BERITA RESMI MEREK SERI-A

No. 35/P-M/VII/A/2021

DIUMUMKAN TANGGAL 05 JULI 2021 - 05 SEPTEMBER 2021

PENGUMUMAN BERLANGSUNG SELAMA 2 (DUA) BULAN
SESUAI DENGAN KETENTUAN PASAL 14 AYAT (2)
UNDANG-UNDANG MEREK NOMOR 20 TAHUN 2016

DITERBITKAN BULAN JULI 2021

DIREKTORAT MEREK DAN INDIKASI GEOGRAFIS
DIREKTORAT JENDERAL KEKAYAAN INTELEKTUAL
KEMENTERIAN HUKUM DAN HAK ASASI MANUSIA REPUBLIK INDONESIA

Signed by e Administrasi Permohonan Kl
on 2021/07/05 09:18:40

DAFTAR ISI BRM

No	Nomor Permohonan	Tanggal Penerimaan	Kelas	Merek
1	DID2021015698	07/03/2021	25	LEITH APPAREL
2	D262021041896	22/06/2021	30	BONJO
3	DID2021042910	25/06/2021	28	PIM
4	D102021042911	25/06/2021	29	Kofuyo + Logo
5	D102021042912	25/06/2021	30	B3 Bakery tasty! + LOGO
6	DID2021042912	25/06/2021	29	PIM
7	D102021042913	25/06/2021	30	LIRAKU Uniq of Taste + Logo
8	D102021042914	25/06/2021	18	Vie2011 Collection
9	DID2021042915	25/06/2021	30	PIM
10	D102021042916	25/06/2021	30	SHOKIT PASTRY+ Logo
11	D022021042917	25/06/2021	3	BERNICE GLOW
12	D102021042918	25/06/2021	30	Alfar + Logo
13	DID2021042919	25/06/2021	31	PIM
14	D022021042920	25/06/2021	3	MANJALITA
15	DID2021042921	25/06/2021	30	LECTUS DAN LOGO
16	DID2021042922	25/06/2021	32	PIM
17	D102021042923	25/06/2021	30	MOROTUWO + LOGO
18	DID2021042924	25/06/2021	3	MY SKOONHEID
19	DID2021042925	25/06/2021	33	PIM
20	DID2021042926	25/06/2021	34	PIM
21	D102021042927	25/06/2021	30	SUEGER BERGER + LOGO
22	JID2021042928	25/06/2021	35	LECTUS DAN LOGO

23	D102021042929	25/06/2021	30	Widya Guna + logo
24	DID2021043053	25/06/2021	21	Rhinolife
25	JID2021043054	25/06/2021	43	WW WAREG
26	JID2021043055	25/06/2021	43	BERSATU SUKSES SEJATI BeSS
27	DID2021043056	25/06/2021	12	TCD
28	DID2021043057	25/06/2021	3	TĀNE GLOW SKINCARE
29	DID2021043058	25/06/2021	32	STARCORE
30	D162021043059	25/06/2021	25	BULIBASHA
31	DID2021043060	25/06/2021	5	Latin
32	DID2021043061	25/06/2021	32	TIBICOS By CALTERA
33	DID2021043062	25/06/2021	3	CAMELLIQUE
34	DID2021043063	25/06/2021	10	PURAXEL
35	DID2021043064	25/06/2021	5	MILDHA KITTY THI 4
36	DID2021043065	25/06/2021	5	ASIAFUR
37	DID2021043066	25/06/2021	30	Okuna
38	DID2021043067	25/06/2021	20	Casa Rosé
39	D222021043068	25/06/2021	34	Countryman ROLLINGTOBACCO
40	JID2021043069	25/06/2021	38	MACHNETIC
41	DID2021043070	25/06/2021	5	SaNOtize
42	JID2021043071	25/06/2021	44	WELLCLINIC
43	JID2021043072	25/06/2021	35	BERSATU SUKSES SEJATI BeSS
44	D222021043073	25/06/2021	34	MUNDI VICTOR
45	DID2021043074	25/06/2021	25	Hawanessid + Lukisan

46	DID2021043075	25/06/2021	16	DAPURFIT HEALTHY SERVED TASTY
47	DID2021043076	25/06/2021	10	SaNOtize
48	DID2021043078	25/06/2021	12	TCD
49	JID2021043079	25/06/2021	35	DAPURFIT HEALTHY SERVED TASTY
50	DID2021043080	25/06/2021	6	LOGO
51	DID2021043081	25/06/2021	3	KLAUREE + Logo
52	DID2021043082	25/06/2021	3	BB Banoota BEAUTY
53	DID2021043083	25/06/2021	9	JERAPAH + LOGO
54	DID2021043084	25/06/2021	16	YAHOMURA
55	DID2021043085	25/06/2021	25	MIKKA
56	DID2021043086	25/06/2021	3	LOVENA + Logo
57	JID2021043087	25/06/2021	38	DAPURFIT HEALTHY SERVED TASTY
58	DID2021043088	25/06/2021	3	NAZFA
59	D222021043089	25/06/2021	25	DAGURA
60	DID2021043090	25/06/2021	3	ALNS
61	DID2021043091	25/06/2021	3	YAHOMURA
62	JID2021043092	25/06/2021	35	Le_khari + Lukisan
63	DID2021043093	25/06/2021	28	VMAX Klimaks
64	JID2021043094	25/06/2021	37	CEKA + LOGO
65	DID2021043095	25/06/2021	29	MANGGALA
66	DID2021043096	25/06/2021	5	YAHOMURA
67	DID2021043097	25/06/2021	5	Proentry
68	JID2021043098	25/06/2021	42	CEKA + LOGO

69	DID2021043099	25/06/2021	17	YAHOMURA
70	DID2021043100	25/06/2021	3	KALIH SKIN + Logo
71	DID2021043101	25/06/2021	30	MANGGALA
72	JID2021043102	25/06/2021	43	Setetes Coffee
73	DID2021043103	25/06/2021	3	AMRIC
74	DID2021043104	25/06/2021	17	JERAPAH + LOGO
75	DID2021043105	25/06/2021	5	AMRIC
76	D102021043106	25/06/2021	30	DUA JANGKAR MAS
77	DID2021043107	25/06/2021	32	MICROBIOME By CALTERA
78	D222021043108	25/06/2021	34	ROLLINGTOBACCODELAPANBELAS
79	D102021043109	25/06/2021	30	PUTRA JANGKAR
80	DID2021043110	25/06/2021	9	SOUND MARK (NEW 2021)
81	DID2021043111	25/06/2021	16	AMRIC
82	D102021043112	25/06/2021	30	KUDA NENDANG
83	DID2021043306	26/06/2021	3	Tars Beauty
84	DID2021043307	26/06/2021	3	AQSA Beauty Care + Logo
85	DID2021043308	26/06/2021	5	OW HERBOXI + LOGO
86	DID2021043309	26/06/2021	1	RATOFIN PLUS
87	DID2021043310	26/06/2021	5	RATOFIN PLUS
88	DID2021043311	26/06/2021	1	STOPIN
89	DID2021043312	26/06/2021	1, 11	MITTECH
90	DID2021043313	26/06/2021	3	KAFEPULITO
91	DID2021043314	26/06/2021	25	PROJECT MAVIE

92	DID2021043315	26/06/2021	10	UNICATH
93	JID2021043316	26/06/2021	35	HERBOXI
94	DID2021043317	26/06/2021	3	ARNICA
95	DID2021043367	27/06/2021	28	A-SUPER
96	DID2021043368	27/06/2021	5	ALAMON HERBS
97	JID2021043369	27/06/2021	35, 43	buka botol
98	DID2021043371	27/06/2021	17	MAXONE-MAX1
99	DID2021043372	27/06/2021	8	LingNeng
100	DID2021043373	27/06/2021	17	VTOP
101	JID2021043397	28/06/2021	35	VDS Fashionwear
102	DID2021043398	28/06/2021	25	VDS Fashionwear
103	DID2021043399	28/06/2021	25	ICONICS OFFICIAL
104	JID2021043400	28/06/2021	44	Ladenta Dental Clinic
105	JID2021043401	28/06/2021	35	Platiniumeé
106	DID2021043402	28/06/2021	5	Platiniumeé
107	DID2021043403	28/06/2021	29	Platiniumee
108	J222021043404	28/06/2021	35	ZGYM CLINIC
109	JID2021043405	28/06/2021	37	laundrysemarang.com
110	DID2021043406	28/06/2021	3	DERMAPLUS YOO & MI
111	JID2021043407	28/06/2021	43	Bebek Joer
112	DID2021043408	28/06/2021	34	ALTRO
113	DID2021043409	28/06/2021	34	SELARAS
114	DID2021043410	28/06/2021	34	BUENA

115	DID2021043411	28/06/2021	34	GANADOR
116	DID2021043412	28/06/2021	20	SLEEPTECH
117	DID2021043413	28/06/2021	3	Glow Holic
118	DID2021043414	28/06/2021	29	TLI + LOGO
119	JID2021043415	28/06/2021	44	Irah Aesthetic Clinic
120	DID2021043416	28/06/2021	25	BOND WEAR
121	DID2021043417	28/06/2021	25	COSMOTEE
122	JID2021043418	28/06/2021	35	PASARINA BY RANCH MARKET
123	DID2021043419	28/06/2021	3	MACCO
124	DID2021043420	28/06/2021	5	EMPEROR 475 SC
125	DID2021043421	28/06/2021	8	AMRIC
126	DID2021043422	28/06/2021	3	AQ ANNIEQUIN
127	DID2021043423	28/06/2021	3	A AMAREA
128	DID2021043424	28/06/2021	3	RE RATU ENTOK GLOW
129	DID2021043425	28/06/2021	3	HAJARJANAH
130	DID2021043426	28/06/2021	3	TrynSkin
131	JID2021043427	28/06/2021	36	YUKK Pay
132	DID2021043428	28/06/2021	34	EMKAY BREWER ZERO
133	DID2021043429	28/06/2021	9	AMRIC
134	DID2021043430	28/06/2021	19	AN BOARD
135	DID2021043431	28/06/2021	16	KAKO
136	DID2021043433	28/06/2021	38, 9	THC Net
137	DID2021043434	28/06/2021	3	SKINSTER

138	DID2021043435	28/06/2021	25	MUSTBECRAZY
139	DID2021043436	28/06/2021	21	KAKO
140	DID2021043437	28/06/2021	12	128 PLUS + Logo
141	JID2021043438	28/06/2021	44	SHINJUKU
142	DID2021043439	28/06/2021	7	ROBES
143	DID2021043440	28/06/2021	18, 20, 25, 10, 12	JFT
144	DID2021043442	28/06/2021	28	POSITIVE STRENGTH
145	DID2021043443	28/06/2021	25	HBS (HABEES)
146	DID2021043445	28/06/2021	3	YOJA
147	DID2021043446	28/06/2021	31	AVI GREEN
148	DID2021043447	28/06/2021	3	SOMA BLISS
149	DID2021043448	28/06/2021	9	NITCHI
150	JID2021043449	28/06/2021	35, 43	HURUF KANJI WU YE BAN MI AN
151	DID2021043450	28/06/2021	25	Esnsco
152	DID2021043451	28/06/2021	30	WANA COFFEE & ROASTERY
153	DID2021043452	28/06/2021	3	Achelois
154	DID2021043453	28/06/2021	3	FASON DAILY
155	DID2021043454	28/06/2021	3	VINBEAUTE
156	DID2021043455	28/06/2021	9	NS EAGLE
157	DID2021043456	28/06/2021	5	Avicenna Labs + logo
158	DID2021043457	28/06/2021	20	LUCKRACER
159	DID2021043458	28/06/2021	3	BOUQUET GARNI NARD
160	DID2021043459	28/06/2021	5	MEDPET

161	JID2021043460	28/06/2021	41	LATREIA
162	DID2021043461	28/06/2021	14	UBS (UNTUNG BERSAMA SEJAHTERA) LIFESTYLE
163	DID2021043462	28/06/2021	25	TRXGRVTY & Lukisan
164	DID2021043463	28/06/2021	3	BOUQUET GARNI
165	DID2021043464	28/06/2021	25	MILLS ALPHA COMFORT & Lukisan
166	DID2021043465	28/06/2021	35, 9, 41, 42	CREATIVE COMPLEX
167	JID2021043466	28/06/2021	35	KID KID
168	DID2021043467	28/06/2021	5	HENSON FARMA
169	DID2021043468	28/06/2021	3	K05, TEA TREE OIL SYSTEM
170	DID2021043469	28/06/2021	25	MILLS HEXA COMFORT & Lukisan
171	DID2021043470	28/06/2021	21	SUNLIFE + LUKISAN
172	D212021043471	28/06/2021	30	MIYAR
173	DID2021043472	28/06/2021	25	MILLS PURE COMFORT & Lukisan
174	DID2021043473	28/06/2021	31	ADVANSIA SEEDS
175	JID2021043474	28/06/2021	35	Hegira Syar'i
176	JID2021043475	28/06/2021	35	WANA
177	DID2021043478	28/06/2021	25	D"Nayyacloth
178	DID2021043479	28/06/2021	7	PRO►T3CH
179	JID2021043480	28/06/2021	35	GURIH MART + Logo
180	DID2021043481	28/06/2021	25	KID KID
181	JID2021043482	28/06/2021	35	Agung Podomoro Land Living in Style
182	DID2021043483	28/06/2021	25	LOCLO
183	JID2021043484	28/06/2021	43	Medank

184	DID2021043486	28/06/2021	28	POWER + LUKISAN
185	JID2021043487	28/06/2021	36	Agung Podomoro Land Living in Style
186	DID2021043488	28/06/2021	31	AGRI VIDA INDONESIA
187	DID2021043626	29/06/2021	5	ALFAXONE
188	DID2021043627	29/06/2021	5	TOTALUP
189	JID2021043628	29/06/2021	43	MOMAKA
190	DID2021043629	29/06/2021	32	MARREH
191	DID2021043630	29/06/2021	4	GUNUNG AIR
192	DID2021043631	29/06/2021	25	BeiDoutex + Huruf Kanji
193	DID2021043632	29/06/2021	9	first sense . .
194	DID2021043633	29/06/2021	25	FAMYS HIJAB COLLECTION
195	DID2021043634	29/06/2021	5	GRALISE
196	DID2021043635	29/06/2021	5	PENTAXIM
197	DID2021043636	29/06/2021	5	tribee
198	DID2021043637	29/06/2021	33	PAUL MASSON (B&W Label)
199	DID2021043638	29/06/2021	32	OT CRYSTALLINE 8+ & LOGO
200	DID2021043639	29/06/2021	3	PLUMP'D BEAUTY GLOW FROM WITHIN
201	DID2021043640	29/06/2021	3	Feyrely
202	DID2021043641	29/06/2021	6	JOMON TRUSS INSPIRASI DALAM MEMBANGUN
203	DID2021043642	29/06/2021	6	JOMON DECK INSPIRASI DALAM MEMBANGUN
204	DID2021043643	29/06/2021	30	KUE KERANJANG "Ny. TAN"
205	DID2021043644	29/06/2021	32	KING OSENG
206	JID2021043645	29/06/2021	39	WLS WILLY LOGISTIC SERVICES

207	DID2021043647	29/06/2021	3	RNC WBEAUTY
208	DID2021043648	29/06/2021	10	THEIA
209	DID2021043649	29/06/2021	25	ORIJIATTIRES + LOGO
210	JID2021043650	29/06/2021	35	MPC
211	D212021043651	29/06/2021	30	REAL REMUNGGAI
212	DID2021043652	29/06/2021	30	Fudgiest
213	DID2021043653	29/06/2021	7	GENSET
214	DID2021043654	29/06/2021	25	SOGNARE + LOGO
215	DID2021043655	29/06/2021	25	POHON KORMA CONTINENTAL
216	JID2021043656	29/06/2021	41	CJ CHICCO JERIKHO
217	DID2021043657	29/06/2021	31	DIDIN KPJ JEPARA
218	DID2021043658	29/06/2021	9	INVERTER
219	DID2021043659	29/06/2021	25	CJ CHICCO JERIKHO
220	DID2021043660	29/06/2021	7	RLINGERIT 1000
221	D102021043661	29/06/2021	16	Toby's + logo
222	JID2021043662	29/06/2021	43	CJ CHICCO JERIKHO
223	DID2021043663	29/06/2021	28	CJ CHICCO JERIKHO
224	DID2021043664	29/06/2021	30	AZ ZIKRA Madu Hitam Pahit
225	DID2021043665	29/06/2021	9	LAZTER
226	JID2021043666	29/06/2021	35	VOKASEE
227	DID2021043667	29/06/2021	3	VECHETTI
228	DID2021043668	29/06/2021	32	DIORA
229	DID2021043669	29/06/2021	9	NS HAWK

230	DID2021043670	29/06/2021	12	CJ CHICCO JERIKHO
231	JID2021043672	29/06/2021	35	MPC Group
232	DID2021043673	29/06/2021	9	MEVERIK
233	DID2021043674	29/06/2021	25	ENGINEERED AEROMESH & Lukisan
234	DID2021043675	29/06/2021	25	ISOCAGE & Lukisan
235	DID2021043676	29/06/2021	25	NANO KNIT & Lukisan
236	DID2021043677	29/06/2021	10	CJ CHICCO JERIKHO
237	DID2021043678	29/06/2021	33	CHEER & CHEERS
238	JID2021043679	29/06/2021	35	WELCIA
239	DID2021043680	29/06/2021	17	ELFLUIDCA HYDRAULIC
240	DID2021043681	29/06/2021	18, 21, 25	SUNFIT
241	JID2021043682	29/06/2021	42	Mantab
242	DID2021043683	29/06/2021	34	ARMOUR Red on Black
243	D082021043684	29/06/2021	7	S JIMMY
244	DID2021043685	29/06/2021	32, 33, 5, 30	Huruf Kanji WANG LAO JI & Logo
245	DID2021043686	29/06/2021	3	PERFIN BEAUTY
246	JID2021043687	29/06/2021	43	LEGASYDEALER
247	DID2021043688	29/06/2021	3	INFLUENCE
248	DID2021043689	29/06/2021	5	CJ CHICCO JERIKHO
249	DID2021043690	29/06/2021	3	WhiteGlam
250	DID2021043691	29/06/2021	29	CJ CHICCO JERIKHO
251	JID2021043692	29/06/2021	35	MR GYU JAPANESE STEAK & KATSU + Logo
252	JID2021043693	29/06/2021	35	CJ CHICCO JERIKHO

253	JID2021043694	29/06/2021	43	MR GYU JAPANESE STEAK & KATSU + Logo
254	DID2021043695	29/06/2021	25	H.F.D
255	DID2021043696	29/06/2021	18	Googoox by Hakatowy
256	JID2021043697	29/06/2021	35	Cremier Coffee
257	JID2021043698	29/06/2021	43	CHEER & CHEERS
258	DID2021043699	29/06/2021	3	Hyde Beauty Skincare
259	DID2021043700	29/06/2021	9	GUDSOLAR
260	DID2021043701	29/06/2021	20	BANDAR GANTUNGAN + GAMBAR
261	DID2021043702	29/06/2021	20	Googoox by Hakatowy
262	DID2021043703	29/06/2021	34	HOTCIG
263	DID2021043704	29/06/2021	20	BANDAR HANGER + GAMBAR
264	D222021043705	29/06/2021	1	nutrizim
265	DID2021043706	29/06/2021	20	CELLINDO PUTRA
266	D222021043707	29/06/2021	5	Nata Clean
267	DID2021043707	29/06/2021	3	MUSTGLOW
268	DID2021043708	29/06/2021	10	OSTENO
269	DID2021043709	29/06/2021	29	menara lisa
270	JID2021043710	29/06/2021	41	HOTCIG
271	DID2021043711	29/06/2021	32, 33, 5, 30	WANG LAO JI
272	D102021043712	29/06/2021	1	CIPMAPE CAK SUL
273	DID2021043713	29/06/2021	30	Rania Tepung Terigu
274	JID2021043714	29/06/2021	35	MAMI JO
275	JID2021043715	29/06/2021	43	CEMARA TERRACE + Lukisan

276	DID2021043716	29/06/2021	5	Tin Ara
277	D222021043717	29/06/2021	5	Joyli
278	JID2021043718	29/06/2021	44	EFHA BEAUTY SALON
279	D082021043719	29/06/2021	12	SRM JM
280	D082021043720	29/06/2021	12	SEMPURNA RAYA MAKMUR J+
281	J082021043721	29/06/2021	43	BASO ALTAR SI KUMIS
282	DID2021043722	29/06/2021	29	E&W Shakes
283	JID2021043723	29/06/2021	35	TIANA
284	DID2021043724	29/06/2021	32	E&W Shakes
285	DID2021043725	29/06/2021	16	Ming Tong Yin Hang, The Hell Bank Corporation, Di Fu Tong Yong Zhi Bi, YA-H0005, Wu Yuan, Xing Zhang, Fu Xing Zhang, Hell Bank Note, Di Fu Tong Yong Ming Bi + Tulisan Kanji + Lukisan
286	DID2021043726	29/06/2021	25	Karakter Huruf China FEIER
287	JID2021043727	29/06/2021	35	ROTI KEBUS
288	DID2021043728	29/06/2021	25	AZFAEL
289	DID2021043729	29/06/2021	9	EDGE OPTICAL
290	JID2021043730	29/06/2021	35	FAYLIN
291	DID2021043731	29/06/2021	7	PRAMET
292	DID2021043732	29/06/2021	2	MOSCOW SUPPLIES
293	DID2021043733	29/06/2021	25	MOFEEL
294	DID2021043734	29/06/2021	8	PRAMET
295	DID2021043735	29/06/2021	9	Industrie Co.
296	DID2021043736	29/06/2021	11	AIJIA + GAMBAR

297	DID2021043737	29/06/2021	16	Ming Tong Yin Hang, The Hell Bank Corporation, Di Fu Tong Yong Zhi Bi, YA-A11488, Ba Shi Yi Yuan, Xing Zhang, Fu Xing Zhang, Hell Bank Note, Di Fu Tong Yong Ming Bi + Tulisan Kanji + Lukisan
298	D222021043737	29/06/2021	3	Girlssneed by Kiki Agustina
299	DID2021043738	29/06/2021	25	MODAVIE
300	DID2021043739	29/06/2021	25	IZZUE
301	DID2021043741	29/06/2021	21	KUB + Logo
302	DID2021043742	29/06/2021	25	ONEHILL
303	DID2021043743	29/06/2021	5	DAILY DOG FOOD MIXING + LUKISAN
304	DID2021043744	29/06/2021	34	G0002
305	DID2021043745	29/06/2021	31	KUKO
306	DID2021043746	29/06/2021	11	ADIT + LOGO
307	DID2021043748	29/06/2021	29	JAPOTA dan Kemasan
308	DID2021043749	29/06/2021	9	CYBERTRON
309	DID2021043750	29/06/2021	34	ADAMAS SPIRIT
310	DID2021043751	29/06/2021	9	Sarah Miller
311	DID2021043752	29/06/2021	16	Ming Tong Yin Hang, The Hell Bank Corporation, Di Fu Tong Yong Zhi Bi, YA-L40228, Yi Qian Yi Yuan, Xing Zhang, Fu Xing Zhang, Hell Bank Note, Di Fu Tong Yong Ming Bi + Tulisan Kanji + Lukisan
312	DID2021043753	29/06/2021	30	PAIN DE MIE + LOGO
313	DID2021043754	29/06/2021	25	P60JECT + LUKISAN
314	D062021043755	29/06/2021	20	PRIMA TANK
315	DID2021043757	29/06/2021	9	WEMARRY + LUKISAN
316	D102021043758	29/06/2021	34	Black Box
317	D102021043759	29/06/2021	5	SEBAZO + LOGO

318	DID2021043760	29/06/2021	25	EJI ATELIER
319	DID2021043761	29/06/2021	31	WIRA
320	DID2021043762	29/06/2021	30	inti-pan
321	D102021043763	29/06/2021	25	de Calanaya
322	DID2021043764	29/06/2021	25	LEGASYDEALER
323	DID2021043765	29/06/2021	16	BLEKOK
324	JID2021043766	29/06/2021	41	Bayar Seikhlasnya! Bayar Suka-Suka!
325	DID2021043768	29/06/2021	30	JAPOTA dan Kemasan
326	JID2021043769	29/06/2021	44	hidup
327	DID2021043770	29/06/2021	29	QUIQIEZ
328	DID2021043771	29/06/2021	16	Ming Tong Yin Hang, The Hell Bank Corporation, Di Fu Tong Yong Zhi Bi, YA-N18888, Yi Wan Yi Yuan, Xing Zhang, Fu Xing Zhang, Hell Bank Note, Di Fu Tong Yong Ming Bi + Tulisan Kanji + Lukisan
329	DID2021043772	29/06/2021	20	WEMARRY + LUKISAN
330	DID2021043773	29/06/2021	1	LSP-RED
331	DID2021043774	29/06/2021	9	TAP Troya Academic Platform
332	DID2021043775	29/06/2021	30	QUIQIEZ
333	JID2021043776	29/06/2021	35	OPTIK SEPASANG.ID
334	DID2021043777	29/06/2021	7	MERAPUTI
335	DID2021043778	29/06/2021	35, 43, 29, 30	Kue Kuno Mak'Co
336	DID2021043779	29/06/2021	3	DERMATOCARE
337	DID2021043780	29/06/2021	18	LUKISAN NAGA
338	DID2021043781	29/06/2021	35, 30	RAWDEE
339	JID2021043782	29/06/2021	41	HOME PHOTOWORKS, Bayar Seikhlasnya! Bayar Suka-Suka! + Logo

340	DID2021043783	29/06/2021	3	LA MEI LA COSMETICS
341	DID2021043784	29/06/2021	35, 28	Comeback
342	DID2021043785	29/06/2021	3	SKIN GAME
343	JID2021043786	29/06/2021	35	KUKKY TOP
344	DID2021043787	29/06/2021	1	QSP
345	DID2021043788	29/06/2021	32	QUIQIEZ
346	DID2021043790	29/06/2021	24	WEMARRY + LUKISAN
347	DID2021043791	29/06/2021	25	MLV
348	JID2021043792	29/06/2021	35	QUIQIEZ
349	JID2021043793	29/06/2021	44	SPORTPSYCH CONSULTING
350	JID2021043794	29/06/2021	43	QUIQIEZ
351	DID2021043795	29/06/2021	25	LUKISAN NAGA
352	DID2021043796	29/06/2021	9	ADIT + LOGO
353	DID2021043797	29/06/2021	1	NOVASEQ
354	JID2021043798	29/06/2021	38	TACHYON
355	D082021043799	29/06/2021	11	TASE
356	DID2021043800	29/06/2021	25	MAXWEN
357	DID2021043801	29/06/2021	5	NOVASEQ
358	D082021043802	29/06/2021	25	VICERIST
359	J072021043803	29/06/2021	41	Ambon Jazz Plus Festival
360	DID2021043804	29/06/2021	35, 30	Sweet Little Patissier
361	DID2021043805	29/06/2021	3	Dayura Skin Beauty + Lukisan
362	DID2021043806	29/06/2021	5	ALL BREED, ALL DAY, ALL AGE + LUKISAN

363	JID2021043807	29/06/2021	35	RAJA MART E-Store
364	JID2021043808	29/06/2021	44	SYMMETRY BARBERSHOP
365	DID2021043809	29/06/2021	30	RACIK
366	DID2021043810	29/06/2021	17	HG + LOGO
367	D012021043811	29/06/2021	32	MoringaCheong
368	DID2021043812	29/06/2021	30	JAPOTA dan Lukisan
369	D222021043813	29/06/2021	9	ala carte
370	DID2021043814	29/06/2021	30	OMBAK
371	J082021043815	29/06/2021	35	POS INSTAN
372	DID2021043816	29/06/2021	25	REPEAT
373	DID2021043817	29/06/2021	16	LUKISAN NAGA
374	JID2021043818	29/06/2021	41	SAMUDRA CINTA
375	JID2021043819	29/06/2021	35	Googoox by Hakatowy
376	JID2021043820	29/06/2021	41	Studio Djiwa
377	DID2021043821	29/06/2021	16	Ming Tong Yin Hang 2 Er Yuan YA-100012, 5 Wu Yuan YA-100015, 10 Shi Yuan YA-100110, 50 Wu Shi Yuan YA-100150, 100 Yi Bai Yuan YA-100210, 500 Wu Bai Yuan YA-100250, 1000 Yi Qian Yuan YA-101118, 10000 Yi Wan Yuan YA-102218 + Tulisan Kanji + Lukisan
378	JID2021043822	29/06/2021	42	OMNIFIT
379	DID2021043823	29/06/2021	11	HYGIEIA + LOGO
380	DID2021043824	29/06/2021	29	JAPOTA dan Lukisan
381	DID2021043825	29/06/2021	6	ELOV + LOGO
382	DID2021043826	29/06/2021	20	ELOV + LOGO
383	DID2021043827	29/06/2021	21	ELOV + LOGO
384	DID2021043828	29/06/2021	25	ELOV + LOGO

385	DID2021043829	29/06/2021	9	THUMB MASK CARE
386	DID2021043830	29/06/2021	21	LUKISAN NAGA
387	DID2021043831	29/06/2021	25	NINTH 2 TEEN'S
388	J062021043832	29/06/2021	43	Kaldi.id
389	JID2021043833	29/06/2021	35, 42	jobseeker.app
390	DID2021043834	29/06/2021	8	SCHMIDT
391	DID2021043835	29/06/2021	16, 21	Yuga
392	DID2021043836	29/06/2021	32, 30	Sweet Little Rainbow
393	JID2021043837	29/06/2021	44	FORTE dan Lukisan
394	DID2021043838	29/06/2021	12	SYMOTOS
395	JID2021043839	29/06/2021	37	AUTORENT
396	JID2021043840	29/06/2021	35	SAPUJAGAD
397	DID2021043841	29/06/2021	16	Cap Lobak + lukisan
398	JID2021043842	29/06/2021	36	SAMTRADE & logo
399	DID2021043843	29/06/2021	3	VS (Stylized)
400	DID2021043844	29/06/2021	25	WNOTSHOES
401	DID2021043845	29/06/2021	3	Myshower
402	DID2021043846	29/06/2021	24	HANA
403	JID2021043847	29/06/2021	35	WNOTSHOES
404	JID2021043848	29/06/2021	36	SAMTRADE FX & logo
405	DID2021043849	29/06/2021	1	TEKNO
406	DID2021043850	29/06/2021	11	TEKNO
407	DID2021043851	29/06/2021	10	NOVASEQ

408	JID2021043852	29/06/2021	36	TEKNO
409	JID2021043853	29/06/2021	37	TEKNO
410	JID2021043854	29/06/2021	35	SamRewards & logo
411	JID2021043855	29/06/2021	40	TEKNO
412	DID2021043856	29/06/2021	35, 9	Naked Wolfe
413	DID2021043857	29/06/2021	1	TIRTANIUM & Logo
414	DID2021043858	29/06/2021	3	NATURAL GLOWING
415	DID2021043859	29/06/2021	11	TIRTANIUM & Logo
416	JID2021043860	29/06/2021	35	MASTER PLOTTER
417	JID2021043861	29/06/2021	36	TIRTANIUM & Logo
418	JID2021043862	29/06/2021	36	S.A.M. TRADE & logo
419	DID2021043863	29/06/2021	9	JUDGE ME
420	JID2021043866	29/06/2021	37	TIRTANIUM & Logo
421	JID2021043867	29/06/2021	40	TIRTANIUM & Logo
422	DID2021043868	29/06/2021	29	KAFILAH
423	JID2021043869	29/06/2021	42	CopySam & logo
424	DID2021043870	29/06/2021	9	VEILON LED LIGHTING BRILLIANT
425	DID2021043871	29/06/2021	3	cswcr
426	DID2021043872	29/06/2021	25	M••WA
427	JID2021043873	29/06/2021	36	S.A.M. ASSET MANAGEMENT & logo
428	DID2021043875	29/06/2021	3	N2M
429	DID2021043876	29/06/2021	29	JAPOTA dan Kemasan
430	DID2021043877	29/06/2021	25	J.INNER EMMERICH N Co.

431	DID2021043878	29/06/2021	9	Logo
432	DID2021043880	29/06/2021	12	STC
433	JID2021043881	29/06/2021	35	AUTOAUCTION ENJOY DRIVING
434	DID2021043882	29/06/2021	21	ENGINEERING EMOTIONS
435	DID2021043883	29/06/2021	3	DAIJI
436	DID2021043884	29/06/2021	20	d'fred
437	DID2021043885	29/06/2021	25	MYSENLAN
438	DID2021043886	29/06/2021	9	NOVASEQ
439	JID2021043888	29/06/2021	35	EXIROS
440	DID2021043889	29/06/2021	10	HARYUKEN
441	DID2021043890	29/06/2021	34	T2000
442	JID2021043891	29/06/2021	42	AirScan by Nusantics
443	DID2021043892	29/06/2021	34	SENTOSA ISLAND
444	DID2021043893	29/06/2021	25	XIAO ZHAI NV
445	DID2021043894	29/06/2021	14	ORELOV
446	DID2021043895	29/06/2021	5	PROMODAN
447	DID2021043896	29/06/2021	34	ASGARD
448	DID2021043899	29/06/2021	25	UNDERBONE
449	DID2021043901	29/06/2021	30	CLARICE BEAUTY
450	DID2021043902	29/06/2021	25	AL HAMD + LOGO
451	DID2021043903	29/06/2021	25	MENLO
452	DID2021043904	29/06/2021	3	Skm Beautycare
453	DID2021043905	29/06/2021	3	strasse + logo

454	DID2021043906	29/06/2021	9	MERODITH
455	JID2021043907	29/06/2021	35	Myfrenz
456	DID2021043908	29/06/2021	3	SKINCAFE + Logo
457	DID2021043909	29/06/2021	25	BENEFIT BY LAVIDA
458	JID2021043910	29/06/2021	35	SABUNMART
459	DID2021043911	29/06/2021	3	haneena beauty dan Logo
460	DID2021043912	29/06/2021	25	eLdeena + LUKISAN
461	DID2021043913	29/06/2021	25, 9, 41, 28, 14	ARCANE LEAGUE OF LEGENDS
462	DID2021043914	29/06/2021	16	SDP Creative
463	DID2021043915	29/06/2021	3	AnK Beauty dan Logo
464	DID2021043916	29/06/2021	3	Suju Glow + Logo
465	JID2021043917	29/06/2021	35	ASKA
466	DID2021043918	29/06/2021	25	KEDAN BATIK
467	DID2021043919	29/06/2021	11	QYD
468	DID2021043920	29/06/2021	3	GENTLETALITY dan Logo
469	DID2021043921	29/06/2021	25	YOOS CLOTHING PRODUCT
470	DID2021043922	29/06/2021	25	Treshaw always accompany your steps
471	DID2021043923	29/06/2021	29	FI-KUPI
472	DID2021043924	29/06/2021	3	Cintaskin Beauty dan Logo
473	DID2021043925	29/06/2021	21	Nicefeel : perasaan yang bagus.
474	DID2021043927	29/06/2021	3	SUGOI / S U G O I
475	DID2021043929	29/06/2021	9	SAMICO dan Lukisan
476	J112021043930	29/06/2021	43	HORE CRAB

477	JID2021043932	29/06/2021	45	WIRA SETIA PERKASA
478	JID2021043934	29/06/2021	41	DARI JENDELA SMP
479	DID2021043937	29/06/2021	12	SAMICO dan Lukisan
480	DID2021043940	29/06/2021	25	D&D David and Daniel
481	DID2021043943	29/06/2021	25	JAWHARA
482	DID2021043944	29/06/2021	25	BRIGHTSIDE
483	JID2021043947	29/06/2021	43	Dendeng Batokok Padang Express
484	DID2021043949	29/06/2021	25	KANZ & Lukisan
485	DID2021043951	29/06/2021	30	AYRES + LOGO
486	DID2021043952	29/06/2021	9	EVOLUTION APEX + LOGO
487	JID2021043953	29/06/2021	41	LOVE STORY THE SERIES
488	DID2021043956	29/06/2021	30	Bali Bean spice
489	DID2021043959	29/06/2021	16, 35, 41, 25, 28	alta school
490	DID2021043960	29/06/2021	16, 35, 41, 25, 28	alta school
491	DID2021043961	29/06/2021	29	BELLINCHO
492	DID2021043962	29/06/2021	9	Tinggal Pesan
493	DID2021043963	29/06/2021	30	BELLINCHO
494	DID2021043964	29/06/2021	29	DOKSIKAM
495	JID2021043965	29/06/2021	42	CREADO
496	DID2021043966	29/06/2021	29	KEDAI WESTERN
497	JID2021043967	29/06/2021	35	VEGELIFE
498	DID2021043968	29/06/2021	30	VEGELIFE
499	DID2021043969	30/06/2021	29	VEGELIFE

500	DID2021043970	30/06/2021	5	VEGELIFE
501	DID2021043971	30/06/2021	19, 6	MEXMON
502	JID2021043972	30/06/2021	43	PREMIER 86
503	DID2021043973	30/06/2021	19, 6	OmecO
504	DID2021043974	30/06/2021	1	GC OX
505	DID2021043976	30/06/2021	1	KIMUDA + Lukisan
506	DID2021043977	30/06/2021	2	VECTOR
507	DID2021043978	30/06/2021	25	NEYCHAN
508	DID2021043979	30/06/2021	30	Oriko
509	DID2021043980	30/06/2021	29	Oriko
510	DID2021043981	30/06/2021	30	FRUTA SNACKS
511	DID2021043982	30/06/2021	32	ML MUSTIKA LESTARI
512	DID2021043983	30/06/2021	3	APIQ'E
513	D222021043984	30/06/2021	31	LAZORTA
514	DID2021043985	30/06/2021	30	NAGASWARA + Lukisan
515	DID2021043986	30/06/2021	12	ROZ
516	DID2021043987	30/06/2021	3	Bellechic
517	DID2021043989	30/06/2021	25	KAMIL
518	DID2021043990	30/06/2021	25	NAGASWARA + Lukisan
519	JID2021043991	30/06/2021	37	MOBILFIT + LOGO
520	DID2021043992	30/06/2021	14	CJ CHICCO JERIKHO
521	DID2021043993	30/06/2021	31	SULTAN ARWANA
522	D222021043994	30/06/2021	24	SOEMA

523	D222021043995	30/06/2021	25	SOEMA
524	JID2021043996	30/06/2021	41	BUKU HARIAN SEORANG ISTRI
525	DID2021043997	30/06/2021	3	LINETTE
526	DID2021043998	30/06/2021	25	FERAZZI
527	JID2021043999	30/06/2021	43	kedai Yamani + Lukisan
528	DID2021044001	30/06/2021	30	Dua Piala + logo
529	DID2021044002	30/06/2021	30	LUKISAN IKAN
530	DID2021044003	30/06/2021	21	NAGASWARA + Lukisan
531	DID2021044004	30/06/2021	5	Megalife
532	DID2021044005	30/06/2021	24	NAGASWARA + Lukisan
533	DID2021044006	30/06/2021	25	SESTRA
534	JID2021044007	30/06/2021	43	WARUNG MARIPADI + LOGO
535	JID2021044008	30/06/2021	44	SWABEXPRESS.NET
536	DID2021044009	30/06/2021	30	SICHUAN. CHUAN
537	DID2021044011	30/06/2021	22	DOLLARMAN
538	DID2021044012	30/06/2021	30	LEBAH MADU + LUKISAN
539	J022021044013	30/06/2021	35	KUEH KUE
540	DID2021044014	30/06/2021	16	NAGASWARA + Lukisan
541	D022021044015	30/06/2021	24	PRAJA BATIK PRIMA JAYA
542	JID2021044016	30/06/2021	41	KEAJAIBAN CINTA
543	DID2021044017	30/06/2021	30	TWO SISTERS
544	DID2021044018	30/06/2021	2	CUPANG
545	DID2021044019	30/06/2021	3	TANATA

546	DID2021044021	30/06/2021	30	I•MUT + LOGO
547	DID2021044022	30/06/2021	28	You and Me
548	DID2021044023	30/06/2021	1	SUPERONE
549	JID2021044024	30/06/2021	44	TANATA
550	DID2021044025	30/06/2021	31	I•MUT + LOGO
551	D172021044026	30/06/2021	24	INDIGO IKAT
552	JID2021044027	30/06/2021	35	Urban Radio Bandung
553	D172021044028	30/06/2021	30	Sesawi Takatunga
554	JID2021044029	30/06/2021	43	REST FOR SURE
555	J172021044030	30/06/2021	35	SANTRINA
556	JID2021044031	30/06/2021	43	WARUNG KOKI + LOGO
557	D172021044032	30/06/2021	30	GoKita
558	DID2021044033	30/06/2021	3	andaliwana skincare by rumah cantik anda
559	D172021044034	30/06/2021	29	VCO TIRINO
560	D172021044035	30/06/2021	30	REGINA ANGPIS
561	JID2021044036	30/06/2021	35	WARUNG KOKI + LOGO
562	DID2021044037	30/06/2021	18	J2
563	D172021044038	30/06/2021	30	WAJAMALA
564	DID2021044039	30/06/2021	3	AORI BEAUTY CARE + Logo
565	DID2021044040	30/06/2021	9	GULIS
566	D102021044041	30/06/2021	3	KIMART
567	D172021044041	30/06/2021	30	WAWOMUDHA COFFEE
568	JID2021044042	30/06/2021	43	Oishii Pan & Logo

569	DID2021044043	30/06/2021	3	UMA
570	JID2021044045	30/06/2021	35	ON-1 SHOP
571	DID2021044046	30/06/2021	3, 5	Hygienic Antibactrial Plus
572	DID2021044047	30/06/2021	3	ASIANONA + Logo
573	DID2021044048	30/06/2021	30	Hayumi Konnyaku
574	DID2021044049	30/06/2021	5	UMA
575	JID2021044050	30/06/2021	41	sabina farm
576	DID2021044051	30/06/2021	15	NAGASWARA + Lukisan
577	DID2021044052	30/06/2021	30	SUMMER HOUSE MINIBAR + LOGO
578	D222021044053	30/06/2021	14	TICHELI
579	DID2021044054	30/06/2021	20	GORGEOUS MASTER
580	DID2021044055	30/06/2021	18	YISHION
581	D222021044056	30/06/2021	14	DOPPIA
582	DID2021044057	30/06/2021	3	STARPACK BEAUTY
583	JID2021044058	30/06/2021	43	SATE ENAK MANG ODED
584	DID2021044059	30/06/2021	30	UNIBIS
585	JID2021044060	30/06/2021	35	UMA
586	D102021044061	30/06/2021	25	Kali Indonesia
587	JID2021044062	30/06/2021	42	GORGEOUS MASTER
588	DID2021044063	30/06/2021	3	Daniella Beauty Care + Logo
589	JID2021044065	30/06/2021	37	Logo Perusahan PT. Prima Daya Nugraha
590	DID2021044066	30/06/2021	18	LUKISAN BURUNG
591	JID2021044067	30/06/2021	39	LOGO S

592	JID2021044068	30/06/2021	39	SANLOG
593	DID2021044069	30/06/2021	30	AJ
594	DID2021044070	30/06/2021	3	SCHITTEN BEAUTY
595	DID2021044071	30/06/2021	32	SUMMER HOUSE MINIBAR + LOGO
596	DID2021044072	30/06/2021	29	NIKORY
597	D222021044073	30/06/2021	28	elefunly
598	DID2021044074	30/06/2021	3	G PYRLO + Logo
599	DID2021044075	30/06/2021	7	EDO TIGER E-1
600	JID2021044076	30/06/2021	35	AJ BAKERY & CAKE
601	DID2021044078	30/06/2021	10	Care Med
602	DID2021044079	30/06/2021	3	Be Kyau
603	JID2021044081	30/06/2021	43	AJ BAKERY & CAKE
604	JID2021044082	30/06/2021	43	SUMMER HOUSE MINIBAR + LOGO
605	DID2021044083	30/06/2021	29	haselfie
606	DID2021044084	30/06/2021	1	DRILY + LOGO
607	J102021044085	30/06/2021	35	Magnet Solusi Integra
608	DID2021044086	30/06/2021	3	Little Fab + Lukisan
609	DID2021044087	30/06/2021	1	ECO FARMING FOTOSINTESA
610	JID2021044088	30/06/2021	35	MLIKI
611	DID2021044091	30/06/2021	10	TECNIS SYMFONY
612	DID2021044092	30/06/2021	8	NEO LIVING
613	DID2021044093	30/06/2021	8	BABYHOOD
614	DID2021044094	30/06/2021	32	2X Lebih Aman & Logo

615	DID2021044095	30/06/2021	30	Mie Ayam Cipaganti
616	DID2021044096	30/06/2021	30	JAPOTA dan Kemasan
617	DID2021044097	30/06/2021	11	BABYHOOD
618	DID2021044098	30/06/2021	3	RAJA BISNIS ONLINE
619	JID2021044099	30/06/2021	35, 39	ZEROLAP
620	DID2021044100	30/06/2021	30	Segut
621	DID2021044102	30/06/2021	20	NEO LIVING
622	JID2021044103	30/06/2021	43	KOPI KELUARGA + LUKISAN
623	DID2021044104	30/06/2021	4	GENK AGRO MAS GROUP (Palm Pol Mills)
624	DID2021044105	30/06/2021	7	TRI MITRA MEKANINDO + LOGO
625	DID2021044106	30/06/2021	1, 5	P1
626	JID2021044107	30/06/2021	37	TRI MITRA MEKANINDO + LOGO
627	DID2021044108	30/06/2021	14	HARSAYA
628	J222021044109	30/06/2021	39	TRAVELPARTNER
629	JID2021044110	30/06/2021	35	INTI MEDIKA STORE
630	DID2021044111	30/06/2021	3	RIENES
631	JID2021044112	30/06/2021	44	D'toms Barbershop
632	DID2021044113	30/06/2021	3	MORE BRIGHT
633	DID2021044114	30/06/2021	21	SINON
634	DID2021044115	30/06/2021	16	HARSAYA
635	DID2021044116	30/06/2021	11	TRI MITRA MEKANINDO + LOGO
636	DID2021044117	30/06/2021	29	JAPOTA dan Lukisan
637	JID2021044118	30/06/2021	35, 39, 43	BestHostels.co.id

638	DID2021044119	30/06/2021	3	IKEDA
639	DID2021044120	30/06/2021	24	HARSAYA
640	DID2021044121	30/06/2021	19	doctor sand
641	D222021044121	30/06/2021	3	SHMICY
642	DID2021044122	30/06/2021	18	NAGASWARA + Lukisan
643	JID2021044123	30/06/2021	39	SADAYA EXPRESS
644	DID2021044124	30/06/2021	5	Little Fab + Lukisan
645	DID2021044125	30/06/2021	3	Vesta Brand
646	DID2021044126	30/06/2021	30	Lapis Kukus Lawang Sewu
647	DID2021044127	30/06/2021	3	MEYSA SKINCARE
648	DID2021044128	30/06/2021	3	SKIN O'CLOCK BY HILARY
649	DID2021044129	30/06/2021	30	MERCOLADE SQ QUEEN
650	DID2021044130	30/06/2021	25	SKYWINGS
651	DID2021044131	30/06/2021	9	SKYWINGS
652	DID2021044132	30/06/2021	3	SKIN COMMA
653	DID2021044133	30/06/2021	9	YOSHIKAWA
654	DID2021044134	30/06/2021	29	TAHU PAKE PETIS
655	DID2021044135	30/06/2021	30	sego mulia
656	DID2021044136	30/06/2021	9	IlmuKelapa
657	DID2021044137	30/06/2021	9	TRI MITRA MEKANINDO + LOGO
658	DID2021044138	30/06/2021	3	PULCHER BEAUTY
659	JID2021044139	30/06/2021	35	spaoto
660	JID2021044140	30/06/2021	44	KLINIK KELUARGA SEHAT + LOGO

661	DID2021044141	30/06/2021	21	norGe appliances + Logo
662	DID2021044142	30/06/2021	25	CANIA
663	DID2021044143	30/06/2021	3	CNB - Caa Natural Beauty
664	DID2021044144	30/06/2021	32	Suatu penamaan
665	DID2021044145	30/06/2021	30	MAHAVITA
666	DID2021044146	30/06/2021	25	Miracle Mates
667	DID2021044147	30/06/2021	3	It's me by Almeers
668	DID2021044148	30/06/2021	3	COTTON BIOCARE
669	JID2021044149	30/06/2021	44	Arhet Barbershop
670	DID2021044150	30/06/2021	19	SUMALON + LOGO
671	DID2021044151	30/06/2021	30	Hayumie
672	DID2021044152	30/06/2021	9	DRIESEN
673	DID2021044153	30/06/2021	30	JABAL BAKERY + GAMBAR
674	DID2021044154	30/06/2021	7	ZUUPERMUM
675	DID2021044155	30/06/2021	19	DOCTOR SAND
676	JID2021044156	30/06/2021	35	AYOREAL
677	DID2021044157	30/06/2021	25	LouisaLuna
678	JID2021044158	30/06/2021	35	JABAL BAKERY + GAMBAR
679	DID2021044159	30/06/2021	16	FORTUNE logo
680	JID2021044160	30/06/2021	42	FORTUNE logo
681	DID2021044161	30/06/2021	12	NUSATAMA
682	DID2021044162	30/06/2021	28	ARJUNA GOLF CLUB DRIVING RANGE & BILLIARD
683	DID2021044163	30/06/2021	16	FORTUNE PLUS

684	JID2021044164	30/06/2021	42	FORTUNE PLUS
685	DID2021044164	30/06/2021	29	bombartea + Lukisan/Logo
686	DID2021044165	30/06/2021	29	SR SENANTIRASA
687	DID2021044166	30/06/2021	16	FORTUNE 500
688	JID2021044167	30/06/2021	42	FORTUNE 500
689	JID2021044168	30/06/2021	35	ARJUNA GOLF CLUB DRIVING RANGE & BILLIARD
690	JID2021044169	30/06/2021	43	FIVE STAR NASI TIM PLUIT
691	DID2021044170	30/06/2021	3, 5	JEJULAB.
692	DID2021044171	30/06/2021	30	HONEYDO
693	JID2021044172	30/06/2021	42	FORTUNE GLOBAL 500
694	DID2021044173	30/06/2021	16	FORTUNE GLOBAL 500
695	J012021044174	30/06/2021	43	Dapur Pakcik
696	DID2021044175	30/06/2021	3	NeedMe
697	DID2021044176	30/06/2021	20	Americana
698	DID2021044177	30/06/2021	16	FORTUNE FORUM
699	JID2021044178	30/06/2021	42	FORTUNE FORUM
700	DID2021044179	30/06/2021	1	KALLA
701	JID2021044180	30/06/2021	35	HONEYDO
702	DID2021044181	30/06/2021	21	ZUUPERMUM
703	JID2021044182	30/06/2021	41	ARJUNA GOLF CLUB DRIVING RANGE & BILLIARD
704	DID2021044183	30/06/2021	30	JAPOTA dan Lukisan
705	JID2021044184	30/06/2021	41	HONEYDO
706	JID2021044185	30/06/2021	42	FORTUNE GLOBAL FORUM

707	DID2021044186	30/06/2021	16	FORTUNE GLOBAL FORUM
708	DID2021044187	30/06/2021	30	bombartea + Lukisan/Logo
709	DID2021044188	30/06/2021	16	FORTUNE SMALL BUSINESS
710	JID2021044189	30/06/2021	42	FORTUNE SMALL BUSINESS
711	JID2021044190	30/06/2021	43	HONEYDO
712	DID2021044191	30/06/2021	16	FORTUNE 40 UNDER 40
713	JID2021044192	30/06/2021	42	FORTUNE 40 UNDER 40
714	DID2021044193	30/06/2021	30	TBL TEH BUANG LEMAK + GAMBAR
715	JID2021044194	30/06/2021	43	AMBER LOMBOK BEACH RESORT & logo
716	DID2021044195	30/06/2021	3	MUMU
717	DID2021044196	30/06/2021	16	FORTUNE 100 BEST COMPANIES TO WORK FOR
718	JID2021044197	30/06/2021	42	FORTUNE 100 BEST COMPANIES TO WORK FOR
719	DID2021044198	30/06/2021	16	FORTUNE 100 FASTEST GROWING COMPANIES
720	JID2021044199	30/06/2021	42	FORTUNE 100 FASTEST GROWING COMPANIES
721	DID2021044200	30/06/2021	16	FORTUNE MOST POWERFUL WOMEN
722	JID2021044201	30/06/2021	42	FORTUNE MOST POWERFUL WOMEN
723	DID2021044202	30/06/2021	29	JAPOTA dan Kemasan
724	JID2021044203	30/06/2021	42	FORTUNE
725	DID2021044204	30/06/2021	3	ORIANA + GAMBAR
726	DID2021044206	30/06/2021	30	JAPOTA dan Kemasan
727	DID2021044207	30/06/2021	8	NPH
728	DID2021044208	30/06/2021	8	TAKIWA
729	DID2021044209	30/06/2021	25	GEGURITAN by Koh Hwat

730	DID2021044210	30/06/2021	3	ERHAIR HAIRGROW
731	DID2021044211	30/06/2021	3	Dr. LUMIS
732	DID2021044212	30/06/2021	25	Badee
733	DID2021044213	30/06/2021	3	ERHAIR RESTORE
734	DID2021044214	30/06/2021	3	ERHAIR SCALPERFECT
735	DID2021044215	30/06/2021	30	JAPOTA dan Lukisan
736	DID2021044216	30/06/2021	10	roxie
737	DID2021044217	30/06/2021	29	JAPOTA dan Lukisan
738	DID2021044218	30/06/2021	12	E + logo
739	DID2021044219	30/06/2021	35, 30	ROTI ROMI Roti Mimpi Indah
740	DID2021044220	30/06/2021	31	COUCOU
741	JID2021044221	30/06/2021	36	RIVIERA GALLERY + Lukisan/Logo
742	DID2021044222	30/06/2021	29, 30	First Pride
743	DID2021044223	30/06/2021	9	TUWAGAKIT
744	DID2021044224	30/06/2021	21, 9, 11	NVS (durable is good)
745	DID2021044225	30/06/2021	29	LIWIH FOOD DIMSUM BOX
746	JID2021044226	30/06/2021	37	PT. KURIPAN RAYA
747	DID2021044227	30/06/2021	5	OXY PLUS
748	DID2021044228	30/06/2021	37, 39, 12	KILATS
749	JID2021044229	30/06/2021	36	CROWDE
750	DID2021044230	30/06/2021	18	oBo Authentic
751	DID2021044231	30/06/2021	3	MTHA GLOW
752	DID2021044232	30/06/2021	25	ANAFA HIJAB

753	DID2021044233	30/06/2021	10	AZUR
754	JID2021044234	30/06/2021	43	Amai Selera Nusantara
755	DID2021044235	30/06/2021	3	Home of Humans This Room Makes Me O
756	DID2021044236	30/06/2021	5	CAMIX GOLD
757	DID2021044237	30/06/2021	3	Home of Humans A Much Better Living Room
758	JID2021044238	30/06/2021	36	SAMASTA@Kahuripan
759	JID2021044239	30/06/2021	35	HMNS
760	JID2021044240	30/06/2021	35	HOME of HUMANS
761	DID2021044241	30/06/2021	35, 3	BODY of HUMANS
762	DID2021044242	30/06/2021	3	DA SKIN CLINIC
763	JID2021044243	30/06/2021	43	SAMASTA@Kahuripan
764	DID2021044244	30/06/2021	30	JIA FAN PAGODA
765	DID2021044245	30/06/2021	25	RABEENA
766	DID2021044246	30/06/2021	30	BRINGKA
767	JID2021044247	30/06/2021	36	ALUNATIRTA
768	JID2021044248	30/06/2021	36	ALUNATERRA
769	DID2021044249	30/06/2021	9, 42	CROWDE
770	JID2021044250	30/06/2021	36	ALUNASEKAR
771	JID2021044251	30/06/2021	43	INAN HONGYAO
772	DID2021044252	30/06/2021	30	SIMPLY BETTER YOU
773	DID2021044254	30/06/2021	29	GO KREZZ
774	JID2021044255	30/06/2021	35	Crazy Diamonds - Shine On
775	DID2021044256	30/06/2021	3	CarlosFormula

776	DID2021044257	01/07/2021	3	GLOWFIT
777	DID2021044258	01/07/2021	29	Sakanaya Oishi
778	DID2021044259	01/07/2021	25	ELCADINA
779	DID2021044260	01/07/2021	25	blind rules
780	DID2021044261	01/07/2021	5	KHAYANI
781	DID2021044262	01/07/2021	3	KHAYANI
782	DID2021044263	01/07/2021	5	ATHEERA
783	DID2021044264	01/07/2021	3	ATHEERA
784	DID2021044265	01/07/2021	16	NGIDE NGADO
785	DID2021044267	01/07/2021	3	B BOSSMAN THE VISION NO.24
786	JID2021044268	01/07/2021	35	MR. BUTTER
787	JID2021044269	01/07/2021	43	MR. BUTTER
788	DID2021044270	01/07/2021	25	FAIRPLAY
789	JID2021044271	01/07/2021	35	DUNIA SANDAL & SEPATU
790	JID2021044272	01/07/2021	44	KLINIK SUAMI PERKASA
791	DID2021044273	01/07/2021	6	ECO
792	DID2021044274	01/07/2021	3	SKINNS
793	JID2021044275	01/07/2021	38	dartech
794	DID2021044276	01/07/2021	9	doksehat
795	DID2021044277	01/07/2021	25	ERV
796	DID2021044278	01/07/2021	25	ERVINA
797	JID2021044279	01/07/2021	43	Yusuf Radjawali 1958
798	JID2021044280	01/07/2021	35	TOKO BAJA MERAH PUTIH

799	JID2021044281	01/07/2021	36	TELAGA KAHURIPAN
800	JID2021044282	01/07/2021	37	TELAGA KAHURIPAN
801	JID2021044283	01/07/2021	35	NASI KUNING MBOK RUM
802	DID2021044284	01/07/2021	3	RABEAUTE
803	D222021044285	01/07/2021	24	IZZAN
804	JID2021044286	01/07/2021	35	Gudangdunia.olshop + LUKISAN/LOGO Gudangnya Belanja Online
805	D222021044287	01/07/2021	25	IZZAN
806	DID2021044288	01/07/2021	5	prothailis + Logo
807	DID2021044289	01/07/2021	11	NEO LIVING
808	DID2021044291	01/07/2021	25	L N + logo
809	DID2021044292	01/07/2021	25	NEXAS
810	DID2021044293	01/07/2021	25	SISTAS
811	DID2021044294	01/07/2021	30	GUPI
812	DID2021044295	01/07/2021	3	YOUVE YOUNG VERIFIED
813	DID2021044296	01/07/2021	30	BINTANG TELU
814	DID2021044297	01/07/2021	25	CH GIRL
815	DID2021044298	01/07/2021	30	NIKISRI
816	DID2021044299	01/07/2021	30	SELIN
817	DID2021044300	01/07/2021	22	BEST CATCH
818	DID2021044301	01/07/2021	22	KING ANCHOR
819	DID2021044302	01/07/2021	28	LOGO
820	JID2021044303	01/07/2021	41	Argia Academy
821	D222021044304	01/07/2021	3	LUCKEY

822	DID2021044305	01/07/2021	30	GUSTI
823	DID2021044306	01/07/2021	30	RAJA KECAP
824	DID2021044307	01/07/2021	29	NESTLÉ GOODNES
825	DID2021044308	01/07/2021	30	ANITA
826	D222021044309	01/07/2021	3	yoonskin
827	DID2021044310	01/07/2021	30	CETHOK
828	DID2021044311	01/07/2021	30	SE'TRO
829	D222021044312	01/07/2021	3	HSB Harika Skin Beauty
830	D222021044313	01/07/2021	3	HIOSI
831	JID2021044314	01/07/2021	38	ISPNET
832	DID2021044315	01/07/2021	9	Tu-Koe
833	DID2021044372	01/07/2021	28	SUPERLON
834	DID2021044374	01/07/2021	1	168 DRAGON
835	DID2021044375	01/07/2021	9	ELEVEN KOMPUTER
836	DID2021044376	01/07/2021	31	MANTAP 89
837	DID2021044377	01/07/2021	25	PUTIAN SHOES + Hurup Kanji
838	DID2021044378	01/07/2021	14	GARMIN FENIX
839	DID2021044379	01/07/2021	7	TOPTOG3
840	D262021044380	01/07/2021	30	3 Bintang
841	DID2021044381	01/07/2021	9	TOPTOG3
842	JID2021044382	01/07/2021	42	BASH + LOGO
843	KID2021044383	01/07/2021	42	ISORT
844	DID2021044385	01/07/2021	30	SEMAR

845	JID2021044386	01/07/2021	41	Bincang Akhlak
846	DID2021044387	01/07/2021	16	Bincang Akhlak
847	JID2021044388	01/07/2021	39	NAGASWARA + Lukisan
848	JID2021044389	01/07/2021	43	HENWANI COFFEE AND BAKERY + LOGO
849	JID2021044390	01/07/2021	35	NAGASWARA + Lukisan
850	DID2021044391	01/07/2021	3	BODHISATTVA
851	JID2021044392	01/07/2021	38	MYNETFIBER
852	JID2021044393	01/07/2021	35	D’oakwood
853	D102021044394	01/07/2021	18	D'Nov
854	JID2021044395	01/07/2021	36	D’oakwood
855	JID2021044396	01/07/2021	35	HFGOLDPUZZLE + LOGO
856	D102021044397	01/07/2021	30	KUSANAFI
857	JID2021044398	01/07/2021	37	D’oakwood
858	DID2021044399	01/07/2021	18	Cimo
859	JID2021044400	01/07/2021	41	D’oakwood
860	JID2021044401	01/07/2021	43	D’oakwood
861	D102021044402	01/07/2021	30	PHOIZ + LOGO
862	D072021044403	01/07/2021	10	silvadur
863	JID2021044404	01/07/2021	38	GLOBALLINK
864	D102021044405	01/07/2021	30	MILKSHAKE PEMUDA + LOGO
865	DID2021044405	01/07/2021	18	Chapelet
866	DID2021044406	01/07/2021	25	DFURBAN
867	DID2021044407	01/07/2021	24	LARISSO

868	JID2021044408	01/07/2021	35	RAJU BAJU POLOS
869	D102021044409	01/07/2021	30	MUSTALI
870	JID2021044410	01/07/2021	36	Tengah People & Space
871	D102021044411	01/07/2021	30	ADMONADI + logo
872	JID2021044412	01/07/2021	42	WNGnet
873	D102021044413	01/07/2021	30	OBS + LOGO
874	D262021044413	01/07/2021	30	Mamia COKELAT
875	D102021044414	01/07/2021	30	Avixel
876	DID2021044415	01/07/2021	31	KOMPLIT Plus
877	D102021044416	01/07/2021	29	CIENDIRA
878	DID2021044417	01/07/2021	5	Obrain
879	D072021044418	01/07/2021	10	silvatrust
880	DID2021044419	01/07/2021	25	HAIGESS
881	DID2021044420	01/07/2021	9	CNI + LOGO
882	D102021044421	01/07/2021	3	NH SKIN + LOGO
883	DID2021044422	01/07/2021	3	OASEA
884	DID2021044423	01/07/2021	31	SUPER HD KATULAMPA
885	DID2021044424	01/07/2021	32, 31	POM
886	DID2021044425	01/07/2021	29	Epik Chicken
887	DID2021044426	01/07/2021	11	MENYALA
888	DID2021044427	01/07/2021	3	MYDERVIA
889	DID2021044428	01/07/2021	3	YOUR SKIN BAE
890	DID2021044429	01/07/2021	11	LAMPUKU + Lukisan

891	DID2021044430	01/07/2021	31	ETH
892	DID2021044431	01/07/2021	9	ruvo
893	DID2021044432	01/07/2021	32, 31	POM WONDERFUL
894	JID2021044433	01/07/2021	43	AYAM MAYA
895	DID2021044434	01/07/2021	29	ANA JAYA
896	JID2021044435	01/07/2021	36	MotionPay
897	DID2021044436	01/07/2021	3	MANKIND
898	JID2021044437	01/07/2021	44	HAIRBEST
899	DID2021044438	01/07/2021	3	DAFFODI Beauty + Logo
900	JID2021044439	01/07/2021	35	P82 OFFICIAL FASHION
901	JID2021044440	01/07/2021	41	ARCTICFOX FC
902	D222021044441	01/07/2021	3	VitaLAB
903	DID2021044442	01/07/2021	30	Membara coffee and grill
904	DID2021044443	01/07/2021	10	EPIC
905	DID2021044444	01/07/2021	30	NEORGANIC + LUKISAN
906	DID2021044445	01/07/2021	21	ELEPHANT
907	DID2021044446	01/07/2021	24	ENTENG JOYO
908	DID2021044448	01/07/2021	3	Acnes
909	JID2021044449	01/07/2021	35	Lokaprint
910	DID2021044450	01/07/2021	21	NEW ELEPHANT
911	DID2021044451	01/07/2021	6	BANO
912	DID2021044452	01/07/2021	9	CCSI
913	DID2021044453	01/07/2021	21	TWIN ELEPHANT

914	DID2021044454	01/07/2021	25	JUANDA
915	D072021044455	01/07/2021	10	trustplus
916	JID2021044455	01/07/2021	35	HAJI UDIN WIJAYA
917	JID2021044456	01/07/2021	35	JENZ AUDIO
918	DID2021044457	01/07/2021	16	Sofia Boutique Residence
919	DID2021044458	01/07/2021	30	Marjan Royale Gourmet
920	D072021044459	01/07/2021	10	silvawear
921	DID2021044460	01/07/2021	21	Tisuma HOME
922	DID2021044461	01/07/2021	32	CINCAU EXPRESS
923	D262021044462	01/07/2021	3	SIDENRENG SKIN BEAUTY
924	D152021044463	01/07/2021	32	SILELE
925	D072021044464	01/07/2021	10	trustwhite
926	DID2021044465	01/07/2021	3	HBI HALAL BERKAH INDONESIA
927	JID2021044466	01/07/2021	35	RENNO
928	DID2021044467	01/07/2021	3	Millford
929	DID2021044468	01/07/2021	20	LAKUDA
930	DID2021044469	01/07/2021	9	SOUNDMAN
931	DID2021044470	01/07/2021	21	BELIDA + LUKISAN
932	DID2021044471	01/07/2021	9	API
933	DID2021044472	01/07/2021	3	PGP SKIN
934	DID2021044473	01/07/2021	1	BLUE ORGANIC + LOGO
935	DID2021044474	01/07/2021	9	Flash Party
936	DID2021044475	01/07/2021	9	IHPS

937	DID2021044476	01/07/2021	22	BELIDA + LUKISAN
938	JID2021044477	01/07/2021	41	Flash Party
939	JID2021044478	01/07/2021	43	WARUNG MATARAM
940	DID2021044479	01/07/2021	20	MAXPLUS
941	DID2021044480	01/07/2021	31	Marjan Royale Gourmet
942	DID2021044481	01/07/2021	3, 44	MecareID
943	DID2021044482	01/07/2021	30	INGIRIPAN + LOGO
944	JID2021044483	01/07/2021	35	INGIRIPAN + LOGO
945	JID2021044484	01/07/2021	41	TELAGA KAHURIPAN
946	DID2021044485	01/07/2021	19	PORTINO BY NIRO CERAMIC GROUP + LOGO
947	DID2021044486	01/07/2021	1	PUSPAGANIK
948	DID2021044487	01/07/2021	27	PORTINO BY NIRO CERAMIC GROUP + LOGO
949	DID2021044488	01/07/2021	30	PATNAME
950	DID2021044489	01/07/2021	1	PRIMER ADHESIV C 250
951	JID2021044490	01/07/2021	43	INGIRIPAN + LOGO
952	DID2021044491	01/07/2021	1	SPRAY 126
953	DID2021044492	01/07/2021	5	HERBATES + LOGO
954	JID2021044493	01/07/2021	35	PATNAME
955	JID2021044494	01/07/2021	41	M1R + LUKISAN DUA TANGAN
956	JID2021044495	01/07/2021	41	MALUKU SATU RASA SALAM SARANE BERSATU, IRIS DI KUKU RASA DI DAGING + Lukisan
957	DID2021044496	01/07/2021	12	HURUF KANJI
958	DID2021044497	01/07/2021	3	Yurishine By dr. YNI
959	JID2021044498	01/07/2021	35, 38, 41, 42	UniPin Ladies Series

960	DID2021044499	01/07/2021	3	YUNA
961	DID2021044500	01/07/2021	3	OSHINY
962	DID2021044501	01/07/2021	15	CHARVEL
963	DID2021044502	01/07/2021	15	STRAT
964	DID2021044503	01/07/2021	3	SEMATA SKIN
965	DID2021044504	01/07/2021	20	KING ENGLAND
966	DID2021044505	01/07/2021	15	TELE
967	DID2021044506	01/07/2021	25	FINDD
968	DID2021044507	01/07/2021	25	TOR
969	DID2021044508	01/07/2021	15	PRECISION BASS
970	JID2021044509	01/07/2021	41	Homeschooling Primagama
971	DID2021044510	01/07/2021	15	JAZZ BASS
972	DID2021044511	01/07/2021	9	FENDER
973	DID2021044512	01/07/2021	25	RD FASHION INDONESIA + LOGO
974	DID2021044513	01/07/2021	3	AW BEAUTY EXPERT
975	DID2021044514	01/07/2021	25	U-giene dan Lukisan
976	JID2021044515	01/07/2021	41	TELAGA KAHURIPAN
977	DID2021044516	01/07/2021	3	MINIMALISTIC
978	DID2021044517	01/07/2021	25	Tiffany + logo beruang balon
979	JID2021044518	01/07/2021	37	TELAGA KAHURIPAN
980	DID2021044519	01/07/2021	3	SAPPUN POURMONDE PMPM
981	DID2021044520	01/07/2021	18	SAPPUN DAYLIFE
982	DID2021044521	01/07/2021	3	beâme Get the Glow

983	JID2021044522	01/07/2021	36	TELAGA KAHURIPAN
984	DID2021044523	01/07/2021	25	POALA
985	JID2021044524	01/07/2021	43	KAEPJJANG
986	JID2021044525	01/07/2021	35	OMNIFIT
987	DID2021044526	01/07/2021	3	EZ eL-cZ beauty
988	DID2021044527	01/07/2021	21	ganghan + Logo + Huruf Kanji.
989	DID2021044528	01/07/2021	30	MasFood + Huruf Kanji + Lukisan
990	D042021044529	01/07/2021	29	Kiakho Nara Naldera
991	DID2021044530	01/07/2021	3, 44	LAMUS TIRTA BOTANICA

Jakarta, 05/07/2021

Kepala Seksi Publikasi dan Dokumentasi,



JUNIATUN, S.Sos., M.M.

NIP. 197908142002122001

210	Nomor Permohonan	:	DID2021015698
220	Tanggal Penerimaan	:	07/03/2021 13:22:20
320	Prioritas	:	
730	Nama Pemohon	:	Johan Hidayat
	Alamat Pemohon	:	JL CIBIRU TONGGOH PERUM SHAFIRA RT.003 / RW.008 KELURAHAN/DESA PASIRBIRU KECAMATAN CIBIRU BANDUNG, Kota Bandung, Jawa Barat, 40615
740	Nama Kuasa	:	
	Alamat Kuasa	:	

540 Etiket



	Tipe Merek	:	Merek Kata dan Lukisan
	Nama Merek	:	LEITH APPAREL
566	Arti Bahasa	:	Tidak Ada Terjemahan
591	Uraian Warna	:	Putih; Hitam;
511	Kelas Barang/Jasa	:	25
510	Uraian Barang/Jasa	:	===Pakaian Bawahan [pakaian]; Pakaian Bawahan untuk anak-anak; Pakaian bagian bawah piyama; Pakaian dinas seragam; Pakaian luar; Pelindung telinga [pakaian]; band leher [bagian dari pakaian]; bantalan penambah payudara yang tidak dapat dilepas [bagian dari pakaian]; bulu [pakaian]; bulu menjadi pakaian; celana pendek anak laki-laki [pakaian]; earbands [pakaian]; foulards [artikel pakaian]; gussets for leotards [bagian dari pakaian]; gussets untuk celana ketat [bagian dari pakaian]; gussets untuk pakaian renang [bagian dari pakaian]; gussets untuk stocking [bagian dari pakaian]; ikat pinggang uang [pakaian]; jaket [pakaian bisnis]; jaket [pakaian]; jeogori [pakaian dasar dasar dari pakaian tradisional Korea]; kantong untuk pakaian; kerah [pakaian]; kombinasi [pakaian]; korset [pakaian dalam]; korset [pakaian yayasan]; kostum rakyat [pakaian]; laci [pakaian]; magoja [Jaket luar Korea dikenakan di atas pakaian dasar]; maillots [pakaian renang]; muffs [pakaian]; pakaian; pakaian bawahan dari bulu; pakaian bawahan rajut; pakaian bawahan untuk wanita; pakaian bayi [pakaian]; pakaian bermain; pakaian bermain one-piece; pakaian bulu; pakaian dalam; pakaian dalam anak-anak; pakaian dalam kertas; pakaian dalam panjang; pakaian dalam pria; pakaian dansa; pakaian dari bulu tiruan; pakaian dari kulit; pakaian dari kulit atau imitasi dari kulit; pakaian dasar; pakaian denim; pakaian golf, selain sarung tangan; pakaian hamil; pakaian kasual untuk bersantai; pakaian kendo; pakaian kering; pakaian kertas; pakaian kucing; pakaian linen; pakaian luar; pakaian luar untuk anak laki-laki; pakaian luar untuk anak perempuan; pakaian luar untuk anak-anak; pakaian luar untuk pria; pakaian malam; pakaian mewah; pakaian militer; pakaian pas untuk pria; pakaian pengantin; pakaian pengendara; pakaian pengendara sepeda; pakaian pria; pakaian renang one-piece; pakaian resmi; pakaian santai; pakaian santai untuk pria; pakaian tidur bersalin; pakaian untuk anak laki-laki; pakaian untuk anak-anak; pakaian untuk bayi; pakaian untuk berselancar; pakaian untuk judo; pakaian untuk olahraga; pakaian untuk pria; pakaian untuk pria, wanita dan anak-anak; pakaian untuk seni bela diri; pakaian untuk skating; pakaian untuk wanita; pakaian wanita yang pas di tubuh digunakan sebagai pakaian dalam; pakaian yang mengandung zat pelangsing; pakaian, alas kaki, tutup kepala; pakaian, bukan pakaian pelindung, memasukkan elemen atau bahan reflektif atau neon; paramentos [pakaian]; sabuk kulit [pakaian]; sapu tangan [pakaian]; sarung tangan [pakaian]; selendang [pakaian]; topi kertas [pakaian]; topi pesta [pakaian]; tubuh [pakaian]===

210	Nomor Permohonan	:	D262021041896
220	Tanggal Penerimaan	:	22/06/2021 10:19:07
320	Prioritas	:	
730	Nama Pemohon	:	FRANGKI SIMON RAINTAMA
	Alamat Pemohon	:	JL. ANGKASA RT.002 RW.005 KEL.BIROBULI UTARA KEC. PALU SELATAN, Kota Palu, Sulawesi Tengah, 94231
740	Nama Kuasa	:	
	Alamat Kuasa	:	

540 Etiket



	Tipe Merek	:	Merek Kata dan Lukisan
	Nama Merek	:	BONJO
566	Arti Bahasa	:	
591	Uraian Warna	:	MERAH MUDA
511	Kelas Barang/Jasa	:	30
510	Uraian Barang/Jasa	:	===Bubur Ayam; bumbu rujak===

210	Nomor Permohonan	:	DID2021042910
220	Tanggal Penerimaan	:	25/06/2021 09:04:13
320	Prioritas	:	
730	Nama Pemohon	:	PT. METROPOLITAN KENTJANA, Tbk
	Alamat Pemohon	:	Jl. Metro Duta Niaga Blok B-5, Pondok Indah, Jakarta Selatan - 12310, Kota Administrasi Jakarta Selatan, DKI Jakarta, 12310

540 Etiket

740 Nama Kuasa :
Alamat Kuasa :



Tipe Merek : Merek Kata
Nama Merek : PIM
566 Arti Bahasa : Tidak Ada Terjemahan
591 Uraian Warna : Biru
511 Kelas Barang/Jasa : 28
510 Uraian Barang/Jasa : ===Bola kaki Amerika; Guncang bayi menggabungkan cincin tumbuh gigi; Guncang untuk bayi; Karet sintetis untuk trek balap (mainan); Kartu awal untuk lotere; Mainan yang dapat dinaiki; Peluit berburu; Pembungkus pegangan untuk alat pemukul bisbol; Pengapung untuk memancing; Peralatan untuk kegiatan olahraga; Sarung tangan untuk tinju; Tongkat untuk memancing ikan; Tongkat untuk pemandu sorak; Topeng halloween; aksesoris untuk bangunan mainan; aksesoris untuk binatang mainan; aksesoris untuk boneka; aksesoris untuk kendaraan mainan; aksesoris untuk kereta mainan; aksesoris untuk mainan tokoh aksi; alat genggam untuk permainan elektronik; alat hiburan untuk digunakan dalam arcade; alat hiburan untuk digunakan dengan layar televisi; alat memanah; alat musik mainan; alat peraga yoga di alam roda yoga; alat peringatan (indikator gigitan) untuk digunakan pada alat pancing; alat permainan lelucon praktis; alat untuk game; alat untuk melakukan trik sulap; alat untuk permainan elektronik yang disesuaikan untuk digunakan dengan tampilan layar eksternal atau monitor; alat untuk senam ritmik; alat-alat senam; angka model skala [mainan]; angkat beban untuk latihan fisik; aparatus garis zip untuk tujuan rekreasi; aroma penarik binatang untuk berburu; artikel pakaian untuk mainan; ascenders [perlengkapan gunung]; ayunan bayi; balon [hadiah-hadiah kecil pesta]; band pegangan untuk raket; band pegangan untuk raket squash; band pegangan untuk raket tenis; band pegangan untuk raket tenis meja; bangku perut untuk berolahraga; bangku senam; bangunan model skala [mainan]; bantal meja biliar; bantalan fokus untuk tinju; bantalan karate shin; bantalan lengan untuk skateboard; bantalan lutut untuk sepak bola Amerika; bantalan pelindung [bagian dari pakaian olahraga]; bantalan pelindung untuk digunakan dalam olahraga; bantalan pelindung untuk skateboard; bantalan pengaman untuk bola voli tegak; bantalan tangan untuk penggunaan olahraga; bantalan tendangan karate; bantalan tendangan untuk seni bela diri; bantalan untuk kiper hoki es; bantalan untuk kiper hoki lapangan; bar paralel untuk senam; barang-barang senam; barang-barang senam dan olahraga; barbel untuk angkat berat; barbell; batu bata yoga; bean bean animals; beanbag dalam bentuk mainan; beanbag menjadi mainan; beban pergelangan kaki untuk berolahraga; bebek karet; berlatih jaring untuk baseball; berlatih jaring untuk golf; berlatih jaring untuk kriket; binding untuk ski air; binding untuk ski lintas negara; bisbol; blok konstruksi [mainan]; blok yoga; bobot pergelangan tangan untuk berolahraga; bola basket; bola biliar; bola biliar penghitungan; bola bocce; bola gym untuk yoga; bola karet; bola rugby; bola tangan; bola untuk bermain paddleball; bola untuk bermain tenis platform; bola untuk game; bola untuk juggling; bola untuk olahraga; bola untuk olahraga raket; bola untuk permainan; boneka (puppets); boneka bayi; boneka bean bag; boneka kain; boneka tangan; bumper pelindung dari karet, busa dan plastik untuk peralatan senam; bungkus tangan untuk penggunaan olahraga; busa mengapung untuk berenang; cacing memancing buatan; cendera mata mainan dari kertas; chip game; chip roulette; cincin renang; cincin untuk senam; dayung untuk bermain paddleball; dayung untuk ski selancar; ekor layang-layang; ekspander[berolahraga]; film pelindung disesuaikan untuk game portabel dengan layar kristal cair; film pelindung yang disesuaikan untuk layar untuk game portabel; fletching untuk panah memanah; foil untuk pagar; furnitur untuk rumah boneka; game backgammon; game elektronik genggam; game elektronik genggam yang diadaptasi hanya untuk digunakan dengan penerima televisi; game genggam dengan tampilan kristal cair; game komputer bertenaga baterai dengan layar LCD; game ruang tamu; game, mainan dan mainan; gamepad untuk digunakan dengan gim elektronik; gamepad untuk video game; gantungan baju untuk hiasan pohon Natal; garis layang-layang; genggam, permainan keterampilan non-elektronik; girdle untuk sepak bola Amerika; gol basket; grip band untuk raket bulutangkis; grip pegangan untuk tongkat golf; grip untuk raket bulutangkis; grip untuk raket squash; grip untuk raket tenis; gulungan layang-layang; gulungan untuk memancing; gym bayi; hanafuda [kartu remi Jepang]; hanafuda playing cards [Permainan kartu Jepang]; helikopter mainan yang dikendalikan dari jarak jauh; helikopter mainan yang dikendalikan radio; jalur balap untuk kolam renang; jaring bulu tangkis; jaring ikan akuarium; jembatan biliar isyarat; kapal mainan yang dikendalikan dari jarak jauh; kapal mainan yang dikendalikan radio; kartu keno; karung tinju untuk tinju; karuta playing cards [permainan kartu Jepang]; kaset pegangan untuk raket bulutangkis; kaset pegangan untuk raket squash; kaset pegangan untuk raket tenis; kaset pegangan untuk raket tenis meja; kendaraan mainan bertenaga gesekan; kendaraan mainan yang dikendalikan dari jarak jauh; kendaraan mainan yang dikendalikan radio; kendaraan model skala dikendalikan radio; kendaraan model skala yang dikendalikan dari jarak jauh; kendaraan roda empat; kereta mainan model set; kettlebells; keyboard untuk konsol gim video; keypad game; kit model skala [mainan]; kiteboards; kneeboards; kok badminton; konsol game; konsol game genggam; konsol genggam untuk bermain video game; kontrol jarak jauh untuk mainan; kontrol jarak jauh untuk mengoperasikan mainan dalam bentuk kendaraan; kotak musik mainan; kotak pasir [mainan]; kru pit model skala; kuda goyang; kulit gitar untuk pengendali permainan gitar elektronik; kursi reel; lalat buatan untuk digunakan dalam memancing; langkah aerobik; lapisan pelindung untuk bermain olahraga; lapisan pelindung untuk papan luncur salju; layang-layang; layar melempar bisbol; ledakan pesta; lonceng untuk pohon Natal; mainan action figure; mainan aksi; mainan aksi untuk buaian; mainan aksi yang dioperasikan dengan baterai; mainan bayi; mainan bean bag; mainan di luar ruangan; mainan karakter karet; mainan karet; mainan kotak pasir; mainan muntah untuk bermain lelucon; mainan pasir; mainan pengembangan sandiwara; mainan portabel yang menggabungkan fungsi telekomunikasi; mainan untuk mandi; mainan yang bisa ditekuk; mainan yang dikendalikan dari jarak jauh; mainan yang dikendalikan radio; masker wajah kertas [barang baru]; meja foosball; meja mahjong otomatis; meja permainan; meja roulette; memblokir kereta untuk sepak bola Amerika; mendorong mainan; menendang tee; meninju bola untuk tinju; meninju mainan; menyeimbangkan balok untuk senam; mesin ball pitching; mesin dan aparatus game; mesin dayung; mesin game [mesin perjudian kalibrasi teralibrasi]; mesin game arcade; mesin game untuk judi; mesin game yang menampilkan perangkat yang menerima taruhan; mesin game yang menghasilkan atau menampilkan hasil taruhan; mesin hiburan, otomatis dan dioperasikan dengan koin; mesin langkah aerobik; mesin permainan hiburan; mesin resistensi untuk berolahraga; mobil balap mainan yang dikendalikan dari jarak jauh; mobil balap mainan yang dikendalikan radio; mobil balap model skala; mobil mainan yang dikendalikan dari jarak jauh; mobil mainan yang dikendalikan radio; mobil model skala [mainan]; mobil slot [mainan] dan bagiannya; mouse gaming; mouse gaming khusus diadaptasi untuk bermain video game; naik mobil mainan; overgrip untuk raket; overgrip untuk raket bulutangkis; overgrip untuk raket tenis; overgrips untuk raket squash; overgrips untuk raket tenis meja; paddleboards; paintballs [amunisi untuk senjata paintball] [alat olahraga]; palu untuk

olahraga lapangan; panah untuk memanah; panggilan burung [umpan]; pangkalan baseball; papan layar; papan layar menggabungkan layar; papan untuk basket; papan untuk bermain janggi [catur Korea]; paraglider; pedang untuk pagar; pegangan layang-layang; pegangan untuk raket; pegangan untuk raket tenis meja; pegangan untuk tongkat golf; pelindung layar akrilik disesuaikan untuk perangkat game portabel; pelindung lutut [artikel olahraga]; pelindung perut untuk judo; pelindung perut untuk karate; pelindung perut untuk olahraga; pelindung perut untuk penggunaan atletik; pelindung perut untuk seni bela diri; pelindung telapak tangan untuk penggunaan atletik; pelindung tubuh untuk sepak bola Amerika; pembuat mainan nois; pemukul bisbol; pengapung untuk berenang; pengendali permainan di alam keyboard khusus disesuaikan untuk bermain video game; penjaga lengan [artikel olahraga]; penjaga lengan untuk memanah; penutup pelindung untuk raket; penutup pelindung yang dipasang khusus diadaptasi untuk raket tenis; penutup pelindung yang dipasang khusus disesuaikan untuk ski; penutup pelindung yang dipasang khusus disesuaikan untuk tongkat golf; penutup pelindung yang dipasang untuk perangkat swing; perabot untuk rumah boneka; perahu motor model skala; peralatan biliar; peralatan dan artikel untuk olah raga dan pelatihan fisik (selain untuk keperluan medis); peralatan game disesuaikan untuk digunakan dengan penerima televisi; peralatan game disesuaikan untuk digunakan dengan tampilan layar eksternal atau monitor; peralatan hiburan disesuaikan untuk digunakan dengan penerima televisi; peralatan hiburan disesuaikan untuk digunakan dengan tampilan layar eksternal atau monitor; peralatan pembentukan badan); peralatan permainan papan; peralatan raket; peralatan selancar; peralatan untuk permainan elektronik selain yang disesuaikan untuk digunakan dengan layar tampilan eksternal atau monitor; peralatan untuk senam; peralatan video game genggam; peralatan video game yang berdiri bebas; perangkat pengapungan kickboard untuk penggunaan rekreasi; permainan; permainan dan alat-alat permainan; permainan gelang; permainan komputer genggam; permainan papan; permainan peran; permainan video elektronik genggam; pesawat model skala; pesawat terbang mainan yang dikendalikan dari jarak jauh; pesawat terbang mainan yang dikendalikan radio; pesta nikmat dalam sifat kerupuk; piano mainan; piring terbang (mainan); pisau untuk tongkat hoki es; pita kertas [pesta hal baru]; pita senam ritmik; plastron kendo; playhouses luar ruangan; pohon Natal buatan menggabungkan lampu; poin panah untuk berburu; pompa disesuaikan secara khusus untuk digunakan dengan bola untuk game; pompa untuk menggembungkan bola olahraga; poros bar-bell untuk angkat berat; praktikkan pucks dalam sifat busa atau gel yang terbungkus; putters golf; puzzle; quiver untuk memanah; quoits; raket; raket bulutangkis; raket padel; raket raket; rattles [mainan]; robot mainan yang dikendalikan dari jarak jauh; roda yoga; rol untuk sepeda latihan stasioner; rosin digunakan oleh atlet; safety padding untuk badminton uprights; sarung tangan baseball; sarung tangan baseball batting; sarung tangan batting [aksesoris untuk permainan]; sarung tangan bola tangan; sarung tangan memanah; sarung tangan raket; sarung tangan untuk memancing berupa sarung tangan pelindung kawat; sarung tangan untuk memancing berupa sarung tangan pelindung yang diperkuat; senjata paintball [peralatan olahraga]; sensor gigitan [memancing]; sepatu roda; sepeda mainan; sepeda mainan elektrik; sepeda model skala menjadi mainan; set halter; setrika golf; sirip buatan untuk berenang; sirip paddleboard; sirip untuk menyelam; ski roller; stringers memanah busur; tali kaki papan layar; tali pengikat untuk bodyboard; tali yoga; target udara miniatur yang dikendalikan dari jarak jauh untuk olahraga; tarik mainan; tarik mainan kendaraan; tarik mobil mainan; tas disesuaikan untuk bola bowling; tas disesuaikan untuk digunakan dengan peralatan olahraga; tas disesuaikan untuk skateboard; tas disesuaikan untuk ski; tas disesuaikan untuk tongkat hoki es; tas disesuaikan untuk tongkat lacrosse; tas jinjing pelindung yang diadaptasi khusus untuk konsol video game untuk digunakan dengan tampilan layar eksternal atau monitor; tas jinjing pelindung yang diadaptasi khusus untuk peralatan gim video genggam; tas jinjing pelindung yang diadaptasi khusus untuk permainan video genggam; tas khusus diadaptasi untuk konsol video game; tas khusus diadaptasi untuk sepatu es; tas khusus diadaptasi untuk sepatu hoki es; tas khusus diadaptasi untuk skate yang digunakan dalam ice figure skating; tas khusus disesuaikan untuk peralatan gim video genggam; tas khusus disesuaikan untuk peralatan olahraga; tas tee golf; tas umpan untuk memegang umpan hidup; tas untuk tongkat hoki; tas yang dirancang khusus untuk peralatan hoki; tas yang dirancang khusus untuk peralatan kriket; tas yang dirancang khusus untuk ski; tas yang dirancang khusus untuk ski dan papan selancar; tas yang disesuaikan untuk alat pemukul bisbol; tas yang disesuaikan untuk alat pemukul softball; tas yang disesuaikan untuk alat-alat memancing; teater boneka [mainan]; tee golf; tikar latihan [artikel golf]; tikar untuk bermain; tiket lotere tercetak; tiket undian; tips biliar; tokoh mainan diposisikan; tongkat pancing; topeng bisbol; topeng kendo; topi pesta kertas; trek balap [mainan]; umpan memancing buatan; unit genggam untuk bermain game elektronik, selain yang disesuaikan untuk digunakan dengan tampilan layar eksternal atau monitor; unit genggam untuk bermain video game; unit genggam untuk memainkan game elektronik; unit genggam untuk memainkan permainan video, selain yang disesuaikan untuk digunakan dengan layar tampilan eksternal atau monitor; unit permainan elektronik genggam yang disesuaikan untuk digunakan dengan tampilan layar eksternal atau monitor; unit remote kontrol interaktif untuk video game; usus untuk memancing; usus untuk raket; usus untuk raket bulutangkis; usus untuk raket tenis; uta-garuta playing cards [permainan kartu Jepang]; yang; yo-yo; yoga guling; yumi [busur untuk memanah Jepang]===

210	Nomor Permohonan	:	D102021042911	540 Etiket
220	Tanggal Penerimaan	:	25/06/2021 09:04:35	
320	Prioritas	:		
730	Nama Pemohon	:	Gundo Ari Bismoko	
	Alamat Pemohon	:	Semampir Barat 8/9 Kelurahan : Medokan Semampir , Kecamatan : Sukolilo, Kota Surabaya, Jawa Timur, 60119	
740	Nama Kuasa	:		
	Alamat Kuasa	:		
	Tipe Merek	:	Merek Kata dan Lukisan	
	Nama Merek	:	Kofuyo + Logo	
566	Arti Bahasa	:	Tidak Ada Terjemahan	
591	Uraian Warna	:	orange	
511	Kelas Barang/Jasa	:	29	
510	Uraian Barang/Jasa	:	===minuman berbahan dasar susu===	

210	Nomor Permohonan	:	D102021042912	540 Etiket
220	Tanggal Penerimaan	:	25/06/2021 09:07:07	
320	Prioritas	:		
730	Nama Pemohon	:	Hermin Susanti	
	Alamat Pemohon	:	Western Village C-6 /12 RT 005 RW 004, Kota Surabaya, Jawa Timur	
740	Nama Kuasa	:		
	Alamat Kuasa	:		
	Tipe Merek	:	Merek Kata dan Lukisan	
	Nama Merek	:	B3 Bakery tasty! + LOGO	
566	Arti Bahasa	:	Tidak Ada Terjemahan	
591	Uraian Warna	:	Merah, Oranye, Hitam, putih, Coklat, Krem	
511	Kelas Barang/Jasa	:	30	
510	Uraian Barang/Jasa	:	===Bolen Pisang; Kue kering (pastri); kue basah; kukis (kue kering); pizza===	

210	Nomor Permohonan	:	DID2021042912	540 Etiket
220	Tanggal Penerimaan	:	25/06/2021 09:07:07	
320	Prioritas	:		
730	Nama Pemohon	:	PT. METROPOLITAN KENTJANA, Tbk	
	Alamat Pemohon	:	Jl. Metro Duta Niaga Blok B-5, Pondok Indah, Jakarta Selatan - 12310, Kota Administrasi Jakarta Selatan, DKI Jakarta, 12310	
740	Nama Kuasa	:		
	Alamat Kuasa	:		
	Tipe Merek	:	Merek Kata	
	Nama Merek	:	PIM	
566	Arti Bahasa	:	Tidak Ada Terjemahan	
591	Uraian Warna	:	Biru	
511	Kelas Barang/Jasa	:	29	
510	Uraian Barang/Jasa	:	===Air kaldu yang dipadatkan; Buah-buahan dalam kaleng; Campuran kacang panggang; Daging kalkun; Daging sapi muda; Haddock (ikan) asap; Hasil produksi susu; Hidangan siap saji terutama terbuat dari pengganti daging; Hidangan yang dimasak berbahan dasar sayuran, kentang, buah-buahan, daging, unggas, ikan, dan makanan laut; Jeli sayuran; Kacang mete panggang; Kacang yang diproses, dikeringkan, atau diolah; Keju berbentuk pasta; Kentang yang dikalengkan, dibekukan, dikeringkan atau dimasak, jamur yang dikalengkan, dikeringkan atau dimasak, unggas, ikan dan makanan laut olahan, semuanya dalam bentuk ekstrak, sup, jeli, olesan, diawetkan, hidangan yang dimasak, dibekukan atau didehidrasikan; Krim asam (pengganti); Makanan beku terutama terdiri dari pengganti daging; Makanan siap masak terutama terdiri dari daging; Makanan siap masak terutama terdiri dari ikan; Makanan siap masak terutama terdiri dari pengganti daging; Makanan siap masak terutama terdiri dari sayuran; Makanan siap masak terutama terdiri dari unggas; Makanan siap saji yang terdiri dari pengganti ikan atau makanan laut; Mentega almond; Minuman berbahan dasar kedelai digunakan sebagai pengganti susu; Minyak goreng (semprot) berbahan dasar sayuran; Minyak kenari (kacang); Olesan berbahan dasar hummus; Olesan berbahan dasar sayuran, buah-buahan, protein nabati atau pengganti daging; Olesan kacang almond; Pengganti daging berbahan dasar buah; Pengganti daging berbahan dasar sayuran; Produk-produk vegetarian yang disiapkan untuk dikonsumsi; Protein nabati bertekstur digunakan sebagai pengganti daging; Ratatouille (makanan vegetarian); Salad berbahan dasar hummus; Salmon (ikan) asap; Sayuran (mousses); Sayuran (tambahan pate); Sayuran yang dihaluskan (dalam bentuk pasta atau cairan); Sediaan berbahan dasar susu untuk membuat minuman; Sediaan biji chia; Sediaan biji semangka; Sediaan kacang kedelai; Selai almon; Selai berbahan dasar kacang; Selai berbahan dasar susu; Selai hazelnut; Silver carps (Ikan), tidak hidup; Stews (rebusan); Suet (lemak pada pada sapi) untuk makanan; Sup, sup berkonsentrasi, sediaan-sediaan untuk membuat sup, sup, kaldu kubus, kaldu, berbentuk kubus, tablet atau bubuk, sediaan-sediaan untuk membuat kaldu, kaldu berkonsentrasi.; Susu UHT; Susu, keju, mentega dan produk susu lainnya, termasuk susu yang terbuat dari kelapa, kedelai, kambing, domba, dan nasi; Tahu; Trout (ikan) asap; Tuna (ikan), kalengan; Veal stock (olahan dari tulang daging sapi muda); Yoghurt vanilla; abalon, tidak hidup; abura-age [potongan tahu goreng]; acai berry, diolah; acar pedas; ajvar [paprika yang diawetkan]; albumen untuk keperluan kuliner; alginat untuk keperluan kuliner; almond (kacang) berbumbu; almond (kacang) panggang; almond (kacang), diolah; almond ditaburi gula; almond panggang; antipasti (hidangan pembuka); arracacha yang diproses [wortel putih]; ayam; ayam kukus; bahan pengganti daging berbahan dasar larva serangga; bawang merah, diolah; bawang putih olahan digunakan sebagai sayuran; bawang putih yang diawetkan; bayam, beku; bayam, dimasak; bebek panggang; biji bunga matahari, diolah; biji bunga matahari, disiapkan; biji chia, diolah; biji rami olahan; blancmange [makanan penutup berbahan dasar krim]; buah berbahan dasar konsentrat untuk memasak; buah dan sayuran olahan; buah dan sayuran yang diawetkan; buah dan sayuran yang diawetkan, dibekukan, dikeringkan dan dimasak; buah dan sayuran yang diawetkan, dikeringkan dan dimasak; buah dan sayuran yang dibekukan, diawetkan, dikeringkan dan dimasak; buah mentah, diiris; buah mentah, kupas; buah tidak dimasak, disiapkan; bubuk keju; bubur buah acai; buncis kacang mede; buncis, diawetkan; buncis, diolah; buncis, disiapkan; bunga olahan yang bisa dimakan dalam bentuk kristal; burger bebek renyah; cabai dengan keju; cabai yang diawetkan; campuran daging yang diawetkan, dikeringkan atau dimasak; campuran makanan ringan yang terdiri dari buah kering dan kacang olahan; campuran makanan ringan yang terdiri dari kacang wasabi,

kacang olahan, buah atau kismis kering; ceri(buah), diolah; ceri, beku; ceri, diawetkan; ceri, keringkan; chia milk [bahan pengganti susu]; chorizo (sosis babi); cumi dalam adonan; cumi, tidak hidup; daging asap; daging budidaya; daging irisan; daging olahan asap; daging yang berasal dari rekayasa laboratorium; daging yang berasal dari rekayasa teknologi pertanian; daging yang diliofilisasi; ekstrak daging sapi panggang; ekstrak sayuran untuk keperluan kuliner; ekstrak tomat; ganggang olahan untuk makanan manusia; ghee (minyak samin); goji berry (buah), diolah; hazelnut (kacang) panggang; headcheese (keju tanpa lemak); ikan asap; ikan asin; ikan olahan; ikan teri, diolah; ikan teri, tidak hidup; ikan, diolah; irisan buah; irisan buah, kalengan; irisan sayuran, kaleng; isolat protein kedelai, digunakan sebagai pengganti daging; jagung manis, diolah; jagung manis, kalengan; jamur jerami, diawetkan; jamur jerami, diolah; jamur shiitake, diawetkan; jamur shiitake, dikeringkan; jeruk keprok, diolah; jus sayuran untuk memasak; jus truffle (jamur); kacang adzuki, diawetkan; kacang almond, ditumbuk; kacang campuran berbumbu; kacang diberi bumbu; kacang digoreng ulang; kacang dikupas; kacang kedelai, diawetkan, untuk dimakan; kacang kedelai, diolah; kacang mede asin; kacang panggang; kakap merah (ikan), tidak hidup; kaktus olahan untuk makanan; kaldu sup terbuat dari rumput laut; kebab shish (daging); keju Fondue; keju dalam bentuk dips; keju dari susu domba; keju lembut; keju padat; keju peram; keju putih lembut; keju putih lembut yang padat; keju yang diawetkan; kentang goreng termasuk kentang goreng dengan diberi taburan; keripik kedelai; keripik sayuran; kimchi; kismis; kismis merah, beku; konsentrat sayuran untuk keperluan kuliner; krim berbahan dasar sayuran; krim pencuci mulut; kroket ayam; kubis, diolah; kubus sup; kuli babat (dari hewan peternakan); kura-kura bercangkang lunak, tidak hidup; labu bubur; labu, diolah; lassi (minuman yoghurt); lemak hewani untuk makanan; lidah buaya disiapkan untuk konsumsi manusia; lobster berduri, tidak hidup; macadamias panggang; makanan berbahan dasar sayuran; makanan berbahan dasar tahu; makanan laut tempura; makanan penutup nabati, terutama terdiri dari beras, kedelai, kelapa, almond, biji-bijian, kacang-kacangan dan buah-buahan; makanan penutup yang dibuat dari susu, selain es krim atau yoghurt beku; makanan pra-paket yang sebagian besar terdiri dari sayuran; makanan ringan berbahan dasar kacang probiotik; makanan ringan berbahan dasar probiotik; makanan ringan berbahan dasar probiotik almond; makanan ringan berbahan dasar sayuran; makanan ringan berbahan dasar yogurt probiotik; makanan ringan dengan bahan utama daging; makanan ringan terutama terdiri dari daging, ikan, unggas atau sayuran; makanan ringan yang terbuat dari daging; makanan siap saji terutama terdiri dari ayam; makanan utama yang sebagian besar terdiri dari daging; makanan utama yang sebagian besar terdiri dari ikan; makanan utama yang sebagian besar terdiri dari sayuran; makanan utama yang sebagian besar terdiri dari unggas; makanan/hidangan utama berbahan dasar sayuran; mengolah sayuran akar yang bisa dimakan; mentega apel; mentega putih; minuman berbahan dasar susu almond; minuman susu yang mengandung rasa; minyak almond; minyak bayam; minyak bekatul untuk makanan; minyak berbumbu; minyak biji asam jawa; minyak biji camellia untuk makanan; minyak biji kapas untuk keperluan kuliner; minyak biji labu; minyak biji labu untuk keperluan kuliner; minyak biji quinoa; minyak biji teh; minyak biji tomat; minyak bunga matahari; minyak bunga matahari untuk keperluan kuliner; minyak bunga matahari untuk makanan; minyak dan lemak untuk makanan, termasuk minyak sawit; minyak dedak padi; minyak dedak padi untuk keperluan kuliner; minyak hewani untuk keperluan kuliner; minyak hewani untuk makanan; minyak kacang kedelai untuk keperluan kuliner; minyak kacang kedelai untuk makanan; minyak kacang kedelai untuk memasak; minyak lobak; minyak nabati; minyak rempah untuk keperluan kuliner; minyak sacha inchi; minyak sayur untuk keperluan kuliner; minyak sayur untuk makanan; mousses (produk susu); nasi susu; olahan daging ayam untuk isian roti burger; olahan kedelai untuk isian roti burger; olesan berbahan dasar kacang; olesan keju; olesan terbuat dari minyak nabati; pangsit; pasta daging; pasta ikan teri; pasta terong; pasta udang; pengganti keju; pengganti susu yang berasal dari nabati; prem yang diawetkan; produk ikan asap; produk ikan olahan; produk ikan olahan untuk makanan manusia; produk makanan daging yang diawetkan; produk makanan laut (diasap); produk susu nabati; protein kedelai, digunakan sebagai pengganti daging; protein nabati yang secara tekstur belum terbentuk untuk digunakan sebagai meat extender; pulses (kacang-kacangan), diolah; quark [produk susu]; quince (buah), diolah; raspberry, beku; rhubarb (tanaman), diolah; rollmops (ikan fillet); roti burger daging kalkun; roti burger sayur; roti hamburger tidak dimasak; roti tahu; rumput laut besar yang dikeringkan; ryazhenka [susu panggang fermentasi]; rösti (hidangan dari kentang); salad ayam; salad daging kalkun; salad sayuran; salmon (ikan), kalengan; salmon (ikan), tidak hidup; sarden (ikan), kalengan; sashimi; sate [daging panggang yang ditusuk]; satsumas (tanaman) diolah; saus cocol tzatziki; sayap ayam; sayuran acar dalam cuka; sayuran asin; sayuran berbahan dasar konsentrat untuk memasak; sayuran cepat beku; sayuran mentah, diiris; sayuran mentah, kupas; sayuran tempura; sayuran yang diliofilisasi; sayuran yang dimasak dengan cuka; sayuran, dikeringkan; sediaan buah merah; sediaan cumi untuk makanan manusia; sediaan hidangan sayuran; sediaan macadamias (kacang-kacangan), siap sedia; sediaan sayuran merah; sediaan sup sayur; selai ceri; selai kelembak; selai prem merah; selai rasberi; selubung sosis; selubung sosis, alami atau buatan; semifreddo panna [makanan penutup berbahan dasar semi-whipped krim]; siput untuk makanan manusia; siput, dimasak; siput, kalengan; sosis tidak dimasak; sosis yang diawetkan; souffle (hidangan) kentang manis; souffle keju; squash (labu) spread; steak daging; stik keju; stroberi, beku; sujuk [sosis]; sultana (buah anggur hijau tanpa biji); sumsum hewan untuk makanan; sup kacang merah; sup kental tomat; susu acidophilus; susu albumin; susu almon; susu beras untuk digunakan sebagai bahan pengganti susu; susu beras untuk keperluan kuliner; susu bubuk yang berasal dari tumbuhan, khususnya yang berbahan dasar beras, kedelai, kelapa, almond, biji-bijian, kacang-kacangan dan buah-buahan; susu kedelai; susu kedelai menjadi bahan pengganti susu; susu kedelai untuk keperluan kuliner; susu nabati, khususnya beras, kedelai, kelapa, almond, biji-bijian, kacang-kacangan, buah-buahan dan kacang-kacangan; susu sapi; susu skim; susu yang diperkaya protein; sweetfish (ikan), tidak hidup; swordfish (ikan), tidak hidup; tahini [pasta biji wijen]; tajine [hidangan daging, ikan atau sayuran]; telur asin; telur bekicot untuk dimakan; telur yang dikeringkan; tempe; terrines ayam; tomat, diolah; truffle [jamur], diawetkan; truffle, diawetkan; udang, bukan hidup; ulat kepompong untuk makanan manusia; vegetarian chili; veggie pâté; yoghurt untuk membuat custard; zaitun yang diawetkan, dikeringkan dan dimasak===

210	Nomor Permohonan	:	D102021042913
220	Tanggal Penerimaan	:	25/06/2021 09:08:22
320	Prioritas	:	
730	Nama Pemohon	:	Lilik Irawati
	Alamat Pemohon	:	Jl. Manyar Sambongan No. 115 Surabaya, Kota Surabaya, Jawa Timur, 60119
740	Nama Kuasa	:	
	Alamat Kuasa	:	

540 Etiket

	Tipe Merek	:	Merek Kata dan Lukisan
	Nama Merek	:	LIRAKU Uniq of Taste + Logo
566	Arti Bahasa	:	Tidak Ada Terjemahan
591	Uraian Warna	:	Cokelat, Hitam, Putih
511	Kelas Barang/Jasa	:	30
510	Uraian Barang/Jasa	:	===Kue Coklat Mente (Cookies); kukis (kue kering)===

210	Nomor Permohonan	:	D102021042914	540 Etiket
220	Tanggal Penerimaan	:	25/06/2021 09:09:32	
320	Prioritas	:		
730	Nama Pemohon	:	Selvi Monoarfa	
	Alamat Pemohon	:	Jl. Semampir Barat 6/28 RT 004 RW 004, Kota Surabaya, Jawa Timur, 60119	
740	Nama Kuasa	:		
	Alamat Kuasa	:		

	Tipe Merek	:	Merek Kata dan Lukisan
	Nama Merek	:	Vie2011 Collection
566	Arti Bahasa	:	Tidak Ada Terjemahan
591	Uraian Warna	:	Hijau dan Krem
511	Kelas Barang/Jasa	:	18
510	Uraian Barang/Jasa	:	===Tas-tas; dompet===

210	Nomor Permohonan	:	DID2021042915	540 Etiket
220	Tanggal Penerimaan	:	25/06/2021 09:09:52	
320	Prioritas	:		
730	Nama Pemohon	:	PT. METROPOLITAN KENTJANA, Tbk	
	Alamat Pemohon	:	Jl. Metro Duta Niaga Blok B-5, Pondok Indah, Jakarta Selatan - 12310, Kota Administrasi Jakarta Selatan, DKI Jakarta, 12310	
740	Nama Kuasa	:		
	Alamat Kuasa	:		

	Tipe Merek	:	Merek Kata
	Nama Merek	:	PIM
566	Arti Bahasa	:	Tidak Ada Terjemahan
591	Uraian Warna	:	Biru
511	Kelas Barang/Jasa	:	30
510	Uraian Barang/Jasa	:	===Asam Sunti (bumbu; Bahan dasar pizza; Bakpao; Beras basmati; Beras bulir panjang; Beras yang digabungkan dalam satu paket dengan bumbu dan perasa; Biji olahan digunakan sebagai bumbu; Biji-bijian olahan yang digabungkan dalam satu paket dengan bumbu dan perasa; Biskuit selai kacang; Bolen Pisang; Bumbu Asam Padeh; Bumbu Mie Aceh; Bumbu Nasi Goreng Aceh; Bumbu instan bubuk; Bumbu pasta; Bumbu serba guna; Campuran beras coklat dan hitam; Es (air yang dibekukan); Es kristal; Es silinder; Garam, bumbu, rempah-rempah, bumbu dapur dari tumbuhan dan rempah-rempah yang diawetkan; Jawawut yang dikupas; Jus jahe [minuman]; Kakao dan kopi buatan; Kapsul kopi terisi; Kelapa Gongseng (bumbu); Kepingan jagung; Kue Bugis Betawi; Kue Cincin; Kue Combro; Kue Cucur; Kue Dadar Jiwo; Kue Dange; Kue Engkak Medok; Kue Gagatas; Kue Gemblong; Kue Getas; Kue Gulung; Kue Kecalo; Kue Kelen; Kue Klepon; Kue Kubang Boyo; Kue Lampu Lampu; Kue Lapis Kojo; Kue Lapis Sagu; Kue Lepet; Kue Lumpang; Kue Muso; Kue Onde; Kue Padamaran; Kue Paso; Kue Pia Saronde; Kue Putri Kandis; Kue Putu; Kue Rintak; Kue Sabongi; Kue Satu; Kue Sie Itek; Kue Srikaya; Kue Tenteng; Kue keranjang; Kue tambang; Kue tradisional telur gabus; Lasagna; Makanan beku terutama terdiri dari quinoa dan sereal yang diolah; Makanan beku terutama terdiri dari sereal yang diolah; Makanan pasta farina; Makanan penutup beku berupa air es dengan rasa; Makanan siap saji kering dan cair, terutama terdiri dari beras; Makanan siap saji kering dan cair, terutama terdiri dari pasta; Mie; Mie Celor; Mie Jalak Sabang; Mie Korea; Mie Lendir; Mie Sagu; Mie Terbang; Mie Titi; Mie italia; Mie jepang; Mie yang digabungkan dalam satu paket dengan biji yang dapat dimakan, kacang-kacangan, polong-polongan, atau sayuran; Minuman beras kencur; Minuman kunyit asam; Minuman temulawak; Muffins; Nasi Jhejhen dari Madura; Nasi campuran dengan sayuran, ekstrak ayam, ekstrak daging, keju, kacang, polong-polongan (kacang), rempah-rempah, perasa, bumbu dari tumbuhan, bumbu; Produk makanan berbahan dasar beras, tepung, oatmeal atau sereal, juga berupa hidangan yang dimasak; Quinoa dan sereal yang diolah yang digabungkan dalam satu paket dengan biji yang dapat dimakan, kacang-kacangan, polong-polongan, atau sayuran; Ravioli; Rempeyek; Roti bun dengan selai; Roti ciabatta; Saus Pico de Gallo; Saus Pizza; Saus pasta panggang; Sediaan hidangan pasta; Sediaan pasta; Sediaan sereal; Serbuk garut Jepang untuk keperluan kuliner; Sereal yang diolah yang digabungkan dalam satu paket dengan biji yang dapat dimakan, kacang-kacangan, polong-polongan, atau sayuran; Sereal yang diolah yang digabungkan dalam satu paket dengan bumbu dan perasa; Sumpia abon; Sumpia ayam; Sumpia vegetarian; Tauco; Teh Jepang yang terbuat dari bubuk kombu [kelp]; Teh hijau jepang; Teh, termasuk teh herbal, teh buah, teh rooibos, dan teh lain yang memiliki rasa; Tepung Jawawut; acar jahe [bumbu]; adonan pizza; adonan roti; air berperisa yang dibekukan; bagel multigrain; bahan pengganti kopi; bahan pengganti marzipan; bakpao; bar muesli; batang energi berbasis sereal; batang energi, selain untuk tujuan diet atau medis; bawang putih bubuk; bawang putih cincang

[sambal]; biskuit; biskuit bawang; biskuit malt; biskuit mentega kecil; biskuit vegetarian; brondong jagung; bubuk biji perilla untuk keperluan kuliner; bubuk mustard [rempah-rempah]; bubuk untuk membuat es krim; bubur gandum; bunga rampai; cabe jamu (bumbu); camilan granola dengan campuran buah kering dan kacang sebagai makanan ringan; campuran kopi dan sawi putih; campuran muffin; campuran untuk membuat teh; campuran untuk membuat teh chai; campuran untuk membuat teh kangzhuan; campuran untuk membuat teh kombucha; campuran untuk sediaan roti dalam bentuk bubuk; campuran untuk sediaan roti dalam bentuk pasta; campuran untuk sediaan saus; cancha paccho [kernel jagung yang dipanggang]; cengkeh (bumbu); chapati [roti tidak beragi]; chestnut panggang dilapisi dengan sirup [kembang gula]; chulpi [kernel jagung yang dipanggang]; cokelat yang mengandung susu; cuka buah Kiwi; cuka buah kiwi; cuka delima; cuka kesemek; cuka kombucha; dekorasi marzipan untuk kue; ekstrak malt digunakan sebagai perasa untuk makanan dan minuman; ekstrak malt untuk digunakan sebagai penyedap makanan; ekstrak malt untuk makanan; empanadas veganas [pai vegan kecil]; es krim berbahan dasar yogurt, es krim sebagai unsur utama; es krim tanpa-susu; es sayuran yang dapat dimakan; gandum malt disiapkan untuk keperluan kuliner; gandum, diolah; gula cair; gula gula non-obat; gula kristal putih; gula merah; gula muscovado; gula tebu bubuk; gula tebu pasir; harissa [bumbu]; havermut; infus mint; jahe bubuk untuk digunakan sebagai bumbu; jambalaya [sajian nasi Creole pedas dengan campuran ikan dan daging seperti udang, ayam, ham, dan sosis pedas]; jiaozi [boneka pangsit]; kacang jeli; kapulaga (bumbu); kasha; kasutera [kue bolu Jepang]; keripik kacang (gula-gula); kernel jagung yang dibakar; ketel jagung [popcorn]; kimchijeon [pancake sayuran fermentasi]; kiwicha, diolah; koji [beras malt fermentasi]; kombucha [Teh Jepang yang terbuat dari rumput laut]; kue almond; kue basah; kue beras [kukus dan dibungkus daun]; kue bola; kue bulan; kue gandum; kue kastangel; kue kecipir (cipiran); kue lekker; kue millet; kue muffin; kue nastar; kue nougat; kue persik; kue prem; kue putri salju; kue tar lemon; kulit pai meringue; kulit pie; lada; lada [bumbu]; liquorice [gula-gula]; lo mein (hidangan); lolipop [gula-gula]; lomper [roti pipih berbasis kentang]; madu mongso; makan mustard; makan siang pra-paket yang terdiri terutama dari nasi, dan juga termasuk daging, ikan atau sayuran; makanan disiapkan terutama terdiri dari pasta atau nasi; makanan penutup muesli; makanan ringan berbahan dasar gandum; makanan ringan berbahan dasar gandum (makanan batang); makanan ringan berbasis jagung; makanan siap saji berbahan dasar mie; makaroni; makaroni [kue kering]; makaroni dengan keju; makaroni keju; makaroni salad; malt untuk konsumsi manusia; maltosa; marinades (cairan yang memberikan rasa asin); marsmalow; marzipan; matzo [roti tak beragi]; maté (minuman infused); mayones; merica (bumbu); meringues (kue); microwave popcorn; mie soba instan; mie tepung; mie yang mengandung larva serangga; mille-feuilles (kue); mint untuk permen; mint, dikeringkan; minuman cokelat; minuman jahe merah dengan atau tanpa susu; minuman kopi espresso dicampur dengan susu; minuman kopi espresso yang dicampur dengan air panas; minuman sediaan berbahan dasar kakao; minuman sediaan berbahan dasar kopi; minuman yang terbuat dari campuran susu dengan bubuk matcha; mirror icing [mirror glaze] (sejenis kue); mizo-yokan-no-moto [Campuran gula Jepang berbahan dasar adzuki bean jelly]; molase delima; molase untuk makanan; moster; mugi-cha [teh barley panggang]; mukhwas [permen untuk menyegarkan nafas]; nerikiri [gula-gula tradisional Jepang yang terdiri dari cangkang kacang manis yang mengandung selai kacang manis]; nougat bar; nurungji [kerak nasi hangus]; okonomiyaki [pancake gurih Jepang]; olahan berbahan dasar kakao bubuk untuk membuat minuman; onigiri [bola nasi]; pai; pai daging; pai daging cincang; pai daging unggas dan daging buruan; pai lemon meringue; pala (bumbu); pandoro [roti ragi manis]; paprika [bumbu]; pasta kacang miso; pearl barley (biji gandum); pecan logs (permen); pelmeni [pangsit diisi dengan daging]; pelunak daging untuk keperluan rumah tangga; pemanis alami; penne (pasta); perasa lemon, selain minyak esensial, untuk bahan makanan; perasa lemon, selain minyak esensial, untuk makanan atau minuman; permen gula tanpa obat; permen karet tanpa obat; permen mint untuk menyegarkan nafas; permen nougat; permen peppermint; permen rasa mint; pesto [saus]; petis; petits fours [kue]; piadina [roti datar]; pilus; pinggiran pizza; pizza; poppadums (hidangan India); potongan kecil nanas; praline (permen); prem chutney (saus); ragi; remah roti; rempah-rempah bubuk; rengginang; roti dibumbui dengan rempah-rempah; roti goreng; roti gulung; roti maryam; roti multigrain; roti naan; roti pita; roti rendah garam; saus brengsek; saus daging; saus lada; saus maple (salad); saus tomat; sediaan krim kocok yang kental; sediaan malt barley untuk digunakan dalam membuat minuman; sediaan minuman kakao; sediaan minuman kopi; serpihan Oat; sirup maple; sirup maple [pemanis alami]; sirup molase untuk keperluan kuliner; sirup topping maple; snack bar berbasis muesli; sopapillas [kue kering goreng]; stik roti; sushi maki; sushi norimaki; tablet hisap tanpa obat [gula-gula]; takoyaki; tart pear; teh bunga jeruk nipis; teh hijau nanah mint; teh jeruk nipis; teh kangzhuan [teh Cina fermentasi]; teh kombucha; teh melati; teh peppermint; teh susu, berbahan dasar tanpa-susu; teh susu, teh yang mendominasi; tepung bumbu; tepung kacang; tepung kacang hijau; tepung kentang *; tepung kentang untuk makanan; tepung kiwicha; tepung tanpa rasa; tepung tapioka; topping marshmallow===

210	Nomor Permohonan	:	D102021042916	540 Etiket
220	Tanggal Penerimaan	:	25/06/2021 09:11:19	
320	Prioritas	:		
730	Nama Pemohon	:	SHOFIYAH	
	Alamat Pemohon	:	PENELEH XI/45 , Kota Surabaya, Jawa Timur	
740	Nama Kuasa	:		
	Alamat Kuasa	:		
	Tipe Merek	:	Merek Kata dan Lukisan	
	Nama Merek	:	SHOKIT PASTRY+ Logo	
566	Arti Bahasa	:	Tidak Ada Terjemahan	
591	Uraian Warna	:	Kuning, Coklat, Putih	
511	Kelas Barang/Jasa	:	30	
510	Uraian Barang/Jasa	:	===kukis (kue kering)===	

210	Nomor Permohonan	:	D022021042917	540 Etiket
220	Tanggal Penerimaan	:	25/06/2021 09:11:29	
320	Prioritas	:		

730 Nama Pemohon : dr. Imelda
Alamat Pemohon : Jl. Malaka No. 129, Kel. Pandau hilir, Kota Medan, Sumatera Utara
740 Nama Kuasa :
Alamat Kuasa :

Tipe Merek : Merek Kata dan Lukisan
Nama Merek : BERNICE GLOW
566 Arti Bahasa : Tidak Ada Terjemahan
591 Uraian Warna : ORANGE, KUNING, PUTIH
511 Kelas Barang/Jasa : 3
510 Uraian Barang/Jasa : ===Bahan-bahan perawatan pribadi dan kecantikan, yaitu, tubuh, wajah, mata, krim pembersih tangan, busa, pelembab, losion, gel, scrub, minyak, bedak, penyegar, toner, astringen, balsem, masker pelembab, sabun batangan yang tidak mengandung obat; Balsem kecantikan; Masker kecantikan untuk tangan; Produk kecantikan dan perawatan kulit tanpa obat; Produk perawatan kecantikan; Produk perawatan kulit dan kecantikan non-obat; Sabun Kecantikan (kosmetik); Sediaan kecantikan; Sediaan kecantikan tanpa obat; Sediaan kosmetik untuk kebersihan dan perawatan kecantikan; Serum kecantikan (kosmetik); Tonik kecantikan untuk diaplikasikan pada badan; Tonik kecantikan untuk diaplikasikan pada wajah; gel dan minyak kecantikan [kosmetik]; gel kecantikan; kapas kecantikan; kosmetik perawatan tubuh dan kecantikan; krim kecantikan; krim kecantikan balm; krim kecantikan untuk perawatan tubuh; krim kecantikan wajah dan tubuh; lilin untuk keperluan kecantikan; lotion kecantikan; masker kecantikan; masker kecantikan rambut; masker kecantikan wajah; masker kecantikan wajah tidak mengandung obat; masker kecantikan, krim dan minyak untuk membersihkan kulit, krim kulit, krim untuk menghilangkan noda, krim mata, losion kulit, losion wajah, losion tubuh, pelembab kulit, krim malam, pengklarifikasi kulit, sediaan untuk tanning matahari, sediaan perawatan matahari bukan medis, kapas untuk kecantikan; masker kecantikan, sediaan perawatan kulit wajah (facial packs); paket kecantikan (beauty pack) untuk menyusut/mengecilkan pori; paket kosmetik kecantikan (beauty pack) yang dijual satu unit; produk dan sediaan kosmetik perawatan kecantikan; produk perawatan tubuh dan perawatan kecantikan; sediaan kosmetik dan kecantikan; sediaan pembersihan tubuh dan perawatan kecantikan; sediaan perawatan kecantikan; sediaan perawatan kecantikan kulit tanpa obat; sediaan perawatan, perawatan dan kecantikan kulit, kulit kepala dan rambut untuk penggunaan kosmetik; sediaan tubuh dan perawatan kecantikan; sediaan tubuh dan perawatan kecantikan untuk keperluan kosmetik; sediaan untuk perawatan tubuh dan kecantikan; serum kecantikan; susu kecantikan; wewangian dan wewangian===

---

210 Nomor Permohonan : D102021042918 540 Etiket
220 Tanggal Penerimaan : 25/06/2021 09:12:37
320 Prioritas :
730 Nama Pemohon : NANY YULIYATI
Alamat Pemohon : Petemon Sidomulyo 4-A/12 RT 015 RW 018, Kota Surabaya, Jawa Timur
740 Nama Kuasa :
Alamat Kuasa :

Tipe Merek : Merek Kata dan Lukisan
Nama Merek : Alfar + Logo
566 Arti Bahasa : Tidak Ada Terjemahan
591 Uraian Warna : Hitam dan Kuning
511 Kelas Barang/Jasa : 30
510 Uraian Barang/Jasa : ===Bika Ambon; Lemper; Minuman kopi dengan atau tanpa susu; Minuman teh dengan atau tanpa susu; brownies; kue basah; kue sus; kukis (kue kering); nasi kotak; nasi tumpeng; pastel; puding; risol===

---

210 Nomor Permohonan : DID2021042919 540 Etiket
220 Tanggal Penerimaan : 25/06/2021 09:12:38
320 Prioritas :
730 Nama Pemohon : PT. METROPOLITAN KENTJANA, Tbk
Alamat Pemohon : Jl. Metro Duta Niaga Blok B-5, Pondok Indah, Jakarta Selatan - 12310, Kota Administrasi Jakarta Selatan, DKI Jakarta, 12310
740 Nama Kuasa :
Alamat Kuasa :

Tipe Merek : Merek Kata
Nama Merek : PIM
566 Arti Bahasa : Tidak Ada Terjemahan
591 Uraian Warna : Biru
511 Kelas Barang/Jasa : 31

510 Uraian Barang/Jasa : ===Agen anti-pengempalan dan bahan pembantu sebagai komponen utuh dalam makanan hewan jadi; Anak pohon; Bahan makanan hewan; Bahan pengikat mikotoksin sebagai komponen utuh dalam makanan hewan jadi; Beras untuk pakan ternak; Bertelur untuk tujuan pertanian; Biji-bijian dan hasil-hasil pertanian, hortikultura tidak termasuk dalam kelas lain; Biskuit untuk anjing; Bonsai (pot yang ditanami semacam pohon kerdil); Buah anggur untuk wine (minuman beralkohol), segar; Cabai segar; Cabe rawit segar; Daun pohon palem; Groat (biji-bijian) untuk unggas; Ikan mas hidup (untuk dikonsumsi); Jagung manis yang belum diolah [sekam atau gabah]; Jerami; Kapur untuk keperluan pertanian; Karang akuarium, hidup; Kedelai untuk pakan hewan; Kepompong lebah, hidup; Kesemek Jepang, segar; Kulit kayu mentah; Kunyah-kunyahan yang dapat dimakan untuk anjing; Kunyah-kunyahan yang dapat dimakan untuk hewan; Leci, segar; Maca, belum diolah; Makanan hewan peliharaan vegan yang dapat dimakan untuk kucing; Makanan Ternak dari Jagung; Makanan hewan peliharaan vegan yang dapat dimakan untuk anjing; Makanan hewan peliharaan vegan yang dapat dimakan untuk kuda; Makanan ternak; Marc; Merica segar; Pakan hewan untuk menambah kekuatan; Plaices (ikan), hidup; Pomomos, segar; Produk pertanian dan hortikultura; Produk-produk benih pertanian; Radicchio segar; Rangkaian buah segar (parcel); Rangkaian bunga kering; Rangkaian bunga kering untuk keperluan dekoratif; Rangkaian bunga segar (buket); Rhubarb (tanaman), segar; Sampah gambut; Sediaan untuk menggemukan hewan; Sediaan untuk penggemukan ternak; Seledri (segar; Silver carps (ikan), hidup; Sirih; Tempat bertengger burung, hidup; Tepung Bahan Makanan Ternak; Umpan ikan hidup untuk memancing; [pasir sampah] aromatik untuk hewan peliharaan; abalon, hidup; acai berry, segar; akar doraji segar [balon bunga]; akar lobak, segar; akar sawi putih; akar untuk pakan hewan; algarovilla untuk pakan hewan; almond [buah-buahan]; alpukat, segar; anak ikan yang baru menetas; anggur, segar; anjing; apel gula segar; apel mangga, segar; apel mete segar; apel, segar; aprikot, segar; arracacha segar [wortel putih]; artichoke, segar; arugula segar; asparagus, segar; babi [ternak]; baby corn, segar; baechu segar [napa cabbage]; bagas tebu [bahan baku]; bahan makanan dan minuman untuk hewan; bahan makanan untuk anak anjing; bahan makanan untuk anak sapi; bahan makanan untuk ayam; bahan makanan untuk burung; bahan makanan untuk domba; bahan makanan untuk hewan; bahan makanan untuk hewan laut; bahan makanan untuk hewan ternak; bahan makanan untuk ikan; bahan makanan untuk kuda; bahan makanan untuk unggas; bahan perbanyakan tanaman, termasuk stek, batang bermata tunas dan biji; batang atas untuk pencangkokan pohon buah; batang bawah untuk cangkok pohon; batang bawah untuk pencangkokan pohon buah; batang bawah yang dapat dimakan segar; batang pohon; bawang, segar; bayam, segar; bebek hidup; bejana yang belum diolah; belut hidup; benih ikan; benih yang belum diolah; benih yang belum diolah untuk keperluan pertanian; beras, belum diolah (gabah); beri emas segar; beri, segar; bibit dan bahan tanaman; bibit gandum untuk pakan hewan; bibit tanaman; biji bunga matahari, belum diproses; biji burung; biji gandum; biji gandum hitam; biji labu, belum diproses; biji mentah; biji minyak, tidak diolah; biji rami untuk pakan hewan; biji rami yang belum diolah; biji rami yang dapat dimakan, tidak diolah; biji rami, tidak diproses; biji rumput; biji segar dan belum diolah; biji yang masih mentah dan belum diolah; biji-bijian [sereal]; biji-bijian dan biji mentah dan belum diolah; biji-bijian mentah dan belum diolah; biji-bijian untuk konsumsi hewan; biji-bijian yang belum diolah; biskuit anak anjing; biskuit hewan; bit gula yang belum diolah; bit gula, segar; bit, segar; blackberry, segar; blackcurrant, segar; blueberry, segar; bok choy, segar; bokbunja segar [raspberry hitam]; boletes [jamur], segar; bonsai dalam pot; boutonnieres kering; boysenberry, segar; buah ara, segar; buah asam segar; buah dan sayuran segar; buah dan sayuran segar organik; buah delima, segar; buah hawthorn segar; buah juniper; buah kiwi, segar; buah mentah, belum diolah; buah naga, segar; buah noni, segar; buah persik, segar; buah pinang; buah pinang, segar; buah segar; buah segar dan belum diolah; buah, segar; buah-buahan dan sayuran segar, bumbu segar; buah-buahan segar, tidak diolah, sayuran, kacang-kacangan dan biji-bijian; bubur tepung untuk pakan hewan; bumbu, kering, untuk dekorasi; buncis, segar; bunga alami; bunga kering; bunga yang bisa dimakan, segar; bunga, kering, untuk dekorasi; burung hidup; burung peliharaan; cattails kering untuk dekorasi; chamoe segar [oriental melon]; cumi, hidup; daun bawang, segar; daun ketumbar, segar; daun palem; dedak; dedak gandum; dedak padi untuk pakan hewan; dedaunan alami; durian, segar; edamame, segar; feijoa segar [nanas jambu biji]; flax meal [makanan ternak]; gabus kasar; game, hidup; gandum; gandum hitam; gandum yang belum diolah; ganggang untuk makanan manusia; ganggang untuk pakan hewan; ganggang yang belum diolah; ganggang yang belum diproses untuk makanan manusia; ganggang, tidak diolah, untuk makanan manusia atau pakan hewan; garam untuk ternak; gigi yang dapat dicerna membersihkan camilan untuk anjing; goji berry, segar; gooseberry, segar; gurita, hidup; hamster; hazelnut, segar; herbal segar organik; herbal taman, segar; herbal, segar; hewan air yang dapat dimakan, hidup; hewan hidup; hewan laboratorium hidup; hop; hop kerucut; hop yang belum diolah; ikan akuarium; ikan bertelur; ikan cod hidup; ikan haring, hidup; ikan hidup untuk makanan manusia; ikan hidup, selain untuk makanan manusia; ikan koi, hidup; ikan mas koki (ikan hias); ikan teri, hidup; ikan trout, hidup; ikan, hidup; jagung; jagung manis, belum diolah; jahe, segar; jambu biji stroberi segar; jambu biji, segar; jamur (bibit) untuk keperluan pertanian; jamur enokitake, segar; jamur jerami, segar; jamur porcini, segar; jamur segar yang bisa dimakan; jamur tiram, segar; jamur yang dapat dimakan, segar; jelai*; jelatang (tanaman); jerami [hijauan]; jerami untuk keranjang rumput; jeruk bali, segar; jeruk darah, segar; jeruk keprok, segar; jeruk nipis untuk mencari makan hewan; jicama, segar; kacang adzuki, segar; kacang belalang, mentah; kacang dan kacang disiapkan untuk pakan hewan; kacang es krim segar; kacang fava segar; kacang gingko, segar; kacang hijau segar; kacang kola; kacang mede segar; kacang merah segar; kacang merah, segar; kacang mete, segar; kacang pecan, segar; kacang pinus, segar; kacang polong, segar; kacang segar dan belum diproses; kacang, segar; kacang-kacangan; kacang-kacangan, segar; kaktus; kambing hidup; kangkung, segar; kapur untuk makanan hewan; karang hidup; karangan bunga alami; karangan bunga herbal kering untuk dekorasi; karangan bunga kering; kastanye air, segar; kayu tanpa kulit kayu; kayu yang tidak diolah; kenari (kacang), segar; kentang manis, segar; kentang, segar; kerang biru, hidup; kertas kerikil untuk sangkar burung; kertas pasir [sampah] untuk hewan peliharaan; kertas untuk digunakan sebagai alas tidur binatang; kerucut pinus; kios pakan untuk hewan; kismis merah, segar; kiwicha (tanaman), tidak diolah; kohlrabi, segar; konsentrat untuk pakan ternak; kue jagung untuk ternak; kue kacang untuk hewan; kulit bahtera, hidup; kumquat segar; kunyah-kunyahan untuk binatang; kura-kura bercangkang lunak, hidup; labu, segar; langoustines, hidup; lembaran kertas yang diampelas untuk kotak kotoran hewan peliharaan; lemon, segar; lentil, segar; limau Spanyol segar; limau, segar; live gosari [pakis]; lobster berduri, hidup; lobster, hidup; loganberry, segar; loquats, segar; makanan anjing, dapat dimakan; makanan ayam petelor bibit kecil; makanan bebek; makanan biji rami untuk pakan hewan; makanan burung; makanan hewan; makanan hewan peliharaan; makanan ikan; makanan ikan Louhan; makanan ikan hias; makanan kacang untuk hewan; makanan kepiting; makanan khusus ayam ras butiran komplit; makanan komplit tepung untuk ayam petelur dan bibit kecil; makanan kuda, bisa dimakan; makanan ternak; makanan udang (makanan ternak udang); makanan untuk ikan akuarium; makanan untuk ikan mas; makanan untuk tikus; malt; malt untuk diseduh; mamalia hidup; mangga, segar; markisa, segar; mawar; melon, segar; memperlakukan hewan peliharaan organik yang dapat dimakan untuk anjing; memperlakukan hewan peliharaan organik yang dapat dimakan untuk kucing; memperlakukan hewan peliharaan organik yang dapat dimakan untuk kuda; merang untuk pembiakan jamur; millet Jepang (biji-bijian) yang belum diolah; millet proso (biji-bijian) yang belum diolah; minuman untuk anjing; minuman untuk hewan peliharaan; moluska, hidup; mulsa jerami; nanas, segar; nangka segar; naranjillas segar; oil cake (makanan untuk

pakan hewan); okra segar; oregano, segar; pakan babi; pakan ikan; pakan kuda; pakan untuk budidaya air; pakan yang diperkaya protein untuk pakan hewan; pakis hidup; paprika [tanaman]; paprika segar; paprika, segar; pepaya, segar; persiapan untuk unggas bertelur; pinang; pir, segar; pisang raja, segar; pisang, segar; pistachio, segar; pohon; pohon Natal hidup; pohon buah; pohon sansho [lada Jepang]; pohon-pohon palem; polong-polongan, segar; prem, segar; produk kehutanan; produk pertanian; produk pertanian, akuakultur, hortikultura dan kehutanan mentah dan belum diolah; quince, segar; quinoa, belum diproses; ragi untuk pakan hewan; ramuan segar dalam pot; ransum ternak; raspberry, segar; rebung, segar; rempah-rempah Segar; residu buah [marc]; residu setelah proses distilasi; residu tanaman; rocotos, segar; rootstocks hidup; rosemary, segar; rumput [tanaman]; rumput laut aosa yang belum diolah [selada laut]; rumput laut hijiki yang belum diolah [brown algae]; rumput laut kombu (alga) yang belum diolah [kelp]; rumput laut tengusa yang belum diolah [ganggang merah]; rumput, alami; sage (tanaman), segar; salad taman, segar; salmon (ikan), hidup; salt licks (garam jilatan); sampah; sampah binatang; sampah untuk hewan kecil; sampah untuk hewan peliharaan; satsumas (tanaman), segar; sawo segar; sayuran akar segar; sayuran akar segar yang bisa dimakan; sayuran mentah, belum diproses; sayuran segar dan belum diproses; sayuran segar organik; sayuran, segar; sediaan untuk ayam petelur; sediaan untuk pakan ternak; selada, segar; semak mawar; semangka, segar; serangga hidup; serangga yang dapat dimakan, hidup; serasah jerami; serasah jerami untuk alas tidur binatang; serasah jerami untuk hewan; serasah jerami untuk hewan kecil; serbuk sari [bahan baku]; sereal mentah; sereal yang belum diolah; serpihan kayu untuk digunakan sebagai penutup tanah; serpihan kayu untuk pembuatan bubur kayu; serutan kayu untuk alas tidur binatang; serutan kayu untuk kotoran hewan; sirsak segar; sorgum; sorgum yang belum diolah; spirulina yang tidak diolah; spora jamur untuk keperluan pertanian; spora untuk keperluan pertanian; stroberi, segar; sukulen; sumsum sayuran, segar; susu bubuk untuk anak kucing; susu bubuk untuk hewan; tanaman; tanaman berbunga, alami; tanaman buah; tanaman budidaya, belum diolah; tanaman dan bunga alami; tanaman gula (tebu) yang belum diolah; tanaman hidup digunakan sebagai pemandangan akuarium; tanaman hijau alami untuk dekorasi; tanaman lidah buaya; tanaman merambat; tanaman, bibit dan bahan tanaman; tanaman, kering, untuk dekorasi; tarwi, tidak diproses; tauge, segar; teff yang belum diolah; telur ulat sutera; telur untuk menetas, dibuahi; tempat tidur dan sampah untuk hewan; tempat tidur yang terbuat dari kertas daur ulang untuk hewan kecil; tepung ikan untuk konsumsi hewan; ternak; terompet hitam [jamur], segar; terong, segar; thyme, segar; tiram, hidup; tomat anggur, segar; tomat ceri, segar; tomat prem, segar; tomat, segar; topiaries; truffle [jamur], segar; truffle, segar; tulang kunyah yang bisa dimakan untuk anjing; tuna, hidup; ubi, segar; ulat sutera; umbi bunga; umbi tanaman; umbi tanaman untuk keperluan pertanian; umpan hidup; umpan memancing beku-kering dikemas; umpan memancing, hidup; unggas untuk berkembang biak; unggas, hidup; wakame yang belum diolah [rumput laut]; wasabi segar [lobak Jepang yang bisa dimakan]; wheatgrass [tanaman]; wijen yang dapat dimakan, tidak diproses; zaitun, segar; zucchini, segar===

---

210 Nomor Permohonan : D022021042920 540 Etiket
220 Tanggal Penerimaan : 25/06/2021 09:13:14
320 Prioritas :
730 Nama Pemohon : CV. TIGA PERMATA MEDIS NUSANTARA
Alamat Pemohon : JL.PERINTIS KEMERDEKAAN NO. 240, KEL. PEKAN TG. MORAWA, Kabupaten Deli Serdang, Sumatera Utara
740 Nama Kuasa :
Alamat Kuasa :



Tipe Merek : Merek Kata dan Lukisan
Nama Merek : MANJALITA
566 Arti Bahasa : Tidak Ada Terjemahan
591 Uraian Warna : EMAS, PUTIH, COKLAT MUDA
511 Kelas Barang/Jasa : 3
510 Uraian Barang/Jasa : ===Bahan-bahan perawatan pribadi dan kecantikan, yaitu, tubuh, wajah, mata, krim pembersih tangan, busa, pelembab, losion, gel, scrub, minyak, bedak, penyegar, toner, astringen, balsem, masker pelembab, sabun batangan yang tidak mengandung obat; Balsem kecantikan; Masker kecantikan untuk tangan; Produk kecantikan dan perawatan kulit tanpa obat; Produk perawatan kecantikan; Produk perawatan kulit dan kecantikan non-obat; Sabun Kecantikan (kosmetik); Sediaan kecantikan; Sediaan kecantikan tanpa obat; Sediaan kosmetik untuk kebersihan dan perawatan kecantikan; Serum kecantikan (kosmetik); Tonik kecantikan untuk diaplikasikan pada badan; Tonik kecantikan untuk diaplikasikan pada wajah; gel dan minyak kecantikan [kosmetik]; gel kecantikan; kapas kecantikan; kosmetik perawatan tubuh dan kecantikan; krim kecantikan; krim kecantikan balm; krim kecantikan untuk perawatan tubuh; krim kecantikan wajah dan tubuh; lilin untuk keperluan kecantikan; lotion kecantikan; masker kecantikan; masker kecantikan rambut; masker kecantikan wajah; masker kecantikan wajah tidak mengandung obat; masker kecantikan, krim dan minyak untuk membersihkan kulit, krim kulit, krim untuk menghilangkan noda, krim mata, losion kulit, losion wajah, losion tubuh, pelembab kulit, krim malam, pengklarifikasi kulit, sediaan untuk tanning matahari, sediaan perawatan matahari bukan medis, kapas untuk kecantikan; masker kecantikan, sediaan perawatan kulit wajah (facial packs); paket kecantikan (beauty pack) untuk menyusut/mengecilkan pori; paket kosmetik kecantikan (beauty pack) yang dijual satu unit; produk dan sediaan kosmetik perawatan kecantikan; produk perawatan tubuh dan perawatan kecantikan; sediaan kosmetik dan kecantikan; sediaan pembersihan tubuh dan perawatan kecantikan; sediaan perawatan kecantikan; sediaan perawatan kecantikan kulit tanpa obat; sediaan perawatan, perawatan dan kecantikan kulit, kulit kepala dan rambut untuk penggunaan kosmetik; sediaan tubuh dan perawatan kecantikan; sediaan tubuh dan perawatan kecantikan untuk keperluan kosmetik; sediaan untuk perawatan tubuh dan kecantikan; serum kecantikan; susu kecantikan; wewangian dan wewangian===

---

210 Nomor Permohonan : DID2021042921 540 Etiket
220 Tanggal Penerimaan : 25/06/2021 09:15:15
320 Prioritas :

730 Nama Pemohon : VHEREN KRISTINA
Alamat Pemohon : JL. B. ZEIN HAMID GG. AMAT NO. 7 LK. XI, KEL. TITI KUNING, KEC. MEDAN JOHOR, Kota Medan, Sumatera Utara
740 Nama Kuasa : Salim Halim S.H.
Alamat Kuasa : Jalan Merbabu No. 7A

Tipe Merek : Merek Kata dan Lukisan
Nama Merek : LECTUS DAN LOGO
566 Arti Bahasa : Tidak Ada Terjemahan
591 Uraian Warna : HITAM, PUTIH
511 Kelas Barang/Jasa : 30
510 Uraian Barang/Jasa : ===Kue; Kue Bolu Kukus; Kue dan kue tar, gula-gula (termasuk yang beku); Kue kering (pastri); Kue tradisional; Roti, sandwich, biskuit; biskuit; brownies===

---

210 Nomor Permohonan : DID2021042922
220 Tanggal Penerimaan : 25/06/2021 09:16:15
320 Prioritas :
730 Nama Pemohon : PT. METROPOLITAN KENTJANA, Tbk
Alamat Pemohon : Jl. Metro Duta Niaga Blok B-5, Pondok Indah, Jakarta Selatan - 12310, Kota Administrasi Jakarta Selatan, DKI Jakarta, 12310
740 Nama Kuasa :
Alamat Kuasa :

540 Etiket

Tipe Merek : Merek Kata
Nama Merek : PIM
566 Arti Bahasa : Tidak Ada Terjemahan
591 Uraian Warna : Biru
511 Kelas Barang/Jasa : 32
510 Uraian Barang/Jasa : ===Ade dan punch; Ades [minuman manis tanpa alkohol dari jus buah encer]; Air Alkaline; Air Reverse Osmosis; Air berkarbonasi; Air bio energi; Air botolan; Air dan minuman lain yang tidak beralkohol; Air demineral [minuman]; Air kelapa dalam kemasan; Air litium; Air mineral; Air mineral alami, selain untuk keperluan medis; Air mineral dan aerasi; Air mineral dengan ozon; Air minum atau air minum bersoda (mineral atau non-mineral); Air minum berhidrogen; Air minum kesehatan berakali; Air minum terapi bio energi anti oksidan; Air minum terapi bio energi beroksigen; Air minuman mengandung oksigen; Air oksigen; Air pegunungan; Air rasa; Ale (tanpa alkohol); Ale ale (sejenis minuman beralkohol); Ale beraroma kopi; Ale dingseng dari minuman jus gingseng merah; Ale gingseng dari minuman sari gingseng putih; Ale jahe dari minuman jus jahe; Ale ragi; Anggur (bir), tanpa fermentasi; Bahan dasar jus buah; Bir; Bir (minuman tanpa alkohol); Bir Pletok; Bir dingseng dari minuman jus gingseng merah; Bir gingseng dari minuman sari gingseng putih; Bir jahe dari minuman jus jahe; Bubuk ginseng untuk minuman; Bubuk untuk minuman; Bubur buah untuk membuat minuman; Campuran tanpa-alkohol digunakan untuk membuat minuman beralkohol; Eisbock (bir); Ekstrak ginseng untuk minuman; Hop (tanaman) yang diolah dalam pembuatan bir; India pale (bir) [IPAS]; Jenis-jenis bir; Jus Salak; Jus buah atau sayuran; Jus buah-buahan bernutrisi (bukan untuk keperluan medis); Jus cranberry; Jus rumput laut; Jus sari buah-buahan; Jus sayuran bernutrisi (bukan untuk keperluan medis); Jus sayuran yang bernutrisi; Kedelai bubuk untuk digunakan sebagai minuman; Koktail tanpa-alkohol; Konsentrat jus buah; Konsentrat untuk membuat minuman; Konsentrat untuk membuat minuman buah; Konsentrat hop (tanaman) untuk membuat bir; Konsentrat untuk membuat jus buah; Lager (tanpa alkohol); Lemon (sirup); Limun; MINUMAN BERKARBONASI, NON-ALKOHOL; Minuman serat buah; Minuman (air dengan kandungan vitamin); Minuman Perasa (essence) teh dan susu; Minuman air kelapa bukan berbahan dasar susu; Minuman almon; Minuman almon dengan rasa; Minuman bebas alkohol; Minuman beralkohol dari minuman tanpa alkohol; Minuman beralkohol penggugah selera; Minuman beraroma Ganoderma Lucidum Extract bukan untuk penggunaan medis; Minuman berbahan dasar ale (alkohol atau tanpa alkohol); Minuman berbahan dasar bir (alkohol atau tanpa alkohol); Minuman berbahan dasar buah beku; Minuman berbahan dasar kacang; Minuman berbahan dasar kelapa bukan pengganti susu; Minuman berbahan dasar lager (alkohol atau tanpa alkohol); Minuman berbahan dasar nabati; Minuman berbahan dasar porter (alkohol atau tanpa alkohol); Minuman berbahan dasar stout (alkohol atau tanpa alkohol); Minuman berenergi dengan kandungan kafein; Minuman berenergi mengandung buah campuran berry; Minuman berenergi non-alkohol mengandung ginseng merah; Minuman berkarbonasi non-alkohol, yaitu, soda; Minuman bersoda; Minuman bersoda (air dengan kandungan vitamin); Minuman bersoda non-alkohol yang dibumbui dengan teh; Minuman buah atau sayuran; Minuman buah es; Minuman buah-buahan dan jus buah-buahan termasuk minuman bernutrisi dan jus berbasis buah; Minuman cincau hijau; Minuman ekstrak buah atau sayuran yang bebas alkohol; Minuman energi 3D dicetak dalam gelas; Minuman energi cetak 3D-polycapsule; Minuman gandum (smoothie); Minuman hipertonik; Minuman hipotonik; Minuman instan berbahan dasar kacang; Minuman instan kacang; Minuman isotonik; Minuman jeruk nipis dan sereh; Minuman jus buah; Minuman jus buah dan sayuran dalam kelas ini yang mengandung vitamin, mineral atau suplemen gizi lainnya; Minuman kacang hijau; Minuman kacang hijau fermentasi; Minuman kacang kedelai, selain pengganti susu; Minuman malt; Minuman mineral, aerasi dan tanpa alkohol; Minuman non-alkohol bervitamin (bukan untuk medis); Minuman non-alkohol, yaitu, minuman bersoda, minuman berenergi, minuman olahraga, dan minuman jus buah.; Minuman olahraga yang diperkaya protein; Minuman protein berbahan dasar buah, protein, cordial tidak beralkohol dan nutrisi lainnya untuk digunakan bukan untuk digunakan sebagai pengganti makanan; Minuman rasa buah; Minuman rasa sayuran; Minuman ringan berkarbonasi; Minuman ringan rasa buah, non-alkohol; Minuman ringan yang tidak mengandung alkohol; Minuman sari buah; Minuman sari kacang almond; Minuman sari kedelai; Minuman sari nanas dalam kemasan; Minuman sari sayuran;

Minuman sayur termasuk minuman bernutrisi berbasis sayuran; Minuman sayuran; Minuman semi transparan yang tertinggal selama proses pengendapan dalam pembuatan keju yang memiliki warna kuning kehijauan dengan rasa yang sedikit asam dan aroma yang agak harum; Minuman serbat; Minuman serbuk jahe merah; Minuman serbuk jahe putih; Minuman soda; Minuman soda non-alkohol berperasa teh; Minuman tanpa akohol; Minuman yang dicampur dengan Ginseng bukan untuk penggunaan medis; Minuman yang terbuat dari air kelapa dan air kelapa muda; Minuman yang tidak mengandung alkohol; Minuman-minuman beraroma dan bercita rasa; Minuman-minuman yang tidak beralkohol; Mocktail tidak beralkohol; Must (buah) diawetkan, tanpa fermentasi; Perairan mata air mineral non-obat; Porter (tanpa alkohol); Punch minuman tanpa alkohol; Saraba; Sari buah; Sari sayur (minuman); Sari sayuran; Sediaan tanpa-alkohol untuk membuat minuman; Sediaan untuk membuat air mineral; Sediaan untuk membuat likeur; Sediaan untuk membuat liqueurs (minuman keras); Sediaan untuk membuat minuman; Sediaan-sediaan untuk membuat minuman; Sekoteng; Sirup; Sirup Kalamansi; Sirup dan sediaan-sediaan lain untuk membuat minuman, sari buah, minuman sari buah, minuman sari sayuran, serbat, jus; Sirup konsentrat atau serbuk yang digunakan dalam sediaan minuman buah; Sirup markisa untuk minuman; Sirup untuk minuman; Sirup, konsentrat, dan bubuk untuk membuat air rasa, minuman hipotonik, isotonik dan hipertonik, minuman dan jus buah, minuman energi dan minuman olahraga; Sorbet (minuman).; Sorbet [minuman]; Stout (tanpa alkohol); Wine (minuman anggur tanpa alkohol); Wine (minuman anggur) dengan kadar alkohol yang rendah; ades [minuman berbahan dasar buah tanpa-alkohol]; air [minuman]; air aerasi; air aerasi dengan aroma jus buah-buahan; air berperasa yang dibotolkan; air dalam kemasan; air dari pegunungan dan air soda dan minuman tidak beralkohol lainnya; air glasial; air kelapa [minuman]; air mineral; air mineral [minuman]; air mineral aerasi; air mineral berkarbonasi; air mineral berperisa; air mineral bersoda; air mineral dan air soda dan minuman tidak beralkohol lainnya; air mineral dengan rasa; air minum; air minum dalam kemasan; air minum dengan kandungan mineral; air minum dengan rasa; air minum dengan rasa buah dan minuman non-alkohol; air minum dengan vitamin; air minum suling; air murni (minuman); air soda; air soda (berkarbonasi); air tonik; air yang dimurnikan; air yang dimurnikan dengan aroma jus buah-buahan; air yang diperkaya nutrisi; alcopop berbahan dasar bir; ale jahe kering; ale ragi untuk membuat bir; anggur barley [bir]; anggur non alkohol; bahan dasar untuk membuat minuman ringan yang dimaniskan atau diberi rasa; biji-bijian khusus untuk membuat bir; bir; bir agave; bir beraroma kopi; bir berbahan dasar buah; bir dengan kadar alkohol rendah; bir dengan rasa; bir dilindungi oleh sebutan asal "Pilsner"; bir gandum; bir hitam [bir malt panggang]; bir jagung; bir jahe; bir jahe beralkohol; bir jahe tanpa-alkohol; bir kentang; bir malt; bir pilsner; bir putih; bir putih jahe; bir quinoa; bir ragi; bir ragi untuk membuat bir; bir rasa buah; bir rendah alkohol; bir rendah alkohol yang mengandung tidak lebih dari 1,2% volume alkohol; bir tanpa-alkohol; bir ubi jalar; bir wort; bitter [bir]; bitter lemon (bir); bock [bir]; bubuk anggur merah [persiapan untuk membuat minuman]; bubuk anggur merah untuk membuat minuman; bubuk ginseng untuk minuman (bukan untuk keperluan medis); bubuk untuk membuat minuman; bubuk untuk minuman boba; bubuk yang digunakan dalam persiapan minuman olahraga; bubuk yang digunakan dalam persiapan minuman ringan; campuran bubuk jeruk dan gula (powdered orange and sugar) untuk membuat minuman; campuran koktail non-alkohol; campuran untuk membuat minuman serbat; chicha de jora [bir jagung]; cola [minuman ringan]; cordial (minuman tanpa-alkohol); craft (bir); dark (bir); doppelbock (bir); draught (bir); ekstrak buah tanpa-alkohol; ekstrak buah tanpa-alkohol untuk membuat minuman; ekstrak ginseng untuk minuman (bukan untuk keperluan medis); ekstrak hop (tanaman) untuk membuat bir; ekstrak malt untuk membuat minuman keras; ekstrak must (buah) tanpa fermentasi; esens (aroma) tanpa-alkohol dan ekstrak buah untuk membuat minuman; esens (aroma) tanpa-alkohol untuk membuat minuman; esens hop (tanaman) untuk membuat bir; esens untuk membuat minuman tanpa-alkohol, bukan dalam sifat minyak esensial; esensi untuk membuat air mineral berasa, bukan dalam sifat minyak esensial; esensi untuk membuat minuman; hop (tanaman) (Berbentuk) pelet untuk membuat bir; jus; jus agave [minuman]; jus anggur; jus aparagus; jus apel; jus belimbing; jus bit; jus blackcurrant; jus blackcurrant (SIRUP); jus buah; jus buah aerasi; jus buah campuran; jus buah markisa; jus delima; jus jambu; jus jeruk; jus jeruk nipis (sirup); jus jeruk nipis untuk digunakan dalam persiapan minuman; jus kelapa; jus kurma madu; jus lemon untuk digunakan dalam persiapan minuman; jus lidah buaya; jus mangga; jus melon; jus nanas; jus palem; jus pepaya; jus persik; jus sayuran [minuman]; jus semangka; jus tebu [minuman]; jus tomat [minuman]; jus wortel; keranjang hadiah (bir); kit pembuatan bir yang terdiri dari ekstrak malt, hop, biji-bijian khusus dan ragi bir; kiwicha (bir); koktail berbahan dasar bir; koktail buah, tanpa-alkohol; koktail, tanpa-alkohol; konsentrat buah dan pure digunakan untuk membuat minuman; konsentrat buah untuk membuat minuman; konsentrat jus buah; konsentrat sayur untuk membuat minuman; konsentrat untuk membuat minuman elektrolitik isotonik non-karbonasi; konsentrat yang digunakan dalam persiapan minuman olahraga; konsentrat yang digunakan dalam persiapan minuman ringan; konsentrat, sirup dan bubuk yang digunakan dalam persiapan minuman ringan; kvass [minuman tanpa-alkohol]; labu buah; lager (Bir); limun; lithia water (sejenis air mineral); maibock (Bir); malt wort (Bir); milk stout (bir); minuaman anggur tanpa fermentasi; minuman air perasan buah dan jus buah; minuman aroma bir tanpa-alkohol; minuman asam laktat (produk buah, non-susu); minuman asam laktosa; minuman beraroma; minuman berbahan buah atau sayuran; minuman berbahan dasar almond, selain sebagai bahan pengganti susu; minuman berbahan dasar beras dan kedelai, selain pengganti susu; minuman berbahan dasar beras, selain pengganti susu; minuman berbahan dasar biji chia; minuman berbahan dasar bir; minuman berbahan dasar buah; minuman berbahan dasar buah beku; minuman berbahan dasar kacang; minuman berbahan dasar kacang mete [bukan sebagai minuman pengganti]; minuman berbahan dasar kacang polong [bukan sebagai bahan pengganti susu]; minuman berbahan dasar kedelai, selain pengganti susu; minuman berbahan dasar kedelai, selain sebagai bahan pengganti susu; minuman berbahan dasar kelapa; minuman berbahan dasar madu tanpa-alkohol; minuman berbahan dasar madu tanpa-alkohol yang mengandung susu; minuman berbahan dasar rumput laut; minuman berbahan dasar sayuran; minuman berbahan dasar sereal bukan sebagai pengganti susu; minuman berbahan dasar wijen, selain pengganti susu; minuman berbentuk bubuk untuk minuman penambah tenaga; minuman berenergi; minuman berenergi yang mengandung kafein; minuman berkarbonasi beku; minuman berkarbonasi rasa buah; minuman berkarbonasi tanpa-alkohol; minuman berprotein; minuman buah; minuman buah asam jawa; minuman buah atau sayuran campuran [smoothies]; minuman buah beku; minuman buah dan jus buah; minuman buah es; minuman cincau; minuman cola; minuman dan sediaan kadar rendah kalori non-alkohol di kelas ini untuk membuat minuman tersebut; minuman dan sediaan non-alkohol untuk membuat minuman tersebut; minuman dari kacang polong/ercis; minuman dari rumput laut; minuman dawet; minuman dengan cita rasa tidak mengandung alkohol, tidak mengandung soda; minuman dengan kadar alkohol rendah; minuman dengan penambah aroma; minuman ekstrak kacang; minuman ekstrak sayuran; minuman elektrolit dalam sifat minuman isotonik tanpa-karbonasi; minuman elektrolit isotonik tanpa-karbonasi; minuman energi; minuman energi instan yang tertanam dalam cangkir cetak 3D-polycapsule; minuman es buah; minuman fermentasi lacto berbahan dasar buah; minuman fermentasi lacto berbahan dasar sayuran; minuman guarana (sejenis maple); minuman gurana; minuman hipotonik dan hipertonik (untuk penggunan dan/atau sebagai persyaratan yang dibutuhkan oleh para atlit); minuman isotonik; minuman jeli; minuman jeli herbal, bukan untuk keperluan medis; minuman jus anggur, tanpa-alkohol; minuman jus apel; minuman jus buah bersoda tanpa-alkohol; minuman jus buah tanpa-alkohol; minuman jus buah tanpa-alkohol dengan kandungan susu; minuman jus cranberry; minuman jus jeruk;

minuman jus lidah buaya; minuman jus nanas; minuman jus prem; minuman jus sayuran tanpa-alkohol; minuman jus tomat; minuman kacang hazelnut; minuman kolang kaling; minuman labu putih; minuman lidah buaya, tanpa-alkohol; minuman malt non-alkohol; minuman malt tanpa-alkohol; minuman mengandung ion dan minuman pengembang otot; minuman mineral tidak beralkohol dan glukosa tambahan; minuman nabati; minuman nata de coco; minuman non alkohol yang terbuat dari air mineral dan berbagai macam potongan buah; minuman non-alkohol berbahan dasar biji-bijian; minuman non-alkohol mengandung bubur; minuman non-obat mengandung nutrisi dan vitamin tambahan (bukan untuk keperluan pengobatan); minuman olahraga; minuman olahraga dan minuman berenergi; minuman olahraga yang diperkaya protein; minuman olahraga yang mengandung elektrolit; minuman pemulihan; minuman penambah nafsu makan, tanpa-alkohol; minuman pengganti makanan yang diperkaya dengan vitamin, mineral dan protein; minuman protein untuk digunakan sebagai pengisi makanan dan bukan untuk digunakan sebagai pengganti makanan; minuman rasa berkarbonasi; minuman rasa buah; minuman rasa dengan karbonasi tanpa-alkohol; minuman ringan; minuman ringan beraroma kopi; minuman ringan berbahan dasar buah dengan aroma teh; minuman ringan dengan aroma teh; minuman ringan rasa buah; minuman ringan rendah kalori; minuman ringan tanpa-karbonasi; minuman sarang burung walet; minuman sari apel; minuman sari kacang; minuman semi beku yang mengandung soda; minuman sereal instan; minuman sirup buah dengan air; minuman tanpa-alkohol; minuman tanpa-alkohol dengan aroma cokelat; minuman tanpa-alkohol dengan aroma kopi; minuman tanpa-alkohol dengan kandungan jus buah; minuman tanpa-alkohol dengan kandungan jus ginseng; minuman tanpa-alkohol dengan kandungan jus ginseng merah; minuman tanpa-alkohol dengan kandungan jus ginseng putih; minuman tanpa-alkohol dengan kandungan jus jahe; minuman tanpa-alkohol dengan kandungan jus sayuran; minuman tanpa-alkohol yang aroma teh; minuman tanpa-alkohol yang diperkaya dengan vitamin; minuman tanpa-alkohol yang terbuat dari rumput laut; minuman tanpa-alkohol, selain pengganti susu; minuman tidak beralkohol dengan kadar kalori rendah, minuman tidak beralkohol; minuman tidak beralkohol yang diperkaya dengan vitamin; minuman whey; minuman yang diperkaya dengan protein; minuman yang diperkaya nutrisi; minuman yang diperkaya protein nabati; minuman yang terdiri dari campuran jus buah dan sayuran; minuman, yaitu, air minum, air minum dengan rasa, air mineral dan air soda dan minuman non-alkohol lainnya, yaitu, minuman ringan, minuman penambah tenaga dan minuman untuk olah raga; must (jus buah); nektar buah, tanpa-alkohol; orange squash (sirup); orgeat (sirup); pale ale (Bir); pastilles untuk minuman boba; pembuat bir untuk pembuatan bir; persiapan berbahan dasar serangga untuk membuat minuman tanpa-alkohol; persiapan untuk membuat air aerasi; persiapan untuk membuat bir; persiapan untuk membuat minuman tanpa-alkohol; porter [bir]; punch buah, tanpa-alkohol; ragi yang lebih rendah; ramune [Minuman bersoda Jepang]; rice beer (Bir hasil dari fermentasi beras); root beer (minuman tradisional Amerika Utara, dengan atau tanpa alkohol); sangrita [minuman tanpa-alkohol]; sari buah apel, tanpa-alkohol; sari buah mangga tanpa alkohol; sari buah sirsak tanpa alkohol; sari buah tanpa alkohol; sarsaparilla [minuman tanpa-alkohol]; sediaan untuk membuat air berkarbonasi; serbat [minuman]; serbuk digunakan dalam persiapan minuman air kelapa; serbuk digunakan dalam persiapan minuman berbahan dasar buah; shandy (sejenis bir dengan kandungan jeruk lemon); sikhye [minuman khas korea dari nasi yang difermentasi dengan tepung ragi]; sirup; sirup buah untuk membuat minuman; sirup dan olahan tanpa-alkohol lainnya untuk membuat minuman; sirup dan sediaan lain untuk membuat minuman; sirup green tea; sirup malt untuk minuman; sirup red tea; sirup rempah; sirup untuk limun; sirup untuk membuat air mineral dengan rasa; sirup untuk membuat limun; sirup untuk membuat minuman; sirup untuk membuat minuman berbahan dasar (air daih); sirup untuk membuat minuman rasa buah; sirup untuk membuat minuman ringan; sirup untuk membuat minuman tanpa-alkohol; sirup untuk minuman; sirup, konsentrat dan bubuk untuk membuat minuman; smoothie; smoothie (sari sayuran); smoothie yang mengandung biji-bijian dan gandum; smoothie yang mengandung larva serangga; smoothie yang mengandung serangga; smoothies [minuman buah, buah yang mendominasi]; smoothies [minuman buah-buahan non alkohol]; smoothies [serangga mendominasi]; soda krim; soda pop; still water (air tanpa karbonasi); stout (sejnis bir); sujeonggwa [minuman kayu manis tanpa-alkohol dengan kesemek kering]; tablet (serbat) efervesen dan bubuk efervesen untuk minuman===

210	Nomor Permohonan	:	D102021042923	540 Etiket
220	Tanggal Penerimaan	:	25/06/2021 09:17:44	
320	Prioritas	:		
730	Nama Pemohon	:	Mohamad Ali	
	Alamat Pemohon	:	Jl. Kapasari Pendukuhan BEY A/8 RT 005 RW 010 Kel. Tambakrejo Kec. Simokerto, Kota Surabaya, Jawa Timur, 60142	
740	Nama Kuasa	:		
	Alamat Kuasa	:		
	Tipe Merek	:	Merek Kata dan Lukisan	
	Nama Merek	:	MOROTUWO + LOGO	
566	Arti Bahasa	:	Tidak Ada Terjemahan	
591	Uraian Warna	:	kuning, merah, putih, merah muda, dan coklat	
511	Kelas Barang/Jasa	:	30	
510	Uraian Barang/Jasa	:	===Roti sobek; Roti tawar; roti maryam===	

210	Nomor Permohonan	:	DID2021042924	540 Etiket
220	Tanggal Penerimaan	:	25/06/2021 09:19:00	
320	Prioritas	:		
730	Nama Pemohon	:	AULIA PUTRI SUBIYANTORO	
	Alamat Pemohon	:	JL. PANCORAN BARAT VII B NO. 40, RT 011 / RW 006 PANCORAN, PANCORAN, JAKARTA SELATAN, DKI JAKARTA, Kota Administrasi Jakarta Selatan, DKI Jakarta, 12780	

740 Nama Kuasa :
Alamat Kuasa :



Tipe Merek : Merek Kata dan Lukisan
Nama Merek : MY SKOONHEID
566 Arti Bahasa : Tidak Ada Terjemahan
591 Uraian Warna : HITAM
511 Kelas Barang/Jasa : 3
510 Uraian Barang/Jasa : ===Bahan-bahan perawatan pribadi dan kecantikan, yaitu, tubuh, wajah, mata, krim pembersih tangan, busa, pelembab, losion, gel, scrub, minyak, bedak, penyegar, toner, astringen, balsem, masker pelembab, sabun batangan yang tidak mengandung obat; Pencuci tangan dengan bahan dasar sabun yang tidak mengandung obat-obatan; Sabun; Sabun Mandi; Sabun kosmetik; Sabun mandi; Sabun mandi dalam bentuk cair, padat atau gel tidak mengandung obat; Sabun mandi, deodoran; Sabun penghilang bau badan; Sabun tangan cair; Sabun untuk muka; Sabun, sabun mandi, sediaan untuk mandi shower dan mandi, jel untuk mandi shower, minyak untuk mandi, busa untuk mandi, sabun batang dan sabun tangan cair; Sediaan kosmetik seperti semprotan tangan, gel tangan, larutan tangan, pelembab, lotion, toner & astringen, larutan alkohol, sabun mandi dalam bentuk cair, bentuk batangan & bubuk, krim, sediaan deodoran dan anti-keringat.; barang-barang toilet (toilet articles), yaitu, sabun dan air toilet; kit wewanginan khusus untuk digunakan pada pelembut kain, penguat aroma, bubuk dan cairan deterjen kain, bar untuk binatu, semprotan penyegar binatu, unit-dosis untuk binatu, deterjen pencuci piring, pembersih lantai, pembersih permukaan, sampo, pelembut, deodoran anti keringat, losion tubuh, perawatan kulit, sabun bar dan sabun cair untuk tangan, sabun badan, sabun mandi cair, gel mandi, mutiara untuk mandi, penyegar udara, aroma wewangian, lilin, blok pewangi toilet dan pembersih toilet; krim, minyak dan susu untuk tubuh, sabun mandi, gel, minyak, susu dan garam; pencuci tubuh (sabun) bayi; produk sabun; sabun antiperspirant; sabun batang; sabun batangan untuk mandi; sabun batangan untuk toilet; sabun beraroma; sabun cair; sabun cair bergelembung untuk mandi berendam; sabun cair untuk mandi; sabun cair untuk mencuci piring; sabun cair untuk tangan dan wajah; sabun cair untuk tangan, wajah dan tubuh; sabun cuci; sabun cuci tangan; sabun cukur; sabun dan deterjen; sabun deodoran; sabun deterjen; sabun industri; sabun kosmetik; sabun krim; sabun krim tubuh; sabun kulit; sabun lidah buaya; sabun mandi; sabun mandi [untuk manusia]; sabun mandi cair; sabun mandi cair tidak mengandung obat; sabun mandi dalam bentuk cair, padat atau gel; sabun mandi*; sabun non-obat; sabun non-obat untuk bayi; sabun non-obat untuk tangan; sabun non-obat untuk wajah; sabun pasir; sabun pengelupasan untuk wajah; sabun tidak mengandung obat untuk penggunaan pribadi; sabun tidak mengandung obat untuk penggunaan pribadi dalam bentuk cair, padat dan gel; sabun toilet; sabun tubuh; sabun tubuh tanpa obat; sabun untuk kulit; sabun untuk penggunaan pribadi; sabun untuk penggunaan rumah tangga; sabun untuk perawatan tubuh; sabun wajah; sabun wajah dan sabun badan yang tidak mengandung obat, butiran manik-manik untuk mandi, butiran kristal untuk mandi, busa untuk mandi, gel untuk mandi, losion untuk mandi, minyak untuk mandi, garam untuk mandi yang tidak mengandung obat, gelembung busa untuk mandi, busa untuk, sabun mandi cair, busa untuk mandi di bawah pancuran dan busa untuk mandi, gel untuk mandi di bawah pancuran dan gel untuk mandi, lulur untuk mandi di bawah pancuran dan lulur untuk mandi; sabun wangi; sabun-sabun; sabun-sabun, sabun mandi, wangi-wangian, minyak esensial, kosmetik, shampoo, shampoo kering; sediaan perawatan kulit, yaitu sabun mandi, losion, krim dan sampo; sediaan untuk perlengkapan mandi (toilet preparations) yang tidak mengandung obat, yaitu, sabun; sediaan-sediaan untuk memutihkan dan mencuci sediaan-sediaan untuk membersihkan, mengkilatkan, membuang lemak sabun, wangi-wangian, minyak sari, kosmetik, minyak rambut bahan-bahan pemeliharaan gigi; semprotan untuk tubuh yang mengandung wewangian dan sabun yang mengandung wewangian===

---

210 Nomor Permohonan : DID2021042925
220 Tanggal Penerimaan : 25/06/2021 09:20:37
320 Prioritas :
730 Nama Pemohon : PT. METROPOLITAN KENTJANA, Tbk
Alamat Pemohon : Jl. Metro Duta Niaga Blok B-5, Pondok Indah, Jakarta Selatan - 12310, Kota Administrasi Jakarta Selatan, DKI Jakarta, 12310
740 Nama Kuasa :
Alamat Kuasa :

540 Etiket



Tipe Merek : Merek Kata
Nama Merek : PIM
566 Arti Bahasa : Tidak Ada Terjemahan
591 Uraian Warna : Biru
511 Kelas Barang/Jasa : 33
510 Uraian Barang/Jasa : ===Absinthe (minuman beralkohol); Anggur suling; Aquavit (sejenis arak yang disuling khas Skandinavia); Arak Masak Hon Mirin; Arak Masak Ryorishu; Arak masak; Arak yang disuling; Aroma essens alkohol; Beram; Bitters (minuman keras) sebagai perangsang nafsu makan; Brendi (minuman beralkohol); Brendi untuk memasak; Campuran eggnog (minuman susu telur) beralkohol; Cognac (sejenis arak yang disuling); Cuka Apel; Curacao (minuman keras); Fruit-Wine (minuman anggur beralkohol); Grape-wine (minuman anggur beralkohol) bersoda; Keranjang hadiah minuman anggur beralkohol; Kirsch (minuman beralkohol); Koktail (minuman beralkohol) dalam bentuk minuman beku; Minuman Tuak; Minuman alkohol pre-mix (selain yang berbahan dasar bir); Minuman anggur beralkohol (fortified wines); Minuman anggur beralkohol dilindungi oleh sebutan asal "Champagne"; Minuman anggur beralkohol rendah yang mengandung tidak lebih dari 1,15% volume alkohol; Minuman anggur beras yang tidak disaring (Tag-ju); Minuman arak (portable); Minuman arak Cina berbahan dasar sorgum; Minuman arak anggur dilindungi oleh sebutan asal "Armagnac"; Minuman arak anggur yang dilindungi oleh sebutan asal "Cognac"; Minuman arak dari buah-buahan; Minuman arak dilindungi oleh sebutan asal "Tequila" diresapi dengan vitamin;

Minuman arak sari apel yang dilindungi oleh daerah asal "Calvados"; Minuman beralkohol; Minuman beralkohol (kecuali bir); Minuman beralkohol (kecuali bir) termasuk minuman wine; Minuman beralkohol berbahan dasar tea; Minuman beralkohol dari ekstrak buah-buahan; Minuman beralkohol destilasi seperti whisky, brandy, vodka, rum, gin, liquers; Minuman beralkohol hasil fermentasi atau tanpa destilasi seperti anggur, anggur putih, sake, sari buah apel; Minuman beralkohol perangsang nafsu makan; Minuman beralkohol sebagai perangsang nafsu makan, dengan bahan dasar minuman keras beralkohol; Minuman brem berfermentasi (mengandung alkohol); Minuman brendi; Minuman brendi (dari buah); Minuman campuran yang mengandung alcohol (kecuali bir); Minuman destilasi; Minuman keras Jepang dengan kandungan ekstrak mamushi-snake; Minuman keras Jepang dengan kandungan ekstrak prem Asia; Minuman keras Jepang dengan kandungan ekstrak ramuan (tumbuhan); Minuman keras Jepang dengan kandungan pinus; Minuman keras aprikot Jepang; Minuman keras berbahan dasar kopi; Minuman keras berbahan dasar wiski khas Scotch; Minuman keras daiquiris beku; Minuman keras wiski dengan tambahan rasa; Minuman malaga berfermentasi (mengandung alkohol); Minuman wine; Pati alcohol; Permen coklat isi termasuk yang berisi anggur cair dan alkohol; Perry (minuman bralkohol); Piket minuman yang dibuat dengan merendam ampas perasan buah anggur dalam air; Ragi buatan untuk membuat wine (minuman anggur beralkohol); Ragi untuk membuat Wine (minuman anggur beralkohol); Rum (minuman beralkohol); Rum (minuman beralkohol) dengan tambahan vitamin; Rum punch (minuman beralkohol); Saguer; Sambuca (minuman beralkohol); Scotch (minuman beralkohol khas Skotlandia); Sediaan koktail wine (minuman anggur beralkohol); Sediaan untuk membuat minuman beralkohol; Sherry (minuman beralkohol khas Spanyol); Tequila; Vermouth (sejenis wine); Vodka; Whisky khas Kanada; Wine (Minuman anggur) rendah alkohol; Wine (minuamn anggur beralkohol sebagai pembuka sebelum makan untuk merangszng nafsu makan); Wine (minuman anggur beralkohol dengan tambahan beras kuning); Wine (minuman anggur beralkohol); Wine (minuman anggur beralkohol) acanthopanax; Wine (minuman anggur beralkohol) bersoda; Wine (minuman anggur beralkohol) manis; Wine (minuman anggur beralkohol) meja; Wine (minuman anggur beralkohol) merah; Wine (minuman anggur beralkohol) putih; Wine (minuman anggur beralkohol) still; Wine (minuman anggur beralkohol) stroberi; Wine (minuman anggur beralkohol) untuk memasak; Wine (minuman anggur manis Jepang beralkohol yang mengandung ekstrak ginseng dan kulit cinchona; Wine (minuman beralkohol dari buah-buahan); Wine buah salak; Wine-mulled (minuman anggur beralkohol); Wiski (single grain whisky) khas Skotlandia; Wiski (single malt whisky); Wiski (single malt whisky) khas Skotlandia; Wiski Irlandia; Wiski khas Amerika; Wisky (beralkohol); absinthe koktail (minuman beralkohol dengan perisa adas); adas manis [minuman keras]; aguardiente [arak tebu]; aguardiente [minuman beralkohol yang disuling]; alcoholic perry (minuman beralkohol dari fermentasi buah pear); alcoholic punch (minuman beralkohol); alcopop (minuman beralkohol dengan kandungan alkohol yang rendah); alkohol (minuman) beras; amaro [minuman keras herbal]; amontillado (sejenis wine (minuman anggur beralkohol)); anisette [minuman keras]; arak beras suling; armagnac (minuman sejenis brandy khas Perancis); arrack [arak]; awamori [arak beras suling]; bahan pengganti sake; baijiu [Minuman beralkohol suling Cina]; basi [minuman beralkohol yang difermentasi]; bitters (minuman keras); bokbunjaju [minuman anggur beralkohol raspberry hitam]; bourbon (minuman berlakohol); brendi (minuman keras) ceri; cachaça (minuman arak khas Portugis); cachaça [minuman beralkohol yang disuling]; calvados (minuman sejenis brandi dari buah apel atau pear); campuran Wiski (minuman beralkohol); campuran daiquiri (koktail) beralkohol; campuran koktail (minuman beralkohol); campuran margarita (koktail) beralkohol; campuran mojito (koktail) beralkohol; campuran wiski (minuman beralkohol) grain khas skotlandia; campuran wiski (minuman beralkohol) khas Skotlandia; campuran wiski (minuman beralkohol) malt khas skotlandia; cava [minuman anggur beralkohol bersoda]; champagne (minuman keras); champagne (minuman keras) cocktails; cider; cordial (minuman keras khas Amerika Utara); cordials [minuman beralkohol]; cream liqueurs (minuman keras dengan kandungan krim susu); crème liqueurs (minuman keras dengan penambahan gula); daiquiris (minuman sejenis koktail dengan kandungan rum); dessert wines (minuman beralkohol); digester [minuman keras dan arak]; eggnog (minuman susu telur) beralkohol; ekstrak alkohol; ekstrak buah beralkohol; ekstrak minuman beralkohol; gaolian-jiou [arak Cina berbasis sorgum]; gin (minuman beralkohol); grape wine (minuman beralkohol dari buah anggur); grappa (minuman beralkohol); hard cider (arak apel dengan kandungan alkohol dari buah apelnya); koktail (minuman anggur beralkohol) putih; koktail (minuman beralkohol) dalam bentuk gelatin dingin; koktail (minuman beralkohol) dalam bentuk gelatin yang tidak dingin; koktail *; koktail Wine (minuman anggur beralkohol) bersoda; koktail Wine (minuman anggur beralkohol) merah; koktail beralkohol yang mengandung susu; koktail brendi (minuman beralkohol); koktail dengan kandungan Gin (minuman beralkohol); koktail rum (minuman beralkohol); koktail tequila; koktail vodka; koktail wiski; laojiou [Minuman keras Cina]; limoncello [lemon liqueur]; liqueurs (minuman beralkohol); liquors [minuman beralkohol]; makgeolli [anggur beras tradisional Korea]; margarita (minuman beralkohol); mead [hidromel]; mezcal (minuman beralkohol); minuman alkohol rendah; minuman arak dilindungi oleh sebutan asal "Mezcal"; minuman arak dilindungi oleh sebutan asal "Tequila"; minuman beralkohol (malt), kecuali bir; minuman beralkohol berbahan dasar minuman keras (Liquor); minuman beralkohol berbahan dasar wine (minuman anggur beralkohol); minuman beralkohol bersoda; minuman beralkohol dengan rasa cokelat; minuman beralkohol dengan rasa kopi; minuman beralkohol dengan rasa teh; minuman beralkohol distilasi berbahan dasar biji-bijian; minuman beralkohol rendah, kecuali bir; minuman beralkohol rendah, kecuali bir, mengandung tidak lebih dari 1,15% volume alkohol; minuman beralkohol rendah, kecuali bir, mengandung tidak lebih dari 1,2% volume alkohol; minuman beralkohol sebelum dicampur, selain bir; minuman beralkohol yang disuling; minuman beralkohol yang mengandung buah; minuman beralkohol, esens dan ekstrak; minuman beralkohol, kecuali bir; minuman berbahan dasar kopi beralkohol; minuman berbahan dasar rum (minuman beralkohol); minuman berbahan dasar wine (minuman anggur beralkohol); minuman buah beralkohol; minuman buah beralkohol yang disuling; minuman campuran anggur beralkohol; minuman energi beralkohol; minuman keras (herbal); minuman keras [suling]; minuman keras beraroma [minuman beralkohol]; minuman keras berasa peppermint; minuman keras berbahan dasar wiski; minuman keras blackcurrant; minuman keras dan minuman keras; minuman keras dari buah-buahan; minuman keras dengan kandungan cokelat; minuman keras dengan kandungan kopi; minuman keras dengan kandungan krim; minuman keras yang beraroma ekstrak pinus; minuman keras yang beraroma ekstrak prem Jepang; minuman keras yang mengandung ekstrak mamushi-snake; minuman keras yang mengandung ekstrak ramuan (tumbuhan); minuman keras, arak, dan minuman beralkohol; minuman koktail buah beralkohol; minuman malt beralkohol dengan aroma, kecuali bir; minuman spirit beraroma; minuman wiski; minuman yang disuling; mojitos (minuman beralkohol); nira [minuman beralkohol berbahan dasar tebu]; ouzo (minuman beralkohol); pendingin anggur [minuman beralkohol]; piquette (minuman beralkohol); pommeau (minuman beralkohol dari Perancis); port wines (minuman anggur beralkohol khas Portugis); pure malt whisky (minuman beralkohol); rosé wines (minuman beralkohol); rum jus tebu; rye whisky (Minuman beralkohol); sake (minuman beralkohol); sangria (minuman beralkohol); sari apel beralkohol; schnapps (minuman beralkohol); sediaan koktail beralkohol; sediaan koktail terutama terdiri dari arak suling dan termasuk bir; shirozake [minuman keras campuran beras Jepang]; shochu [minuman arak suling khas Jepang]; shochu [minuman arak]; soju [minuman arak suling khas Korea]; spirit [minuman arak]; tequila dengan kandungan vitamin; wine dan wine bersoda; wiski; wiski (minuman anggur beralkohol) malt; wiski (minuman beralkohol) bourbon; wiski bourbon; wujiapie-jiou [Minuman keras Cina]===

210	Nomor Permohonan	:	DID2021042926
220	Tanggal Penerimaan	:	25/06/2021 09:25:06
320	Prioritas	:	
730	Nama Pemohon	:	PT. METROPOLITAN KENTJANA, Tbk
	Alamat Pemohon	:	Jl. Metro Duta Niaga Blok B-5, Pondok Indah, Jakarta Selatan - 12310, Kota Administrasi Jakarta Selatan, DKI Jakarta, 12310
740	Nama Kuasa	:	
	Alamat Kuasa	:	
	Tipe Merek	:	Merek Kata
	Nama Merek	:	PIM
566	Arti Bahasa	:	Tidak Ada Terjemahan
591	Uraian Warna	:	Biru
511	Kelas Barang/Jasa	:	34
510	Uraian Barang/Jasa	:	===Alat genggam untuk memasukkan tembakau kedalam tabung kertas; Alat genggam untuk mengisi kerucut yang dilinting; Alat pengisi kerucut rokok; Alat pengisi tabung rokok; Alat untuk memadamkan rokok dan cerutu yang dipanaskan serta batang-batang tembakau yang dipanaskan; Alat untuk memanaskan tembakau untuk tujuan penghirupan; Asbak, kantong, tempat atau kotak untuk batang tembakau; Bagian-bagian hookah yaitu kertas timah hookah, selang, mangkuk, batang hookah, ujung selang hookah dan penjepit hookah; Barang-barang keperluan perokok; Barang-barang keperluan perokok untuk produk-produk tembakau yang dipanaskan; Barang-barang perokok untuk rokok elektronik; Barang-barang perokok, bukan dari logam mulia; Barang-barang untuk digunakan dengan tembakau; Batang tembakau; Batu api untuk hookah; Batu uap untuk hookah; Bubuk tembakau; Bubuk yang mengandung nikotin untuk digunakan dalam perangkat untuk melepaskan nikotin dengan dihirup sebagai pengganti tembakau; Cairan rokok elektronik (e-liquid) terdiri dari perasa dalam bentuk cair, selain minyak esensial, yang digunakan untuk mengisi ulang kartrid rokok elektronik; Corong untuk hookah; Filter untuk korek api; Gas cair bersilinder untuk pemantik rokok; Geretan; Hookah (shisha); Hookah dengan tembakau perasa; Jasa penjualan kain; Kaleng tembakau; Kapsul, pods, tabung dan kartrid yang diisi dengan bubuk yang mengandung nikotin, gel atau cairan sebagai pengganti tembakau; Kartrid untuk rokok elektronik; Katrid isi ulang untuk rokok elektrik; Kerucut untuk merokok sebelum dilinting; Korek api listrik dan bukan listrik; Kotak korek api dan wadah korek api dan pemegang korek api bukan dari logam mulia; Kotak rokok bukan dari logam; Kotak rokok elektrik; Kotak tembakau; Kotak tembakau hirup; Kotak untuk aksesoris rokok elektronik; Kotak untuk rokok; Kotak untuk rokok elektronik; Larutan Cair untuk digunakan dalam Rokok Elektronik; Larutan cair untuk digunakan dalam rokok elektronik; Larutan cairan untuk rokok elektronik; Larutan nikotin cair untuk digunakan dalam rokok elektronik; Larutan perasa nikotin cair tanpa tembakau untuk digunakan dalam penguap oral dan larutan isi ulang cair untuk katrid penguap oral; Larutan perasa untuk digunakan dalam penguap oral dan larutan isi ulang cair untuk katrid penguap oral; MOD vape; POD vape; Penguap berkabel untuk rokok-rokok elektronik dan alat-alat rokok elektronik; Penguap untuk keperluan merokok; Penusuk tembakau; Penyangga rokok; Penyaring udara yang digunakan sebagai pengganti rokok tembakau; Peralatan pembersih dan sikat pembersih untuk rokok elektronik; Perangkat elektronik dan bagian-bagiannya untuk memanaskan rokok atau tembakau untuk melepaskan aerosol yang mengandung nikotin untuk inhalasi; Perangkat penghirupan nikotin secara elektronik; Perangkat untuk melepaskan nikotin dengan inhalasi bubuk yang megandung nikotin sebagai pengganti tembakau; Perangkat untuk memadamkan rokok yang dipanaskan atau batang tembakau yang dipanaskan; Perangkat untuk menghirup pengganti tembakau; Perasa untuk tembakau dan hookah; Perasa, selain minyak atsiri, untuk tembakau; Perasa, selain minyak esensial, untuk digunakan dalam rokok elektronik dan dalam perangkat untuk inhalasi pengganti tembakau yang tidak mengandung nikotin; Perasa, selain minyak esensial, untuk rokok elektronik; Perasa, selain minyak esensial, untuk rokok elektronik.; Perasa, selain minyak esensial, untuk tembakau; Perlengkapan merokok dengan rokok elektronik; Perokok menggunakan nebuliser oral; Pipa hookah (shisha); Pipa rokok; Pipa rokok bukan dari logam mulia; Rokok dengan aroma kopi; Rokok dengan atau tanpa filter, terbuat dari campuran tembakau dan cengkeh (bukan untuk keperluan medis); Rokok elektrik; Rokok elektronik dengan tembakau perasa; Rokok non-medis yang menggandung pengganti tembakau; Rokok yang mengandung bahan pengganti tembakau; Selubung pipa panjang tembakau; Sirih Tampin; Sisik (Tembakau); Sumbu korek api; Tangki bahan bakar korek api; Tangki korek api; Tembakau hookah (shisha); Tembakau linting; Tembakau mentah atau yang sudah diolah; Tembakau molase; Tembakau parut; Tembakau perasa; Tembakau, baik yang diproduksi atau tidak diproduksi; Tempat untuk aksesoris rokok elektronik; Tempat untuk barang-barang keperluan perokok; Tempat untuk perangkat elektronik yang digunakan untuk memanaskan tembakau; Tempat untuk rokok; Tempat untuk rokok elektronik; Tempat, sarung atau kantong elektronik untuk rokok yang dapat diisi ulang daya; Tempat, sarung atau kantong pelindung dan tempat, sarung atau kantong untuk membawa-bawa untuk rokok elektronik, perangkat rokok elektronik atau produk untuk memanaskan tembakau; Tempat, sarung atau kantong rokok; Tempat, sarung atau kantong untuk barang-barang keperluan perokok; Tempat, sarung atau kantong untuk perangkat elektronik yang digunakan memanaskan tembakau; Tempat, sarung atau kantong untuk rokok; Tempat, sarung atau kantong untuk rokok elektronik; Tempat, sarung atau kantong untuk rokok elektronik yang terbuat dari kulit atau kulit imitas; Tempat, sarung, kantong, tempat atau kotak untuk produk-produk tembakau untuk keperluan dipanaskan; Tempered glass untuk rokok elektronik; Wadah dan tempat penyimpan tembakau bukan dari logam mulia; Wadah tembakau bukan dari logam mulia; Wadah untuk mengeluarkan rokok dan cerutu yang ditempatkan di meja; aksesoris untuk perangkat untuk memanaskan tembakau; aksesoris untuk rokok eletronik; alat pembersih rokok elektronik; alat penguap oral untuk keperluan merokok; alat penguap oral untuk perokok; alat penguap tembakau; asbak untuk perokok; asbak, bukan dari logam mulia, untuk perokok; asbak, dari logam mulia, untuk perokok; barang-barang perokok dari logam mulia; barang-barang untuk perokok yang terbuat dari kulit atau kulit imitasi; batu api; batu api untuk korek api; benda perokok sekali pakai; botol base hookah; buku kertas rokok; cairan rokok elektronik [e-liquid]; cairan rokok elektronik [e-liquid] terdiri dari perasa dalam bentuk cair yang digunakan untuk mengisi ulang kartrid rokok elektronik; cairan rokok elektronik [e-liquid] terdiri dari propilen glikol; cairan rokok elektronik [e-liquid] terdiri dari sayuran gliserin; cartomizer untuk rokok elektronik; cerutu; cerutu dan kotak rokok, bukan dari logam mulia; cerutu dengan ujung yang dipotong; cerutu elektronik; cerutu-cerutu kecil; corong hookah; corong rokok; corong rokok elektronik; corong untuk pemegang rokok; cotton bud khusus diadaptasi untuk perangkat elektronik yang digunakan untuk

540 Etiket

PIM

memanaskan tembakau; cotton bud khusus diadaptasi untuk rokok elektronik; dudukan dalam mobil untuk perangkat elektronik yang digunakan untuk memanaskan tembakau; e-liquid [cairan rokok elektronik]; evaporator tembakau; evaporator untuk tembakau; filter rokok; filter tembakau; filter untuk rokok; gutka [mengunyah tembakau]; hardcase untuk rokok elektronik; herbal untuk merokok; hookah; hookah elektronik; humidors; kabel pengganti untuk rokok elektronik; kain pembersih khusus diadaptasi untuk rokok elektronik; kantong cerutu; kantong nikotin oral bebas tembakau (bukan untuk penggunaan medis); kantong pipa; kantong tembakau; kartrid yang dijual diisi dengan gliserin sayuran untuk rokok elektronik; kartrid yang dijual penuh dengan perasa kimia dalam bentuk cair untuk rokok elektronik; kartrid yang dijual penuh dengan propilen glikol untuk rokok elektronik; kasing /selubung untuk perangkat merokok elektronik; kasing untuk rokok elektronik; kasus pelindung untuk perangkat elektronik yang digunakan untuk memanaskan tembakau; katrid yang dijual terisi utnuk rokok eletronik; katun vape; kertas linting rokok; kertas penyerap untuk pipa tembakau; kertas rokok; kiseru [pipa tembakau panjang Jepang]; kizami [tembakau parut Jepang]; korek api; korek api bertenaga baterai untuk perokok; korek api cerutu; korek api cerutu listrik; korek api dari logam mulia; korek api gas untuk perokok; korek api piroforik untuk perokok; korek api untuk perokok [korek api rokok], selain untuk mobil; korek api, bukan dari logam mulia; korek api, bukan dari logam mulia, selain untuk mobil; kotak cerutu; kotak cerutu dari logam mulia; kotak cerutu, bukan dari logam mulia; kotak korek api dari logam mulia; kotak korek api, bukan dari logam mulia; kotak rokok; kotak rokok dari logam mulia; kotak rokok, bukan dari logam mulia; kotak tembakau; kotak tembakau dari logam mulia; kotak tembakau hirup; kotak tembakau, bukan dari logam mulia; kotak tempat korek api; kotak untuk perangkat elektronik yang digunakan memanaskan tembakau; kotak-kotak rokok elektronik yang dapat di isi ulang; kreteks; kumparan pengganti untuk rokok elektronik; larutan nikotin cair dan gel untuk digunakan dalam rokok elektronik; larutan nikotin cair untuk digunakan dalam rokok elektronik; lem cerutu; mangkuk hookah; merokok tembakau; mesin saku untuk menggulung rokok; molase herbal [pengganti tembakau]; nikotin untuk produk-produk tembakau yang dipanaskan-tidak dibakar atau produk-produk tembakau yang dipanaskan; nikotin untuk rokok elektronik; pan masala [sebagai pengganti tembakau kunyah]; pelindung layar untuk rokok elektronik; pemantik meja; pemantik rokok; pemantik rokok elektronik; pemantik untuk perokok; pemantik untuk rokok; pembersih pipa untuk pipa tembakau; pemegang cerutu; pemegang cerutu dari logam mulia; pemegang cerutu, bukan dari logam mulia; pemegang korek api; pemegang korek api logam mulia; pemegang korek api, bukan dari logam mulia; pemegang perangkat merokok elektronik dalam mobil; pemegang rokok dari logam mulia; pemegang rokok elektronik dalam mobil; pemegang rokok, bukan dari logam mulia; pemegang untuk pemantik rokok; pemegang, bukan dari logam mulia, untuk pemantik rokok; pemegang, dari logam mulia, untuk korek api; pemotong cerutu; pengabut untuk rokok elektronik; pengganti tembakau; pengganti tembakau untuk keperluan inhalasi; pengganti tembakau, bukan untuk keperluan medis; penggiling ganja; penggiling tembakau; penutup dekoratif untuk perangkat elektronik yang digunakan untuk memanaskan tembakau; penutup dekoratif untuk perangkat merokok elektronik; penutup dekoratif untuk rokok elektronik; penyeka kapas khusus disesuaikan untuk perangkat merokok elektronik; peralatan kantong untuk menggulung rokok; perangkat dan bagian dari perangkat untuk memanaskan tembakau; perangkat elektronik dan bagian-bagiannya untuk inhalasi aerosol yang mengandung nikotin (barang-barang keperluan merokok); perangkat elektronik dan bagian-bagiannya untuk memanaskan rokok atau tembakau untuk melepaskan aerosol yang mengandung nikotin inhalasi; perangkat elektronik untuk inhalasi aerosol yang mengandung nikotin; perangkat elektronik untuk penghirupan yang mengandung minyak esensial (barang-barang keperluan perokok); perangkat merokok elektronik; perangkat pemanas tembakau; perangkat penguap oral untuk perokok, produk-produk tembakau dan pengganti tembakau; perangkat vaping elektronik; perangkat vaping menjadi rokok elektronik; perasa kimia dalam bentuk cair yang digunakan untuk mengisi ulang kartrid rokok elektronik; perasa selain minyak esensial untuk penggunaan dalam rokok elektronik; perasa, selain minyak atsiri, untuk digunakan dalam rokok elektronik; perasa, selain minyak atsiri, untuk pengganti tembakau; perasa, selain minyak atsiri, untuk tembakau; perasa, selain minyak esensial, untuk digunakan dalam penguap oral untuk perokok; perencah, selain dari minyak esensial, untuk digunakan dalam rokok elektrik; perlataan kantong untuk menggulung rokok; pertandingan belerang; pertandingan fosfor putih; pertandingan keamanan; pertandingan parafin; perusak untuk pipa tembakau; pipa hookah; pipa merokok; pipa merokok elektronik; pipa shisha; pipa shisha elektronik; pipa tembakau; pipa tembakau dari logam mulia; pipa tembakau mentol; pipa tembakau, bukan dari logam mulia; pipa untuk merokok pengganti tembakau mentolated; pipa vaporizer cerutu tanpa asap; pipa vaporizer rokok tanpa asap; produk tembakau untuk tujuan dipanaskan; produk tembakau untuk tujuan dipanaskan agar melepaskan aerosol yang mengandung nikotin untuk inhalasi; produk-produk tembakau; produk-produk tembakau yang dipanaskan; produk-produk tembakau yang dipanaskan-tidak dibakar; rak pipa untuk pipa tembakau; rokok; rokok bebas tembakau, selain untuk keperluan medis; rokok elektronik; rokok elektronik untuk digunakan sebagai alternatif rokok tradisional; rokok filter; rokok kretek; rokok mentol; rokok putih; rokok yang mengandung pengganti tembakau, bukan untuk keperluan medis; rokok-rokok elektronik sebagai pengganti rokok-rokok tradisional; saring kiat; saring rokok berujung; sarung untuk pipa tembakau Asia yang panjang; sarung untuk rokok elektronik; selang hookah; selubung/wadah pelindung untuk perangkat merokok elektronik; selubung/wadah pelindung untuk rokok elektronik; sleeve case untuk rokok elektronik; snus; stiker aksesoris untuk rokok elektronik; sumbu disesuaikan untuk pemantik api cerutu; sumbu disesuaikan untuk pemantik rokok; sumbu kapas khusus untuk digunakan dalam rokok elektronik; swab pembersih khusus diadaptasi untuk perangkat elektronik yang digunakan untuk memanaskan tembakau; swab pembersih khusus diadaptasi untuk perangkat merokok elektronik; tabung cerutu; tabung gas cair untuk korek api perokok; tabung rokok; tangki pengganti untuk rokok elektronik; tas untuk membawa perangkat elektronik yang digunakan untuk memanaskan tembakau; tas untuk membawa rokok elektronik; tas untuk rokok elektronik; tembakau; tembakau daun; tembakau kunyah; tembakau linting tangan; tembakau mentah; tembakau mentolasi; tembakau pipa; tembakau rokok; tembakau sirih dengan tembakau; tembakau sirih tanpa tembakau; tembakau tanpa asap; tembakau untuk digulung sendiri; tembakau untuk dihirup; tembakau untuk dihirup dengan tembakau; tembakau untuk dihirup tanpa tembakau; tembakau untuk rokok-rokok yang dilinting sendiri; tembakau yang dipanaskan; tempat rokok elektronik; tempat, sarung atau kantong yang terbuat dari kulit atau kulit imitasi untuk aksesoris rokok elektronik; tempat, sarung atau kantong yang terbuat dari kulit atau kulit imitasi untuk perangkat elektronik yang digunakan untuk memanaskan tembakau; tempolong untuk pengguna tembakau; tongkat pembersih khusus diadaptasi untuk perangkat elektronik yang digunakan untuk memanaskan tembakau; tongkat pembersih khusus diadaptasi untuk perangkat merokok elektronik; tongkat pembersih khusus diadaptasi untuk rokok elektronik; ujung kuning amber untuk pemegang cerutu dan rokok; vaporiser oral untuk perokok; wadah abu tembakau; wadah bukan dari logam mulia untuk puntung rokok; wadah dari logam mulia untuk puntung rokok; wadah gas untuk korek api; wadah tembakau; wadah tembakau bukan dari logam mulia; wadah tembakau dari logam mulia; wadah untuk menempatkan tembakau; wadah untuk puntung rokok===

210	Nomor Permohonan	:	D102021042927	540 Etiket
220	Tanggal Penerimaan	:	25/06/2021 09:26:09	
320	Prioritas	:		
730	Nama Pemohon	:	R. Bambang Wicaksono, S.Pt.	
	Alamat Pemohon	:	Flores 8 RT 003 RW 004 Kelurahan Ngagel, Kota Surabaya, Jawa Timur, 60248	
740	Nama Kuasa	:		
	Alamat Kuasa	:		
	Tipe Merek	:	Merek Kata dan Lukisan	
	Nama Merek	:	SUEGER BERGER + LOGO	
566	Arti Bahasa	:	Tidak Ada Terjemahan	
591	Uraian Warna	:	ORANYE, KUNING, MERAH	
511	Kelas Barang/Jasa	:	30	
510	Uraian Barang/Jasa	:	===Burger Daging Ayam (Sandwich); Hamburger sandwiches; burger keju [sandwich]; burger sayur [sandwich]; burger vegetarian [sandwich]; sandwich burger daging sapi===	

210	Nomor Permohonan	:	JID2021042928	540 Etiket
220	Tanggal Penerimaan	:	25/06/2021 09:27:48	
320	Prioritas	:		
730	Nama Pemohon	:	VHEREN KRISTINA	
	Alamat Pemohon	:	JL. B. ZEIN HAMID GG. AMAT NO. 7 LK. XI, KEL. TITI KUNING, KEC. MEDAN JOHOR, Kota Medan, Sumatera Utara	
740	Nama Kuasa	:	Salim Halim S.H.	
	Alamat Kuasa	:	Jalan Merbabu No. 7A	
	Tipe Merek	:	Merek Kata dan Lukisan	
	Nama Merek	:	LECTUS DAN LOGO	
566	Arti Bahasa	:	Tidak Ada Terjemahan	
591	Uraian Warna	:	HITAM, PUTIH	
511	Kelas Barang/Jasa	:	35	
510	Uraian Barang/Jasa	:	===Gerai penjualan makanan dan minuman; Jasa stand penjualan makanan dan minuman; Jasa toko penjual Makanan dan Minuman secara online; jasa penjualan makanan dan minuman; toko; toko online===	

210	Nomor Permohonan	:	D102021042929	540 Etiket
220	Tanggal Penerimaan	:	25/06/2021 09:30:21	
320	Prioritas	:		
730	Nama Pemohon	:	Widya Prasetiyanti, S.Pd.	
	Alamat Pemohon	:	Jl. Kebonsari 7-A/31 RT 004 RW 002 Kelurahan Kebonsari, Kecamatan jambangan, Kota Surabaya, Jawa Timur, 60232	
740	Nama Kuasa	:		
	Alamat Kuasa	:		
	Tipe Merek	:	Merek Kata dan Lukisan	
	Nama Merek	:	Widya Guna + logo	
566	Arti Bahasa	:	Tidak Ada Terjemahan	
591	Uraian Warna	:	hitam, merah, krem, oranye	
511	Kelas Barang/Jasa	:	30	
510	Uraian Barang/Jasa	:	===Bumbu pecel; Es cincau; Gula sirup; sirup (sirup kental); tepung bumbu===	

210	Nomor Permohonan	:	DID2021043053	540 Etiket
220	Tanggal Penerimaan	:	25/06/2021 13:16:34	
320	Prioritas	:		
730	Nama Pemohon	:	BEIJING DUJIAOXI TECHNOLOGY CO., LTD.	
	Alamat Pemohon	:	ROOM 1303, FLOOR 1, SHIXING EAST ROAD NO. 11, SHIJINGSHAN DISTRICT, BEIJING, CHINA	

740 Nama Kuasa : Teuku Kemal Hussein S.S.
Alamat Kuasa : JL. T NO. 29 RT. 04 RW. 09, KEBON BARU, TEBET

Rhinolife

Tipe Merek : Merek Kata
Nama Merek : Rhinolife
566 Arti Bahasa : Tidak Ada Terjemahan
591 Uraian Warna : Hitam, putih
511 Kelas Barang/Jasa : 21
510 Uraian Barang/Jasa : ===Botol kecil / botol cuka; Perangkat minuman teh [alat makan]; Tutup periuk; alat penggiling, non-listrik; bantalan abrasif untuk keperluan dapur; barang porselen; basting sendok [peralatan memasak]; botol; botol kaca [wadah]; botol vakum; cangkir; ceret, non-listrik; cetakan [peralatan dapur]; gelas dicat; gelas kertas atau plastik; gelas minum; kaca berenamel, bukan untuk bangunan; karya seni dari porselen, keramik, gerabah, terra-cotta atau kaca; keramik untuk keperluan rumah tangga; kotak makan siang; kotak untuk mengeluarkan handuk kertas; kotak-kotak kaca; kristal [gelas]; layanan kopi [peralatan makan]; mangkuk [baskom]; mug; panci; panci panas, tidak dipanaskan dengan listrik; panci penggorengan; panci rebus; panggangan [peralatan memasak]; pembuka botol, listrik dan non-listrik; penggosok panci dari logam; penghancur untuk penggunaan dapur, non-listrik; penutup hidangan; penutup makanan silikon dapat digunakan kembali; peralatan dapur; peralatan makan, selain pisau, garpu, dan sendok; peralatan memasak, non-listrik; peralatan untuk keperluan rumah tangga; piring meja; pot; pressure cooker, non-listrik; saringan untuk keperluan rumah tangga; sarung tangan untuk di dapur; sendok pencampur [peralatan dapur]; sendok saji; sendok untuk keperluan rumah tangga; sikat pencuci piring; spatula untuk penggunaan dapur; stoples kaca [carboys]; sumpit; talenan untuk dapur; teko; teko besar; tong sampah; wadah berisolasi panas; wadah berisolasi panas untuk minuman; wadah dapur; wadah minum; wadah terisolasi termal untuk makanan; wadah untuk keperluan rumah tangga atau dapur===

---

210 Nomor Permohonan : JID2021043054
220 Tanggal Penerimaan : 25/06/2021 13:24:41
320 Prioritas :
730 Nama Pemohon : TRI HANDONO
Alamat Pemohon : Jl. Puncak Mandala No. 43,
Kel. Pisang Candi - Kec. Sukun, Kota Malang, Jawa Timur
, Kota Malang, Jawa Timur
740 Nama Kuasa : Fariz Syah Alam S.H
Alamat Kuasa : AFFA Intelectual Property Rights, Gedung Graha Pratama Lantai 15, Jl. MT. Haryono Kav. 15, Tebet, Kota Jakarta Selatan DKI Jakarta 12810

540 Etiket



Tipe Merek : Merek Kata dan Lukisan
Nama Merek : WW WAREG
566 Arti Bahasa : -
591 Uraian Warna : Hitam, putih
511 Kelas Barang/Jasa : 43
510 Uraian Barang/Jasa : ===Depot penyediaan makanan dan minuman; Jasa penyediaan makanan dan minuman; Pusat Jajanan Serba Ada (Pujasera); Restoran; jasa katering; kafe; rumah makan===

---

210 Nomor Permohonan : JID2021043055
220 Tanggal Penerimaan : 25/06/2021 13:27:29
320 Prioritas :
730 Nama Pemohon : PT. BERSATU SUKSES SEJATI
Alamat Pemohon : Jl. Raya Kludan, Club House Permata Sidoarjo Regency, Kludan, Tanggulangin, Sidoarjo, Kabupaten Sidoarjo, Jawa Timur
740 Nama Kuasa : SUGIARTO SALIMAN, S.KOM.
Alamat Kuasa : Jalan Rungkut Asri Tengah XV/9
Surabaya 60293
Telp. : 031-8713999
HP. : 081615403999
081615403999
Email : dreamidpatent@gmail.com
info@dreamid.com

540 Etiket



Tipe Merek : Merek Kata dan Lukisan
Nama Merek : BERSATU SUKSES SEJATI BeSS
566 Arti Bahasa : Tidak Ada Terjemahan
591 Uraian Warna : Merah maroon, coklat, putih
511 Kelas Barang/Jasa : 43

510 Uraian Barang/Jasa : ===-; Bar; Bar kopi dan jus; Bar yang menyediakan jus; Bar yang menyediakan kudapan; Bar, layanan ruang publik, bar makanan ringan, bar yang menyediakan minuman anggur, jasa klub yang menyediakan minuman anggur, bar untuk sandwich, cafetaria, kantin & cafe; Catering makanan diet; Catering makanan sehat; Dekorasi kue; Depot penyediaan makanan dan minuman; Fasilitas penitipan anak dan penitipan anak harian; Fasilitas perjamuan dan pesta sosial; Jasa Penyedia Makanan dan Minuman yang bisa diantar dan dijemput; Jasa agen untuk memesan hotel dan akomodasi sementara; Jasa akomodasi sementara; Jasa akomodasi sementara dalam bentuk tenda; Jasa akomodasi sementara dan resor; Jasa bar; Jasa hotel; Jasa hotel dan resor; Jasa hotel, penginapan, dan akomodasi sementara; Jasa informasi hotel, penginapan, dan akomodasi sementara; Jasa kedai kopi; Jasa klub malam; Jasa konsultasi dan nasihat tentang penyediaan akomodasi sementara; Jasa konsultasi sehubungan dengan fasilitas hotel; Jasa pemesanan dan penyewaan akomodasi sementara dalam bentuk tenda; Jasa pemondokan kemah; Jasa penginapan; Jasa penitipan untuk hewan; Jasa penyedia makanan Kebab; Jasa penyediaan akomodasi hotel sementara; Jasa penyediaan es krim, es konsumsi, roti, kue-kue; Jasa penyediaan fasilitas konferensi, pertemuan, acara, konvensi dan pameran; Jasa penyediaan fasilitas ruang jamuan; Jasa penyediaan fasilitas ruang konferensi dan konvensi; Jasa penyediaan fasilitas seminar dan rapat; Jasa penyediaan makanan berupa burger; Jasa penyediaan makanan dan minuman; Jasa penyediaan makanan dan minuman dengan menggunakan kendaraan dan gerobak; Jasa penyediaan makanan nasi uduk; Jasa penyediaan minuman; Jasa penyewaan Pondok Wisata; Jasa penyewaan gedung untuk tempat konser; Jasa penyewaan ruang konferensi, konvensi, seminar dan rapat; Jasa penyewaan villa; Jasa perkemahan [pondok untuk berlibur]; Jasa reservasi hotel, penginapan, dan akomodasi sementara; Jasa reservasi pemesanan untuk akomodasi dan makan; Jasa resort; Jasa restoran sushi yang diberikan dalam bentuk kerjasama waralaba; Jasa restoran yang diberikan dalam bentuk kerjasama waralaba; Jasa restoran, bar, lounge koktail, kafe, kedai kopi, dan bar cemilan; Jasa restoran, termasuk jasa restoran yang bisa dibawa pulang; Jasa restoran, yaitu, penyediaan makanan dan minuman untuk konsumsi di dalam dan di luar gedung; Jasa rumah orang tua; Jasa vila; Jasa yang melayani pemesanan dan penjualan voucher kamar hotel baik secara individu atau berkelompok; Jasa/layanan akomodasi untuk pertemuan (meetings); Jasa/layanan hotel, restoran, kafe, kafetaria, kantin dan layanan bar makanan ringan; Jasa/layanan klub makan; Kafe kopi; Kafe kue beras; Kafe yang menyediakan berbagai jenis minuman; Kafe yang menyediakan minuman teh; Kafe-kafe; Kafetaria; Kantin; Kedai; Kedai barbekyu; Kedai burger; Kedai es; Kedai es krim; Kedai hot pot; Kedai kopi; Kedai mie daging sapi; Kedai minuman panas dan dingin; Kedai ramen; Kedai sabu– sabu; Kedai teh; Kedai untuk sarapan; Kedai yang menjual dan menyajikan makanan dan minuman, makanan laut olahan; Kedai yang menyediakan makanan dan minuman; Kedai yang menyediakan pisang goreng, pisang bakar, nasi mandhi arab; Kedai yang menyediakan teh bubble; Kopi (Kafe); Layanan bar kopi; Layanan bar minuman anggur; Layanan biro akomodasi (hotel, rumah kos); Layanan hotel yang berupa program penghargaan insentif; Layanan informasi tentang penyediaan akomodasi sementara; Layanan kafe; Layanan katering termasuk layanan katering keliling dan layanan katering yang disediakan secara online dari database komputer atau dari internet; Layanan katering untuk menyediakan makanan pizza; Layanan kedai bubur kacang hijau; Layanan kedai makan; Layanan kedai mie ayam pangsit; Layanan keramahtamahan akomodasi, yaitu, menyediakan perumahan sementara; Layanan losmen; Layanan menjemput makanan; Layanan mie gerobak (kaki lima); Layanan pariwisata sebagai penyediaan informasi tentang akomodasi dan tempat untuk makan dan minum dan termasuk layanan pemesanan yang berkaitan dengannya; Layanan pemberian nasihat dan informasi yang berkaitan dengan pemilihan, persiapan dan penyajian makanan dan minuman; Layanan pemesanan dan layanan reservasi untuk hotel dan akomodasi sementara; Layanan pengasuhan anak; Layanan perhotelan (hospitality); Layanan perhotelan (hospitality) [akomodasi dan makanan dan minuman]; Layanan perjamuan; Layanan pondok penginapan; Layanan pusat penitipan anak anak; Layanan reservasi akomodasi; Layanan reservasi untuk memesan makanan; Layanan restoran Jepang; Layanan restoran Spanyol; Layanan restoran yang diberikan dalam kerangka kerja waralaba; Layanan tempat tidur dan sarapan; Layanan yang menyediakan makanan dan minuman dengan truk berjalan; Lounge koktail; Memberikan informasi dan bertukar informasi sehubungan dengan makanan dan minuman tidak beralkohol termasuk melalui Internet; Memberikan informasi, termasuk online, tentang layanan untuk menyediakan makanan dan minuman, dan akomodasi sementara; Membuat reservasi dan pemesanan untuk restoran dan makanan; Mengatur dan koordinasi akomodasi; Mengatur dan memesan jasa/layanan hotel dan layanan akomodasi; Menyediaan fasilitas untuk pameran dan eksibisi; Menyediakan fasilitas untuk mengadakan konferensi, pertemuan, jamuan makan, seminar, resepsi, pesta, dan pertunjukan; Menyediakan makanan dan minuman untuk orang yang membutuhkan untuk tujuan amal; Menyediakan makanan dan minuman untuk para tamu di restoran dan bar; Pangkeng (Rumah Singgah Sementara); Pemesanan akomodasi sementara; Pemesanan dan penyewaan akomodasi sementara; Pemesanan dan penyewaan ruang rapat (meeting); Pemesanan meja restoran secara online; Pengetean (Tempat Penyediaan Kudapan); Penginapan untuk liburan; Penilaian akomodasi hotel; Penyediaan akomodasi hotel; Penyediaan akomodasi untuk wisma; Penyediaan akses ke lounge VIP; Penyediaan fasilitas dapur; Penyediaan fasilitas untuk pertemuan (meetings), konferensi, seminar, ruang resepsi dan pameran; Penyediaan informasi tentang layanan akomodasi sementara; Penyediaan katering; Penyediaan layanan informasi penginapan dan restoran; Penyediaan makanan dan minuman di kafe-kafe dan bar-bar; Penyewaan akomodasi liburan; Penyewaan akomodasi sementara; Penyewaan losmen; Penyewaan rumah mobil [akomodasi sementara]; Penyewaan tempat untuk acara sosial; Penyewaan tisu basah; Perhotelan; Pondok penyediaan makanan sate; Pusat Jajanan Serba Ada (Pujasera); Pusat penitipan anak; Pusat taman kanak-kanak dan penitipan anak; Restoran; Restoran Jepang; Restoran Masakan Korea; Restoran Prasmanan; Restoran cepat saji dan tempat makan yang menyediakan kudapan; Restoran cepat saji dan tempat makan yang menyediakan pizza dan minuman; Restoran daging panggang; Restoran dengan layanan makan sepuasnya; Restoran keliling dengan menggunakan truk (Food Truck); Restoran masakan panggangan daging, ayam, ikan; Restoran vegetarian; Restoran yang menyediakan se'i; Ruang es krim (parlours); Rumah Makan yang menyediakan seafood, sate, soto, nasi goreng, ikan bakar, ayam goreng, ayam krispy; Rumah bir; Sediaan-sediaan makanan; Sediaan-sediaan makanan yang dapat dibawa pulang; Teknik menyeduh dengan menuangkan air panas ke alas kopi yang sudah digiling; Tempat makan yang menghidangkan kudapan; Tempat penyediaan makanan dan minuman; Tempat penyediaan makanan dan minuman (Snack bar); Tempat yang menghidangkan kudapan; Tempat yang menyediakan makanan dan minuman; Tempat yang meyediakan minuman beralkohol (izakaya); Warung makan; Warung penyediaan makanan sate; akomodasi sementara; akomodasi sementara dan layanan katering untuk para tamu; akomodasi sementara yang disediakan oleh peternakan Bung; akomodasi sementara yang disediakan oleh rumah singgah; anak prasekolah dan perawatan bayi di pusat penitipan anak; angkringan; apartemen berlayanan; bar dan layanan katering; bar kopi; cafe yang menyediakan makanan dan minuman berbahan dasar kelor; dekorasi kue; dekorasi makanan; delicatessens [restoran]; hidangan istimewa kampung (HIK); hotel yang diperpanjang tinggal; hotel, motel, restoran, bar dan layanan katering; hotel, restoran, dan layanan katering; hotel, restoran, kafe-restoran dan layanan bar; informasi dan saran sehubungan dengan persiapan makan; informasi sehubungan dengan persiapan makan; jasa agen perjalanan untuk membuat reservasi hotel; jasa agen perjalanan untuk membuat reservasi restoran; jasa agen perjalanan untuk memesan akomodasi hotel; jasa agen

perjalanan untuk memesan akomodasi sementara; jasa agen perjalanan untuk mengatur akomodasi sementara; jasa agen perjalanan untuk pemesanan akomodasi; jasa agen perjalanan untuk pemesanan dan membuat pemesanan akomodasi dan hotel; jasa agen perjalanan untuk reservasi akomodasi; jasa agen perjalanan untuk reservasi akomodasi hotel; jasa agen perjalanan, yaitu, membantu reservasi dan pemesanan untuk penginapan melalui jaringan komputer, jaringan komunikasi komputer global, dan jaringan seluler; jasa biro akomodasi; jasa biro akomodasi [hotel, rumah kos]; jasa hotel khusus yang diberikan sebagai bagian dari suatu program untuk tamu hotel yang sering berkunjung; jasa informasi, saran dan konsultasi yang berkaitan dengan jasa katering; jasa informasi, saran dan konsultasi yang berkaitan dengan jasa katering bisnis; jasa informasi, saran dan konsultasi yang berkaitan dengan jasa katering hotel; jasa informasi, saran dan konsultasi yang berkaitan dengan jasa kontrak untuk katering; jasa informasi, saran dan konsultasi yang berkaitan dengan layanan untuk menyediakan makanan dan minuman; jasa informasi, saran dan konsultasi yang berkaitan dengan menyediakan makanan untuk orang yang membutuhkan [layanan amal]; jasa informasi, saran dan konsultasi yang berkaitan dengan pemesanan jasa katering; jasa informasi, saran dan konsultasi yang berkaitan dengan restoran; jasa kafe; jasa katering; jasa katering bisnis; jasa katering hotel; jasa katering kantor untuk penyediaan kopi; jasa katering khusus memotong ham dengan pisau untuk pameran, pengecapan dan acara publik; jasa katering khusus memotong ham dengan pisau untuk pernikahan dan acara pribadi; jasa katering untuk kafetaria perusahaan; jasa katering untuk lembaga pendidikan; jasa katering untuk penyediaan makanan dan minuman; jasa konsultasi di bidang katering makanan dan minuman; jasa konsultasi di bidang kuliner; jasa konsultasi di bidang perhotelan; jasa konsultasi di bidang seni kuliner; jasa konsultasi dibidang penyediaan makanan dan minuman; jasa kontrak untuk katering; jasa layanan kemah selama liburan; jasa memasak makanan; jasa penerima tamu, yaitu mengatur reservasi makanan dan reservasi hotel; jasa penginapan wisatawan; jasa penyediaan kedai buah; jasa penyediaan kopi untuk kantor; jasa penyediaan makanan berupa roti; jasa penyediaan makanan dan minuman untuk acara; jasa penyediaan minuman dengan boba; jasa penyewaan ruang pertemuan; jasa penyiapan makanan dan minuman; jasa reservasi untuk penyediaan akomodasi perumahan sementara untuk wisatawan dan orang yang sedang berlibur; jasa restoran; jasa restoran dan katering; jasa tempat makan yang menyajikan kudapan; jasa-jasa pemesanan restoran dan kafe-kafe; jasa-jasa yang disediakan oleh restoran-restoran, tempat-tempat pembuatan bir, kafe-kafe dan bar-bar; jasa/layanan penyewaan ruang; kafe; kafe bermain anak-anak; kafe yang menyediakan makanan dan minuman kelor; kafe, kafetaria dan layanan restoran; kafe-restoran dan layanan kafetaria; katering di kafetaria makanan cepat saji; katering makanan dan minuman; katering makanan dan minuman oleh toko roti; katering makanan dan minuman untuk institusi; katering makanan dan minuman untuk jamuan makan; katering makanan dan minuman untuk pesta koktail; katering yang menyediakan makanan dan minuman; kedai ayam goreng; kedai roti dan kue (bakeries); kedai teh; keramahtamahan perusahaan dalam sifat menyediakan makanan dan minuman; konsultasi yang disediakan oleh pusat panggilan telepon dan hotline di bidang akomodasi sementara; layanan agen untuk pemesanan akomodasi hotel; layanan agen untuk pemesanan akomodasi sementara; layanan agen untuk pemesanan restoran; layanan akomodasi hotel; layanan akomodasi perhotelan; layanan akomodasi sementara yang disediakan oleh kamp liburan; layanan amal dalam sifat menyediakan akomodasi sementara di pusat penitipan anak anak; layanan amal dalam sifat menyediakan akomodasi sementara di rumah penitipan anak keluarga; layanan amal dalam sifat menyediakan akomodasi sementara untuk anak-anak dengan kebutuhan khusus; layanan amal dalam sifat menyediakan makanan dan minuman di pusat penitipan anak anak; layanan amal dalam sifat menyediakan makanan dan minuman di rumah penitipan anak keluarga; layanan amal dalam sifat menyediakan makanan dan minuman untuk anak-anak dengan kebutuhan khusus; layanan amal, yaitu, menyediakan akomodasi sementara di pusat penitipan anak anak; layanan amal, yaitu, menyediakan akomodasi sementara di rumah penitipan anak keluarga; layanan amal, yaitu, menyediakan akomodasi sementara untuk anak-anak dengan kebutuhan khusus; layanan amal, yaitu, menyediakan makanan dan minuman di pusat penitipan anak anak; layanan amal, yaitu, menyediakan makanan dan minuman di rumah penitipan anak keluarga anak; layanan amal, yaitu, menyediakan makanan dan minuman untuk anak-anak dengan kebutuhan khusus; layanan asrama; layanan asrama turis; layanan bar; layanan bar dan bistro; layanan bar dan koktail; layanan bar dan restoran; layanan bar jus buah dan sayuran; layanan bar kopi dan kedai kopi (penyediaan makanan dan minuman); layanan bar susu; layanan bar teh; layanan bar yang mengutamakan jus buah dan jus sayuran; layanan bar, lounge koktail, dan wine bar; layanan bartending; layanan bawa pulang makanan dan minuman; layanan biro akomodasi [perantara pemesanan untuk hotel, rumah kos atau sejenisnya]; layanan bistro; layanan cafe keliling untuk menyediakan makanan dan minuman; layanan dekorasi cookie khusus; layanan hostel pemuda; layanan hotel; layanan hotel dan motel; layanan hotel dan restoran; layanan hotel hewan peliharaan; layanan hotel liburan; layanan hotel resor; layanan hotel untuk pelanggan pilihan; layanan hotel, bar dan restoran; layanan hotel, motel dan resor; layanan hotel, motel, dan rumah kos; layanan hotel, restoran, dan kafe; layanan hotel, restoran, kafe dan bar; layanan informasi bar; layanan informasi hotel; layanan informasi restoran; layanan informasi restoran dan bar; layanan jus bar; layanan kafe dan bar makanan ringan; layanan kafe dan kafetaria; layanan kafe dan restoran; layanan kafe, bistro, dan restoran; layanan kafetaria; layanan kafetaria dan kantin; layanan kafetaria dan restoran; layanan kantin; layanan kantin swalayan; layanan katering keliling; layanan katering luar; layanan katering untuk menyediakan masakan China atau masakan Oriental lainnya; layanan katering untuk menyediakan masakan Jepang; layanan katering untuk menyediakan masakan Spanyol; layanan katering untuk menyediakan masakan bergaya Eropa; layanan katering untuk menyediakan masakan vegan; layanan katering untuk panti jompo; layanan katering untuk pusat konferensi; layanan katering untuk rangkaian keramahtamahan; layanan katering untuk rumah pensiun; layanan katering untuk rumah sakit; layanan katering untuk sekolah; layanan kedai kopi dan makanan ringan; layanan kedai minuman; layanan kennel boarding untuk hewan peliharaan; layanan kios makanan menjadi layanan untuk menyediakan makanan dan minuman; layanan koki pribadi; layanan konsultasi yang berkaitan dengan penyiapan makanan; layanan kopi dan bar teh; layanan kopi dan jus bar; layanan lounge airport; layanan lounge hotel; layanan lounge koktail; layanan makan malam dan restoran; layanan makanan dan minuman dibawa pulang; layanan makanan dan minuman yang bisa dibawa pulang; layanan makanan dibawa pulang; layanan minum teh; layanan motel; layanan pariwisata medis menjadi pemesanan atau pemesanan hotel atau akomodasi sementara untuk mendapatkan perawatan kesehatan; layanan pembuatan bir; layanan pemesanan dan pemesanan untuk hotel, restoran, dan akomodasi liburan; layanan pemesanan dan pemesanan untuk restoran dan makanan; layanan pemesanan kamar hotel; layanan pemesanan kamar hotel secara online; layanan pemesanan untuk akomodasi hotel untuk orang lain; layanan pemesanan untuk hotel; layanan penerimaan untuk akomodasi sementara [manajemen kedatangan dan keberangkatan]; layanan pengasuhan anak; layanan penginapan resor; layanan penginapan tempat tidur dan sarapan; layanan penginapan wisatawan; layanan penitipan anak; layanan penitipan anak [penitipan anak]; layanan penitipan anak anjing; layanan penitipan hewan peliharaan; layanan penyediaan minuman yang bisa dibawa pulang; layanan perawatan tangguh dalam sifat penitipan anak dewasa; layanan persiapan makanan; layanan prasmanan untuk lounge koktail; layanan pusat penitipan anak; layanan pusat penitipan anak dan penitipan anak; layanan rantai restoran; layanan rantai rumah kopi; layanan reservasi akomodasi sementara; layanan reservasi akomodasi sementara dalam sifat membuat reservasi dan pemesanan penginapan ramah lingkungan melalui situs web; layanan reservasi

dan pemesanan untuk restoran; layanan reservasi hotel dan restoran; layanan reservasi hotel disediakan melalui Internet; layanan reservasi restoran; layanan restoran Eropa; layanan restoran Italia; layanan restoran cepat saji; layanan restoran keliling; layanan restoran okonomiyaki; layanan restoran ramen; layanan restoran soba; layanan restoran sushi; layanan restoran swalayan; layanan restoran tempura; layanan restoran turis; layanan restoran udon; layanan restoran udon dan soba; layanan restoran washoku; layanan restoran yang bisa dibawa pulang; layanan restoran, katering, bar dan ruang koktail; layanan ruang minum teh; layanan ruang publik, bar makanan ringan, bar untuk sanwich, cafetaria, kantin & cafe; layanan ruang tunggu dengan fasilitas hookah; layanan rumah kopi; layanan rumah kos; layanan rumah pensiun; layanan rumah untuk turis; layanan salad bar; layanan snack-bar; layanan snack-bar dan kantin; layanan sommelier untuk penyediaan saran yang berkaitan dengan anggur, dan anggur dan pasangan makanan; layanan spa, yaitu, penyediaan akomodasi sementara dan penyediaan makanan untuk klien dari suatu spa kesehatan atau spa kecantikan; layanan teater makan malam menjadi penyediaan makanan dan minuman; layanan untuk menyediakan makanan dan minuman; layanan untuk menyediakan makanan dan minuman, dan akomodasi sementara; layanan untuk pemesanan kamar; layanan wine bar; layanan wisata medis dalam bentuk reservasi akomodasi sementara untuk mendapatkan perawatan kesehatan; layanan wisma; layanan yang menawarkan makanan dan minuman untuk dibawa pulang; layanan yang menyediakan minuman teh; lounge; melayani makanan dan minuman; melayani minuman beralkohol; melayani teh, kopi, coklat, minuman berkarbonasi atau minuman jus buah; memasok makanan untuk konsumsi segera; memasok makanan untuk para tunawisma atau yang kurang mampu; memberikan informasi dalam sifat resep untuk minuman; memberikan informasi di bidang resep dan memasak dari basis data komputer; memberikan informasi online terkait pemesanan akomodasi liburan; memberikan informasi online terkait pemesanan hotel; memberikan informasi penginapan melalui Internet; memberikan informasi tentang akomodasi sementara melalui Internet; memberikan informasi tentang bartending; memberikan informasi tentang karakteristik anggur; memberikan informasi tentang layanan bar; memberikan informasi tentang layanan crèche; memberikan informasi tentang layanan restoran yang menyediakan makanan dan minuman berbahan dasar kelor; memberikan informasi yang berkaitan dengan hotel; memberikan peringkat dan ulasan restoran; memberikan ulasan on-line tentang restoran dan hotel; memberikan ulasan restoran; memberikan ulasan tentang restoran dan bar; membuat reservasi hotel untuk orang lain; mencari akomodasi dan jasa agen akomodasi untuk pembuat liburan, turis dan wisatawan; mengambil layanan makanan cepat saji; mengatur akomodasi hotel; mengatur akomodasi perumahan sementara; mengatur dan menyediakan akomodasi sementara; mengatur homestay untuk siswa luar negeri; menyajikan makanan dan minuman; menyajikan makanan dan minuman di bar susu; menyajikan makanan dan minuman di bistro; menyajikan makanan dan minuman di kafe internet; menyajikan makanan dan minuman di perusahaan ritel dan takeaway; menyajikan makanan dan minuman di restoran dan bar; menyajikan makanan dan minuman di toko donat; menyajikan makanan dan minuman untuk para tamu; menyajikan makanan dan minuman untuk para tamu di restoran; menyajikan minuman di brewpubs; menyediakan akomodasi di hotel dan motel; menyediakan akomodasi hotel; menyediakan akomodasi liburan; menyediakan akomodasi perumahan sementara; menyediakan akomodasi sementara; menyediakan akomodasi sementara dalam layanan apartemen; menyediakan akomodasi sementara di apartemen berlayanan; menyediakan akomodasi sementara di apartemen liburan; menyediakan akomodasi sementara di fasilitas tempat tinggal yang dibantu; menyediakan akomodasi sementara di hotel, motel dan rumah kos; menyediakan akomodasi sementara di rumah kos; menyediakan akomodasi sementara di rumah liburan; menyediakan akomodasi sementara sebagai bagian dari paket keramahtamahan; menyediakan akomodasi sementara untuk anak-anak dengan kebutuhan khusus; menyediakan akomodasi sementara untuk anak-anak yang membutuhkan untuk tujuan amal; menyediakan akomodasi sementara untuk bayi dan anak usia sekolah dasar; menyediakan akomodasi sementara untuk orang-orang yang kurang mampu untuk tujuan amal; menyediakan akomodasi sementara untuk para tamu; menyediakan fasilitas konferensi; menyediakan fasilitas konferensi, pameran dan pertemuan; menyediakan fasilitas konvensi; menyediakan fasilitas pameran di hotel; menyediakan fasilitas perkemahan; menyediakan fasilitas pesta dan fungsi sosial untuk acara-acara khusus; menyediakan fasilitas taman trailer sementara; menyediakan fasilitas untuk pameran; menyediakan fasilitas untuk pameran dan konferensi; menyediakan fasilitas untuk pameran dan pameran; menyediakan layanan bar; menyediakan layanan hotel dan motel; menyediakan layanan hunian darurat dalam sifat perumahan sementara; menyediakan layanan informasi penginapan perjalanan dan layanan agen pemesanan penginapan perjalanan untuk pelancong; menyediakan layanan katering makanan dan minuman berbahan dasar kelor untuk fasilitas pameran; menyediakan layanan katering makanan dan minuman untuk acara olahraga, konser, konvensi, dan pameran; menyediakan layanan katering makanan dan minuman untuk fasilitas konvensi; menyediakan layanan katering makanan dan minuman untuk fasilitas pameran; menyediakan layanan katering makanan dan minuman untuk fasilitas pameran dan adil; menyediakan layanan makanan dalam penerbangan di pesawat; menyediakan layanan penitipan anak untuk orang dewasa dan anak-anak; menyediakan layanan penitipan anak untuk orang tua; menyediakan layanan penitipan anak untuk orang tua, yaitu, menyediakan makanan dan minuman; menyediakan layanan restoran; menyediakan layanan wisma; menyediakan makanan dan minuman; menyediakan makanan dan minuman berbahan dasar kelor; menyediakan makanan dan minuman di bistro; menyediakan makanan dan minuman di kafe internet; menyediakan makanan dan minuman di pusat penitipan anak untuk orang tua; menyediakan makanan dan minuman di restoran; menyediakan makanan dan minuman di restoran dan bar; menyediakan makanan dan minuman di toko donat; menyediakan makanan dan minuman kelor dengan kerjasama waralaba; menyediakan makanan dan minuman kelor di kafe internet; menyediakan makanan dan minuman kelor untuk para tamu di restoran; menyediakan makanan dan minuman sebagai bagian dari layanan keramahtamahan; menyediakan makanan dan minuman untuk anak-anak dengan kebutuhan khusus; menyediakan makanan dan minuman untuk anak-anak yang membutuhkan untuk tujuan amal; menyediakan makanan dan minuman untuk bayi dan anak usia sekolah dasar; menyediakan makanan dan minuman untuk orang-orang yang kurang mampu untuk tujuan amal; menyediakan makanan dan minuman untuk para tamu; menyediakan makanan dan minuman untuk para tamu di restoran; menyediakan makanan dan minuman untuk pasien dan tamu; menyediakan makanan dan penginapan di peternakan Bung; menyediakan makanan dan penginapan di resor kesehatan yang berspesialisasi dalam mempromosikan kesehatan dan kesejahteraan umum pelanggan; menyediakan makanan untuk orang yang membutuhkan [layanan amal]; menyediakan makanan, minuman, dan akomodasi sementara untuk para tamu; menyediakan pemesanan kamar dan layanan pemesanan hotel; menyediakan penginapan sementara di kamp liburan; menyediakan penginapan sementara untuk anak-anak yang membutuhkan untuk tujuan amal; menyediakan penginapan sementara untuk orang-orang yang kurang mampu untuk tujuan amal; menyediakan pusat komunitas untuk pertemuan dan pertemuan sosial; menyediakan pusat penitipan anak; menyediakan pusat penitipan anak untuk anak-anak, orang cacat atau orang tua; menyediakan pusat penitipan anak untuk orang tua; menyediakan ruang konferensi; menyediakan saran dan layanan informasi on-line terkait dengan anggur dan pasangan makanan; menyediakan selimut untuk anak-anak yang membutuhkan untuk tujuan amal; menyediakan selimut untuk orang yang kurang mampu untuk tujuan amal; menyediakan tempat akomodasi sementara yang ramah untuk binatang peliharaan; menyewakan ruang serba guna di hotel-hotel untuk mengadakan seminar; naik untuk kuda;

pelayanan dalam menyediakan makanan dan minuman; pelayanan ruang minum; pembuatan reservasi penginapan sementara untuk orang lain; pemesanan akomodasi perkemahan; pemesanan akomodasi sementara; pemesanan akomodasi sementara di sifat rumah liburan; pemesanan dan penyediaan hotel dan akomodasi sementara dan tempat restoran; pemesanan hotel; pemesanan jasa katering; pemesanan kamar hotel untuk wisatawan; pemesanan kamar untuk pelancong; pemesanan penginapan; pemesanan penginapan sementara; pemesanan reservasi hotel dan restoran untuk pihak lain; pemesanan rumah kos; pengaturan untuk penyediaan makanan; penginapan turis; pengukiran makanan; penyajian makanan dan minuman; penyediaan fasilitas jamuan dan fungsi sosial untuk acara-acara khusus; penyediaan fasilitas keperluan umum untuk konvensi, perjamuan makan, acara sosial, penggalangan dana, dan acara spesial; penyediaan fasilitas restoran; penyediaan fasilitas untuk keperluan umum untuk pertemuan, konferensi dan pameran; penyediaan fasilitas untuk konferensi, pameran dan konvensi; penyediaan informasi dalam bidang hidangan makan di restoran melalui Internet; penyediaan informasi dalam bidang hotel dan akomodasi sementara untuk wisatawan dan orang yang sedang berlibur melalui suatu situs web; penyediaan informasi hotel; penyediaan informasi mengenai jasa restoran, katering dan bar melalui informasi dan suatu situs web; penyediaan informasi secara pribadi mengenai hotel melalui Internet; penyediaan informasi sehubungan dengan hotel, resort dan akomodasi sementara; penyediaan informasi tentang layanan restoran; penyediaan informasi tentang penyediaan makanan dan minuman; penyediaan informasi yang berhubungan dengan pemesanan restoran; penyediaan informasi yang berhubungan dengan restoran; penyediaan informasi yang berkaitan dengan penyiapan makanan dan minuman; penyediaan informasi yang menampilkan informasi mengenai jasa restoran, katering dan bar melalui situs web; penyediaan makanan dan minuman; penyediaan makanan dan minuman untuk dikonsumsi; penyediaan makanan dan minuman untuk konsumsi di hotel; penyediaan makanan dan minuman untuk perusahaan; penyediaan makanan dan minuman, dan akomodasi sementara; penyediaan makanan dibawa pulang dan cepat saji; penyediaan makanan yang dibawa pulang dan layanan makanan dan minuman; penyediaan menampilkan informasi dalam bidang hotel dan akomodasi sementara untuk wisatawan dan orang yang sedang berlibur melalui situs web; penyediaan pembuatan reservasi kamar hotel dan akomodasi sementara untuk wisatawan dan orang yang sedang berlibur melalui suatu situs web; penyediaan perawatan sebelum sekolah; penyediaan perawatan setelah sekolah; penyediaan pertemuan sosial, perjamuan, fungsi acara sosial, konferensi, fasilitas untuk pameran dan pertemuan; penyediaan pusat penitipan anak; penyediaan reservasi kamar hotel dan akomodasi sementara untuk wisatawan dan orang yang sedang berlibur melalui situs web; penyediaan reservasi online, pemesanan, dan layanan pencarian untuk penginapan sementara, akomodasi sementara dan sewa untuk tujuan liburan sementara; penyediaan reservasi untuk hotel dan restoran melalui suatu website; penyediaan ruang-ruang dan akomodasi-akomodasi sementara untuk pengorganisasian acara-acara, acara-acara, pertunjukan-pertunjukan, pesta-pesta, perjamuan-perjamuan dan resepsi-resepsi; penyediaan tempat konferensi, ekshibisi dan pertemuan; penyediaan tempat perjamuan makan dan acara sosial untuk acara spesial; penyediaan ulasan akomodasi dan restoran hotel melalui jaringan komputer dan jaringan informasi global; penyediaan ulasan online tentang atraksi lokal melalui Internet, yaitu, memberikan ulasan online tentang restoran, hotel, dan resor yang menyediakan makanan dan akomodasi melalui jaringan komputer dan jaringan informasi global; penyewaan air mancur minuman; penyewaan akomodasi sementara; penyewaan akomodasi sementara di rumah liburan dan apartemen; penyewaan akomodasi sementara di vila dan bungalow; penyewaan akomodasi sementara untuk liburan; penyewaan alat memasak; penyewaan alat penerangan; penyewaan alat penerangan untuk mendekorasi rumah pribadi; penyewaan alat penerangan untuk taman umum; penyewaan alat penerangan untuk tempat parkir; penyewaan bangunan logam dan non-logam; penyewaan bangunan yang bisa diangkut *; penyewaan bangunan yang dapat dipindah-pindahkan; penyewaan dan pemesanan kamar dan ruang pertemuan/rapat; penyewaan dan penyewaan peralatan penerangan dan sistem penerangan untuk digunakan dalam penerangan kota dan acara-acara publik; penyewaan fasilitas perjamuan dan fungsi sosial untuk acara-acara khusus; penyewaan furnitur untuk hotel; penyewaan furnitur untuk konferensi; penyewaan furnitur, linen dan pengaturan meja; penyewaan futon; penyewaan handuk untuk hotel; penyewaan hiasan dinding untuk hotel; penyewaan hot plate listrik; penyewaan hot plate non-listrik; penyewaan kabin liburan; penyewaan kamar sebagai akomodasi sementara; penyewaan kamar untuk acara sosial; penyewaan kamar untuk fungsi sosial; penyewaan kamar untuk mengadakan acara, konferensi, konvensi, pameran, seminar, dan rapat; penyewaan kamar untuk pesta ulang tahun; penyewaan kamar untuk resepsi pernikahan; penyewaan kasur dan selimut; penyewaan kursi dan meja; penyewaan kursi, meja, linen meja, barang pecah belah; penyewaan kursi, meja, taplak meja dan barang pecah belah untuk konferensi, ekshibisi, pertemuan dan acara sosial dan perjamuan makan; penyewaan meja dapur; penyewaan meja dapur untuk menyiapkan makanan untuk dikonsumsi segera; penyewaan mesin pembuat permen kapas; penyewaan mesin pengeluaran minuman; penyewaan pendingin air minum; penyewaan penginapan sementara; penyewaan penutup lantai untuk hotel; penyewaan peralatan bar; penyewaan peralatan layanan makanan; penyewaan peralatan makan; penyewaan peralatan makan, peralatan makan, piring, dan aksesoris meja untuk acara khusus; penyewaan peralatan memasak untuk keperluan industri; penyewaan perlengkapan lampu; penyewaan piring lecet; penyewaan popcorn popper; penyewaan ruang konferensi; penyewaan ruang pertemuan; penyewaan ruang sementara; penyewaan ruang serba guna; penyewaan ruang serba guna untuk pesta ulang tahun; penyewaan ruang serba guna untuk resepsi pernikahan; penyewaan ruangan untuk mengadakan acara, konferensi, konvensi, pameran, seminar, dan rapat; penyewaan tempat pameran; penyewaan tempat untuk acara dan memberikan informasi yang berkaitan dengannya; penyewaan unit untuk mengeluarkan minuman panas dan dingin, selain mesin penjual otomatis; penyiapan makanan; persewaan karpet; persewaan tempat tidur; persewaan tenda; persiapan dan penyediaan makanan dan minuman untuk konsumsi di dalam dan di luar gedung; persiapan dan penyediaan makanan dan minuman untuk konsumsi di perusahaan ritel; persiapan dan penyediaan makanan dan minuman untuk konsumsi segera; persiapan dan penyediaan makanan, yaitu, pemotongan ham tradisional untuk konsumsi segera; persiapan dan penyediaan makanan, yaitu, pemotongan ham untuk konsumsi segera; persiapan makanan Jepang untuk konsumsi segera; persiapan makanan Spanyol untuk konsumsi langsung; persiapan makanan dan minuman; persiapan makanan dan minuman untuk konsumsi segera; persiapan makanan untuk orang lain berdasarkan outsourcing; pub; pusat makanan/jajan; pusat perawatan lansia; reservasi akomodasi hotel; reservasi akomodasi hotel dan makanan; reservasi akomodasi sementara di hotel dan rumah kos; reservasi akomodasi sementara melalui Internet; reservasi dan pemesanan akomodasi hotel, resor dan motel; reservasi dan pemesanan eco-lodge; reservasi dan pemesanan penginapan sementara; reservasi kamar hotel dan penginapan sementara; reservasi sementara akomodasi; restoran dengan layanan utama pengantaran pesanan/ restoran pesan antar; restoran khusus menyediakan makanan sate; restoran masakan khas jepang; restoran pizza; restoran swalayan; restoran yang menawarkan layanan untuk dibawa pulang; restoran yang menjual makanan untuk dibawa keluar; restoran yang menyediakan makanan cepat saji dan layanan 24 jam; restoran yang menyediakan makanan dan minuman kelor; restoran, bar dan layanan katering; restoran, bar, dan layanan lounge koktail; ruang es krim; rumah makan; rumah makan cina halal; rumah pemondokan; rumah peristirahatan; salad bar [layanan restoran]; saran sehubungan dengan persiapan makan; saran tentang resep memasak; sediaan-sediaan makanan dan minuman; sewa air mancur coklat; sewa bantal; sewa dispenser air;

sewa dispenser air minum; sewa rumah liburan; sewa selimut; sewa tenda; sewa tirai untuk hotel; tempat makan yang menyediakan kudapan (penyediaan makanan dan minuman); tempat penitipan hewan peliharaan; tempat pizza; warung kopi; warung makan tradisional; warung yang menyediakan bakso===

---

210 Nomor Permohonan : DID2021043056 540 Etiket

220 Tanggal Penerimaan : 25/06/2021 13:28:02

320 Prioritas :

730 Nama Pemohon : PT. TCD ASIA PACIFIC INDONESIA

Alamat Pemohon : Altira Business Park Office Block F 01 - 02, Jl. Yos Sudarso Kav. 85, Kel. Sunter Jaya, Kec. Tanjung Priok, Kota Administrasi Jakarta Utara, Kota Administrasi Jakarta Utara, DKI Jakarta, 14350

740 Nama Kuasa :

Alamat Kuasa :

Tipe Merek : Merek Kata dan Lukisan

Nama Merek : TCD

566 Arti Bahasa : Bagian dari nama perusahaan

591 Uraian Warna : Hitam, Biru, Abu-abu, Putih

511 Kelas Barang/Jasa : 12

510 Uraian Barang/Jasa : ===BACK UP RING (penyangga karet roda untuk rem); BAGIAN REM UNTUK KENDARAAN; BRAKE BOOSTER ASSY (BAGIAN DARI REM); BRAKE HOSE (selang rem); BRAKE MASTER CYLINDER ASSY (sentral silinder rem); Bantalan rem pengatur kaliper depan; Batang penggerak untuk mobil; Bemper untuk mobil, bus, dan truk; CUP FOR BRAKE MASTER CYLINDER (Karet sentral Rem); CUP FOR SINGLE MASTER CYLINDER (Karet Sentral Rem satu Piston); CUP KIT FOR BRAKE MASTER CYLINDER (set karet sentral rem); CUP KIT FOR SINGLE MASTER CYLINDER (set karet sentral rem singel piston); HYDROVAC CUP (Karet Sentral untuk rem); Kabel rem untuk kendaraan; Kampas rem cakram; Kampas rem tromol; PELINDUNG TEMPAT DUDUK UNTUK KENDARAAN; PENUTUP SETIR KENDARAAN; PISTON CALIPER (BAGIAN DARI REM); PROPORTIONING VALVE (PEMBAGI MINYAK REM); Pedal rem; Pelat kopling; Pelindung tempat duduk untuk kendaraan (cover seat); Per untuk kampas rem kendaraan; REPAIR KIT BOOSTER (BAGIAN DARI REM); REPAIR KIT FOR BRAKE MASTER CYLINDER (BAGIAN DARI REM); REPAIR KIT FOR CLUTCH MASTER (BAGIAN DARI REM); REPAIR KIT FOR CLUTCH OPERATING (BAGIAN DARI REM); REPAIR KIT FOR SINGLE MASTER CYLINDER (BAGIAN DARI REM); Rakitan bantalan rem (rakitan kaliper); Rem cakram untuk mobil; Rem pakam (rem dish); Rem untuk kendaraan darat; SALUT REM UNTUK KENDARAAN; Sabuk pengaman untuk tempat duduk kendaraan; Suspensi peredam kejut untuk kendaraan bermotor; Tuas persneling untuk kendaraan; VALVE CHECK UNTUK REM; WHEEL CYLINDER ASSY (SILINDER UNTUK REM); WHEEL CYLINDER PISTON CUP (Karet Rem); as penghubung setir; bagian rem untuk kendaraan; bagian-bagian rem; bantalan rem cakram untuk kendaraan; bantalan rem cakram untuk kendaraan darat; bantalan rem untuk kendaraan; bantalan rem untuk kendaraan darat; bantalan rem untuk mobil; batang penggerak untuk kendaraan darat, selain dari bagian-bagian motor dan mesin; batang setir; baut setang piston; bemper untuk mobil; blok rem untuk kendaraan; blok rem untuk kendaraan darat; bola setir kendaraan; cakram rem untuk kendaraan; cover untuk kendaraan roda kemudi; handle rem/kopling; kabel rem; kaliper rem untuk kendaraan; kaliper rem untuk kendaraan darat; kampas rem; kampas rem untuk kendaraan; kampas rem untuk kendaraan darat; kampas rem untuk mobil; karet rem (tutup abu); karet untuk rem kendaraan; kisi-kisi kendaraan; master rem kit; mencengkeram untuk tuas rem sepeda; pedal rem untuk kendaraan; pedal rem untuk kendaraan darat; pegas suspensi kendaraan; pegas suspensi untuk mobil; pelapis rem untuk kendaraan; pelindung kaliper rem untuk kendaraan; penghubung setir; penutup kaliper rem; penutup master rem; penutup roda kemudi berbentuk untuk kendaraan; penutup sistem kopling; peredam kejut suspensi untuk kendaraan; peredam kejut suspensi untuk mobil; rem Band untuk kendaraan darat; rem [kendaraan darat]; rem cakram untuk kendaraan; rem cakram untuk kendaraan darat; rem kemudi; rem kerucut untuk kendaraan darat; rem siklus; rem tangan; rem untuk kendaraan; rem untuk kendaraan bermotor; rem untuk kendaraan darat; rem untuk mobil; roda kemudi untuk kendaraan; roda kemudi untuk kendaraan bermotor; roda kemudi untuk kendaraan darat; roda untuk kendaraan; segmen rem untuk kendaraan; segmen rem untuk kendaraan darat; segmen rem untuk mobil; selang / kabel rem; selang rem untuk kendaraan; selimut pas untuk kendaraan roda kemudi; setir bergigi; setir untuk kendaraan; silinder rem untuk kendaraan; silinder rem untuk kendaraan darat; silinder rem utama; sistem rem untuk kendaraan; sistem rem untuk kendaraan darat; spoiler untuk kendaraan; spoiler untuk kendaraan otomotif; stang setir; tempat duduk kendaraan; tombol-tombol tuas transmisi untuk kendaraan; tombol-tombol tuas transmisi untuk kendaraan darat; tuas rem untuk kendaraan darat; tuas rem untuk siklus; tutup minyak rem===

---

210 Nomor Permohonan : DID2021043057 540 Etiket

220 Tanggal Penerimaan : 25/06/2021 13:28:13

320 Prioritas :

730 Nama Pemohon : NI WAYAN YULI OKTARIANI

Alamat Pemohon : JALAN BANJAR ANYAR GANG SIAN 1 NO.8 BANJAR SEMER , Kabupaten Badung, Bali, 80361

740 Nama Kuasa :

Alamat Kuasa :

Tipe Merek : Merek Kata dan Lukisan

Nama Merek : TĀNE GLOW SKINCARE

566 Arti Bahasa :
591 Uraian Warna : WARNA LATAR PUTIH DAN TULISAN SERTA GAMBAR HITAM
511 Kelas Barang/Jasa : 3
510 Uraian Barang/Jasa : ===Produk perawatan kecantikan===

---

210 Nomor Permohonan : DID2021043058 540 Etiket
220 Tanggal Penerimaan : 25/06/2021 13:28:55
320 Prioritas :
730 Nama Pemohon : PT. CALTERA BIOBIRU NUSANTARA
Alamat Pemohon : Raya Satelit Utara Blok BT No.29 Surabaya
740 Nama Kuasa : Hari Purnomo Chandra B.Sc.
Alamat Kuasa : Jalan Kartini Nomor 88-A, Surabaya

STARCORE

Tipe Merek : Merek Kata dan Lukisan
Nama Merek : STARCORE
566 Arti Bahasa :
591 Uraian Warna : Emas, hitam
511 Kelas Barang/Jasa : 32
510 Uraian Barang/Jasa : ===Bubuk ginseng untuk minuman; Jus buah atau sayuran; Minuman buah-buahan dan jus buah-buahan termasuk minuman bernutrisi dan jus berbasis buah; Minuman ekstrak buah atau sayuran yang bebas alkohol; Minuman jus buah dan sayuran dalam kelas ini yang mengandung vitamin, mineral atau suplemen gizi lainnya; Minuman sari sayuran; Minuman sayuran; Sari sayuran; Sirup konsentrat atau serbuk yang digunakan dalam sediaan minuman buah; Sirup, konsentrat, dan bubuk untuk membuat air rasa, minuman hipotonik, isotonik dan hipertonik, minuman dan jus buah, minuman energi dan minuman olahraga; bubuk untuk membuat minuman; bubuk yang digunakan dalam persiapan minuman olahraga; bubuk yang digunakan dalam persiapan minuman ringan; esensi untuk membuat minuman; jus sayuran [minuman]; konsentrat sayur untuk membuat minuman; konsentrat, sirup dan bubuk yang digunakan dalam persiapan minuman ringan; minuman fermentasi lacto berbahan dasar buah; minuman fermentasi lacto berbahan dasar sayuran; minuman olahraga dan minuman berenergi; minuman ringan; minuman, yaitu, air minum, air minum dengan rasa, air mineral dan air soda dan minuman non-alkohol lainnya, yaitu, minuman ringan, minuman penambah tenaga dan minuman untuk olah raga; serbuk digunakan dalam persiapan minuman berbahan dasar buah; sirup, konsentrat dan bubuk untuk membuat minuman; smoothie (sari sayuran)===

---

210 Nomor Permohonan : D162021043059 540 Etiket
220 Tanggal Penerimaan : 25/06/2021 13:30:05
320 Prioritas :
730 Nama Pemohon : PT THE BASHA ETHIC
Alamat Pemohon : Jl. Sunset Road No. 777 Link Basangkasa Seminyak, Kuta Utara, Badung, Bali. 80361, Kabupaten Badung, Bali, 80361
740 Nama Kuasa :
Alamat Kuasa :

BULI BASHA

Tipe Merek : Merek Kata dan Lukisan
Nama Merek : BULIBASHA
566 Arti Bahasa : Tidak Ada Terjemahan
591 Uraian Warna : HITAM;
511 Kelas Barang/Jasa : 25
510 Uraian Barang/Jasa : ===alas kaki; alas kaki untuk anak-anak; alas kaki untuk orang dewasa; alas kaki untuk pria dan wanita; alas kaki untuk wanita; sandal; sandal jepit; sandal jepit [alas kaki]; sandal pantai; sandal selop; sandal untuk anak-anak; sandal untuk pria; sandal untuk wanita; sendal===

---

210 Nomor Permohonan : DID2021043060 540 Etiket
220 Tanggal Penerimaan : 25/06/2021 13:34:37
320 Prioritas :
730 Nama Pemohon : PT. Mitra Indotani Abadi
Alamat Pemohon : Jl. Semeru 89 Ajung 86175 , Kabupaten Jember, Jawa Timur
740 Nama Kuasa :
Alamat Kuasa :

CASTORA

Tipe Merek : Merek Kata
Nama Merek : Latin

566	Arti Bahasa	:	Tidak Ada Terjemahan
591	Uraian Warna	:	Hitam
511	Kelas Barang/Jasa	:	5
510	Uraian Barang/Jasa	:	===desinfektan untuk keperluan pertanian===

210	Nomor Permohonan	:	DID2021043061	540 Etiket
220	Tanggal Penerimaan	:	25/06/2021 13:37:55	
320	Prioritas	:		
730	Nama Pemohon	:	PT. CALTERA BIOBIRU NUSANTARA	
	Alamat Pemohon	:	Raya Satelit Utara Blok BT No.29 Surabaya, Kota Surabaya, Jawa Timur	
740	Nama Kuasa	:	Hari Purnomo Chandra B.Sc.	
	Alamat Kuasa	:	Jalan Kartini Nomor 88-A, Surabaya	
	Tipe Merek	:	Merek Kata dan Lukisan	
	Nama Merek	:	TIBICOS By CALTERA	
566	Arti Bahasa	:		
591	Uraian Warna	:	Biru	
511	Kelas Barang/Jasa	:	32	
510	Uraian Barang/Jasa	:	===Bubuk ginseng untuk minuman; Jus buah atau sayuran; Minuman buah-buahan dan jus buah-buahan termasuk minuman bernutrisi dan jus berbasis buah; Minuman ekstrak buah atau sayuran yang bebas alkohol; Minuman jus buah dan sayuran dalam kelas ini yang mengandung vitamin, mineral atau suplemen gizi lainnya; Minuman sari sayuran; Minuman sayuran; Sari sayuran; Sirup konsentrat atau serbuk yang digunakan dalam sediaan minuman buah; Sirup, konsentrat, dan bubuk untuk membuat air rasa, minuman hipotonik, isotonik dan hipertonik, minuman dan jus buah, minuman energi dan minuman olahraga; bubuk untuk membuat minuman; bubuk yang digunakan dalam persiapan minuman olahraga; bubuk yang digunakan dalam persiapan minuman ringan; esensi untuk membuat minuman; jus sayuran [minuman]; konsentrat sayur untuk membuat minuman; konsentrat, sirup dan bubuk yang digunakan dalam persiapan minuman ringan; minuman fermentasi lacto berbahan dasar buah; minuman fermentasi lacto berbahan dasar sayuran; minuman olahraga dan minuman berenergi; minuman ringan; minuman, yaitu, air minum, air minum dengan rasa, air mineral dan air soda dan minuman non-alkohol lainnya, yaitu, minuman ringan, minuman penambah tenaga dan minuman untuk olah raga; serbuk digunakan dalam persiapan minuman berbahan dasar buah; sirup, konsentrat dan bubuk untuk membuat minuman; smoothie (sari sayuran)===

210	Nomor Permohonan	:	DID2021043062	540 Etiket
220	Tanggal Penerimaan	:	25/06/2021 13:40:43	
320	Prioritas	:		
730	Nama Pemohon	:	PT MIMI GLOBAL ASIA	
	Alamat Pemohon	:	Nissi Bintaro Campus Lt.2 Jl. Tegal Rotan No.78 Sawah Baru, Ciputat, Kota Tangerang Selatan 15413, Banten , Kota Tangerang Selatan, Banten	
740	Nama Kuasa	:	Gunawan Bagaskoro S.P.	
	Alamat Kuasa	:	Jalan Kumdang II No 11 Tanah Tinggi	
	Tipe Merek	:	Merek Kata dan Lukisan	
	Nama Merek	:	CAMELLIQUE	
566	Arti Bahasa	:	Tidak Ada Terjemahan	
591	Uraian Warna	:	hitam	
511	Kelas Barang/Jasa	:	3	
510	Uraian Barang/Jasa	:	===Alas bedak; Bahan pengawet kulit (pengkilat); Barang-barang kosmetik yaitu minyak rambut, minyak wangi, bedak wangil, bedak muka, bedak bayi, krim muka, krim kulit, cat alis, cat alis, cat kkuku, cat bibir, obat kriting rambut cat rambut,bedak dasar, shampoo,wangi-wangian, minyak-minyak sari kosmetik, bahan pemelihara gigi, tepal gigi, sabun wangi, sabun cuci, sabun krim detergent dan detergent bubuk .; Bulu mata buatan; Cairan untuk rambut (kosmetik); Deodorant stick; Gel kulit untuk penggunaan kosmetik; Gel pelembab kulit; Gel pembersih kulit; Highlighter bubuk (kosmetik); Highlighter cair (kosmetik); Highlighter kulit (kosmetik); Kondisioner cair (kosmetik); Kosmetik dasar rias, termasuk pembersih kulit, toner kulit, losion kulit, krim kulit, serum wajah non-obat, tisu wajah dan pelembab wajah.; Kosmetik fungsional; Kosmetik highlighter; Kosmetik menggunakan bahan alami; Kosmetik untuk bulu mata; Kosmetik untuk manusia; Kosmetik untuk perawatan kulit dan rambut; Kosmetik untuk perawatan rambut; Kosmetik untuk spa; Kosmetik, yaitu sediaan untuk menghilangkan atau mengurangi garis-garis kulit halus di sekitar kening dan mata (glabellar), keriput di wajah, ketidaksimetrisan dan kekurangan dan masalah kulit manusia; Krim dan losion perawatan kulit yang tidak mengandung obat; Krim kulit berminyak; Krim kulit daerah sensitif (kosmetik); Krim kulit kering (kosmetik); Krim kulit sensitif (kosmetik); Krim matahari (tidak untuk penggunaan medis); Krim pelembab kulit beraroma; Krim pelindung sinar UV; Krim pembersih (kosmetik); Krim pemutih kulit untuk keperluan kosmetik; Krim untuk mengencangkan kulit; Krim untuk pemutih kulit; Krim wajah; Krim wajah dan kulit; Lembaran kertas yang diresapi dengan losion deodoran untuk kulit dan bedak untuk tubuh (tidak mengandung obat); Losion Pengelupasan Kulit; Losion pelembab (kosmetik); Losion pemutih kulit untuk keperluan kosmetik; Losion perawatan kulit; Lotion kulit kering (kosmetik); Lotion perawatan kulit dan preparat anti penuaan; Malam untuk kulit; Masker pelembab kulit; Masker pemutih kulit untuk keperluan kosmetik; Masker untuk kulit sebagai penggunaan kosmetik; Minyak, krim dan losion untuk kulit; Minyak, losion dan

krem untuk badan dan kulit; Pelembab (kosmetik); Pelembab kulit sensitif; Pembersih kulit non medis; Pembersih wajah (kosmetik); Pengawet kulit (poles); Pensil highlighter (kosmetik); Perangkat dan set hadiah yang berisi produk dan sediaan perawatan kulit dan perawatan tubuh; Produk kecantikan dan perawatan kulit tanpa obat; Produk kosmetik dan perawatan kulit; Produk kosmetik untuk perawatan kulit; Produk non-obat untuk perawatan kulit; Produk perawatan kulit; Produk perawatan kulit dalam bentuk semprotan; Produk perawatan kulit dan kecantikan non-obat; Produk perawatan kulit untuk penggunaan pribadi, yaitu, pelembab wajah, mata, dan bibir; Produk perawatan kulit yang mengandung ektrak batu permata (kosmetik); Produk perawatan kulit, yaitu serum kulit non-obat, pembersih kulit, krim kulit; Produk perawatan pribadi, yaitu, sediaan pembersih kulit dan badan; Produk-produk makeup, seperti, makeup mata, penghapus makeup mata, pensil mata, perona mata, eyeliner, maskara, bedak wajah, alas bedak dan alas bedak cair, perona wajah berbentuk krim, cairan atau bubuk, lipstik dan pensil untuk bibir, cat kuku, penghapus cat kuku; Sediaan Pembersih Kulit (kosmetik); Sediaan buatan untuk proses mencoklatkan kulit; Sediaan eksfoliasi untuk kulit; Sediaan kosmetik untuk kulit wajah; Sediaan kosmetik yang digunakan untuk pengelupasan sel-sel kulit mati di wajah; Sediaan kosmetik, yakni lotion untuk mengencangkan kulit; Sediaan pelembab untuk kulit; Sediaan pembersih badan dan kosmetik; Sediaan perawatan kulit dan kosmetik; Sediaan perawatan kulit non-obat, yaitu, krim, lotion, gel, toner, pembersih dan pengelupas sel kulit; Sediaan perawatan kulit non-obat, yaitu, lotion; Sediaan perawatan kulit, yaitu, balsem untuk tubuh; Sediaan perawatan matahari untuk kulit dan untuk rambut; Sediaan untuk membersihkan kulit (tidak mengandung obat); Sediaan untuk mencoklatkan kulit; Sediaan untuk perawatan kulit bayi; Sediaan-sediaan antibakteri untuk membersihkan kulit; Sediaan-sediaan dan losion untuk perawatan kulit dan rambut, tidak mengandung obat; Sediaan-sediaan kosmetik untuk perawatan kulit; Sediaan-sediaan perawatan kulit non-medis, yaitu, krim wajah, krim mata, pembersih wajah, losion dan minyak, losion untuk tubuh, pelembab dan penyegar kulit, gel, pembersih, dan masker untuk digunakan pada wajah dan tubuh, krim pencukur; Serum Kulit Dengan Asam Hialuronat; Serum Peremajaan Kulit; Serum bulu mata; Serum kecantikan (kosmetik); Serum kulit berbasis hemp; Serum pengencang kulit; Strip perban pelembab untuk kulit di sekitar mata; Strip untuk pori-pori kulit; Susu pelembab pemutih kulit untuk keperluan kosmetik; Susu untuk perawatan kulit; Toner wajah (kosmetik); Zat pelembab, yaitu, krim pelembab, susu pelembab, lotion pelembab tubuh, larutan pelembab untuk kulit; Zat tambahan untuk perawatan kulit, yaitu, sediaan perawatan kulit terkonsentrat yang tidak mengandung obat untuk perawatan berbagai jenis kondisi kulit; bahan pemoles untuk pengawetan kulit; bahan-bahan untuk rias modifikasi kulit plastik dan untuk rias modifikasi simulasi tubuh; bahan-bahan untuk rias modifikasi kulit plastik dan untuk rias modifikasi simulasi tubuh; bedak; bedak bayi; bedak tabur; bedak wajah ditekan; bronzer kulit; bulu mata palsu; busa pembersih kulit; colognes, parfum dan kosmetik; dasar bedak untuk kulit; eksfolian untuk kulit; eksfoliasi kulit; emolien kulit; emolien kulit untuk keperluan kosmetik; emulsi, gel dan lotion untuk perawatan kulit; esens perawatan kulit non-medis; esens untuk kulit; gel dan minyak kecantikan [kosmetik]; gel kulit untuk mempercepat, meningkatkan atau memperpanjang tan; gel pelembab kulit [kosmetik]; gel tanpa obat untuk melembabkan kulit; gel tubuh dan wajah [kosmetik]; gel wajah [kosmetik]; gel-gel perawatan kulit; hidrator kulit; kain atau tisu diresapi dengan pembersih kulit; kain diresapi dengan pembersih kulit; kondisioner kulit; kosmetik; kosmetik alis; kosmetik dalam bentuk bubuk; kosmetik dalam bentuk lotion; kosmetik dalam bentuk susu, lotion dan emulsi; kosmetik dan alat rias/pembersih badan (tidak mengandung obat) untuk kuku, rambut dan kulit; kosmetik dan make-up; kosmetik dan perlengkapan mandi; kosmetik dan sediaan kosmetik; kosmetik dan sediaan pembersih badan yang tidak mengandung obat; kosmetik dan sediaan perawatan pribadi; kosmetik dekoratif; kosmetik fungsional adalah krim anti-kerut; kosmetik fungsional menjadi sediaan penyaringan sinar matahari; kosmetik fungsional menjadi sediaan perawatan kulit anti-penuaan; kosmetik non-medis; kosmetik penyegar kulit; kosmetik perawatan kulit; kosmetik perawatan tubuh dan kecantikan; kosmetik tanpa obat; kosmetik tanpa obat dan sediaan perlengkapan mandi; kosmetik tidak mengandung obat, perlengkapan mandi dan wewangian yang tidak mengandung obat untuk merawat dan mempercantik bulu mata, alis, mata, bibir dan kuku; kosmetik untuk anak-anak; kosmetik untuk bibir; kosmetik untuk digunakan pada kulit; kosmetik untuk kuku; kosmetik untuk kulit kepala; kosmetik untuk leher; kosmetik untuk pemakaian di rambut; kosmetik untuk pembersih tubuh; kosmetik untuk penggunaan pribadi; kosmetik untuk wajah dan tubuh dalam bubuk tertentu; kosmetik yaitu krim, susu, lotion, gel dan bubuk untuk wajah, tubuh dan tangan; kosmetik yang digunakan sebagai sediaan perawatan kulit; kosmetik yang digunakan untuk kulit; kosmetik yang dijual sebagai komponen integral dari persiapan perawatan kulit tanpa obat; kosmetik yang mengandung vitamin; kosmetik, yaitu alas bedak, concealer, pengkilap bibir, maskara, pembersih make-up; kosmetik, yaitu, alas bedak, bedak, concealer, Celak mata (Eye shadow), pensil mata, eyeliner cair, maskara, pensil bibir, lipstik, Pengkilat bibir (lip gloss), balsem bibir, cat kuku; kosmetik, yaitu, susu, losion, gel dan bubuk untuk wajah, gel dan bubuk untuk tubuh dan tangan; krim; krim bibir; krim bronzing kulit; krim kecantikan; krim kosmetik untuk kulit; krim kosmetik untuk mengencangkan kulit; krim kosmetik untuk mengencangkan kulit di sekitar mata; krim kosmetik untuk perawatan kulit; krim kulit; krim kulit dalam bentuk cair dan padat; krim kulit tabir surya; krim kulit tanpa obat; krim kulit untuk keperluan kosmetik; krim kulit yang adil untuk keperluan kosmetik; krim malam; krim non-obat untuk melembabkan kulit; krim non-obat untuk menenangkan kulit; krim pelembab kulit [kosmetik]; krim pembersih kulit; krim pembersih kulit [non-obat]; krim pemutih kulit; krim pemutih kulit wajah; krim penghalus kulit; krim pengkondisi kulit untuk keperluan kosmetik; krim perawatan kulit kepala tanpa obat; krim tabir surya; krim tangan; krim tanpa obat untuk melembutkan kulit; krim tanpa obat untuk memutihkan kulit; krim tanpa obat untuk mencerahkan kulit; krim tanpa obat untuk perlindungan kulit; krim tubuh; krim tubuh beraroma; krim tubuh untuk keperluan kosmetik; krim untuk bahan kulit; krim untuk kulit; krim untuk memutihkan kulit; krim untuk mengelupas kulit mati; krim untuk menghindari kulit terbakar dari sengatan matahari (non medis); krim untuk pemeliharaan kulit (kosmetik); krim wajah [kosmetik]; lilin bahan kulit; losion untuk kulit; losion dan krem pelembab badan dan kulit; losion dan krim untuk digunakan pada kulit; losion dan semprotan untuk kulit; losion dan semprotan untuk kulit (non-medis); losion pelembab stimulasi non-obat untuk kulit; losion pemutih kulit wajah; lotion klarifikasi kulit non-obat; lotion kulit dan tubuh, krim dan minyak untuk penggunaan kosmetik; lotion kulit kosmetik; lotion kulit pelembab [kosmetik]; lotion non-obat untuk kulit; lotion non-obat untuk melembabkan kulit; lotion pembersih kulit; lotion perawatan kulit kosmetik; lotion stimulasi non-obat untuk kulit; lotion, krim dan sediaan untuk perawatan wajah, tubuh, kulit kepala, kuku dan rambut; make-up [kosmetik]; make-up bedak; maskara; masker kaki untuk perawatan kulit; masker kecantikan, krim dan minyak untuk membersihkan kulit, krim kulit, krim untuk menghilangkan noda, krim mata, losion kulit, losion wajah, losion tubuh, pelembab kulit, krim malam, pengklarifikasi kulit, sediaan untuk tanning matahari, sediaan perawatan matahari bukan medis, kapas untuk kecantikan; masker kecantikan, sediaan perawatan kulit wajah (facial packs); masker kulit; masker kulit [kosmetik]; masker kulit berbentuk losion dan semprotan; masker kulit untuk keperluan kosmetik; masker pelembab kulit; masker pemutih kulit wajah; masker rambut; masker rambut dan kulit kepala; masker tanah liat yang membersihkan kulit; masker tangan untuk perawatan kulit; masker tubuh; menghapus kerutan sediaan perawatan kulit; minyak kosmetik untuk kulit; minyak pelindung matahari [kosmetik]; minyak wangi; minyak, losion dan susu semua untuk keperluan kosmetik dan alat rias/pembersih badan untuk kuku, rambut dan kulit; minyak-minyak perawatan kulit; mousse perawatan kulit; pasta untuk mengkilapkan bahan kulit; pelembab dan pelembut kulit tubuh; pelembab kulit; pelembab kulit berbentuk losion dan semprotan; pelembab kulit digunakan sebagai

kosmetik; pelembab, losion dan krem untuk badan dan kulit; pelindung matahari untuk bibir [kosmetik]; pembersih kulit; pembersih vinil dan kulit serta lapisan pelindung; pencerah kulit; pengawet untuk kulit [poles]; pengelupas sel kulit (peel) wajah; pengelupas sel kulit (peel) wajah tidak mengandung obat; penyegar kulit; perawatan kulit dalam bentuk semprotan; perekat untuk bulu mata palsu, rambut dan kuku; perhiasan kulit untuk keperluan kosmetik; persiapan kulit wajah untuk penggunaan kosmetik; persiapan scrubbing (scrubbing preparations) untuk digunakan pada kulit, yaitu, lulur (body scrubs) dan scrub wajah (facial scrubs); poles untuk kulit; produk dan sediaan yang tidak mengandung obat-obatan untuk merawat rambut dan kulit kepala; produk dan sediaan yang tidak mengandung obat-obatan untuk merawat tubuh dan kulit; produk kosmetik dalam bentuk aerosol untuk perawatan kulit; produk pelindung matahari (kosmetik); produk pengelupas untuk merawat dan membersihkan kulit; produk perawatan kulit yang tidak mengandung obat; produk perawatan tubuh [tidak mengandung obat-obatan] untuk wajah dan kulit; produk untuk perawatan kulit berbentuk cairan; sabun kulit; sabun untuk bahan kulit; sabun untuk kulit; sabun-sabun, sabun mandi, wangi-wangian, minyak esensial, kosmetik, shampoo, shampoo kering; salep kulit pelembab [kosmetik]; salep tanpa obat untuk melembabkan kulit; salep tanpa obat untuk pencegahan dan pengobatan kulit terbakar; scrub pengelupasan kulit untuk keperluan kosmetik; sediaan dalam bentuk emulsi untuk merawat kulit [tidak mengandung obat-obatan]; sediaan dan bahan non-obat untuk perlindungan dan perawatan kulit; sediaan dan produk perawatan kulit [kosmetik dan tidak mengandung obat-obatan]; sediaan eksfoliasi tanpa obat untuk perawatan kulit dan rambut; sediaan kosmetik tidak mengandung obat untuk penggelapan kulit dan penggelapan kulit yang dilakukan sendiri; sediaan kosmetik untuk berjemur dan sediaan untuk melindungi kulit dari efek sinar matahari; sediaan kosmetik untuk kulit; sediaan kosmetik untuk kulit kering selama kehamilan; sediaan kosmetik untuk melindungi kulit dari sinar matahari; sediaan kosmetik untuk modifikasi kulit dan tubuh plastik simulasi dan kosmetik untuk layanan make up artis; sediaan kosmetik untuk pembaruan kulit; sediaan kosmetik untuk pemeliharaan kulit dan perawatan kulit; sediaan kosmetik untuk perawatan kulit; sediaan kosmetik untuk rambut dan kulit kepala; sediaan kosmetik untuk tata rias artis khususnya sediaan untuk kulit, rambut dan untuk pewarnaan gigi; sediaan kosmetik yang digunakan untuk mengangkat sel-sel kulit mati dari permukaan kulit; sediaan kosmetik yang digunakan untuk pengelupasan sel-sel kulit mati di wajah; sediaan kosmetik yang digunakan untuk pengelupasan sel-sel kulit mati diwajah; sediaan kosmetik, yakni krim untuk mengencangkan kulit; sediaan kulit wajah untuk keperluan kosmetik; sediaan obat menghilangkan rambut dan pengelupasan kulit; sediaan pembersihan dan pemolesan kulit; sediaan pembersihan kulit tanpa obat; sediaan pembersihan tanpa obat untuk kulit; sediaan pembersihan untuk kulit; sediaan pemolesan untuk bahan kulit; sediaan pemutih kulit; sediaan pemutih kulit [kosmetik]; sediaan pemutihan kulit; sediaan perawatan kecantikan kulit tanpa obat; sediaan perawatan kulit; sediaan perawatan kulit anti penuaan; sediaan perawatan kulit anti-penuaan; sediaan perawatan kulit tanpa obat; sediaan perawatan kulit tanpa obat dalam sifat penyegar tubuh dengan cara disemprot; sediaan perawatan kulit wajah (kosmetik); sediaan perawatan kulit yaitu pembersih, toner, pelembab, krim wajah, krim tangan, krim tubuh, krim mata, gel mata, balsem, exfoliator, bubuk pemoles, masker wajah, lotion, sabun mandi, serum untuk penggunaan kosmetik; sediaan perawatan kulit yang menggabungkan madu Manuka dan/atau bahan-bahan herbal; sediaan perawatan kulit, bukan untuk keperluan medis; sediaan perawatan kulit, mata, bibir dan kuku (tidak mengandung obat); sediaan perawatan kulit, yaitu pengelupas sel kulit; sediaan perawatan kulit, yaitu sabun mandi, losion, krim dan sampo; sediaan perawatan, perawatan dan kecantikan kulit, kulit kepala dan rambut untuk penggunaan kosmetik; sediaan tabir surya untuk digunakan pada kulit; sediaan tanpa obat untuk perawatan kulit, rambut dan kulit kepala; sediaan untuk membersihkan dan menyemir kulit dan alas kaki, tidak termasuk produk rambut; sediaan untuk membersihkan, merawat dan memperindah kulit, kulit kepala dan rambut; sediaan untuk membersihkan, merawat, memelihara dan memperindah kulit, kulit kepala dan rambut; sediaan untuk merawat tangan dan tubuh; sediaan untuk perawatan bulu mata; sediaan untuk perawatan kulit kepala dan rambut; sediaan yang tidak mengandung obat-obatan untuk melembabkan, memberi nutrisi, mengencangkan dan merawat kulit; sediaan-sediaan eksfoliasi non-medis untuk kulit kepala dan rambut; sediaan-sediaan kosmetik untuk tata rias artis khususnya sediaan-sediaan untuk kulit, rambut dan untuk pewarnaan gigi; sediaan-sediaan pembersih kulit untuk wajah dan tubuh; sediaan-sediaan yang tidak mengandung obat untuk kulit, mengandung vitamin, herbal, mineral, atau minyak sari; semprotan kulit topikal untuk keperluan kosmetik; serum kulit (kosmetik); serum kulit tanpa obat; serum kulit tanpa obat untuk wajah; strip wajah untuk menghilangkan sumbatan dari pori-pori pada kulit; susu pelembab untuk pemutih kulit wajah; susu pembersih untuk perawatan kulit; tambalan kosmetik yang mengandung tabir surya dan tabir surya untuk digunakan pada kulit; texturizers kulit; tisu diresapi dengan pembersih kulit; tisu diresapi dengan sediaan perawatan kulit; tisu pembersih kulit yang sudah direndam sebelumnya; tisu yang diresapi dengan kosmetik; tisu yang diresapi dengan pembersih kulit; toner kulit; toner kulit non-obat; topeng kulit kepala; wewangian, minyak esensial, kosmetik, lotion rambut===

210	Nomor Permohonan	:	DID2021043063
220	Tanggal Penerimaan	:	25/06/2021 13:46:06
320	Prioritas	:	
730	Nama Pemohon	:	Lameditech Co., Ltd.
	Alamat Pemohon	:	(Gasan-dong, ACE Highend Tower 6-cha), 1002ho, 234, Beotkkot-ro, Geumchen-gu, Seoul, Republic of Korea
740	Nama Kuasa	:	Yurio Astari S.E.,
	Alamat Kuasa	:	Suite 702, Pondok Indah Office Tower 2 Jl. Sultan Iskandar Muda Kav. V-TA
	Tipe Merek	:	Merek Kata
	Nama Merek	:	PURAXEL
566	Arti Bahasa	:	PURAXEL = kata ciptaan pemohon
591	Uraian Warna	:	Hitam, putih
511	Kelas Barang/Jasa	:	10
510	Uraian Barang/Jasa	:	===Alat estetika untuk kulit (medis); Alat pijat listrik untuk tubuh untuk keperluan estetika (medis); peralatan medis===

540 Etiket

PURAXEL

210	Nomor Permohonan	:	DID2021043064	540 Etiket
220	Tanggal Penerimaan	:	25/06/2021 13:49:20	
320	Prioritas	:		
730	Nama Pemohon	:	MILDA NURAENI AGUSTINA	
	Alamat Pemohon	:	Kp. Citatih RT/RW 001/001, Kel. Bangbayang, Kec. Cicurug, Kabupaten Sukabumi, Jawa Barat	
740	Nama Kuasa	:		
	Alamat Kuasa	:		
	Tipe Merek	:	Merek Kata dan Lukisan	
	Nama Merek	:	MILDHA KITTY THI 4	
566	Arti Bahasa	:		
591	Uraian Warna	:	HITAM	
511	Kelas Barang/Jasa	:	5	
510	Uraian Barang/Jasa	:	===Jamu pelangsing; Minuman dalam bentuk serbuk dan berasa untuk pelangsing; Minuman pelangsing; Minuman untuk digunakan sebagai alat bantu pelangsingan tubuh; hasil-hasil/produk farmasi pelangsing tubuh; jamu-jamuan pelangsing tubuh; kapsul pelangsing; obat-obatan pelangsing tubuh; pil pelangsing; sediaan medis untuk tujuan pelangsingan; sediaan pelangsing untuk tujuan medis; sediaan-sediaan diet untuk keperluan pelangsingan (kesehatan); teh pelangsing untuk keperluan medis===	

210	Nomor Permohonan	:	DID2021043065	540 Etiket
220	Tanggal Penerimaan	:	25/06/2021 13:51:13	
320	Prioritas	:		
730	Nama Pemohon	:	PT. Hamka Multi Karya	
	Alamat Pemohon	:	Dusun Bonto Cabu, Kel. Maccini Baji, Kec. Lau, Kabupaten Maros, Sulawesi Selatan	
740	Nama Kuasa	:		
	Alamat Kuasa	:		
	Tipe Merek	:	Merek Kata	
	Nama Merek	:	ASIAFUR	
566	Arti Bahasa	:	Tidak Ada Terjemahan	
591	Uraian Warna	:	Merah, Kuning dan Hijau	
511	Kelas Barang/Jasa	:	5	
510	Uraian Barang/Jasa	:	===fungisida; herbisida; insektisida; pestisida===	

210	Nomor Permohonan	:	DID2021043066	540 Etiket
220	Tanggal Penerimaan	:	25/06/2021 13:51:37	
320	Prioritas	:		
730	Nama Pemohon	:	Tutik Mujayanah	
	Alamat Pemohon	:	Dusun Sidoluhur RT 001 RW 001, Giri Mulya, Giri Mulya, Kabupaten Bengkulu Utara, Bengkulu, 38655	
740	Nama Kuasa	:		
	Alamat Kuasa	:		
	Tipe Merek	:	Merek Kata dan Lukisan	
	Nama Merek	:	Okuna	
566	Arti Bahasa	:	Okuna berasal dari dari kata Oku (nama wilayah di provinsi Sumatera Selatan) yang merupakan daerah asal pemohon dan kata Ana sebagai nama panggilan sehari-hari pemohon. Kata Oku dan Ana kemudian digabung menjadi Okuna.	
591	Uraian Warna	:	Hitam, merah dan putih	
511	Kelas Barang/Jasa	:	30	
510	Uraian Barang/Jasa	:	===Kakao; Kue; Makanan ringan berbahan dasar tepung terigu; Minuman berbahan dasar madu; cokelat; donat; es krim; kopi; makanan ringan berbahan dasar coklat; makanan ringan berbahan dasar gandum; makanan ringan berbahan dasar jagung; makanan ringan berbahan dasar kakao; makanan ringan berbahan dasar mie; makanan ringan berbahan dasar oat; makanan ringan berbahan dasar sereal; makanan ringan berbahan dasar tepung kentang; minuman berbahan dasar cokelat dengan susu; minuman berbahan dasar coklat; minuman berbahan dasar kakao; minuman berbahan dasar kopi; minuman berbahan dasar teh; pizza; roti*; teh===	

210 Nomor Permohonan : DID2021043067
220 Tanggal Penerimaan : 25/06/2021 13:52:21
320 Prioritas :
730 Nama Pemohon : PRATIWI PUDYASTUTI ABADIANA
Alamat Pemohon : Green House 2 Jl. Pulau Galang Gg Gunung Sari 2 No 18 / B4 Pemogan, Kota Denpasar, Bali, 80119
740 Nama Kuasa :
Alamat Kuasa :

540 Etiket

CASA ROSÉ

Tipe Merek : Merek Kata
Nama Merek : Casa Rosé
566 Arti Bahasa : Rumah Bunga, Rumah Mawar Merah Jambu
591 Uraian Warna : Huruf hitam latar putih atau transparan
511 Kelas Barang/Jasa : 20
510 Uraian Barang/Jasa : ===Jendela dalam yang tidak tembus pandang (mebel); Kayu tenun (mebel) atau anyaman dari kayu; Kursi duduk ayun (swing); Kursi duduk makan yang dapat dilipat; Kursi malas; Kursi perjamuan; Kursi putar; Kursi santai; Kursi tamu (sofa); Kursi tinggi [furnitur]; bangku kecil; bangku kerja; bantal kursi; bantalan kursi; daun meja; furnitur anak-anak; gagang mebel dari plastik; gagang mebel, bukan dari logam; kursi; kursi tumpuk; kursi [kursi]; kursi bar; kursi bean bag; kursi belajar; kursi berjemur; kursi bistro; kursi goyang; kursi lipat; kursi luar; kursi makan; kursi pantai; kursi santai; kursi santai untuk perawatan kosmetik; kursi teras; kursi tinggi; kursi-kursi; mebel; mebel dari logam untuk berkemah; mebel dari rotan; mebel tebu; meja; meja kerja; meja teh; peti kayu; peti laci; tempat duduk tambahan diletakkan di atas kursi; tempat tidur kursi===

---

210 Nomor Permohonan : D222021043068
220 Tanggal Penerimaan : 25/06/2021 13:52:59
320 Prioritas :
730 Nama Pemohon : PT TARU MARTANI
Alamat Pemohon : Jalan Kompol Bambang Suprapto 2-A Kel. Baciro, Kec. Gondokusuman, Kota Yogyakarta, D.I. Yogyakarta, Kota Yogyakarta, DI Yogyakarta, 55225
740 Nama Kuasa :
Alamat Kuasa :

540 Etiket

Countryman
ROLLINGTOBACCO

Tipe Merek : Merek Kata dan Lukisan
Nama Merek : Countryman ROLLINGTOBACCO
566 Arti Bahasa : Tidak Ada Terjemahan
591 Uraian Warna : Hitam; Kuning;
511 Kelas Barang/Jasa : 34
510 Uraian Barang/Jasa : ===Alat genggam untuk memasukkan tembakau kedalam tabung kertas; Alat untuk memadamkan rokok dan cerutu yang dipanaskan serta batang-batang tembakau yang dipanaskan; Alat untuk memanaskan tembakau untuk tujuan penghirupan; Asbak, kantong, tempat atau kotak untuk batang tembakau; Barang-barang keperluan perokok untuk produk-produk tembakau yang dipanaskan; Barang-barang untuk digunakan dengan tembakau; Batang tembakau; Bubuk tembakau; Bubuk yang mengandung nikotin untuk digunakan dalam perangkat untuk melepaskan nikotin dengan dihirup sebagai pengganti tembakau; Hookah dengan tembakau perasa; Kaleng tembakau; Kapsul, pods, tabung dan kartrid yang diisi dengan bubuk yang mengandung nikotin, gel atau cairan sebagai pengganti tembakau; Kotak tembakau; Kotak tembakau hirup; Larutan perasa nikotin cair tanpa tembakau untuk digunakan dalam penguap oral dan larutan isi ulang cair untuk katrid penguap oral; Penusuk tembakau; Penyaring udara yang digunakan sebagai pengganti rokok tembakau; Perangkat elektronik dan bagian-bagiannya untuk memanaskan rokok atau tembakau untuk melepaskan aerosol yang mengandung nikotin untuk inhalasi; Perangkat untuk melepaskan nikotin dengan inhalasi bubuk yang megandung nikotin sebagai pengganti tembakau; Perangkat untuk memadamkan rokok yang dipanaskan atau batang tembakau yang dipanaskan; Perangkat untuk menghirup pengganti tembakau; Perasa untuk tembakau dan hookah; Perasa, selain minyak atsiri, untuk tembakau; Perasa, selain minyak esensial, untuk digunakan dalam rokok elektronik dan dalam perangkat untuk inhalasi pengganti tembakau yang tidak mengandung nikotin; Perasa, selain minyak esensial, untuk tembakau; Rokok dengan atau tanpa filter, terbuat dari campuran tembakau dan cengkeh (bukan untuk keperluan medis); Rokok elektronik dengan tembakau perasa; Rokok non-medis yang menggandung pengganti tembakau; Rokok yang mengandung bahan pengganti tembakau; Selubung pipa panjang tembakau; Sisik (Tembakau); Tembakau hookah (shisha); Tembakau linting; Tembakau mentah atau yang sudah diolah; Tembakau molase; Tembakau parut; Tembakau perasa; Tembakau, baik yang diproduksi atau tidak diproduksi; Tempat untuk perangkat elektronik yang digunakan untuk memanaskan tembakau; Tempat, sarung atau kantong pelindung dan tempat, sarung atau kantong untuk membawa-bawa untuk rokok elektronik, perangkat rokok elektronik atau produk untuk memanaskan tembakau; Tempat, sarung atau kantong untuk perangkat elektronik yang digunakan memanaskan tembakau; Tempat, sarung, kantong, tempat atau kotak untuk produk-produk tembakau untuk keperluan dipanaskan; Wadah dan tempat penyimpan tembakau bukan dari logam mulia; Wadah tembakau bukan dari logam mulia; aksesoris untuk perangkat untuk memanaskan tembakau; alat penguap tembakau; cotton bud khusus diadaptasi untuk perangkat elektronik yang digunakan untuk memanaskan tembakau; dudukan dalam mobil untuk perangkat elektronik yang digunakan untuk memanaskan tembakau; evaporator tembakau; evaporator untuk tembakau; filter tembakau; gutka [mengunyah tembakau]; kantong nikotin oral bebas tembakau (bukan untuk penggunaan medis); kantong tembakau; kasus pelindung untuk perangkat elektronik yang digunakan untuk

memanaskan tembakau; kertas penyerap untuk pipa tembakau; kiseru [pipa tembakau panjang Jepang]; kizami [tembakau parut Jepang]; kotak tembakau; kotak tembakau dari logam mulia; kotak tembakau hirup; kotak tembakau, bukan dari logam mulia; kotak untuk perangkat elektronik yang digunakan memanaskan tembakau; merokok tembakau; molase herbal [pengganti tembakau]; nikotin untuk produk-produk tembakau yang dipanaskan-tidak dibakar atau produk-produk tembakau yang dipanaskan; pan masala [sebagai pengganti tembakau kunyah]; pembersih pipa untuk pipa tembakau; pengganti tembakau; pengganti tembakau untuk keperluan inhalasi; pengganti tembakau, bukan untuk keperluan medis; penggiling tembakau; penutup dekoratif untuk perangkat elektronik yang digunakan untuk memanaskan tembakau; perangkat dan bagian dari perangkat untuk memanaskan tembakau; perangkat elektronik dan bagian-bagiannya untuk memanaskan rokok atau tembakau untuk melepaskan aerosol yang mengandung nikotin inhalasi; perangkat pemanas tembakau; perangkat penguap oral untuk perokok, produk-produk tembakau dan pengganti tembakau; perasa, selain minyak atsiri, untuk pengganti tembakau; perasa, selain minyak atsiri, untuk tembakau; perusak untuk pipa tembakau; pipa tembakau; pipa tembakau dari logam mulia; pipa tembakau mentol; pipa tembakau, bukan dari logam mulia; pipa untuk merokok pengganti tembakau mentolated; produk tembakau untuk tujuan dipanaskan; produk tembakau untuk tujuan dipanaskan agar melepaskan aerosol yang mengandung nikotin untuk inhalasi; produk-produk tembakau; produk-produk tembakau yang dipanaskan; produk-produk tembakau yang dipanaskan-tidak dibakar; rak pipa untuk pipa tembakau; rokok bebas tembakau, selain untuk keperluan medis; rokok yang mengandung pengganti tembakau, bukan untuk keperluan medis; sarung untuk pipa tembakau Asia yang panjang; swab pembersih khusus diadaptasi untuk perangkat elektronik yang digunakan untuk memanaskan tembakau; tas untuk membawa perangkat elektronik yang digunakan untuk memanaskan tembakau; tembakau; tembakau daun; tembakau kunyah; tembakau linting tangan; tembakau mentah; tembakau mentolasi; tembakau pipa; tembakau rokok; tembakau sirih dengan tembakau; tembakau sirih tanpa tembakau; tembakau tanpa asap; tembakau untuk digulung sendiri; tembakau untuk dihirup; tembakau untuk dihirup dengan tembakau; tembakau untuk dihirup tanpa tembakau; tembakau untuk rokok-rokok yang dilinting sendiri; tembakau yang dipanaskan; tempat, sarung atau kantong yang terbuat dari kulit atau kulit imitasi untuk perangkat elektronik yang digunakan untuk memanaskan tembakau; tempolong untuk pengguna tembakau; tongkat pembersih khusus diadaptasi untuk perangkat elektronik yang digunakan untuk memanaskan tembakau; wadah abu tembakau; wadah tembakau; wadah tembakau bukan dari logam mulia; wadah tembakau dari logam mulia; wadah untuk menempatkan tembakau===

---

210 Nomor Permohonan : JID2021043069 540 Etiket
220 Tanggal Penerimaan : 25/06/2021 13:54:30
320 Prioritas :
730 Nama Pemohon : PT. CUBIESPOT PILAR DATA NUSANTARA
Alamat Pemohon : PERUM TIARA CANDI 2 BLOK AA/20 , Kota Pasuruan, Jawa Timur, 67127
740 Nama Kuasa :
Alamat Kuasa :

Tipe Merek : Merek Kata dan Lukisan
Nama Merek : MACHNETIC
566 Arti Bahasa : Tidak Ada Terjemahan
591 Uraian Warna : Biru muda , Hitam dan Putih
511 Kelas Barang/Jasa : 38
510 Uraian Barang/Jasa : ===layanan penyedia layanan internet [ISP]; layanan telekomunikasi disediakan melalui Internet, intranet, dan ekstranet; menyediakan akses pengguna ke Internet [penyedia layanan]; transfer data melalui Internet; transfer data nirkabel melalui Internet===

---

210 Nomor Permohonan : DID2021043070 540 Etiket
220 Tanggal Penerimaan : 25/06/2021 13:54:39
320 Prioritas :
730 Nama Pemohon : PT. LANIROS DIAN PHARMA
Alamat Pemohon : Satrio Tower Building Lantai 22 Kav C4 No. 5, Kota Administrasi Jakarta Selatan, DKI Jakarta
740 Nama Kuasa :
Alamat Kuasa :

Tipe Merek : Merek Kata
Nama Merek : SaNOtize
566 Arti Bahasa : Tidak Ada Terjemahan
591 Uraian Warna : Biru Muda, Biru Tua dan Putih
511 Kelas Barang/Jasa : 5
510 Uraian Barang/Jasa : ===Minuman vitamin dan mineral (untuk medis); Sediaan dari vitamin; Sediaan farmasi yang mengandung Vitamin C; Suplemen vitamin, mineral dan nutrisi; Vitamin tanpa resep; sediaan multivitamin; sediaan vitamin; sediaan vitamin dan mineral untuk keperluan medis; suplemen makanan yang terdiri dari vitamin; suplemen tambahan dan vitamin; suplemen vitamin dan mineral; tambalan suplemen vitamin; vitamin; vitamin dan suplemen vitamin; vitamin untuk anak-anak; vitamin untuk orang dewasa===

---

210 Nomor Permohonan : JID2021043071
220 Tanggal Penerimaan : 25/06/2021 13:56:53
320 Prioritas :
730 Nama Pemohon : PT. INDAH MEDIKA SENTOSA
Alamat Pemohon : Ruko North Solvang Square, Jln. Mission Drive no 50, Kabupaten Tangerang, Banten
740 Nama Kuasa :
Alamat Kuasa :

540 Etiket



Tipe Merek : Merek Kata dan Lukisan
Nama Merek : WELLCLINIC
566 Arti Bahasa :
591 Uraian Warna : Hijau tua, hijau muda, dan cokelat
511 Kelas Barang/Jasa : 44
510 Uraian Barang/Jasa : ===layanan klinik kesehatan===

---

210 Nomor Permohonan : JID2021043072
220 Tanggal Penerimaan : 25/06/2021 13:57:11
320 Prioritas :
730 Nama Pemohon : PT. BERSATU SUKSES SEJATI
Alamat Pemohon : Jl. Raya Kludan, Club House Permata Sidoarjo Regency, Kludan, Tanggulangin, Sidoarjo, Kabupaten Sidoarjo, Jawa Timur
740 Nama Kuasa : SUGIARTO SALIMAN, S.KOM.
Alamat Kuasa : Jalan Rungkut Asri Tengah XV/9
Surabaya 60293
Telp. : 031-8713999
HP. : 081615403999
081615403999
Email : dreamidpatent@gmail.com
info@dreamid.com

540 Etiket



Tipe Merek : Merek Kata dan Lukisan
Nama Merek : BERSATU SUKSES SEJATI BeSS
566 Arti Bahasa : Tidak Ada Terjemahan
591 Uraian Warna : Merah Maroon, Coklat, Putih
511 Kelas Barang/Jasa : 35
510 Uraian Barang/Jasa : ===Administrasi bisnis dan urusan kantor, administrasi dan manajemen usaha; Administrasi dan manajemen usaha; Analisis manajemen bisnis atau konsultasi bisnis; Bahan-bahan produksi, persiapan, presentasi dan distribusi periklanan, promosi, publisitas dan pemasaran; Distribusi materi periklanan; Distribusi selebaran periklanan; Jasa advis dan konsultasi terkait manajemen, operasi dan waralaba hotel; Jasa informasi, pemberian nasehat dan konsultasi berkaitan dengan periklanan; Jasa konsultasi manajemen bisnis; Jasa konsultasi pemasaran usaha, promosi, dan periklanan; Jasa manajemen bisnis dan administrasi bisnis terkait real estate, residensial, properti industrial dan komersial, kantor, pusat bisnis, departmental store, pusat perbelanjaan, gerai ritel dan grosir, akomodasi sementara, hotel, motel, resort, apartemen layanan, gedung bangunan, rumah-rumah, kondominium, apartemen, flat, gudang, pabrik dan bangunan-bangunan yang dibangun oleh kontraktor yang sama (developments); Jasa manajemen bisnis khususnya manajemen logistik rantai pasok untuk orang lain; Jasa marketing dan periklanan yang diberikan melalui database komputer online; Jasa pemasaran hotel dan real estate; Jasa pengadaan kerjasama, untuk kepentingan orang lain, dari berbagai barang yaitu, minuman dengan kopi, teh, gourmet, makanan kemasan dan siap (tidak termasuk transportasi daripadanya), memungkinkan pelanggan untuk dengan mudah melihat dan membeli barang-barang itu dari outlet grosir, toko eceran, kafe, restoran dan outlet rantai toko kopi atau melalui telekomunikasi atau dari situs web barang dagangan umum dalam jaringan komunikasi global; Jasa pengadaan kerjasama, untuk kepentingan pihak lain, dari berbagai barang [tidak termasuk transportasi daripadanya],memungkinkan pelanggan untuk dengan mudah melihat dan membeli barang-barang tersebut dari outlet distributor; Jasa pengadaan kerjasama, untuk kepentingan pihak lain, dari berbagai barang [tidak termasuk transportasi daripadanya],memungkinkan pelanggan untuk dengan mudah melihat dan membeli barang-barang tersebut dari outlet ritel; Jasa pengadaan kerjasama, untuk kepentingan pihak lain, dari berbagai barang [tidak termasuk transportasi daripadanya],memungkinkan pelanggan untuk dengan mudah melihat dan membeli barang-barang tersebut dari toko serba ada, pusat perbelanjaan, mall, outlet grosir dan eceran, hotel, outlet makanan dan minuman, katalog barang dagangan melalui pemesanan surat atau melalui komunikasi telepon, atau situs barang dagangan dalam jaringan komunikasi global; Jasa periklanan barang secara sambung langsung (online); Jasa periklanan dan pemasaran yang dilakukan dengan metode komunikasi pemasaran secara tidak langsung, yaitu, melalui media sosial, mesin pencari pemasaran, pertanyaan seputar pemasaran, pemasaran melalui internet, pemasaran secara mobile, pembuatan blog dan bentuk-bentuk pasif lainnya, saluran-saluran komunikasi yang bisa dibagikan atau viral; Jasa periklanan dan publisitas oleh televise, radio dan surat; Jasa periklanan online; Jasa periklanan yang disediakan melalui internet; Jasa toko eceran; Jasa toko eceran secara online; Jasa yang menyediakan kampanye periklanan manajemen dalam hal pelacakan, menganalisa, dan melaporkan data konsumen, demigrafik, dan tanggapan konsumen pada bahan-bahan iklan dan promosi;

Konsultasi manajemen dan organisasi bisnis; Layanan administratif manajemen hotel; Layanan agen periklanan di Internet untuk orang lain; Layanan bisnis/usaha yang berkaitan dengan manajemen fasilitas dan jasa operasi teknis, yaitu, penyediaan manajemen usaha dan operasi usaha ke pusat data dengan infrastruktur dan interkoneksi internet dan jaringan, pusat data tersebut menyediakan manajemen daya, pengendalian lingkungan, dan manajemen pengamanan data; Layanan informasi, nasehat dan
konsultasi yang berkaitan dengan
proses administrasi pesanan pembelian,
jasa periklanan, periklanan, penilaian
bisnis, informasi bisnis, investigasi
bisnis, bantuan manajemen bisnis,
konsultasi manajemen bisnis, konsultasi
organisasi bisnis, penelitian bisnis, agen
informasi komersial, informasi dan
nasehat komersial untuk konsumen,
layanan perantara komersial, bantuan
manajemen komersial atau industri,
kompilasi iklan digunakan sebagai
halaman web pada internet, kompilasi
direktori untuk penerbitan di internet,
kompilasi informasi ke dalam basis data
komputer, kompilasi statistik, analisis
harga biaya, pencarian data dalam file
komputer untuk orang lain, penyebaran
bahan untuk iklan, penelitian
pemasaran, pemasaran, iklan online di
jaringan komputer, jajak pendapat,
organisasi dan manajemen program
loyalitas pelanggan, iklan bayar per klik,
presentasi barang di media komunikasi, untuk keperluan ritel, layanan
perbandingan harga, jasa pengadaan
untuk orang lain (membeli barang dan
jasa untuk bisnis orang lain),
memberikan informasi bisnis melalui
situs web, penyediaan pasar daring
untuk pembeli dan penjual barang dan
jasa, penyediaan informasi kontak
komersial dan bisnis, publikasi teks
publisitas, publisitas, penyewaan waktu
iklan di media komunikasi, promosi
penjualan untuk orang lain, optimisasi
mesin pencari, sistemisasi informasi ke
dalam basis data komputer, jasa
pengadaan kerjasama, untuk
kepentingan pihak lain, dari berbagai
barang (tidak termasuk transportasi
daripadanya), memungkinkan
pelanggan untuk dengan mudah
melihat dan membeli barang-barang
tersebut dari situs barang dagangan
dalam jaringan komunikasi global,
memperbarui dan memelihara data
dalam database komputer,
memperbarui materi iklan,
pengoptimalan lalu lintas situs web,
audit keuangan, persiapan dan analisis
laporan keuangan untuk bisnis, proses
administrasi klaim asuransi, promosi
layanan asuransi, atas nama pihak
ketiga; Layanan konsultasi untuk periklanan dan manajemen bisnis; Layanan manajemen risiko bisnis; Layanan pemasaran, periklanan dan promosi; Layanan pengaturan acara [mengorganisir pameran atau pamern dagang untuk tujuan komersial atau periklanan]; Layanan penyedia informasi, publikasi dan promosi pada pusat perbelanjaan secara online; Layanan pusat perbelanjaan (Mall); Layanan toko ritel online; Layanan toko serba ada dan ritel; Manajemen Proses Bisnis; Manajemen Usaha; Manajemen bisnis bebas bea; Manajemen bisnis dan layanan konsultasi di bidang hotel, resort, resort kondominium, penyewaan apartemen untuk liburan, penyewaan rumah untuk liburan, pengembangan konsep timeshare, dan pertukaran dengan konsep timeshare; Manajemen bisnis dan layanan konsultasi di bidang resort hotel, resort kondominium, penyewaan apartemen untuk liburan, pengembangan konsep timeshare dan pertukaran dengan konsep timeshare, pengiklanan penyewaan properti liburan; Manajemen bisnis dan pengoperasian hotel, klub rekreasi serta tanah dan bangunan pemukiman untuk orang lain; Manajemen bisnis pada pusat perbelanjaan; Manajemen bisnis toko serba ada; Manajemen usaha dan operasi pusat data; Manajemen yang berkaitan dengan bisnis periklanan; Melaksanakan program loyalitas pelanggan, hadiah, afinitas dan insentif untuk tujuan promosi komersil dan periklanan; Mempersiapkan barang periklanan; Mempromosikan barang-barang dan jasa-jasa dengan cara mengoperasikan ritel pusat perbelanjaan komprehensif online, grosir, dan layanan ritel online kuku buatan, stiker nail art, tips kuku, kertas transfer untuk nail art, cat kuku [kosmetik], sediaan penguatan kuku, kondisioner kuku, cat kuku, enamel kuku, penghilang enamel kuku, gel kuku, sediaan untuk menghilangkan kuku gel, lapisan atas cat kuku, krim kuku untuk penggunaan kosmetik, glitter kuku, cat kuku dan penghapus cat kuku, sediaan perawatan kuku

kosmetik, perekat untuk membubuhkan kuku atau bulu mata buatan, sediaan buffing kuku, kikir kuku dan warna kuku; Mengatur dan menyelenggarakan pekan raya dan pameran untuk keperluan bisnis dan periklanan; Mengatur pameran untuk tujuan periklanan; Menyediakan peringkat pengguna untuk keperluan perdagangan atau periklanan; Menyediakan pusat perbelanjaan daring (online marketplaces) untuk pembeli-pembeli dan penjual-penjual barang-barang dan/atau jasa-jasa; Menyediakan ulasan pengguna untuk tujuan komersial atau periklanan; Menyelenggarakan pameran untuk tujuan periklanan; Nasehat bisnis dan manajemen bisnis atas program yang berkaitan dengan organisasi dan manajemen bisnis; Organisasi peragaan busana untuk keperluan promosi dan periklanan; Pemasaran dan periklanan pada jasa keuangan dan asuransi; Pembuatan materi periklanan; Pengaturan demonstrasi untuk tujuan periklanan; Pengelolaan bisnis hotel dan penginapan lainnya; Pengembangan konsep periklanan; Pengoperasian bisnis dari pusat perbelanjaan untuk pihak lain.; Pengoperasian bisnis pusat perbelanjaan online; Pengoperasian bisnis pusat perbelanjaan online untuk orang lain; Penyajian barang pada media komunikasi
untuk keperluan perdagangan eceran
(Presentation of goods on communication
media, for retail purposes), Penyewaan ruang periklanan (Rental of
advertising space), Periklanan radio (Radio advertising), Peragaan barang (Demonstration of goods), Jasa nasehat untuk manajemen bisnis (Advisory
services for business management), Penyelenggaraan pameran untuk keperluan
perdagangan atau periklanan (Organization of
exhibitions for commercial or advertising purposes), Jasa perbandingan harga (Price comparison
services), Informasi dan nasehat komersial untuk konsumen (anjungan nasehat
pelanggan) (Commercial information and advice for consumers (consumer advice
shop), Penyediaan pasar daring (online) untuk pembeli dan penjual barang dan jasa
(Provision of an on-line marketplace for buyers and sellers of goods and services), Sistemisasi informasi ke dalam basis data komputer (Systemization of
information into computer databases).; Penyediaan informasi periklanan melalui jaringan komputer global; Penyediaan informasi, termasuk on-line, mengenai periklanan, manajemen bisnis dan fungsi administrasi dan kantor; Penyediaan jasa periklanan, administrasi bisnis dan fungsi kantor di bidang sistem penentuan posisi global; Penyediaan konsultasi, layanan konsultasi dan informasi terkait jasa periklanan, pemasaran, Jasa promosi, manajemen bisnis, administrasi bisnis, layanan administrasi bisnis terkait asuransi dan layanan broker dalam jaringan, layanan administrasi bisnis terkait layanan garansi, penilaian bisnis, pertanyaan bisnis, investigasi bisnis, konsultasi manajemen dan organisasi bisnis, penasihat bisnis dan layanan informasi, bantuan manajemen bisnis, konsultasi organisasi bisnis, penelitian bisnis, informasi dan saran komersial untuk konsumen dan, toko saran konsumen, organisasi pameran untuk tujuan komerial atai periklanan, proses administrasi pesanan pembelian, Penghimpun informasi ke dalam basis data komputer, kompilasi statistik, konsultasi bisnis, koleksi, kompilasi, sistemisasi, verifikasi, analisis, proses, pembaruan, pengaturan, penyimpanan dan penyedia data, layanan informasi bisnis disediakan dalam jaringan dari sebuah database komputer, internet atau perangkat komunikasi nirkabel, pencarian data dalam file komputer untuk orang lain, analisis harga biaya, menyusun laporan akun, peramalan ekonomi, pakar efisiensi, konsultasi manajemen personal, layanan perbandingan harga, konsultasi bisnis profesional, analisis dan penyedia informasi bisnis dan komersial, analisis bisnis, riset dan layanan informasi, mengumpulkan dan memverifikasi penilaian dan ulasan bisnis untuk orang lain, menyediakan perbandingan harga, layanan, kualitas, ulasan dan penilaian penyedia layanan untuk bisnis atau tujuan komerial, menyiapkan laporan keuangan; Penyediaan promosi barang dan jasa melalui periklanan; Penyewaan materi periklanan; Penyewaan peralatan untuk periklanan; Periklanan melalui jaringan telepon seluler; Periklanan melalui media elektronik dan internet untuk manajemen bisnis; Periklanan melalui transmisi publisitas
online untuk pihak ketiga melalui jaringan
komunikasi elektronik; Periklanan online; Periklanan online melalui jaringan komunikasi komputer; Periklanan untuk orang lain; Periklanan untuk orang lain melalui komputer dan jaringan komunikasi; Periklanan, pemasaran dan layanan promosi terkait untuk memfasilitasi jejaring dan peluang sosialisasi untuk tujuan bisnis; Periklanan, pemasaran dan layanan promosi yang terkait dengan semua industri untuk tujuan memfasilitasi jejaring dan peluang sosialisasi untuk tujuan bisnis; Periklanan, pemasaran, dan promosi barang dan jasa pihak lain dalam kaitannya dengan video game dan olahraga elektronik; Produksi keperluan periklanan visual; Produksi rekaman video untuk tujuan periklanan; Promosi [periklanan] bisnis; Promosi, periklanan dan pemasaran situs online; Pusat perbelanjaan komprehensif melalui internet; Pusat perbelanjaan komprehensif melalui internet, yaitu, bahan makanan, minuman, kosmetik, perlengkapan mandi (toiletries), sediaan pemeliharaan gigi (dentifrices), sabun dan deterjen, peralatan pembersih dan pencuci, garmen, barang tekstil, pakaian, alas kaki dan penutup kepala, tas dan dompet kulit, mainan dan cinderamata/suvenir, kertas dan alat tulis, jam dan arloji, alat pengajaran, bahan pengajaran, sediaan farmasi, kedokteran hewan dan sanitasi dan persediaan medis, peralatan dapur peralatan makan, mebel/furnitur, peralatan pendingin listrik, mesin pertanian, mesin industri, peralatan digital telekomunikasi; Pusat perbelanjaan yang menjual peralatan rumah tangga, furnitur, barang elektronik; TOKO SERBA ADA; Toko barang-barang grosir; Toko serba ada; administrasi bisnis hotel; administrasi komersial untuk lisensi barang dan jasa bagi orang lain, untuk program diskon yang memungkinkan peserta mendapatkan diskon barang dan jasa melalui penggunaan kartu anggota diskon, kompetisi untuk keperluan periklanan, program loyalitas konsumen, skema insentif dan loyalitas pelanggan, program loyalitas menyangkut diskon atau insentif, program imbalan loyalitas, skema keanggotaan, skema insentif penjualan dan promosi, program insentif promosi penjualan, urusan bisnis waralaba, urusan bisnis toko ritel; analisis manajemen bisnis; analisis manajemen bisnis dan konsultasi bisnis; bantuan bisnis, manajemen dan layanan administrasi; bantuan bisnis, manajemen dan layanan informasi; bantuan dalam manajemen bisnis komersial waralaba; bantuan manajemen bisnis; bantuan manajemen bisnis di bidang waralaba; bisnis dan manajemen; distribusi bahan periklanan; distribusi masalah periklanan; distribusi produk untuk tujuan periklanan; distribusi prospektus dan sampel untuk keperluan periklanan; distribusi prospektus untuk keperluan periklanan; distribusi selebaran untuk tujuan periklanan; distribusi selebaran, brosur, barang cetakan, dan sampel untuk keperluan periklanan; informasi dan konsultasi manajemen bisnis; jasa agen periklanan; jasa agen periklanan radio; jasa agen periklanan televisi; jasa analisis periklanan; jasa bisnis dan periklanan; jasa informasi, penasehatan dan konsultansi yang berkaitan dengan periklanan dan pemasaran; jasa jasa katalog toko eceran; jasa klub pelanggan dan jasa loyalitas pelanggan, untuk tujuan komersial, promosi dan/atau periklanan; jasa konsultasi terkait dengan manajemen pusat perbelanjaan; jasa konsultasi yang berkaitan dengan periklanan, promosi bisnis, manajemen bisnis dan pemasaran; jasa manajemen bisnis di bidang pendidikan; jasa manajemen bisnis komersial; jasa pengadaan, untuk manfaat pihak lain, berbagai barang-barang (tidak termasuk transportasi daripadanya), memungkinkan pelanggan untuk dengan mudah melihat dan membeli barang-barang tersebut di outlet ritel, outlet grosir, supermarket dan toko serba ada; jasa periklanan; jasa periklanan B2B (transaksi komersial

antara pelaku bisnis); jasa periklanan dan manajemen; jasa periklanan dan promosi dan konsultasi yang terkait dengannya; jasa periklanan dan promosi di bidang hiburan, musik, film, televisi, televisi kabel, televisi satelit, radio dan siaran on-line; jasa periklanan dan publisitas, yaitu, mempromosikan barang, jasa, identitas merek dan informasi serta berita komersial pihak ketiga melalui media cetak, audio, video, digital dan medium on-line; jasa periklanan media sosial; jasa periklanan untuk promosi e-commerce; jasa periklanan yang berkaitan dengan penjualan barang; jasa periklanan yang disediakan oleh agen periklanan radio dan televisi; jasa periklanan, pemasaran dan konsultasi promosi, nasihat dan pemberian bantuan; jasa periklanan, promosi dan / atau animasi komersial; jasa periklanan, yaitu, manajemen kampanye periklanan, penargetan, implementasi dan layanan pengoptimalan/optimisasi (optimization); jasa periklanan, yaitu, penargetan dan optimalisasi (optimization) iklan online; jasa periklanan, yaitu, penjadwalan, pelacakan, dan pelaporan iklan untuk orang lain; jasa periklanani toko ritel untuk menjual pakaian, alas kaki dan headwear; jasa ritel supermarket dan toko serba ada (departmental store); jasa saran untuk manajemen bisnis; jasa toko serba ada retail; jasa waralaba hotel (manajemen dan operasional); jasa waralaba, yaitu penawaran assistensi manajemen bisnis dalam pendirian dan pengoperasian hotel, restoran, klub malam, bar, spa, fasilitas rekreasi dan kebugaran, toko eceran, kondominium, gedung apartemen, pusat konferensi, resor timeshare (kepemilikan bersama dengan perjanjian bagi waktu) untuk pihak lain; jasa-jasa analisis dan studi informasi yang dikumpulkan pada pendapat-pendapat (opini) para konsumen dan tindak tanduk (behaviour) melalui penelitian pemasaran dan studi-studi periklanan; jasa-jasa konsultasi manajemen bisnis; jasa-jasa loyalitas pelanggan sehubungan dengan jasa-jasa hotel dan resor; jasa-jasa manajemen bisnis, yaitu manajemen dan pengoperasian hotel, restoran, klub malam, bar, spa, fasilitas rekreasi dan kebugaran, toko eceran, kondominium, gedung apartemen, pusat konferensi, resor timeshare (kepemilikan bersama dengan perjanjian bagi waktu), klub rekreasi resor, klub liburan, klub dimana setiap pemilik memiliki hak yang berbeda dan proporsional, klub tempat kediaman pribadi, hak penggunaan klub dan proyek kontrak untuk jangka panjang untuk pihak lain; jasa-jasa organisasi dan pameran-pameran dan pekan-pekan raya perdagangan untuk tujuan-tujuan komersial dan periklanan; jasa-jasa penelitian perniagaan yang berkaitan dengan periklanan, pemasaran dan komunikasi; jasa-jasa penyediaan media dibidang periklanan dan pemasaran satu persatu (one-to-one) ialah: perencanaan dan pembelian waktu dan ruang media untuk periklanan pemasaran secara langsung; jasa-jasa perencanaan strategik perniagaan, penasehatan dan konsultansi yang berkaitan dengan periklanan, pemasaran dan komunikasi; jasa-jasa periklanan dan pemasaran online; jasa-jasa periklanan dan pemasaran yang disediakan dengan cara metode-metode secara tidak langsung komunikasi-komunikasi pemasaran, ialah: media sosial, pertanyaan-pertanyaan pemasaran, pemasaran melalui internet, pemasaran secara mobile (berpindah-pindah), blogging-blogging dan cara-cara lain secara pasif, yang ditanggung bersama-sama, atau melalui saluran-saluran komunikasi viral; jasa/layanan bisnis dan periklanan; jasa/layanan bisnis dan periklanan, yaitu, jasa/layanan periklanan untuk melacak kinerja periklanan, untuk mengelola, menyalurkan dan melayani periklanan, untuk menganalisa data iklan, untuk melaporkan data iklan, dan untuk mengoptimalkan kinerja periklanan; jasa/layanan bisnis dan periklanan, yaitu, perencanaan media dan pembelian media untuk orang lain; jasa/layanan konsultasi di bidang periklanan dan pemasaran; konsultasi bisnis dan manajemen; konsultasi bisnis yang berkaitan dengan periklanan; konsultasi manajemen bisnis; konsultasi manajemen dan organisasi bisnis; konsultasi manajemen risiko bisnis; konsultasi mengenai strategi komunikasi periklanan; konsultasi periklanan; konsultasi periklanan dan pemasaran; konsultasi periklanan di bidang teknologi blockchain dan cryptocurrency; layanan administrasi dan manajemen bisnis; layanan analisis bisnis dan perencanaan strategis bisnis di bidang manajemen bisnis; layanan bisnis di bidang manajemen bisnis; layanan bisnis di bidang manajemen proyek; layanan bisnis di bidang manajemen strategis; layanan informasi yang berkaitan dengan manajemen bisnis bangunan perumahan dan hotel; layanan informasi yang berkaitan dengan periklanan; layanan jejaring bisnis di bidang manajemen bisnis; layanan jejaring bisnis di bidang manajemen proyek; layanan kesekretariatan yang disediakan oleh hotel; layanan konsultasi pemasaran dan periklanan; layanan konsultasi yang berkaitan dengan administrasi dan manajemen hotel; layanan konsultasi yang berkaitan dengan periklanan, publisitas dan pemasaran; layanan loyalitas pelanggan untuk tujuan komersial, promosi dan/atau periklanan, yaitu, administrasi program yang memungkinkan anggota untuk menebus partisipasinya untuk poin atau hadiah; layanan manajemen bisnis; layanan manajemen risiko bisnis; layanan pemberian nasehat dan konsultasi bisnis di bidang manajemen bisnis; layanan penelitian yang berkaitan dengan periklanan dan pemasaran; layanan perencanaan periklanan; layanan periklanan bisnis yang berkaitan dengan waralaba; layanan periklanan dan manajeman untuk penjualan dari tempat minuman, kotak makan siang dan wadah makanan, pakaian, penutup kepala, kemeja, kemeja berkerah, kemeja lengan panjang, t-shirt lengan pendek, celana, celana pendek, celana panjang, rok, gaun, kaos kaki, jaket, jaket berkerudung, topi-topi, topi dengan lidah yang menonjol berfungsi untuk melindungi dari sinar matahari (pakaian), sepatu, sandal, game, mainan dan mainan, artikel olahraga, dekorasi, tokoh mainan koleksi, boneka, mainan mekanik, boneka mainan berkarakter, boneka mainan, mainan action figure, jam tangan mainan; layanan periklanan dan manajemen penjualan; layanan periklanan untuk mempromosikan kesadaran publik di bidang kesejahteraan sosial; layanan periklanan untuk meningkatkan kesadaran masyarakat tentang masalah medis; layanan periklanan yang berkaitan dengan alat pencitraan in vivo; layanan periklanan yang berkaitan dengan komersialisasi produk-produk baru; layanan periklanan yang berkaitan dengan kosmetik; layanan periklanan, yaitu, mempromosikan jasa pihak lain; layanan promosi di dalam toko; layanan ritel disediakan oleh supermarket; layanan ritel disediakan oleh toko-toko; layanan ritel, layanan ritel supermarket dan department store yang berkaitan dengan makanan dan minuman; layanan strategi komunikasi periklanan; layanan tata letak untuk tujuan periklanan; layanan toko ritel dan toko grosir; layanan waralaba dalam bentuk memberikan bantuan manajemen bisnis dalam pendirian dan pengoperasian hotel; layanan waralaba, termasuk memberikan bantuan manajemen bisnis dalam pengaturan dan pendirian resort hotel, motel, dan restoran; layanan waralaba, termasuk memberikan bantuan teknis dalam pengaturan dan pendirian resort hotel, motel, dan restoran; layanan waralaba, yaitu, memberikan bantuan bisnis dalam pengoperasian, pengaturan dan pendirian resort hotel, hotel, motel, akomodasi, fasilitas akomodasi dan restoran; manajemen bisnis; manajemen bisnis acara hiburan dan presentasi; manajemen bisnis agensi sastra; manajemen bisnis apartemen; manajemen bisnis atlet profesional; manajemen bisnis bandara; manajemen bisnis bangunan perumahan dan jasa apartemen; manajemen bisnis dan layanan konsultasi; manajemen bisnis diskotik; manajemen bisnis fasilitas parkir mobil; manajemen bisnis gerai ritel; manajemen bisnis hotel; manajemen bisnis hotel resor; manajemen bisnis hotel untuk orang lain; manajemen bisnis kamp musim panas; manajemen bisnis komersial; manajemen bisnis musisi; manajemen bisnis orang-orang olahraga; manajemen bisnis outlet grosir; manajemen bisnis outlet grosir dan eceran; manajemen bisnis para pelaku; manajemen bisnis pemain musik; manajemen bisnis penghibur; manajemen bisnis penulis dan penulis; manajemen bisnis perusahaan; manajemen bisnis perusahaan penerbangan; manajemen bisnis praktik kedokteran hewan; manajemen bisnis pusat konferensi; manajemen bisnis restoran; manajemen bisnis restoran untuk orang lain; manajemen bisnis rumah sakit; manajemen bisnis sementara; manajemen bisnis seniman; manajemen bisnis seniman pertunjukan; manajemen bisnis studio film; manajemen bisnis teater; manajemen bisnis untuk pengoperasian waralaba; manajemen bisnis untuk penyedia layanan freelance; manajemen bisnis untuk toko, tempat hiburan, hotel, pertunjukan artis, tokoh olah raga, outlet ritel, klub olah raga, fasilitas

olah raga, tempat olah raga, masyarakat olah raga, kompleks kolam renang, outlet grosir dan ritel; manajemen bisnis, administrasi, konsultasi dan jasa-jasa pendukung untuk pusat perbelanjaan daring (online marketplaces) untuk pembeli-pembeli dan penjual-penjual barang-barang dan/atau jasa-jasa; manajemen catatan bisnis; manajemen dan administrasi bisnis; manajemen dan administrasi bisnis kapal; manajemen dan operasi bisnis daur ulang; manajemen file bisnis; manajemen file bisnis terkomputerisasi; manajemen hotel untuk orang lain; manajemen informasi bisnis; manajemen informasi bisnis, yaitu, pelaporan informasi bisnis dan analitik (analytics) bisnis di bidang periklanan dan pemasaran; manajemen informasi usaha, yakni, pelaporan elektronik mengenai informasi usaha; manajemen informasi usaha, yakni, pelaporan elektronik terkait analitik usaha sehubungan dengan proses pembayaran, autentikasi dan pelacakan; manajemen model bisnis; manajemen proyek bisnis; manajemen proyek bisnis untuk orang lain; manajemen reputasi bisnis dan layanan peningkatan; manajemen risiko bisnis; manajemen usaha yang berhubungan dalam mendirikan dan/atau mengoperasikan restoran, kafe, kedai kopi dan kedai yang menjual makanan ringan; manajemen usaha, yaitu, majemen belanja online dan pembelian platform melalui jaringan komputer global; melakukan survei riset manajemen bisnis online; melakukan, mengatur dan mengatur pameran dagang dan pameran dagang untuk tujuan komersial dan periklanan; membantu dalam eksploitasi atau pengelolaan perusahaan perdagangan atau industri, termasuk pusat dan kompleks perbelanjaan, yaitu penyediaan layanan konsultasi bisnis untuk merek-merek berkualitas tinggi dan mewah untuk memungkinkan mereka mendistribusikan kelebihan stok secara terkontrol dan efektif dari koleksi musim sebelumnya; memberikan bantuan di bidang manajemen bisnis; memberikan informasi perbandingan tarif hotel; memberikan informasi tentang produk melalui jaringan telekomunikasi untuk tujuan periklanan dan penjualan; memberikan kode diskon loyalitas pelanggan untuk tujuan periklanan; mempromosikan barang dan jasa dengan cara mengoperasikan pusat perbelanjaan komprehensif secara online; mengatur dan melakukan acara periklanan; mengatur dan melakukan pameran wisata dalam air untuk keperluan bisnis dan periklanan; mengatur dan menyelenggarakan acara-acara khusus untuk tujuan komersial, promosi atau periklanan; mengatur dan menyelenggarakan konferensi bisnis di bidang manajemen bisnis; mengatur dan menyelenggarakan pameran dan pameran untuk keperluan bisnis dan periklanan pariwisata; menyediakan informasi tentang agen periklanan dan perencanaan dan pelaksanaan promosi penjualan; menyediakan informasi termasuk online mengenai periklanan, -mengenai manajemen bisnis, -mengenai administrasi, -mengenai kegunaan kantor; menyediakan layanan konsultasi bisnis di bidang perjalanan bisnis untuk mengembangkan dan mengimplementasikan solusi yang disesuaikan untuk manajemen perjalanan dan pengeluaran biaya klien, yaitu, sumber pemasok udara (penerbangan) dan hotel strategis (strategic air and hotel supplier sourcing), pemesanan perjalanan elektronik, manajemen dan penggantian pengeluaran biaya, manajemen pertemuan/rapat dan layanan konsultasi terkait perjalanan bisnis lainnya; menyediakan peringkat pengguna untuk tujuan komersial atau periklanan; menyediakan program loyalitas pelanggan untuk tujuan periklanan; minimarket; operasional bisnis pusat perbelanjaan dan mal perbelanjaan; organisasi acara periklanan; organisasi acara, pameran, pameran dan pertunjukan untuk tujuan komersial, promosi dan periklanan; organisasi kompetisi untuk keperluan periklanan atau usaha; organisasi pameran dagang untuk tujuan periklanan; pemantauan efektivitas periklanan; pemasaran toko; penataan etalase toko; penelitian pemasaran, yaitu, kampanye periklanan dan penelitian dan analisis preferensi konsumen; penelitian periklanan; pengaturan pameran dan acara untuk tujuan komersial atau periklanan; pengawasan manajemen bisnis; pengecer toko serba ada; pengelolaan periklanan; pengelolaan program insentif hotel untuk orang lain; pengembangan konsep periklanan dan pemasaran; pengindeksan web untuk tujuan periklanan; pengkinian materi periklanan; pengorganisasian dan pameran-pameran dan pameran-pameran dagang untuk tujuan komersial dan periklanan; pengumpulan, sistematisasi, kompilasi dan analisis data bisnis, statistik, informasi, dan indeks informasi untuk tujuan komersial atau periklanan; penulisan skrip untuk tujuan periklanan; penyebaran bahan periklanan; penyebaran bahan-bahan periklanan, pembaharuan bahan-bahan periklanan, pengumpulan iklan-iklan untuk digunakan sebagai laman web pada internet; penyediaan informasi di bidang manajemen bisnis; penyediaan informasi di bidang manajemen bisnis dan manajemen proyek; penyediaan informasi manajemen bisnis; penyediaan informasi penjualan, bisnis, periklanan dan promosi melalui jaringan komputer global dan melalui internet; penyediaan ruang di Internet untuk periklanan; penyediaan situs periklanan online yang dapat ditelusuri dan panduan informasi yang menampilkan barang-barang dan jasa-jasa dari vendor di bidang pernikahan melalui internet; penyediaan ulasan, penilaian, dan rekomendasi pengguna di hotel dan akomodasi sementara lainnya untuk daftar keperluan komersil melalui situs web; penyelenggaraan pameran dan kompetisi untuk tujuan komersial dan periklanan; perencanaan dan desain periklanan, yaitu, desain materi iklan untuk orang lain, Persiapan dan realisasi rencana dan konsep media dan iklan; perencanaan manajemen bisnis; perencanaan periklanan; perencanaan, pembelian dan perundingan (negosiasi) ruang-ruang dan waktu periklanan dan media; periklanan; periklanan barang dan jasa pihak lain melalui jaringan komputer lokal dan global; periklanan dan konsultasi manajemen bisnis; periklanan dan pemasaran; periklanan melalui gambar berjalan; periklanan melalui jaringan telepon seluler; periklanan melalui media cetak, media elektronik, brosur, poster, papan iklan (billboard), dan media iklan lainnya; periklanan pemasaran langsung; periklanan situs bisnis; periklanan, pemasaran dan mempromosikan barang dan jasa milik orang lain dengan cara menyediakan peralatan foto dan video di acara-acara khusus; periklanan, pemasaran, riset pasar; persiapan dan presentasi tampilan audio visual untuk tujuan periklanan; promosi bangunan komersial, termasuk pusat perbelanjaan; promosi barang-barang dan jasa-jasa dengan cara mengoperasikan pusat perbelanjaan secara online dan komprehensif; promosi periklanan (sponsor); proyek manajemen untuk bisnis, -untuk administrasi; publikasi barang cetakan untuk keperluan periklanan dalam bentuk elektronik; publikasi elektronik dari barang cetakan untuk keperluan periklanan; publikasi materi cetak untuk tujuan periklanan; pusat perbelanjaan; riset pasar untuk periklanan; riset pasar untuk tujuan periklanan; saran bisnis yang berkaitan dengan periklanan; saran dan bantuan manajemen bisnis; showroom penjualan kendaraan bermotor; studi pasar untuk tujuan periklanan; supermarket; toko; toko grosir; toko online; toko-toko===

210	Nomor Permohonan	:	D222021043073
220	Tanggal Penerimaan	:	25/06/2021 13:58:20
320	Prioritas	:	
730	Nama Pemohon	:	PT TARU MARTANI
	Alamat Pemohon	:	Jalan Kompol Bambang Suprapto 2-A Kel. Baciro, Kec. Gondokusuman, Kota Yogyakarta, D.I. Yogyakarta, Kota Yogyakarta, DI Yogyakarta, 55225
740	Nama Kuasa	:	
	Alamat Kuasa	:	

540 Etiket

	Tipe Merek	:	Merek Kata dan Lukisan
	Nama Merek	:	MUNDI VICTOR
566	Arti Bahasa	:	Tidak Ada Terjemahan
591	Uraian Warna	:	Biru; Emas; Kuning,; Merah;
511	Kelas Barang/Jasa	:	34
510	Uraian Barang/Jasa	:	===Alat genggam untuk memasukkan tembakau kedalam tabung kertas; Alat untuk memadamkan rokok dan cerutu yang dipanaskan serta batang-batang tembakau yang dipanaskan; Alat untuk memanaskan tembakau untuk tujuan penghirupan; Asbak, kantong, tempat atau kotak untuk batang tembakau; Barang-barang keperluan perokok untuk produk-produk tembakau yang dipanaskan; Barang-barang untuk digunakan dengan tembakau; Batang tembakau; Bubuk tembakau; Bubuk yang mengandung nikotin untuk digunakan dalam perangkat untuk melepaskan nikotin dengan dihirup sebagai pengganti tembakau; Hookah dengan tembakau perasa; Kaleng tembakau; Kapsul, pods, tabung dan kartrid yang diisi dengan bubuk yang mengandung nikotin, gel atau cairan sebagai pengganti tembakau; Kotak tembakau; Kotak tembakau hirup; Larutan perasa nikotin cair tanpa tembakau untuk digunakan dalam penguap oral dan larutan isi ulang cair untuk katrid penguap oral; Penusuk tembakau; Penyaring udara yang digunakan sebagai pengganti rokok tembakau; Perangkat elektronik dan bagian-bagiannya untuk memanaskan rokok atau tembakau untuk melepaskan aerosol yang mengandung nikotin untuk inhalasi; Perangkat untuk melepaskan nikotin dengan inhalasi bubuk yang megandung nikotin sebagai pengganti tembakau; Perangkat untuk memadamkan rokok yang dipanaskan atau batang tembakau yang dipanaskan; Perangkat untuk menghirup pengganti tembakau; Perasa untuk tembakau dan hookah; Perasa, selain minyak atsiri, untuk tembakau; Perasa, selain minyak esensial, untuk digunakan dalam rokok elektronik dan dalam perangkat untuk inhalasi pengganti tembakau yang tidak mengandung nikotin; Perasa, selain minyak esensial, untuk tembakau; Rokok dengan atau tanpa filter, terbuat dari campuran tembakau dan cengkeh (bukan untuk keperluan medis); Rokok elektronik dengan tembakau perasa; Rokok non-medis yang menggandung pengganti tembakau; Rokok yang mengandung bahan pengganti tembakau; Selubung pipa panjang tembakau; Sisik (Tembakau); Tembakau hookah (shisha); Tembakau linting; Tembakau mentah atau yang sudah diolah; Tembakau molase; Tembakau parut; Tembakau perasa; Tembakau, baik yang diproduksi atau tidak diproduksi; Tempat untuk perangkat elektronik yang digunakan untuk memanaskan tembakau; Tempat, sarung atau kantong pelindung dan tempat, sarung atau kantong untuk membawa-bawa untuk rokok elektronik, perangkat rokok elektronik atau produk untuk memanaskan tembakau; Tempat, sarung atau kantong untuk perangkat elektronik yang digunakan memanaskan tembakau; Tempat, sarung, kantong, tempat atau kotak untuk produk-produk tembakau untuk keperluan dipanaskan; Wadah dan tempat penyimpan tembakau bukan dari logam mulia; Wadah tembakau bukan dari logam mulia; aksesoris untuk perangkat untuk memanaskan tembakau; alat penguap tembakau; cotton bud khusus diadaptasi untuk perangkat elektronik yang digunakan untuk memanaskan tembakau; dudukan dalam mobil untuk perangkat elektronik yang digunakan untuk memanaskan tembakau; evaporator tembakau; evaporator untuk tembakau; filter tembakau; gutka [mengunyah tembakau]; kantong nikotin oral bebas tembakau (bukan untuk penggunaan medis); kantong tembakau; kasus pelindung untuk perangkat elektronik yang digunakan untuk memanaskan tembakau; kertas penyerap untuk pipa tembakau; kiseru [pipa tembakau panjang Jepang]; kizami [tembakau parut Jepang]; kotak tembakau; kotak tembakau dari logam mulia; kotak tembakau hirup; kotak tembakau, bukan dari logam mulia; kotak untuk perangkat elektronik yang digunakan memanaskan tembakau; merokok tembakau; molase herbal [pengganti tembakau]; nikotin untuk produk-produk tembakau yang dipanaskan-tidak dibakar atau produk-produk tembakau yang dipanaskan; pan masala [sebagai pengganti tembakau kunyah]; pembersih pipa untuk pipa tembakau; pengganti tembakau; pengganti tembakau untuk keperluan inhalasi; pengganti tembakau, bukan untuk keperluan medis; penggiling tembakau; penutup dekoratif untuk perangkat elektronik yang digunakan untuk memanaskan tembakau; perangkat dan bagian dari perangkat untuk memanaskan tembakau; perangkat elektronik dan bagian-bagiannya untuk memanaskan rokok atau tembakau untuk melepaskan aerosol yang mengandung nikotin inhalasi; perangkat pemanas tembakau; perangkat penguap oral untuk perokok, produk-produk tembakau dan pengganti tembakau; perasa, selain minyak atsiri, untuk pengganti tembakau; perasa, selain minyak atsiri, untuk tembakau; perusak untuk pipa tembakau; pipa tembakau; pipa tembakau dari logam mulia; pipa tembakau mentol; pipa tembakau, bukan dari logam mulia; pipa untuk merokok pengganti tembakau mentolated; produk tembakau untuk tujuan dipanaskan; produk tembakau untuk tujuan dipanaskan agar melepaskan aerosol yang mengandung nikotin untuk inhalasi; produk-produk tembakau; produk-produk tembakau yang dipanaskan; produk-produk tembakau yang dipanaskan-tidak dibakar; rak pipa untuk pipa tembakau; rokok bebas tembakau, selain untuk keperluan medis; rokok yang mengandung pengganti tembakau, bukan untuk keperluan medis; sarung untuk pipa tembakau Asia yang panjang; swab pembersih khusus diadaptasi untuk perangkat elektronik yang digunakan untuk memanaskan tembakau; tas untuk membawa perangkat elektronik yang digunakan untuk memanaskan tembakau; tembakau; tembakau daun; tembakau kunyah; tembakau linting tangan; tembakau mentah; tembakau mentolasi; tembakau pipa; tembakau rokok; tembakau sirih dengan tembakau; tembakau sirih tanpa tembakau; tembakau tanpa asap; tembakau untuk digulung sendiri; tembakau untuk dihirup; tembakau untuk dihirup dengan tembakau; tembakau untuk dihirup tanpa tembakau; tembakau untuk rokok-rokok yang dilinting sendiri; tembakau yang dipanaskan; tempat, sarung atau kantong yang terbuat dari kulit atau kulit imitasi untuk perangkat elektronik yang digunakan untuk memanaskan tembakau; tempolong untuk pengguna tembakau; tongkat pembersih khusus diadaptasi untuk perangkat elektronik yang digunakan untuk memanaskan tembakau; wadah abu tembakau; wadah tembakau; wadah tembakau bukan dari logam mulia; wadah tembakau dari logam mulia; wadah untuk menempatkan tembakau===

210	Nomor Permohonan	:	DID2021043074	540 Etiket
220	Tanggal Penerimaan	:	25/06/2021 13:58:32	
320	Prioritas	:		
730	Nama Pemohon	:	DIDIK BUDIYANTO	
	Alamat Pemohon	:	Kubang, Logandeng RT.005 RW.003 Kel. Logandeng, Kec. Karangdadap, Kab. Pekalongan, Kabupaten Pekalongan, Jawa Tengah	
740	Nama Kuasa	:		
	Alamat Kuasa	:		

Hawanessid

	Tipe Merek	:	Merek Kata dan Lukisan
	Nama Merek	:	Hawanessid + Lukisan
566	Arti Bahasa	:	
591	Uraian Warna	:	hanya suatu penamaan
511	Kelas Barang/Jasa	:	25
510	Uraian Barang/Jasa	:	===Celana jeans; Pakaian Batik; Pakaian wanita; jaket [pakaian]; kaos; pakaian jadi===

210	Nomor Permohonan	:	DID2021043075	540 Etiket
220	Tanggal Penerimaan	:	25/06/2021 14:00:38	
320	Prioritas	:		
730	Nama Pemohon	:	Oey Fie Shien	
	Alamat Pemohon	:	Apartemen Wesling Kedoya B 1801, Jl. Puri Kembangan, Kota Administrasi Jakarta Barat, DKI Jakarta	
740	Nama Kuasa	:	Phoa Bing Hauw S.H.	
	Alamat Kuasa	:	Rukan Sentra Niaga Puri Blok T1-14 Puri Indah,	

	Tipe Merek	:	Merek Kata dan Lukisan
	Nama Merek	:	DAPURFIT HEALTHY SERVED TASTY
566	Arti Bahasa	:	Tidak Ada Terjemahan
591	Uraian Warna	:	Hijau Neon, Hitam
511	Kelas Barang/Jasa	:	16
510	Uraian Barang/Jasa	:	===Brosur-brosur; Kertas; amplop; bahan pengemasan dan pembungkus yang terbuat dari karton, kertas dan plastik; bahan plastik untuk kemasan; bahan promosi dan iklan; barang-barang dari karton; barang-barang publikasi tercetak; buku catatan; cap [stempel]; film plastik perekat untuk pembungkus dan pengemasan; kalender; kantong dari karton; kantong kertas; kantong plastik; katalog; pamflet; selebaran promosi; stiker; wadah dari kertas untuk pengemasan dan pengepakan; wadah makanan; wadah yang terbuat dari karton; wadah yang terbuat dari kertas===

210	Nomor Permohonan	:	DID2021043076	540 Etiket
220	Tanggal Penerimaan	:	25/06/2021 14:02:43	
320	Prioritas	:		
730	Nama Pemohon	:	PT. LANIROS DIAN PHARMA	
	Alamat Pemohon	:	Satrio Tower Building Lantai 22 Kav C4 No. 5, Kota Administrasi Jakarta Selatan, DKI Jakarta	
740	Nama Kuasa	:		
	Alamat Kuasa	:		

	Tipe Merek	:	Merek Kata
	Nama Merek	:	SaNOtize
566	Arti Bahasa	:	Tidak Ada Terjemahan
591	Uraian Warna	:	Biru Muda, Biru Tua dan Putih
511	Kelas Barang/Jasa	:	10
510	Uraian Barang/Jasa	:	===ANGGOTA BADAN PALSU; Adaptor untuk jalan nafas; Adaptor untuk tabung pemanas yang merupakan bagian dari aparatus medis; Alas tilam steril (pembedahan); Alat Oftalmik; Alat Peningkatan Kulit Medis Menggunakan Laser; Alat Potong Spuit (alat suntik) untuk keperluan medis; Alat anestesi (pembiusan); Alat bantu jalan beroda untuk membantu pergerakan pasien; Alat bantu pernapasan bayi (CPAP); Alat bedah dilengkapi tabung kecil untuk membuat lubang pada badan tempat buangan darah/nanah; Alat bekam (fleam); Alat diagnosa untuk keperluan medis; Alat diagnostik sinar-X; Alat estetika kulit dengan stimulasi listrik untuk penggunaan medis; Alat estetika untuk kulit (medis); Alat estetika untuk kulit terbuat dari bahan Grafena (medis); Alat kedokteran untuk melebarkan liang anggota badan umumnya, khususnya saluran kencing (pembedahan); Alat kontrasepsi pesarium; Alat medis ECG berfungsi untuk mengetahui ritme jantung; Alat medis IBP tranduser berfungsi untuk mengetahui tekanan darah dalam tubuh melalui darah; Alat medis Laryngoscope berfungsi untuk mambantu proses operasi; Alat medis NIBP berfungsi untuk mengetahui tekanan darah dalam tubuh; Alat medis bipolar forcep berfungsi untuk cutting / memotong jaringan ketika operasi; Alat medis filter suction berfungsi untuk menyaring bacteri; Alat medis monitor Ritme jantung; Alat medis patient plate berfungsi untuk graunding ketika dilakukan pembedahan; Alat medis pensil ESU berfungsi untuk cutting / memotong jaringan ketika operasi; Alat medis sensor SpO2 berfungsi untuk mengetahui kadar oksigen dalam darah; Alat medis tabung penghubung berfungsi untuk selang yg digunakan untuk menyedot cairan seperti lendir dan darah; Alat medis tip cleaner berfungsi untuk penghapus ketika penggambaran operasi; Alat medis transduser berfungsi untuk alat yg digunakan untuk mengetahui detak jantung janin; Alat monitor jantung janin; Alat pacu jantung pasien (defibrillator); Alat pemantau Kanker Rahim (Serviks); Alat pemantauan denyut jantung pasien (Patient Monitor); Alat pemantauan denyut nadi pasien (Pulse meter); Alat pembantu pernafasan orang yang mati lemas; Alat pemeriksa THT; Alat pemeriksa darah; Alat pemeriksa komposisi tubuh; Alat pemeriksa lemak tubuh; Alat pemeriksa mata (optalmoskop); Alat pemeriksa saluran kencing; Alat pemeriksa telinga bagian dalam (otoskop); Alat pemeriksa tenggorokan bagian dalam (Laringoskop); Alat pemeriksaan darah; Alat pemeriksaan/pengecekan gula darah; Alat pendengar orang tuli berbentuk terompet; Alat penganalisa untuk penggunaan medis; Alat pengebor gigi; Alat pengukur detak jantung; Alat

pengukur kadar kolesterol; Alat pengukur tekanan darah; Alat pengukur tekanan darah arteri; Alat penjepit (pembedahan); Alat penyedot untuk operasi (vakum); Alat pijat bekam elektrik untuk keperluan rumah tangga; Alat pijat estetika berfrekuensi tinggi untuk kulit (bukan untuk keperluan medis); Alat pijat estetika terbuat dari bahan Grafena (medis); Alat pijat estetika untuk keperluan industry (untuk tujuan medis); Alat pijat estetika untuk kulit untuk penggunaan medis; Alat pijat kecantikan untuk penggunaan komersial; Alat pijat kulit listrik untuk keperluan rumah tangga; Alat pijat listrik portabel (medis); Alat pijat listrik untuk keperluan rumah tangga (untuk tujuan medis); Alat pijat listrik untuk tubuh untuk keperluan estetika (medis); Alat pijat terbuat dari bahan Grafena; Alat pijat ultrasonik (Medis); Alat rontgen untuk keperluan dokter hewan; Alat rontgen untuk keperluan gigi; Alat rontgen untuk pencitraan gigi; Alat suntik untuk keperluan medis; Alat suntik untuk mengambil cairan dari tubuh; Alat terapi bekam; Alat terapi dan alat bantu yang disesuaikan untuk penyandang disabilitas; Alat tes kehamilan; Alat test untuk jantung bayi; Alat tetes untuk keperluan medis; Alat uji untuk keperluan medis; Alat uji visi; Alat ukur kadar gula (glukosa) dalam darah; Alat untuk memasukkan obat ke dalam mulut hewan; Alat untuk menghilangkan kelenjar minyak pada kulit untuk penggunaan medis; Alat untuk pernafasan buatan; Alat untuk terapi magnet; Alat yang dibentuk untuk melekatkan jaringan pada tulang (suture anchor); Anggota badan palsu; Aparat dan instrumen untuk perawatan kulit; Aparat dan instrument pembedahan, pengobatan, kedokteran, kedokteran gigi dan kedokteran hewan, anggota badan, mata dan gigi palsu; Aparat dan peralatan urologi; Aparat perawatan kulit untuk tujuan medis; Aparatus dan instrumen medis, gigi, dokter hewan, listrik dan bedah medis; Aparatus dan peralatan perawatan gigi; Aparatus listrik pijat wajah untuk keperluan estetika dan rumah tangga (medis); Aparatus pemutih gigi dengan lampu LED; Aparatus pernapasan medis; Aparatus pernapasan untuk unit perawatan intensif; Aparatus spirometri; Aparatus untuk melatih otot untuk keperluan medis; Aparatus untuk mengukur sinyal tubuh sehubungan dengan analisa pasien; Aparatus untuk perawatan garis-garis kulit halus di sekitar kening dan mata (glabellar), keriput di wajah, ketidaksimetrisan dan kekurangan dan masalah kulit manusia; Apparatus yang digunakan dalam analisa medis; Bahan - bahan untuk penjahitan luka bedah; Bahan cangkok tulang untuk keperluan gigi; Bahan implantasi regenerasi tipe tulang; Bahan penjahit luka; Bahan regeneratif periodontal; Bantal angin untuk keperluan medis; Bantal kesehatan anti dengkur; Bantal terapi magnetik; Bantalan atau tempelan pemanas untuk keperluan medis; Bantalan atau tempelan pemanas yang diaktifkan dengan udara untuk keperluan medis; Bantalan panas untuk tujuan medis; Bantalan pemanas, listrik, untuk keperluan medis; Bantalan penyangga perut; Barang-barang ortopedi; Barang-barang ortopedi, perban ortopedi untuk sendi-sendi, perban elastis, kit perban ortopedi untuk sendi; Batu untuk Terapi; Bekam elektromagnetik; Belat (pembedahan); Ben Wa bola [dewasa bantu rangsangan seksual]; Benang Bedah Untuk Kulit wajah; Benang bedah; Benda - benda ortopedik; Boneka cinta [boneka seks]; Botol (tempat) kencing orang sakit (wadah); Botol susu dengan sendok integral; Cangkir menstruasi (untuk menyerap cairan haid); Celemek medis untuk kedokteran gigi; Cermin untuk dokter bedah; Corong (mouthpieces) untuk peralatan pernapasan untuk pasien; Corong untuk digunakan dengan aparatus pernapasan medis; Defibrillator (alat analisis irama jantung); Deker Lutut untuk terapi; Deker kaki untuk terapi; Deker tangan untuk terapi; Disain lensa eksklusif dijual sebagai komponen terpadu dari lensa intraokular; Dot botol susu; Dot makan bayi; Dot untuk bayi; Dot untuk memberi makan bayi; Elemen penukar panas (thermic siphons) untuk keperluan medis dan perawatan medis; Filter bakteri; Filter mekanis untuk aparatus pernapasan; Filter panas dan kelembapan untuk aparatus pernapasan; Filter udara untuk digunakan dengan aparatus pendukung pernapasan; Filter untuk keperluan medis untuk memurnikan udara untuk bernapas; Filter untuk penggunaan medis; Filter untuk sistem pernapasan; Foto-foto sinar-X untuk keperluan medis; Gastroskopi (alat pemeriksa perut); Gelang akupuntur; Gelang untuk digigit bayi yang sedang tumbuh giginya; Gelas bekam ultrasonik; Gelas bekam untuk terapi moksibusi; Gergaji untuk keperluan pembedahan; Gigi palsu; Hemositometer (alat untuk perhitungan sel darah); Hiperbarik untuk tujuan medis; Implan bedah terdiri dari bahan buatan/tiruan; Implan ortopedi terbuat dari bahan buatan; Implan osseous terbuat dari bahan tiruan; Implan perbaikan tulang yang tidak dapat terurai; Indikator karbon dioksida untuk keperluan medis; Indikator suhu untuk keperluan medis; Inhaler (alat medis yang dihisap); Inhaler hidrogen (alat yang dihisap); Injektor cairan medis; Instalasi dan sistem suplai gas untuk keperluan medis, terdiri dari aparatus dan alat tetap untuk mempersiapkan, memeriksa dan menyediakan gas untuk keperluan medis; Instrumen bedah untuk menjahit; Instrumen dan peralatan bedah untuk operasi invasif minimal; Instrumen dan peralatan medis dan bedah; Instrumen dan peralatan medis dan bedah mata; Instrumen diagnostic untuk keperluan medis; Instrumen medis untuk pengujian penyakit menular; Instrumen medis yang disterilkan; Instrumen pengatur suhu untuk keperluan medis; Instrumen pengukur suhu optik untuk keperluan inspeksi medis; Instrumen pengukur suhu untuk penggunaan medis; Instrumen terapi panas; Instrumen tes sensitif suhu dan aparatus tes untuk keperluan medis; Instrumen ventilasi pasien; Instrumen yang berkaitan dengan kesehatan umum, yaitu, instrumen kesehatan, kebugaran, olahraga, dan sensor kesehatan, monitor, speaker dan display untuk mengukur, menampilkan, melacak, melaporkan, memantau, menyimpan, dan mentransmisikan data biometrik, detak jantung, pergerakan tubuh, dan kalori yang terbakar; Instrument dan peralatan ginekologi; Insufflator (alat penghembusan - untuk keperluan medis); Jacksen ress berfungsi untuk alat bantu pernapasan; Jaket Untuk Terapi; Jaket yang dilengkapi dengan pengikat; Jarum bekam; Jarum fistula; Jarum penguji untuk keperluan medis; Jarum penjahit luka; Jarum suntik medis; Jarum suntik untuk rahim; Jas robot rangka tubuh untuk keperluan medis; Jas untuk operasi; KAPAS STERIL UNTUK MEDIS; KASA STERIL UNTUK MEDIS; Kain gendongan [perban pendukung]; Kalung Untuk Keperluan Terapi; Kalung untuk keperluan medis; Kantong Air Susu Ibu (ASI); Kantong Plastik Penyimpan Air Susu Ibu (ASI); Kantong penampung darah untuk donor darah (Palang Merah Indonesia); Kantong untuk buang air kecil / kantong urine; Kantong untuk pengiriman air, larutan garam dan cairan lain, dan kotak pembasmi kuman; Kantung penyimpan cairan (keperluan pembedahan); Kantung untuk pemberian nutrisi melalui hidung untuk pasien yang tidak dapat makan (Parenteral Nutrition); Kanula Oksigen (untuk keperluan medis); Kanula nasal untuk pernapasan buatan untuk keperluan medis; Kaos kaki untuk pembengkakan pembuluh darah; Kasur pijat untuk tujuan medis; Kateter untuk hemodialisis; Kateter untuk pencitraan ekokardiografi intrakardiak; Katrid campuran bahan sodium hidroksida dan kalsium oksida (soda lime); Katup untuk aparatus pernapasan; Kawat pengikat untuk gigi palsu; Kawat penuntun [alat bantu pembedahan]; Klip pengaman untuk dot bayi; Klip tabung yang merupakan bagian dari aparatus medis; Kompres termo elektrik (pembedahan); Kompresor (pembedahan); Konektor trakeostomi; Konektor untuk filter untuk sistem pernapasan; Konektor untuk pelembab, ruang pelembapan dan nebuliser yang merupakan bagian dari aparatus medis; Kotak yang dipersiapkan untuk alat-alat medis dan untuk digunakan dokter; Kotak yang dipersiapkan untuk peralatan medis dan untuk digunakan ahli bedah; Kotak yang dipersiapkan untuk peralatan medis dan untuk digunakan dokter; Kursi pijat; Kursi toilet untuk keperluan medis; Kursi untuk Pemeriksaan gigi dan aksessoris gigi lainnya; Kursi untuk kebidanan (Untuk medis); Kursi untuk keperluan medis atau kedokteran gigi; Label pengukur suhu untuk keperluan medis; Lampu bedah; Lampu untuk keperluan medis; Lampu untuk penyinaran diruang operasi (operating lamp); Lampu unutk keperluan medis; Lanset, pisau bedah kecil; Lanset/pisau bedah mata dua; Lensa (pengganti mata) untuk bedah implantasi; Lensa ortokeratologi; Liontin Untuk Terapi; Lithotripters; Loader jahit untuk instrumen bedah untuk menjahit; MIKROSENSOR nirkabel implan untuk digunakan dalam bidang kedokteran; MIKROSENSOR untuk tujuan medis; MIKROSENSOR untuk tujuan medis untuk mengukur data tubuh manusia; Mainan seks

(alat bantu seksual); Masker bedah ber-filter tinggi; Masker bedah sekali pakai; Masker bedah yang dapat dipakai ulang; Masker hidung untuk pernapasan buatan untuk keperluan medis; Masker medis; Masker oral untuk pernapasan buatan untuk keperluan medis; Masker pembiusan; Masker pernapasan untuk bantuan pernapasan untuk keperluan medis; Masker pernapasan untuk pernapasan buatan; Masker untuk pernapasan non-invasif; Masker untuk terapi wajah; Masker wajah anestesi; Masker wajah bio terapi; Masker wajah untuk penggunaan medis; Matras Decubitus Untuk keperluan Medis; Matras Untuk Terapi; Matras angin untuk keperluan medis; Meja bedah; Membran gigi untuk digunakan dalam regenerasi jaringan periodontal; Membran untuk penyaringan [medis]; Mesin Hemodialis; Mesin Sinar-X untuk keperluan medis (alat rontgen); Mesin dan peralatan medis; Mesin dialisis (untuk keperluan pencucian darah); Mesin facial wajah yang berfungsi untuk membersihkan wajah dari kotoran-kotoran sisa make up dan mengangkat lapisan sel-sel kulit mati; Mesin laser fractional C02 yang berfungsi untuk mengatasi problem kulit seperti strectmark (paska kehamilan) dan mengatasi kulit yang mengendur; Mesin listrik pengelupas kulit wajah untuk keperluan rumah tangga; Mesin listrik portabel pengelupas kulit wajah (medis); Mesin untuk menghilangkan tato; Mucosa buatan; Nebuliser portabel untuk keperluan medis; Nebulizer untuk pemberian aerosol ke sistem pernafasan pasien; Optalmoskop (alat diagnostik mata); Opthalmometer (alat diagnostik mata); Otomat aerosol untuk keperluan medis; PERLAK BAYI; Pakaian kompresi ketat untuk keperluan medis; Pakaian medis; Pakaian untuk pemeriksaan pasien; Pakaian untuk ruang operasi; Pass Box Antiradiasi untuk keperluan laboraturium yang digunakan untuk transfer barang antara dari dalam ruang steril ke luar ruangan; Pass Box untuk keperluan laboraturium yang digunakan untuk transfer barang antara dari dalam ruang steril ke luar ruangan; Pass Through Box untuk keperluan laboraturium yang digunakan untuk transfer barang antara dari dalam ruang steril ke luar ruangan; Pelapis dijual sebagai komponen terpadu dari implan ortopedi buatan; Pelapis dijual sebagai komponen terpadu dari implan ortopedi buatan yang digunakan dalam rekonstruksi sendi atau operasi penggantian sendi; Pelat pemanas untuk pelembab untuk digunakan dengan aparatus pernapasan medis; Pelembab untuk pernapasan; Pembersih lidah; Pembersih pori untuk keperluan medis; Pemindai optik untuk keperluan inspeksi medis; Pencegahan kehamilan bukan dari bahan kimia; Pendan untuk anestesi; Pendan untuk bedah; Pengganti rambut; Pengganti tulang / tulang rawan / ligamen dan tendon; Pengganti tulang untuk keperluan bedah; Penghangat tubuh bayi; Penghilang pokok bedah; Pengikat untuk pelembab dan nebuliser yang merupakan bagian dari aparatus medis; Penjepit untuk dot bayi; Penopang kaki bertelapak datar; Penukar kelembapan untuk penggunaan medis dalam mentransfer panas dari napas yang dihembuskan ke napas yang dihirup; Penunjang pergelangan tangan untuk keperluan medis; Penutup kepala untuk keperluan medis (nurse cap); Penyangga (pendukung) medis yang ketat saat dikenakan; Penyangga (pendukung) ortopedi; Penyangga (pendukung) untuk keperluan medis; Penyangga tapak kaki untuk alas kaki; Penyangga-penyangga untuk tujuan medis; Penyemprot untuk keperluan medis; Perabot khusus dibuat untuk keperluan medis; Peralatan (terapeutik) untuk membersihkan, merawat, mengkondisikan, memperbaiki, mengencangkan, mengelupas dan memperbarui kulit; Peralatan Kecantikan; Peralatan Kecantikan Frekuensi Radio; Peralatan Laboratorium untuk Tujuan Diagnostik Medis; Peralatan Terapi Yang Menggabungkan Fasilitas Pijat; Peralatan Untuk Digunakan Dalam Analisis Medis; Peralatan akupunktur listrik; Peralatan bantu pernapasan hidung; Peralatan bedah; Peralatan dan instrumen dokter hewan; Peralatan dan instrumen medis; Peralatan dan instrumen medis untuk operasi didalam ruangan modular; Peralatan dan instrumen medis untuk pemberian obat transdermal yang terdiri dari jarum mikro dan tempelan perekat; Peralatan dan perkakas pembedahan; Peralatan dan perlengkapan pijat dan mobilitas; Peralatan dan perlengkapan untuk keperluan bedah, medis, gigi, kedokteran hewan; Peralatan hemodialisis; Peralatan infus untuk tujuan terapi; Peralatan infus untuk tujuan terapi (infusion pump); Peralatan kesehatan umum, yaitu kesehatan, kebugaran dan olahraga, serta sensor, monitor dan layar kesehatan untuk mengukur, menampilkan, mencari, memantau, menyimpan dan mengirimkan data biometrik, detak jantung, pergerakan badan serta pembakaran kalori; Peralatan medis pengukur kekuatan paru-paru (Spirometer); Peralatan medis untuk pengujian diagnostik in vitro; Peralatan medis yang telah disterilisasi anti kuman; Peralatan microdermabrasion; Peralatan ortodontik (untuk perawatan gigi); Peralatan pelembab (humideifer) untuk digunakan dengan aparatus terapi pernapasan; Peralatan pelembab (humidifer) untuk digunakan dengan aparatus pernapasan; Peralatan pelembab (humidifer) untuk keperluan medis dan perawatan medis; Peralatan pemanas untuk keperluan pertolongan pertama; Peralatan pencitraan resonansi magnetik; Peralatan perawatan gigi menggunakan listrik; Peralatan pernapasan medis dengan pelembab gas pernapasan dan sumber aliran yang terhubung untuk mengirimkan kecepatan aliran tinggi dari campuran udara/oksigen ke pasien yang bernapas secara spontan melalui masker wajah, masker mulut dan hidung atau masker nasal; Peralatan pernapasan medis portabel, yang dioperasikan dengan baterai dengan pelembab gas pernapasan dan sumber aliran yang terhubung untuk mengirimkan kecepatan aliran tinggi dari campuran udara/oksigen ke pasien yang bernapas secara spontan melalui masker wajah, masker mulut dan hidung atau masker nasal; Peralatan pernapasan medis untuk digunakan dalam terapi CPAP untuk pasien yang bernapas secara spontan; Peralatan pernapasan neonatal untuk digunakan dalam terapi CPAP; Peralatan pernapasan portabel untuk pasien; Peralatan pernapasan portabel untuk pasien untuk digunakan dengan sumber oksigen portabel, khususnya silinder oksigen; Peralatan pernapasan portabel untuk pasien untuk dihubungkan dengan suplai gas pusat stasioner, eksternal; Peralatan pernapasan portabel yang dioperasikan dengan baterai untuk pasien; Peralatan pernapasan untuk pasien dengan pelembab gas pernapasan dan sumber aliran yang terhubung; Peralatan pijat; Peralatan pijat dengan menggunakan getaran; Peralatan resusitasi (alat bantu pernapasan); Peralatan tomografi untuk keperluan medis; Peralatan transpirasi medis; Peralatan uji diagnostik medis; Peralatan untuk digunakan dalam analisa medis; Peralatan untuk digunakan dalam analisis medis patologi anatomi yaitu cover glass, coating slide, object glass, casette embedding, reagensia; Peralatan untuk keperluan diagnostic (medis); Peralatan untuk memijat mata; Peralatan untuk menstimulasi kulit; Peralatan untuk pengujian darah; Peralatan-peralatan electrothermic rumah tangga untuk tujuan kecantikan; Perangkap air yang merupakan bagian dan/atau aksesoris untuk aparatus medis; Perangkat Pelindung Mata; Perangkat Pencuci Wajah; Perangkat alat bantu tidur dengan pancaran cahaya; Perangkat pemberian obat untuk subkutan implan; Perangkat saluran selang darah (Blood Tubing Line Set); Perangkat tabung pernapasan sekali pakai untuk aparatus pernapasan; Perangkat tabung pernapasan untuk aparatus pernapasan; Perangkat tabung pernapasan yang dapat disterilkan; Perban suspensi; Perban untuk membantu persendian, anatomi; Perkakas dan pesawat pembedahan, pengobatan, kedokteran, kedokteran gigi dan kedokteran hewan, lengan mata dan gigi palsu, barang-barang ortopedi, bahan-bahan benang bedah; Perkakas-perkakas dan pesawat-pesawat analisis yang termasuk dalam kelas 10; Perlak untuk bayi yang tidak berdaya untuk buang air kecil atau besar; Pesawat-pesawat dan perkakas-perkakas ilmu kedokteran yang termasuk dalam kelas 10; Pisau anatomi/pisau bedah; Pisau corn (untuk keperluan medis); Pompa buah dada untuk mengeluarkan air susu (Pompa ASI); Pompa dan kompresor untuk keperluan medis; Pompa jarum suntik dan pompa infus; Pompa makan enteral (feeding pump); Pompa udara untuk digunakan dengan aparatus pendukung pernapasan; Pompa untuk menyalurkan makanan [alat medis]; Probe suhu udara pernapasan untuk digunakan dalam aparatus pernapasan medis; Probe suhu untuk keperluan medis; Rapid test; Ray ultraviolet lampu untuk kegunaan medis; Regulator vakum untuk keperluan medis; Respirator neonatal asphyxia; Respirator untuk pemberian nafas buatan; Robot bekam; Robot

penunjang pengobatan dalam, dan mesin serta instrumennya; Robot untuk keperluan bedah; Ruang pelembapan untuk peralatan pernapasan; Ruang pelembapan untuk sistem tabung pernapasan; SIKAT MULUT DAN BAYI; Sabuk hernia; Sabuk penyangga perut bagian bawah; Saluran pembuangan untuk keperluan medis; Saluran saraf buatan; Sarung tangan karet untuk untuk tujuan medis; Sarung tangan lateks obgyn untuk keperluan medis; Sarung tangan lateks untuk keperluan bedah; Sarung tangan lateks untuk keperluan medis; Sarung tangan nitrile untuk keperluan medis; Sarung tangan pelindung untuk tujuan bedah; Sarung tangan pelindung untuk tujuan gigi; Sarung tangan pelindung untuk tujuan hewan; Sarung tangan pelindung untuk tujuan medis; Sarung tangan pemeriksaan untuk tujuan medis; Sarung tangan untuk keperluan medis; Scanner CT Sinar-X; Selang infus; Selimut Untuk Terapi; Semprotan saluran kencing; Sensor optik untuk mendeteksi kadar air dalam ruang pelembapan untuk aparatus pernapasan medis; Sensor pelindung tekanan vena; Sensor suhu untuk penggunaan medis; Sensor untuk keperluan medis; Sensor untuk mengukur kelembapan udara pernapasan untuk digunakan dalam aparatus pernapasan medis; Sensor untuk mengukur suhu dari udara pernapasan untuk digunakan dalam aparatus pernapasan medis; Set gigi tiruan; Sikat untuk membersihkan rongga tubuh; Silicone implan prostetik; Sirkit pernafasan berfungsi untuk alat bantu pernapasan; Sistem pernapasan buatan yang disegel, ditutup untuk pasien, meliputi peralatan pernapasan pasien, pelembab gas pernapasan dan masker wajah, masker mulut dan hidung atau masker nasal; Sistem tabung pernapasan dengan permukaan dipanaskan; Sol sepatu ortopedi; Sphygmomanometer (alat pengukur tekanan darah); Spirometer [peralatan medis]; Stethoscope; Sumbat telinga (alat pelindung telinga); Tabung pemanas yang merupakan bagian dari aparatus medis; Tabung pengisi air untuk pelembab untuk digunakan dengan aparatus perawatan pernapasan; Tabung pengisi air untuk ruang pelembapan untuk keperluan medis dan perawatan medis; Tabung pernapasan; Tabung pernapasan dengan permukaan dipanaskan; Tabung sinar-X untuk keperluan medis; Tabung tambahan untuk tabung pernapasan; Tabung udara terkompresi untuk keperluan medis; Tabung untuk bernapas, khususnya tabung yang merupakan aksesoris untuk pernapasan dan anestesi; Tabung untuk digunakan dengan aparatus pernapasan medis; Tabung vakum yang digunakan untuk pengujian sampel darah; Tandu Kursi; Tandu Paduan Aluminium Scoop; Tandu Paduan Aluminium untuk ambulans; Tang jepit kastrasi (untuk mengebiri); Tang kecil catut (untuk keperluan medis); Tas perkakas untuk penggunaan para dokter bedah dan dokter; Tempat Tidur 2 Engkol ABS; Tempat buang air kecil yang dapat dibawa-bawa (portabel); Tempat monitor yang merupakan aksesoris untuk aparatus medis dan perabot medis; Tempat tidur angin untuk tujuan medis; Tempat tidur beroda untuk keperluan medis; Tempat tidur hidrostatik untuk keperluan medis; Tempat tidur khusus dibuat untuk digunakan oleh pasien luka bakar; Tempat tidur khusus dibuat untuk tujuan medis; Tempelan atau bantalan medis untuk terapi moksibusi; Tempelan pendingin berbentuk bantalan atau jel untuk menyerap dan memancarkan panas mendadak dalam tubuh manusia; Tempelan pendingin untuk keperluan medis; Tempolong peludahan untuk keperluan medis; Thermometer; Tilam di bawah sprei untuk tempat tidur orang sakit; Tirai ruang bedah; Tongkat penopang tubuh; Tongkat penopang untuk keperluan medis; Tongkat quad (berkaki empat) untuk keperluan medis; Tumpuan siku untuk keperluan medis; Tutup ujung tongkat penyangga untuk orang- orang cacat; Ujung tongkat penopang untuk orang cacat; Wadah Penyimpan Air Susu Ibu (ASI); Wadah Plastik Penyimpan Air Susu Ibu (ASI); Wadah khusus dibuat untuk limbah medis; Wadah khususnya diadaptasi untuk membuang limbah medis yang terkontaminasi; Wadah untuk keperluan membasuh mata (alat medis); Wadah untuk memberi obat; Wadah yang dibuat khusus untuk pembuangan hasil medis; abutment implant gigi untuk tujuan; alas kaki ortopedi; alat bantu Dengar; alat bantu berjalan; alat bantu dengar analog; alat bantu dengar digital; alat bantu dengar elektrik; alat bantu dengar elektronik; alat bantu dengar medis; alat bantu dengar programmable; alat bantu jalan untuk penyandang cacat; alat bedah dan medis dalam bentuk alat perangsang untuk rehabilitasi otot; alat couter yaitu peralatan yang digunakan untuk sunat; alat di luar tubuh dipasang pada orang berbaring di ranjang terapi yang dapat memberikan kompresi sekuensial dengan bantuan lilitan pasangan manset di kaki pada fase diastolik dan dekompresi pada fase sistolik yang dapat dikontrol baik tekanan, frekuensi maupun waktunya secara otomatis dengan sinkronisasi EKG dan atau lainnya yang dapat membuat aliran balik di pembuluh darah ke jantung; alat estetika untuk mencerahkan kulit; alat estetis untuk kecantikan; alat konterpulsasi jantung eksternal yang diperkuat / enhanced noninfasif; alat kontrasepsi; alat medis dalam bentuk sensor untuk memantau pasien sebelum, selama atau setelah bedah ortopedi; alat medis untuk analisis gaya berjalan; alat medis untuk digunakan dalam donor darah dengan kantong darah; alat medis untuk pengujian darah, cairan tubuh dan jaringan; alat medis yang menggabungkan realitas virtual atau realitas tertambah (augmented reality) untuk digunakan oleh praktisi kesehatan dalam prosedur pembedahan, keterlibatan pasien atau rehabilitasi pasien; alat medis, yaitu, sistem robot bedah yang terdiri dari lengan robot bedah, sensor, kamera, instrumen bedah, perangkat lunak untuk pengelolaan operasional dari sistem, monitor video, peralatan dan instrumen navigasi dan penentuan posisi, unit tampilan visual, peralatan perekam dan tampilan optik (optical viewing), kontrol elektronik, penyangga (stand) dari kamera navigasi, penyangga (stand) dari lengan robot serta layar sentuh, semua dijual sebagai satu unit; alat monitor ngompol; alat pacu jantung; alat pacu jantung otak; alat pelindung diri untuk keperluan medis; alat pembawa cairan amalgam (penambal gigi); alat pembersih untuk keperluan kedokteran gigi; alat pemijat tekanan jari; alat pemijat untuk mata, badan dan kaki; alat pemijat yang dioperasikan dengan listrik; alat penghisap luka; alat pengujian gula darah untuk tujuan diagnostik medis; alat pengukur tekanan darah; alat perawatan kulit yang menggunakan lampu LED, bukan untuk penggunaan medis; alat pijat estetika untuk menghilangkan kerutan kulit; alat pijat listrik untuk keperluan rumah tangga; alat pijat manual; alat pijat perawatan kulit; alat pijat wajah; alat suntik obat; alat terapi dan bantu diadaptasi untuk penyandang cacat; alat terapi elektromagnetik frekuensi rendah; alat terapi elektromagnetik frekuensi tinggi; alat terapi stimulasi kulit; alat terapi udara panas; alat terapi ultrasonik; alat terapi untuk anak autis; alat ukur laju aliran darah; alat untuk mengambil sampel cairan tubuh; alat untuk mengukur kadar oksigen dalam tubuh untuk tujuan medis; alat untuk terapi; alat-alat dan instrumen-instrumen perawatan kecantikan listrik untuk keperluan rumah tangga; alat-alat pembersih kulit kepala listrik untuk keperluan rumah tangga; alat-alat pembersih wajah listrik untuk keperluan rumah tangga; alat-alat penghisap listrik untuk kotoran yang menyumbat pori untuk keperluan rumah tangga; alat/peralatan pemijat; alat/peralatan pemijat yang bisa ditenteng/portabel; aligners ortodontik; amplifier akustik [alat bantu dengar] untuk sebagian orang tuli; amplop dan wadah untuk pengumpulan ekskresi dari tubuh manusia; analisis untuk identifikasi bakteri untuk tujuan medis; anggota badan, mata dan gigi palsu; anti-menyusui perangkat dalam proses penyapihan anak sapi; anti-menyusui perangkat untuk menyapih hewan; aparat aktivitas seksual, perangkat dan artikel; aparat akupunktur; aparat bedah dan instrumen untuk digunakan gigi; aparat bedah dan instrumen untuk digunakan hewan; aparat bedah dan instrumen untuk penggunaan medis; aparat bedah dan instrumen untuk penggunaan medis, gigi atau kedokteran hewan; aparat dan instalasi untuk produksi sinar-X, untuk tujuan medis; aparat dan instrumen untuk terapi radioisotop; aparat elektroforesis untuk tujuan medis; aparat endoskopi untuk tujuan medis; aparat enema untuk tujuan medis; aparat fisioterapi; aparat fototerapi untuk tujuan medis; aparat fumigasi untuk keperluan medis; aparat gigi; aparat infus untuk tujuan terapeutik; aparat latihan fisik untuk tujuan medis; aparat latihan fisik untuk tujuan terapeutik; aparat latihan untuk tujuan rehabilitatif medis; aparat lavage untuk tujuan terapeutik; aparat obstetrik untuk ternak; aparat ortopedi dan instrumen untuk digunakan diagnostik dan terapeutik; aparat ortopedi untuk talipes; aparat pencitraan diagnostik untuk digunakan dalam kedokteran nuklir; aparat pencitraan diagnostik untuk tujuan medis; aparat penggambaran

medis; aparat polimerisasi untuk digunakan dalam perawatan gigi; aparat polimerisasi untuk tujuan gigi; aparat radiologi untuk tujuan medis; aparat rehabilitasi tubuh untuk tujuan medis; aparat stimulasi elektronik untuk tujuan terapi fisik; aparat telemetri untuk tujuan medis; aparat termoterapi untuk tujuan medis; aparat tes genetik untuk tujuan medis; aparat traksi untuk tujuan medis; aparat ultrasound untuk tujuan medis; aparat untuk operasi non-invasif; aparatur akupresur; aparatur bedah; aparatur bungkus pijat panas; aparatur diagnostik ultrasonik untuk tujuan medis; aparatur diagnostik untuk mendeteksi protein prion normal; aparatur filter gas yang digunakan dalam operasi laparoskopi; aparatur ginekologi; aparatur hemodialisis; aparatur hewan; aparatur kebidanan; aparatur kontrasepsi; aparatur moksibusi; aparatur orthotic; aparatur ortopedi; aparatur ortopedi tulang belakang; aparatur pengiriman anestesi; aparatur pijat kaki; aparatur radioterapi; aparatur transfusi darah; aparatur urologis; aparatur vaksinasi otomatis; aparatus drainase luka; aparatus elektromedis atau elektroterapi dan instrumen untuk melangsingkan; aparatus pemantauan denyut jantung; aparatus pemijat yang menggunakan hawa/udara panas; aparatus pemutih gigi medis; aparatus pernapasan untuk pernapasan buatan; aparatus untuk DNA dan RNA pengujian untuk tujuan medis; aparatus untuk darah taking; aparatus untuk memijat dengan getaran; aparatus untuk memijat yang menggunakan motor penggetar; aparatus untuk mengambil sampel darah; aparatus untuk mengukur aliran darah arteri di mata; aparatus untuk mengukur tekanan intrakranial; aparatus untuk pengobatan jerawat; aparatus untuk pengobatan selulit; aparatus untuk pengobatan tuli; aparatus untuk regenerasi sel-sel induk untuk tujuan medis; aparatus untuk stimulasi saraf transkutan listrik; aparatus untuk terapi rileksasi otot; aparatus untuk terapi ultrasound; aparatus untuk tulang pengaturan; aparatus, perangkat dan artikel untuk merawat bayi; aplikator untuk sediaan farmasi; artikulator gigi; aspirasi kanula untuk laparsocopy; aspirator vakum untuk keperluan medis; atomizers dijual kosong untuk tujuan medis; atomizers untuk mengelola obat aerosol sistem pernapasan pasien; atomizers untuk tujuan medis; bagian tulang buatan untuk ditanamkan pada tulang alami; bahan dan perlengkapan jahit; band akupresur untuk menghilangkan mabuk; band akupresur untuk menghilangkan mendengkur; band akupresur untuk menghilangkan mual; bantal air untuk keperluan medis; bantal kantong es untuk tujuan medis; bantal leher rahim untuk tujuan medis; bantal obat tidur untuk insomnia; bantal ortopedi; bantal udara untuk tujuan medis; bantal untuk keperluan medis; bantal untuk tujuan medis; bantalan inkontinensia tidur; bantalan lutut dan siku ortopedi; bantalan pemanas kimia diaktifkan untuk tujuan medis; bantalan perut untuk tujuan medis; bantalan untuk gips ortopedi; bantalan untuk mencegah luka tekanan pada tubuh pasien; bantalan, bantal dan selimut yang dipanaskan secara elektrik, untuk tujuan medis; bantu berjalan untuk tujuan medis; bantu rangsangan seksual dewasa; bantu seksual dewasa; batang intramedulla; bedah dan peralatan medis dan instrumen; bedah implan terdiri dari bahan buatan untuk digunakan dalam regenerasi jaringan dipandu; bedah implan terdiri dari bahan buatan untuk menggantikan jaringan manusia; bedah implan terdiri dari bahan buatan untuk regenerasi jaringan gusi; benang untuk tujuan medis; benang, bedah; bergetar bantal kursi pijat; berpakaian forceps; berpakaian forsep untuk tujuan bedah; biometers lensa intraokular; bit untuk bor gigi; bit untuk latihan bedah; bola anal [mainan seks]; bola pijat; bor gigi; botol bayi; botol infus; botol penetes untuk tujuan medis; botol penyimpanan ASI; botol susu; bronchoscopes; bros gigi; busur karbon lampu untuk tujuan medis; cakram pemotongan untuk aplikasi gigi; cakram pemotongan untuk tujuan gigi; cangkir hisap luka; cangkir untuk obat administrasi; cangkok pembuluh darah buatan; catgut bedah; cauteries listrik untuk keperluan bedah; cekungan untuk tujuan medis; celana ketat kompresi untuk tujuan medis; celana kompresi; cermin bedah; cermin genggam untuk digunakan dalam pemeriksaan gigi; cermin gigi; cermin untuk dokter gigi; cincin anti-rematik; cincin bergetar; cincin bio magnetic untuk tujuan medis; cincin bio magnetic untuk tujuan terapeutik; cincin bio magnetic untuk tujuan terapeutik atau medis; cincin penis [mainan seks]; cocok exoskeleton robot untuk keperluan rehabilitasi fisik; cocok exoskeleton robot untuk tujuan terapeutik; cocok exoskeleton robot untuk tujuan terapi fisik; colokan anal [mainan seks]; colposcopes; computed tomography [CT] aparatur; computed tomography [CT] scanner; corong terapi untuk pencegahan mendengkur; cover untuk botol susu; cranio-maksilofasial implan yang terbuat dari bahan buatan; cryo; cryo untuk pengobatan dan pengangkatan tumor; cut-off roda untuk tujuan gigi; cystoscopes; defibrillator eksternal; dental dam; depressors lidah; depressors lidah untuk tujuan medis; dermabraders; diafragma kontrasepsi; dilator dubur; dilator ginekologi; dilator hidung; dilator hidung internal yang; dilator rahim; dilator serviks; dilator uretra; dilator urologi bedah; dilator vagina; dildo; dipan jari untuk pemeriksaan; dipan jari untuk tujuan diagnostik; dipan jari untuk tujuan medis; dot untuk bayi; dot untuk botol bayi; droppers mata untuk tujuan medis; droppers untuk obat administrasi; dukungan kembali untuk tujuan medis; dukungan medis kaus kaki; dukungan medis stoking; ekspander palatal; ekstraktor batu untuk keperluan medis; electrocardiographs; electroencephalographs; electrolarynx; electrolarynxes; elektroda defibrilasi jantung; elektroda jantung; elektroda untuk defibrillator eksternal; elektroda untuk penggunaan medis; elektrokardiograft untuk tujuan hewan; empeng gigi; endoprostheses; endoskopi medis fleksibel; endoskopi medis kaku; endoskopi untuk tujuan medis; es tas untuk tujuan medis; esophagoscopes; excavator gigi; filter bau untuk alat ostomy; filter darah; filter untuk masker pernapasan untuk penggunaan medis; filter untuk sinar ultraviolet, untuk tujuan medis; fingerstalls untuk tujuan diagnostik; fingerstalls untuk tujuan medis; frame berjalan bagi penyandang cacat; gaun bedah; gaun medis; gaun pemeriksaan pasien pakai; gelang anti-mual; gelang anti-rematik; gelang magnet untuk tujuan medis; gelang untuk digigit bayi yang sedang pertumbuhan gigi; gelang untuk tujuan medis; gelas bekam; generator frekuensi tinggi untuk tujuan medis; generator medan magnet untuk tujuan medis; genggam rol pijat; gigi cincin menggabungkan mainan kerincingan bayi; gigi palsu; glukometer; grinding disc untuk aplikasi gigi; grinding disc untuk tujuan gigi; guidewires hidrofilik untuk melacak kateter; gunting untuk operasi; gunting untuk tujuan medis; gurneys rumah sakit; handpieces gigi; hati buatan; hemostat; high density lipoprotein pengujian kolesterol aparat untuk tujuan diagnostik medis; hysteroscopes; ice pack untuk kompress; ikat pinggang, listrik, untuk keperluan medis; implan [prostesis] untuk digunakan dalam bedah mulut; implan [prostesis] untuk digunakan dalam operasi rahang; implan [prostesis] untuk digunakan dalam operasi tulang rahang; implan [prostesis] untuk digunakan dalam operasi wajah; implan [prostesis] untuk digunakan dalam tendon; implan [prostesis] untuk digunakan dalam tubuh; implan [prostesis] untuk digunakan dalam tulang mencangkok; implan [prostesis] untuk ligamen; implan [prostesis] untuk operasi tulang; implan bedah yang terbuat dari bahan buatan; implan buatan; implan cotyloid terbuat dari bahan buatan; implan gigi panduan bedah; implan gigi yang terbuat dari bahan buatan; implan intraokular untuk mengubah warna mata yang terbuat dari bahan buatan; implan intravaskular yang terbuat dari bahan buatan; implan koklea yang terbuat dari bahan buatan; implan laring buatan; implan mata yang terbuat dari bahan buatan; implan medis yang terbuat dari bahan buatan; implan ortopedi; implan ortopedi buatan; implan ortopedi yang terbuat dari bahan buatan; implan otological; implan payudara; implan payudara buatan; implan pinggul; implan pinggul buatan; implan pintar dengan built-in pasien pemantauan sensor; implan prostetik; implan sendi ortopedi; implan tulang belakang yang terbuat dari bahan buatan; implan tulang terbuat dari bahan buatan; implan tulang terbuat dari keramik; implant-implant (yang ditanamkan) untuk perkakas-perkakas ilmu kedokteran; infus set; inhalators oksigen untuk tujuan terapeutik; inhaler dijual kosong untuk keperluan medis; inhaler dijual kosong untuk tujuan terapeutik; inhaler oksigen untuk keperluan medis; inhaler untuk mengelola obat aerosol sistem pernapasan pasien; injector insulin; injector insulin dijual kosong; injector jet untuk tujuan medis; injector obat; injector suntik; inkontinensia kasur pelindung; inkubator untuk bayi; inkubator untuk tujuan medis; instrumen akupunktur; instrumen akupunktur non-listrik; instrumen bedah untuk digunakan

dalam bedah ortopedi; instrumen bedah untuk digunakan dalam bedah ortopedi dan tulang belakang; instrumen bedah untuk digunakan dalam operasi tulang belakang; instrumen chiropractic; instrumen dan peralatan ginekologi; instrumen dan peralatan kebugaran (wellness) umum, yaitu, perangkat pemantauan kesehatan untuk memperkirakan konsumsi oksigen maksimal.; instrumen dan peralatan kebugaran (wellness) umum, yaitu, perangkat pemantauan kesehatan untuk menyimpan, menyampaikan, melacak, mengukur dan menampilkan data biometrik, gerakan tubuh, tidur, detak jantung, dan kalori terbakar; instrumen dan peralatan untuk perawatan bedah dan medis ostomi dan inkontinensia; instrumen dan peralatan untuk perawatan medis dan bedah luka; instrumen dan peralatan untuk perawatan medis dan bedah sistem saluran kemih dan untuk rekonstruksi dasar panggul; instrumen dan peralatan urologi; instrumen gigi; instrumen ginekologi; instrumen ginekologi untuk memeriksa organ reproduksi perempuan; instrumen hewan; instrumen injeksi tanpa jarum; instrumen kosmetik leektrnik; instrumen litotomi; instrumen medis; instrumen ortodontik; instrumen otolaryngology; instrumen pembedahan untuk digunakan dalam pembedahan ortopedi yang melibatkan sendi; instrumen pemotong bedah; instrumen untuk digunakan dalam kedokteran gigi palsu; instrumen untuk digunakan dalam operasi gastrointestinal; instrumen untuk pijat; instrumen urologis; intrauterine device untuk kontrasepsi; irigasi oral untuk digunakan dalam kedokteran gigi; irigasi untuk keperluan medis; irigator dan bagian-bagiannya berupa tabung drainase, pompa, selongsong, kantong dan regulator untuk keperluan medis.; jahitan; jahitan bedah; jala bedah terutama terdiri dari bahan buatan; jaringan palsu untuk digunakan parietal; jaringan palsu untuk digunakan vaskular; jaringan palsu untuk digunakan visceral; jarum akupunktur; jarum bedah; jarum biopsi; jarum injeksi untuk tujuan medis; jarum kunci luer untuk penggunaan medis; jarum suntik; jarum suntik bola dubur; jarum suntik gigi; jarum suntik insulin; jarum suntik jarum multishot; jarum suntik sekali pakai; jarum suntik sekali pakai untuk tujuan medis; jarum suntik spinal; jarum suntik untuk injeksi; jarum suntik untuk tujuan medis; jarum suntik vagina; jarum untuk tujuan medis; jas scrub bedah; jembatan gigi; jembatan implan didukung untuk tujuan gigi; jempol sampul plastik untuk mencegah mengisap ibu jari; jig pengeboran untuk aplikasi bedah; jig pengeboran untuk aplikasi gigi; kabel cerclage; kaki bionik dpt dipakai untuk tujuan ortopedi; kaku tegap kaset [perban mendukung]; kamera endoskopi untuk tujuan medis; kamera intraoral gigi; kamera retina untuk tujuan medis; kantong drainase luka; kantong feses; kantong kolostomi; kantong ostomy; kantong penyimpanan asi; kantong urin; kanula irigasi untuk laparoskopi; kapiler drainase tabung; karet gelang ortodontik; kasur angin untuk bayi, untuk tujuan medis; kasur dukungan untuk tujuan medis; kasur melahirkan; kasur untuk tujuan medis; kasus cocok untuk peralatan medis; kasus untuk instrumen medis dan bedah; kateter; kateter balon; kateter balon untuk digunakan dalam angioplasty; kateter bedah; kateter intrakardial; kateter intravena; kateter kondom; kateter medis; kateter uretra; kateter vena sentral; katup jantung buatan; katup subkutan terdiri dari bahan buatan untuk implantasi; kaus kaki kompresi; kaus kaki kompresi untuk tujuan medis atau terapi; kaus kaki medis; kaus kaki ortopedi; kaus kaki untuk penderita diabetes; kaus kompresi; kawat gigi; kawat gigi lutut untuk tujuan medis; kawat gigi ortopedi; kawat gigi pergelangan kaki untuk tujuan medis; kawat gigi siku untuk tujuan medis; kawat gigi untuk anggota badan dan sendi untuk penggunaan medis; kawat melengkung untuk gigi; kemiringan luer untuk penggunaan medis; kerah Elizabethan untuk tujuan hewan; kerah leher rahim; keratoscopes; kerekan cacat; kerekan untuk mengangkat pasien; kerekan untuk pasien; kimiawi diaktifkan kompres dingin untuk tujuan medis; kimiawi diaktifkan kompres panas untuk tujuan medis; kimiawi diaktifkan paket gel dingin untuk tujuan medis; kimiawi diaktifkan paket gel panas untuk tujuan medis; klem panggul; klem panggul darurat; klip hidung terapi untuk pencegahan mendengkur; koleksi tas darah untuk keperluan hewan; koleksi tas darah untuk keperluan hewan, kosong; koleksi tas darah untuk tujuan medis; koleksi tas darah untuk tujuan medis, kosong; kolektor feses; kompresi kaus kaki; kompresi stoking; kompresi thromboprophylaxis stoking; kompresi tubuh ekstremitas lengan untuk digunakan dalam sepak bola dan olahraga lainnya; kompresor bedah; kompress payudara; kondom; kondom rasa; kondom spermisida; kondom urin; kondom urin, sarung uri, kateter kondom, sabuk ostomy; konsentrator oksigen untuk keperluan medis; kontainer terutama disesuaikan untuk pembuangan jarum suntik; korset perut; korset untuk tujuan medis; kosmetik mikro-tusuk jarum perangkat untuk merangsang kolagen di kulit; kosmetik perangkat mikro-tusuk jarum untuk meningkatkan warna kulit, tekstur dan hidrasi; kuarsa lampu untuk tujuan medis; kulit buatan untuk tujuan bedah; kuret; kuret tajam; kuret tumpul untuk tujuan bedah; kursi dokter gigi; kursi pemeriksaan gigi; kursi perawatan pasien medis; kursi prosedur medis; lampu bedah; lampu inframerah untuk tujuan medis; lampu menyembuhkan gigi; lampu menyembuhkan gigi LED; lampu menyembuhkan halogen gigi; lampu untuk tujuan medis; laparoscopes; laryngoscopes; laser untuk keperluan gigi; laser untuk keperluan hewan; laser untuk keperluan medis; laser untuk perawatan kosmetik wajah dan kulit; laser untuk perawatan kosmetik wajah, kulit, folikel rambut; laser untuk perawatan kulit; laser untuk terapi kecantikan; laser untuk tujuan bedah; laser untuk tujuan kosmetik; laser untuk tujuan tetes mata; latihan bedah; layar radiologi untuk tujuan medis; legging kompresi; lembaran inkontinensia; lengan bionik dpt dipakai untuk tujuan prosthetics; lengan kompresi tubuh ekstremitas; lengan kompresi tubuh ekstremitas untuk digunakan atletik; lengan kompresi untuk anak sapi; lengan kompresi untuk kaki; lengan kompresi untuk lengan; lengan kompresi untuk lutut; lengan kompresi untuk pergelangan tangan; lengan kompresi untuk siku; lengan robot untuk kolektomi dan operasi dubur; lengan robot untuk operasi dada dan kardiovaskular; lengan robot untuk operasi ginekologi; lengan robot untuk operasi ginjal; lengan robot untuk operasi jantung; lengan robot untuk operasi laparoskopi; lengan robot untuk operasi prostat; lengan robot untuk operasi sternotomy; lengan robot untuk operasi thoracoscopic; lengan robot untuk operasi transoral; lengan robot untuk operasi urologi; lengan robot untuk tujuan bedah; lensa buatan untuk implantasi di mata; lensa intraokular; lift periosteal; ligamen buatan; ligamen palsu; lulus kaus kaki kompresi; magnetic resonance imaging [MRI] peralatan untuk keperluan medis; magnetic resonance imaging [MRI] scanner; magnetic resonance tomography [MRT] aparatur; mahkota gigi; mahkota gigi yang terbuat dari paduan keramik; makan cangkir untuk tujuan medis; makan katup botol; makanan enteral pompa; manset kompresi; masker Cleanroom wajah; masker bedah; masker laryngeal; masker oksigen untuk keperluan medis; masker pelindung hidung untuk penggunaan medis; masker pelindung mulut untuk penggunaan medis; masker pelindung wajah untuk penggunaan medis; masker pelindung wajah untuk perlindungan terhadap infeksi virus; masker pernapasan anak untuk tujuan medis; masker pernapasan pelindung untuk aplikasi bedah; masker pernapasan pelindung untuk penggunaan bedah; masker pernapasan pelindung untuk pernapasan buatan; masker pernapasan pelindung untuk tujuan bedah; masker pernapasan pelindung untuk tujuan medis; masker pernapasan untuk tujuan medis; masker sanitasi untuk isolasi debu untuk tujuan medis; masker sanitasi untuk isolasi jamur; masker sanitasi untuk isolasi kuman; masker sanitasi untuk melindungi terhadap infeksi virus; masker sanitasi untuk tujuan isolasi virus; masker sanitasi untuk tujuan medis; masker sanitasi untuk tujuan serbuk sari isolasi; masker untuk digunakan oleh tenaga medis; masker wajah dipanaskan elektrik untuk tujuan terapeutik; masker wajah pelindung untuk penggunaan gigi; masker wajah untuk penggunaan bedah; masker wajah untuk penggunaan bedah untuk perlindungan antibakterial; masker wajah untuk tujuan sanitasi; masturbator [perangkat rangsangan seksual untuk orang dewasa]; mata buatan; medis mikro-tusuk jarum perangkat untuk jerawat mengobati, bekas luka dan stretch mark; meja resep untuk penggunaan rumah sakit; meja resusitasi (Tempat Periksa Khusus untuk Meletakkan Bayi); membran timpani buatan; mendalam bola pijat jaringan; mendengar penutup telinga perlindungan; mendengar penutup telinga perlindungan yang digunakan dalam industri konstruksi; mendukung lengkungan untuk sepatu; mendukung lengkungan untuk

sepatu bot dan sepatu; mendukung lutut untuk tujuan medis; mendukung ortopedi; mendukung pergelangan kaki untuk tujuan medis; mendukung tennis elbow; mengebiri alat untuk tujuan hewan; mengisi instrumen untuk tujuan gigi; menjatuhkan pipet untuk tujuan medis; menyisipkan dukungan lengkungan untuk sepatu; menyisipkan orthotic untuk alas kaki; mesin dialisis; mesin latihan untuk tujuan rehabilitatif medis; mesin reflexologi untuk keperluan medis; mesin untuk menjepit, memijat dan menekan untuk keperluan medis; microsensor probe untuk tujuan medis untuk mengukur data tubuh manusia; minum cangkir untuk digunakan oleh pasien dengan gangguan menelan; mitela (Kain Penyangga Siku); mitt pijat; monitor denyut jantung; monitor denyut nadi; monitor jantung janin; monitor jantung untuk dikenakan selama latihan; monitor oksigen untuk keperluan medis; monitor respirasi; monitor suhu elektronik untuk tujuan medis; monitor suhu untuk tujuan medis; monitor tekanan darah; nampan kesan gigi; nebulizers untuk mengelola obat aerosol sistem pernapasan pasien; nebulizers untuk terapi pernafasan; nebulizers untuk tujuan medis; nuklir magnetic resonance imaging [NMRI] aparatur; orthoses; ortopedi implan sendi terbuat dari bahan buatan; ortopedi sol bantal gel untuk sepatu; otoscopes; oximeters pulsa; pahat bedah; pakaian dimakan; pakaian kompresi pasca-operasi; pakaian pelindung untuk keperluan medis; palu perkusi untuk tujuan diagnostik; palu refleks; panas lampu untuk tujuan medis; panggul sabuk koreksi untuk pengobatan sakit pinggang; pantat colokan [sex toys]; papillotomes; payudara buatan; peak flow meter; pejalan kaki untuk penyandang cacat, pasien dan orang tua; pelindung gigi untuk tujuan gigi; pelindung pendengaran; pelindung puting; pelindung wajah transparan untuk digunakan oleh tenaga medis; pelurus gigi; pelvimeters; pemanasan bantal, listrik, untuk keperluan medis; pembela telinga; pembesar penis [perangkat rangsangan seksual untuk orang dewasa]; pemegang cangkir spesimen; pemeriksaan medis lampu; pemijat kaki; pemijat karet untuk bayi; pemijat kulit kepala; pemijat kulit kepala, dioperasikan dengan baterai; pemijat listrik untuk mengurangi berat badan; pemijat tubuh; pemisah kaki untuk tujuan ortopedi; pemotong bedah; penahan gigi; penampung asi; penarik / penyedot puting susu untuk penggunaan pribadi; pencakar tulang; pendengaran perangkat perlindungan; pendinginan bantalan untuk tujuan pertolongan pertama; pengganti tulang untuk tujuan bedah; penghancur pil; penghangat bayi untuk penggunaan medis; penguji mata; pengujian kolesterol aparat untuk tujuan diagnostik medis; pengukur denyut nadi; pengumban uretra; penis buatan [perangkat rangsangan seksual untuk orang dewasa]; penjaga jari untuk tujuan medis; penjaga siku untuk tujuan medis; penjelajah gigi; penjepit untuk botol bayi; penutup sepatu bedah; penutup telinga perlindungan pendengaran digunakan dalam olahraga menembak; penyemprot aerosol untuk tujuan medis; penyerap asi; penyumbat dubur untuk penggunaan medis; peralatan akupunktur; peralatan analisis medis untuk tujuan medis; peralatan bedah; peralatan dan instrumen laparoskopi untuk pemeriksaan medis; peralatan dan instrumen medis dan pembedahan untuk digunakan dalam bedah ortopedi; peralatan dan instrumen medis untuk digunakan dalam operasi; peralatan dan instrumen medis untuk memantau tanda-tanda vital; peralatan dan instrumen medis untuk perbaikan kulit yang menggunakan lampu LED; peralatan dan instrumen untuk keperluan bedah, medis, gigi, dan kedokteran hewan; peralatan dan perangkat kesehatan umum untuk mengukur, menampilkan, mencari, memantau, menyimpan dan mengirimkan data biometrik, detak jantung, pergerakan badan serta pembakaran kalori; peralatan diagosa untuk keperluan medis; peralatan kedokteran gigi; peralatan medis; peralatan medis berupa alat dan sistem perangkat lunak dalam satu unit yang digunakan untuk menentukan lokasi pembedahan dalam tubuh pasien; peralatan medis dan instrumen untuk bedah kosmetik; peralatan medis dan instrumen untuk bedah rekonstruksi; peralatan medis dan instrumen untuk bedah saraf; peralatan medis dan instrumen untuk operasi angioplasti; peralatan medis dan instrumen untuk operasi darurat; peralatan medis dan instrumen untuk operasi eksplorasi; peralatan medis dan instrumen untuk operasi elektif; peralatan medis dan instrumen untuk operasi endoskopi; peralatan medis dan instrumen untuk operasi endovascular; peralatan medis dan instrumen untuk operasi jantung; peralatan medis dan instrumen untuk operasi laparoskopi; peralatan medis dan instrumen untuk operasi ortopedi; peralatan medis dan instrumen untuk operasi robot-dibantu; peralatan medis dan instrumen untuk operasi transplantasi; peralatan medis dan kedokteran hewan dan instrumen; peralatan medis untuk aktivitas jantung merekam; peralatan medis untuk deteksi, diagnosis, dan penyaringan penyakit; peralatan medis untuk digunakan dalam laparoskopi; peralatan medis untuk jaringan pemotongan; peralatan medis untuk karet memijat; peralatan medis untuk luka penutupan; peralatan medis untuk melakukan tes immunoassay kromatografi; peralatan medis untuk memfasilitasi inhalasi sediaan farmasi; peralatan medis untuk memperkenalkan sediaan farmasi ke dalam tubuh manusia; peralatan medis untuk mencuci vagina; peralatan medis untuk mendiagnosa diduga serangan jantung; peralatan medis untuk menempatkan dan mengamankan kateter; peralatan medis untuk menguji darah, serum manusia, plasma, urin, cairan biologis lainnya, dan jaringan; peralatan medis untuk pengobatan sleep apnea; peralatan medis untuk pengujian keberadaan antigen dalam darah, serum manusia, plasma, urin, cairan biologis lainnya, dan jaringan; peralatan medis untuk perbaikan disc tulang belakang; peralatan medis untuk perbaikan disc tulang belakang dalam sifat implan tulang belakang disc yang terbuat dari zat-zat buatan; peralatan medis untuk radioterapi dosimetri; peralatan medis untuk terapi moksibusi; peralatan medis untuk termoterapi interstitial jaringan biologis; peralatan medis untuk trakeostomi perkutan; peralatan medis, yaitu sistem visualisasi dan menargetkan pembedahan untuk digunakan selama bedah ortopedi yang terdiri dari bantalan ECG, penanda posisi, aplikasi perangkat lunak yang dapat diunduh, ponsel (mobile phone) dan tempat ponsel (mobile phone case), semuanya dijual sebagai satu unit dan digunakan untuk mengumpulkan dan mentransmisikan data pasien selama bedah ortopedi; peralatan olahraga secara manual dioperasikan untuk tujuan terapi fisik; peralatan olahraga untuk tujuan rehabilitatif medis; peralatan olahraga untuk tujuan terapi fisik; peralatan ortopedi; peralatan pembedahan, yaitu sistem navigasi pembedahan yang terdiri dari pelacak, sensor atau penanda untuk menyediakan informasi tentang anatomi pasien; peralatan pengujian; peralatan robot untuk digunakan oleh praktisi kesehatan dalam prosedur pembedahan; peralatan sunat; peralatan telemetri medis nirkabel; peralatan terapi galvanik; peralatan untuk diagnosis klinis; peralatan untuk mengukur tekanan darah arteri; peralatan untuk rongga mencuci tubuh; peralatan-peralatan facial listrik untuk keperluan rumah tangga; peralatan-peralatan facial menggunakan gelombang ultrasonik untuk keperluan rumah tangga; peralatan-peralatan wajah bertenaga baterai untuk keperluan rumah tangga; perangkat alat bantu seks; perangkat anastomosis; perangkat bantuan tidur mendorong tidur dengan memancarkan aroma; perangkat bantuan tidur mendorong tidur dengan memancarkan suara; perangkat bantuan tidur, yaitu alat untuk menginduksi tidur dengan memancarkan suara, aroma atau cahaya; perangkat emboli untuk pengobatan anomali vaskular; perangkat fiksasi ortopedi; perangkat infus untuk keperluan medis; perangkat kosmetik untuk perawatan mengencangkan wajah dengan microcurrents; perangkat kosmetik untuk terapi cahaya foton; perangkat medis; perangkat medis sekali pakai untuk mengobati sembelit; perangkat medis untuk mengukur berat badan dan memperkirakan persentase lemak tubuh; perangkat mikro-tusuk jarum kosmetik; perangkat mikro-tusuk jarum medis; perangkat perlindungan emboli; perangkat perlindungan terhadap sinar-X, untuk tujuan medis; perangkat rangsangan seksual; perangkat untuk menyuntikkan obat-obatan; perangkat vakum ereksi [dewasa bantu rangsangan seksual]; perangkat yang terbuat dari karet alam untuk tujuan kontrasepsi; perangkat yang terbuat dari karet sintetis untuk tujuan kontrasepsi; perban dukungan ortopedi; perban elastis; perban kompresi; perban lutut, ortopedi; perban ortopedi; perban pendukung; perban plester untuk tujuan ortopedi; perban untuk sendi; perban, elastis; perekam denyut jantung; perforator bedah; perisai payudara; perisai perlindungan wajah untuk tujuan medis; perkakas medis dan pembedahan yang digenggam untuk

digunakan dalam kombinasi dengan sistem navigasi pembedahan, khususnya instrumen dan pekakas pembedahan yang dapat dilacak; picks gigi untuk digunakan dalam perawatan gigi; picks gigi, selain untuk penggunaan pribadi; picks telinga; pijat aparat bahu; pijat aparat estetika; pijat aparat estetika untuk digunakan di salon kecantikan; pijat aparat estetika, listrik; pijat aparat estetika, listrik, untuk keperluan rumah tangga; pijat aparat genggam; pijat aparat kembali; pijat aparat leher; pijat aparat listrik; pijat aparat listrik untuk keperluan rumah tangga; pijat aparat listrik untuk penggunaan pribadi; pijat aparat non-listrik; pijat aparat untuk penggunaan pribadi; pijat aparat untuk tujuan medis; pijat kursi dengan built-in pijat aparat; pijat shiatsu bantal; pijat tongkat; pil distributor dan organizer kotak untuk tujuan medis; pipet elektronik untuk tujuan medis; pisau bedah; pisau bedah listrik untuk keperluan bedah; pisau untuk tujuan bedah; pisau untuk tujuan medis; pispot untuk pasien yang terbaring sakit; pita pengikat untuk kawat gigi; plester gips untuk tujuan ortopedi; plester kinesiologi; pointer laser untuk keperluan medis; pompa ekstraksi racun; pompa payudara; pompa payudara listrik; pompa payudara tangan dioperasikan; pompa penis [sex toys]; pompa untuk alat kesehatan jantung guna memompa darah yang diperkuat / enhanced; pompa untuk tujuan medis; port akses vaskular untuk tujuan medis; portabel perangkat kemih plastik yang memungkinkan perempuan untuk berdiri saat buang air kecil; probe jantung; probe lurus; probe microsensor untuk tujuan medis; probe periodontal; probe untuk penggunaan medis; profilaksis sudut; prostesis; prostesis pinggul; prostesis pinggul ortopedi; prostesis tulang; protesa gigi; protesa gigi dalam bentuk inlays; protesa gigi dalam bentuk onlay; pupillometers untuk jarak pengukuran pupil [PD]; pupillometers untuk mengukur pupil reaktivitas untuk stimulus; puting susu / pentil untuk botol bayi; racun ekstraksi jarum suntik; rahang buatan; raspatories bedah; ray ultraviolet lampu untuk tujuan medis; restraints keselamatan pasien; resuscitators; resusitasi cardiopulmonary [CPR] masker; retinoscopes; retraktor bedah; retraktor bibir; retraktor gigi; retraktor mastoid; retraktor tulang; robot medis atau kedokteran hewan; robot operasi laparoskopi, dan mesin serta instrumennya; robot radioterapi, dan mesin serta instrumennya; robot rehabilitasi, dan mesin serta instrumennya; robot terapi galvanik atau hipertermik, dan mesin serta instrumennya; robot untuk mengoperasikan kateter, dan mesin serta instrumennya; robot untuk pemeriksaan rontgen dan mesin serta instrumennya; roda abrasif untuk tujuan gigi; rol busa pijat; rol pijat; rompi kompresi; ruang oksigen hiperbarik untuk tujuan medis; sabuk bersalin; sabuk dukungan bersalin untuk tujuan medis; sabuk galvanis untuk tujuan medis; sabuk hernia perut; sabuk koreksi panggul; sabuk ortopedi; sabuk ostomy; sabuk perut; sabuk pijat shiatsu; sabuk pusar; sabuk suspender diadaptasi untuk stoking kompresi; sabuk untuk terapi; sabuk untuk tujuan medis; sandal kulit ortopedi; sandal ortopedi; sarung tangan bedah; sarung tangan bulu kuda untuk pijat; sarung tangan karet untuk keperluan gigi; sarung tangan karet untuk keperluan hewan; sarung tangan karet untuk tujuan bedah; sarung tangan karet untuk tujuan medis; sarung tangan kompresi; sarung tangan pelindung untuk digunakan oleh orang yang bekerja di kedokteran gigi; sarung tangan sekali pakai untuk keperluan gigi; sarung tangan sekali pakai untuk keperluan hewan; sarung tangan sekali pakai untuk tujuan bedah; sarung tangan sekali pakai untuk tujuan medis; sarung tangan untuk keperluan gigi; sarung tangan untuk keperluan hewan; sarung tangan untuk pemeriksaan medis; sarung tangan untuk pijat; sarung tangan untuk tujuan medis; sarung untuk tujuan medis; sarung urin; sekrup tulang; selimut, listrik, untuk keperluan medis; selubung akses uretra; semprot kaleng [aerosol dispenser] untuk tujuan medis; sendi buatan; sendi pinggul buatan; sendi pinggul implan dan bagian-bagiannya terbuat dari bahan buatan; sendok garpu bedah; sendok untuk obat administrasi; sensor [aparat pengukuran], untuk tujuan medis; sepatu ortopedi; sepatu pelatihan ortopedi; sepatu untuk tujuan medis; seprai penyerap menjadi lembaran inkontinensia; shiatsu kursi pijat; sisipan ortopedi untuk alas kaki; sisir kutu; sistem alat medis yang terdiri dari sistem perangkat lunak dan perangkat keras komputer yang berisi alur kerja pembedahan digital untuk bedah ortopedi; sistem alat medis, yaitu sistem perangkat lunak dan perangkat keras komputer untuk digunakan dalam bedah ortopedi untuk mendokumentasikan informasi pasien atau peristiwa yang berkaitan dengan bedah ortopedi dan untuk menyediakan solusi pelatihan untuk bedah ortopedi; sistem pencitraan urologi; sistem visualisasi medis untuk digunakan dalam bedah ortopedi yang terdiri dari perangkat keras komputer, monitor, periferal peralatan pengelolaan gambar dan pemrosesan video serta perangkat lunak pengoperasian; skiascopes; skrup untuk tulang gigi; sling untuk tujuan medis; sol dalam ortopedi menggabungkan mendukung lengkungan; sol orthotic; sol ortopedi; sol ortopedi magnetik untuk sepatu; sol terapi magnet; sol untuk sepatu ortopedi; spatula untuk tujuan gigi; spatula untuk tujuan medis; specula; specula pakai; specula vagina; speculums okular; spesimen medis cangkir; sphincterotomes; splints jari; splints ortopedi; splints ortopedi atau bedah; splints untuk tujuan medis; spons bedah; stapler bedah; stapler kulit bedah; staples bedah; stent; stent dilapisi biokompatibel; stetoskop; stimulator karet untuk keperluan gigi; stimulator klitoris [perangkat rangsangan seksual untuk orang dewasa]; stimulator otot elektronik untuk tujuan medis; stimulator prostat [perangkat rangsangan seksual untuk orang dewasa]; stimulator saraf elektronik untuk tujuan medis; stimulator untuk otot syaraf; stoking [kaus kaki medis]; stoking elastis untuk tujuan medis; stoking kompresi; sudut profilaksis pakai; sumbat telinga; sumbat telinga untuk perlindungan terhadap kebisingan; sumbat telinga untuk tidur; sumbat telinga untuk tujuan medis; sumber cahaya chemiluminescent untuk digunakan dalam endoskopi; tabel pemeriksaan pasien; tabel pemeriksaan untuk keperluan rumah sakit; tabel perawatan pasien; tabel prosedur medis; tabung bukal; tabung dan peralatan medis untuk pemberian makanan [alat medis]; tabung endobronkial; tabung endotrakeal; tabung infus; tabung kapiler darah; tabung kapiler untuk memberikan reagen; tabung kapiler untuk sampel; tabung radium untuk tujuan medis; tabung trakeostomi; tabung tympanostomy; tabung untuk bernapas yang digunakan dalam pengiriman udara dan gas ke dan dari pasien; tabung untuk digunakan dengan kanula; tabung untuk digunakan dengan kateter; tabung untuk makanan enteral; tali sendi ortopedi; tali tandu; tandu pasien; tang bedah; tang gigi; tang kandungan; tang litotomi; tang paru-paru; tang tulang; tang untuk tujuan medis; tangan bionik dpt dipakai untuk tujuan prosthetics; tas air untuk keperluan medis; tas kolostomi; tas medis yang dirancang untuk menahan peralatan medis; tekstil anti-mikroba untuk penggunaan medis; telinga busi untuk mengurangi kebisingan; telinga plugs kustom untuk tuna rungu; tendon buatan; termometer digital untuk tujuan medis; termometer inframerah untuk tujuan medis; termometer klinis; termometer untuk anak-anak; termometer untuk tujuan medis; thoracoscopes; tiang infus untuk keperluan medis; tidur vibrator; tirai pembedahan mata; tongkat berjalan untuk tujuan medis; tonometers; topi bedah; topi gigi; transfusi set; trigliserida aparat pengujian untuk tujuan diagnostik medis; tubeskin tubular perban; tubing medis; tubing medis untuk digunakan dalam prosedur vaskular; tubing medis untuk irigasi; tubing medis untuk obat administrasi; tubing medis untuk transfusi; tulang buatan untuk implantasi; tulang rawan buatan; tulang rawan buatan yang terbuat dari bahan sintetis; underpads; underpads pakai; urinal [untuk tujuan medis]; usungan ambulans; usungan medis; usungan, roda; vagina buatan [perangkat rangsangan seksual untuk orang dewasa]; vaporizers untuk pengobatan kondisi pernafasan atas; vaporizers untuk tujuan medis; ventilator medis; vibrator [dewasa bantu rangsangan seksual]; vibrator [perangkat rangsangan seksual untuk orang dewasa]; vibrator pijat listrik; vibrator udara panas untuk tujuan medis; wadah secara khusus disesuaikan untuk pembuangan instrumen medis, jarum suntik, dan limbah medis terkontaminasi lainnya; waterbeds untuk tujuan medis===

210	Nomor Permohonan	:	DID2021043078	540 Etiket
220	Tanggal Penerimaan	:	25/06/2021 14:09:12	
320	Prioritas	:		
730	Nama Pemohon	:	PT. TCD ASIA PACIFIC INDONESIA	
	Alamat Pemohon	:	Altira Business Park Office Block F 01 - 02, Jl. Yos Sudarso Kav. 85, Kel. Sunter Jaya, Kec. Tanjung Priok, Kota Administrasi Jakarta Utara, Kota Administrasi Jakarta Utara, DKI Jakarta, 14350	
740	Nama Kuasa	:		
	Alamat Kuasa	:		

	Tipe Merek	:	Merek Kata dan Lukisan
	Nama Merek	:	TCD
566	Arti Bahasa	:	Bagian dari nama perusahaan
591	Uraian Warna	:	Merah
511	Kelas Barang/Jasa	:	12
510	Uraian Barang/Jasa	:	===BACK UP RING (penyangga karet roda untuk rem); BAGIAN REM UNTUK KENDARAAN; BRAKE BOOSTER ASSY (BAGIAN DARI REM); BRAKE HOSE (selang rem); BRAKE MASTER CYLINDER ASSY (sentral silinder rem); Bantalan rem pengatur kaliper depan; Batang penggerak untuk mobil; Bemper untuk mobil, bus, dan truk; CUP FOR BRAKE MASTER CYLINDER (Karet sentral Rem); CUP FOR SINGLE MASTER CYLINDER (Karet Sentral Rem satu Piston); CUP KIT FOR BRAKE MASTER CYLINDER (set karet sentral rem); CUP KIT FOR SINGLE MASTER CYLINDER (set karet sentral rem singel piston); HYDROVAC CUP (Karet Sentral untuk rem); Kabel rem untuk kendaraan; Kampas rem cakram; Kampas rem tromol; PELINDUNG TEMPAT DUDUK UNTUK KENDARAAN; PENUTUP SETIR KENDARAAN; PISTON CALIPER (BAGIAN DARI REM); PROPORTIONING VALVE (PEMBAGI MINYAK REM); Pedal rem; Pelat kopling; Pelindung tempat duduk untuk kendaraan (cover seat); Per untuk kampas rem kendaraan; REPAIR KIT BOOSTER (BAGIAN DARI REM); REPAIR KIT FOR BRAKE MASTER CYLINDER (BAGIAN DARI REM); REPAIR KIT FOR CLUTCH MASTER (BAGIAN DARI REM); REPAIR KIT FOR CLUTCH OPERATING (BAGIAN DARI REM); REPAIR KIT FOR SINGLE MASTER CYLINDER (BAGIAN DARI REM); Rakitan bantalan rem (rakitan kaliper); Rem cakram untuk mobil; Rem pakam (rem dish); Rem untuk kendaraan darat; SALUT REM UNTUK KENDARAAN; Sabuk pengaman untuk tempat duduk kendaraan; Suspensi peredam kejut untuk kendaraan bermotor; Tuas persneling untuk kendaraan; VALVE CHECK UNTUK REM; WHEEL CYLINDER ASSY (SILINDER UNTUK REM); WHEEL CYLINDER PISTON CUP (Karet Rem); as penghubung setir; bagian rem untuk kendaraan; bagian-bagian rem; bantalan rem cakram untuk kendaraan; bantalan rem cakram untuk kendaraan darat; bantalan rem untuk kendaraan; bantalan rem untuk kendaraan darat; bantalan rem untuk mobil; batang penggerak untuk kendaraan darat, selain dari bagian-bagian motor dan mesin; batang setir; baut setang piston; bemper untuk mobil; blok rem untuk kendaraan; blok rem untuk kendaraan darat; bola setir kendaraan; cakram rem untuk kendaraan; cover untuk kendaraan roda kemudi; handle rem/kopling; kabel rem; kaliper rem untuk kendaraan; kaliper rem untuk kendaraan darat; kampas rem; kampas rem untuk kendaraan; kampas rem untuk kendaraan darat; kampas rem untuk mobil; karet rem (tutup abu); karet untuk rem kendaraan; kisi-kisi kendaraan; master rem kit; mencengkeram untuk tuas rem sepeda; pedal rem untuk kendaraan; pedal rem untuk kendaraan darat; pegas suspensi kendaraan; pegas suspensi untuk mobil; pelapis rem untuk kendaraan; pelindung kaliper rem untuk kendaraan; penghubung setir; penutup kaliper rem; penutup master rem; penutup roda kemudi berbentuk untuk kendaraan; penutup sistem kopling; peredam kejut suspensi untuk kendaraan; peredam kejut suspensi untuk mobil; rem Band untuk kendaraan darat; rem [kendaraan darat]; rem cakram untuk kendaraan; rem cakram untuk kendaraan darat; rem kemudi; rem kerucut untuk kendaraan darat; rem siklus; rem tangan; rem untuk kendaraan; rem untuk kendaraan bermotor; rem untuk kendaraan darat; rem untuk mobil; roda kemudi untuk kendaraan; roda kemudi untuk kendaraan bermotor; roda kemudi untuk kendaraan darat; roda untuk kendaraan; segmen rem untuk kendaraan; segmen rem untuk kendaraan darat; segmen rem untuk mobil; selang / kabel rem; selang rem untuk kendaraan; selimut pas untuk kendaraan roda kemudi; setir bergigi; setir untuk kendaraan; silinder rem untuk kendaraan; silinder rem untuk kendaraan darat; silinder rem utama; sistem rem untuk kendaraan; sistem rem untuk kendaraan darat; spoiler untuk kendaraan; spoiler untuk kendaraan otomotif; stang setir; tempat duduk kendaraan; tombol-tombol tuas transmisi untuk kendaraan; tombol-tombol tuas transmisi untuk kendaraan darat; tuas rem untuk kendaraan darat; tuas rem untuk siklus; tutup minyak rem===

210	Nomor Permohonan	:	JID2021043079	540 Etiket
220	Tanggal Penerimaan	:	25/06/2021 14:10:42	
320	Prioritas	:		
730	Nama Pemohon	:	Oey Fie Shien	
	Alamat Pemohon	:	Apartemen Wesling Kedoya B 1801, Jl. Puri Kembangan, Kota Administrasi Jakarta Barat, DKI Jakarta	
740	Nama Kuasa	:	Phoa Bing Hauw S.H.	
	Alamat Kuasa	:	Rukan Sentra Niaga Puri Blok T1-14 Puri Indah,	

	Tipe Merek	:	Merek Kata dan Lukisan
	Nama Merek	:	DAPURFIT HEALTHY SERVED TASTY
566	Arti Bahasa	:	Tidak Ada Terjemahan
591	Uraian Warna	:	Hijau Neon, Hitam
511	Kelas Barang/Jasa	:	35

510	Uraian Barang/Jasa	:	===Jasa promosi dan pemasaran secara online melalui jaringan komputer dan situs web (website); Penjualan makanan dan minuman secara online; jasa pemesanan dan penjualan barang secara online; jasa penjualan secara online; jasa promosi dan pemasaran secara online; promosi secara daring (online); toko; toko online===

210	Nomor Permohonan	:	DID2021043080
220	Tanggal Penerimaan	:	25/06/2021 14:10:56
320	Prioritas	:	
730	Nama Pemohon	:	WINTA CHANDRA
	Alamat Pemohon	:	Jl. Mahkamah Dalam No. 1-PP,Kel. Mesjid, Kec. Medan Kota, Medan , Kota Medan, Sumatera Utara
740	Nama Kuasa	:	Ang Jason S.E.,
	Alamat Kuasa	:	Jalan Angke Jaya 7 No 22 Rt/012 Rw/005 Angke
	Tipe Merek	:	Merek Lukisan
	Nama Merek	:	LOGO
566	Arti Bahasa	:	Tidak Ada Terjemahan
591	Uraian Warna	:	hitam, putih
511	Kelas Barang/Jasa	:	6
510	Uraian Barang/Jasa	:	

540 Etiket



===-tenda [struktur bangunan] logam; AC saluran logam; ALAT PEMANCAR GAS UAP ATAU AIR DARI LOGAM; ALAT PENAHAN DAUN PINTU GERBANG DARI LOGAM; ALAT STOP PINTU DARI LOGAM; Alat buka pintu dari logam, bukan-listrik; Alat kelengkapan dari logam untuk saluran udara yang dimampatkan; Alat pemancar gas, uap atau air dari logam; Alat pematri emas; Alat pengunci dari logam untuk wadah-wadah; Alat penjepit dari logam untuk kabel dan pipa; Alat peregang untuk pengikat logam dalam menangani muatan (batang hubung tegangan); Alumunium casting (cor); Alumunium ceiling (langit-langit); Alumunium extrusi; Alumunium single panel; Alur dari logam untuk pintu geser; Anak tangga dari logam; Angka Model [ornamen] terbuat dari logam biasa; Anjungan peluncuran roket dari logam; Atap dari logam, bagian dari sel surya; Atap logam; Atap panel insulasi panas dari pelat metal baja lapis paduan aluminium (Al) dan besi (Zinc) dengan lapisan busa Polietilena; BAJA PENGIKIS GORESAN PADA PINTU; BAK DARI LOGAM UNTUK MENGADUK SEMEN; Bahan bangunan logam, yaitu jendela logam, bingkai jendela logam, dinding gorden dari logam, tirai logam, daun jendela logam, daun jendela geser logam, daun jendela logam, kasa serangga dari logam, pintu kisi-kisi logam, pintu logam, rangka pintu dari logam, kisi-kisi tahan air dari logam, kisi-kisi logam, kusen jendela logam untuk keamanan, pelindung jendela dari logam, balkon logam, beranda logam, pegangan tangan dari logam, pagar logam, panel pagar logam; Bahan bertulang dari logam untuk bangunan; Bahan pengepak dari kaleng; Bahan penguat dari logam untuk beton; Bahan penguat pipa dari logam; Bahan-bahan dari logam untuk jalan permanen kereta api yang digerakkan oleh kabel; Bahan-bahan kereta api dari logam; Baja Datar; Baja Lapis aluminium dan seng lembaran dan gulungan; Baja Profil; Baja Profil H; Baja Profil I; Baja Profil L; Baja Profil U; Baja Profil WF; Baja Ringan; Baja Tulangan; Baja Tulangan Polos; Baja Tulangan Ulir; Baja Tulangan dalam Bentuk Gulungan; Baja kasar atau setengah dikerjakan; Baja lapis aluminium; Baja lapis seng; Baja lembaran dan gulungan lapis seng; Baja pengikis goresan pada pintu; Baja ringan; Baja ringan seng; Balok besi kasar (metalurgi); Balok dari logam; Balok logam untuk pengelasan; Bangku pijakan bertahap dari logam; Bantalan jalan kereta api dari logam; Barang seni dari logam biasa; Barang-barang dari besi untuk jendela; Barang-barang dari besi untuk pintu; Barang-barang kecil dari perangkat keras logam, yaitu, mur, sekrup, baut, mesin cuci, pegas; Batang baja; Batang hubung tegangan; Batang lempengan alumunium; Batang lempengan campuran alumunium; Batang lempengan dari logam biasa; Batang logam terkupas; Batang logam untuk patri; Batang ukur pemuatan dari logam untuk gerbong kereta api; Batangan untuk Pagar Trali Logam; Baut jendela dari logam; Baut logam; Bejana dari logam; Bejana dari logam (tempat pemakaman); Bel pintu [bukan listrik]; Benang dari logam untuk keperluan mengikat; Bentuk pengecoran logam untuk beton; Berilium (glusinium); Besi balut; Besi beton; Besi landasan; Besi landasan (dapat dipindah-pindahkan); Besi siku; Besi tuang, yang kasar atau setengah dikerjakan; Besi, kasar atau setengah dikerjakan; Bilah Baja Bulat; Bilik dari logam untuk tempat menyemprotkan cat; Bingkai dinding dari logam; Birai, lis-hias tonjol dari logam; Bokor; Bonggol pengencang logam; Brankas; Breket AC dari logam; C stud dari logam; CANTELAN PERIUK DARI LOGAM; CORONG ISI (TIDAK MEKANIS) DARI LOGAM; Campuran aluminium; Campuran baja; Campuran dalam bentuk pelat, penempaan dan blok untuk membuat cetakan dan perkakas; Campuran logam biasa; Campuran logam dalam bentuk pelat, lembaran, billet, penempaan, semua untuk digunakan dalam pembuatan lebih lanjut cetakan dan perkakas; Campuran timah berlapis perak; Cantelan periuk dari logam; Cepuk Dari Logam; Cerobong asap dari logam; Cetakan besi dari logam; Cetakan sementara dari logam untuk beton; Cetakan-dingin (pengecoran); Cincin dari logam biasa untuk kunci; Cincin tembaga; Coran dari logam dan campurannya; Corong isi (tidak mekanis) dari logam; DAUN PENUTUP DARI LOGAM; Daun pintu dari logam; Dinding insulasi anti-bakterial terbuat dari logam; Dinding papan turap dari logam; Dok terapung dari logam untuk menambat kapal; Dudukan logam yang menahan log pada perapian; Engsel pintu dari logam; Ferrule dari logam; Flensa dari logam (kerah); GELANG PIPA API DARI LOGAM; Galena (bijih); Gelagar dari logam; Gelang pengenal dari logam; Gelang pipa-api dari logam untuk pegangan; Gelang pipa-api dari logam untuk tongkat; Gelanggang luncur (struktur) dari logam; Gembok; Gembok dari logam, selain elektronik; Genteng dari logam; Genteng metal Baja lembaran dengan lapisan seng dan almunium; Genteng metal pasir; Genteng pelat metal lembaran baja lapis paduan aluminium (Al) dan besi (Zinc) dengan lapisan busa Polietilena; Gentong dari logam; Gerendel dari logam; Grendel pengunci; Grendel pintu dari logam; Grendel pintu rantai dari logam; Gulungan logam, non-mekanis, untuk selang lentur; Hafnium (seltium); Hek Dari Logam; Hollow aluminium; Hollow besi Siku; Hollow gypsum Baja lembaran dengan lapisan seng dan almunium; Hollow gypsum galvanis; Huruf timbul dan papan tanda stainless; Huruf-huruf dan angka-angka (dari logam biasa) kecuali huruf cetak; Ibu tangga (bagian-bagian tangga) dari logam; Ikatan dari logam; Jalusi dari logam; Jangkar dinding (besi untuk mendaki); Jangkar dinding dari logam; Jangkar-jangkar *; Jaring Baja untuk bahan bangunan; Jendela aluminium; Jendela logam; Jepitan kabel dan pipa dari logam; Jerigen dari logam; KASA KAWAT; Kabel dan Kawat Logam (Bukan untuk Listrik); Kabel dari logam, bukan listrik; Kabel untuk kereta gantung; Kadmium; Kain dari kawat; Kait jendela dari logam; Kait karabiner dari logam; Kait perangkai dari logam untuk rantai; Kaki Meja Stainless; Kaleng Timah; Kaleng pengawet; Kaleng timah; Kancing tas dari metal; Kandang ayam dari logam; Kandang babi dari logam; Kandang dari logam; Kandang logam untuk hewan liar;

Karya seni terbuat dari perunggu; Kasa serangga dari logam; Kastor logam; Katup atau klak katup yang dioperasikan dengan tangan, selain bagian dari mesin; Katup atau klak katup, selain bagian dari mesin; Katup dari logam (selain bagian-bagian mesin); Katup logam (untuk air, minyak dan gas), selain dari bagian-bagian mesin, tidak digunakan dalam hubungannya dengan mobil; Katup pipa air dari logam; Katup saluran pembuangan dari logam; Kawat aluminium; Kawat besi; Kawat beton; Kawat dari campuran logam biasa (kecuali kawat sekering); Kawat galvanis; Kawat las alumunium; Kawat las dari logam; Kawat pengikat dari logam untuk keperluan pertanian; Kawat seling; Kawat tembaga tidak terisolasi; Kepala sumur di bawah laut dan peralatan terkait; Kerah dari logam untuk pengikat pipa-pipa; Kerai dari logam; Kerai gulung dari baja; Kerangka dari logam untuk bangunan; Kertas aluminium *); Kertas logam untuk pembungkusan dan pengepak; Kertas timah untuk pembungkusan dan pengepak; Kincir cuaca atau kincir angin dari logam; Kisi-kisi dari logam; Kisi-kisi logam; Klem dari logam untuk pengikat pipa; Klem logam; Klem penjepit dari besi; Klip dari logam untuk menyegel tas; Kobalt (bahan mentah); Konstruksi jalan raya dan jalan tol dari logam; Konstruksi jembatan dari logam; Konstruksi kolam renang dari logam; Konstruksi pemandian burung dari logam; Konstruksi sangkar burung dari logam; Kotak penyimpan uang; Kotak untuk alat-alat dari logam (kosong); Kram dari logam (krampon); Kunci dari logam; Kunci dari logam (kecuali elektrik); Kunci dari logam untuk tas; Kunci grendel dari logam; Kuningan, kasar atau setengah dikerjakan; Kusen dari aluminium; Kutub logam untuk saluran listrik; Label dari logam; Lambang dari logam untuk kendaraan; Landai logam untuk kendaraan; Langit-langit dari logam; Lantai dari logam; Lembar lindung atap dari logam; Lembar lindung dari logam untuk bangunan; Lembaran baja lapis paduan aluminium (Al) dan besi (Zinc) dengan lapisan busa Polietilena; Lembaran Logam untuk Atap Bangunan pasir (logam); Lembaran Logam/baja untuk Atap Bangunan dengan lapisan seng dan almunium; Lembaran Logam/baja untuk Atap Bangunan dengan lapisan seng dan almunium berwarna; Lembaran baja lapis paduan aluminium (Al) dan besi (Zinc) dengan lapisan busa Polietilena; Lembaran dan pelat logam; Lembaran paving dari logam; Lembaran penutup atap insulasi panel dari plat metal baja lapis paduan aluminium (Al) dan besi (Zinc); Lempengan batu nisan dari logam; Lis dari Logam; Lis dari logam; Lis hias terbuat dari logam untuk birai; Lisplang dari logam; Logam Untuk penutup lantai tersusun; Logam Untuk penutup lantai tersusun (baja ringan); Logam Untuk penutup lantai tersusun dengan lapisan seng dan almunium; Logam Untuk penutup lantai tersusun dengan lapisan seng dan almunium (bahan galvanis); Logam anti friksi; Logam biasa, kasar atau setengah dikerjakan; Logam dan campuran yang digunakan untuk coran; Logam penahan pintu; Makam dari logam; Metal furring; Model hewan [ornamen] terbuat dari logam biasa; Model kendaraan [ornamen] terbuat dari logam biasa; Molibden; Monumen dari logam untuk makam; Monumen perunggu untuk batu nisan; Monumen terbuat dari logam; Mur mata; Nipel pelumas; Nipel swage; Nipel swage dari logam; Nisan berupa pilar dari logam; Ornamen pagar antik alumunium; Otomat handuk terpasang dari logam; PAPAN LONCAT DARI LOGAM; PELAT PERINGATAN DARI LOGAM (SIGN WARNING); PEMOTONG DARI LOGAM UNTUK BANGUNAN; PENHENTI JENDELA DARI LOGAM; PENJEPIT DARI LOGAM; PENYEKAT DARI LOGAM; PIPA TEKANAN ATAS DARI LOGAM; PPGL Coil dari Baja lembaran dengan lapisan seng dan almunium; PPGL Coil dari galvanis; Paduan dua logam atau lebih yang mempunyai sifat kekuatan mekanik yang sangat baik, titanium dan campurannya, dan aluminium dan campurannya untuk digunakan dalam pembuatan lebih lanjut barang yang sudah jadi; Pagar Tipe BRC; Pagar dari logam untuk makam; Pagar pancang dari logam; Pagar pembatas jalan terbuat dari baja; Paku; Paku [brad] dari logam; Paku beton; Paku keling logam; Paku keling, kram dan paku logam; Paku pasak dari logam; Paku payung [paku]; Paku potong; Paku tapal kuda; Palang untuk pagar dari logam; Palet pemuatan barang dari logam; Palet pengangkut barang-barang dari logam; Palet pengangkutan dari logam; Palung dari logam untuk mengaduk adukan; Panel Komposit Aluminium; Panel Komposit Aluminium (ACP) untu coiling interior gedung; Panel Komposit Aluminium (ACP) untuk coiling exterior gedung; Panel Komposit Aluminium (ACP) untuk exterior gedung; Panel Komposit Aluminium (ACP) untuk finish furniture; Panel Komposit Aluminium (ACP) untuk roofing; Panel Komposit Aluminium (ACP) untuk dinding interior gedung; Panel atap dari logam; Panel baja lapis; Panel baja lapis warna; Panel baja lapis warna bermotif; Panel insulasi panas terbuat dari pelat metal baja lapis paduan aluminium (Al) dan besi (Zinc) dengan lapisan busa Polietilena; Panel isyarat tidak bercahaya dan bukan mekanis dari logam; Panel komposit baja lapis; Panel langit-langit dari logam; Panel-panel bahan campuran aluminium untuk bagian muka arsitektural suatu gedung; Papan penanda dari logam; Papan penutup tepi atap dari logam; Papan silikat; Papan yang dipakai untuk berjalan di atas tanah berlumpur atau basah dari logam; Pasak (perangkat keras); Patung kepala dari logam biasa; Patung-patung kecil (arca) dari logam biasa; Pegangan Pintu Stainless; Pegangan dari logam untuk jendela; Pegangan dari logam untuk lemari; Pegas dari logam; Pelapis alumunium; Pelapisan perisai dari baja; Pelat baja; Pelat besi; Pelat jangkar; Pelat las (rel kereta api); Pelat latun; Pelat nomor dari logam; Pelat pengenal dari logam; Pelat timah, kaleng; Pelindung rel dari logam untuk rel kereta api; Pembatas jalan dari logam; Penahan Pintu lemari dari logam; Penahan dari logam; Pengencang dari logam; Pengencang dari logam, yaitu, pengencang yang terdiri dari sambungan, cincin penahan dan wadah dan pengencang penguncian panel; Pengencang penguncian panel; Pengencang yang terdiri dari sambungan, cincin penahan dan wadah; Pengikat berkas dari logam; Pengikat dari logam untuk jendela; Peniti, jepit dari logam; Penjepit kaca dari logam; Penopang dari logam; Penutup atap dari plat metal baja lapis paduan aluminium (Al) dan besi (Zinc) yang dilapisi panel insulasi busa Polietilena; Penutup botol dari logam; Penutup lubang dari logam; Penutup lubang pemeriksaan dari logam; Penutup saluran air jaln dari logam; Penutup saluran lubang dari logam; Penyalut pipa dari logam; Penyangga dari logam untuk pemuatan barang; Peralatan dari logam untuk jendela dari kaca; Peralatan dari logam untuk seluruh pintu kaca; Perangkat keras logam, yaitu, dudukan dinding dan langit-langit yang umum digunakan untuk perlengkapan audio, video atau komputer; Perangkat yang terutama terdiri dari sisipan sekrup berulir dari logam, semua dijual sebagai satu kesatuan; Peregang kawat (penghubung peregang); Peregang sabuk dari logam; Peregang untuk ikat besi (penghubung tegangan); Perintang pengamanan dari logam untuk jalanan; Perkakas-perkakas industrial ialah: bahan-bahan logam untuk lift-lift pengangkat (elevator), kabin-kabin kereta api dan dinding-dinding perahu (boat), lantai-lantai bangunan dan atap-atap bangunan; Perlengkapan dari logam untuk perabotan kantor; Perlengkapan dari logam untuk peti-peti jenazah; Perlengkapan jendela dari logam; Perlengkapan logam untuk jendela; Perlengkapan logam untuk perabotan; Pesan telegraf logam; Peti untuk alat-alat dari logam (kosong); Pilar dari logam untuk bangunan; Pintu Stainless; Pintu aluminium; Pintu gerbang dari logam; Pintu geser ganda otomatis terbuat dari panel aluminium; Pintu geser tunggal manual terbuat dari panel aluminium; Pintu geser tunggal otomatis penuh kedap udara yang terbuat dari panel aluminium; Pintu geser tunggal otomatis terbuat dari panel aluminium; Pintu kait logam; Pintu lipat (akordeon) dari logam; Pintu logam dari baja; Pintu mengelilingi logam; Pipa aluminium; Pipa baja; Pipa besi; Pipa buang dari logam; Pipa cerobong dari logam; Pipa dan tabung dari logam; Pipa kotak baja; Pipa kotak pembentuk rangka plafond terbuat dari logam; Pipa talang dari logam; Pipa tekanan atas (dari logam); Pipa tembaga yang disalut dengan isolator panas; Pipa-pipa dari logam; Pita pembungkus atau pengikat dari logam; Plakat batu nisan dari logam; Plakat peringatan dari logam; Podium siap pasang dari logam; Portik dari logam (bangunan); Pot cerobong asap dari logam; Produk Baja Kanal U; Produk Baja Lembaran; Produk Baja Siku Sama Kaki; Produk Baja Tulangan Beton; Produk baja lembaran dan gulungan canai dingin; Produk yang menawarkan aluminium CO2 Rendah pada produk aluminium dan paduan aluminium serta billet, lempeng/lembar, batang logam pengecoran, batang logam dengan kemurnian tinggi,

tangkai; Profil aluminium untuk bangunan; Profil dari stainless; Profil u baja ringan; Profil z baja ringan; Putaran langsir (kereta api); Rambu dari logam, tidak bercahaya; Rangka Pintu Kaca Stainless; Rangka Pintu Stainless; Rangka Sofa Stainless; Rangka atap baja ringan; Rangka atap dari logam; Rangka plafon dari logam; Rangka rumah kaca dari logam; Rangka tempat tidur Stainless; Rantai dari logam *); Rantai untuk hewan ternak; Rel dari logam; Roda Untuk Jendela; Roda jendela geser; Roda perabot dari logam; Roda tempat tidur dari logam; Rumah kaca dari logam yang dapat diangkut; Sambungan atap dari logam; Sambungan dari logam untuk pipa; Sambungan kabel dari logam (bukan listrik); Segel; Segel dari timbal; Sekat partisi dari logam; Sekerup genggam dari logam; Sekrup bagian atas logam untuk botol; Sekrup baja ringan; Sekrup gypsum; Sekrup jangkar dinding; Selongsong (perangkat keras logam); Selongsong penutup dari logam untuk bangunan; Selongsong pipa dari logam untuk sumur minyak; Selubung tali (bidal) dari logam; Seng Gulung Baja lembaran dengan lapisan seng dan almunium; Seng plat; Seng roll galvanis; Serbuk kikiran logam; Sermet; Silo dari logam; Simpai tong dari logam; Sisipan mur dari logam biasa; Sisipan sekrup berulir dari logam dan peralatan instalasi yang dijual sebagai satu perangkat; Skelps; Sling dari logam untuk penanganan barang muatan; Spendek dari logam; Strip logam; Struktur pendukung plat lantai bangunan yang terbuat dari baja dengan lapisan anti karat; Sumbat dari logam; Sungkup cerobong asap dari logam; Surat-kotak flaps logam; TANDA TIDAK BERCAHAYA DAN TIDAK MEKANIS DARI LOGAM DAN METAL; TEMPAT BERTEDUH DARI LOGAM; TEMPAT DUDUKAN GENTONG DARI LOGAM; TIANG LAMPU BESI COR; TULANG KAWAT BAJA; Taji; Talang dari logam; Tali dan Rantai Kawat; Tali dari logam untuk penanganan barang muatan; Tali pengancing dari logam untuk jendela; Tali pengikat dari baja; Segel logam untuk menyambung tali pengikat; Tanda pengenal pribadi dari logam; Tanda-tanda dari logam tidak bercahaya dan non-mekanis; Tanduk besi landasan; Tangga dari logam; Tangga terbuat dari alumunium; Tangga untuk para penumpang naik pesawat dari logam yang dapat dipindahkan; Tangki air dari stainless; Tembaga kasar atau setengah dikerjakan; Tempat berteduh di kolam renang atau pantai dari logam; Tempat dudukan gentong dari logam; Tempat sampah cor besi; Tempolong (Perkakas Dari Kaleng Untuk Meludah Setelah Makan Sirih); Tiang dari logam; Tiang iklan (dari logam); Tiang logam (struktur) dari logam; Timah; Tirai dari logam dipakai di luar rumah; Tirai tungku api dari logam; Titik temu persilangan rel kereta api; Tombak (logam campuran antara tembaga dan seng); Tombol dari baja; Tombol dari logam untuk jendela; Tong dari logam; Tonggak penambat kapal terbuat dari logam; Tonggak pintu dari logam; Tusuk kontak dinding dari logam; Tutup penyegel botol dari logam; Tutup ventilasi dari logam; Tutup ventilasi dari logam untuk saluran HVAC; U Channel aluminium; U runner dari logam; Ubin lantai dari logam; Uplik (Alat Untuk Membuat Lobang, Sepatu,Ikat Pinggang, Dll); Vendor stand dibuat terutama dari logam; Wadah dari logam untuk bahan bakar cair; Wadah dari logam untuk gas bertekanan tinggi atau udara cair; Wadah dari logam untuk limbah anjing; Wadah dari logam untuk menyimpan asam; Wadah kemasan dari logam; Wadah pembuangan minyak dari logam; Wadah-wadah dari logam (tempat penyimpanan, pengangkutan); Wadah-wadah terapung dari logam; Waje (Baja); Wall angle dari logam; Wiremesh; air-pipa logam; alat kelengkapan logam untuk tabung; alat kelengkapan selang logam; alat kerekan; aluminium; aluminium dan campurannya; aluminium strip berpakaian; anak tangga logam portabel untuk pertunjukan publik [platform]; as stainles bundar; as stainles persegi; as stainles segidelapan; as stainles setengah bundar; as stainless; atap Insulasi (atap penahan panas) dari logam; atap Metal Insulasi (atap logam penahan panas); atap baja ringan; atap pinggul logam; atap terutama terdiri dari logam; atap ubin logam; awning [struktur bangunan] logam; bahan bangunan dari logam; bahan bangunan logam untuk rel kereta api; bahan dari logam untuk perancah; bahan habis pakai untuk pengelasan, yaitu kawat pengelasan dari logam; bahan konstruksi tahan api dari logam; bahan logam untuk bangunan atau konstruksi; bahan logam untuk konstruksi kereta api; bahan pembantu untuk patri, yaitu logam campuran dan batangan logam; bahan tahan api dipecat dari logam [bahan bangunan]; bahan-bahan bangunan dari logam; bahan-bahan kereta api dari logam; baja; baja berlapis; baja beton; baja canai dingin gulungan; baja canai dingin lembaran; baja canai panas gulungan; baja canai panas pelat; baja cor; baja dalam bentuk lembaran, pelat, foil dan gulungan; baja dalam lembaran, batang, bar atau bentuk billet; baja dicetak kembali dan dibuat; baja ditempa; baja gulungan lapis seng; baja karbon; baja kawat batangan; baja kawat paku; baja lembaran lapis seng; baja lonjoran; baja paduan; baja profil; baja ringan seng; baja rolled; baja slab; baja untuk kaleng; bak mandi rel logam; balok besi atau baja; balok besi kasar (metalurgi); band identifikasi logam untuk sistem pengumpulan darah; band-band metal umum untuk identifikasi burung; band-band metal umum untuk identifikasi hewan peliharaan; bangku-bangku logam; bangunan baja; bangunan diangkut atau struktur logam; bangunan logam; bangunan logam pra-fabrikasi; bangunan logam yang dapat dipindahkan; bangunan, diangkut, logam; bar besi hollow; barang-barang besi; barang-barang dari besi; barikade logam; barikade logam untuk jalan; basis teluk logam; bata tahan api dari logam; bata tahan api semi-logam; batang baja; batang baja dingin-selesai; batang baja yang cerah; batang berakhir; batang logam berulir; batang logam pengelasan; batang logam untuk digunakan dalam pembuatan; batang logam untuk mematri; batang logam untuk mematri dan pengelasan; batang logam untuk mematri dan pengelasan, termasuk yang terbuat dari paduan baja dan titanium; batang logam untuk paduan pengelasan; batang logam untuk pembuatan lanjut; batang logam untuk pengelasan dengan lapisan fluksi pengelasan; batang logam yang ditarik dan dipoles; batang pencengkram dari logam; baut angkur dari logam; baut baja mata; baut cincin; baut jangkar logam; baut jangkar logam untuk digunakan dalam konstruksi jembatan; baut kunci logam; baut logam; baut mata; baut terkunci logam; baut, flat; beacon non-bercahaya logam [tower-seperti struktur]; beban angkat tali logam; benang mengikat logam; benda-benda dekoratif [ornamen] terbuat dari logam biasa; benjolan kunci dari logam untuk Locksmithing; bercabang tabung logam untuk jaringan pipa; berdiri menjadi struktur logam; bergulir jendela jendela logam; berlapis seng lembaran baja; berputar persimpangan dari logam untuk pipa; besi; besi atau baja skrap; besi beton; besi cor; besi cor untuk digunakan dalam hidrolika, sanitasi, sistem jalan dan bangunan; besi dan baja; besi kasar; besi krom; besi molibdenum; besi paduan; besi pelet; besi silikon; besi spons; besi tahan karat; besi tungsten; bidal tali kawat; bijih besi; bijih besi krom; bijih kobalt; bijih krom; bijih logam; bijih mangan; bijih molibdenum; bijih nikel; bijih seng; bijih tembaga; bijih timah; bijih tungsten; bijih zirkonium; bilah-bilah baja; bilik telepon dari logam; billet logam; bingkai jendela aluminium; bingkai jendela dari logam; bingkai plat nomor dari logam; blok paving logam; blok refraktori logam; blok refraktori logam untuk digunakan sebagai lapisan dapur; blok swage; bola baja; bollards logam; borgol; botol [logam wadah] untuk gas terkompresi atau udara cair; botol dari logam untuk gas terkompresi; botol dari logam untuk gas terkompresi atau udara cair; botol dari logam untuk udara cair; botol gas dari logam; botol logam untuk penyimpanan bahan bakar; botol topi logam; bracket dari logam untuk bangunan; brankas; brankas [kotak yang kuat]; brankas [logam atau non-logam]; brankas bank logam; brankas logam; brankas tahan api logam; brankas, bukan dari logam; brankas, elektronik; bukti debu menyerang logam; busa aluminium stabil; cake toppers dari logam biasa; campuran baja; campuran castable tahan api dari logam; cangkir kait logam; cangkir peringatan terbuat dari logam non-mulia; cashboxes [logam atau non-logam]; cashboxes logam; cashboxes, bukan dari logam; casing logam; cawan lebur dari logam biasa dan paduan mereka; cetakan dari logam untuk pengecoran bahan keramik; cetakan logam untuk membangun; cetakan logam untuk membentuk produk semen; cetakan logam untuk pengecoran logam; cetakan peluru logam; cetakan pendingin (penuangan besi); chocks roda dibuat terutama dari logam; chutes ternak logam; cincin mur aluminium; cincin babi dikompresi logam; cincin kunci logam; cincin logam *; cincin padat logam; cincin semi logam; cincin skrup; cincin untuk hidung sapi jantan dari logam; colokan [logam hardware]; colokan

dari logam untuk mandi; colokan dari logam untuk tenggelam; colokan logam untuk mandi; coran logam; coran, foil, bubuk, dan digulung, ditarik atau diekstrusi setengah jadi artikel dari aluminium atau paduannya; coran, foil, bubuk, dan digulung, ditarik atau diekstrusi setengah jadi artikel dari tembaga atau paduan; coran, foil, bubuk, dan digulung, ditarik atau diekstrusi setengah jadi artikel nikel atau paduan; coran, foil, bubuk, dan digulung, ditarik atau diekstrusi setengah jadi artikel timah atau paduannya; coran, foil, bubuk, dan digulung, ditarik atau diekstrusi setengah jadi artikel timbal atau paduan; corong talang air dari logam; cotters logam; counterweight lift; crossover kereta api dari logam; dada alat logam, dijual kosong; dado rel logam; daun jendela dari logam; daun jendela logam; deadbolts logam; decking logam; dermaga portabel logam yang memperpanjang dari garis pantai atas air; digulung dan dikupas atau tanah tabung baja; dinding Insulasi (Dinding pendingin) dari logam; dinding Insulasi dari Logam (dinding pendingin dari logam); dinding dari logam; dinding geser horizontal dari logam; dinding kait logam untuk pipa; dinding kelongsong logam untuk membangun; dinding lapisan logam untuk membangun; dinding lipat dari logam; dinding plak terbuat dari logam biasa; dinding tirai logam; dinding yang dapat dipindahkan dari logam; dispenser handuk logam; door trim logam; doorplates logam; drum baja, dijual kosong; ducts logam, untuk instalasi pemanas sentral; dudukan/ penyangga dari logam untuk perabotan; dukungan berdiri struktur logam untuk sepeda; edgings lanskap logam; edgings rumput logam; emblem tas golf dari logam; engsel; engsel dari logam; engsel dari logam untuk kamar mandi; engsel dari logam untuk pintu dan jendela; engsel jendela logam; engsel lantai logam; engsel pintu logam; es cetakan logam; es crampon; escutcheons logam; espagnolettes logam; eyebolts lifting; eyenuts lifting; ferrules dari logam untuk tongkat dan tongkat berjalan; film dan lembaran yang terbuat dari logam untuk digunakan dalam pembuatan papan sirkuit; fitting berbentuk cincin logam; fitting dari logam untuk lemari; fitting logam untuk membangun; fitting logam untuk pipa; fitting logam untuk pipa fleksibel; fitting logam untuk pipa kaku; fitting logam untuk tempat tidur; fitting pipa [persimpangan] logam; flaps kucing logam; flaps pintu logam; floor deck dai logam; floorings genteng metal; foil logam fleksibel untuk digunakan dalam pembuatan kantong, tas dan tutup; foil logam untuk kemasan; foil logam untuk membungkus; frame baja untuk bangunan; frame dari logam untuk pintu geser; frame logam untuk membangun; gabions kawat baja; gagang / pegangan tangan dari logam untuk kamar mandi, bathtub/bak mandi,; gagang cermin dari logam; gantungan baju dari logam; gantungan cermin logam; gantungan gambar logam; gantungan pakaian logam; gantungan selang logam; gantungan tanaman logam; gantungan tas logam; garasi prefabrikasi dari logam; gazebo logam; gazebo terutama logam; gazebo, portabel, logam; gazebo, portabel, terutama logam; gembok; gembok logam; genteng metal galvanis; genteng metal pasir; gerbang besi tempa; gerbang kait dan mata logam; gerbang kait logam; gerbang keamanan logam; gerbang keamanan otomatis dari logam; gerbang logam dan pagar; gerbang logam dan panel pagar; gerbang logam untuk fasilitas parkir mobil; gerbang logam untuk taman mobil atau parkir; germanium; gesper dari logam biasa [hardware]; gulungan daun jendela logam; hambatan dari logam untuk kontrol lalu lintas pejalan kaki; hambatan keamanan logam; hambatan keamanan otomatis dari logam; hambatan kecelakaan logam; hambatan lonjakan logam untuk jalan; handuk kait logam; hardware * logam, kecil; hardware logam, yaitu, memutar ganda-end; herpes zoster logam; hobnails logam; hollow baja ringan; identifikasi gelang logam, untuk rumah sakit; identifikasi tag militer logam; indium; ingot besi murni; ingot nikel; ingot paduan nikel; ingot paduan seng; ingot paduan tembaga-base; ingot paduan timah; ingot seng; ingot tembaga; ingot timah; instalasi parkir sepeda logam; interior jendela logam; isian cincin logam; item kecil hardware logam; jambs jendela logam; jambs pintu logam; jangkar laut; jaring kawat dan gauzes; jembatan pra-fabrikasi logam; jendela engkol logam; jendela layar logam; jendela logam; jendela tingkap dari logam; kabel baja; kabel bidal logam; kabel klem logam; kabel non-listrik dan kabel dari logam biasa; kabel non-listrik dari logam biasa; kabel persimpangan lengan logam; kabel sling; kabel untuk mobil lift; kabel untuk motor Lift; kabel untuk parasut mobil; kabel untuk pintu lift mobil; kait [logam hardware]; kait logam; kait logam untuk atap papan tulis; kait logam untuk pakaian rel; kait menjadi item kecil hardware logam; kaleng logam; kaleng minyak logam dijual kosong; kamar penyimpanan anggur [struktur] logam; kanal c baja ringan; kandang ayam logam; kandang babi modular logam; kandang babi pra-fabrikasi logam; kandang burung logam; kandang diangkut dari logam; kandang modular logam; kandang pra-fabrikasi logam; kandang unggas logam; kanopi [struktur bangunan] logam; kapsul kopi kosong aluminium; kapsul kopi kosong logam; kapsul waktu logam; karabiner logam; karya seni dari logam non-mulia; karya seni dekoratif besi tempa; karya seni logam; kasa nyamuk dari aluminium; katrol logam, selain untuk mesin; katrol selempang dari logam; katrol, pegas dan katup dari logam [tidak termasuk elemen mesin]; katup dari logam (selain bagian dari mesin); katup dari logam, selain bagian dari mesin, termasuk yang terbuat dari paduan baja dan titanium; katup logam untuk mengendalikan aliran gas di pipa; katup logam untuk mengontrol cairan; katup logam, selain dari bagian mesin; kawat; kawat aluminium; kawat ayam; kawat baja; kawat baja kuens (quench) temper untuk konstruksi beton pratekan (PC bar/KBjP-Q); kawat baja tanpa lapisan untuk konstruksi beton pratekan (PC Wire/KBjP); kawat berduri; kawat beton; kawat dari logam biasa; kawat duri; kawat jemuran logam; kawat kabel logam; kawat las stainless; kawat multi-untai non-listrik; kawat patri; kawat pengikat; kawat seling; kawat solder logam; kawat untai tunggal non-listrik; kawat untuk pengelasan dengan inti fluksi pengelasan; kawat, bilah dan batang logam yang digunakan untuk pengelasan; keamanan otomatis logam bergulir pintu; kecepatan benjolan logam; kekosongan kunci logam; kenop pintu dari logam biasa; kerah pipa logam; keran dari logam untuk tong bir; keranjang belanja supermarket genggam logam; keranjang dari logam biasa; keranjang logam; kertas aluminium foil; khrom; kincir angin dari logam; kisi-kisi logam; klem logam; klem pipa logam; klem roda [sepatu]; klem roda logam; klem selang logam; klip kabel logam; klip logam; klip pipa logam; klip tali kawat; kolam renang dari logam; kolom piala dari logam biasa; komponen logam fabrikasi untuk pondasi bangunan [bahan bangunan]; koneksi logam untuk pipa logam, tabung dan casing di industri minyak dan gas; konektor bersama struktural logam; konektor logam untuk penghiasan dan penghiasan balok; konektor logam untuk pipa; konstruksi diangkut dari logam; kontainer aerosol logam dijual kosong; kontainer dari logam untuk gas cair; kontainer dari logam untuk pakan ternak; kontainer dari logam untuk pupuk cair; kontainer logam untuk bahan kimia, gas terkompresi dan cairan; kontainer logam untuk penyimpanan atau transportasi; kontainer logam untuk penyimpanan dan transportasi barang; kontainer logam untuk transportasi; kopling dan sendi dari logam untuk pipa; kopling dari logam untuk pipa; kopling dari logam untuk selang kebakaran; kotak dari logam biasa; kotak hias logam; kotak hias yang terbuat dari logam non-mulia; kotak kunci logam; kotak pengawetan dari logam; kotak pengencang logam; kotak penyimpanan kas logam; kotak surat logam; kran logam untuk tong; kromium paduan; kuil domestik logam; kunci dari logam untuk jendela; kunci dari logam untuk kendaraan; kunci dari logam untuk pintu; kunci dari logam untuk tas; kunci gembok; kunci keamanan dari logam untuk kendaraan; kunci keamanan logam, non-listrik; kunci kendaraan logam; kunci logam; kunci logam dan kunci untuk itu; kunci logam untuk kunci; kunci logam, non-listrik; kunci pegas; kunci pegas logam; kunci pintu logam, non-listrik; kunci selempang logam; kunci sepeda logam; kunci silinder logam; kunci snowboard logam; kunci terbuat dari logam, non-listrik; kunci, selain listrik, dari logam untuk jendela; kunci, selain listrik, dari logam untuk kendaraan; kunci, selain listrik, logam untuk digunakan pada bangunan; kunci, selain listrik, logam untuk troli; kurung kantilever logam; kurung logam untuk digunakan dalam konstruksi dan perakitan decking; kurung selokan logam; kurung spacer logam; kusen aluminium; kusen jendela dari logam; kusen logam; kusen pintu dari logam untuk pendingin ruangan; kusen pintu logam; label perekat logam; laci logam trim; lambang dari logam untuk kendaraan; lambang logam untuk

kendaraan; langkan dari logam; lantai logam; lantai terbuat dari paduan logam; lantai, bahan lantai dan lantai keramik logam; lapisan lembaran logam; lapisan logam untuk membangun; lapisan tungku refraktori logam; layar pintu logam; lembaran baja; lembaran baja galvanis; lembaran baja vinil berlapis; lembaran besi; lembaran logam; lembaran logam untuk membangun; lembaran logam, termasuk yang terbuat dari paduan baja dan titanium; lengkungan logam; lengkungan logam untuk menopang tanaman; lift selempang logam; limonit; lis logam untuk bangunan; locksets logam; logam biasa dalam bentuk bubuk; logam biasa dalam bentuk foil [semi-tempa]; logam biasa dan paduan mereka; logam biasa dan paduan mereka, bijih; logam biasa, semi-tempa; logam biasa, tidak ditempa; logam biasa, tidak ditempa dan setengah dikerjakan, untuk digunakan dalam pembuatan lebih lanjut; logam dalam bentuk bubuk *; logam dalam foil atau bentuk bubuk untuk printer 3D; logam dan paduan logam; logam dekoratif profil untuk digunakan dalam pembuatan lanjut; logam kaleng, dijual kosong; logam memperluas lengan untuk pembubuhan sekrup; logam non-ferrous dan paduan mereka; logam penyangga tong; logam piroforik; logam putih; logam yang digulung, ditempa, ditekan, diekstrusi, dikompresi dan / atau dipotong menjadi suatu bentuk setengah jadi terutama pada molibdenum, tembaga, kobalt, tungsten, fosfat atau niobium dan paduannya; lonceng *; lonceng logam; lonceng pintu non-listrik; lonceng untuk hewan; magnesium; magnesium alloy ingot; magnesium dan paduan; magnesium ingot; manggan; manifold logam untuk jaringan pipa; mantel perapian logam; manual dioperasikan katup logam, selain bagian dari mesin; mata angkat; mata pad; material besi cor untuk rel kereta api; mawar menjadi alat kelengkapan pipa logam; mekanisme penguncian logam; memimpin dan paduan; memimpin ingot; memimpin paduan ingot; memimpin untuk menuangkan tokoh; memimpin, tidak ditempa atau semi-tempa; memo baja paduan; memperkuat bahan dari logam untuk sabuk mesin; menara perancah, bukan dari logam; mendukung pipa logam; mengalir dari logam untuk digunakan dalam pembangunan basement waterproofing sistem; mengambang dermaga logam; mengelilingi perapian logam; menghubungkan link untuk rantai; mengikat sekrup logam untuk kabel; mesin berdiri logam; metal pintu ayun otomatis; metal pintu bifolding otomatis; metal pintu geser otomatis; minuman kaleng logam; model [ornamen] terbuat dari logam biasa; model miniatur mobil [ornamen] dari logam biasa; model mobil [ornamen] terbuat dari logam biasa; model pesawat [ornamen] terbuat dari logam biasa; molibdenum terikat dengan logam lain dalam bentuk lembaran, pelat dan foil untuk pembuatan lanjut; monumen logam non-mulia; mullions logam; mulus digulung cincin logam; mur logam; mural genteng metal; mural logam; muselets dalam sifat penutupan kawat untuk botol; nameplates logam dan nameplates pintu; nameplates pintu logam; nampan logam *; nikel; nikel dan paduan; niobium; nisan makam non logam mulia; nok baja ringan; nomor balap sepeda piring yang terbuat dari logam; nomor rumah dari logam; nomor rumah dari logam, non-bercahaya; nozel logam; ornamen [patung] terbuat dari logam biasa; ornamen dalam bentuk miniatur yang terbuat dari logam biasa; ornamen liburan dari logam biasa, selain hiasan pohon; ornamen liburan perunggu, selain hiasan pohon; ornamen terbuat dari logam biasa; padeyes; paduan baja, tidak ditempa atau semi-tempa; paduan logam untuk digunakan dalam pembuatan; paduan logam untuk pembuatan lanjut; paduan nikel; paduan pengecoran; pagar berantai dari logam; pagar besi untuk rel kereta api; pagar kawat; pagar kawat logam; pagar logam; pagar logam untuk balkon; pagar logam untuk jembatan; pagar logam untuk pagar; pagar rantai logam; pagar tetap logam; paku; paku keling logam; paku payung jok logam; palet logam; palet logam bongkar muat; palet penyimpanan logam; panduan rel logam; panduan rel untuk counterweight lift; panduan rel untuk mobil lift; panel Insulasi (Panel pendingin) dari logam untuk bangunan; panel Insulasi dari logam (Panel pendingin dari logam) untuk bangunan; panel akustik dari logam; panel aluminium untuk dinding ruang bedah; panel aluminium untuk pintu ruang bedah; panel aluminium untuk plafon ruang bedah; panel bangunan dari logam; panel dinding eksternal dari logam; panel dinding eksternal terutama terdiri dari logam; panel dinding logam; panel lantai logam; panel pagar logam; panel pintu logam; panel-panel bahan campuran aluminium untuk bagian muka arsitektural suatu gedung; panil-panil dari logam/besi/baja; papan decking logam; papan langit-langit logam; papan lantai logam; papan loncat dari logam; partisi dari logam untuk membangun; partisi dengan elemen individual diam serta bergerak dari logam; pasak logam; pasak sepatu dan pena sepatu dari logam; pasak sepatu logam; pasak tenda logam; pasir besi; patung dari logam; patung dari logam biasa; patung desktop yang terbuat dari logam non-mulia; patung keagamaan dari logam biasa; patung logam non-mulia; patung, patung dan karya seni dari logam biasa; patung-patung logam non-mulia; patung-patung timah; pegangan bak mandi dari logam; pegangan jendela logam; pegangan pintu dari logam; pegangan pintu dari logam biasa; pegangan tangan dari logam untuk jalan setapak; pegangan tangan dari logam untuk tangga; pegangan tangan logam; pegangan tangan logam untuk digunakan di gedung-gedung; pegangan tangga dari logam; pegas [logam hardware]; pelampung logam; pelampung mooring logam; pelapis logam; pelari dari logam untuk jendela; pelari dari logam untuk pintu; pelat baja berpakaian dan lembaran; pelat baja dan lembaran; pelat baja vinil berlapis; pelat nomor dari logam; pelindung dan klem baja stainless; pelindung pohon logam; pemanasan saluran logam; pemancang sekrup dari logam; pembatas penjaga dari logam; pembatasan parkir logam; pembuka jendela, non-listrik; pembuka pintu, non-listrik; pemegang logam untuk papan; pemegang tiket kereta logam dan bus; pemicu mengunci logam; pemukul logam; pemukul pintu logam; penampungan badai logam; penampungan dok pemuatan logam; penampungan penyimpanan logam; penampungan tornado bawah tanah yang terbuat dari logam; penanda tanaman logam; pengait putar ganda [perangkat keras logam]; pengencang C-cincin logam; pengencang D-cincin logam; pengencang cincin babi logam; pengencang dari logam untuk jendela tingkap; pengencang logam untuk perancah; pengencang mesin sabuk logam; pengencang pintu logam; pengencang snap ring dari logam; pengencang ulir logam; pengganti link untuk rantai; penggulung berbentuk silinder dari logam, non-mekanis, untuk selang fleksibel; penghenti gerbang dari logam; penghubung kabel dari logam, bukan listrik; pengiriman kontainer logam; penguat untuk bekisting pin logam; peniti jepit logam; penopang langit-langit logam; penutup dari logam untuk langit-langit; penutup jendela, non-listrik; penutup lantai tersusun dari logam; penutup pintu dari logam; penutup pintu logam, non-listrik; penyimpanan drum logam; penyimpanan gudang logam; penyimpanan sampah logam; penyimpanan sampah tujuan umum dari logam; penyimpanan sepeda rak logam; perak nikel; perancah logam; perancah menara logam; perangkap untuk hewan liar *; peranti keras dari logam; perapian grates logam; pergola logam; pergola terutama logam; perlengkapan logam untuk perabotan; perlengkapan penyambung logam; perlengkapan perabotan dari logam; perlengkapan pintu dari logam; perlengkapan pipa logam; perpipaan logam; persimpangan dari logam untuk pipa, termasuk yang terbuat dari paduan baja dan titanium; perunggu; peti logam; piala dari logam biasa; piala yang terbuat dari logam biasa dan paduan mereka; piket logam; pilar dari logam/besi/baja untuk bangunan; pin kunci bola logam; pintu anjing logam; pintu ayun ganda terbuat dari panel aluminium yang dioperasikan secara manual; pintu ayun ganda terbuat dari panel aluminium yang dioperasikan secara otomatis; pintu ayun tunggal terbuat dari panel aluminium yang dilapisi timah hitam yang dioperasikan secara manual; pintu ayun tunggal terbuat dari panel aluminium yang dilapisi timah hitam yang dioperasikan secara otomatis; pintu ayun tunggal terbuat dari panel aluminium yang dioperasikan secara manual; pintu ayun tunggal terbuat dari panel aluminium yang dioperasikan secara otomatis; pintu besi pemirsa [non-diperbesar]; pintu dalam logam; pintu dan jendela dari logam; pintu ganda putar dari logam; pintu garasi logam; pintu geser ganda terbuat dari panel aluminium yang dilapisi dengan timah yang dioperasikan secara manual; pintu geser ganda terbuat dari panel aluminium yang dilapisi dengan timah yang dioperasikan secara otomatis; pintu geser tunggal penuh kedap udara otomatis terbuat dari panel aluminium yang dilapisi timah hitam; pintu

geser tunggal terbuat dari panel aluminium yang dilapisi timah hitam yang dioperasikan secara manual; pintu geser tunggal terbuat dari panel aluminium yang dilapisi timah hitam yang dioperasikan secara otomatis; pintu hewan peliharaan logam; pintu keamanan logam; pintu kucing logam; pintu lipat logam; pintu logam *; pintu logam geser; pintu logam untuk digunakan dalam ruangan; pintu logam untuk lemari besi; pintu logam, jendela, jendela dan slatted jendela; pintu luar logam; pintu penutup keamanan dari logam; pintu putar logam; pintu putar logam otomatis; pintu rol logam; pintu tahan api dari logam; pintu teras logam; pipa baja; pipa baja dan tabung; pipa bercabang logam; pipa bercabang logam, termasuk yang terbuat dari paduan baja dan titanium; pipa besi cor; pipa dan alat kelengkapan yang dilapisi logam; pipa dan tabung logam; pipa drainase logam; pipa hollow; pipa kaku logam; pipa logam; pipa logam dan alat kelengkapan untuk itu; pipa logam untuk membangun; pipa logam untuk transfer cair dan gas; pipa logam, termasuk yang terbuat dari paduan baja dan titanium; pipa mendukung terisolasi dari logam; pipa saluran pembuangan logam; pipa stainless; pipa tembaga; pipa tembaga yang dilapisi plastik; pipa tembaga yang disalut dengan bahan berbusa polietilena; pipa tembaga yang disalut dengan karet; pipa tembaga yang terisolasi; pipa underdrainage logam; pipa yang terbuat dari besi yang dilapisi oleh lapisan Poly Tetra Fluoro Ethylene untuk mengaliri media yang bersifat asam; pipa-pipa baja; piring STNK logam; piring identitas dari logam biasa; piring tendangan pintu logam; pirit besi; pita logam untuk keperluan mengikat; pita tipis logam; pitons logam; plafon Insulasi dari logam (plafon pendingin dari logam); plafon dari logam; plak dari logam biasa; plakat logam; plat pengenal dari logam; plat pintu dari logam; plat stainles; plat stainles anti karat; plat stainless; plat strip aluminium; platform pengeboran lepas pantai logam; pra-dicat baja strip; pra-fabrikasi kolom arsitektur logam; pra-fabrikasi rumah ayam sectional logam; pra-fabrikasi rumah dari logam untuk hewan ternak; prefabrikasi dari logam/besi/baja; profil dari alumunium; punjung, anjang-anjang dari logam; putar logam; putar non-otomatis logam; putar otomatis logam; rak atau hambalan dari logam,; rak kurung logam; rambu-rambu jalan logam; rangka baja ringan kanal c; rangka baja ringan untuk bangunan; rantai baja; rantai keamanan logam; rantai lifting; rantai logam biasa untuk kunci; rantai penanganan beban; rantai selip logam; rantai tali-temali logam; rel baja; rel geser dari logam untuk kamar mandi; rel geser dari logam untuk kamar mandi dan rel dari logam untuk kamar mandi; rel penggantung dari logam; reng baja ringan; retensi batu longsor jaring kawat; rim kunci logam, non-listrik; ring sekrup dari logam; rol pintu garasi logam; rumah ayam modular logam; rumah ayam pra-fabrikasi logam; rumah hewan modular dari logam untuk hewan ternak; rumah hewan modular logam; rumah hewan pra-fabrikasi logam; rumah kaca berpindah dari logam untuk keperluan rumah tangga; rumah kaca logam; rumah pra-fabrikasi logam; rumah prefabrikasi [kit] logam; runner dari logam untuk dinding; saham dari logam untuk tanaman atau pohon; salib dari logam biasa, selain perhiasan; saluran dari logam untuk instalasi AC; saluran dari logam untuk ventilasi dan instalasi AC; saluran dari logam untuk ventilasi instalasi; saluran logam; saluran logam untuk jaringan pipa gas; saluran logam untuk saluran gas; saluran non-listrik memutar logam; sambungan bercabang dari logam untuk pipa; sambungan fleksibel dari logam; sambungan logam tipe siku; sambungan logam untuk pipa; sambungan pipa dari logam; sambungan rantai; saringan logam; sash windows logam; screwnails logam; sekrup baja ringan; sekrup logam; sekrup untuk pengunci kendaraan; selang bahan bakar minyak logam; selang gulungan semi-ditarik dari logam; selang logam; selang logam industri; selang logam untuk kolam renang; selang logam untuk pertanian; selang logam untuk pipa digunakan; selimut pas untuk kolam renang [struktur] logam; semi-tempa timah dalam bentuk gulungan; semua tujuan tali logam; sendi dari logam untuk pipa; sendi ekspansi logam untuk lantai dan dinding; sendi ekspansi logam untuk pipa dan ducting; seng; seng dan paduan; sepatu pena logam; serbuk logam umum untuk digunakan dalam pembuatan; serbuk logam untuk digunakan dalam pembuatan; serbuk logam yang digunakan untuk pengelasan; shower ambil bar logam; siku dari logam untuk pipa; siku dari logam untuk pipa fleksibel; siku dari logam untuk pipa kaku; siku dari logam untuk pipa, termasuk yang terbuat dari paduan baja dan titanium; siku stainless; silinder baja untuk gas terkompresi; silinder kunci dari logam; silinder kunci keamanan logam; silinder kunci logam; silinder logam untuk gas dikompresi atau cairan, dijual kosong; silo modular logam; silo pra-fabrikasi logam; singkatan dari logam untuk tanda-tanda jalan; sistem langit-langit logam gantung yang terdiri dari panel; skala model [ornamen] dari logam biasa; skala model mobil [ornamen] dari logam biasa; skrup dari logam; skylight logam; slatted jendela logam; slider perabot logam; sling kargo dari logam; sling rantai; sling rantai heavy-duty; sling tali kawat; slot surat logam; sofit logam; soket spelter; soket wedge; soket wedge logam; solder bebas timah untuk industri elektronik; solder keras; solder lunak; solder pasta; solder perak; spelters untuk mematri; spelters untuk pengelasan; spelters untuk solder; spendek dari logam; staples logam untuk konstruksi atau keperluan industri; staples untuk konstruksi atau keperluan industri; staybolts logam; steel angles untuk digunakan dalam konstruksi bangunan; stepladders logam dan tangga; strip baja; strip gemuruh logam; strip mengikat logam yang digunakan pada kemasan; strip stainless; struktur penampungan logam; stud baja untuk bahan bangunan; sudut katup logam, selain bagian dari mesin; sudut manik-manik drywall logam [bahan bangunan]; sumbat botol logam; sumbat logam untuk wadah kemasan industri; surat pelat logam; tab indicia logam; tabel centrepieces [ornamen] terbuat dari logam biasa; tabung bahan bakar butana logam, mengosongkan; tabung baja; tabung dari logam untuk keperluan industri; tabung dilipat logam; tabung gas bertekanan terbuat dari logam; tabung logam semua untuk penggunaan kendaraan bermotor; tabung logam untuk gas; tabung logam yang dilapisi plastik; tabung logam yang disalut dengan bahan berbusa polietilena; tabung logam yang disalut dengan isolator panas; tabung logam yang disalut dengan karet; tabung paduan nikel; tabung paduan tembaga; tabung stainless steel; tabung tembaga; tabung tembaga yang terisolasi; tag telinga logam untuk ternak; tahap logam untuk pertunjukan musik; tahap untuk pertunjukan musik terdiri dari bahan terutama logam; talang baja ringan; talang logam; tali dari logam untuk pengikat; tali kawat; tali kawat bidal logam; tali kawat yang digunakan untuk mengangkat dan tali-temali; tali klip kawat logam; tali logam; taman gudang logam; taman logam gulungan selang tangan dioperasikan; taman saham logam; tanda-tanda jalan, non-bercahaya dan non-mekanik, logam; tanda-tanda parkir logam; tanda-tanda, non-bercahaya dan non-mekanik, logam; tangga almunium; tangga dari logam untuk perpustakaan; tangga logam; tangga stand-off logam; tanggul logam portabel; tangkapan pintu lemari logam; tangki air dari logam untuk keperluan industri; tangki air dari logam untuk keperluan rumah tangga; tangki air hujan dari logam; tangki air logam; tangki dari logam untuk penyimpanan gas cair; tangki dari logam untuk penyimpanan gas dikompresi; tangki dari logam untuk transportasi gas cair; tangki dari logam untuk transportasi gas terkompresi; tangki logam; tangki penyimpanan air dari logam untuk keperluan industri; tangki penyimpanan cairan [kontainer] terbuat dari logam; tangki penyimpanan cairan [struktur] terbuat dari logam; tangki penyimpanan cairan logam; tangki penyimpanan gas dari logam; tangki penyimpanan logam; tangki penyimpanan logam dan atap untuk itu; tantalum [logam]; tantalum dan paduan; target sputtering dari logam; tarikan laci dari logam biasa; tarikan laci logam; tembaga rendah memo karbon-baja; tempa baja; tempa logam; tempat pengikat tali di dermaga; tempat penyimpanan air dari logam; tempat sampah logam; tenda tiang logam; tensioner logam untuk rangka kendaraan bermotor; terali dari logam; teralis dari logam untuk mendukung tanaman; teralis logam; terumbu ikan buatan dari logam; tiang bendera genggam logam; tiang pagar logam; tiang-tiang baja; tiang-tiang logam; timah; timah batangan; timah dan paduan; tinggal baut logam; titanium; titanium alloy; titanium alloy ingot; titanium besi; titanium dan paduan daripadanya; titanium, tidak ditempa atau semi-tempa; tokoh dari logam biasa; tong air dari logam; tong logam; topi kait logam; trek dari logam untuk kendaraan rel; tubing aluminium komposit untuk digunakan dalam pembuatan frame sepeda; tubing dan tubing kopling dari

logam untuk menggabungkan dan mengakhiri pipa; tujuan umum penyimpanan sampah logam; tujuh kawat baja tanpa lapisan dipilin untuk konstruksi beton pratekan (PC strand/KBjP-P7); tungsten; turnbuckles logam; tutup atap dari logam; tutup logam; tutup logam untuk kaleng; tutup mengambang internal aluminium untuk digunakan dengan gas atau cair tangki penyimpanan gas; ubin dinding dari logam untuk bangunan; ubin dinding logam; ubin langit-langit logam; ubin logam untuk membangun; uninsulated, kawat non-listrik; unit pintu besi; usungan kabel dan usungan singel logam [penjepit link]; utilitas tiang logam; valances logam; vanadium; ventilasi atap logam untuk bangunan perumahan dan komersial; ventilasi saluran logam; wadah dari logam untuk pengepakan dan pengemasan; wadah kemasan industri logam; wadah penyimpanan logam; wadah penyimpanan tujuan umum dari logam; wadah yang terbuat dari logam untuk digunakan dalam penyimpanan gas; waduk air hujan dari logam; weatherboards logam; window logam langsing; window mengelilingi logam; window rel logam; wire mesh; zirkonium===

---

210 Nomor Permohonan : DID2021043081 540 Etiket
220 Tanggal Penerimaan : 25/06/2021 14:11:19
320 Prioritas :
730 Nama Pemohon : Ridwan Wibiksana
Alamat Pemohon : Jl. Sirsak No. 183-J RT. 001 RW. 002,
Kel. Jagakarsa, Kec. Jagakarsa, Jakarta Selatan
, DKI Jakarta
740 Nama Kuasa : Fahmi Assegaf S.H.,M.H.
Alamat Kuasa : Pacific Patent Multiglobal DIPO Business Center Lt. 11, Jalan Jend. Gatot Subroto Kav. 51-52, Jakarta Pusat- 10260 Indonesia



Tipe Merek : Merek Kata dan Lukisan
Nama Merek : KLAUREE + Logo
566 Arti Bahasa : Tidak Ada Terjemahan
591 Uraian Warna : Hitam, biru kehijauan, hijau, kuning
511 Kelas Barang/Jasa : 3
510 Uraian Barang/Jasa : ===Produk kosmetik untuk perawatan kulit; Produk perawatan rambut; kosmetik; kosmetik dan make-up; produk perawatan tubuh dan perawatan kecantikan; produk perawatan wajah [kosmetik]===

---

210 Nomor Permohonan : DID2021043082 540 Etiket
220 Tanggal Penerimaan : 25/06/2021 14:11:41
320 Prioritas :
730 Nama Pemohon : Syohra
Alamat Pemohon : Jl. Masjid Bendungan No. 80, RT. 009 RW. 010,
Kel. Cawang, Kec. Kramat Jati, Jakarta Timur, DKI Jakarta
740 Nama Kuasa : Fahmi Assegaf S.H.,M.H.
Alamat Kuasa : Pacific Patent Multiglobal DIPO Business Center Lt. 11, Jalan Jend. Gatot Subroto Kav. 51-52, Jakarta Pusat- 10260 Indonesia



Tipe Merek : Merek Kata
Nama Merek : BB Banoota BEAUTY
566 Arti Bahasa : Tidak Ada Terjemahan
591 Uraian Warna : Merah muda, hitam, putih
511 Kelas Barang/Jasa : 3
510 Uraian Barang/Jasa : ===Produk kosmetik untuk perawatan kulit; Produk perawatan rambut; kosmetik; kosmetik dan make-up; produk perawatan tubuh dan perawatan kecantikan; produk perawatan wajah [kosmetik]===

---

210 Nomor Permohonan : DID2021043083 540 Etiket
220 Tanggal Penerimaan : 25/06/2021 14:11:44
320 Prioritas :
730 Nama Pemohon : HALIM MASNO SUTJIANTO
Alamat Pemohon : Jl. GM. Said No. 68, RT.002 RW.002, Kel/Desa Akcaya, Kec. Pontianak Selatan, Kota Pontianak, Kalimantan Barat, Kota Pontianak, Kalimantan Barat
740 Nama Kuasa : Emmy Hartati Hardjo S.Si
Alamat Kuasa : Jl. Raya Perjuangan No. 11 C, Kebon Jeruk, Jakarta Barat



Tipe Merek : Merek Kata dan Lukisan
Nama Merek : JERAPAH + LOGO
566 Arti Bahasa : Tidak Ada Terjemahan
591 Uraian Warna : Hitam, putih

511 Kelas Barang/Jasa : 9

510 Uraian Barang/Jasa : ===Kawat-kawat dan kabel-kabel listrik; Pengukur tekanan sensor level meter tangki air; Timbangan; Timbangan duduk; Timbangan kue; helm; helm pengaman; helm sepeda motor; helm untuk pengendara sepeda motor; kabel [listrik]; kabel dan kabel listrik; kabel listrik; kabel, listrik; kabel-kabel; kerucut lalu lintas; pelampung; pengaman lalu lintas berbentuk kerucut; peralatan untuk mengukur dan mengontrol aliran air; sensor level air; timbangan kamar mandi digital===

---

210 Nomor Permohonan : DID2021043084

540 Etiket

220 Tanggal Penerimaan : 25/06/2021 14:13:12

320 Prioritas :

730 Nama Pemohon : WINTA CHANDRA

Alamat Pemohon : Jl. Mahkamah Dalam No. 1-PP,Kel. Mesjid, Kec. Medan Kota, Medan, Kota Medan, Sumatera Utara

740 Nama Kuasa : Ang Jason S.E.,

Alamat Kuasa : Jalan Angke Jaya 7 No 22 Rt/012 Rw/005 Angke

YAHOMURA

Tipe Merek : Merek Kata dan Lukisan

Nama Merek : YAHOMURA

566 Arti Bahasa : Tidak Ada Terjemahan

591 Uraian Warna : hitam, putih

511 Kelas Barang/Jasa : 16

510 Uraian Barang/Jasa : ===Adhesive aluminium foil untuk alat tulis-menulis/ keperluan rumah-tangga; Adhesive film untuk keperluan alat tulis-menulis/ rumah tangga; Al-Qur`an (Tercetak); Alas meja; Alat penanda buku; Alat penyalur pita perekat [keperluan kantor]; Alat tulis menulis kertas dan amplop; Alat tulis untuk kegiatan bermain anak-anak; Alat tulis untuk kegiatan pendidikan anak-anak; Alat-alat pendidikan atau pengajaran (kecuali perkakas); Album untuk stiker; Alkitab; Arsip dokumen; Bahan cetakan terkait dengan pertanian dan hortikultura, termasuk buku dan majalah; Bahan kemasan dari kertas, kardus, karton dan/atau plastik; Bahan kemasan untuk makanan terbuat dari kertas dan plastik; Bahan kerajinan kertas; Bahan kertas, karton dan plastik untuk membungkus dan mengemas; Bahan pembungkus; Bahan pengajaran cetak untuk instruksi; Bahan pengepak [bahan pengganjal, bahan pengisi] dari kertas atau kardus; Bahan penutup untuk buku; Bahan penutup untuk buku kecil; Bahan penutup untuk majalah; Bahan perekat untuk keperluan tulis menulis atau rumah tangga; Bahan perekat untuk keperluan tulis menulis dan rumah tangga; Bahan-bahan cetak, yaitu, kertas dan karton untuk digunakan dalan pembuatan kartu identitas, kartu telepon, cek, kartu kredit atau kartu bank, passpor, dokumen visa, sim, kartu kesehatan, kartu pemilih, kartu penduduk, ijin tinggal, kartu kesehatan profesional dan dokumen administratif pribadi lainnya yang terdiri dari area yang dapat dibaca oleh mesin; Bahan-bahan pengepak terbuat dari karet atau plastik; Barang cetakan dan barang-barang yang terbuat dari kertas, yaitu, kalender, poster, jurnal kosong, buku catatan; Barang cetakan untuk keperluan pengajaran; Barang cetakan untuk keperluan periklanan; Barang cetakan utuk keperluan pendidikan; Barang cetakan, yaitu, buku komik, novel grafis, selebaran instruksional dalam bidang permainan komputer, manual/petunjuk untuk permainan video, panduan strategi untuk permainan; Barang terbuat dari kertas; Barang-barang cetakan, yaitu, koran, foto-foto, majalah, buku, majalah cetak, buletin, dan brosur di bidang hukum; Barang-barang cetakan, yaitu, koran, foto-foto, majalah, buku, majalah cetak, buletin, dan brosur di bidang sekuritas, opsi dan instrumen keuangan lain; Barang-barang terbuat dari karton, yaitu file dan folder dokumen, tag untuk kado, kotak kado; Barang-barang terbuat dari kertas, yaitu buku nota, buku catatan, buku harian, jurnal kosong, buku tulis dan kertas tulis; Barang-barang tercetak, termasuk majalah, buku, brosur, kalender, katalog; Bendera iklan; Berita berkala; Berita berkala, brosur, pamflet, dan jadwal pertandingan yang terkait dalam bidang bola basket; Bola dunia; Brosur komputer; Brosur-brosur; Buklet untuk perkenalan produk dan iklan; Buku agenda; Buku anak-anak; krayon; spidol dengan ujung bulu kempa atau serat yang padat; pena untuk menandai; spidol/penanda; kartu liburan; pena tinta; majalah dalam bidang fesyen, mainan dan fantasi; buku untuk koleksi autograf; jurnal kosong; buku komik; kalender; buku kegiatan anak-anak; buku harian; map; kertas hadiah/kado; kantong hadiah/kado; kartu undangan; novel grafis; kartu ucapan; kotak kerajinan hobi untuk membuat kolase; kotak kerajinan hobi untuk dikerjakan dengan kompon pemodelan; kompon pemodelan; serbet kertas; buku catatan; bloknot; novel; poster; alat tulis menulis; buku stiker; kartu perdagangan, selain untuk permainan; pola untuk membuat pakaian; pensil; stiker [alat tulis menulis]; kotak penyimpanan terbuat dari karton, semua barang di atas untuk anak-anak dan berhubungan dengan dan/atau berkaitan dengan koleksi boneka dan/atau aksesoris boneka; Buku atau kertas pelajaran; Buku catatan; Buku dan majalah dalam bidang hiburan; Buku kecil pelatihan; Buku kecil uji cetak; Buku kerja harian; Buku panduan referensi; Buku pencatatan; Buku tahunan (barang cetakan); Buku tanda terima / kuitansi; Buku tulis; Buku-buku nota yang dapat direkatkan; Busa berperekat untuk alat tulis-menulis/ keperluan rumah-tangga; Cairan penghapus; Catatan terima kasih; Daftar (barang cetakan); Daftar laundry tercetak; Data terekam dari internet dalam bentuk kertas; Desain gambar yang dihasilkan dengan bantuan komputer; Diktat (Buku); Dokumen; Dokumen yang dicetak; Dokumentasi computer dalam bentuk cetak; Fibre tipp maker; Film laminating (alat tulis); Film plastik berperekat untuk tujuan pelindungan; Foil, bukan logam untuk pengemasan makanan; Folder Manila; Folder dokumen; Form perjanjian; Formulir; Formulir bisnis cetak; Formulir yang dicetak; Gambar kalkir [dekalkomania]; Grafik/bagan; Grafis (barang cetakan); Handuk tangan Kertas; Hasil cetakan; Hiasan dekoratif yang ditaruh di ujung atas pensil; Housebreaking pads sekali pakai dari kertas atau selulosa untuk hewan peliharaan; Huruf cetakan untuk tulisan penanda pintu dorong atau tarik; Iklan (Barang Cetakan); Isolasi kertas; Jekrekan; Jepitan kertas; Kain berperekat untuk alat tulis-menulis/ keperluan rumah-tangga; Kain lap kertas; Kain pembersih yang terbuat dari bahan tidak dirajut/ tidak ter-anyam; Kantong dan wadah dari kertas untuk pengemasan; Kantong dari bahan sintetis untuk pembungkus dan pengemasan; Kantong hadiah dari bahan biodegradable; Kantong kertas dan plastik untuk pengemasan; Kantong pembawa (sekali pakai) terbuat dari kertas atau plastik; Kantong penyimpanan makanan dari plastik untuk keperluan rumah tangga; Kantong plastik HD; Kantong plastik klip; Kantong plastik opp; Kantong plastik putih susu laundry; Kantong plastik untuk membungkus bahan makanan; Kantong sampah dari bahan biodegradable; Kantong sandwich; Kantong untuk membawa belanjaan dari bahan biodegradable; Kantong, tempat, foil dari kertas; Kardus tahan air; Karet gelang untuk keperluan rumah tangga; Karton; Karton manila; Karton-karton khusus untuk segala jenis sepatu, sandal, sepatu olah raga, yang disisipkan di bagian dalam; Kartu bisnis; Kartu cetak, selain bersandi atau magnetic; Kartu diskon, selain bersandi atau

magnetic; Kartu hadiah; Kartu hadiah terbuat dari kertas; Kartu loyalti non-magnetik; Kartu nama; Kartu peringatan tidak diganggu dari karton; Kartu terima kasih; Kartu yang dilaminasi (barang cetakan); Karung kertas untuk pembungkus; Kertas; Kertas Berlapis plastik untuk pembungkus makanan; Kertas India; Kertas Jepang; Kertas Sembahyang; Kertas catatan; Kertas cetak untuk melapisi permukaan benda dari busa; Kertas cetak untuk melapisi permukaan benda kerja dari kayu, logam atau plastik dan kertas release dan foil plastik; Kertas dapur untuk memasak; Kertas debu; Kertas filter; Kertas foto; Kertas handuk; Kertas handuk basah; Kertas higienis; Kertas karton; Kertas kerajinan; Kertas kerajinan tangan Jepang; Kertas menulis dan menggambar; Kertas pembungkus Natal; Kertas penanda, dicetak; Kertas perekat untuk keperluan rumah tangga; Kertas serap minyak; Kertas termal; Kertas untuk menyerap minyak dapur; Kertas, kardus, dan barang-barang yang terbuat dari bahan-bahan ini, tidak termasuk dalam kelas-kelas lain, yaitu kertas cetak dan foil plastik dan kertas release untuk menutupi atau menata permukaan benda kerja atau perabotan; Kertas, karton dan barang-barang terbuat dari bahan-bahan ini tidak termasuk dalam kelas lain; Koleksi tempat kartu dan tempat kenang-kenangan berhubungan dengan tempat tiket, tempat kartu dagang; Kop surat; Koran Manila; Kotak cat anak-anak; Kotak dari kardus atau kertas; Kotak dokumen (alat tulis); Kotak kertas; Kotak terbuat dari karton; Kupon; Kurva Perancis; Label dari kertas atau karton yang dapat dipasang di leher botol atau sambungan daun pintu untuk bahan promosi; Label dari kertas atau karton yang dapat dipasang digulungan kain dan gantungan kain sebagai bahan promosi; Label dicetak; Label kertas; Label, bukan dari tekstil; Laminasi kertas, kardus, karton dan/atau plastik untuk membuat kemasan, wadah dan boks; Larutan karet; Lembar karton untuk kemasan; Lembar kerja (barang cetakan); Lembar kertas pelapis, khususnya pelapis ujung pada permukaan atau sudut; Lembar kertas pelapis, khususnya pelapis yang tak berujung pada permukaan akhir, untuk digunakan dalam konstruksi perabotan, desain interior, konstruksi kendaraan, dan bidang terkait; Lembaran kertas perekat untuk keperluan alat tulis; Lembaran kertas perekat untuk keperluan rumah tangga; Lembaran kertas untuk memasak; Lembaran plastik untuk tatakan kertas saat menulis; Lembaran yang dicetak; Lukisan pasir; Majalah bergambar terpublikasi untuk anak-anak; Majalah cetak dalam bidang penyelenggaraan forum periklanan, forum ekonomi, forum produk baru dan teknologi dan forum promosi; Majalah perusahaan; Manual referensi perangkat keras komputer; Manual untuk keperluan pengajaran; Manual untuk perangkat lunak komputer; Manual-manual untuk perkenalan produk dan iklan; Map Kertas; Map [alat tulis menulis]; Map untuk kertas; Materi cetak didistribustikan secara berkala; Materi kursus yang dicetak; Materi pelatihan selain peralatan; Materi pemodelan untuk keperluan pendidikan; Materi pendidikan dalam bentuk cetak; Materi pendidikan dalam bentuk cetak untuk mengajar; Materi pendidikan dalam bentuk cetak untuk mengajar bahasa; Materi pendidikan dalam bentuk tertulis; Materi pengajaran audiovisual (barang cetakan); Materi pengajaran cetak untuk informasi; Materi pengajaran cetak untuk pendidikan; Materi periklanan yang dicetak; Materi presentasi audiovisual yang dicetak; Materi promosi tercetak, termasuk selebaran, buku catatan dan brosur yang menampilkan dan memberikan informasi terkait produk telepon seluler, asessories dan perangkat telepon seluler serta segala hal yang berkaitan dengan telepon seluler, telepon pintar; Materi promosi yang terbuat dari bahan kertas atau karton dan mempunyai sambungan mika untuk ditempelkan ke meja atau rak tampilan produk; Mencetak materi dan kurikulum pendidikan, termasuk dalam hal rantai pasok, desain, pengembangan, pengujian, manufaktur, pemasaran, dan distribusi, dan karier dalam semikonduktor, elektronik, dan perangkat lunak terkait, perangkat keras, peralatan, dan jasa; Mika plastik untuk membungkus makanan; Modul (Buku); Ornamen pensil; Paket alat tulis-menulis terdiri dari kertas untuk menulis, amplop, penanda, dan stensil; Pamflet dalam hal periklanan; Pamflet panduan; Panduan (Barang Cetakan); Panduan pelatihan cetak; Panduan pelatihan dalam bentuk cetak; Papan tulis untuk anak-anak; Papan tulis untuk menulis; Pasta perekat untuk keperluan alat tulis atau rumah tangga; Pedoman mengajar; Pedoman pelatihan dalam bentuk cetak; Pelindung buku cek; Pelindung dari plastik yang melindungi fitur pengeluaran dari wadah untuk kain penyeka; Pelubang kertas; Pena penanda; Pena tarik; Pena tinta India; Pena untuk menulis dari kain tebal (felt); Pencatat nilai (barang cetakan); Penghancur CD untuk penggunaan rumah atau kantor; Penghapus tulisan di papan tempat arsip (keperluan kantor); Penjepit uang; Penutup meja dari kertas; Peralatan aktifitas terdiri dari stiker dan stempel karet; Peralatan belajar, terdiri dari penghapus pensil, penggaris untuk menggambar, rautan pensil dan tempat pensil; Perangkat menulis; Perekat [perlengkapan kantor]; Perekat busa ganda; Perekat elektrik PVC (alat tulis); Perekat film untuk keperluan alat tulis-menulis/ rumah tangga; Perencana (barang cetakan); Peta; Pewarna poster; Pita plastik untuk kemasan; Plastik film dan kantong plastik untuk membungkus dan mengemas; Plastik seal cup; Platban; Poster periklanan; Potongan kartun; Publikasi berkala; Publikasi cetak berkala; Publikasi cetak bulanan; Publikasi cetak terkait dengan kegiatan anak-anak; Publikasi cetak untuk bisnis periklanan; Publikasi cetak untuk institusi perguruan tinggi; Publikasi dan barang cetakan, yaitu kartu dagang bola basket, kartu dagang, stiker, dekal, tato sementara yang dapat dipindahkan, perangko bertema bola basket, tiket bertema bola basket, karton untuk menyimpan koleksi piringan perdagangan, papan tulis tempel dan penghapus papan tulis, papan memorandum, penjepit papan untuk menulis, tatakan gelas dari kertas, kartu pos, alas piring dari kertas, tissue wajah, kartu catatan, bantalan memo, bantalan catatan, pulpen, krayon, spidol penanda, karet gelang, pena dan pensil, kotak pena dan pensil, pena dan tatakan untuk menulis, penyangga dokumen desktop, scrapbook, stempel karet, penggaris untuk merancang, spanduk kertas dan bendera, binder dengan 3 cincin, folder alat tulis, buku catatan wirebound, buku catatan portofolio, foto-foto berbingkai dan tidak berbingkai, litografi, cetakan seni, poster, kalender, stiker bumper, sampul buku, penunjuk halaman buku, kertas pembungkus, buku kegiatan anak-anak, buku mewarnai anak-anak; Publikasi iklan tercetak; Publikasi mingguan (barang cetakan); Publikasi tercetak dalam bentuk bahan ajar di bidang manajemen bisnis; Publikasi tercetak dalam bentuk bahan ajar di bidang manajemen proyek; Publikasi tercetak dalam bentuk bahan ajar di bidang manajemen strategis; Publikasi tercetak dalam bentuk berita berkala di bidang manajemen bisnis; Publikasi tercetak dalam bentuk berita berkala di bidang manajemen proyek; Publikasi tercetak dalam bentuk berita berkala di bidang manajemen strategis; Publikasi tercetak dalam bentuk buku di bidang hukum; Publikasi tercetak dalam bentuk buku di bidang manajemen bisnis; Publikasi tercetak dalam bentuk buku di bidang manajemen proyek; Publikasi tercetak dalam bentuk buku di bidang manajemen strategis; Publikasi tercetak dalam bentuk buku petunjuk di bidang manajemen bisnis; Publikasi tercetak dalam bentuk buku petunjuk di bidang manajemen proyek; Publikasi tercetak dalam bentuk buku petunjuk di bidang manajemen strategis; Publikasi tercetak dalam bentuk jurnal di bidang manajemen bisnis; Publikasi tercetak dalam bentuk jurnal di bidang manajemen proyek; Publikasi tercetak dalam bentuk jurnal di bidang manajemen strategis; Publikasi tercetak dalam bentuk laporan di bidang manajemen bisnis; Publikasi tercetak dalam bentuk laporan di bidang manajemen proyek; Publikasi tercetak dalam bentuk laporan di bidang manajemen strategis; Publikasi tercetak dalam bentuk majalah di bidang manajemen bisnis; Publikasi tercetak dalam bentuk majalah di bidang manajemen proyek; Publikasi tercetak dalam bentuk majalah di bidang manajemen strategis; Publikasi tercetak dalam bentuk panduan di bidang manajemen bisnis; Publikasi tercetak dalam bentuk panduan di bidang manajemen proyek; Publikasi tercetak dalam bentuk panduan di bidang manajemen strategis; Publikasi tercetak, yaitu, buku, majalah, jurnal, direktori, pamflet, dan brosur yang berisi informasi rujukan mengenai berbagai topik di bidang keuangan, investasi, kepemilikan korporasi dan bisnis; Publikasi untuk anak-anak; Publikasi untuk promosi; Publikasi yaitu buku pegangan pengajaran, buku teknis, brosur, buku, poster, desain dan kertas perencanaan; Publikasi yang berisi deskripsi program;

Publikasi, majalah, brosur, selebaran; materi pendidikan dan pengajaran (kecuali aparatus); semua barang yang tersebut di atas berhubungan dengan kebersihan, kecantikan dan perawatan pribadi; Pulpen; Replika dari tulang manusia dan binatang, atau bagian dari tulang-tulang manusia, dan fosil untuk tujuan pendidikan (bahan-bahan pendidikan, kecuali aparat); Sarung buku harian; Sarung dudukan toilet dari selulosa; Sarung dudukan toilet sekali pakai yang terbuat dari kertas; Selebaran iklan; Selebaran panduan; Selebaran publisitas; Selotip kain; Selotip timbal ganda; Serbet kertas sekali pakai untuk menghilangkan make-up; Serbet kertas untuk menghilangkan make-up; Sertifikat; Set cetak, portable [keperluan kantor]; Set lukisan anak-anak; Spanduk dari kertas; Spanduk untuk di jalan terbuat dari kertas; Stempel (cap) dan stiker (alat tulis menulis); Stiker (decalcomanias); Stiker cetakan; Stiker pelindung; Stiker perekat; Strip kartun cetak; Substrat pada mesin cetak, yaitu film transparan, tak tembus cahaya, dan tembus cahaya untuk digunakan dengan mesin fotokopi yang menggunakan tinta, printer laser, printer yang menggunakan tinta; Surat jaminan (barang cetakan); Surat kabar perusahaan; T-kotak untuk menggambar; Tabel hitungan; Tabloid tercetak; Tabung fleksibel bukan dari logam; Tanah liat untuk membuat model; Tas goodie dari kertas atau plastik; Tas plastik cendramata; Tas plastik dan kertas; Tas, amplop, kertas, dan kantong polietilen untuk pembungkus (sediaan pembungkus); Tasbih; Tatakan kertas untuk hewan peliharaan; Teka teki silang; Tempat alat tulis menulis [set]; Tempat arsip (keperluan kantor); Tempat buku cek; Tempat dokumen; Tempat dokumen (alat tulis; Tempat kartu identitas; Tempat menyimpang buku tabungan; Tempat notepad; Tes cetak; Tiket cetak untuk acara olah raga dan hiburan; Tinta India; Tinta isi ulang pulpen; Tisu; Tisu kertas; Transfer surat yang tercetak; Tutup Pot Bunga dari kertas; Ujung pena; Ukir-ukiran dari kertas; Voucher; Wadah dan pengemasan kertas, kardus atau karton; Wadah dari kertas untuk cairan; Wadah dokumen (alat tulis); Warkat; Washi; agenda; agenda meja; alas [tatakan gelas] kartu; alas [tatakan gelas] kartu atau kardus; alas bahu dari kertas; alas dan bantalan kertas atau karton untuk pelatihan toilet [alat bantu pelatihan untuk hewan]; alas dan bantalan pelatihan rumah sekali pakai dari kertas atau karton untuk hewan peliharaan; alas kardus; alas kartu; alas kartu decanter; alas kartu makan; alas kartu untuk gelas anggur; alas kartu untuk gelas bir; alas kartu untuk gelas minum; alas kecil ditempatkan di bawah gelas; alas kecil ditempatkan di bawah gelas dari dari kertas; alas kecil ditempatkan di bawah gelas dari karton; alas kecil ditempatkan di bawah gelas untuk melindungi permukaan dari kondensasi; alas kertas [tatakan gelas] dari kertas; alas kertas decanter; alas kertas koktail; alas kertas meja; alas kertas untuk gelas anggur; alas kertas untuk gelas bir; alas kertas untuk peti; alas koin; alas koktail dari karton; alas kuda-kuda; alas makan dari karton; alas makan malam dari kertas; alas meja dari kardus; alas meja tulis; alas minuman dari karton; alas minuman dari kertas; alas pengaturan tempat meja dari kardus; alas pengaturan tempat meja dari kartu; alas pengaturan tempat meja dari kertas; alas piring dari kardus; alas piring dari kertas; alas untuk gelas bir; alas [alat tulis] pena; alat atau bahan pendidikan dan pengajaran berupa rumus spesifik yang terdiri dari 3 tahap terbuat dari karton atau kertas; alat bantu belajar (manual) dan buku untuk guru, orang tua dan anak-anak; alat dan mesin penjilid buku [peralatan kantor]; alat kertas tulis; alat pasang pasang untuk negatif sinar-X untuk keperluan non-medis; alat pelubang [keperluan kantor]; alat pemasang label; alat penjepit kertas; alat penomoran; alat seperti baki yang digunakan untuk merakit potongan-potongan jenis logam menjadi kata-kata dan garis; alat tulis; alat tulis (kartu nama, kertas kop surat); alat tulis (kartu nama, kop surat); alat tulis kantor; alat tulis kertas; alat tulis kertas kantor; alat tulis menulis; alat tulis tercetak; alat tulis, termasuk kertas, amplop, bantalan, kartu, surat, pena, dan pensil; alat untuk kesenian; alat untuk memasang foto; alat vignetting; alat-alat pendidikan dan pengajaran (kecuali perkakas); alat-alat untuk menulis; album; album acara; album foto; album foto mini; album koin; album memo; album pernikahan; album prangko; album stiker; album tanda tangan; album untuk lagu; almanak; amplop; amplop [alat tulis]; amplop botol dari kertas atau kardus; amplop kertas atau plastik untuk kemasan; amplop kertas untuk kemasan; amplop manila; amplop plastik untuk kemasan; amplop surat; anggota badan tiruan untuk keperluan instruksi medis [bahan ajar, kecuali peralatan]; angka [huruf cetak]; animasi cels; aplikator cat di sifat spons; atlas; bagian histologis untuk tujuan pengajaran; bahan ajar; bahan ajar [kecuali alat]; bahan ajar cetak dan materi pengajaran, termasuk panduan, grafik, manual; bahan ajar kertas; bahan ajar kertas, yaitu, balok pengajaran; bahan ajar tercetak; bahan cetak dalam sifat sampel warna; bahan cetakan; bahan dan alat menulis dan menggambar; bahan gambar untuk papan tulis; bahan informasi untuk tujuan pengajaran [kecuali peralatan]; bahan kemasan dari karton atau kertas untuk es; bahan kemasan karton; bahan kemasan plastik untuk sandwich; bahan kemasan terbuat dari karton; bahan kemasan terbuat dari pati; bahan kemasan yang terbuat dari kertas daur ulang; bahan kemasan yang terbuat dari kertas, kardus atau plastik, termasuk tas, lembaran, baki dan kotak; bahan kemasan yang terbuat dari pengganti kertas berbasis mineral; bahan mewarnai [instrumen gambar]; bahan pembungkus kertas; bahan pemodelan; bahan pemodelan aromatik; bahan pemodelan dan senyawa untuk digunakan oleh anak-anak; bahan pemodelan seniman; bahan pendidikan dalam kelas ini dalam bentuk buku, majalah, berita berkala dan pamflet; bahan pendidikan dan pengajaran (kecuali aparat-aparatnya); bahan pengajaran dan pengajaran; bahan pengajaran untuk tujuan informasi [kecuali peralatan]; bahan pengajaran untuk tujuan pendidikan [kecuali peralatan]; bahan pengemasan dalam bentuk material komposit kertas, kardus, karton dan/atau plastik; bahan pengemasan dan pembungkus yang terbuat dari karton, kertas dan plastik; bahan penjilid buku; bahan penyaringan kertas; bahan perekat untuk keperluan tulis menulis; bahan perekat untuk penggunaan kantor; bahan plastik untuk kemasan; bahan promosi dan iklan; bahan seniman; bahan seniman dan menggambar; bahan untuk menjilid buku dan kertas; bahan untuk tulis menulis; bahan-bahan menggambar; bahan-bahan menggambar dan bahan-bahan untuk kesenian; bahan-bahan pendidikan dan pengajaran; bahan-bahan pendidikan dan pengajaran (kecuali perkakas); bahan-bahan plastik untuk pembungkus; bahan-bahan plastik untuk pengemasan dan pembungkus; bahan-bahan publikasi dan cetakan, yaitu, buklet, majalah, pamflet, laporan, buku pedoman, kartu resep, brosur, berita berkala, alat tulis menulis; bahan-bahan untuk menjilid buku; bahan/materi cetakan untuk tujuan iklan dan promosi; baki cat; baki file [keperluan kantor]; baki pena dan pensil; baki pensil; baki surat; banner; bantalan; bantalan awal; bantalan karya seni; bantalan kertas menulis, melukis dan menggambar; bantalan kertas sekali pakai atau selulosa untuk mengganti popok; bantalan kertas untuk mengganti popok; bantalan lepas; bantalan linear sekali pakai yang tidak dipasang untuk kotoran hewan; bantalan liner sekali pakai yang tidak dipasang untuk kotak kotoran hewan; bantalan meja kalender; bantalan pengingat resep; bantalan penyerap kertas dan selulosa untuk digunakan dalam kemasan makanan; bantalan skor; bantalan slip akun; bantalan stempel; bantalan tinta; bantalan tinta untuk segel; bantalan untuk menggambar; barang cetakan; barang cetakan (kecuali buku dan majalah berkala); barang cetakan bertanda tangan; barang cetakan dibidang komputer; barang cetakan dibidang komputer tablet; barang cetakan dibidang produk multimedia, produk interaktif dan layanan daring; barang cetakan digital; barang cetakan untuk informasi pengetahuan; barang cetakan yang berhubungan dengan pendidikan, tes dan penilaian psikologis; barang cetakan yang berkaitan dengan pendidikan kesehatan; barang-barang cetakan; barang-barang cetakan dan bahan-bahan kertas; barang-barang dari karton; barang-barang dari kertas; barang-barang publikasi tercetak; barang-barang yang terbuat dari kardus; batu litograf; batu tinta [tempat penampungan tinta]; benang untuk penjilid buku; benda-benda dekoratif [ornamen] terbuat dari bubur kertas; benda-benda dekoratif [ornamen] terbuat dari karton; benda-benda dekoratif [ornamen] terbuat dari kertas; bendera dan panji-panji kertas; bendera hiasan kertas; bendera kertas; bentuk akuntansi; bentuk kertas die-cut; binder; bingkai foto; bingkai foto dari kertas; bingkai fotografi atau karya seni; bingkai susun [cetakan]; blok kertas menulis, melukis dan menggambar untuk

seniman; blok pencetakan; bloknote untuk menulis; bola langit; bola terestrial; bola untuk bolpoin; bolpen; brosur; brosur cetak; brosur di bidang hukum; brosur informasi yang dicetak; brosur komputer; brosur yang dicetak; buklet; buklet informasi; buklet yang dicetak; buku; buku Anak-anak; buku agama; buku akun; buku alamat; buku anak-anak memasukkan komponen audio; buku bayi [buku cerita]; buku bayi [buku memori]; buku bergambar; buku besar [buku]; buku catatan; buku catatan [akta judul mobil]; buku catatan [log kapal]; buku catatan [pembukuan]; buku catatan [penerbangan]; buku catatan bisnis; buku catatan hukum; buku catatan pengeluaran; buku catatan wartawan; buku cek; buku cerita; buku cerita anak-anak; buku cetak; buku cetak di bidang pendidikan musik; buku cetak di bidang pengenalan produk; buku contoh penutup dinding; buku contoh wallpaper; buku dalam bidang olahraga elektronik dan permainan video; buku dan buklet; buku data; buku dikte; buku doa; buku fiksi; buku fiksi dan non fiksi tentang berbagai topik; buku flip; buku gambar; buku giro; buku hadiah; buku harian; buku harian (diary); buku harian berlapis kulit; buku harian meja; buku harian perjanjian; buku harian saku; buku indeks; buku informasi; buku intisari hukum; buku jurnal kosong; buku kecil untuk bermain golf; buku kecil untuk dijual dengan kaset audio; buku kegiatan; buku kegiatan anak-anak; buku kerja yang berisi latihan; buku komik; buku komik manga; buku komposisi; buku kupon; buku kwitansi; buku lagu; buku latihan [kosong]; buku masakan; buku meja kopi; buku memo; buku memorandum; buku memorandum saku; buku menu; buku mewarnai; buku musik cetak; buku naskah; buku nomor telepon; buku non-fiksi; buku nyanyian pujian; buku panduan; buku partitur musik; buku pedoman [buku penuntun]; buku pedoman komputer; buku pegangan; buku pelajaran; buku pencatat [alat tulis]; buku pendidikan; buku pendidikan interaktif anak-anak; buku penerimaan kas; buku peringatan perayaan; buku perjalanan; buku perjanjian; buku pernikahan; buku petunjuk (dalam bentuk barang cetakan); buku petunjuk permainan komputer; buku petunjuk untuk tujuan pengajaran; buku petunjuk yang dapat dibaca secara elektronik, formulir yang dapat dibaca mesin atau yang dapat dibaca komputer untuk digunakan dengan, dan dijual sebagai sebuah unit dengan perangkat elektronik dan komputer genggam dan dapat dibawa tercetak; buku pop-up; buku referensi; buku resep; buku saku/buku kecil; buku salin; buku seri fiksi dan non fiksi, buku komik, novel grafis, cerita dalam bentuk ilustrasi dan cerita buku komik, papan cerita (storyboard) dan karya seni; buku sketsa; buku sketsa seniman; buku statistik, buku panduan, dan buku referensi, semua yang terkait dalam bidang bola basket; buku stiker; buku sumber daya; buku tagihan; buku tahan air; buku tahunan sekolah; buku tamu; buku tanda setoran; buku tanda tangan; buku tanda terima; buku tempel; buku tulis; buku tutorial di bidang memasak; buku ulang tahun; buku voucher; buku wirebound; buku-buku mandi vinyl; buku-buku memori [album foto]; buku-buku musik; buku-buku telepon dan alamat; buletin; buletin [barang cetakan]; buletin berita [barang cetakan]; buletin cetak; bungkus gelembung plastik untuk pembungkus atau pengemasan; bungkus kado plastik; busur derajat untuk digunakan sebagai instrumen menggambar; busur kertas dekoratif untuk pembungkus; busur kertas, selain hiasan rambut; busur kertas, selain pakaian laki-laki; busur kertas, selain pakaian laki-laki atau hiasan rambut; cairan koreksi untuk dokumen; cairan koreksi untuk mencetak blok; cairan koreksi untuk mengetik [keperluan kantor]; cairan penghapus [keperluan kantor]; cairan penghapus untuk keperluan tulis menulis; cap [stempel]; case dan pemegang paspor; cat air; cat air lukis; catatan seminar yang dicetak; cek bank; cek perjalanan; cek yang belum ditulis; ceret cat; ceret cat plastik; cerita cetak dalam bentuk ilustrasi; cetak biru; cetakan [ukiran]; cetakan bergambar; cetakan dalam sifat foto; cetakan dan buku; cetakan foto; cetakan grafis; cetakan kartun; cetakan litograf; cetakan seni; cetakan seni grafis; cetakan silkscreen; cetakan untuk pemodelan tanah liat [bahan seniman]; cetakan warna; chromolithographs [chromos]; daftar alamat; daftar harga dicetak; dayung cat; dekal; dekal dan stiker bemper; dekorasi kardus untuk bahan makanan; dekorasi kertas untuk kue; dekorasi pesta dari kertas; dekorasi pesta kertas metalik; desain bordir [pola]; diagram; diagram pedoman terapi medis yang tercetak; diagram yang dicetak; dicetak label baru untuk botol anggur; dicetak lembar jawaban survei; dicetak materi kursus korespondensi; dicetak pola menjahit; dicetak pola rajutan; direktori [barang cetakan]; direktori hotel; direktori kota; direktori rahasia; direktori telepon; dispenser perekat otomatis untuk penggunaan kantor; dispenser pita perekat [kebutuhan kantor]; dispenser pita perekat otomatis untuk penggunaan kantor; dispenser pita perekat untuk keperluan alat tulis atau rumah tangga; dudukan gambar terbuat dari kertas; dudukan untuk aksesori meja; duplikator; duplikator bantuan; duplikator putar; electrotypes; elemen ketik mesin tik; emblem dicetak; emblem kertas; ensiklopedi; etsa; etsa seni; extender pensil; extender pensil dan toppers; figur model [ornamen] terbuat dari karton; figur model [ornamen] terbuat dari kertas; figura karya seni; file dokumen [alat tulis]; file kartu; file surat; film dan tas untuk pembungkus dan pengemasan ; film kemasan plastik fleksibel dijual dalam jumlah besar ke produsen industri dan komersial; film koreksi untuk mengetik; film plastik digunakan sebagai kemasan untuk makanan; film plastik pembungkus makanan untuk keperluan industri; film plastik pembungkus makanan untuk penggunaan rumah tangga; film plastik perekat untuk kemasan; film plastik perekat untuk pembungkus; film plastik perekat untuk pembungkus dan pengemasan; film plastik susut untuk pembungkus; film plastik untuk kemasan; film plastik untuk pembungkus; film plastik untuk pembungkus makanan; film selulosa asetat untuk kemasan; film selulosa asetat untuk pembungkus; filter kertas kopi; filter kertas untuk pembuat kopi; flip chart; flow sheet [materi cetakan]; foil perekat [alat tulis]; foil plastik; folder alat tulis; folder dokumen dalam bentuk dompet; folder gantung; folder informasi tercetak; folder kertas; folder paspor terbuat dari kulit; folder presentasi; folder untuk cetak biru; folder untuk surat; font pencetakan; formulir; formulir aplikasi giro; formulir aplikasi kegiatan devisa; formulir aplikasi kredit; formulir aplikasi penukaran uang (money changer); formulir aplikasi transfer; formulir bisnis; formulir instrumen yang dapat dinegosiasikan; formulir kosong; formulir pemesanan; formulir pemesanan untuk digunakan dalam belanja rumah; formulir yang dicetak sebagian; formulir, dicetak; foto berbingkai; foto terpasang dan tidak terpasang; foto yang ditandatangani; foto-foto; foto-foto [dicetak]; foto-foto pemain yang dapat dikoleksi; fusuma-gami [kertas untuk partisi geser dalam ruang Jepang]; gagang kuas; gagang kuas dari logam; gagang kuas, bukan dari logam; gambar; gambar berbingkai; gambar seni; gambar stempel; gambar tempel; gambar-gambar; gelang untuk retensi alat tulis; getah [perekat] untuk keperluan alat tulis atau rumah tangga; glitter dekoratif untuk keperluan alat tulis; glitter untuk keperluan alat tulis; gluten [lem] untuk keperluan alat tulis atau rumah tangga; grafik informasi pengukuran dan dosis obat anak; grafik lingkaran bergulir; grafik skor; grafik yang dicetak; gulungan kertas toilet; gulungan kertas untuk mesin hitung; gulungan kertas untuk printer; gulungan untuk mesin tik; gulungan untuk pita tinta; gulungan yang dapat ditarik untuk pemegang lencana nama [keperluan kantor]; gunung cap; hadiah alat tulis, yaitu tas, kotak, bahan dan label pembungkus (kertas atau plastik); halaman album foto; halaman lembar memo; halaman penyimpanan arsip; halaman plastik dengan saku untuk memegang foto; halaman plastik dengan saku untuk memegang kartu perdagangan; halaman plastik dengan saku untuk memegang tanda terima; halaman untuk mewarnai; handuk kertas; handuk kertas untuk tangan; handuk kertas yang higienis; handuk muka dari kertas; hektograf; hewan model [ornamen] terbuat dari bubur kertas; hewan model [ornamen] terbuat dari karton; hewan model [ornamen] terbuat dari kertas; hiasan kertas dekoratif; hiasan meja [alas] terbuat dari kartu; hiasan meja [alas] terbuat dari kertas; hiasan meja [ornamen] terbuat dari bubur kertas; hiasan meja [ornamen] terbuat dari kardus; hiasan meja [ornamen] terbuat dari kertas; hologram tercetak; horoskop dicetak; hosho-gami [kertas Jepang tebal]; huruf [huruf cetak]; huruf cetak [angka dan huruf]; huruf cetak font untuk mesin tik; huruf dan angka yang didukung perekat [alat tulis]; huruf dan angka yang didukung perekat yang terbuat dari vinil; huruf dan angka yang terbuat dari kertas; huruf-huruf baja; huruf-huruf cetak; huruf-huruf cetak, blok-blok cetak; ilustrasi; indeks; indeks telepon;

indikator tanggal; instruksi manual; instruksi manual musik; instruksi manual untuk komputer; instruksi manual untuk peralatan olahraga; instruksi manual untuk permainan peran; instruksi manual untuk synthesizer musik; instrumen menggambar; instrumen menggambar papan tulis; instrumen menggambar untuk papan tulis; instrumen penyusunan; isi ulang kalender; isi ulang kartrid untuk pena tinta; isi ulang penghapus pensil; isi ulang tinta pena; isi ulang untuk instrumen gambar; isi ulang untuk pulpen; isian kardus; isian kertas; isian kertas atau kardus; isinglass untuk keperluan alat tulis atau keperluan rumah tangga; jadwal perjalanan cetak; jangka; jangka untuk menggambar; jaringan kasar untuk keperluan kosmetik; jarum etsa; jenis huruf; jenis pencetakan; jepit pena; jurnal; jurnal [publikasi]; jurnal hukum; jurnal kosong; jurnal medis; jurnal perdagangan; jurnal perjalanan; kain dilekatkan untuk keperluan alat tulis; kain kalkir; kain penjilid buku; kain untuk penjilid buku; kalender; kalender advent; kalender berdiri; kalender dicetak; kalender dinding; kalender meja; kalender saku; kalender sobek; kaleng pensil; kamus; kamus geografi; kantong [alat tulis]; kantong [amplop, kantong] dari kertas atau plastik, untuk kemasan; kantong [amplop, kantong] dari kertas atau plastik, untuk kemasan barang dagangan; kantong [amplop, kantong] dari plastik untuk kemasan; kantong [amplop, kantong] kertas untuk kemasan; kantong belanja dari kertas; kantong belanja dari plastik; kantong dari karton; kantong dari kertas atau plastik; kantong dari kertas untuk kemasan; kantong dari plastik untuk kemasan; kantong dokumen untuk penggunaan alat tulis; kantong hadiah kertas; kantong kado dari kertas atau plastik; kantong kertas; kantong kertas atau plastik untuk kemasan; kantong kertas belanja; kantong kertas berbentuk kerucut; kantong kertas berlapis; kantong kertas sampah; kantong kertas untuk digunakan dalam sterilisasi instrumen medis; kantong kertas untuk kemasan; kantong kertas untuk keperluan rumah tangga; kantong kertas untuk pembungkus; kantong kertas untuk popok sekali pakai; kantong makan siang dari kertas atau plastik; kantong makan siang daro kertas; kantong penyimpanan makanan dari plastik untuk penggunaan rumah tangga; kantong plastik; kantong plastik (keresek); kantong plastik PE; kantong plastik PP; kantong plastik untuk es kemasan; kantong plastik untuk kemasan; kantong plastik untuk keperluan rumah tangga; kantong plastik untuk keperluan umum; kantong plastik untuk memasak di oven; kantong plastik untuk membuang makanan tengik; kantong plastik untuk membuang popok bekas; kantong plastik untuk memuat popok bekas; kantong plastik untuk mengamankan barang-barang berharga; kantong plastik untuk mengawetkan makanan tengik; kantong plastik untuk pembuangan limbah hewan peliharaan; kantong plastik untuk pembuangan pakaian dalam; kantong plastik untuk pembungkus; kantong plastik untuk pengepakan; kantong plastik untuk pengepakan dan pengemasan; kantong plastik untuk penghilang bau; kantong plastik untuk popok sekali pakai; kantong plastik untuk produk makanan; kantong sampah dari kertas atau plastik; kantong sampah dari plastik untuk popok sekali pakai; kantong sampah kertas untuk keperluan rumah tangga; kantong sampah plastik; kantong sampah plastik untuk keperluan rumah tangga; kantong sampah plastik untuk membuang sampah/limbah hewan peliharaan; kantong sandwich dari kertas; kantong sandwich dari kertas atau plastik; kantong sandwich plastik; kantong sekali pakai untuk kemasan instrumen yang disterilkan; kantong surat yang terbuat dari kertas; kantong untuk alat tulis; kantong untuk memasak dengan microwave; kantong untuk pesta dari plastik; kantong-kantong terbuat dari kertas atau plastik; kanvas dan papan seniman; kanvas sutra untuk melukis; kanvas untuk melukis; kapsul kertas cappuccino kosong; kapsul kertas coklat kosong; kapsul kertas teh kosong; kapsul kopi ginseng kosong dari kertas; kapsul kopi jelai kosong dari kertas; kapsul kopi kosong dari kertas; kapur; kapur papan tulis; kapur penanda; kapur penjahit; kapur tulis; kapur untuk litografi; kapur untuk papan tulis; karangan bunga hias kertas untuk pesta; kardus pembawa makanan dan minuman; kardus yang terbuat dari kertas mulberry [senkasi]; karet gelang [keperluan kantor]; karet gelang untuk mengikat barang [keperluan kantor atau rumah tangga]; karikatur; karton; karton bergelombang; karton bristol; karton kardus; karton telur yang terbuat dari kertas; karton*; kartrid tinta untuk pena; kartrid tinta untuk pulpen; kartu Natal; kartu acara; kartu alas gelas/piring; kartu bergambar; kartu berlubang untuk alat tenun Jacquard; kartu bertuliskan salam universal; kartu bisbol; kartu catatan; kartu catatan kosong; kartu catatan sosial; kartu dagang; kartu debit tidak bersandi; kartu flash [bahan ajar]; kartu hadiah; kartu indeks [alat tulis]; kartu informasi tercetak; kartu kertas (kosong) untuk merekam data; kartu kosong; kartu kredit (bukan magnetik); kartu kredit, kartu hadiah, dan kartu telepon yang tidak dikodekan secara magnetis; kartu kunjungan; kartu liburan; kartu loyalitas tidak bersandi; kartu menu; kartu menu yang digantung di pintu dari karton; kartu motivasi; kartu nama; kartu pengumuman [alat tulis]; kartu penilaian; kartu perdagangan olahraga; kartu perdagangan yang dikoleksi; kartu perdagangan, selain untuk permainan; kartu pernikahan; kartu pos; kartu pos gambar; kartu pos kosong atau dicetak sebagian; kartu resep dicetak; kartu respons surat tercetak; kartu skor golf; kartu tagihan tidak bersandi; kartu tempat duduk; kartu tercetak; kartu tercetak dan dokumen administrasi pribadi tanpa pengkodean magnetik kertas atau kardus untuk dijual kepada organisasi penerbit, yang terdiri dari area yang dapat dibaca mesin, yaitu, kartu identitas, kartu telepon, cek, kartu kredit, kartu bank, paspor, dokumen visa, surat izin mengemudi , kartu kesehatan, kartu pemilih, kartu penduduk, izin untuk tinggal, dan kartu untuk menunjukkan kredensial profesional medis; kartu trivia [bahan ajar]; kartu tunai tidak bersandi; kartu ucapan; kartu ucapan musikal; kartu ucapan pop-up; kartu ucapan selamat; kartu ucapan tercetak dengan informasi elektronik yang tersimpan di dalamnya; kartu ulang tahun; kartu undangan; kartu untuk alas minuman; kartu untuk digunakan dengan pembungkus kado; kartu-kartu; kartu-kartu (bukan magnetik); kartu-kartu perdagangan; kartu-kartu terbuat dari kertas; kartun koran [barang cetakan]; karung kertas; karya kaligrafi; karya seni dari kertas atau karton; karya seni kardus; karya seni kertas; karya seni litograf; kasa-gami [kertas diminyaki untuk payung kertas]; kaset kertas dan kartu untuk merekam program komputer; kasus cap; kasus paspor dari kulit; kasus stensil; katalog; katalog belanja rumah; katalog pesanan surat; katalog yang berkaitan dengan perkakas dan peralatan musik; katalog yang menampilkan barang dagangan permainan komputer; katalog yang terkait dengan peralatan telekomunikasi, telepon mobil perangkat elektronik genggam dan digital mobil untuk mengirimkan dan menerima panggilan telepon, faks, surat elektronik, video, pesan singkat, musik, pekerjaan audiovisual dan multimedia lainnya serta data digital lainnya; katalog yang terkait dengan perangkat komputer; kebutuhan alat tulis dan kantor, kecuali furnitur; kemasan; kemasan [bantalan, isian] bahan kardus; kemasan kantong semen dari kertas; kemasan kantong semen dari plastik; kemasan kardus; kemasan kertas dan wadah untuk makanan dan minuman terdiri dari bahan yang dirancang untuk mengurangi efek buruk terhadap lingkungan; kemasan wadah kertas; kemasan wadah kertas atau karton; kemasan wadah selulosa yang diregenerasi; keperluan kantor [kecuali perabot]; keperluan kantor, kecuali furnitur; kerajinan kertas [seni dan kerajinan]; keranjang meja untuk aksesori meja; kertas HVS; kertas amplop; kertas anti jamur; kertas belanjaan; kertas beras *; kertas berbentuk pita untuk pembungkus kado; kertas bercahaya; kertas bergalur [media bergelombang]; kertas bergelombang; kertas bubur kayu; kertas buram; kertas catatan; kertas catatan berperekat; kertas catatan dengan perekat; kertas catatan tablet; kertas cetak; kertas cetak digital; kertas cetak dye-sublimation; kertas cetak laser; kertas cetak offset untuk pamflet; kertas crêpe untuk keperluan rumah tangga; kertas dan karton; kertas dan karton dan barang-barang terbuat dari bahan itu, yaitu, buku, boks, kartu, amplop, buku catatan, kalendar; kertas dan plastik untuk kemasan; kertas daur ulang; kertas dekoratif dicetak; kertas dilaminasi; kertas dilekatkan; kertas direktori; kertas duplikat; kertas elektrostatik; kertas file; kertas fluorescent; kertas fotokopi; kertas fotokopi [alat tulis]; kertas fotokopi berlapis plastik; kertas fotokopi tanpa karbon; kertas gading; kertas gambar; kertas grafik; kertas grafik untuk menggambar dan membuat sketsa; kertas ikatan daur ulang; kertas ikatan lilin; kertas ikatan sintetis; kertas isap; kertas kado; kertas kakao kosong; kertas

kalender; kertas kaligrafi; kertas kalkir; kertas kanvas; kertas karbon; kertas karton; kertas karton kosong; kertas karton putih; kertas karton take-out untuk makanan; kertas karton untuk mengirimkan barang; kertas kartu nama [setengah jadi]; kertas kartu pos; kertas komputer; kertas konstruksi; kertas kop surat; kertas kopi barley kosong; kertas kopi kosong; kertas koran; kertas kraft; kertas krep; kertas kue dekorasi; kertas kulit bawang; kertas kulit imitasi; kertas label; kertas label gantung; kertas lepas; kertas lilin; kertas magnetik; kertas majalah; kertas memerintah; kertas mesin tik; kertas mulsa; kertas musik; kertas offset; kertas origami; kertas pelapis; kertas pembungkus; kertas pembungkus dekoratif; kertas pembungkus kado; kertas pembungkus kado logam; kertas pembungkus makanan; kertas pembungkus mesiu; kertas pembungkus untuk permen; kertas pemeriksaan; kertas penanda; kertas pencetak foto; kertas pengaman; kertas pengisi; kertas penutup; kertas penutup kursi toilet; kertas penyerap; kertas peraga kartu; kertas perak; kertas perkamen; kertas plastik; kertas rak; kertas reproduksi; kertas ringan yang digunakan dengan kertas karbon untuk menghasilkan banyak salinan.; kertas ringan yang digunakan dengan kertas karbon untuk menghasilkan banyak salinan. [alat tulis]; kertas sarang lebah; kertas saring; kertas selofan moistureproof; kertas seni; kertas sensitif panas; kertas serat; kertas serat kayu; kertas serbet; kertas sertifikat stok; kertas setengah jadi; kertas sintetis; kertas stensil [kertas stensil]; kertas tahan air; kertas tahan asam; kertas tahan panas; kertas teh kosong; kertas tempel; kertas termal dilapisi; kertas termal dilapisi industri untuk pencetakan; kertas termal industri yang tidak dilapisi untuk pencetakan; kertas termal tanpa pelapis; kertas tissue kering; kertas tisu; kertas tisu untuk membuat kertas stensil; kertas toilet; kertas transfer panas; kertas transmisi faksimili; kertas tulis; kertas tulis dan amplop [alat tulis]; kertas tulis dengan kualitas tinggi (bond paper); kertas untuk cek bank; kertas untuk cek perjalanan; kertas untuk digunakan dalam industri seni grafis; kertas untuk digunakan dalam pembuatan kantong teh; kertas untuk digunakan dalam pembuatan tirai bedah; kertas untuk digunakan dalam pembuatan wallpaper; kertas untuk keperluan industri; kertas untuk keperluan rumah tangga; kertas untuk keperluan rumah tangga dan industri; kertas untuk kertas kop surat; kertas untuk melukis dan kaligrafi; kertas untuk memasak; kertas untuk membuat tas dan karung; kertas untuk mencetak foto; kertas untuk mencetak foto [tidak peka secara kimia]; kertas untuk menutupi buku; kertas untuk menyimpan buku; kertas untuk mesin rekaman; kertas untuk pembungkus bunga dan pajangan bunga; kertas untuk pembungkus dan pengemasan; kertas untuk radiogram; kertas untuk tabel pemeriksaan medis; kertas xerografis; kertas yang mengandung mika; kertas yang mengkilap dan transparan; kertas yang sekali pakai; kertas*; kertas-kertas kemasan; kit kertas seni dan kerajinan anak-anak; kit pembuangan kantong plastik untuk pembuangan rumput dan daun; klip kertas; klip pengikat; klip surat; klip uang; klip uang dari logam mulia; klip uang logam; klip uang, bukan dari logam; klip untuk dokumen; klip untuk pemegang lencana nama [keperluan kantor]; klise-klise; kohzo-gami [kertas yang terbuat dari kertas mulberry]; kolase; kolator untuk penggunaan kantor; komik; kompas [instrumen gambar]; komplotan sudut [instrumen gambar]; koran; koran harian; koran untuk sirkulasi umum; kotak alat tulis; kotak alat tulis (alat tulis); kotak cat; kotak cat dan kuas; kotak cat untuk digunakan di sekolah; kotak cek; kotak dari karton; kotak display kardus; kotak display kertas; kotak display kertas atau kardus; kotak display stiker terbuat dari karton; kotak file untuk penyimpanan catatan bisnis dan pribadi; kotak file untuk penyimpanan majalah; kotak geser [instrumen gambar]; kotak hadiah dari kardus; kotak hadiah dari karton atau kertas; kotak hadiah dari kertas; kotak hadiah kertas; kotak kardus; kotak kardus dilipat; kotak kardus untuk pesta; kotak karton bergelombang; kotak karton untuk kemasan industri; kotak kemasan kardus; kotak kemasan kardus dalam bentuk dilipat; kotak kemasan kardus dalam bentuk yang dibuat-buat; kotak kemasan kertas; kotak kerajinan untuk konstruksi model dari bubur kertas; kotak kertas; kotak kertas atau kardus; kotak kertas untuk menyimpan kartu ucapan; kotak kertas yang bisa dilipat; kotak kue dari kardus; kotak kue dari karton; kotak papan serat; kotak pena; kotak pena dan pensil; kotak pensil; kotak penyimpanan foto; kotak penyimpanan rekaman bergelombang; kotak penyusunan; kotak persediaan sekolah yang terdiri dari berbagai kombinasi persediaan sekolah terpilih, yaitu, alat tulis, pena, pensil, pensil mekanik, penghapus, penanda, krayon, pena penanda berwarna, map, buku catatan, kertas, busur derajat, klip kertas, peruncing pensil, alat genggam dipasang pada pensil/pena untuk menulis, lem dan penanda buku; kotak pesta dari karton atau kertas; kotak pizza dari kardus; kotak tampilan yang terbuat dari karton; kotak topi kardus; kotak topi kertas; kotak untuk dokumen; kotak untuk instrumen gambar; kotak untuk menggambar; kotak-kotak terbuat dari bahan kertas atau kardus; kotak-kotak untuk cap [segel]; krayon; krayon lilin; krayon litograf; kuas cat; kuas pelukis; kuas tulis; kuas untuk dekorator; kuas untuk melukis; kuas untuk melukis kaligrafi; kuda-kuda untuk kanvas-kanvas lukisan para pelukis; kuda-kuda untuk melukis; kue toppers kertas; kuesioner yang dicetak; kuliah cetak; kunci mesin tik; kupon dicetak; kupon diskon dicetak; kurikulum cetak; kurva menggambar; kurva penyusunan; label alamat; label bagasi dari kardus; label bagasi tercetak; label botol anggur handpainted kertas; label dari karton; label dari kertas; label gantung dari kardus; label harga; label harga kardus; label harga kertas; label kecil tercetak atau dekoratif yang ditempel ke sebuah buku; label kertas; label kertas atau karton; label kertas bagasi; label kertas dicetak; label kertas kosong atau sebagian dicetak; label kertas menghapus basah; label penanda; label pengiriman kertas; label perekat kertas; label perekat untuk dicetak dengan informasi medis personal [bukan dari tekstil]; label termal yang belum dicetak; label, bukan dari tekstil, untuk kode batang; laci kertas; laci kertas beraroma; laci kertas, diberi wewangian atau tidak; lakban; laminator dokumen untuk penggunaan kantor; lapisan (plastik) untuk membungkus makanan; lapisan tipis plastik untuk pembungkus; laporan hukum; laporan konsumen yang dicetak; laporan penelitian tercetak; laporan tahunan [publikasi tercetak]; laporan tercetak; latihan dan spanduk kertas senam; lead pensil; lem arabic untuk alat tulis atau keperluan rumah tangga; lem gelatin alga merah untuk keperluan alat tulis atau rumah tangga; lem gelatin untuk keperluan alat tulis atau rumah tangga; lem glitter untuk keperluan alat tulis; lem kain untuk keperluan rumah tangga; lem kertas; lem lateks untuk keperluan alat tulis atau rumah tangga; lem pena untuk keperluan alat tulis; lem rumput laut untuk alat tulis; lem untuk alat tulis atau keperluan rumah tangga; lem untuk keperluan alat tulis; lem untuk keperluan rumah tangga; lem untuk penggunaan kantor; lemari untuk alat tulis [keperluan kantor]; lembar informasi; lembar informasi yang dicetak; lembar instruksi; lembar jawaban yang dicetak; lembar kontrol kelembaban kertas atau plastik untuk kemasan bahan makanan; lembar musik; lembar polypropylene untuk pembungkus; lembar prangko peringatan perayaan; lembar skor; lembar tinta untuk duplikator; lembar tinta untuk mesin reproduksi dokumen; lembar tinta untuk reproduksi gambar di industri percetakan; lembar viscose untuk pembungkus; lembaran kertas [alat tulis]; lembaran kertas atau plastik penyerap untuk kemasan bahan makanan; lembaran kertas untuk mencatat; lembaran musik tercetak; lembaran perekat plastik yang dilapisi untuk tampilan, pelindung, dan peningkatan iklan, papan tanda/sign, tampilan, label, grafik, dan dekorasi, yaitu perekat pada media cetak dan perekat pada lapisan tipis pelindung; lembaran plastik berlapis perekat untuk keperluan alat tulis; lembaran plastik berperekat untuk rak pelapis; lembaran plastik tembus cahaya untuk keperluan kantor; lembaran plastik, film dan tas untuk pembungkus dan pengemasan; lembaran plastik, film dan tas untuk pembungkus dan pengemasan dan barang-barang cetakan dan bahan-bahan kertas; lembaran selulosa reklamasi untuk pembungkus; lembaran selulosa reklamasi untuk pembungkus [kertas plastik]; lembaran tipis plastik untuk pengemasan dan pembungkus; lencana kardus; lencana kertas; lengan plastik untuk memegang kartu bisbol; lengan untuk memegang dan melindungi prangko; linen meja dari kertas; liner yang tidak dipasang untuk kotak kotoran hewan peliharaan; liners kotak kucing dalam bentuk kantong plastik; litograf; litograf berbingkai; litograf yang dibingkai; lukisan; lukisan [gambar], dibingkai atau dibingkai; lukisan mitt untuk mengaplikasikan cat; majalah; majalah

[majalah berkala]; majalah berkala; majalah cetak; majalah cetak di bidang drama; majalah cetak di bidang film; majalah cetak di bidang musik; majalah cetak di bidang pariwisata; majalah cetak di bidang seni figuratif; majalah cetak di bidang tari; majalah daftar televisi; majalah dalam bidang bola basket, katalog dalam bidang bola basket, program-program permainan commemorative dan suvenir yang berkaitan dengan bola basket, kertas yang digantung (paper pennants), alat tulis menulis, alat tulis menulis bertipe portofolio, kartu undangan, sertifikat yang telah dicetak, kartu ucapan, kartu ucapan Natal, kartu ucapan liburan, lembar informasi statistik untuk topik-topik bola basket; majalah dalam penerbangan; majalah dibidang cerita buku komik, papan cerita dan karya seni; majalah fitur umum; majalah komputer; majalah musik; majalah perjalanan; majalah poster; majalah-majalah; makalah elektrokardiograf; makalah publikasi; malam penyegel; manual; manual [buku pegangan]; manual instruksi permainan komputer; manual komputer; manual pelatihan; manual pengguna komputer; manual program komputer; manual tercetak; map; map lembaran lepas; map plastik; map surat; map untuk kertas; master roh untuk mimeographing; mata pena; mata pena dari emas; mata pena untuk alat tulis; materi instruksional tercetak tentang telekomunikasi; materi pelatihan tercetak; materi pemasaran dan promosi dalam bentuk cetak; materi pendidikan tercetak; materi pendidikan untuk tujuan pengajaran [kecuali peralatan]; materi pengajaran, pendidikan, dan pengajaran yang dicetak; materi promosi tercetak; materi promosi tercetak, termasuk selebaran, buku catatan, dan brosur yang menampilkan dan memberikan informasi di bidang produk pertanian dan hortikultura; menambahkan kertas mesin; mencetak dalam sifat gambar; menelusuri jarum untuk keperluan menggambar; mengatur kotak untuk menggambar; menggambar kuas; menghapus perisai; menghapus produk; menu yang dicetak; menulis atau menggambar buku; menulis papan tulis; menyegel senyawa untuk keperluan alat tulis; menyegel wafer; menyoroti pena; menyoroti penanda; mesin cetak label; mesin cetak label [keperluan kantor]; mesin cetak label untuk keperluan rumah tangga atau alat tulis; mesin cetak printwriter; mesin dispenser klip kertas otomatis untuk penggunaan kantor atau alat tulis; mesin franking untuk penggunaan kantor; mesin huruf kantor; mesin kantor decollating; mesin kertas; mesin kertas lipat untuk penggunaan kantor; mesin kertas untuk penggunaan kantor; mesin ketik dan alat alat kantor (kecuali perabot); mesin laminating untuk penggunaan rumah dan kantor; mesin pelabelan kantor; mesin pembatalan prangko; mesin penandaan untuk mencegah penipuan; mesin pengalamatan; mesin pengasah pensil, listrik atau non-listrik; mesin pengikat spiral untuk penggunaan kantor; mesin pengisi kertas untuk penggunaan kantor; mesin penjilid buku untuk penggunaan kantor; mesin penjilid dokumen untuk penggunaan kantor; mesin penjilid kertas untuk penggunaan kantor; mesin penyegel amplop untuk kantor; mesin penyegel untuk kantor; mesin peraut pinsil elektrik atau tidak elektrik; mesin perekat untuk penggunaan rumah dan kantor; mesin stapel [keperluan kantor]; mesin stencilling; mesin stensil; mesin tik; mesin tik dan keperluan kantor (kecuali perabot kantor); mesin tik dan perkeperluanan kantor [kecuali furnitur]; mesin tik elektronik; mesin tik listrik; mesin tik mesin tik; mesin tik, listrik atau non-listrik; mesin tulis jenis kantor; mesin tulis manual dan elektrik; mesin untuk memasukkan surat untuk penggunaan kantor; mimeografi [duplikator]; mistar / penggaris persegi untuk menggambar; mistar / penggaris untuk menggambar; mistar / penggaris untuk merancang; mizuhiki [string kertas upacara Jepang]; mobil model skala [ornamen] dari bubur kertas; mobil model skala [ornamen] dari kardus; mobil model skala [ornamen] kertas; model [ornamen] terbuat dari bubur kertas; model [ornamen] terbuat dari kardus; model [ornamen] terbuat dari kertas; model anatomi untuk keperluan pengajaran dan pendidikan; model arsitek; model kendaraan [ornamen] terbuat dari bubur kertas; model kendaraan [ornamen] terbuat dari kardus; model kendaraan [ornamen] terbuat dari kertas; model lilin, bukan untuk keperluan gigi; model mobil [ornamen] terbuat dari kardus; model mobil [ornamen] terbuat dari kertas; model mobil [ornamen] yang terbuat dari bubur kertas; model mobil miniatur [ornamen] dari bubur kertas; model mobil miniatur [ornamen] dari kardus; model mobil miniatur [ornamen] kertas; model pesawat terbang [ornamen] terbuat dari bubur kertas; model pesawat terbang [ornamen] terbuat dari kardus; model pesawat terbang [ornamen] terbuat dari kertas; model skala [ornamen] dari bubur kertas; model skala [ornamen] dari kardus; model skala [ornamen] kertas; model tiga dimensi untuk tujuan pendidikan; monograf; mount fotografi atau seni kertas atau karton; mural dalam sifat karya seni litograf; mural dalam sifat lukisan; mural dalam sifat poster; mural dalam sifat tempelan [decalcomanias]; mural di alam decalcomanias; mural di sifat gambar; mural di sifat lukisan [gambar]; mural di sifat stiker; mural foto; mural yang dilukis; nama lencana [keperluan kantor]; nama lencana kertas; nama lencana plastik [keperluan kantor]; nama pemegang lencana [keperluan kantor]; nampan pena; nampan surat; nampan untuk memegang instrumen gambar; nampan untuk memegang instrumen penyusunan; nampan untuk memilah dan menghitung uang; notasi musik (barang cetakan); notebook dengan spiral; notebook kertas; notebook kertas kosong; notebook perjalanan; notebook stenograf; notes bergambar; novel; novel grafis; novel roman; oleograf; omikuji [tempat keramat] [lembaran kertas yang dicetak digunakan untuk meramal]; organ rumah; organizer untuk penggunaan alat tulis; ornamen [patung] terbuat dari kardus; ornamen [patung] terbuat dari kertas; ornamen [patung] yang terbuat dari papier mâché; ornamen dalam bentuk mini yang terbuat dari karton; ornamen dalam bentuk mini yang terbuat dari kertas; ornamen dalam bentuk miniatur yang terbuat dari bubur kertas; ornamen pesta dari kertas; ornamen yang terbuat dari bubur kertas; ornamen yang terbuat dari karton; ornamen yang terbuat dari kertas; packing [bantalan, isian] bahan kertas; pajang spanduk kertas; pajangan spanduk karton; pajangan spanduk kertas; paku payung; palet cat air; palet seniman; palet untuk pelukis; pamflet; pamflet di bidang penjualan real estat; pamflet iklan; pamflet tercetak; panduan belajar; panduan cetak; panduan huruf; panduan kegiatan mengajar cetak; panduan penggunaan perangkat keras komputer tercetak; panduan penomoran; panduan program televisi; panduan saku referensi cepat [barang cetakan]; panduan strategi untuk permainan; panduan strategi untuk permainan, tercetak; panduan sudut [instrumen gambar]; panel kanvas untuk seniman; panji-panji kertas; panji-panji yang terbuat dari kertas; pantograf [instrumen gambar]; papan alas; papan bubur kayu [alat tulis]; papan cat air; papan gambar; papan gambar [artikel pelukis]; papan gambar dan lukis (dari) karton; papan gambar membingkai alas; papan giling; papan iklan cetak dari karton; papan iklan cetak kertas; papan iklan dari kertas atau kardus; papan iklan kertas atau karton; papan iklan kertas atau karton cetak; papan iklan tercetak dari karton; papan iklan tercetak dari kertas; papan iklan tercetak dari kertas atau karton; papan iklan yang dibuat dari bahan kardus; papan iklan yang terbuat dari kertas dan karton; papan ilustrasi; papan kardus; papan kertas; papan kertas atau kardus; papan klip; papan magnetik [keperluan kantor]; papan magnetik untuk kegiatan penjadwalan dan janji temu; papan memo [keperluan kantor]; papan nama dari kertas atau karton; papan pangkuan untuk membaca dan menulis; papan pemasangan; papan poster; papan sketsa; papan tulis; papan tulis kecil; papan tulis kering (dry erase); papan tulis putih; papan tulis untuk penggunaan sekolah dan rumah; papan warna [karton berwarna]; paper embossers [keperluan kantor]; paspor [dokumen identifikasi yang tidak dikodekan secara magnetis]; pasta dan perekat lainnya untuk keperluan alat tulis atau rumah tangga; pasta model; pasta pati untuk alat tulis; pasta tinta merah digunakan untuk segel; pastel; pastel [pensil]; pastel artis; pastel minyak; pati perekat [perekat] untuk keperluan alat tulis atau rumah tangga; patung-patung dari bubur kertas; payung kertas koktail; pedoman referensi perangkat keras komputer tercetak; pegangan (tempat) untuk prangko [segel]; pegangan cat rol; pelajaran tercetak; pelat alamat; pelat alamat untuk mesin pengalamatan; pelembab [keperluan kantor]; pelembab jari untuk membantu menghitung uang kertas serta menyusun dan menyortir kertas.; pelembab untuk permukaan yang dilumuri [keperluan kantor]; pelindung titik pensil; pelubang kertas [keperluan kantor]; pelubang kertas elektrik [keperluan kantor]; pembagi indeks; pembagi notebook; pembagi pengikat cincin;

pemberat kertas; pembuat kertas [keperluan kantor]; pembuka surat; pembuka surat dari logam mulia; pembuka surat listrik; pembungkus (alat tulis); pembungkus botol kertas atau kardus; pembungkus kedap air; pembungkus koin dari kertas; pembungkus plastik; pembungkus rumah sekali pakai kertas atau selulosa untuk digunakan dalam pelatihan anak-anak anjing; pembungkus-pembungkus terbuat dari kertas; pemegang (tempat) buku cek dan buku tabungan; pemegang (tempat) cetak biru [alat tulis]; pemegang (tempat) kapur; pemegang (tempat) kartu golf; pemegang (tempat) kartu nama di meja; pemegang (tempat) kertas atau buku; pemegang (tempat) surat; pemegang (tempat) untuk notes; pemegang buku resep [alat tulis]; pemegang halaman; pemegang kertas tulis; pemegang klip kertas; pemegang korespondensi; pemegang paspor dari kulit; pemegang pena; pemegang stapler; pemegang staples; pemegang tiket kertas; pemodelan tanah liat untuk anak-anak; pemotong kertas [keperluan kantor]; pemotong kertas untuk keperluan kantor; pena; pena [keperluan kantor]; pena baja; pena baja, yaitu, styluses atau pena stencil; pena berwarna; pena dari logam mulia; pena gambar; pena glitter untuk keperluan alat tulis; pena jel; pena kaligrafi; pena koreksi; pena label telinga untuk menandai ternak; pena marker; pena penanda; pena penanda dari kain tebal (felt); pena seniman; pena seniman kayu terbakar listrik; pena teknik; pena tinta; pena tinta gel; pena ujung serat; pena untuk menandai [alat tulis]; pena untuk menulis; pena-pena pemberi tanda untuk menulis diatas papan tulis putih; penahan buku [alat tulis]; penajam pensil; penajam pensil listrik; penajam pensil non-listrik; penajam pensil, listrik atau non-listrik; penajam pensil, mekanik; penajam untuk pensil kosmetik; penajam untuk pensil mekanik; penanda; penanda buku; penanda buku dari kulit; penanda buku dari logam mulia; penanda buku, bukan dari logam mulia; penanda dokumen [menyoroti pena]; penanda halaman dokumen [bendera penanda halaman]; pencakar [penghapus] untuk kantor; pencetak kartu kredit yang dioperasikan secara manual; pencetak kartu kredit, non-listrik; pencopot kawat jepretan; penekan stapel [stapler non-listrik]; pengaduk cat [bahan seniman]; pengaduk dan dayung cat [bahan seniman]; pengatur (organizer) meja; pengatur meja [alat tulis]; pengemasan wadah kardus; pengencang kertas; penggaris; penggaris gambar; penghancur kertas; penghancur kertas untuk penggunaan kantor; penghapus; penghapus kapur; penghapus karet; penghapus papan tulis; penghapus papan tulis [penghapus kapur]; penghapus pena; penghapus pensil; penghapus pensil-atas; penghapus tinta; penghapus tinta cair; penghargaan tercetak; pengikat lepas; pengikat resep; pengikat untuk penggunaan kantor; pengiriman kontainer kardus; pengorganisir pribadi; penguasa yang tidak lulus; penjepit kertas; penjepit untuk kantor; penjilid tiga cincin; pennons terbuat dari kertas; pensil; pensil arang; pensil batu tulis; pensil cat air; pensil dengan penghapus; pensil ditarik; pensil gambar; pensil grafit; pensil koreksi; pensil koreksi untuk mengetik; pensil lukis; pensil mekanik; pensil seniman; pensil warna; penulisan cek kantor dan mesin ukiran; penumpu telepon; penunjuk halaman buku; penutup baki gigi dari kertas; penutup baki kertas; penutup furnitur dari kertas, tidak dipasang; penutup kertas untuk wadah; penutup meja pijat dari kertas; penutup notebook; penutup paspor dari kulit; penutup pelindung untuk lembaran kertas dan halaman buku; penutup rol cat; penyerap noda; penyimpanan album untuk printwheels dan typeballs mesin tik; penyokong dari kardus untuk menjilid buku; penyortir dokumen [keperluan kantor]; penyortir memo; peralatan dan mesin stensil; peralatan menulis yang terbuat dari serat; peralatan pelabelan tangan; peralatan permainan peran dalam sifat manual; perangkat mekanis untuk mencetak rincian kartu pembayaran ke kertas untuk penggunaan kantor; perangko; perangko dokumen karet; perangko kesan; perangko penanda; perangko penomoran; perangko peringatan perayaan [segel]; perangko segel; perangko tanggal [daters]; perangko tinta; perekat [lem] untuk alat tulis atau keperluan rumah tangga; perekat film plastik yang digunakan untuk memasang gambar; perekat lapisan tipis untuk kemasan; perekat plastik untuk keperluan alat tulis atau keperluan rumah tangga; perekat plastik untuk keperluan rumah tangga atau rumah tangga; perekat stiker cetak; perekat untuk alat tulis menulis; perekat untuk keperluan alat tulis; perekat untuk keperluan rumah tangga; perekat untuk keperluan tulis menulis dan rumah tangga; perencana bulanan; perencana desktop; perencana hari; perencana mingguan; perencana tahun; perforator kantor; perisai [segel kertas]; perisai pena saku; perlengkapan sekolah [alat tulis]; perlengkapan seni dan kerajinan cat; perlengkapan seni dan kerajinan tanah liat; peta; peta dinding; peta dinding bergambar; peta dinding bergambar untuk tujuan pendidikan; peta geografis; peta jalan; pewarna akrilik; photomurals; pin papan gabus; piring cat air seniman; piring stensil; piring ukiran; pisau kertas [pembuka surat]; pita barcode; pita bertinta untuk mesin tik; pita cerutu; pita dan pita kertas untuk pembungkus kado; pita elastis untuk kantor; pita kertas; pita kertas dan busur, selain hiasan rambut; pita kertas dan busur, selain pakaian laki-laki; pita kertas untuk kalkulator; pita kertas untuk mesin hitung; pita kertas untuk pembungkus kado; pita kertas, selain hiasan pakaian atau rambut; pita kertas, selain hiasan rambut; pita kertas, selain pakaian laki-laki; pita koreksi [keperluan kantor]; pita koreksi untuk mengetik; pita mesin kantor; pita mesin tik; pita penjilid buku; pita perekat untuk keperluan alat tulis; pita perekat untuk keperluan alat tulis atau keperluan rumah tangga; pita perekat untuk keperluan alat tulis atau rumah tangga; pita perekat untuk kertas karton; pita printer dot matrix; pita tinta; pita tinta untuk mesin ketik; pita tinta untuk printer komputer; pita untuk printer label genggam [keperluan kantor]; plakat dari kertas atau karton; plakat karton; plakat kertas; plakat kertas atau karton; plastik cling film, dapat diperpanjang, untuk paletisasi; plastik tipis lembaran untuk pelindung makanan (wrapping); plastik untuk pemodelan; pod kertas cappuccino kosong; pointer grafik, non-elektronik; pointer grafik, non-listrik; pola cetak untuk membuat pakaian; pola cetak untuk menjahit; pola cetakan untuk kaos dan switer lengan panjang; pola desain bordir dicetak di atas kertas; pola dicetak untuk membuat gaun; pola menjahit; pola penelusuran; pola rajutan; pola tercetak; pola untuk membuat pakaian; pola untuk menjahit; polong kopi ginseng kertas kosong; portofolio dokumen [alat tulis]; portofolio dokumen seperti surat referensi, laporan peringkat, dan sertifikat pelatihan yang mendokumentasikan pencapaian profesional [album foto]; portofolio jenis alat tulis; poster; poster dipasang; poster gambar; poster kertas; poster mural dinding; poster mural dinding anak-anak; poster yang dilepas; poster yang terbuat dari kertas; potret; prangko [segel]; prangko peringatan perayaan; prangko yang dihapuskan; printer label elektronik genggam; printer label genggam [keperluan kantor]; produk-produk cetakan; produk-produk kertas yang sekali pakai; program acara; program acara cinderamata; program cinderamata; program perangkat lunak dan program pemrosesan data dalam bentuk cetak; prospektus; publikasi cetak dan materi yang berkaitan dengan layanan perbankan dan keuangan serta kartu kredit atau layanan kartu kredit; publikasi cetak, formulir (cetak); publikasi cetak, manual dan dokumentasi, buku, sebagai bagian dari musik secara keseluruhan; publikasi cetak, termasuk buku, majalah, buletin, koran; publikasi pendidikan; publikasi perangkat keras komputer tercetak; publikasi tercetak; publikasi tercetak yang terkait dengan teknologi, teknologi digital dan gawai; publikasi tercetak perangkat keras komputer; publikasi tercetak yang berkaitan dengan komputer; publikasi tercetak, yaitu, brosur, buklet, dan bahan pengajaran di bidang pengenalan produk dan promosi; publikasi yang terkait dengan teknologi, teknologi digital dan gawai tercetak; puisi dicetak berbingkai; pulpen; pulpen fountain; pulpen untuk membuat sketsa; pulpen untuk menandai [alat tulis menulis]; rak (tempat) meja untuk dokumen; rak dapur printer; rak dokumen [cetakan]; rak file dokumen; rak kertas [keperluan kantor]; rak stempel dokumen; rak surat; rancangan; rautan; rautan pensil; reglets printer; rencana arsitektur; rencana cetak; rencana dan spesifikasi arsitektur; renda kertas; replika kerangka manusia dan hewan, atau bagian kerangka, dan fosil untuk tujuan pendidikan; representasi grafis; reproduksi grafis; reproduksi lukisan; reproduksi seni cetak; reproduksi seni grafis; resep cetak dijual sebagai komponen kemasan makanan; roda cetak [keperluan kantor]; rol aplikator cat; rol cat; rol rumah pelukis; rol tinta untuk mesin kantor; rol untuk mesin tik; sampel biologis untuk digunakan dalam mikroskop [bahan ajar]; sampul [alat tulis];

sampul buku; sampul buku harian; sampul buku kulit; sampul buku latihan; sampul buku perjanjian dari kulit; sampul buku tabungan; sampul dokumen [alat tulis]; sampul dokumen dari kertas; sampul kertas untuk pot bunga; sampul laporan kertas; sampul pelindung untuk buku; sampul untuk dokumen; sampul untuk kertas; sampul untuk perencana mingguan; sandaran buku; sandaran lukisan; sandaran pena; sandaran tangan untuk pelukis; sapu tangan kertas; saputangan kertas; sarung jari [keperluan kantor]; segel untuk penggunaan kantor; segitiga menjadi instrumen menggambar; sekolah menulis buku; sekretaris saku; selebaran; selebaran dicetak; selebaran informasi; selebaran informasi farmasi; selebaran promosi; selimut printer, bukan dari tekstil; selotip [alat tulis]; selotip untuk keperluan alat tulis atau keperluan rumah tangga; semprotan kapur; seni berwarna dan kerajinan pasir; senyawa pemodelan, tanah liat untuk membuat model dan pasta model; senyawa untuk membuat model; serangkaian buku petunjuk permainan komputer; serbet kertas; serbet meja sekali pakai dari kertas; seri buku fiksi; seri buku fiksi dan non-fiksi; seri buku non-fiksi; sertifikat cetak; sertifikat deposito; sertifikat penghargaan tercetak; set cetak, portable [keperluan kantor]; set gambar; set meja; set melukis untuk anak-anak; set melukis untuk seniman; set pensil warna; shoji-gami [kertas untuk partisi geser Jepang]; siaran pers yang dicetak; sikat penghapus debu; sikat seniman; sisir kembang; sketsa; souvenir untuk program acara; spanduk kertas; spesimen tulisan tangan untuk disalin; spidol kering (dry erase); spidol kulit; spidol menghapus basah; spidol tongkat cat; spidol ujung serat; spidol warna-warni; spidol yang terasa; stan foto; stan kalender meja; stan meja untuk dokumen; stan pensil; stan untuk alat tulis; stapler; stapler [keperluan kantor]; stapler listrik untuk kantor; stapler untuk kertas; staples untuk kantor; staples untuk kertas; steatite [penjahit kapur]; stempel alamat; stempel berdiri; stempel karet; stensil; stensil [alat tulis]; stensil alis; stensil dekorasi cappuccino; stensil dekorasi kopi; stensil dekorasi kue; stensil huruf; stensil kuku; stensil silkscreen; stensil untuk aplikasi kosmetik; stensil untuk dekorasi makanan dan minuman; stensil untuk dekorasi produk pastry; stensil untuk lukisan wajah; stensil untuk merias wajah; stensil wallpaper; stensil yang digunakan dalam produksi papan sirkuit elektronik dan komponen elektronik lainnya; stiker; stiker [alat tulis]; stiker bemper; stiker dan perekat untuk keperluan peralatan tulis atau rumah tangga; stiker dekoratif untuk helm; stiker dekoratif untuk sol sepatu; stiker dinding; stiker dinding anak-anak; stiker holografik yaitu, lembaran perekat plastik yang dilapisi untuk tampilan, pelindung, dan peningkatan iklan, papan tanda/sign, tampilan, label, grafik, dan dekorasi.; stiker khusus untuk mobil; stiker mobil; stiker peka tekanan untuk aplikasi kendaraan; stok gulungan film plastik untuk kemasan; stok gulungan film plastik untuk kemasan perangkat elektronik; stok gulungan film plastik untuk makanan kemasan; stok rol film plastik untuk kemasan obat-obatan; stok tiket [kertas cetak]; stopmap; straightedges [instrumen gambar]; strip komik [barang cetakan]; strip komik koran [barang cetakan]; strip pengikat [penjilid buku]; sudut perekat untuk foto; sudut untuk pemasangan foto; suplemen majalah untuk surat kabar; surat; surat edaran agama; surat informasi; surat jalan; surat kabar; surat-surat edaran; taah liur kertas; tab alat tulis yang diperkuat; tabel aritmatika; tabel dicetak; tabel menghitung; tabung kardus; tabung karton untuk dokumen; tadah liur berlengan dari kertas; tadah liur kertas; tag cek klaim bagasi kertas; tag hadiah dari kertas; tag karton; tag kertas; tag tas golf dari kertas atau karton; tag termal yang belum dicetak; tag untuk kartu indeks; tali sandang untuk memegang kartu kertas; tali sandang untuk memegang kartu kunjungan; tanah liat pemodelan polimer; tanda pengenal kertas; tanda untuk tujuan iklan dan display dari kardus; tanda untuk tujuan iklan dan tampilan dari kertas; tanda-tanda iklan kardus; tanda-tanda iklan kertas atau karton; tanda-tanda kertas; tanda-tanda kertas dicetak menampilkan nomor meja untuk digunakan untuk acara-acara khusus; tanda-tanda kertas iklan; tanda-tanda kertas yang dicetak menampilkan nama untuk digunakan untuk acara khusus; tanda/papan iklan dari karton; tanda/papan iklan dari kertas; tanda/papan iklan dari kertas atau karton; tanzaku [strip kertas mewah]; tape bag makanan untuk penggunaan freezer; taplak kertas; taplak meja dari kertas; tas belanja dari plastik; tas belanjaan dari kertas atau plastik; tas hadiah dari kertas; tas hadiah kertas untuk anggur; tas jinjing yang terbuat dari kertas; tas lemari es; tas pesta dari kertas atau plastik; tas pesta plastik; tas pesta yang terbuat dari kertas; tas souvenir panji-panji kertas; tas untuk kertas yang digunakan memasak dengan microwave; tatakan gelas dari kertas; tatakan gelas kertas; tatakan gelas kertas atau karton; tatakan gelas terbuat dari karton; tatakan gelas terbuat dari kertas; tatakan karton; tatakan meja; tempat alas kartu; tempat alat tulis di meja; tempat buku cek; tempat cek; tempat dokumen [alat tulis]; tempat dokumen yang dapat diperluas; tempat dokumen yang dapat diperluas [alat tulis]; tempat flip chart; tempat kartu yang diputar; tempat kuas tulis; tempat kulit untuk agenda dan perencana mingguan; tempat paspor; tempat pembawa flip chart; tempat pena; tempat pena dan pensil; tempat pensil; tempat pensil dari kulit; tempat prangko [segel]; tempat sampah [tempat sampah atau kantong sampah]; tempat sertifikat; tempat timah pensil; tempat tinta; tempat untuk instrumen gambar; tempat untuk kompas [instrumen gambar]; tempat untuk pena dan pensil; tempat untuk pita perekat; tempelan holografik; tempelan penanda; tempelan tiga dimensi untuk digunakan pada permukaan apa pun; template gambar; template kurva [instrumen gambar]; template penanda; template penyusunan; tengujosi [kertas yang terbuat dari kertas mulberry]; tesaurus; tiket; tiket penumpang; tiket pergantian; tiket tercetak; timah pensil; tinta gambar; tinta kaligrafi; tinta koreksi [heliografi]; tinta logam untuk digunakan dalam kaligrafi; tinta metalik untuk menulis; tinta penanda yang mengandung biologik untuk digunakan dalam otentikasi objek; tinta stempel; tinta tulis; tinta untuk alat tulis; tinta untuk keperluan alat tulis; tinta untuk pena; tinta untuk pulpen; tinta*; tips untuk pulpen; tissue kertas kering; tisu dapur; tisu kering; tisu kertas; tisu kertas untuk membersihkan; tisu kertas untuk menghilangkan kosmetik; tisu kertas untuk menghilangkan make-up; tisu kertas untuk penggunaan kosmetik; tisu pembersih terbuat dari kertas; tisu selulosa; tisu toilet; tisu wajah kertas; tokoh model [ornamen] yang terbuat dari bubur kertas; tokoh yang terbuat dari kertas; tongkat grafit; tongkat tinta; tongkat tinta [sumi]; tongkat tulis kapur tulis; toppers pensil; torinoko-gami [koran Jepang]; transfer kertas dengan setrika; transfer sensitif tekanan [decalcomanias] untuk aplikasi ke kendaraan; transparan plastik; transparansi [alat tulis]; tulang buatan untuk keperluan instruksi medis [bahan ajar, kecuali peralatan]; tulisan pegangan; tunggangan gambar terbuat dari karton; tutup pensil; uang kertas; ujung jari karet [keperluan kantor]; ujung pena keropos; ukiran; ukiran foto; undangan cetak; undangan cetak terbuat dari karton; undangan cetak terbuat dari kertas; visual yang dicetak; voucher cetak; voucher hadiah dicetak, tidak dikodekan; voucher hadiah tercetak; wadah bergelombang; wadah dari kertas untuk kemasan; wadah dari kertas untuk pengemasan dan pengepakan; wadah kemasan industri dari karton; wadah kemasan industri dari kertas dan karton; wadah kertas biodegradable berbasis pulp untuk dibawa pulang makanan; wadah krim dari kertas; wadah makanan; wadah pengemasan industri dari kertas atau karton; wadah pengemasan industri kertas; wadah penyimpanan dari kertas; wadah penyimpanan yang terbuat dari kertas; wadah tinta; wadah yang terbuat dari karton; wadah yang terbuat dari kertas; wadah, terbuat dari kertas atau karton, untuk es; waslap terbuat dari kertas; wiper pena===

210	Nomor Permohonan	:	DID2021043085	540	Etiket
220	Tanggal Penerimaan	:	25/06/2021 14:14:08		
320	Prioritas	:			
730	Nama Pemohon	:	MISWANTO RUSLAN		
	Alamat Pemohon	:	Pluit Mas IV Blok C-11 A RT.001 RW.018 Pejagalan, Penjaringan, , Kota		

Administrasi Jakarta Utara, DKI Jakarta

740 Nama Kuasa : Decy Putri Yudianti S.Sn., M.Ba

Alamat Kuasa : General Paten International Jalan Hayam Wuruk No 3i,j & jj

Tipe Merek : Merek Kata dan Lukisan

Nama Merek : MIKKA

566 Arti Bahasa : Merupakan Suatu Penamaan

591 Uraian Warna : Putih, Merah, Hitam

511 Kelas Barang/Jasa : 25

510 Uraian Barang/Jasa : ===Celana jeans; Mantel; Pakaian anak-anak; Pakaian tidur dan pakaian malam; Syal; Syal untuk menutup kepala; Topi kupluk; alas kaki; blazer [pakaian bisnis]; celana dalam; celana dalam wanita; celana kasual; celana panjang; celana panjang [pakaian kantor]; celana panjang untuk anak-anak; celana panjang untuk orang dewasa; celana panjang untuk pria; celana panjang untuk wanita; celana pendek; celana pendek boxer; celana pendek denim; gaun; ikat pinggang; ikat pinggang [pakaian]; jaket [pakaian]; jaket katun; jas hujan; kaos; kaos oblong; kaos t shirt; kaus kaki anak-anak; kaus kaki pria; kaus kaki wanita; kemeja; kemeja berkerah; kemeja untuk pria; kemeja untuk wanita; kerudung [pakaian]; legging [celana panjang]; pakaian; pakaian dalam anak-anak; pakaian dalam pria; pakaian dalam wanita; pakaian pria; pakaian untuk anak laki-laki; pakaian untuk anak perempuan; pakaian untuk bayi; pakaian untuk olahraga; pakaian wanita; pakaian, alas kaki, tutup kepala; rok maxi; sepatu; sepatu formal; sepatu kasual; sepatu santai; singlet; sweater katun; syal kapas; syal leher [muffler]; topi===

---

210 Nomor Permohonan : DID2021043086

220 Tanggal Penerimaan : 25/06/2021 14:14:08

320 Prioritas :

730 Nama Pemohon : Rina Agustina

Alamat Pemohon : Komp. Palapan Indah Blok H/110 RT. 009 RW. 001, Kel. Kertak Hanyar II, Kec. Kertak Hanyar, Kab. Banjar , Kalimantan Selatan

740 Nama Kuasa : Fahmi Assegaf S.H.,M.H.

Alamat Kuasa : Pacific Patent Multiglobal DIPO Business Center Lt. 11, Jalan Jend. Gatot Subroto Kav. 51-52, Jakarta Pusat- 10260 Indonesia

540 Etiket

Tipe Merek : Merek Kata dan Lukisan

Nama Merek : LOVENA + Logo

566 Arti Bahasa : Tidak Ada Terjemahan

591 Uraian Warna : Merah muda, kuning keemasan, putih

511 Kelas Barang/Jasa : 3

510 Uraian Barang/Jasa : ===Produk kosmetik untuk perawatan kulit; Produk perawatan rambut; kosmetik; kosmetik dan make-up; produk perawatan tubuh dan perawatan kecantikan; produk perawatan wajah [kosmetik]===

---

210 Nomor Permohonan : JID2021043087

220 Tanggal Penerimaan : 25/06/2021 14:15:15

320 Prioritas :

730 Nama Pemohon : Oey Fie Shien

Alamat Pemohon : Apartemen Wesling Kedoya B 1801, Jl. Puri Kembangan, Kota Administrasi Jakarta Barat, DKI Jakarta

740 Nama Kuasa : Phoa Bing Hauw S.H.

Alamat Kuasa : Rukan Sentra Niaga Puri Blok T1-14 Puri Indah,

540 Etiket

Tipe Merek : Merek Kata dan Lukisan

Nama Merek : DAPURFIT HEALTHY SERVED TASTY

566 Arti Bahasa : Tidak Ada Terjemahan

591 Uraian Warna : Hijau Neon, Hitam

511 Kelas Barang/Jasa : 38

510 Uraian Barang/Jasa : ===komunikasi melalui berbagai fasilitas media sosial online / daring dan non-online / non daring===

---

210 Nomor Permohonan : DID2021043088

220 Tanggal Penerimaan : 25/06/2021 14:17:09

320 Prioritas :

730 Nama Pemohon : Hj. Satriana Wasi, SKM

Alamat Pemohon : PAO RT. 001 RW. 002, Kel. Padaidi, Kec. Mattiro Bulu, Kab. Pinrang, Provinsi Sulawesi Selatan

540 Etiket

, Sulawesi Selatan

740 Nama Kuasa : Fahmi Assegaf S.H.,M.H.

Alamat Kuasa : Pacific Patent Multiglobal DIPO Business Center Lt. 11, Jalan Jend. Gatot Subroto Kav. 51-52, Jakarta Pusat- 10260 Indonesia

Tipe Merek : Merek Kata

Nama Merek : NAZFA

566 Arti Bahasa : Tidak Ada Terjemahan

591 Uraian Warna : Hitam, abu-abu, putih

511 Kelas Barang/Jasa : 3

510 Uraian Barang/Jasa : ===Produk kosmetik untuk perawatan kulit; Produk perawatan rambut; kosmetik; kosmetik dan make-up; produk perawatan tubuh dan perawatan kecantikan; produk perawatan wajah [kosmetik]===

---

210 Nomor Permohonan : D222021043089

220 Tanggal Penerimaan : 25/06/2021 14:17:43

320 Prioritas :

730 Nama Pemohon : JOKO MULYONO, S.E.

Alamat Pemohon : Puri Hutama Blok C.05 RT.003/RW.014 Kel./Desa Danguran, Kec. Klaten Selatan, Kab. Klaten, Prov. Jawa Tengah, Kabupaten Klaten, Jawa Tengah, 57425

740 Nama Kuasa :

Alamat Kuasa :

540 Etiket

Tipe Merek : Merek Kata dan Lukisan

Nama Merek : DAGURA

566 Arti Bahasa : Tidak Ada Terjemahan

591 Uraian Warna : Biru; Hijau;

511 Kelas Barang/Jasa : 25

510 Uraian Barang/Jasa : ===Atasan sebagai pakaian; Bantalan anti keringat (bagian dari pakaian); Bantalan anti keringat untuk ketiak (bagian dari pakaian); Bantalan penyerap keringat (bagian dari pakaian); Bantalan penyerap keringat untuk ketiak (bagian dari pakaian); Barang-barang pakaian olahraga; Baru Oholu (Pakaian Adat); Bawahan sebagai pakaian; Blus jumbo (pakaian); Bulang-Bulang (Ulos Bagian Kepala (Pakaian)); Cimata (Pakaian Adat); Detat (Ulos Bagian Kepala (Pakaian)); Flashes (pakaian); Girdle sebagai pakaian dasar; Hande-Hande (Ulos Bagian Atas Laki-Laki (Pakaian)); Ikat kepala (pakaian); Ineun Mayok (Pakaian Adat); Jaket garbadine [pakaian]; Kain yang diikatkan di pergelangan tangan sebagai pakaian; Kaus pakaian; Manset untuk lengan kemejas (pakaian); Masker untuk bermain ski [pakaian]; Masker wajah (pakaian); Oroba Si Oli (Pakaian Adat); Pakaian; Pakaian (tidak termasuk ikat pinggang); Pakaian Batik; Pakaian Bawahan [pakaian]; Pakaian Bawahan bikini; Pakaian Bawahan untuk anak-anak; Pakaian Bawahan untuk orang dewasa; Pakaian Bawahan untuk yoga; Pakaian Bundo Kanduang; Pakaian Dalam (undergarments); Pakaian Jogging; Pakaian Olahraga; Pakaian Penghulu; Pakaian Pesta; Pakaian Pria; Pakaian Pria Jeans; Pakaian Ski; Pakaian Tidur; Pakaian [pakaian]; Pakaian air untuk ski air dan dalam air; Pakaian anak-anak; Pakaian bagian bawah piyama; Pakaian bawahan bayi; Pakaian bawahan, celana, celana pendek, pakaian dalam, gaun, piyama, pakaian dalam wanita, dasi pakaian, syal, sarung tangan, pakaian renang; Pakaian bayi; Pakaian berkaitan dengan skateboard (papan luncur) yaitu, atasan (pakaian), tank top, kaus oblong (t-shirt), kemeja lengan panjang, celana, celana pendek, kaus/kemeja yang menyerap keringat (sweatshirt), jaket, ikat pinggang, tutup kepala, topi, beanie dan kaus kaki.; Pakaian bersepeda; Pakaian dalam; Pakaian dalam anti keringat; Pakaian dalam dua potong dengan kaki panjang dan lengan panjang yang biasanya dipakai saat cuaca dingin; Pakaian dari bahan spandek; Pakaian dari kertas (bukan untuk kesehatan); Pakaian dinas seragam; Pakaian hamil; Pakaian ibu menyusui; Pakaian jadi untuk pria-wanita dan anak-anak; Pakaian jeans untuk anak; Pakaian karet untuk olahraga air (wet suits); Pakaian kerja untuk perempuan; Pakaian ketat yang pas di badan; Pakaian linen; Pakaian longgar; Pakaian luar; Pakaian luar untuk olahraga; Pakaian muslim; Pakaian olahraga; Pakaian pantai; Pakaian pemanasan untuk olahraga; Pakaian penutup di pantai; Pakaian pramuka; Pakaian renang; Pakaian seragam olahraga panahan; Pakaian tahan air; Pakaian terbuat dari kulit imitasi; Pakaian tidur; Pakaian tidur dan pakaian malam; Pakaian tidur untuk bayi; Pakaian training; Pakaian untuk kegiatan aktif; Pakaian untuk olahraga; Pakaian untuk olahraga kriket, sepatu olahraga kriket, topi olahraga kriket, kancing; Pakaian wanita; Pakaian wanita jeans; Pakaian wanita ukuran jumbo; Pakaian yang dilapisi lilin; Pakaian yang terbuat dari bahan berlapis; Pakaian, tutup kepala, yaitu baju (dengan atau tanpa kerah dan/atau lengan), celana (pendek atau panjang), rok, gaun, kaus kaki, jaket (dengan atau tanpa tudung), sapu tangan (handkerchiefs), pita, topi (hats), topi (caps), visor, sepatu, sandal dan sandal selop; Pakaian, yaitu pakaian dalam wanita yang menampilkan lekuk tubuh pemakainya (intimates); Pakaian, yaitu, atasan, kemeja, jaket, kaus yang menyerap keringat, jaket dengan penutup kepala; Pakaian, yaitu, jaket, kemeja, sweater, kaos yang menyerap keringat, t-shirt, atasan, celana, celana panjang, bawahan, alas kaki, topi, dan tutup kepala; Pakaian, yaitu, kemeja polo, pullover tanpa lengan, blus, blus tanpa lengan, t-shirt, rompi, kaus, rok, pakaian renang, pakaian renang, jaket olahraga, rompi stadion, rompers, pengikat untuk pakaian; Pakaian, yaitu, lilitan; Pakaian, yaitu, pakaian dalam wanita, atasan, pakaian bawahan, bra, pakaian wanita yang pas di tubuh digunakan sebagai pakaian dalam, bra olahraga, celana dalam wanita, kamisol, pakaian tidur, pakaian kasual untuk bersantai, pakaian dalam, pakaian untuk kegiatan aktif, yaitu, pakaian yang terdiri atas celana panjang dan jaket, pakaian dan celana untuk olahraga, dan pakaian dan celana untuk yoga, pakaian renang, pakaian pantai, celana pendek pria untuk pakaian dalam dengan karet pada bagian pinggang, korset, ikat kaos kaki elastis, pakaian ketat untuk pesenam/penari, jubah, jaket, jas, jas/setelan, pakaian tahan air untuk dipakai pada saat hujan, celana pendek, celana panjang, gaun, rok, kemeja, kaos tanpa lengan, kaos/kemeja yang menyerap keringat, baju hangat, rompi, blus, ikat pinggang, skarf, sarung tangan, sarung tangan musim dingin, kaos kaki; Pakaian, yaitu, setelan baju, gaun-gaun, jas-jas, mantel

panjang, jaket, pakaian hujan, celana, celana panjang, celana pendek, jins, rok-rok, blus, kemeja, T-shirt, rompi, baju kaos, cardigan, pakaian dalam dan pakaian tidur; Pakaian, yaitu, stoking panjang, alas kaki, sepatu basket, sepatu kets basket, kaos oblong, kemeja, kaos polo, sweater lengan panjang, celana olahraga, celana, kaos tanpa lengan, kaos jersey, celana pendek, piyama, baju olahraga, kemeja rugby, sweater, ikat pinggang, pakaian ringan untuk tidur, topi, topi sebagai tutup kepala, visor sebagai penutup kepala, pakaian pemanasan untuk olahraga, celana untuk pemanasan, atasan untuk pemanasan, kaos aksesoris basket (shooting shirts), jaket, blazer, dasi sebagai pakaian, kotak saku, sapu tangan, jaket tahan angin, parka, mantel, tadah liur bayi bukan dari kertas, pakaian tidur bayi yang baru lahir, bando, ban pergelangan tangan sebagai pakaian, celemek, pakaian dalam, celana pendek boxer, celana ketat boxer, celana panjang, pelindung telinga, sarung tangan, sarung tangan musim dingin, syal, baju tenun dan rajut, gaun jersey, gaun, gaun dan seragam pemandu sorak, pakaian renang, pakaian mandi, baju renang, bikini, tankini, celana renang, celana mandi, celana pendek untuk selancar, pakaian karet untuk olahraga air (wet suits), pakaian penutup di pantai, pakaian penutup setelah mandi, kain penutup setelah mandi, sandal, sandal pantai, topi pantai, pelindung matahari sebagai penutup kepala, topi renang, topi mandi, penutup kepala dengan tambahan rambut palsu (wigs); Pakaian, yaitu, t-shirt, kemeja, hoodies, kemeja berkerudung, jaket, topi, beanies, syal, kaus kaki; Pakaian, yaitu, tank top, t-shirt, pullover bertudung, dan kemeja kasual bertudung; Pakaian, yang berkaitan dalam bidang bola basket, permainan elektronik, olahraga elektronik dan olahraga virtual yaitu, stoking panjang, alas kaki, sepatu basket, sepatu kets basket, kaos oblong, kemeja, kaos polo, sweater lengan panjang, celana olahraga, celana, kaos tanpa lengan, kaos jersey, celana pendek, piyama, baju olahraga, kemeja rugby, sweater, ikat pinggang, dasi, pakaian ringan untuk tidur, topi, topi sebagai tutup kepala, visor sebagai penutup kepala, beanies, pakaian pemanasan untuk olahraga, celana untuk pemanasan, atasan untuk pemanasan, kaos aksesoris basket (shooting shirts), jaket, jaket tahan angin, parka, mantel, tadah liur bayi bukan dari kertas, bando, ikat pergelangan tangan, celemek, pakaian dalam, celana pendek boxer, celana panjang, pelindung telinga, sarung tangan, sarung tangan musim dingin, syal, baju tenun dan rajut, gaun jersey, gaun, gaun dan seragam pemandu sorak, pakaian renang, pakaian mandi, baju renang, bikini, tankini, celana renang, celana mandi, celana pendek untuk selancar, pakaian karet (wet suits) untuk ski air dan menyelam, pakaian penutup di pantai, pakaian penutup setelah mandi, kain penutup setelah mandi, sandal, sandal pantai, topi pantai, pelindung matahari sebagai penutup kepala, topi renang, topi mandi, penutup kepala dengan tambahan rambut palsu (wigs); Pakaian-pakaian pria dan wanita termasuk pakaian renang; Pelindung telinga [pakaian]; Pembalut berbentuk kaus kaki (pakaian); Pembalut jari (pakaian); Pembalut paha (pakaian); Pembalut siku (pakaian); Pembalut telapak tangan (pakaian); Pembungkus pakaian; Peukayan Daro Baro (Pakaian Adat); Rok dalam [pakaian dalam]; Sabuk dan ikat pinggang untuk pakaian; Sarung tangan tenun (pakaian); Setelan pakaian main; Singkot (Ulos Bagian Bawah Laki-Laki (Pakaian)); Tali penyandang untuk pakaian; Tali pinggang (pakaian); Tali-Tali (Ulos Bagian Kepala (Pakaian)); Teluk Belanga (Pakaian Adat); Topi dengan lidah yang menonjol berfungsi untuk melindungi dari sinar matahari (pakaian); Tudung kepala (Pakaian); Tudung kepala wanita (pakaian); Tunik jumbo (pakaian); Uis Gara (Pakaian Adat); Ulee Balang (Pakaian Adat); Ulos (Pakaian Adat); artikel pakaian untuk bayi dan balita; artikel pakaian untuk manusia; atasan [pakaian]; atasan [pakaian] rugby; baju kaos [pakaian]; baju rajut (pakaian); ban lengan [pakaian]; ban pinggang (pakaian); band bersalin [pakaian]; band leher [bagian dari pakaian]; bandeaux [pakaian]; bando [pakaian]; bando menjadi pakaian; bantalan penambah payudara silikon yang tidak dapat dilepas [bagian dari pakaian]; bantalan penambah payudara yang tidak dapat dilepas [bagian dari pakaian]; barang-barang pakaian yang terbuat dari jangat; barang-barang pakaian, alas kaki dan tutup kepala untuk bayi dan balita; blazer [pakaian bisnis]; blus [pakaian bisnis]; bodices [pakaian dalam]; bulu [pakaian]; bulu menjadi pakaian; bulu tiruan [pakaian]; celana bayi [pakaian dalam]; celana bayi [pakaian]; celana dalam wanita yang digabungkan dengan pakaian luar; celana pakaian; celana panjang [pakaian kantor]; celana pendek anak laki-laki [pakaian]; celana pendek pria untuk pakaian dalam dengan karet pada bagian pinggang; celemek [pakaian]; chemises (jenis pakaian dalam untuk wanita); dasi (pakaian); earbands [pakaian]; foulards [artikel pakaian]; gabardines [pakaian]; gaun [pakaian bisnis]; gaya pakaian luaran (outerclothing) non-jepang; gaya pakaian luaran [outerclothing]; gussets [bagian dari pakaian]; gussets for footlets [bagian dari pakaian]; gussets for leotards [bagian dari pakaian]; gussets untuk celana ketat [bagian dari pakaian]; gussets untuk pakaian dalam [bagian dari pakaian]; gussets untuk pakaian renang [bagian dari pakaian]; gussets untuk stocking [bagian dari pakaian]; hanbok [pakaian tradisional Korea]; hanbok modern [pakaian tradisional Korea]; ikat pinggang (pakaian dalam); ikat pinggang [bagian dari pakaian]; ikat pinggang [pakaian]; ikat pinggang uang [pakaian]; ikat pinggang untuk pakaian; jaket [pakaian bisnis]; jaket [pakaian]; jaket barang [pakaian]; jaket dengan penutup kepala [pakaian]; jaket garbadine (pakaian); jaket menjadi pakaian; jas [pakaian bisnis]; jas [pakaian]; jas tiga potong [pakaian]; jeogori [pakaian dasar dasar dari pakaian tradisional Korea]; jumpsuits [pakaian]; kaftan batik (pakaian); kain pengikat untuk pergelangan tangan [pakaian]; kantong untuk pakaian; kaus [pakaian]; kaus tanpa lengan, pakaian; kebaya batik (pakaian); kemeja [pakaian bisnis]; kepala membungkus [pakaian]; kerah [pakaian]; kerudung [pakaian]; ketiak gussets [bagian dari pakaian]; kombinasi [pakaian]; korset [pakaian dalam]; korset [pakaian yayasan]; korset mantel parit (pakaian); korset menjadi pakaian dalam; kostum rakyat [pakaian]; kurta (pakaian); laci [pakaian]; lapisan pakaian jadi; lapisan siap pakai [bagian dari pakaian]; magoja [Jaket luar Korea dikenakan di atas pakaian dasar]; maillots [pakaian renang]; manset lengan kemeja sebagai pakaian yang terbuat dari kain, kulit atau kulit imitasi; mantel [pakaian]; masker wajah musim dingin [pakaian]; membungkus bahu [pakaian]; membungkus bahu menjadi pakaian; muffs [pakaian]; pakaian; pakaian (jaket) memancing; pakaian [pakaian]; pakaian atasan dari bulu; pakaian basah untuk berselancar; pakaian basah untuk olahraga air permukaan; pakaian basah untuk selancar angin; pakaian basah untuk ski air; pakaian bawahan dari bulu; pakaian bawahan rajut; pakaian bawahan untuk pria; pakaian bawahan untuk wanita; pakaian bayi; pakaian bayi [pakaian]; pakaian berbahan denim; pakaian bermain; pakaian bermain one-piece; pakaian bermain untuk bayi dan anak-anak; pakaian bersulam; pakaian bisnis; pakaian bulu; pakaian dalam; pakaian dalam (bodies [underclothing]); pakaian dalam anak-anak; pakaian dalam anti keringat; pakaian dalam bersalin; pakaian dalam dari wol; pakaian dalam kertas; pakaian dalam olah raga; pakaian dalam panjang; pakaian dalam pelindung untuk olahraga air; pakaian dalam pria; pakaian dalam rajutan; pakaian dalam sekali pakai; pakaian dalam tenun; pakaian dalam termal; pakaian dalam untuk bayi; pakaian dalam wanita; pakaian dalam wanita (teddies); pakaian dalam yang menyerap keringat; pakaian dan celana untuk olahraga; pakaian dan celana untuk yoga; pakaian dansa; pakaian dari bulu tiruan; pakaian dari kain linen; pakaian dari kulit; pakaian dari kulit atau imitasi dari kulit; pakaian dari segala bentuk di kelas ini; pakaian dasar; pakaian denim; pakaian formal untuk pria; pakaian golf, selain sarung tangan; pakaian hamil; pakaian hangat; pakaian jadi; pakaian kasmir; pakaian kasual untuk bersantai; pakaian kedap air; pakaian kendo; pakaian kering; pakaian kerja; pakaian kertas; pakaian khas Jepang Kimono; pakaian khusus untuk olahraga; pakaian kucing; pakaian kulit; pakaian kulit domba; pakaian kulit imitasi; pakaian lampin; pakaian lateks; pakaian latihan (olah raga); pakaian latihan beban dan latihan tambahan; pakaian linen; pakaian luar; pakaian luar tahan air; pakaian luar tahan cuaca; pakaian luar untuk anak laki-laki; pakaian luar untuk anak perempuan; pakaian luar untuk anak-anak; pakaian luar untuk bayi; pakaian luar untuk pria; pakaian luar untuk semua jenis kelamin; pakaian luar untuk wanita; pakaian luar, yaitu, mantel; pakaian malam; pakaian mandi; pakaian mengemudi; pakaian mewah; pakaian militer; pakaian mode/fesyen; pakaian olah raga; pakaian olah raga

untuk berkuda; pakaian olahraga; pakaian olahraga muslim; pakaian pantai; pakaian pantai untuk menutupi tubuh; pakaian pas untuk pria; pakaian pendaki; pakaian pengantin; pakaian pengendara; pakaian pengendara sepeda; pakaian pengendara sepeda motor; pakaian penutup bagian luar; pakaian pram; pakaian pria; pakaian pribadi; pakaian rajut; pakaian rajut dalam jenis atasan rajutan, bawahan rajutan, gaun rajutan, jaket rajutan, kemeja rajut, rok rajut, dan atasan rajutan polo; pakaian renang; pakaian renang dua potong; pakaian renang neoprene; pakaian renang one-piece; pakaian renang thong; pakaian renang untuk anak-anak; pakaian renang untuk pria; pakaian renang untuk wanita; pakaian resmi; pakaian ringan; pakaian ruam; pakaian santai; pakaian santai untuk pria; pakaian seluncur salju; pakaian seragam; pakaian siap pakai; pakaian skating; pakaian ski; pakaian ski untuk kompetisi; pakaian stockinet; pakaian sutra; pakaian tahan air; pakaian tahan air dan tahan cuaca; pakaian tahan air untuk dipakai saat hujan; pakaian tahan air, yaitu, sepatu, jaket, dan celana tahan air; pakaian tahan angin; pakaian tahan cuaca; pakaian tenis; pakaian tenun; pakaian tenun dan pakaian rajutan; pakaian termal; pakaian tidak termasuk pakaian (apparel) yang dirancang khusus untuk digunakan dengan sepeda; pakaian tidur; pakaian tidur bersalin; pakaian tidur untuk anak-anak; pakaian tidur untuk bayi; pakaian tidur untuk pria; pakaian tidur untuk wanita; pakaian tradisional Jepang; pakaian triathlon; pakaian untuk anak laki-laki; pakaian untuk anak perempuan; pakaian untuk anak-anak; pakaian untuk bayi; pakaian untuk berselancar; pakaian untuk gulat; pakaian untuk jalan kaki; pakaian untuk judo; pakaian untuk memancing; pakaian untuk olahraga; pakaian untuk penggunaan teater; pakaian untuk pria; pakaian untuk pria, wanita dan anak-anak; pakaian untuk senam; pakaian untuk seni bela diri; pakaian untuk skating; pakaian untuk wanita; pakaian wanita; pakaian wanita yang pas di tubuh digunakan sebagai pakaian dalam; pakaian wol; pakaian yaitu, bandana, blus, capri, jas, gaun, sarung tangan, jaket, jeans, baju kaus jersey, legging, pakaian dalam, pakaian kasual untuk bersantai, baju hamil, dasi, pakaian kerja (overall), piyama, celana, pakaian ponco, jas hujan, jubah, sarung, syal, kemeja , celana pendek, rok, skort, pakaian tidur, kaus kaki, pita penahan keringat (sweat band), sweater, celana yang menyerap keringat, pakaian yang menyerap keringat, pakaian renang, tank top, kaus oblong, pakaian olah raga (track suit), pakaian dalam (undergarment), rompi, jaket tahan angin dan windshirt; pakaian yang dilengkapi LED; pakaian yang menahan angin; pakaian yang mengandung zat pelangsing; pakaian yang mengikuti bentuk tubuh; pakaian yang menyerap keringat; pakaian yang terbuat dari kulit; pakaian yang terdiri atas celana panjang dan jaket; pakaian yoga; pakaian, alas kaki dan hiasan kepala untuk manusia; pakaian, alas kaki dan tutup kepala; pakaian, alas kaki, tutup kepala; pakaian, bukan pakaian pelindung, memasukkan elemen atau bahan reflektif atau neon; pakaian, termasuk pakaian jadi, kaos, kaus kaki panjang berbahan kain, kaus kaki, celana ketat, legging, pakaian dalam, rompi, bra, celana dalam, pakaian tidur; pakaian, yaitu piyama, baju kaos; kaos/kemeja yang menyerap keringat, T-shirt, celana panjang, jaket, kaos kaki pendek, pakaian dalam, dasi dan baju hangat, tutup kepala, topi; paramentos [pakaian]; penghangat kaki (pakaian); penghangat lengan [pakaian]; penghangat lutut [pakaian]; penyangga pakaian; rajutan [pakaian]; rok [pakaian bisnis]; sabuk kulit [pakaian]; sabuk pinggang [pakaian]; sabuk tekstil [pakaian]; sabuk untuk pakaian; sabuk yang terbuat dari kain [pakaian]; sapu tangan [pakaian]; sarung tangan [pakaian]; sarung tangan menjadi pakaian; sarung tangan pakaian; sarung tangan untuk pakaian; selendang [pakaian]; sepatu untuk pakaian santai; sepatu untuk pria, wanita dan anak-anak; alas kaki, seperti sepatu luar ruangan, pakaian dan karet; pakaian olahraga, yaitu, kaos, Switer lengan panjang, celana pendek, celana olahraga, celana olahraga; set pendek [pakaian]; setelan pakaian formal wanita; setelan pakaian yang longgar dan hangat untuk olahraga; shift [pakaian]; slip pakaian dalam; sriwal (pakaian); tali bra [bagian dari pakaian]; tali untuk bra [bagian pakaian]; teddies [pakaian dalam]; teddies pakaian dalam; topi kertas [pakaian]; topi pesta [pakaian]; tubuh [pakaian]; wimples (pakaian)===

---

210 Nomor Permohonan : DID2021043090 540 Etiket
220 Tanggal Penerimaan : 25/06/2021 14:19:18
320 Prioritas :
730 Nama Pemohon : Sonam Dodani
Alamat Pemohon : Jl. Tanah Mas 1/33 Blok IV A-B Kav 33 RT/RW 002/001 Kayu Putih, Pulogadung, Kota Administrasi Jakarta Timur, DKI Jakarta, 13210
740 Nama Kuasa :
Alamat Kuasa :

ALNS

Tipe Merek : Merek Kata
Nama Merek : ALNS
566 Arti Bahasa : Tidak Ada Terjemahan
591 Uraian Warna : Hitam dan Putih
511 Kelas Barang/Jasa : 3
510 Uraian Barang/Jasa : ===Parfum, eau de toilette; Pewangi badan (kosmetik); body lotion untuk keperluan kosmetik; deodoran untuk perawatan tubuh; eau de parfum; gel untuk mandi pancuran (shower); gel, powder, pembersih tangan dan pencuci tangan; kosmetik; kosmetik, yaitu, alas bedak, bedak, concealer, Celak mata (Eye shadow), pensil mata, eyeliner cair, maskara, pensil bibir, lipstik, Pengkilat bibir (lip gloss), balsem bibir, cat kuku; krim wajah [kosmetik]===

---

210 Nomor Permohonan : DID2021043091 540 Etiket
220 Tanggal Penerimaan : 25/06/2021 14:20:15
320 Prioritas :
730 Nama Pemohon : WINTA CHANDRA
Alamat Pemohon : Jl. Mahkamah Dalam No. 1-PP,Kel. Mesjid, Kec. Medan Kota, Medan , Kota Medan, Sumatera Utara
740 Nama Kuasa : Ang Jason S.E.,
Alamat Kuasa : Jalan Angke Jaya 7 No 22 Rt/012 Rw/005 Angke



	Tipe Merek	:	Merek Kata dan Lukisan
	Nama Merek	:	YAHOMURA
566	Arti Bahasa	:	
591	Uraian Warna	:	hitam, putih
511	Kelas Barang/Jasa	:	3
510	Uraian Barang/Jasa	:	===Aftershave; Air beling; Air penyegar wajah (untuk keperluan kosmetik); Air untuk mengatur rambut; Alas bedak; Amplas besi; Amplas cat duco; Amplas kayu; Aromaterapi, bukan untuk penggunaan medis; Aromatik diffuser; Baby soaps; Bahan kimia sebagai komponen dari krim , losion atau kosmetik; Bahan nabati / tumbuhan sebagai komponen dari krim , losion , atau kosmetik.; Bahan pengawet kulit (pengkilat); Bahan riasan; Bahan-bahan pembersih untuk kaca; Bahan-bahan perawatan pribadi dan kecantikan, yaitu, tubuh, wajah, mata, krim pembersih tangan, busa, pelembab, losion, gel, scrub, minyak, bedak, penyegar, toner, astringen, balsem, masker pelembab, sabun batangan yang tidak mengandung obat; Bahan-bahan untuk perawatan rambut, yaitu, sampo, kondisioner, pembilas yang berbentuk krim (creme rinse), penataan rambut glasir, semprotan, mousse, gel; Balsam bayi (lilin lebah) tidak mengandung obat; Balsem dan losion yang dipakai setelah bercukur; Balsem kecantikan; Balsem mata; Bantal mata mengandung pengharum; Barang kosmetik untuk mandi; Barang-barang kosmetik yaitu minyak rambut, minyak wangi, bedak wangil, bedak muka, bedak bayi, krim muka, krim kulit, cat alis, cat alis, cat kkuku, cat bibir, obat kriting rambut cat rambut,bedak dasar, shampoo,wangi-wangian, minyak-minyak sari kosmetik, bahan pemelihara gigi, tepal gigi, sabun wangi, sabun cuci, sabun krim detergent dan detergent bubuk .; Batang kondisioner; Bedak muka putih untuk keperluan kosmetik; Bedak padat untuk rias wajah; Bedak padat untuk wajah; Bedak wajah berupa kertas yang dilapisi bubuk; Bedak wajah untuk keperluan kosmetik; Belau cucian; Bibit parfum; Bintang terima 3; Bubuk sampo; Bubuk toilet; Bulu mata buatan; Bulu mata palsu untuk ekstensi bulu mata; Bulu mata rambut asli; Bumbu Mayat; Bunga Rampe; Busa (kosmetik) [Mousse]; Busa pembersih; Busa pencuci wajah; Busa rambut; Cairan Esensi; Cairan atau zat untuk menghilangkan lemak, minyak, dan kotoran; Cairan atau zat pembersih saluran bahan bakar; Cairan atau zat pembersih saluran bahan bakar bensin; Cairan atau zat pembersih saluran bahan bakar diesel; Cairan atau zat pembersih sisa pembakaran pada ruang pelumasan mesin; Cairan atau zat pembersih sistem bahan bakar bensin; Cairan atau zat pembersih sistem bahan bakar diesel; Cairan atau zat untuk membersihkan komponen-komponen rem kendaraan; Cairan atau zat untuk membersihkan tar jalan, getah pohon, dan serangga membandel pada permukaan kendaraan; Cairan bernutrisi untuk bulu mata; Cairan harum untuk tubuh; Cairan pembersih kaca dan lampu kendaraan; Cairan pembersih kaca depan mobil; Cairan pembersih karat; Cairan pembersih kotoran (lumpur) yang melekat; Cairan pembersih kotoran yang mengandung kalsium; Cairan pembersih transmisi otomatis; Cairan pembersih untuk pendingin mesin; Cairan penyegar tubuh dengan cara disemprot; Cairan untuk berkumur (pembilas) dan penyegar mulut tidak mengandung obat; Cairan untuk menyetrika; Cairan untuk menyetrika untuk digunakan dengan mesin penguap pakaian; Cairan untuk rambut (kosmetik); Cat alis; Coating kaca mobil; Cologne bayi; Deodorant stick; Deterjen bayi; Deterjen binatu untuk barang-barang keperluan bayi; Deterjen cair konsentrat; Deterjen cair standar; Deterjen dan zat tambahan untuk laundry dalam bentuk sediaan pembersih untuk meningkatkan kualitas laundry; Deterjen untuk keperluan binatu; Dispenser pengharum ruangan; Dupa berbentuk kerucut; Dupa dalam kemasan; Dupa yang disemprotkan; Eksfoliator; Ekstrak herbal topikal untuk digunakan sebagai kosmetik; Esens and minyak yang mudah menguap; Esens rambut; Esensi untuk keperluan kosmetik; Eyeliner; Fondation yang lembut; Garis Mata (Eye liner); Gel alis; Gel jerawat (kosmetik); Gel kulit untuk penggunaan kosmetik; Gel pelangsing (kosmetik); Gel pelangsing (kosmetik); Gel pelembab kulit; Gel pembersih kepala dan tubuh; Gel pembersih kulit; Gel untuk dipakai setelah bercukur untuk keperluan kosmetik; Gel untuk keperluan kosmetik; Gel untuk mandi; Gel, garam untuk mandi berendam dan shower bukan untuk keperluan medis; Gel, minyak, krim, losion, dan semprotan pembersih; Gincu; Highlighter; Highlighter badan kosmetik; Highlighter bubuk (kosmetik); Highlighter cair (kosmetik); Highlighter krim (kosmetik); Highlighter kulit (kosmetik); Highlighter wajah kosmetik; Home Peeling wajah; Hyaluronic serum; Isi ulang dispenser pengharum ruangan non listrik; Isi ulang untuk dispenser pengharum ruangan listrik; Jel Penghilang Noda Jerawat; Jel Perawatan Noda Jerawat non-medis; Kain Penggosok; Kain amplas dari pasir; Kain penyeka [perlengkapan mandi]; Kain, tisu atau penyeka yang diresapi sediaan kosmetik; Kapas Pembersih; Kapas wajah untuk kosmetik; Kapas yang diresapi dengan sediaan pembersih riasan.; Kertas tisu yang sudah dilembabkan untuk bayi; Kolonye; Kondisioner; Kondisioner cair (kosmetik); Korektor warna bibir; Kosmetik berwarna untuk anak-anak; Kosmetik dasar rias, termasuk pembersih kulit, toner kulit, losion kulit, krim kulit, serum wajah non-obat, tisu wajah dan pelembab wajah.; Kosmetik fungsional; Kosmetik highlighter; Kosmetik menggunakan bahan alami; Kosmetik perpaduan dari powder dan liquid foundation (cushion); Kosmetik untuk bulu mata; Kosmetik untuk manusia; Kosmetik untuk perawatan kulit dan rambut; Kosmetik untuk perawatan rambut; Kosmetik untuk spa; Kosmetik yaitu bedak padat, bedak bubuk, lipstik, pensil alis dan eyeliner; Kosmetik, yaitu sediaan untuk menghilangkan atau mengurangi garis-garis kulit halus di sekitar kening dan mata (glabellar), keriput di wajah, ketidaksimetrisan dan kekurangan dan masalah kulit manusia; Kotak perlengkapan kosmetik terisi; Krem Jerawat Non Medis; Krim Badan area sensitif (kosmetik); Krim balm cacat; Krim bernutrisi; Krim creambath; Krim dan losion perawatan kulit yang tidak mengandung obat; Krim dan minyak untuk berjemur; Krim flek (kosmetik); Krim kulit berminyak; Krim kulit daerah sensitif (kosmetik); Krim kulit kering (kosmetik); Krim kulit sensitif (kosmetik); Krim leher; Krim lulur badan [Cream-body scrub] kosmetik; Krim mandi untuk bayi; Krim mata; Krim matahari (bukan untuk pengunaan pengobatan); Krim matahari (tidak untuk penggunaan medis); Krim pelembab; Krim pelembab kulit beraroma; Krim pelindung sinar UV; Krim pelurusan rambut; Krim pembersih (kosmetik); Krim pemutih kulit untuk keperluan kosmetik; Krim pencuci tangan; Krim rambut; Krim sabun yang tidak mengandung obat untuk digunakan dalam mencuci; Krim tabir surya; Krim untuk bercukur; Krim untuk keperluan kosmetik; Krim untuk mandi; Krim untuk mengencangkan kulit; Krim untuk menggelapkan rambut; Krim untuk pemutih kulit; Krim untuk pijat; Krim untuk tumit; Krim untuk vagina yang tidak mengandung obat; Krim wajah; Krim wajah (kosmetik); Krim wajah dan kulit; Krim wajah untuk digunakan sebagai kosmetik; Krim yang tidak mengandung obat untuk mata dan area di sekitar mata; Krim, gel, lotion, susu dan pelembab setelah matahari; Krim, minyak, losion dan busa cukur; Krim, minyak, losion dan busa stelah bercukur; Kuku buatan; Kumur gigi yang tidak mengandung obat; Lak rambut; Larutan pembersih muka; Lembaran kertas yang diresapi dengan losion deodoran untuk kulit dan bedak untuk tubuh (tidak mengandung obat); Lembaran kertas yang diresapi dengan pembersih wajah untuk keperluan merias diri; Lembaran untuk pori-pori di hidung; Lembaran, bantalan, ban, cakram dan roda abrasif; Lilin leleh; Linen untuk menghilangkan minyak wajah; Lip tint (pewarna bibir); Lipensetip; Lipstik berbentuk pasta; Lipstik cair; Losion Pengelupasan Kulit; Losion anti ketombe (tidak mengandung obat); Losion anti-penuaan; Losion bernutrisi untuk wajah; Losion dan serum; Losion dan spray untuk tubuh; Losion mandi berendam; Losion menghapus make-up; Losion pelembab (kosmetik); Losion pelindung sinar UV; Losion pembersih untuk keperluan merias diri; Losion pemutih kulit untuk keperluan kosmetik; Losion pengelupasan untuk keperluan kosmetik; Losion perawatan kulit; Losion pijat wajah; Losion susu untuk membersihkan wajah; Losion tanpa obat untuk rambut; Losion untuk dipakai setelah bercukur untuk keperluan kosmetik;

Losion untuk pijat; Losion untuk tangan dan tubuh; Losion untuk wajah; Lotion daerah sensitif (kosmetik); Lotion flek (kosmetik); Lotion jerawat; Lotion kulit kering (kosmetik); Lotion pelindung sinar ultra-violet; Lotion perawatan kulit dan preparat anti penuaan; Make up remover gel; Make up remover krim; Maker wajah (Kosmetik); Malam pembuat sepatu; Malam tukang sepatu; Malam untuk kulit; Malam untuk sepatu; Maskara; Masker (kosmetik); Masker Wajah; Masker kecantikan untuk tangan; Masker pelembab kulit; Masker pemutih kulit untuk keperluan kosmetik; Masker perawatan [kaki]; Masker perawatan [tangan]; Masker untuk kebersihan daerah kewanitaan; Masker untuk kulit sebagai penggunaan kosmetik; Masker untuk tubuh sebagai penggunaan kosmetik; Masker wajah (kosmetik); Masker wajah arang; Masker wajah pembersih pori-pori; Masker wajah pembersihan mendalam; Masker wajah untuk kuli berminyak; Masker wajah yang dipakai saat tidur; Media abrasif untuk keperluan dapur (pembersihan); Minyak bayi; Minyak memperbaiki rambut Jepang; Minyak sari buah merah untuk kosmetik; Minyak untuk mandi berendam untuk keperluan kosmetik; Minyak untuk mandi pancuran; Minyak untuk mandi, garam untuk mandi; Minyak untuk pijat; Minyak untuk sumbu sembahyang; Minyak yang mudah menguap (Kosmetik); Minyak, krim dan losion untuk kulit; Minyak, krim, losion, gel, dan semprotan kosmetik; Minyak, losion dan krem untuk badan dan kulit; Mousse (busa) untuk bercukur; Nyongyong; Obat kumur; Obat kumur oral; Obat kumur tidak mengandung obat; Odol; Paket masker untuk keperluan kosmetik; Parfum laundry; Parfum tubuh yang disemprotkan; Parfum untuk bayi; Parfum, eau de toilette; Pasta cuci tangan (non-medis); Pasta gigi dan obat kumur; Pasta gigi untuk bayi; Pelapis kuku; Pelembab (kosmetik); Pelembab Leher (kosmetik); Pelembab [Moisturizer] kosmetik; Pelembab anti penuaan yang digunakan sebagai kosmetik; Pelembab dari susu; Pelembab kulit sensitif; Pelembab mata untuk penggunaan kosmetik; Pelembut kain; Pelembut kain konsentrat; Pelembut kain untuk barang-barang keperluan bayi; Pelembut kain untuk kegunaan cucian; Pelembut pakaian; Pelet (Minyak); Pelicin pakaian; Pembasmi jamur yang pada kaca mobil; Pembersih; Pembersih Badan; Pembersih Wajah [Cleanser]; Pembersih anti-penuaan; Pembersih blok mesin mobil; Pembersih botol bayi; Pembersih kaca; Pembersih karpet; Pembersih kerak untuk keperluan rumah tangga; Pembersih kulit non medis; Pembersih make-up; Pembersih makeup all-in-one; Pembersih mobil; Pembersih serba guna; Pembersih toilet; Pembersih untuk badan; Pembersih untuk mandi bayi; Pembersih wajah; Pembersih wajah (kosmetik); Pembilas kain; Pemerah bibir; Pemerah kuku; Pemerah pipi berbentuk bubuk; Pemerah pipi dalam bentuk bedak; Pemutih ketiak; Pemutih pakaian; Pemutih untuk digunakan pada rambut; Pencuci tangan; Pencuci tangan dengan bahan dasar sabun yang tidak mengandung obat-obatan; Pengawet kulit (poles); Pengharum interior mobil; Pengharum ruangan; Pengharum ruangan yang disemprotkan; Pengkilap ban; Pengkilap body mobil; Pengkilap interior; Pengkilap serba guna (semir ban); Penguat kuku dan pembersih cat kuku; Penguat warna pada kain; Penjernih; Pensil highlighter (kosmetik); Pensil untuk bibir; Penyegar kain untuk keperluan binatu; Penyegar lemari pakaian; Penyegar nafas tidak mengandung obat; Penyegar ruangan; Penyegar udara ruangan; Penyeka sekali pakai yang diresapi dengan sediaan membersihkan dan kosmetik, penyeka kosmetik yang sudah dilembabkan; Perangkat dan set hadiah yang berisi produk dan sediaan perawatan kulit dan perawatan tubuh; Perangkat dan set hadiah yang berisi produk dan sediaan perawatan rambut; Perawatan anti-penuaan; Perlengkapan mandi; Permen karet kunyah untuk memutihkan gigi; Perona Pipi; Perona mata; Persiapan diet dan zat untuk penggunaan medis dalam pengendalian berat badan; Persiapan tanpa selip dan penutup lantai anti slip; Persiapan toiletry non medis, pasta gigi; Pewangi badan (kosmetik); Pewangi dan produk pewangi untuk penggunaan pribadi; Pewangi pakaian; Pewangi untuk pewangi ruangan; Pewarna bibir dengan ketahanan yang lebih lama; Pewarna dan cat rambut; Pewarna untuk rambut, sampo; Pomade alis; Pomade bibir; Produk kecantikan dan perawatan kulit tanpa obat; Produk kosmetik; Produk kosmetik dan perawatan kulit; Produk kosmetik untuk perawatan kulit; Produk non-obat untuk perawatan kulit; Produk penataan rambut; Produk perawatan kecantikan; Produk perawatan kulit; Produk perawatan kulit dalam bentuk semprotan; Produk perawatan kulit dan kecantikan non-obat; Produk perawatan kulit untuk penggunaan pribadi, yaitu, pelembab wajah, mata, dan bibir; Produk perawatan kulit yang mengandung ektrak batu permata (kosmetik); Produk perawatan kulit, yaitu serum kulit non-obat, pembersih kulit, krim kulit; Produk perawatan pribadi, yaitu, sediaan pembersih kulit dan badan; Produk perawatan rambut; Produk-produk makeup, seperti, makeup mata, penghapus makeup mata, pensil mata, perona mata, eyeliner, maskara, bedak wajah, alas bedak dan alas bedak cair, perona wajah berbentuk krim, cairan atau bubuk, lipstik dan pensil untuk bibir, cat kuku, penghapus cat kuku; Pundi berisi bunga, buah, dan rempah kering yang sudah diberikan wewangian; Pupur; Ramuan kosmetik untuk mandi; Reed diffusers terdiri dari minyak wangi dalam wadah dan buluh; Sabun; Sabun Batang; Sabun Cuci Piring; Sabun Kecantikan (kosmetik); Sabun Mandi; Sabun Tangan Cair; Sabun anti keringat; Sabun cair badan; Sabun cair wajah; Sabun cream; Sabun dengan bahan dasar Herbal Oil (kosmetik); Sabun jerawat; Sabun kosmetik; Sabun mandi; Sabun mandi dalam bentuk cair, padat atau gel tidak mengandung obat; Sabun mandi untuk hewan peliharaan; Sabun mandi, deodoran; Sabun pengelupasan untuk keperluan kosmetik; Sabun penghilang bau badan; Sabun tangan cair; Sabun untuk keperluan binatu; Sabun untuk membersihkan payudara; Sabun untuk muka; Sabun {bukan untuk keperluan pribadi}; Sabun, sabun mandi, sediaan untuk mandi shower dan mandi, jel untuk mandi shower, minyak untuk mandi, busa untuk mandi, sabun batang dan sabun tangan cair; Sampo; Sampo rambut 3-in-1; Scrub bibir; Scrub untuk keperluan kosmetik; Scrub wajah [facial scrub] kosmetik; Sediaan Pembersih Kulit (kosmetik); Sediaan Pewangi Ruangan; Sediaan buatan untuk proses mencoklatkan kulit; Sediaan cairan dan sediaan substansi untuk menghilangkan noda; Sediaan dan bahan untuk keperluan mencuci; Sediaan dasar untuk tata rias wajah; Sediaan eksfoliasi untuk kulit; Sediaan kecantikan; Sediaan kecantikan tanpa obat; Sediaan kimia untuk mencemerlangkan warna untuk keperluan rumah tangga (cucian); Sediaan kondisioner untuk rambut; Sediaan kosmetik perawatan bibir; Sediaan kosmetik seperti semprotan tangan, gel tangan, larutan tangan, pelembab, lotion, toner & astringen, larutan alkohol, sabun mandi dalam bentuk cair, bentuk batangan & bubuk, krim, sediaan deodoran dan anti-keringat.; Sediaan kosmetik tata rias dan penghapus riasan; Sediaan kosmetik untuk bibir; Sediaan kosmetik untuk kebersihan dan perawatan kecantikan; Sediaan kosmetik untuk kuku; Sediaan kosmetik untuk kulit wajah; Sediaan kosmetik untuk mandi dan mandi pancuran (shower); Sediaan kosmetik untuk mata; Sediaan kosmetik untuk perawatan pribadi, yaitu kultur mikroorganisme tidak hidup; Sediaan kosmetik yang digunakan untuk pengelupasan sel-sel kulit mati di wajah; Sediaan kosmetik, yakni lotion untuk mengencangkan kulit; Sediaan kumur gigi tidak mengandung obat; Sediaan mandi; Sediaan mencuci pakaian dan tekstil menggunakan tangan; Sediaan minyak panas (kosmetik); Sediaan pelembab untuk kulit; Sediaan pembersih badan dan kosmetik; Sediaan pembersih kamar mandi; Sediaan pembersih perkakas; Sediaan pembersih pribadi; Sediaan pembersih untuk campuran air wiper mobil (wiper fluid); Sediaan pembersih untuk keperluan rumah tangga; Sediaan pembersihan untuk penggunaan kamar mandi; Sediaan pembersihan untuk penggunaan pribadi (tidak mengandung obat); Sediaan pembersihan, pemolesan, penggosok dan abrasif; Sediaan pemeliharaan gigi; Sediaan pemutih dan bahan lain untuk keperluan binatu; Sediaan pemutih untuk keperluan binatu; Sediaan pengelupas cat dan sticker; Sediaan pengelupasan atau penghilangan cat dan pernis; Sediaan pengeringan rambut; Sediaan penghapus perekat; Sediaan penghilang noda untuk keperluan laundry; Sediaan penghilang warna untuk keperluan binatu; Sediaan penyegar udara; Sediaan perawatan kulit dan kosmetik; Sediaan perawatan kulit non-obat, yaitu, krim, lotion, gel, toner, pembersih dan pengelupas sel kulit; Sediaan perawatan kulit non-obat, yaitu, lotion; Sediaan perawatan kulit, yaitu, balsem untuk tubuh; Sediaan perawatan matahari untuk keperluan kosmetik; Sediaan perawatan matahari untuk kulit dan

untuk rambut; Sediaan perawatan pribadi; Sediaan perawatan rambut tanpa obat; Sediaan perawatan rambut, shampo, kondisioner (pelembab) rambut, losion dan jel untuk rambut; Sediaan perawatan wajah; Sediaan peredam cucian; Sediaan perlengkapan mandi yang berasal dari wangi-wangian; Sediaan perlindungan dari sinar matahari; Sediaan pewangi untuk udara; Sediaan pewarna kuku; Sediaan sanitasi untuk tangan; Sediaan sebelum bercukur; Sediaan sediaan untuk membersihkan, sediaan pembersih; Sediaan sediaan untuk membuang lemak; Sediaan setelah bercukur; Sediaan tabir surya; Sediaan tabir surya kosmetik; Sediaan tata rias dan penghapus riasan; Sediaan tata rias wajah; Sediaan toilet tidak mengandung obat; Sediaan toning untuk bibir; Sediaan untuk keperluan pembersihan; Sediaan untuk mandi dan mandi; Sediaan untuk manikur kuku; Sediaan untuk melembutkan rambut; Sediaan untuk membersihkan (tidak mengandung obat); Sediaan untuk membersihkan kulit (tidak mengandung obat); Sediaan untuk membersihkan saluran pipa; Sediaan untuk memoles gigi (bukan untuk medis); Sediaan untuk menahan sinar matahari; Sediaan untuk menata rambut; Sediaan untuk mencoklatkan kulit; Sediaan untuk menghilangkan bulu (kosmetik); Sediaan untuk menghilangkan kerak air untuk kebutuhan rumah tangga; Sediaan untuk menghilangkan rambut; Sediaan untuk mengkilatkan dan menggosok kendaraan; Sediaan untuk pengharum/pewangi udara; Sediaan untuk perawatan kulit bayi; Sediaan wajah; Sediaan-sediaan antibakteri untuk membersihkan kulit; Sediaan-sediaan dan losion untuk perawatan kulit dan rambut, tidak mengandung obat; Sediaan-sediaan kosmetik untuk perawatan kulit; Sediaan-sediaan pembersih untuk keperluan industri, yaitu komposisi berbasis pelarut untuk pembersihan dan dekontaminasi reaktor, kapal, tangki, menara vakum, alat penukar panas, perpipaan, kolom penyulingan, dan peralatan industri lainnya.; Sediaan-sediaan perawatan dari sinar matahari non-medis; Sediaan-sediaan perawatan kulit non-medis, yaitu, krim wajah, krim mata, pembersih wajah, losion dan minyak, losion untuk tubuh, pelembab dan penyegar kulit, gel, pembersih, dan masker untuk digunakan pada wajah dan tubuh, krim pencukur; Sediaan-sediaan pewarna bibir; Sediaan-sediaan untuk membersihkan; Sediaan-sediaan untuk mengkilapkan (semir); Semir sepatu; Semir sepatu bot; Semprotan pelembab wajah; Semprotan pelembab wajah (kosmetik); Semprotan pembersih karpet; Semprotan untuk keperluan pribadi yang tidak mengandung obat; Senyawa wewangian; Serum Kulit Dengan Asam Hialuronat; Serum Mata (kosmetik); Serum Peremajaan Kulit; Serum anti-penuaan untuk keperluan kosmetik; Serum bibir; Serum bulu mata; Serum jerawat; Serum kecantikan (kosmetik); Serum kulit berbasis hemp; Serum leher (kosmetik); Serum pencerah (kosmetik); Serum pengencang kulit; Serum rambut; Serum untuk keperluan kosmetik; Shampo berbentuk batangan; Sipat; Sipat (Kosmetik); Siwak; Spirit Gum untuk penggunaan kosmetik; Spray penyegar mulut; Spray wajah (kosmetik); Standar pelembut kain; Strip perban pelembab untuk kulit di sekitar mata; Strip untuk pori-pori kulit; Susu pelembab pemutih kulit untuk keperluan kosmetik; Susu untuk perawatan kulit; Tabir surya yang disemprot; Tambalan pemutih gigi; Tanah liat (kosmetik); Tapal gigi; Tempat lipstik; Tissue basah; Tissue wangi basah; Tisu basah; Tisu basah bayi; Tisu deodoran; Tisu diresapi sediaan pembersih untuk membersihkan lensa; Tisu pembersih pra-dibasahi; Tisu penyerap untuk wajah; Tisu yang diresapi dengan sediaan dan bahan pembersih dan pemoles; Tisu yang diresapi dengan wangi-wangian; Toner; Toner (cairan penyegar wajah) kosmetik; Toner Pelembab Wajah; Toner anti-penuaan; Toner cair (Kosmetik); Toner wajah (kosmetik); Tonik kecantikan untuk diaplikasikan pada badan; Tonik kecantikan untuk diaplikasikan pada wajah; Udara yang dimampatkan dalam kaleng untuk tujuan pembersihan dan penghapusan; Vitamin C serum; Vitamin rambut; Warna alis; Wax polishing (malam pemoles); Zat pelembab, yaitu, krim pelembab, susu pelembab, lotion pelembab tubuh, larutan pelembab untuk kulit; Zat pembersih dashboard mobil; Zat pembersih interior mobil; Zat tambahan untuk perawatan kulit, yaitu, sediaan perawatan kulit terkonsentrat yang tidak mengandung obat untuk perawatan berbagai jenis kondisi kulit; Zat untuk menurunkan kelembaban untuk penggunaan rumah tangga; abrasive fleksibel; abrasive industri; abu vulkanik untuk dibersihkan; aditif cucian; agen pembilas pencuci piring; agen pembilas untuk cucian; agen pencuci untuk tekstil; air bunga jeruk [sulingan herbal]; air lavender; air linen beraroma; air mawar [sulingan herbal]; air parfum; air toilet biasa; air toilet yang mengandung minyak ular; air wangi; alis palsu; alis palsu perekat diri; amber [parfum]; ambergris [parfum]; amonia [alkali atsiri] [deterjen]; amonia untuk keperluan pembersihan; ampelas; amplas untuk mengasah pensil gambar; amril; anti keringat; anti keringat (pembersih badan); antiperspiran [perlengkapan mandi]; antiperspiran non-obat; antiperspiran untuk penggunaan pribadi; apitoxin [racun lebah madu] untuk keperluan kosmetik; aplikator semir sepatu yang mengandung semir sepatu; aroma diffuser buluh udara; aromatik [minyak esensial]; aromatik untuk keperluan rumah tangga; astrigen untuk wajah tidak mengandung obat; astringen untuk keperluan kosmetik; baby oil [perlengkapan mandi]; bahan kikis; bahan kimia pencerah warna untuk keperluan rumah tangga [binatu]; bahan parfum dan perasa/aroma; bahan pembersih untuk keperluan rumah tangga; bahan pembersih untuk membersihkan permukaan; bahan pemoles untuk pengawetan kulit; bahan pewarna rambut; bahan-bahan untuk rias modifikasi kulit plastik dan untuk rias modifikasi simulasi tubuh; bahan-bahan dan sediaan pembersih; bahan-bahan untuk rias modifikasi kulit plastik dan untuk rias modifikasi simulasi tubuh; baju-baju bayi yang diresapi; bakhoor; balm cukur; balm dan krim setelah bercukur; balm rambut non-obat; balsam non-medis untuk rambut; balsam rambut; balsem bibir tanpa obat; balsem selain untuk keperluan medis yang biasanya berupa balsem non medis yang digunakan untuk rambut, kult dan bibir; balsem setelah dicukur; balsem, selain untuk keperluan medis; band abrasif; bantalan diresapi dengan sediaan melepas make-up; bantalan kapas untuk keperluan kosmetik; bantalan kapas untuk menghilangkan make-up; bantalan pembersih diresapi dengan kosmetik; bantalan pembersih diresapi dengan sediaan toilet; bantalan pembersihan, tisu atau tisu pra-dibasahi atau diresapi; bar sampo padat; barang-barang toilet (toilet articles), yaitu, sabun dan air toilet; basis make-up dalam bentuk pasta; basis untuk make-up; basma [pewarna kosmetik]; basma untuk keperluan kosmetik; batang dupa; batang kapas untuk keperluan kosmetik; batang kondisioner rambut padat; batu apung; batu apung buatan; batu apung untuk digunakan pada tubuh; batu apung untuk penggunaan pribadi; batu cukur [astringen]; batu keramik beraroma; batu pemulih kaki; batu penghalus; batu tawas [astringen]; batu tripoli untuk dipoles; bedak; bedak bayi; bedak bayi [perlengkapan mandi]; bedak dengan warna yang lebih gelap (Contour); bedak dengan warna yang lebih terang dengan sedikit kilauan (Highlighter); bedak krem; bedak mandi; bedak rambut; bedak tabur; bedak talek; bedak talek untuk keperluan kosmetik; bedak talek, untuk penggunaan toilet; bedak tubuh; bedak tubuh untuk keperluan kosmetik; bedak untuk wanita dan anak-anak; bedak wajah; bedak wajah ditekan; bedak wajah kosmetik; bedak wajah longgar; benzine penghilang noda; berkumur, bukan untuk tujuan medis; bilas warna untuk rambut; bilasan pemutih gigi; bintsuke-abura [minyak memperbaiki rambut Jepang]; blau cuci; body butter untuk keperluan kosmetik; body lotion untuk keperluan kosmetik; body scrub untuk keperluan kosmetik; body shimmer lotion; bola kapas untuk keperluan kosmetik; bom mandi; bronzer kulit; bubuk bedak wangi; bubuk bedak wangi untuk keperluan kosmetik; bubuk gigi; bubuk gigi dibasahi; bubuk gigi untuk keperluan kosmetik; bubuk glitter kosmetik; bubuk gosok; bubuk kaki tanpa obat; bubuk kosmetik, krim dan lotion untuk wajah, tangan dan tubuh; bubuk mandi tanpa obat; bubuk mandi untuk keperluan kosmetik; bubuk masker tubuh; bubuk masker tubuh untuk keperluan kosmetik; bubuk pacar; bubuk padat untuk compacts [kosmetik]; bubuk pasta gigi; bubuk pemoles; bubuk pencuci rambut; bubuk pewangi anti bau badan; bubuk sabun; bubuk tubuh berkilau; bubuk wangi; bubuk wangi untuk keperluan kosmetik; bubuk-bubuk untuk tubuh, wajah, kosmetik dan mandi; bulu mata palsu; busa cukur; busa kosmetik yang mengandung tabir surya; busa mandi; busa pembersih; busa pembersih kulit; busa pembersih tubuh dan wajah; busa untuk digunakan di mandi pancuran (shower); busa

untuk mandi berendam dan pancuran; butiran pembersih wajah; butiran penggosok badan, butiran penggosok wajah; cairan gerusan; cairan pembersih; cairan pembersih kaca depan; cairan pembersih kaca depan mobil; cairan pembersih kering; cairan pembersih untuk jenis mesin tik; cairan pembersih untuk lensa kamera; cairan pencuci; cairan penghapus kutek; cairan penghilang noda; cairan rokok elektronik [e-liquid] terdiri dari perasa menjadi minyak esensial; cairan rokok elektronik [e-liquid] terdiri dari perasa menjadi minyak esensial, digunakan untuk mengisi ulang kartrid rokok elektronik; cairan rokok elektronik terdiri dari perasa menjadi minyak esensial; cairan rokok elektronik terdiri dari perasa menjadi minyak esensial, digunakan untuk mengisi ulang kartrid rokok elektronik; cairan tidak tergelincir untuk lantai; cairan untuk pembersih injector; cat badan lateks cair untuk keperluan kosmetik; cat krom; cat kuku; cat kuku (kosmetik); cat kuku dan penghapus cat kuku; cat kuku gel; cat sediaan pengupasan; cat tubuh untuk keperluan kosmetik; cat wajah; cat, pernis dan pernis menghapus komposisi; celak mata; cemerlang; cocoa butter untuk keperluan kosmetik; cologne setelah bercukur; colognes, parfum dan kosmetik; compacts / kompak yang mengandung make-up; concealer [kosmetik]; concealer untuk flek dan noda; concealer wajah; cosmeceuticals untuk keperluan kosmetik; cotton buds untuk keperluan kosmetik; cotton buds untuk penggunaan pribadi; cream bath campuran bunga kering dengan rempah-rempah; cuci buah dan sayuran; cuci masker; dandan; dandanan teater; darah teater; dasar bedak; dasar bedak (kosmetik); dasar bedak dengan tekstur lebih ringan (BB cream); dasar bedak untuk kulit; dasar perona mata agar warna lebih keluar (Eye primer); dasar untuk parfum bunga; decalcomanias untuk kuku; degreas, selain untuk digunakan dalam proses pembuatan; deodoran; deodoran dan antiperspiran untuk penggunaan pribadi; deodoran roll-on; deodoran tubuh; deodoran tubuh [wewangian]; deodoran tubuh dalam bentuk pil; deodoran untuk hewan; deodoran untuk hewan peliharaan; deodoran untuk kaki; deodoran untuk manusia; deodoran untuk manusia atau untuk hewan; deodoran untuk penggunaan pribadi; deodoran untuk penggunaan pribadi [wewangian]; deodoran untuk perawatan tubuh; deodoran, anti keringat dan spray untuk ketiak untuk penggunaan pribadi; deodoran, spray untuk anti keringat dan ketiak untuk penggunaan pribadi; detergen untuk menghilangkan jamur; deterjen; deterjen binatu komersial; deterjen mangkuk toilet; deterjen pencuci piring; deterjen pencuci piring cair; deterjen pencuci piring dalam bentuk bubuk; deterjen pencuci piring dalam bentuk gel; deterjen piring; deterjen rumah tangga sintetis; deterjen rumah tangga yang mengandung bahan disinfektan; deterjen untuk keperluan dapur; deterjen untuk keperluan rumah tangga; deterjen untuk mobil; deterjen untuk penggunaan rumah tangga; deterjen yang disiapkan dari minyak bumi [untuk keperluan rumah tangga]; deterjen, selain untuk digunakan dalam operasi manufaktur dan untuk tujuan medis; deterjen, tissue basah; diamantine [abrasif]; dupa; eau de parfum; eau de toilette; eksfolian untuk kulit; eksfoliasi kulit; eksfoliasi pembersih pori; ekstrak aromatik; ekstrak bunga [parfum]; ekstrak herbal untuk keperluan kosmetik; ekstrak untuk parfum; emolien kulit; emolien kulit untuk keperluan kosmetik; emolien rambut; emolien rambut untuk keperluan kosmetik; emulsi setelah bercukur; emulsi tubuh; emulsi tubuh untuk keperluan kosmetik; emulsi wajah; emulsi wajah untuk keperluan kosmetik; emulsi wajah untuk penggunaan kosmetik; emulsi, gel dan lotion untuk perawatan kulit; enamel kuku; esens pemutih; esens perawatan kulit non-medis; esens tubuh; esens untuk kulit; esens wajah; esensi badian; esensi halus; esensi halus/esens yang mudah menguap untuk keperluan kosmetik, yaitu esensi badian; esensi mint [minyak esensial]; esensi yang dapat dimakan untuk bahan makanan [minyak esensial]; esensi yang dapat dimakan untuk bahan makanan [zat eterik]; face tonics klarifikasi penyeimbang minyak; fizzies mandi; formula anti-kerut; foundation; foundation cair; fumigasi dupa untuk kamar wewangian; garam mandi; garam mandi beraroma; garam mandi kosmetik; garam mandi tanpa obat; garam mandi untuk keperluan kosmetik; garam mandi, bukan untuk keperluan medis; garam pemutih; gel after-sun [kosmetik]; gel after-sun untuk keperluan kosmetik; gel cukur; gel dan minyak kecantikan [kosmetik]; gel kecantikan; gel kosmetik; gel kuku; gel kulit untuk mempercepat, meningkatkan atau memperpanjang tan; gel lidah buaya untuk keperluan kosmetik; gel mandi; gel mandi dan mandi; gel mandi dan mandi, bukan untuk tujuan medis; gel mandi tidak mengandung obat; gel mandi, krim dan minyak; gel mata; gel mata untuk keperluan kosmetik; gel menjadi alat bantu penata rambut; gel pasta gigi; gel patung; gel pelembab [kosmetik]; gel pelembab kulit [kosmetik]; gel pelindung rambut; gel pemanas non-medis; gel pemutihan gigi; gel penata alis; gel penata rambut; gel penyamakan [kosmetik]; gel pewarna alis; gel pijat, selain untuk keperluan medis; gel pra-cukur; gel rambut; gel rambut dan mousse rambut; gel setelah dicukur; gel setelah matahari; gel tahan lama untuk keperluan kosmetik; gel tahan usia; gel tanpa obat; gel tanpa obat untuk melembabkan kulit; gel tubuh dan wajah [kosmetik]; gel untuk gigi; gel untuk mandi dan mandi, bukan untuk keperluan medis; gel untuk mandi pancuran (shower); gel untuk penggunaan kosmetik; gel untuk tubuh; gel untuk tubuh (kosmetik); gel untuk wajah; gel untuk wajah tidak mengandung obat; gel wajah [kosmetik]; gel wajah untuk dipakai setelah bercukur; gel, powder, pembersih tangan dan pencuci tangan; gel, semprotan, mousses dan balsem untuk penataan rambut dan perawatan rambut; gel-gel perawatan kulit; gelatin rumput laut untuk penggunaan binatu; geraniol; ginseng mengklarifikasi masker wajah pemolesan; glasir cucian; glasir pati untuk keperluan binatu; glasir rambut; glitter dekoratif untuk keperluan kosmetik; glitter kuku; glitter tubuh; glitter untuk keperluan kosmetik; grease untuk keperluan kosmetik; greasepaint; gulungan abrasif; handuk basah yang sudah dibasahi diresapi dengan deterjen pencuci piring; handuk basah yang sudah dibasahi diresapi dengan deterjen untuk pembersihan; handuk pembersih kebersihan feminin; handuk, kain dan kertas sekali pakai dan barang kapas diresapi dengan atau untuk digunakan dengan sediaan kosmetik; heliotropin; hidrator kulit; hidrogen peroksida untuk digunakan pada rambut; hidrogen peroksida untuk keperluan kosmetik; highlighter (kosmetik); hio; ionone [wewangian]; isi ulang aroma untuk dispenser aroma ruangan listrik; isi ulang aroma untuk dispenser aroma ruangan non-listrik; isi ulang aroma untuk reed diffusers; jel dan krem untuk mandi shower; jel dan krim untuk mandi shower; kain abrasif; kain ampelas; kain amplas; kain atau tisu diresapi dengan pembersih kulit; kain dan kertas abrasif; kain diresapi dengan deterjen untuk dibersihkan; kain diresapi dengan deterjen untuk membersihkan kacamata; kain diresapi dengan deterjen untuk membersihkan lensa kamera; kain diresapi dengan pembersih kulit; kain diresapi dengan sediaan pembersihan; kain diresapi dengan sediaan pemolesan untuk dibersihkan; kain diresapi untuk debu; kain diresapi untuk pemolesan; kain kaca [kain abrasif]; kain make-up dari kapas; kain pembersih, debu atau pemolesan diresapi; kain yang diresapi sediaan pembersih; kamar mandi tanpa obat; kapas dalam bentuk bola-bola, kuncup, kain, gulungan, penyeka untuk kebutuhan kosmetik; kapas dan tongkat kapas untuk keperluan kosmetik; kapas kecantikan; kapas pemupur diresapi dengan sediang untuk menghapus make-up; kapas untuk keperluan kosmetik; kapur pembersih; kapur sirih; kapur untuk make-up; kapur untuk penggunaan kosmetik; karbida logam [abrasive]; kaset untuk membubuhkan wig; kaus kaki diresapi dengan krim pelembab kosmetik; kaus kaki diresapi dengan sediaan pelembab untuk kaki; kaus kaki yang sudah dilembabkan dengan sediaan kosmetik untuk keperluan kosmetik; kayu wangi; kemenyan; kepingan baja untuk digunakan sebagai bahan abrasif pada sandblasting; kertas abrasif; kertas ampelas; kertas amplas; kertas amplas untuk mengasah pensil gambar; kertas polishing; kertas untuk menghilangkan minyak wajah; kertas untuk penggunaan kosmetik; kerucut dupa dan dupa; kerucut pinus beraroma; kit kosmetik; kit make-up; kit make-up yang terutama terdiri dari fondasi, maskara, blushes, glosses dan lipstik [tidak termasuk kuas dan spons]; kit tata rias terdiri dari gloss; kit tata rias yang terdiri dari maskara dan alat untuk mempertegas garis mata, gel alis, bubuk alis, pensil alis; kit tata rias yang terdiri dari perona mata; kit tata rias yang terdiri dari perona pipi, perona, bedak untuk badan, bedak wajah, penyamar noda pada wajah; kit wewanginan khusus untuk digunakan pada pelembut kain, penguat aroma, bubuk dan cairan deterjen kain, bar untuk binatu,

semprotan penyegar binatu, unit-dosis untuk binatu, deterjen pencuci piring, pembersih lantai, pembersih permukaan, sampo, pelembut, deodoran anti keringat, losion tubuh, perawatan kulit, sabun bar dan sabun cair untuk tangan, sabun badan, sabun mandi cair, gel mandi, mutiara untuk mandi, penyegar udara, aroma wewangian, lilin, blok pewangi toilet dan pembersih toilet; komposisi abrasif yang digunakan dalam pembuatan cat logam; komposisi pelepas cat; komposisi pelepas pernis; kompres mata untuk keperluan kosmetik; kondisioner bibir; kondisioner kain; kondisioner kuku; kondisioner kulit; kondisioner pembersih untuk digunakan dalam mencuci rambut khusus conditioner; kondisioner rambut; kondisioner rambut untuk bayi; kondisioner rambut, losion rambut, pewarna rambut; kondisioner sampo; korundum [abrasif]; kosmetik; kosmetik alis; kosmetik bermain anak-anak, menandai kulit; kosmetik dalam bentuk bubuk; kosmetik dalam bentuk krim; kosmetik dalam bentuk lotion; kosmetik dalam bentuk susu, lotion dan emulsi; kosmetik dan alat rias/pembersih badan (tidak mengandung obat) untuk kuku, rambut dan kulit; kosmetik dan make-up; kosmetik dan perlengkapan mandi; kosmetik dan sediaan kosmetik; kosmetik dan sediaan pembersih badan yang tidak mengandung obat; kosmetik dan sediaan perawatan pribadi; kosmetik dekoratif; kosmetik dekoratif [make-up]; kosmetik fungsional adalah krim anti-kerut; kosmetik fungsional menjadi sediaan penyamakan matahari; kosmetik fungsional menjadi sediaan penyaringan sinar matahari; kosmetik fungsional menjadi sediaan perawatan kulit anti-penuaan; kosmetik non-medis; kosmetik penyegar kulit; kosmetik perawatan kulit; kosmetik perawatan tubuh dan kecantikan; kosmetik tabir surya; kosmetik tanpa obat; kosmetik tanpa obat dan sediaan perlengkapan mandi; kosmetik tidak mengandung obat, perlengkapan mandi dan wewangian yang tidak mengandung obat untuk merawat dan mempercantik bulu mata, alis, mata, bibir dan kuku; kosmetik untuk anak-anak; kosmetik untuk bibir; kosmetik untuk digunakan pada kulit; kosmetik untuk hewan; kosmetik untuk kuku; kosmetik untuk kulit kepala; kosmetik untuk leher; kosmetik untuk menutupi bekas luka operasi; kosmetik untuk pemakaian di rambut; kosmetik untuk pembersih tubuh; kosmetik untuk penggunaan pribadi; kosmetik untuk wajah dan tubuh dalam bubuk tertentu; kosmetik yaitu krim, susu, lotion, gel dan bubuk untuk wajah, tubuh dan tangan; kosmetik yang digunakan sebagai sediaan perawatan kulit; kosmetik yang digunakan untuk kulit; kosmetik yang dijual sebagai komponen integral dari persiapan perawatan kulit tanpa obat; kosmetik yang mengandung ekstrak batu permata; kosmetik yang mengandung probiotik; kosmetik yang mengandung vitamin; kosmetik, yaitu alas bedak, concealer, pengkilap bibir, maskara, pembersih make-up; kosmetik, yaitu, alas bedak, bedak, concealer, Celak mata (Eye shadow), pensil mata, eyeliner cair, maskara, pensil bibir, lipstik, Pengkilat bibir (lip gloss), balsem bibir, cat kuku; kosmetik, yaitu, susu, losion, gel dan bubuk untuk wajah, gel dan bubuk untuk tubuh dan tangan; krim; krim after-shave (non-obat); krim after-sun untuk keperluan kosmetik; krim anti penuaan; krim anti-bintik; krim anti-bintik untuk keperluan kosmetik; krim anti-iritasi [untuk keperluan kosmetik]; krim anti-kerut; krim anti-kerut untuk keperluan kosmetik; krim anti-penuaan; krim anti-penuaan untuk keperluan kosmetik; krim anti-penuaan untuk wajah; krim aromaterapi; krim bayi tidak mengandung obat; krim bayi yang tidak mengandung obat; krim berbentuk stik pelindung dari sinar matahari; krim berjemur; krim bibir; krim bibir untuk keperluan kosmetik; krim boot; krim bronzing kulit; krim creambath; krim cukur; krim dan gel kosmetik untuk wajah, tangan dan tubuh; krim dan lotion kosmetik; krim dan lotion kosmetik untuk perawatan wajah dan tubuh; krim dan lotion penyamakan sinar matahari; krim dan sediaan setelah matahari; krim dasar bedak; krim dingin; krim dingin untuk keperluan kosmetik; krim exfoliant untuk keperluan kosmetik; krim foundation; krim herbal topikal untuk mengencangkan dan meningkatkan payudara; krim kaki tanpa obat; krim kecantikan; krim kecantikan balm; krim kecantikan untuk perawatan tubuh; krim kecantikan wajah dan tubuh; krim kosmetik; krim kosmetik bernutrisi; krim kosmetik untuk kulit; krim kosmetik untuk mengencangkan kulit; krim kosmetik untuk mengencangkan kulit di sekitar mata; krim kosmetik untuk perawatan kulit; krim kosmetik, lotion dan sediaan lain untuk berjemur; krim kosmetik, susu, lotion, gel dan bubuk untuk wajah, tangan, dan tubuh; krim kuku; krim kuku untuk keperluan kosmetik; krim kulit; krim kulit dalam bentuk cair dan padat; krim kulit tabir surya; krim kulit tanpa obat; krim kulit untuk keperluan kosmetik; krim kulit yang adil; krim kulit yang adil untuk keperluan kosmetik; krim kutikula; krim malam; krim mandi; krim masker tubuh; krim masker tubuh untuk keperluan kosmetik; krim mata; krim mata untuk keperluan kosmetik; krim matahari; krim matahari untuk keperluan kosmetik; krim non-obat untuk melembabkan kulit; krim non-obat untuk menenangkan kulit; krim non-obat untuk scrub wajah; krim obat menghilangkan rambut; krim pagi untuk keperluan kosmetik; krim pelembab; krim pelembab kulit [kosmetik]; krim pelembab setelah bercukur; krim pelembab, lotion dan gel; krim pelurus rambut; krim pembersih; krim pembersih [kosmetik]; krim pembersih kulit; krim pembersih kulit [non-obat]; krim pembersih non-obat untuk penggunaan pribadi; krim pemoles; krim pemutih gigi; krim pemutih kulit; krim pemutih kulit wajah; krim pencukur; krim pengelupas; krim pengencang [kosmetik]; krim penghalus kulit; krim pengkondisi; krim pengkondisi kulit untuk keperluan kosmetik; krim pengurang bintik penuaan; krim pengurang bintik penuaan untuk keperluan kosmetik; krim penyamak sendiri; krim perawatan kulit kepala tanpa obat; krim perawatan rambut; krim perawatan rambut untuk keperluan kosmetik; krim perlindungan rambut; krim perlindungan rambut, non-obat; krim pijat, selain untuk keperluan medis; krim pra-cukur; krim rambut; krim retinol untuk keperluan kosmetik; krim ruam popok tanpa obat; krim sepatu; krim sepatu dan boot; krim setelah dicukur; krim setelah matahari; krim siang; krim tabir surya; krim tabir surya untuk keperluan kosmetik; krim tangan; krim tangan kosmetik; krim tangan untuk keperluan kosmetik; krim tangan, krim kaki, krim bernutrisi, krim pembersih wajah; krim tanning diri [kosmetik]; krim tanpa obat untuk melembutkan kulit; krim tanpa obat untuk memutihkan kulit; krim tanpa obat untuk mencerahkan kulit; krim tanpa obat untuk perlindungan kulit; krim tubuh; krim tubuh beraroma; krim tubuh kosmetik; krim tubuh untuk keperluan kosmetik; krim untuk bahan kulit; krim untuk keperluan kosmetik; krim untuk kulit; krim untuk mandi; krim untuk memutihkan kulit; krim untuk mencegah kerutan wajah; krim untuk mengelupas kulit mati; krim untuk menghindari kulit terbakar dari sengatan matahari (non medis); krim untuk mengurangi selulit; krim untuk pemeliharaan kulit (kosmetik); krim untuk pengurangan selulit untuk keperluan kosmetik; krim untuk spa; krim wajah; krim wajah [kosmetik]; krim wajah dan tubuh; krim wajah dan tubuh untuk keperluan kosmetik; krim wajah tidak mengandung obat; krim wajah untuk keperluan kosmetik; krim wajah untuk penggunaan kosmetik; krim wangi; krim wangi untuk keperluan kosmetik; krim yang hilang; krim, losion dan gel penyamakan; krim, minyak dan susu untuk tubuh, sabun mandi, gel, minyak, susu dan garam; krim, minyak, lotion, semprotan, pensil dan balsem untuk keperluan kosmetik; kristal mandi; kristal mandi untuk keperluan kosmetik; kristal mandi, bukan untuk keperluan medis; kuku buatan akrilik; kuku buatan bubuk; kuku buatan dari logam mulia; kuku jari kaki palsu; kuku palsu; kulit mengklarifikasi; kulit quillaia untuk dicuci; kunko [fumigasi dupa untuk kamar wewangian]; kutek kuku; lapisan atas cat kuku; lapisan dasar cat kuku; larutan pembersih bioteknologi untuk memecah bahan organik dan menghilangkan noda; larutan pembersih untuk peralatan sterilisasi ultrasonik gigi; lem ikatan potongan rambut; lem untuk menguatkan kuku; lembar abrasif; lembar pengering antistatik; lembaran binatu untuk penghilang noda warna; lilin bahan kulit; lilin boot; lilin carnauba polishing untuk penggunaan laut; lilin carnauba polishing untuk penggunaan mobil; lilin kumis; lilin lantai; lilin mobil; lilin obat menghilangkan rambut; lilin pembuat sepatu; lilin pemoles; lilin penata rambut; lilin penjahit; lilin penjahit dan tukang sepatu; lilin pijat, selain untuk keperluan medis; lilin tanpa selip untuk lantai; lilin tukang sepatu; lilin untuk keperluan kecantikan; lilin untuk lantai parket; linen untuk penggunaan kosmetik; lipstik; losion; losion untuk kulit; losion bayi; losion dan krem pelembab badan dan kulit; losion dan krim untuk digunakan pada kulit; losion dan semprotan untuk kulit; losion dan semprotan untuk kulit (non-medis); losion dan semprotan untuk muka; losion dan semprotan untuk rambut; losion

kosmetik; losion pelembab stimulasi non-obat untuk kulit; losion pemutih kulit wajah; losion pengelupasan untuk wajah; losion rambut; losion sebelum dan sesudah bercukur; losion setelah bercukur; losion susu matahari kosmetik; losion susu untuk keperluan kosmetik; losion susu untuk perawatan tubuh bayi; losion tubuh dan wajah; losion untuk rambut; losion untuk tubuh; losion untuk wajah tidak mengandung obat; losion wajah; losion wajah untuk dipakai setelah bercukur; losion, krim, pelembab, minyak dan susu yang dipakai setelah berjemur matahari; losion, susu, dan krim untuk tubuh (tidak mengandung obat); lotion aromaterapi; lotion bayi [perlengkapan mandi]; lotion berjemur; lotion berjemur kosmetik; lotion cukur; lotion dan krim tubuh beraroma; lotion dan pelembab anti-penuaan; lotion gelombang-set; lotion kaki tanpa obat; lotion kecantikan; lotion klarifikasi kulit non-obat; lotion kosmetik untuk mengurangi munculnya bintik-bintik dan bintik-bintik penuaan; lotion kulit dan tubuh, krim dan minyak untuk penggunaan kosmetik; lotion kulit kosmetik; lotion kulit pelembab [kosmetik]; lotion mandi; lotion mandi untuk keperluan kosmetik; lotion masker tubuh; lotion masker tubuh untuk keperluan kosmetik; lotion mata; lotion mata untuk keperluan kosmetik; lotion non-obat untuk kulit; lotion non-obat untuk melembabkan kulit; lotion non-obat untuk tubuh; lotion obat menghilangkan rambut; lotion pelembab [kosmetik]; lotion pelindung rambut; lotion pembersih gigi; lotion pembersih kulit; lotion pembersih non-obat; lotion pengencang untuk tubuh; lotion pengencang untuk wajah; lotion pengencang untuk wajah, tubuh dan tangan untuk keperluan kosmetik; lotion pengeritingan permanen; lotion penguat untuk tangan; lotion perawatan kulit kosmetik; lotion perawatan matahari; lotion perawatan matahari untuk keperluan kosmetik; lotion perawatan penguatan rambut; lotion perawatan rambut; lotion perawatan rambut untuk keperluan kosmetik; lotion rambut kosmetik; lotion rambut melambai; lotion rambut tanpa obat; lotion restorasi rambut tanpa obat; lotion setelah matahari; lotion setelah matahari untuk keperluan kosmetik; lotion stimulasi non-obat untuk kulit; lotion styling; lotion tabir surya; lotion tabir surya dan krim perawatan matahari; lotion tabir surya untuk keperluan kosmetik; lotion tahan usia; lotion tahan usia untuk keperluan kosmetik; lotion tangan; lotion tangan untuk keperluan kosmetik; lotion tubuh beraroma; lotion tubuh pelembab [kosmetik]; lotion untuk jenggot; lotion untuk keperluan kosmetik; lotion untuk memperkuat kuku; lotion untuk mengurangi selulit; lotion untuk pengurangan selulit untuk keperluan kosmetik; lotion untuk perawatan tubuh; lotion untuk perawatan wajah dan tubuh; lotion untuk perawatan wajah dan tubuh untuk keperluan kosmetik; lotion untuk wajah; lotion wajah dan tubuh; lotion wajah dan tubuh untuk keperluan kosmetik; lotion wajah kosmetik; lotion wajah tanpa obat; lotion wangi [sediaan toilet]; lotion, krim dan sediaan untuk perawatan wajah, tubuh, kulit kepala, kuku dan rambut; lulur; lulur kosmetik; make-up [kosmetik]; make-up bedak; make-up dasar bedak; make-up dasar bedak dalam bentuk bubuk; make-up dijual dalam bentuk compact; make-up mengeluarkan susu; make-up mengeluarkan susu, gel, lotion dan krim; make-up menghapus gel; make-up menghapus krim; make-up tubuh; make-up untuk compacts; make-up untuk wajah dan tubuh; mandi busa bayi; mandi minyak untuk perawatan rambut; manik-manik mandi; manik-manik mandi untuk keperluan kosmetik; maskara; maskara rambut; masker kaki untuk perawatan kulit; masker kecantikan; masker kecantikan rambut; masker kecantikan wajah; masker kecantikan wajah tidak mengandung obat; masker kecantikan, krim dan minyak untuk membersihkan kulit, krim kulit, krim untuk menghilangkan noda, krim mata, losion kulit, losion wajah, losion tubuh, pelembab kulit, krim malam, pengklarifikasi kulit, sediaan untuk tanning matahari, sediaan perawatan matahari bukan medis, kapas untuk kecantikan; masker kecantikan, sediaan perawatan kulit wajah (facial packs); masker kosmetik; masker kulit; masker kulit [kosmetik]; masker kulit berbentuk losion dan semprotan; masker kulit untuk keperluan kosmetik; masker mata; masker mata gel; masker mata untuk keperluan kosmetik; masker pelembab kulit; masker pembersih jahe; masker pembersih mineral; masker pembersih untuk tubuh; masker pembersih untuk wajah; masker pembersihan; masker pemutih kulit wajah; masker penataan rambut; masker perawatan rambut; masker rambut; masker rambut dan kulit kepala; masker scrub pemurnian mendalam; masker tanah liat penyeimbang minyak; masker tanah liat penyeimbang minyak rumput laut; masker tanah liat yang membersihkan kulit; masker tangan untuk perawatan kulit; masker tubuh; masker tubuh untuk keperluan kosmetik; masker untuk membersihkan wajah; masker wajah; masker wajah [kosmetik]; masker wajah bergizi madu dalam; masker wajah kosmetik; masker wajah memurnikan arang; masker wajah smoothing; masker wajah untuk penggunaan kosmetik; membersihkan dan melembabkan krim, minyak, lotion dan preparat; membersihkan dan mencuci preparat dan bahan; membersihkan dan menyinari sediaan daun tanaman; membersihkan kapur; membersihkan pelarut, selain untuk digunakan dalam proses pembuatan; membersihkan sediaan untuk artikel perokok; membersihkan sediaan untuk daun tanaman; membersihkan, mencuci dan memoles sediaan; membersihkan, menggerus dan memoles preparat dan bahan; memijat minyak dan lotion; memoles batu; memoles untuk alat musik; mencuci soda, untuk membersihkan; menggiling foil; menghapus kerutan sediaan perawatan kulit; menghidrasi; mengklarifikasi tonik wajah; mint untuk wewangian; minyak Kolonyo; minyak after-sun untuk keperluan kosmetik; minyak almond; minyak aromaterapi; minyak aromatik; minyak aromatik untuk mandi; minyak atsiri citron; minyak bergamot; minyak berjemur [kosmetik]; minyak berjemur untuk tujuan kosmetik; minyak biji rosa canina untuk penggunaan kosmetik; minyak dan lotion penyamakan matahari; minyak esensial; minyak esensial alami; minyak esensial aromatik; minyak esensial dari kayu cedar; minyak esensial lemon; minyak esensial sebagai pewangi untuk keperluan binatu; minyak esensial untuk digunakan dalam aromaterapi; minyak esensial untuk digunakan dalam pembuatan produk beraroma; minyak esensial untuk digunakan dalam proses pembuatan; minyak esensial untuk digunakan sebagai penyedap makanan; minyak esensial untuk industri umum, pertanian dan perdagangan umum; minyak esensial untuk keperluan industri; minyak esensial untuk keperluan kosmetik; minyak esensial untuk minuman penyedap; minyak esensial untuk penggunaan pribadi; minyak esensial untuk penggunaan pribadi, yaitu minyak untuk mandi, minyak tubuh dan minyak pijat; minyak esensial untuk penggunaan rumah tangga; minyak esensial yang berasal dari tumbuhan; minyak gaultheria; minyak jenggot; minyak kasturi [wewangian]; minyak kolonyo; minyak kolonyo/air aromatik; minyak kosmetik; minyak kosmetik untuk kulit; minyak kutikula; minyak lavender; minyak lavender untuk penggunaan kosmetik; minyak lidah buaya untuk penggunaan kosmetik; minyak mandi; minyak mandi dan garam mandi; minyak mandi dan garam mandi, bukan untuk keperluan medis; minyak mandi tanpa obat; minyak mandi untuk keperluan kosmetik; minyak mandi, bukan untuk keperluan medis; minyak mawar; minyak mawar untuk keperluan kosmetik; minyak melati; minyak memperbaiki rambut; minyak non-obat; minyak parfum; minyak parfum untuk pembuatan preparat kosmetik; minyak pelembab untuk penggunaan kosmetik; minyak pelindung matahari [kosmetik]; minyak pembersih untuk penggunaan kosmetik; minyak penataan rambut; minyak penyamakan [kosmetik]; minyak penyamakan matahari; minyak peppermint [wewangian]; minyak perlindungan matahari; minyak pijat; minyak pijat tubuh; minyak pinus untuk membersihkan lantai; minyak pohon teh; minyak rambut; minyak rambut kemiri; minyak rambut orang aring; minyak rosehip untuk penggunaan kosmetik; minyak setelah matahari; minyak setelah matahari [kosmetik]; minyak terpentin untuk degreasing; minyak tubuh; minyak tubuh berkilau; minyak tubuh untuk keperluan kosmetik; minyak untuk keperluan kosmetik; minyak untuk keperluan memotong kuku; minyak untuk keperluan pembersihan; minyak untuk keperluan toilet; minyak untuk parfum dan aroma; minyak untuk pengkondisian rambut; minyak untuk sediaan pembersihan; minyak wajah; minyak wangi; minyak wangi digunakan untuk menghasilkan aroma ketika dipanaskan; minyak, losion dan susu semua untuk keperluan kosmetik dan alat rias/pembersih badan untuk kuku, rambut dan kulit; minyak-minyak perawatan kulit; minyak-minyak sari kosmetika; mizu-oshiroi [foundation cair]; mousse dan gel penataan rambut; mousse perawatan kulit; mousse perlindungan rambut; mousse rambut; mousses [kosmetik];

mousses menjadi alat bantu penata rambut; musk alami; musk sintetis; mutiara mandi; mutiara mandi untuk keperluan kosmetik; obat dan bahan obat menghilangkan rambut; obat kumur anti rongga, bukan untuk keperluan medis; obat kumur dan obat kumur tanpa obat; obat kumur tanpa obat; obat kumur tanpa obat untuk hewan peliharaan; obat kumur, bukan untuk keperluan medis; oil baths untuk perawatan rambut untuk keperluan kosmetik; overlay memahat kuku [kosmetik]; pacar [pewarna kosmetik]; pacar untuk keperluan kosmetik; paket kecantikan (beauty pack) untuk menyusut/mengecilkan pori; paket kosmetik kecantikan (beauty pack) yang dijual satu unit; paket kosmetik wajah; paket masker pengencangan pori digunakan sebagai kosmetik; paket masker untuk keperluan kosmetik; paket wajah; palet pengkilap bibir; palet perona mata; parfum; parfum air wangi; parfum cair; parfum dalam bentuk bubuk; parfum dalam bentuk gel; parfum dalam bentuk padat; parfum dan air toilet; parfum dan cologne; parfum untuk keperluan industri; parfum, eau de Cologne dan aftershaves; pasir abrasif; pasir untuk sandblasting; pasta abrasif; pasta gigi; pasta gigi bayi; pasta gigi cair; pasta gigi dalam bentuk kue lunak; pasta gigi dalam bentuk permen karet; pasta gigi dan obat kumur; pasta gigi dan obat kumur tanpa obat; pasta gigi tanpa obat; pasta kosmetik untuk aplikasi ke wajah untuk menangkal silau; pasta pemutih gigi; pasta styling untuk rambut; pasta untuk mengkilapkan bahan kulit; pasta untuk tangkai pisau cukur; pasta wangi untuk keperluan kosmetik; patch jerawat kosmetik; pati cucian; pati untuk keperluan binatu; pelarut pembersih, selain untuk digunakan dalam proses pembuatan; pelembab; pelembab anti-penuaan; pelembab bibir; pelembab dan pelembut kulit tubuh; pelembab kulit; pelembab kulit berbentuk losion dan semprotan; pelembab kulit digunakan sebagai kosmetik; pelembab rambut; pelembab setelah matahari; pelembab tangan; pelembab tubuh; pelembab untuk wajah, badan, tangan dan kaki; pelembab wajah; pelembab wajah kosmetik; pelembab wajah tidak mengandung obat; pelembab, losion dan krem untuk badan dan kulit; pelembut kain; pelembut kain untuk penggunaan binatu; pelicin dan pengharum pakaian yang akan di setrika; pelindung bibir non-obat; pelindung matahari (kosmetik); pelindung matahari untuk bibir; pelindung matahari untuk bibir [kosmetik]; pelindung terhadap sinar matahari untuk wajah; pelindung terhadap sinar matahari untuk wajah tidak mengandung obat; pelunak kutikula; pembentuk garis bibir; pembersih tata rias wajah , pembersih kosmetik; pembersih baki sampah menggunakan pewangi; pembersih berbasis kimia bioteknologi dan semprotan pembersih untuk diaplikasikan di industri dan rumah tangga (selain untuk digunakan dalam proses manufaktur) seperti penghilangan noda, dan bioremediasi bahan organik dan hidrokarbon; pembersih berbentuk krim; pembersih busa untuk penggunaan pribadi; pembersih daerah kewanitaan tidak mengandung obat; pembersih dinding ban; pembersih jendela; pembersih jok; pembersih kamar mandi; pembersih karang gigi (tidak mengandung obat); pembersih karpet dengan pewangi; pembersih kipas angin; pembersih kulit; pembersih oven; pembersih pakaian selam; pembersih rem; pembersih rumah tangga; pembersih saluran pembuangan kimia dalam bentuk bubuk; pembersih saluran pembuangan kimia dalam bentuk cairan; pembersih saluran pembuangan kimia dalam bentuk gel; pembersih semprot; pembersih semprot untuk digunakan pada tekstil; pembersih semprot untuk keperluan rumah tangga; pembersih semprot untuk menyegarkan penjaga mulut atletik; pembersih sepatu (sediaan); pembersih tangan; pembersih tata rias wajah, pembersih kosmetik; pembersih untuk baki sampah; pembersih untuk keperluan kebersihan pribadi yang intim, tanpa obat; pembersih untuk kuas kosmetik; pembersih vinil dan kulit serta lapisan pelindung; pembersih wajah; pembersih wajah tidak mengandung obat; pembersihan, pemolesan dan cairan abrasif untuk keperluan umum dan serbuk; pembersihan, pemolesan, penggerusan, persiapan abrasif untuk keperluan rumah tangga; pembersihan, pemolesan, sediaan degreasing dan abrasif; pembersihan, penggerusan dan sediaan abrasif; pembilas akhir cucian; pembilas gigi; pembilasan rambut; pembilasan rambut [kondisioner sampo]; pembilasan rambut untuk keperluan kosmetik; pemecah rambut [sediaan penataan rambut]; pemelihara rambut; pemelihara rambut untuk keperluan kosmetik; pemerah pipi; pemerah pipi cair; pemerah pipi dalam bentuk bedak; pemerah susu krim; pemoles bibir; pemolesan pemerah pipi; pemutih bokong; pemutih cucian; pemutih gigi (strip dan pasta); pemutih gigi berbentuk pena; pemutih ketiak; pemutih kuku; pemutih rambut; pemutih selakangan; pena cat kuku; pena cat kuku remover; pena korektor untuk riasan mata; pencerah kulit; pencerah rambut; pencuci muka; pencuci tangan tanpa obat; pencuci tubuh (sabun) bayi; pencuci tubuh dan rambut bayi; pencuci vagina untuk keperluan sanitasi atau deodoran pribadi; pencuci wajah berbentuk bubuk; pencucian cucian; pencucian mata, bukan untuk tujuan medis; penetral bibir; penetral untuk pengeritingan permanen; pengatur tekstur rambut; pengawet untuk kulit [poles]; pengelupas sel kulit (peel) wajah; pengelupas sel kulit (peel) wajah tidak mengandung obat; pengeras kuku; penggosok (scrub) wajah tidak mengandung obat; penghapus enamel kuku, pena korektor enamel kuku; pengharum ruangan; penghilang cat kuku; penghilang cat kuku berbentuk gel; penghilang dan pembersih lantai & kisi-kisi lantai; penghilang enamel kuku; penghilang kapur; penghilang lem [selain untuk keperluan industri]; penghilang lemak; penghilang lilin lantai [sediaan gerusan]; penghilang limescale; penghilang noda; penghilang noda hewan peliharaan; penghilang pernis; penghilang riasan mata; penghitam alis; pengkilap bibir; pengkilap rambut; pengkilau rambut dalam bentuk semprotan; peningkat bawah mata; pensil alis; pensil blush on; pensil eyeliner; pensil kosmetik; pensil make-up; pensil mata; pensil mata kosmetik; pensil untuk bibir; pensil untuk keperluan memutihkan gigi; penutup mata gel untuk keperluan kosmetik; penyamakan kosmetik dan susu setelah matahari, gel dan minyak; penyedap untuk minuman [minyak esensial]; penyegar kulit; penyegar nafas; penyegar nafas, bukan untuk tujuan medis; penyegar tubuh dengan cara disemprot; penyeka kapas untuk keperluan kosmetik; penyeka yang dilembabkan terlebih dahulu dan tissue yang diresapi dengan bahan pembersih; penyeka yang diresapi dengan sediaan dan bahan-bahan untuk membersihkan dan memoles; penyeka, kapas dan tisu yang diresapi dengan sediaan kosmetik dan losion wewangian yang tidak mengandung obat; penyeka, tisu dan handuk kosmetik yang telah diresapi pelembab; penyemprot tubuh; peralatan mandi tanpa obat; perasa kue [minyak esensial]; perasa makanan [minyak esensial]; perasa makanan disiapkan dari minyak esensial; perasa menjadi minyak esensial, untuk digunakan dalam rokok elektronik; perasa menjadi minyak esensial, untuk tembakau; perawatan kulit dalam bentuk semprotan; perawatan pelurusan rambut; perawatan rambut dan sediaan pembersihan; perawatan rambut keratin; perekat kelopak mata ganda (kosmetik); perekat untuk bulu mata palsu, rambut dan kuku; perekat untuk keperluan kosmetik; perekat untuk membubuhkan alis palsu; perekat untuk membubuhkan bulu mata palsu; perekat untuk membubuhkan kuku atau bulu mata palsu; perekat untuk membubuhkan kuku palsu; perekat untuk membubuhkan rambut palsu; perhiasan kulit menjadi transfer dekoratif untuk keperluan kosmetik; perhiasan kulit self-adhesive untuk keperluan kosmetik; perhiasan kulit untuk keperluan kosmetik; pernis kuku untuk keperluan kosmetik; perona mata; perona mata berupa kilauan (Eyeshadow glitter); perona pipi; perona pipi dalam bentuk krim (Cream blush); persiapan kulit wajah untuk penggunaan kosmetik; persiapan scrubbing (scrubbing preparations) untuk digunakan pada kulit, yaitu, lulur (body scrubs) dan scrub wajah (facial scrubs); persiapan untuk perawatan rambut; petroleum jelly untuk keperluan kosmetik; pewangi bantal beraroma dengan cara disemprot; pewangi nafas dalam bentuk kunyah yang terbuat dari ekstrak kayu birch; pewangi rambut; pewarna Rambut; pewarna bibir dalam bentuk cairan atau gel [kosmetik]; pewarna janggut; pewarna kosmetik; pewarna lotion untuk rambut; pewarna rambut; pewarna rambut dan produk pemutihan; pewarna untuk keperluan toilet; pewarna-pewarna rambut; pewarnaan rambut dan sediaan pewarnaan rambut; pijat lilin untuk keperluan kosmetik; poles gigitiruan; poles untuk kulit; poles untuk sepatu bersinar; pomade rambut; pomade rambut untuk keperluan kosmetik; pomades untuk keperluan kosmetik; pomanders [zat aromatik]; potpourris [wewangian]; preparat dan bahan membersihkan dan mencuci untuk penggunaan

pribadi, yaitu, persiapan untuk mandi dan mandi pancuran (shower) yang tidak mengandung obat; preparat kosmetik yang mengandung kolagen; preparat pelembab [kosmetik]; preparat pelembab setelah bercukur; preparat pemutihan [decolorants] untuk keperluan kosmetik; preparat pemutihan [penghilang warna] untuk keperluan rumah tangga; primer kuku [kosmetik]; primer make-up; produk dan sediaan kosmetik perawatan kecantikan; produk dan sediaan untuk rambut dan perawatan rambut termasuk sampo, kondisioner, mousses, gel, lilin (waxes) dan semprotan (sprays); produk dan sediaan yang tidak mengandung obat-obatan untuk merawat kuku; produk dan sediaan yang tidak mengandung obat-obatan untuk merawat mulut dan gigi; produk dan sediaan yang tidak mengandung obat-obatan untuk merawat rambut dan kulit kepala; produk dan sediaan yang tidak mengandung obat-obatan untuk merawat tangan dan kaki; produk dan sediaan yang tidak mengandung obat-obatan untuk merawat tubuh dan kulit; produk dan sediaan yang tidak mengandung obat-obatan untuk merawat wajah; produk kosmetik dalam bentuk aerosol untuk perawatan kulit; produk mandi non-medis; produk pelindung matahari (kosmetik); produk pembersih rumah tangga; produk pemutih (kosmetik); produk pengelupas untuk merawat dan membersihkan kulit; produk perawatan bibir (kosmetik); produk perawatan kulit yang tidak mengandung obat; produk perawatan rambut, yaitu sampo dan kondisioner; produk perawatan tubuh [tidak mengandung obat-obatan] untuk wajah dan kulit; produk perawatan tubuh dan perawatan kecantikan; produk perawatan untuk melindungi rambut; produk perawatan wajah [kosmetik]; produk sabun; produk untuk perawatan kulit berbentuk cairan; produk wewangian; produk wewangian yaitu kolonye; produk yang tidak mengandung obat untuk penggunaan higienis mulut; racun lebah untuk keperluan kosmetik; rambut rontok; ramuan mandi, bukan untuk tujuan medis; reed diffusers terdiri dari minyak wangi dalam wadah dan termasuk buluh; rendam kaki tanpa pengobatan; rias wajah; riasan mata; rum rum; rum rum untuk keperluan kosmetik; rumput laut untuk digunakan dalam tata rias; sabun almond; sabun antiperspirant; sabun batang; sabun batangan untuk mandi; sabun batangan untuk toilet; sabun beraroma; sabun cair; sabun cair bergelembung untuk mandi berendam; sabun cair pribadi, sabun pribadi tanpa air, batang pembersih pribadi, sediaan perawatan rambut dalam bentuk batangan; sabun cair untuk binatu; sabun cair untuk mandi; sabun cair untuk mencuci piring; sabun cair untuk tangan dan wajah; sabun cair untuk tangan, wajah dan tubuh; sabun cair yang digunakan untuk mandi kaki; sabun cair yang digunakan untuk mencuci kaki; sabun cuci; sabun cuci tangan; sabun cukur; sabun dan deterjen; sabun deodoran; sabun deterjen; sabun industri; sabun kertas untuk penggunaan pribadi; sabun kosmetik; sabun krim; sabun krim tubuh; sabun kulit; sabun lidah buaya; sabun loofah; sabun mandi; sabun mandi [untuk manusia]; sabun mandi cair; sabun mandi cair tidak mengandung obat; sabun mandi dalam bentuk cair, padat atau gel; sabun mandi*; sabun non-obat; sabun non-obat untuk bayi; sabun non-obat untuk tangan; sabun non-obat untuk wajah; sabun pasir; sabun pelana; sabun pencerah warna untuk keperluan binatu; sabun pengelupasan untuk wajah; sabun tanpa air; sabun tidak mengandung obat untuk penggunaan pribadi; sabun tidak mengandung obat untuk penggunaan pribadi dalam bentuk cair, padat dan gel; sabun toilet; sabun tubuh; sabun tubuh tanpa obat; sabun untuk bahan kulit; sabun untuk keringat kaki; sabun untuk kulit; sabun untuk mencerahkan tekstil; sabun untuk penggunaan pribadi; sabun untuk penggunaan rumah tangga; sabun untuk perawatan tubuh; sabun wajah; sabun wajah dan sabun badan yang tidak mengandung obat, butiran manik-manik untuk mandi, butiran kristal untuk mandi, busa untuk mandi, gel untuk mandi, losion untuk mandi, minyak untuk mandi, garam untuk mandi yang tidak mengandung obat, gelembung busa untuk mandi, busa untuk, sabun mandi cair, busa untuk mandi di bawah pancuran dan busa untuk mandi, gel untuk mandi di bawah pancuran dan gel untuk mandi, lulur untuk mandi di bawah pancuran dan lulur untuk mandi; sabun wangi; sabun-sabun; sabun-sabun, sabun mandi, wangi-wangian, minyak esensial, kosmetik, shampoo, shampoo kering; sachet aroma untuk bantal mata; sachet bunga rampai untuk dimasukkan dalam bantal aromaterapi; sachet parfum; sachet untuk linen wangi; safrol; sahampoo untuk kendaraan; salep kosmetik; salep kulit pelembab [kosmetik]; salep ruam popok dan lotion tanpa obat; salep tanpa obat untuk melembabkan kulit; salep tanpa obat untuk pencegahan dan pengobatan kulit terbakar; sampo; sampo dan kondisioner rambut; sampo dan kondisioner untuk digunakan pada rambut; sampo hewan peliharaan tanpa obat; sampo karpet; sampo ketombe tanpa obat; sampo mobil; sampo tanpa obat; sampo untuk bayi; sampo untuk kendaraan bermotor; sampo untuk rambut manusia; sampo-sampo, kondisioner-kondisioner; sarung tangan pengamplasan; sarung tangan pra-dibasahi dengan sediaan kosmetik untuk keperluan kosmetik; scrub kaki; scrub krim tubuh; scrub pengelupasan kulit untuk keperluan kosmetik; scrub pengelupasan untuk kaki; scrub pengelupasan untuk tangan; scrub pengelupasan untuk tubuh; scrub pengelupasan untuk wajah; scrub tangan; scrub tanpa obat untuk wajah dan tubuh; scrub wajah; sealant polimer untuk membersihkan, menyinari, dan melindungi permukaan eksterior mobil; sediaan untuk mencuci tangan; sediaan untuk mengkilapkan buah; sediaan abrasif; sediaan anti keringat (sediaan mandi); sediaan antistatik untuk keperluan rumah tangga; sediaan aromaterapi; sediaan bahan kimia pembersih untuk keperluan rumah tangga; sediaan baskom tanpa obat; sediaan bercukur dan bercukur; sediaan berjemur; sediaan berjemur [kosmetik]; sediaan berjemur dan sediaan perlindungan dari matahari; sediaan binatu; sediaan binatu atau cairan untuk menghilangkan bau dan untuk membuat pakaian dan bahan tekstil tercium bersih; sediaan buffing kuku; sediaan busa untuk mandi; sediaan cucian dan pemutihan; sediaan cukur; sediaan dalam bentuk emulsi untuk merawat kulit [tidak mengandung obat-obatan]; sediaan dan bahan non-obat untuk perlindungan dan perawatan kulit; sediaan dan bahan untuk pembersihan, pemolesan, sediaan degreasing dan abrasif; sediaan dan perawatan rambut; sediaan dan produk perawatan kulit [kosmetik dan tidak mengandung obat-obatan]; sediaan degreasing; sediaan degreasing dengan basis pelarut; sediaan degreasing untuk keperluan rumah tangga; sediaan douching untuk keperluan sanitasi pribadi atau deodoran [perlengkapan mandi]; sediaan dry-cleaning; sediaan eksfoliasi tanpa obat untuk perawatan kulit dan rambut; sediaan eksfoliasi tanpa obat untuk wajah; sediaan fumigasi [parfum]; sediaan furbishing; sediaan gerusan; sediaan gigi non-obat untuk anjing; sediaan gigi non-obat untuk hewan peliharaan; sediaan gigi non-obat untuk kucing; sediaan gigi non-obat untuk ternak; sediaan hiasan rambut [sediaan highlight]; sediaan kolagen untuk keperluan kosmetik; sediaan kondisioner kain; sediaan kosmetik; sediaan kosmetik anti-penuaan; sediaan kosmetik dan kecantikan; sediaan kosmetik meminimalkan kerut untuk penggunaan wajah topikal; sediaan kosmetik perawatan rambut; sediaan kosmetik tanpa busa; sediaan kosmetik tanpa obat; sediaan kosmetik tidak mengandung obat untuk penggelapan kulit dan penggelapan kulit yang dilakukan sendiri; sediaan kosmetik tidak mengandung obat untuk tujuan pelangsingan; sediaan kosmetik untuk berjemur; sediaan kosmetik untuk berjemur dan sediaan untuk melindungi kulit dari efek sinar matahari; sediaan kosmetik untuk bulu mata; sediaan kosmetik untuk kulit; sediaan kosmetik untuk kulit kering selama kehamilan; sediaan kosmetik untuk mandi; sediaan kosmetik untuk mandi dan mandi; sediaan kosmetik untuk melindungi dari sengatan matahari; sediaan kosmetik untuk melindungi kulit dari sinar matahari; sediaan kosmetik untuk modifikasi kulit dan tubuh plastik simulasi dan kosmetik untuk layanan make up artis; sediaan kosmetik untuk pembaruan kulit; sediaan kosmetik untuk pemeliharaan kulit dan perawatan kulit; sediaan kosmetik untuk pengeringan cat kuku; sediaan kosmetik untuk perawatan kulit; sediaan kosmetik untuk perawatan mulut dan gigi; sediaan kosmetik untuk perawatan tubuh; sediaan kosmetik untuk rambut dan kulit kepala; sediaan kosmetik untuk tata rias artis khususnya sediaan untuk kulit, rambut dan untuk pewarnaan gigi; sediaan kosmetik untuk tujuan pelangsingan; sediaan kosmetik untuk wajah dan tubuh; sediaan kosmetik wajah; sediaan kosmetik yang digunakan untuk mengangkat sel-sel kulit mati dari permukaan kulit; sediaan kosmetik yang digunakan untuk pengelupasan sel-sel kulit mati di wajah; sediaan

kosmetik yang digunakan untuk pengelupasan sel-sel kulit mati diwajah; sediaan kosmetik, yakni krim untuk mengencangkan kulit; sediaan kosmetika untuk perawatan jerawat; sediaan kulit wajah untuk keperluan kosmetik; sediaan lidah buaya untuk keperluan kosmetik; sediaan make-up untuk wajah dan tubuh; sediaan mandi bukan untuk tujuan medis; sediaan mandi busa; sediaan mandi busa tanpa obat; sediaan mandi busa untuk keperluan kosmetik; sediaan mandi dan mandi pancuran (shower); sediaan mandi mentol, bukan untuk keperluan medis; sediaan mandi tanpa obat; sediaan mandi untuk hewan peliharaan; sediaan mandi, bukan untuk keperluan medis; sediaan meluruskan rambut; sediaan membersihkan dan mencuci untuk keperluan rumah tangga; sediaan membersihkan kendaraan; sediaan mencuci rambut; sediaan menghapus make-up; sediaan menghapus pernis; sediaan menghilangkan karat; sediaan menghilangkan kutikula; sediaan menghilangkan kutikula untuk keperluan kosmetik; sediaan menyegarkan nafas untuk kebersihan pribadi; sediaan non-obat untuk mengurangi sengatan matahari; sediaan obat menghilangkan rambut; sediaan obat menghilangkan rambut dan pengelupasan kulit; sediaan pelindung matahari kosmetik; sediaan pembersih badan; sediaan pembersih jok mobil; sediaan pembersih otomotif; sediaan pembersih peralatan rumah tangga; sediaan pembersih pribadi untuk wajah, tangan dan tubuh; sediaan pembersih untuk membersihkan permukaan substrat dari pelapis, noda, cat dan komposisi endapan yang tidak diinginkan untuk menghilangkan getah dan perekat, pelumas dan tar serta sediaan dekalsifikasi dan penghancuran kerak untuk pembersihan produk rumah tangga; sediaan pembersih wajah; sediaan pembersihan; sediaan pembersihan busa; sediaan pembersihan dan pemolesan; sediaan pembersihan dan pemolesan kulit; sediaan pembersihan dengan dasar pelarut; sediaan pembersihan kaca; sediaan pembersihan kaca depan; sediaan pembersihan karburator dan tersedak; sediaan pembersihan karpet; sediaan pembersihan kulit tanpa obat; sediaan pembersihan lantai; sediaan pembersihan serba guna; sediaan pembersihan serba guna untuk barang-barang perokok; sediaan pembersihan tangan; sediaan pembersihan tanpa obat; sediaan pembersihan tanpa obat untuk digunakan pada tubuh; sediaan pembersihan tanpa obat untuk kulit; sediaan pembersihan tubuh dan perawatan kecantikan; sediaan pembersihan untuk ban dan roda kendaraan; sediaan pembersihan untuk ban dan roda mobil; sediaan pembersihan untuk ban kendaraan, pelek roda dan hub roda; sediaan pembersihan untuk digunakan pada tubuh; sediaan pembersihan untuk kain; sediaan pembersihan untuk keperluan rumah tangga; sediaan pembersihan untuk kulit; sediaan pembersihan untuk membersihkan permukaan; sediaan pembersihan untuk mobil; sediaan pembersihan untuk penggunaan pribadi; sediaan pembersihan wallpaper; sediaan pembersihan, pemolesan dan penggosok; sediaan pemolesan; sediaan pemolesan untuk bahan kulit; sediaan pemolesan, penggerusan dan abrasif; sediaan pemutih gigi; sediaan pemutih kulit; sediaan pemutih kulit [kosmetik]; sediaan pemutih untuk keperluan domestik; sediaan pemutih, pembersih dan kompon; sediaan pemutihan gigi; sediaan pemutihan kulit; sediaan penataan rambut; sediaan pencuci; sediaan pencuci piring; sediaan pencucian dan pemutihan; sediaan pencucian untuk keperluan binatu; sediaan pengasah; sediaan pengasahan; sediaan pengencangan payudara kosmetik; sediaan pengeriting rambut; sediaan pengeritingan dan pengeritingan permanen; sediaan pengeritingan rambut dan pengaturan rambut; sediaan penghapus noda; sediaan pengharum ruangan; sediaan penghilang pernis; sediaan penghilang rambut; sediaan penghilang warna; sediaan penghilang warna untuk rambut; sediaan penguatan kuku; sediaan pengupasan lantai; sediaan pengupasan lilin; sediaan penyamakan sendiri [kosmetik]; sediaan peralatan mandi tanpa obat; sediaan perataan [kanji]; sediaan perawatan bibir; sediaan perawatan bibir tanpa obat; sediaan perawatan kaki tanpa obat; sediaan perawatan kecantikan; sediaan perawatan kecantikan kulit tanpa obat; sediaan perawatan kuku; sediaan perawatan kuku kosmetik; sediaan perawatan kulit; sediaan perawatan kulit anti penuaan; sediaan perawatan kulit anti-penuaan; sediaan perawatan kulit tanpa obat; sediaan perawatan kulit tanpa obat dalam sifat penyegar tubuh dengan cara disemprot; sediaan perawatan kulit wajah (kosmetik); sediaan perawatan kulit yaitu pembersih, toner, pelembab, krim wajah, krim tangan, krim tubuh, krim mata, gel mata, balsem, exfoliator, bubuk pemoles, masker wajah, lotion, sabun mandi, serum untuk penggunaan kosmetik; sediaan perawatan kulit yang menggabungkan madu Manuka dan/atau bahan-bahan herbal; sediaan perawatan kulit, bukan untuk keperluan medis; sediaan perawatan kulit, mata, bibir dan kuku (tidak mengandung obat); sediaan perawatan kulit, yaitu pengelupas sel kulit; sediaan perawatan kulit, yaitu sabun mandi, losion, krim dan sampo; sediaan perawatan matahari; sediaan perawatan matahari [kosmetik]; sediaan perawatan matahari bukan medis; sediaan perawatan matahari dan sun block tanpa obat; sediaan perawatan non-obat untuk anjing; sediaan perawatan non-obat untuk hewan peliharaan; sediaan perawatan non-obat untuk kucing; sediaan perawatan non-obat untuk ternak; sediaan perawatan rambut; sediaan perawatan rambut tanpa obat untuk keperluan kosmetik; sediaan perawatan rambut untuk manusia; sediaan perawatan rambut yang terdiri dari minyak kelapa murni organik dan minyak kelapa murni; sediaan perawatan rambut, bukan untuk keperluan medis; sediaan perawatan tanpa obat, selain mencuci hewan; sediaan perawatan tubuh tanpa obat; sediaan perawatan wajah kosmetik; sediaan perawatan wajah tidak mengandung obat; sediaan perawatan, perawatan dan kecantikan kulit, kulit kepala dan rambut untuk penggunaan kosmetik; sediaan perbaikan kuku; sediaan perendaman cucian; sediaan pertumbuhan kembali rambut kosmetik menghambat; sediaan pewangi ruangan; sediaan pewangi udara untuk mobil; sediaan pewangi udara untuk ruangan; sediaan pewarnaan rambut; sediaan pewarnaan untuk keperluan kosmetik; sediaan phytocosmetic; sediaan pijat tanpa obat; sediaan pra-cukur dan setelah-cukur; sediaan pra-perendaman; sediaan rambut santai; sediaan rambut tanpa obat; sediaan rias rambut kosmetik; sediaan sanitasi menjadi peralatan mandi non-obat; sediaan sanitasi menjadi perlengkapan mandi; sediaan setelah bercukur; sediaan sun block; sediaan sun block untuk keperluan kosmetik; sediaan tabir surya; sediaan tabir surya untuk digunakan pada kulit; sediaan tanpa obat untuk digunakan di kamar mandi; sediaan tanpa obat untuk merawat dan membersihkan hewan; sediaan tanpa obat untuk perawatan kulit, rambut dan kulit kepala; sediaan tata rias; sediaan tidak mengandung obat untuk pembersihan dan perawatan tubuh; sediaan tubuh dan perawatan kecantikan; sediaan tubuh dan perawatan kecantikan untuk keperluan kosmetik; sediaan ukuran binatu; sediaan untuk mandi berendam berbentuk butiran kristal; sediaan untuk melindungi rambut dari sinar matahari; sediaan untuk membersihkan dan menyemir kulit dan alas kaki, tidak termasuk produk rambut; sediaan untuk membersihkan dapur, sediaan untuk membersihkan kamar mandi, sediaan untuk membersihkan toilet; sediaan untuk membersihkan gigi; sediaan untuk membersihkan gigi palsu; sediaan untuk membersihkan pipa saluran pembuangan; sediaan untuk membersihkan rambut; sediaan untuk membersihkan, melindungi dan menjaga permukaan kendaraan; sediaan untuk membersihkan, melindungi dan menjaga permukaan kendaraan termasuk sediaan untuk mencuci, memoles, mengkilapkan; sediaan untuk membersihkan, merawat dan memperindah kulit, kulit kepala dan rambut; sediaan untuk membersihkan, merawat, memelihara dan memperindah kulit, kulit kepala dan rambut; sediaan untuk membuat daun tanaman mengkilap; sediaan untuk membuka blokir pipa limbah; sediaan untuk membuka saluran pipa drainase; sediaan untuk membuka wastafel; sediaan untuk memperbaiki dan menempelkan bulu mata, jenggot, memasang rambut palsu; sediaan untuk mencuci; sediaan untuk mencuci buah dan sayuran; sediaan untuk mencuci pakaian; sediaan untuk mengasah; sediaan untuk mengecat rambut; sediaan untuk mengeriting dan mengatur rambut; sediaan untuk menggosok; sediaan untuk menghapus manikur; sediaan untuk menghilangkan kuku gel; sediaan untuk menghilangkan limescale, karat atau minyak; sediaan untuk menghilangkan warna rambut; sediaan untuk mengikalkan rambut; sediaan untuk mengilatkan [semir]; sediaan untuk merawat tangan dan tubuh; sediaan untuk pembersihan, perawatan dan perawatan rambut; sediaan untuk pembersihan, pewarnaan, pewarnaan,

pemutihan, pengaturan dan penataan rambut; sediaan untuk pembersihan, pewarnaan, pewarnaan, pemutihan, pengaturan dan pengeritingan rambut permanen; sediaan untuk pengeritingan rambut; sediaan untuk pengeritingan rambut permanen; sediaan untuk pengupasan lilin dari lantai; sediaan untuk perawatan bulu mata; sediaan untuk perawatan dan pembersihan hewan; sediaan untuk perawatan kulit kepala dan rambut; sediaan untuk perawatan tubuh dan kecantikan; sediaan untuk perlengkapan mandi (toilet preparations) yang tidak mengandung obat, yaitu, sabun; sediaan untuk perlengkapan mandi (toilet preparations) yang tidak mengandung obat; sediaan untuk pewarnaan awal rambut; sediaan untuk pewarnaan awal rambut, menghilangkan warna rambut, mengecat rambut dan mewarnai rambut; sediaan untuk simulasi warna darah pada bagian tubuh untuk menutupi noda kulit; sediaan untuk simulasi warna darah pada bagian tubuh, untuk menutupi noda kulit dan kosmetik untuk menindaklanjuti pengobatan pasca operasi bekas luka pada kulit; sediaan yang tidak mengandung obat untuk bercukur; sediaan yang tidak mengandung obat untuk digunakan sebelum bercukur; sediaan yang tidak mengandung obat untuk digunakan setelah bercukur; sediaan yang tidak mengandung obat-obatan untuk melembabkan, memberi nutrisi, mengencangkan dan merawat kulit; sediaan) zat pencerah warna untuk keperluan binatu di dalam rumah tangga; sediaan, termasuk krim, gel, dan mouse, untuk digunakan sebelum, selama dan setelah bercukur; sediaan-sediaan untuk membersihkan, mengkilapkan, menggosok dan membuang lemak; sediaan-sediaan aroma wangi ruangan; sediaan-sediaan eksfoliasi non-medis untuk kulit kepala dan rambut; sediaan-sediaan kosmetik rias rambut; sediaan-sediaan kosmetik untuk tata rias artis khususnya sediaan-sediaan untuk kulit, rambut dan untuk pewarnaan gigi; sediaan-sediaan mencuci tangan diresapi untuk keperluan kosmetik; sediaan-sediaan pembersih kulit untuk wajah dan tubuh; sediaan-sediaan perawatan gigi; sediaan-sediaan pewangi udara untuk kamar mandi dan kamar kecil; sediaan-sediaan untuk membersihkan dan mencuci; sediaan-sediaan untuk memutihkan dan mencuci sediaan-sediaan untuk membersihkan, mengkilatkan, membuang lemak sabun, wangi-wangian, minyak sari, kosmetik, minyak rambut bahan-bahan pemeliharaan gigi; sediaan-sediaan yang tidak mengandung obat untuk kulit, mengandung vitamin, herbal, mineral, atau minyak sari; self-tanning lotion [kosmetik]; semir boot; semir dan lilin sepatu; semir furnitur; semir gigi; semir lantai; semir mobil; semir sepatu dan boot; semir sepatu dan krim; semir untuk furnitur dan lantai; semprotan antistatik untuk pakaian; semprotan dengan pengharum untuk badan, semprotan dengan pengharum untuk ruangan; semprotan deodoran feminin; semprotan deodoran kaki; semprotan kamar beraroma; semprotan kulit topikal untuk keperluan kosmetik; semprotan linen beraroma; semprotan menjadi alat bantu penata rambut; semprotan mulut tanpa obat; semprotan pelindung panas untuk rambut; semprotan penata rambut; semprotan penyegar kain beraroma; semprotan penyegar nafas; semprotan rambut; semprotan rambut dan gel rambut; semprotan tubuh; semprotan tubuh beraroma; semprotan tubuh digunakan sebagai deodoran pribadi dan wewangian; semprotan tubuh untuk keperluan kosmetik; semprotan untuk tubuh yang mengandung wewangian dan sabun yang mengandung wewangian; senyawa buffing; senyawa penggosok lantai; sepatu hitam [semir sepatu]; sepatu sesuatu; serat untuk keperluan kosmetik; serbuk basma; serbuk gosok untuk tujuan umum; serpih mandi; serum anti-penuaan untuk wajah; serum bulumata; serum jenggot; serum kecantikan; serum kulit (kosmetik); serum kulit tanpa obat; serum kulit tanpa obat untuk wajah; serum mata; serum pemutih (kosmetik); serum penataan rambut; serum perawatan rambut; serum rambut; serum tidak eksklusif hyaluronat bisa mengandung vitamin dan pencerah (kosmetik); serum untuk wajah tidak mengandung obat; serum wajah; serum yang mengandung ekstrak batu permata; shampo dan kondisioner hewan peliharaan [sediaan perawatan hewan non-obat-obatan]; shampo hewan peliharaan tidak mengandung obat; shampo hewan peliharaan, non-obat [sediaan perawatan hewan]; shampo rambut; shampo untuk hewan [sediaan perawatan non-obat]; shampo untuk hewan peliharaan [sediaan perawatan tanpa pengobatan]; shampoo kering; shampoo ketombe; shampoo pH netral; shampoo pH seimbang; silikon karbida [abrasif]; soda pemutih; soda soda; solusi gerusan; solusi pembersih lensa kacamata; solusi pengeritingan dingin; stik untuk menyebarkan aroma; stiker kuku jari kaki; stiker nail art; stiker seni tubuh; strip abrasif; strip lilin untuk menghilangkan rambut tubuh; strip napas menyegarkan; strip pemutih gigi; strip pemutih, pasta gigi; strip wajah untuk menghilangkan sumbatan dari pori-pori pada kulit; styling mousse; sulingan herbal; sulingan tanaman; sumbu diresapi dengan wewangian untuk kamar wewangian; sun block lotion untuk keperluan kosmetik; sun-tanning gel; susu almond untuk keperluan kosmetik; susu berjemur; susu kecantikan; susu mandi; susu pelembab; susu pelembab setelah bercukur; susu pelembab tubuh; susu pelembab untuk pemutih kulit wajah; susu pembersih; susu pembersih untuk keperluan toilet; susu pembersih untuk perawatan kulit; susu pembersih wajah; susu penyamakan [kosmetik]; susu setelah dicukur; susu setelah matahari; susu setelah matahari [kosmetik]; susu setelah matahari untuk keperluan kosmetik; susu tubuh; susu wajah dan lotion; susu wajah dan lotion untuk keperluan kosmetik; susu wajah dan tubuh; susu wajah dan tubuh untuk keperluan kosmetik; tabir surya; tabir surya berbentuk losion dan semprotan; tabir surya dalam bentuk losion dan semprotan; tabir surya tahan air; tabir surya untuk keperluan kosmetik; tablet deterjen pencuci piring; tablet pembersih gigi tiruan tanpa obat; tambalan kosmetik yang mengandung tabir surya dan tabir surya untuk digunakan pada kulit; tas organizer untuk keperluan kosmetik terisi; tata rias dan pembersih tata rias panggung, film dan televisi (kosmetik teater) terutama untuk TV definisi tinggi; tata rias dan pembersih tata rias untuk panggung , film, dan televisi (kosmetik teater)terutama untuk TV definisi tinggi; tato sementara untuk keperluan kosmetik; tato yang dapat dilepas untuk keperluan kosmetik; tempat lipstik; terpene [minyak esensial]; terpentin untuk mengalami degreasing; texturizers kulit; tips kuku; tiriskan dan cuci sediaan yang tidak menghalangi; tiriskan sediaan pembersihan; tiriskan sediaan pemblokiran; tissue (penyeka) yang telah dilembabkan sebelumnya untuk wajah tidak mengandung obat; tisu (wipes) atau bantalan yang diresapi dengan persiapan atau bahan pembersihan, pemolesan, penggosok atau abrasif; tisu basah untuk keperluan kosmetik; tisu bayi diresapi dengan sediaan pembersihan; tisu bayi sekali pakai diresapi dengan sediaan kosmetik; tisu bayi sekali pakai diresapi dengan sediaan pembersihan pribadi; tisu bayi untuk keperluan kosmetik; tisu diresapi dengan larutan pembersih; tisu diresapi dengan minyak esensial, untuk penggunaan kosmetik; tisu diresapi dengan pembersih kulit; tisu diresapi dengan preparat anti-keringat untuk penggunaan pribadi; tisu diresapi dengan sediaan berjemur; tisu diresapi dengan sediaan deodoran untuk penggunaan pribadi; tisu diresapi dengan sediaan kosmetik; tisu diresapi dengan sediaan menghilangkan make-up; tisu diresapi dengan sediaan pembersihan; tisu diresapi dengan sediaan pembersihan pribadi; tisu diresapi dengan sediaan pembersihan untuk hewan peliharaan; tisu diresapi dengan sediaan perawatan kulit; tisu kacamata diresapi dengan pembersih; tisu kertas diresapi untuk membersihkan piring; tisu kosmetik pra-lembab; tisu kosmetik yang sudah diresapi pelembab sebelumnya; tisu pembersih kulit yang sudah direndam sebelumnya; tisu pra-dibasahi dengan sediaan pembersihan untuk keperluan rumah tangga; tisu sekali pakai diresapi dengan bahan kimia pembersih atau senyawa untuk kebersihan pribadi; tisu sekali pakai diresapi dengan bahan kimia pembersih atau senyawa untuk keperluan industri dan komersial; tisu sekali pakai diresapi dengan senyawa pembersih untuk digunakan pada wajah; tisu yang diresapi dengan kosmetik; tisu yang diresapi dengan losion kosmetik; tisu yang diresapi dengan pembersih kulit; tisu, kain atau penyeka yang dilembapi atau diresapi dengan sediaan membersihkan pribadi atau losion kosmetik; tisyu bayi; toner kulit; toner kulit non-obat; toner untuk penggunaan kosmetik; toner untuk wajah tidak mengandung obat; toner wajah; toner wajah kosmetik; tongkat dupa; tongkat kapas serbaguna untuk penggunaan pribadi; tongkat pomade; tongkat pomades untuk keperluan kosmetik; tonik rambut; tonik rambut untuk keperluan kosmetik; topeng kulit kepala; transfer dekoratif untuk

keperluan kosmetik; transfer tato temporer; transfer tato yang bisa dilepas; tubuh gemerlap; tubuh yang tidak berobat meresap; udara bertekanan kalengan untuk keperluan pembersihan dan debu; ujung kuku buatan; vanillin sintetis [wewangian]; wajah berkilauan; wajah dan tubuh gemerlap; wangi-wangian; wangi-wangian untuk penggunaan kosmetik; warna alis dalam bentuk pensil dan bubuk; warna bulu mata; warna jenggot; warna menjalankan lembar cucian pencegahan; warna pipi; warna rambut; wax rambut; wewangian; wewangian alami; wewangian dan dupa; wewangian dan wangi-wangian; wewangian dan wewangian; wewangian dicampur; wewangian kayu cedar; wewangian sintetis; wewangian untuk digunakan dalam pembuatan; wewangian untuk keperluan rumah tangga; wewangian untuk mobil; wewangian untuk penggunaan pribadi; wewangian vanila; wewangian, minyak atsiri, kosmetik tanpa obat, lotion rambut tanpa obat; wewangian, minyak esensial; wewangian, minyak esensial, kosmetik, lotion rambut; wewangian, wewangian dan dupa; wewangian, wewangian dan dupa, selain parfum untuk penggunaan pribadi; witch hazel [sulingan herbal]; wol baja diresapi untuk pembersihan; zat pelembut untuk keperluan rumah tangga; zat pengering untuk mesin pencuci piring===

---

210 Nomor Permohonan : JID2021043092
220 Tanggal Penerimaan : 25/06/2021 14:21:08
320 Prioritas :
730 Nama Pemohon : HETY BINTANG PUTRI
Alamat Pemohon : Slungkep Rt. 003 Rw. 004, Kel. Slungkep - Kec. Kayen, Kabupaten Pati, Kabupaten Pati, Jawa Tengah
740 Nama Kuasa :
Alamat Kuasa :

540 Etiket



Tipe Merek : Merek Kata dan Lukisan
Nama Merek : Le_khari + Lukisan
566 Arti Bahasa :
591 Uraian Warna : Kuning Emas
511 Kelas Barang/Jasa : 35
510 Uraian Barang/Jasa : ===Jasa toko on-line dan gerai yang menjual alas kaki, pakaian, penutup kepala dan asesoris pakaian, tas punggung, tas untuk membawa segala keperluan, tas tangan dan dompet; Jasa toko pakaian eceran; Penjualan pakaian,; Toko Pakaian Jadi / konpeksi; Toko pakaian ritel; Toko yang menjual pakaian; layanan eceran atau grosir untuk pakaian; layanan pemasaran online; layanan toko grosir menampilkan pakaian; layanan toko grosir online yang menampilkan pakaian; layanan toko ritel menampilkan pakaian===

---

210 Nomor Permohonan : DID2021043093
220 Tanggal Penerimaan : 25/06/2021 14:22:17
320 Prioritas :
730 Nama Pemohon : Nintendo Co., Ltd.
Alamat Pemohon : 11-1, Hokotate-cho, Kamitoba, Minami-ku, Kyoto-shi, Kyoto, Japan
740 Nama Kuasa : Yenny Halim S.E., S.H., M.H.
Alamat Kuasa : ACEMARK, Jl. Cikini Raya No. 58 G-H, Jakarta 10330, Indonesia

540 Etiket

VMAX Klimaks

Tipe Merek : Merek Kata
Nama Merek : VMAX Klimaks
566 Arti Bahasa : VMAX Klimaks : merupakan suatu penamaan.
591 Uraian Warna : Hitam dan Putih.
511 Kelas Barang/Jasa : 28
510 Uraian Barang/Jasa : ===Permainan; alat untuk game; boneka (dolls); film pelindung yang disesuaikan untuk layar untuk game portabel; game portabel dengan layar kristal cair; kartu perdagangan untuk permainan; kartu permainan; konsol genggam untuk bermain video game; mainan *; mainan untuk hewan peliharaan; mainan yang diisi kain/kapas; mesin permainan video; mesin video game arcade; pengendali untuk konsol game; peralatan olahraga===

---

210 Nomor Permohonan : JID2021043094
220 Tanggal Penerimaan : 25/06/2021 14:24:50
320 Prioritas :
730 Nama Pemohon : CINDY KURNIAWAN
Alamat Pemohon : Jl. Pelepah Indah I LA 7 No. 5, RT. 011/RW. 018, Kel. Kelapa Gading Timur, Kec. Kelapa Gading, Kota Administrasi Jakarta Utara, DKI Jakarta
740 Nama Kuasa : Rini Listya Kusumawardani S.H.
Alamat Kuasa : NSP Law offoce Jalan Menteng Raya No 35

540 Etiket

CEKA

	Tipe Merek	:	Merek Kata dan Lukisan
	Nama Merek	:	CEKA + LOGO
566	Arti Bahasa	:	Tidak Ada Terjemahan
591	Uraian Warna	:	Abu-abu Muda, Abu-abu Tua, Tosca, Biru Muda, Biru Tua, Hitam dan Putih
511	Kelas Barang/Jasa	:	37
510	Uraian Barang/Jasa	:	===Jasa konstruksi jembatan dan bangunan; Jasa saran, konsultasi dan informasi yang berhubungan dengan jasa konstruksi bangunan, instalasi, pemeliharaan dan perbaikan; Kegiatan khusus pemasangan berbagai pondasi dan tiang pancang untuk gedung, jalan/jembatan, bangunan pengairan, dermaga dan sejenisnya sebagai bagian dari pekerjaan yang tercakup dalam konstruksi gedung dan konstruksi bangunan sipil dan biasanya dikerjakan atas dasar subkontrak; Konstruksi bangunan; Konstruksi bangunan dan struktur teknik sipil lain; bangunan dan konstruksi bawah air; inspeksi bangunan dalam proses konstruksi bangunan; jasa konsultasi yang berkaitan dengan konstruksi bangunan; jasa konsultasi yang berkaitan dengan konstruksi bangunan dan struktur lainnya; jasa pengawasan konstruksi bangunan untuk proyek bangunan; jasa pengawasan konstruksi bangunan untuk proyek real estat; jasa pengawasan konstruksi bangunan yang berkaitan dengan pusat perbelanjaan, kompleks industri, gedung perkantoran, gedung tempat tinggal dan pengembangan real estat lainnya; konstruksi bangunan dan struktur hemat energi; konstruksi bangunan dan struktur lainnya; konstruksi bangunan industri; konstruksi bangunan komersial; konstruksi bangunan kustom; konstruksi bangunan perumahan dan komersial; konstruksi bangunan tempat tinggal; konstruksi bangunan, bendungan dan jembatan; konstruksi bangunan, jalan, jembatan dan bendungan; konstruksi dan pemeliharaan bangunan; konstruksi dan perbaikan bangunan; konstruksi dan perbaikan bangunan dan rumah tinggal; konstruksi dan perbaikan bangunan dan struktur lainnya; konstruksi dan renovasi bangunan; konstruksi interior bangunan; konsultasi yang berkaitan dengan konstruksi perumahan dan bangunan; konsultasi yang berkaitan dengan pengawasan konstruksi bangunan; layanan konsultasi yang berkaitan dengan konstruksi bangunan; memberikan informasi yang berkaitan dengan konstruksi bangunan; memberikan informasi yang berkaitan dengan konstruksi bangunan, dan layanan perbaikan dan pemasangan; menyediakan informasi konstruksi bangunan melalui situs web; menyediakan informasi on-line yang berkaitan dengan konstruksi bangunan; menyediakan informasi online terkait dengan konstruksi bangunan, dan layanan perbaikan dan pemasangan; pengawasan konstruksi bangunan; pengawasan konstruksi bangunan dan manajemen proses konstruksi di tempat konstruksi; pengembangan real estat [jasa bangunan dan konstruksi]; penghapusan puing-puing dari bangunan [jasa konstruksi]; penyewaan mesin, peralatan, dan peralatan untuk digunakan dalam konstruksi bangunan; penyewaan mesin, perkakas, dan peralatan untuk konstruksi bangunan; penyewaan peralatan konstruksi dan bangunan===

210	Nomor Permohonan	:	DID2021043095	540 Etiket
220	Tanggal Penerimaan	:	25/06/2021 14:26:48	
320	Prioritas	:		
730	Nama Pemohon	:	MICHAEL TIMOTHY H	
	Alamat Pemohon	:	Jl. Peny Tomang IV, Blok 85 No. 34, Kel. Meruya Utara, Kec. Kembangan, Kota Administrasi Jakarta Barat, DKI Jakarta	
740	Nama Kuasa	:	Phoa Bing Hauw S.H.	
	Alamat Kuasa	:	Rukan Sentra Niaga Puri Blok T1-14 Puri Indah,	MANGGALA

	Tipe Merek	:	Merek Kata dan Lukisan
	Nama Merek	:	MANGGALA
566	Arti Bahasa	:	Tidak Ada Terjemahan
591	Uraian Warna	:	Hitam
511	Kelas Barang/Jasa	:	29
510	Uraian Barang/Jasa	:	===minyak goreng===

210	Nomor Permohonan	:	DID2021043096	540 Etiket
220	Tanggal Penerimaan	:	25/06/2021 14:27:01	
320	Prioritas	:		
730	Nama Pemohon	:	WINTA CHANDRA	
	Alamat Pemohon	:	Jl. Mahkamah Dalam No. 1-PP,Kel. Mesjid, Kec. Medan Kota, Medan , Kota Medan, Sumatera Utara	
740	Nama Kuasa	:	Ang Jason S.E.,	
	Alamat Kuasa	:	Jalan Angke Jaya 7 No 22 Rt/012 Rw/005 Angke	YAHOMURA

	Tipe Merek	:	Merek Kata dan Lukisan
	Nama Merek	:	YAHOMURA
566	Arti Bahasa	:	
591	Uraian Warna	:	hitam, putih
511	Kelas Barang/Jasa	:	5
510	Uraian Barang/Jasa	:	===Aditif makanan untuk keperluan medis kedokteran hewan; Aditif nutrisi untuk bahan makanan hewan medis; Aditif pakan untuk keperluan medis; Aerosol-aerosol yang mengandung obat; Agen kontras sinar-X; Agen pengantar obat berdasarkan senyawa dalam bentuk pil dan cairan tersuspensi untuk administrasi dan pengiriman medikasi kepada manusia; Agen pengiriman obat terdiri dari senyawa dalam bentuk pil dan cairan tersuspensi untuk administrasi dan pengiriman dari medikasi

kepada manusia; Agen, reagen, tes, enzim, nukleotida, buffer, sediaan kimia dan biologis untuk penggunaan medis dan kedokteran hewan di bidang diagnostik medis, diagnostik klinis, diagnostik veteriner, forensik medis, kedokteran laboratorium, kedokteran hewan, pengujian genetik, dan genetika; Agen-agen, reagen-reagen kimia, bahan-bahan pengujian logam (assay), enzim-enzim, nucleotide, buffers, sediaan-sediaan kimia, dan sediaan-sediaan biological untuk untuk ilmu kedokteran dan ilmu kedokeran hewan dibidang diagnostic ilmu kedokteran, klinik diagnostic, diagnostic ilmu kedokteran hewan, forensic ilmu kedokteran, penelitian obat-obatan, obat-obatan ilmu kedokteran hewan, pengujian genetika dan genetika.; Agen-agen, reagen-reagen kimia, bahan-bahan pengujian logam (assay), enzim-enzim, nucleotide, buffers, sediaan-sediaan kimiadan sediaan-sediaan biologikal untuk imuk kedokteran dan ilmu kedokteran hewan; Air bervitamin dan minuman bervitamin untuk penggunaan medis; Alat tes kehamilan; Anggur obat; Anti bakteri; Aplikator atau bantalan yang mengandung obat yang digunakan untuk sediaan-sediaan kulit untuk melindungi kulit dan bibir; Atraktan hama yang ramah lingkungan; BAHAN PENCETAK GIGI; BAHAN PENGGOSOK GIGI; BEDAK OBAT UNTUK GATAL DAN ALERGI; Bahan embedding untuk keperluan teknis gigi dan gigi; Bahan makanan tambahan yang berasal dari tumbuhan, bukan untuk penggunaan medis; Bahan pembasmi kuman; Bahan pengendali hama; Bahan pengganti tembakau untuk keperluan medis; Bahan pengikat mikotoksin sebagai bahan tambahan untuk pakan ternak; Bahan pengikat mikotoksin sebagai suplemen diet untuk pakan ternak; Bahan penyerap bau; Bahan perbaikan untuk keperluan perbaikan gigi; Bahan serat yang berhubungan dengan makanan (dietary fiber) yang larut dalam air (water-soluble) untuk penggunaan/keperluan industri; Bahan tambahan/aditif makanan diet hewan yang mengandung obat, non-obat dan sediaan dokter hewan lainnya; Bahan tambahan/aditif makanan hewan untuk digunakan sebagai suplemen nutrisi untuk keperluan medis; Bahan tambahan/aditif nutrisi untuk bahan makanan hewan; Bahan tambahan/aditif untuk bahan makanan hewan; Bahan tambahan/aditif untuk makanan hewan; Bahan untuk penambalan gigi dan untuk tujuan mencegah gigi berlubang; Bahan-bahan untuk sediaan farmasi, sediaan makanan untuk bayi dan makanan untuk bayi, yang diadaptasi untuk penggunaan medis; Balsem untuk keperluan medis; Bantal aromaterapi untuk keperluan medis; Bantal mata untuk keperluan medis; Bantalan atau tempelan pemanas yang diaktifkan udara untuk menghangatkan area belakang dan meningkatkan sirkulasi darah; Barang-barang yang diresapi dengan sediaan antibakteri; Barang-barang yang diresapi dengan sediaan sanitasi; Bawang hitam fermentasi (kesehatan); Bawang hitam tunggal untuk obat tradisional; Bawang hitam untuk obat tradisional; Bawang hitam tunggal (kesehatan); Bedak salicyl untuk gatal-gatal; Bentuk sediaan obat farmasi untuk manusia; Binatang perusak; Bubuk obat-obatan hemodialisis; Bubur cair, bubur dan susu dalam bentuk cair atau bubuk untuk bayi; Bubur dari buah untuk bayi; Busa tangan antibakteri; CAMPURAN EMAS UNTUK GIGI; CELANA DALAM SANITER; CELANA DALAM UNTUK HAID; Cairan antiseptik untuk ruangan; Cairan antiseptik untuk tangan tanpa bilas air; Cairan kimia saniter untuk membasmi kuman; Cairan pembersih tangan; Cairan pembersih tangan untuk menghilangkan bakteri; Cairan sanitasi untuk perabotan dapur; Campuran bahan simbiotik untuk digunakan pada produk, sediaan,suplemen dan bahan makanan untuk keperluan medis; Campuran bahan simbiotik untuk penggunaan medis; Campuran minuman suplemen gizi bubuk yang mengandung satu atau lebih bahan berikut, dekstrosa, protein, protein susu, atau konsentrat protein whey; Celana dalam haid wanita; Celana dalam sanitasi; Celana dalam untuk menahan bantalan penyerap untuk orang yang tidak mampu menahan buang air; Celana dalam yang dapat menyerap untuk orang yang tidak mampu menahan buang air; Celana popok sanitasi; Celana untuk orang yang tidak mampu menahan buang air; Cordyceps untuk tujuan pengobatan; Cysteamine untuk keperluan medis; Deodoran bukan untuk keperluan pribadi atau keperluan hewan; Deodoran selain untuk kegunaan pribadi; Deodoran spray; Deodoran untuk kain dan udara; Deodoran untuk kulkas; Deterjen cucian antibakteri dan antiseptik; Diaper/popok bayi sekali pakai; Diaper/popok bayi yang terbuat dari kertas dan/atu selulosa; Ekstra herbal untuk tujuan medis; Ekstrak herbal Cina untuk keperluan medis; Fermentasi laktik untuk penggunaan farmasi dan laktosa; Formula obat herbal; Ganoderma kilap untuk keperluan farmasi; Garam Epsom untuk keperluan medis; Garam-garam air mineral untuk keperluan medis; Gel anti-bakteri; Gel antiseptik; Gel larutan laktasi farmasi dengan sifat bioadhesif yang didesain untuk memelihara lingkungan yang optimal; Gel pembersih kulit antibakteri berbasis chlorine dioxide; Gel untuk penggunaan sebagai pelumas pribadi; Gelatin kulit keledai (Ejiao) untuk penggunaan pengobatan Tiongkok; Germisida; Gula pelengkap diet; Gula rendah lemak untuk diet dan mempertahankan kelangsingan tubuh; Gula-gula yang diberi obat; Gula-gula yang mengandung obat; Hasil makanan pantangan untuk keperluan medis; Hasil-hasil minuman pantangan untuk anak-anak dan orang-orang sakit; Herbisida, pestisida, fungisida untuk keperluan pertanian dan perkebunan (hortikultura); Implan kulit biologis, yaitu, larutan visco-suplemen untuk mengisi keriput; Insektisida dan pestisida bukan untuk penggunaan pertanian; Irlandia lumut untuk keperluan medis; Jamu; Jamu berbentuk serbuk; Jamu dalam bentuk cair; Jamu dalam bentuk kapsul; Jamu dalam bentuk tablet; Jamu dalam kemasan; Jamu herbal; Jamu memelihara kesehatan; Jamu menghilangkan encok pegal linu; Jamu menghilangkan pegal linu dan nyeri; Jamu pegal linu; Jamu pelangsing; Jamu pereda panas dalam; Jamu seduh dan godok ramuan tradisional; Jamu tradisional untuk ibu melahirkan; Jamu untuk empot-empot; Jamu untuk hewan; Jamu untuk ibu hamil; Jamu untuk kesehatan; Jamu untuk membantu mengurangi rasa sakit nyeri pada tubuh; Jamu untuk membantu meredakan batuk; Jamu untuk membantu meringankan darah tinggi yang ringan; Jamu untuk mengencangkan otot rahim setelah melahirkan; Jamu untuk meningkatkan mutu dan jumlah air susu; Jamu untuk menjaga kesehatan hati; Jamu untuk organ dalam tubuh; Jelly (vaselin) untuk keperluan medis; Jintan Hitam (Herbal); KERTAS PENANGKAP LALAT; Kain yang diresapi dengan sediaan antiseptik desinfektan untuk keperluan kebersihan; Kantong penyerap bau tidak sedap; Kapas batangan untuk keperluan medis; Kapas penyeka untuk tujuan medis; Kapas yang disterilkan; Kapsul kosong untuk obat-obatan; Karbol wangi pembasmi kuman; Kasa untuk membalut; Kasein untuk suplemen diet; Keripik buah untuk bayi; Kertas anti kuman; Kertas minyak mengandung obat untuk tujuan medis; Kertas tissue diresapi dengan losion farmasi; Kertas tisu untuk kesehatan; Kit yang berisi reagen dan protokol untuk penggunaannya untuk keperluan ilmu kedokteran; Kit-kit reagen yang terdiri terutama nukleotida, reagen-reagen, substrat-substrat enzim, buffer-buffer, sediaan-sediaan kimia, sediaan-sediaan biologikal untuk pemeriksaan genetik ilmu kedokteran dan diagnostik ilmu kedokteran; Kolesom untuk obat; Kombinasi dosis tetap dari bahan antiretroviral yang digunakan dalam pengobatan HIV/AIDS; Kontrasepsi kimia yang dapat digunakan oleh wanita setelah hubungan seksual tanpa pelindung untuk mencegah kehamilan; Kopi stamina yang mengandung obat; Korek kuping untuk keperluan medis; Kotak P3K terisi, kain, penyeka, tisu dan spons yang diresapi dengan sediaan antiseptik desinfektan untuk keperluan kebersihan; Koyo transdermal; Koyo yang mengandung nikotin; Krim Jerawat; Krim farmasi; Krim obat herbal; Krim orgasme; Kultur probiotik, preparat dan zat; Kustar untuk bayi; LAK GIGI; Larutan pembersih dialisis untuk hemodialisis; Larutan untuk lensa kontak; Lem kecoa; Lem semut; Lem tikus; Lembar jel pendingin untuk mengurangi demam dalam tubuh manusia; Linimen [obat gosok]; MINYAK ANGIN; MINYAK SEREH; Madu untuk kesehatan; Madu untuk obat; Magnesia untuk keperluan farmasi; Makanan batangan pengganti makanan suplement nutrisi untuk meningkatkan energi; Makanan bayi; Makanan dan Minuman untuk memelihara dan meningkatkan kesehatan sendi, tulang dan lutut untuk keperluan medis; Makanan dan makanan ringan berbahan dasar buah, sayuran, sereal, oatmeal dan kelapa untuk bayi dan bayi baru lahir; Makanan dan minuman berbahan dasar susu untuk anak-anak; Makanan dan minuman untuk keperluan nutrisi; Makanan dan minuman untuk wanita hamil atau menyusui, yang

diadaptasi untuk penggunaan medis; Makanan dan zat diet tanpa resep yang disesuaikan untuk penggunaan medis; Makanan dan zat diet yang diadaptasi untuk penggunaan dokter hewan dan akuakultur, suplemen diet untuk keperluan dokter hewan dan akuakultur.; Makanan diet; Makanan diet tambahan dalam bentuk bubuk, kapsul, atau tablet yang terbuat dari minyak, lemak dan kacang yang telah diolah; Makanan diet untuk penggunaan medis; Makanan diet untuk wanita hamil, laktasi dan menyusui; Makanan diet yang diadaptasi untuk orang sakit; Makanan diet yang disesuaikan untuk keperluan medis; Makanan porsi kecil yang utamanya terdiri dari daging, ikan, ham, unggas, sayuran, beras dan/atau pasta untuk bayi dan bayi baru lahir; Makanan ringan untuk bayi; Makanan tambahan terbuat dari hewan, bukan untuk penggunaan medis; Makanan tambahan untuk kesehatan/berenergi untuk keperluan medis (food suplement); Makanan untuk anak-anak; Makanan untuk bayi dengan kebutuhan diet khusus; Makanan untuk bayi dengan kebutuhan nutrisi khusus; Makanan untuk bayi yaitu, mie kering untuk bayi termasuk udon kering untuk bayi, spageti kering untuk bayi dan somen kering untuk bayi; Makanan untuk bayi, jabang bayi dan orang cacat; Makanan untuk keperluan medis khusus; Makanan untuk orang sakit; Makanan untuk wanita hamil, laktasi dan menyusui; Makanan yang telah difortifikasi untuk penggunaan medis; Menthol; Minuman ber-PH tinggi; Minuman beras kencur (jamu); Minuman berbahan dasar empon - empon (jamu); Minuman berbahan dasar rempah - rempah (jamu); Minuman bergizi untuk keperluan diet; Minuman dalam bentuk serbuk dan berasa untuk pelangsing; Minuman diet; Minuman diet yang diadaptasi untuk keperluan kesehatan; Minuman herbal untuk keperluan pengobatan; Minuman herbal untuk membantu tidur dan relaksasi; Minuman jahe merah yang mengandung obat; Minuman kesehatan yang mengandung vitamin untuk meningkatkan stamina tubuh dan daya tahan tubuh; Minuman kesehatan/berenergi untuk keperluan medis; Minuman kocok pengganti makanan untuk keperluan medis; Minuman kunyit asem (jamu); Minuman mengandung obat; Minuman non-alkohol yang mengandung suplemen bernutrisi; Minuman obat; Minuman pelangsing; Minuman stamina yang mengandung obat; Minuman suplemen berbahan baku herbal; Minuman suplemen dan kecantikan yang mengandung obat; Minuman suplemen dari madu; Minuman suplemen dari madu hutan dan lemon yang difermentasi dengan anggur, kaya dengan enzym dan antioksidan; Minuman suplemen herbal tradisional tanpa pengawet; Minuman suplemen untuk kecantikan dan kesehatan; Minuman suplemen untuk memelihara dan meningkatkan kesehatan dan stamina dan kecantikan; Minuman susu dengan campuran rempah untuk kesehatan; Minuman untuk digunakan sebagai alat bantu pelangsingan tubuh; Minuman untuk jabang bayi; Minuman untuk keperluan medis; Minuman untuk keperluan pengobatan; Minuman untuk kesehatan; Minuman untuk penambah gairah wanita dan mengencangkan vagina mengandung obat; Minuman vitamin dan mineral (untuk medis); Minuman yang digunakan sebagai suplemen diet; Minuman yang mengandung vitamin; Minuman-minuman bercitarasa dan berbahan dasar buah-buahan yang mengandung vitamin untuk kesehatan; Minyak Esensial (essential oils) untuk keperluan pengobatan atau medis; Minyak Esensial (essential oils) untuk mengobati jerawat; Minyak Rematik (Obat); Minyak Telon; Minyak akar lawang; Minyak aromatik untuk keperluan kesehatan; Minyak buah merah untuk suplemen; Minyak eucalyptus; Minyak gosok; Minyak jahe (untuk tujuan pengobatan); Minyak jintan Hitam (Herbal); Minyak kanabidiol (untuk medis); Minyak kayu putih; Minyak kelapa untuk keperluan medis; Minyak pala (untuk tujuan pengobatan); Minyak untuk keperluan medis; Minyak-minyak yang mengandung obat; Moxa gulungan untuk terapi moksibusi; Nutraceuticals untuk digunakan sebagai suplemen diet; OBAT BIUS; OBAT CACING; OBAT MERAH; OBAT PENCUCI DARAH; Obat Pemutih; Obat Penghilang Rasa Nyeri Pada Sendi dan Lutut; Obat Penghilang rasa nyeri serta anti radang pada otot, sendi dan lutut; Obat dalam bentuk kantong yang mengandung nikotin (untuk medis); Obat gosok untuk ibu melahirkan; Obat herbal kapsulan (extrac ikan gabus); Obat herbal rasa madu; Obat herbal untuk keperluan pengobatan termasuk obat herbal kering, ekstrak obat herbal cair dan kapsul obat herbal; Obat herbal yang mengandung madu; Obat hisap hidung; Obat kumur dan penyegar nafas mengandung obat; Obat kumur gigi; Obat nyamuk bayi; Obat paten Cina; Obat pembasmi biang keringat dan gatal-gatal; Obat pembasmi rumput; Obat penambah nafsu makan; Obat pencegah penyakit coccidiosis untuk hewan burung peliharaan; Obat pencuci darah; Obat pengusir serangga; Obat suntik untuk hewan; Obat tradisional stamina pria; Obat tradisional untuk daya tahan tubuh; Obat untuk memelihara dan meningkatkan kesehatan sendi, tulang dan lutut; Obat – obat disintegrasi untuk mengobati alergi, inflamasi , nyeri, gangguan , dan gangguan gastrointestinal, insomnia; Obat – obat disintegrasi untuk mengobati alergi, inflamasi, nyeri, gangguan, dan gangguan gastrointestinal; Obat-obatan (dalam bentuk jamu); Obat-obatan Cina untuk keperluan manusia; Obat-obatan hemodialisis; Obat-obatan tonik; Obat-obatan tradisional; Obat-obatan untuk mengobati infeksi HIV, dengan pengecualian obat-obatan yang berkaitan dengan antihistamin, anti-alergi, asma, dekongestan dan penyakit pernapasan atau infeksi; PEMBALUT HIGIENIS; PSATILES; Pasta dan makroni untuk bayi; Pasta sayuran dan makaroni sayuran untuk bayi; Pelumas pribadi (medis); Pemanis untuk diabetes; Pembalut kain yang dapat dicuci; Pembalut kebersihan wanita; Pembalut kedokteran; Pembalut tipis untuk orang yang tidak mampu menahan buang air sekali pakai; Pembalut untuk celana dalam; Pembalut untuk haid; Pembalut untuk orang yang tidak mampu menahan buang air; Pembalut wanita; Pembasmi jamur; Pembasmi kecoa; Pembasmi kuman untuk pertanian; Pembasmi nyamuk; Pembasmi rayap (termitisida); Pembasmi semut; Pembersih karpet dan sampo karpet antibakteri dan antiseptik; Pembersih kulit medis antibakteri; Penarik hama yang ramah lingkungan; Pencerah warna cucian antibakteri dan antiseptik; Pencuci tangan antibakteri; Pencuci tangan mengandung antibiotik; Pencuci tangan mengandung obat; Pengganti kolostrum; Penghilang bau dengan pewangi (tidak termasuk yang digunakan untuk keperluan industri, pribadi, hewan atau untuk bernapas dengan segar); Penghilang noda cucian antibakteri dan antiseptik; Penghilang noda karpet antibakteri dan antiseptik; Penutup kulit berperekat untuk kegunaan medis; Penyegar kain, penghilang bau pada kain, penghilang bau pada jok, penghilang bau pada karpet; Penyegar karpet dan sediaan penetralisasi bau; Penyegar udara dan penghilang bau di ruangan; Penyeka anti-bakteri; Penyeka kapas untuk penggunaan medis; Penyeka yang diresapi antiseptik; Penyeka yang diresapi dengan sediaan antiseptik desinfektan untuk keperluan kebersihan; Penyeka yang diresapi dengan sediaan medis; Perban higienis; Perekat penangkap serangga; Permen karet yang mengandung nikotin (untuk medis); Permen yang diperkaya dengan kalsium; Persiapan dalam bentuk krim, busa, gel, lotion, dan salep untuk topik penggunaan; Persiapan makanan biologis; Persiapan untuk pengganti terapi nikotin; Pil kontrasepsi oral; Pil kromosom Untuk medis; Plester; Plester dan bahan untuk pembalut; Popok; Popok sekali pakai dan popok celana; Popok/diaper berbentuk celana; Probiotik untuk hewan; Produk dan sediaan farmasi; Produk dan sediaan farmasi dan farmasi kedokteran hewan untuk kegunaan pada onkologi; Produk farmasi untuk pengobatan penyakit tulang; Produk farmasi untuk rehidrasi; Produk kesehatan mata; Produk madu untuk penggunaan medis, farmasi atau terapeutik; Produk nutrisi untuk keperluan medis; Produk pengganti makanan suplement nutrisi untuk meningkatkan energi; Produk perawatan kulit mengandung obat; Produk perawatan mulut mengandung obat; Produk perawatan mulut mengandung obat, yaitu pasta gigi obat; Produk-produk ekstrak rami (untuk medis); Produk-produk farmasi untuk pengobatan penyakit genetik; Produk-produk farmasi, kedokteran hewan dan sanitasi; Produk-produk sanitasi untuk keperluan dokter hewan; Produk-produk untuk pencegahan mastitis pada hewan; Protein suplemen diet berbahan dasar tumbuhan dalam bentuk bubuk; Protein untuk dikonsumsi manusia, protein bubuk untuk dikonsumsi manusia yang dapat mengandung mineral, vitamin, dan bahan-bahan herbal; Protein untuk suplemen diet; Puree buah untuk bayi; RAMUAN OBAT UNTUK MANDI BERENDAM; ROKOK DARI TANAMAN OBAT; Ragi dan elemen jejak yang diadaptasi untuk penggunaan

medis; Ramuan herbal tradisional; Ramuan obat tradisional Cina; Ramuan tradisional untuk kesehatan organ kewanitaan; Reagen diagnostik untuk penggunaan laboratorium medis; Reagen diagnostik untuk penggunaan medis dalam diagnosis in vitro; Reagen kimiawi diagnostik untuk tujuan medis; Reagen untuk Pemeriksaan imunologis; Reagen untuk digunakan dalam tes diagnostik untuk tujuan medis; Reagen untuk keperluan medis atau keperluan kedokteran hewan; Reagen untuk pengujian karakteristik genetik medis; Reagen-reagen diagnostic dan sediaan-sediaan untuk ilmu kedokteran dan ilmu kedokteran hewan; Reagen-reagen kimia, enzim-enzim dan nucleotide untuk berbagai macam asam (acid) yang terdiri atas matarantai nucleotide untuk tujuan ilmu kedokteran; Roti kering untuk bayi; SEDIAAN OBAT SUNTIK; Sabuk untuk handuk sanitasi (handuk); Sabun Jerawat; Sabun cuci tangan dengan desinfektan; Sabun pembasmi kuman untuk mencuci piring; Sampo rambut mengandung obat; Sediaan Farmasi dan Obat untuk pengobatan Hepatitis B; Sediaan Herbal untuk mengatasi permasalahan pada pernafasan; Sediaan Pembasmi tikus; Sediaan anti serangga untuk penggunaan pribadi dalam bentuk aerosol; Sediaan bersifat kimia farmasi; Sediaan dan bahan farmasi dan obat-obatan; Sediaan dan bahan untuk menetralisir, mengatur atau mengurangi reaksi alergi; Sediaan dari vitamin; Sediaan dermatologis [selain obat]; Sediaan disinfektan, pembasmi kuman; Sediaan dokter hewan untuk pencegahan, pengawasan dan pengobatan dari penyakit hewan; Sediaan farmasi anti-bakteri; Sediaan farmasi atau obat untuk digunakan sebagai antiretroviral; Sediaan farmasi dan dokter hewan; Sediaan farmasi dan produk terapi gen dalam bentuk sediaan biologis yang mengandung bahan genetik untuk mengobati atrofi otot tulang belakang (spinal muscular atrophy), kehilangan neuron motorik (motor neurons), degenerasi otot (muscle degeneration), kelemahan otot (muscle weakness), dan kelumpuhan (paralysis); Sediaan farmasi jaringan-regeneratif periodontal; Sediaan farmasi untuk antitusif dan selesma; Sediaan farmasi untuk batuk; Sediaan farmasi untuk diare; Sediaan farmasi untuk digunakan dalam pencegahan gangguan dermatologis; Sediaan farmasi untuk digunakan dalam pencegahan gangguan kardiovaskular; Sediaan farmasi untuk digunakan dalam pencegahan gangguan mukosa; Sediaan farmasi untuk digunakan dalam pencegahan gangguan neurologis; Sediaan farmasi untuk digunakan dalam pencegahan gangguan otot; Sediaan farmasi untuk digunakan dalam pencegahan gangguan sendi; Sediaan farmasi untuk digunakan dalam pencegahan gangguan terkait jaringan ikat; Sediaan farmasi untuk digunakan dalam pencegahan gangguan tulang; Sediaan farmasi untuk digunakan dalam pengobatan gangguan dermatologis; Sediaan farmasi untuk digunakan dalam pengobatan gangguan kardiovaskular; Sediaan farmasi untuk digunakan dalam pengobatan gangguan mukosa; Sediaan farmasi untuk digunakan dalam pengobatan gangguan neurologis; Sediaan farmasi untuk digunakan dalam pengobatan gangguan otot; Sediaan farmasi untuk digunakan dalam pengobatan gangguan sendi; Sediaan farmasi untuk digunakan dalam pengobatan gangguan terkait jaringan ikat; Sediaan farmasi untuk digunakan dalam pengobatan gangguan tulang; Sediaan farmasi untuk hyperplasia prostat jinak; Sediaan farmasi untuk manusia untuk pencegahan dan pengobatan penyakit virus, penyakit auto-imun dan inflamasi, penyakit kardiovaskular dan paru-paru, penyakit sistem saraf pusat, penyakit sistem saraf perifer/tepi, rasa sakit (nyeri), penyakit dermatologis, penyakit saluran pencernaan, penyakit terkait infeksi, penyakit metabolisme, penyakit onkologis, penyakit mata, penyakit pernapasan, ulkus digital dan penyakit pembuluh darah di otak (serebrovaskular); Sediaan farmasi untuk mengatasi gangguan hormon; Sediaan farmasi untuk meringankan batuk berdahak dan pilek; Sediaan farmasi untuk obat selesma; Sediaan farmasi untuk pengobatan penyakit dan gangguan pernafasan, penyakit dan gangguan paru-paru, penyakit dan gangguan kardiovaskular, peradangan, penyakit radang dan gangguan radang, penyakit dan gangguan autoimun, kanker, penyakit dan gangguan onkologis, penyakit dan gangguan hematologi, penyakit tumor, penyakit dan gangguan neurologis serta penyakit dan gangguan metobolisme; Sediaan farmasi untuk pengobatan atau pencegahan COVID-19, penyakit coronavirus, serta penyakit dan gangguan pernapasan; Sediaan farmasi untuk pengobatan kanker dan resimen pengkondisian farmasi yang terdiri dari sediaan untuk digunakan sebelum transplantasi sel induk hematopoietik pada penyakit hematologis; Sediaan farmasi untuk penyakit musculoskeletal; Sediaan farmasi untuk perawatan garis-garis kulit halus di sekitar kening dan mata (glabellar), keriput di wajah, ketidaksimetrisan dan kekurangan dan masalah kulit manusia; Sediaan farmasi untuk perawatan kesehatan; Sediaan farmasi untuk perawatan kulit; Sediaan farmasi untuk perbaikan struktural struktur epidermis; Sediaan farmasi untuk perlindungan struktural struktur epidermis; Sediaan farmasi yang mengandung Vitamin C; Sediaan farmasi, yaitu, mikrobisida yang menciptakan lingkungan yang tidak ramah untuk spermatozoa; Sediaan farmasi, yaitu, mikrobisida yang menciptakan lingkungan yang tidak ramah untuk virus dan bakteri pathogen; Sediaan farmasi/obat untuk pengobatan infeksi HIV-1/AIDS; Sediaan gigi dan pasta gigi yang mengandung obat; Sediaan kebersihan untuk keperluan medis; Sediaan membersihkan badan untuk keperluan medis; Sediaan membersihkan bakterisida untuk kulit; Sediaan mikroorganisme untuk penggunaan medis dan kedokteran hewan; Sediaan obat batuk; Sediaan obat dan farmasi; Sediaan obat/farmasi untuk pengobatan HIV/AIDS; Sediaan pelindung matahari yang mengandung obat anti serangga; Sediaan pembasmi tanaman beracun; Sediaan penghilang bau untuk keperluan penyegar udara; Sediaan penghilang bau untuk keperluan penyegaran ruangan; Sediaan penyegar udara untuk mobil; Sediaan perawatan mulut mengandung obat; Sediaan sanitasi kulit; Sediaan sterilisasi sanitasi; Sediaan uji yaitu mendeteksi obat-obatan dan alkohol untuk medis; Sediaan untuk membasmi gulma; Sediaan untuk membasmi rumput liar dan binatang perusak; Sediaan untuk menetralisir bau; Sediaan untuk menghancurkan fungisida, virus, bakteri; Sediaan untuk pembasmi bakteri dan virus; Sediaan untuk pereda gejala pilek, influenza dan alergi; Sediaan yang mengandung obat untuk pengobatan gigitan dan sengatan; Sediaan-sediaan Ilmu hewan; Sediaan-sediaan analgesik topikal; Sediaan-sediaan antibiotik topikal; Sediaan-sediaan bernutrisi untuk keperluan medis; Sediaan-sediaan campuran vitamin; Sediaan-sediaan dan bahan-bahan bernutrisi untuk kegunaan medis; Sediaan-sediaan dari kapur untuk keperluan farmasi; Sediaan-sediaan diet yang mengandung minyak kanabidiol; Sediaan-sediaan farmasi; Sediaan-sediaan farmasi dan sediaan lain untuk menghancurkan binatang perusak, pembasmi jamur, herbisida; Sediaan-sediaan farmasi untuk meningkatkan pertumbuhan rambut; Sediaan-sediaan farmasi untuk pencegahan dan pengobatan penyakit kardiovaskular dan penyakit pada sistem saraf pusat; Sediaan-sediaan farmasi untuk pengobatan kondisi-kondisi kardiovaskular, gastrointestinal, neurologis, pernapasan, psikiatris, alergi, dermatologis, paru, metabolik, otot, disfungsi ereksi, infeksi dan inflamasi, kanker, diabetes, sklerosis multipel, kontrasepsi oral dan transdermal; Sediaan-sediaan farmasi untuk pengobatan mata; Sediaan-sediaan farmasi untuk pengobatan penyakit dan gangguan onkologi; Sediaan-sediaan farmasi untuk pengobatan tuberkulosis; Sediaan-sediaan farmasi untuk terapi hormon; Sediaan-sediaan farmasi, khususnya obat pencegah batuk, obat untuk mencairkan dahak dan sediaan-sediaan untuk mengobati penyakit saluran pernapasan dan bronchium; Sediaan-sediaan ilmu kebersihan; Sediaan-sediaan kimia untuk mengobati jamur; Sediaan-sediaan nikotin untuk keperluan medis, termasuk tembakau bubuk tabur dan tembakau bubuk yang sudah dikemas sebelumnya (snus); Sediaan-sediaan pharmasi untuk menanggulangi gangguan mental; Sediaan-sediaan pharmasi untuk menanggulangi gangguan-gangguan atau kondisi syaraf (neurological); Sediaan-sediaan pharmasi untuk menanggulangi gangguan-gangguan tidur; Sediaan-sediaan pharmasi untuk menanggulangi gangguan-gangguan tulang kerangka dan penyakit-penyakit tulang kerangka; Sediaan-sediaan pharmasi untuk menanggulangi hilang ingatan (dementia); Sediaan-sediaan pharmasi untuk menanggulangi kebotakan (alopecia); Sediaan-sediaan pharmasi untuk menanggulangi luka borok colitis; Sediaan-sediaan pharmasi untuk menanggulangi penyakit Alzheimer's (gangguan ingatan); Sediaan-sediaan

pharmasi untuk menanggulangi penyakit Crohn's; Sediaan-sediaan pharmasi untuk menanggulangi penyakit dyslipidemia; Sediaan-sediaan pharmasi untuk menanggulangi penyakit gagal jantung; Sediaan-sediaan pharmasi untuk menanggulangi penyakit gangguan hormone (endocrine); Sediaan-sediaan pharmasi untuk menanggulangi penyakit ginjal; Sediaan-sediaan pharmasi untuk menanggulangi penyakit hati; Sediaan-sediaan pharmasi untuk menanggulangi penyakit kegemukan (obesity); Sediaan-sediaan pharmasi untuk menanggulangi penyakit kulit; Sediaan-sediaan pharmasi untuk menanggulangi penyakit lupus; Sediaan-sediaan pharmasi untuk menanggulangi penyakit psoriaris; Sediaan-sediaan pharmasi untuk menanggulangi penyakit sindrom sjorgen; Sediaan-sediaan pharmasi untuk menanggulangi penyakit-penyakit dan gangguan otot; Sediaan-sediaan pharmasi untuk menanggulangi penyakit-penyakit dan gangguan syaraf degeneratif; Sediaan-sediaan pharmasi untuk menanggulangi penyakit-penyakit radang dan penyebab radang; Sediaan-sediaan pharmasi untuk menanggulangi radang bowel; Sediaan-sediaan pharmasi untuk menanggulangi radang infeksi kulit atopik; Sediaan-sediaan pharmasi untuk menanggulangi radang sendi rheumatik; Sediaan-sediaan pharmasi untuk menanggulangi radang sensi psoriatik; Sediaan-sediaan pharmasi untuk menanggulangi radang tulang belakang punggung (spondyloarthropathy); Sediaan-sediaan pharmasi untuk menanggulangi rasa sakit; Sediaan-sediaan pharmasi untuk menanggulangi sakit kepala; Sediaan-sediaan pharmasi untuk menanggulangi sakit kepala cluster; Sediaan-sediaan pharmasi untuk mencegah dan menanggulangi penyakit-penyakit dan gangguan-gangguan jantung dan pembuluh darah; Sediaan-sediaan probiotik untuk keperluan medis; Sediaan-sediaan sanitasi yaitu pembersih luka anti bakteri; Sediaan-sediaan tabir surya yang mengandung obat untuk kulit dan bibir; Sediaan-sediaan tambahan untuk berpantang terutama yang mengandung sediaan-sediaan Vitamin, mineral-mineral, atau substansi-substansi yang mengandung gizi untuk para binaragawan dan keperluan atletik dalam bentuk bubuk-bubuk, kapsul-kapsul, tablet-tablet dan cairan-cairan; Sediaan-sediaan topikal yang mengandung obat untuk digunakan manusia untuk membersihkan kulit, untuk mencegah atau mengurangi gejala jerawat dan penyakit kulit lainnya, untuk luka bakar, gatal, kekeringan, luka dingin, untuk perawatan dan perlindungan kulit dan bibir; Sediaan-sediaan untuk berpantang; Sediaan-sediaan untuk medis; Sediaan-sediaan untuk menetralisir bau; Sediaan-sediaan untuk perawatan kesehatan, suplemen kesehatan, makanan tambahan untuk kesehatan, nutrisi tambahan untuk tujuan perawatan kesehatan; Sediaan-sediaan yang diperkaya dengan vitamin dan mineral untuk penggunaan oral yang dijual dalam bentuk kantong; Sedian untuk menetralisasi bau tidak sedap dan bau yang tidak diinginkan (tidak termasuk yang digunakan untuk keperluan industri atau keperluan pribadi); Semprotan mulut mengandung obat; Senyawa berasal dari buah-buahan untuk keperluan medis; Serat makanan yang dapat larut dalam air (water-soluble); Serat untuk diet; Serat untuk keperluan diet; Serat yang berhubungan dengan makanan (dietary fiber) sebagai bahan baku untuk penggunaan/keperluan industri; Serbet bayi; Serbuk untuk suplement diet; Sereal untuk bayi; Sereal untuk jabang bayi; Sirup yang mengandung obat-obatan dengan rasa madu; Spons yang diresapi dengan sediaan antiseptik desinfektan untuk keperluan kebersihan; Strip perawatan oral mengandung obat; Suplemen diet dan gizi; Suplemen diet dan tambahan nutrisi dalam bentuk kapsul, teh, dan tincture; Suplemen diet nutrisi untuk keperluan medis; Suplemen diet protein dan produk protein untuk konsumsi manusia; Suplemen diet untuk hewan, yaitu, hewan peliharaan dan ternak; Suplemen diet untuk keperluan medis; Suplemen diet untuk mempercepat pertumbuhan probiotik; Suplemen diet yang terdiri dari asam amino, mineral dan unsur mikro; Suplemen diet yang terdiri dari unsur mikro; Suplemen diet, nutrisi, dan farmasi untuk digunakan sebagai komponen integral dari suplemen nutrisi, suplemen terapeutik, suplemen diet, suplemen mineral, suplemen herbal, suplemen vitamin di dalam makanan, minuman dan kosmetik; Suplemen diet, nutrisi, vitamin, mineral, alami dan antioksidan; Suplemen diet, sediaan vitamin dan mineral untuk pembuahan, kehamilan dan paska-melahirkan, yang diadaptasi untuk penggunaan medis; Suplemen diet, yaitu, bar protein; Suplemen gizi atau makanan dalam bentuk bubuk atau sachet; Suplemen gizi dan makanan, yaitu probiotik untuk digunakan dalam makanan dan suplemen makanan untuk konsumsi manusia; Suplemen gizi untuk digunakan dalam budidaya perikanan (akuakultur); Suplemen herbal organik dan non-organik; Suplemen kolostrum; Suplemen laktasi bernutrisi dalam bentuk kapsul, teh, dan tincture untuk mendukung dan mendorong produksi ASI yang sehat pada wanita menyusui; Suplemen laktasi bernutrisi untuk konsumsi manusia dalam bentuk teh, kapsul, bubuk, cairan, kapsul gel, ekstrak, dan tincture; Suplemen makanan (supplement diet); Suplemen makanan berupa kapsul minyak ikan; Suplemen makanan biji rami; Suplemen makanan dan gizi; Suplemen makanan dan makanan termasuk yang terbuat dari atau dengan madu; Suplemen makanan diet; Suplemen makanan hewan untuk digunakan dalam pembuatan makanan hewan dan bahan makanan hewan; Suplemen makanan hewan untuk menggemukkan; Suplemen makanan minyak biji rami; Suplemen makanan oral untuk penggunaan medis; Suplemen makanan tambahan untuk hewan; Suplemen makanan tanpa resep untuk manusia; Suplemen makanan untuk keperluan medis; Suplemen makanan yang terdiri dari asam amino; Suplemen makanan yang terdiri dari asam amino, mineral dan unsur mikro; Suplemen mineral untuk bahan makanan; Suplemen nutrisi dalam sifat berbasis protein, berbentuk snack bar padat nutrisi; Suplemen nutrisi dari ekstrak tumbuhan; Suplemen nutrisi ekstrak bakteri asam laktat; Suplemen nutrisi enzim; Suplemen nutrisi makanan berupa kapsul minyak ikan; Suplemen nutrisi untuk keperluan medis; Suplemen nutrisi untuk konsumsi manusia terbuat dari buah-buahan, sayur-sayuran dan bahan superfood berwarna hijau; Suplemen tambahan nutrisi; Suplemen untuk ibu hamil; Suplemen untuk makanan hewan; Suplemen untuk sendi dan tulang (untuk keperluan medis); Suplemen vitamin, mineral dan nutrisi; Suplemen yang mengandung vitamin C; Suplemen zat besi untuk anemia karena kekurangan zat besi; Suplemen-suplemen bernutrisi untuk bayi; Suplemen-suplemen bernutrisi untuk keperluan medis; Suplemen-suplemen serat makanan diet; Suplement; Suplement bernutrisi; Suplement dan produk nutrisi untuk keperluan dan penggunaan medis; Suplement, Obat tradisional, Obat-Obatan, Obat Jamu tradisional, Obat berasal dari Hewan-Hewanan, Obat berasal dari Tumbuh-Tumbuhan, Obat Untuk Kesehatan, Minyak kayu putih, minyak angin, minyak telon, minyak tawon, minyak gosok, minyak gandapura, minyak akar lawang, balsam untuk keperluan medis, salep untuk keperluan medis, koyo-koyo/tempelan-tempelan yang mengandung obat, kapas kesehatan, sediaan farmasi, ilmu hewan dan -ilmu kebersihan, hasil makanan pantangan untuk keperluan medis, makanan bayi, jamu, vitamin, obat kumur untuk keperluan medis (mengandung obat dan anti septic), obat kulit, obat merah, obat-obatan, minyak ikan, makanan dan minuman penambah stamina untuk pria/wanita dewasa, obat dari tanaman obat, obat nyamuk; Supplement yang berupa Cair; Supplement yang berupa Tablet; Supplement yang berupa bubuk; Supplement yang berupa kapsul; Susu bubuk formula untuk anak-anak; Susu bubuk kambing yang diperkaya dengan tambahan nutrisi, vitamin, mineral dan/atau bahan-bahan untuk membantu pencernaan, penyerapan vitamin dan mineral untuk anak-anak; Susu diet untuk wanita hamil, laktasi dan menyusui; Susu formula yang mengandung susu kambing; Susu kolostrum kering; Susu untuk bayi dan jabang bayi; TONIK OBAT KUAT; TUTUP MATA UNTUK KEPERLUAN MEDIS; Tablet hisap (lozenges) yang diperkaya dengan vitamin dan mineral; Tambalan medis untuk terapi hormon; Tampon menstruasi; Tampon untuk haid wanita; Tanaman obat cistanche gurun; Teh herbal untuk tujuan pengobatan; Teh obat tanpa resep; Tingtur untuk keperluan pengobatan; Tissue yang diresapi dengan alkohol untuk keperluan medis; Tisu yang diresapi dengan sediaan antiseptik desinfektan untuk keperluan kebersihan; Tisu yang mengandung obat yang telah dilembabkan sebelumnya; Vitamin tanpa resep; Vitamin untuk sendi dan tulang; Vitamin, mineral dan obat-obatan lainnya yang mengandung madu; Vitamin-vitamin, sediaan-sediaan mineral, sediaan-sediaan tambahan yang

mengandung gizi dalam bentuk batang-batang dan campuran-campuran minuman dalam bentuk bubuk dan minuman-minuman yang mengandung gizi yang berkaitan dengan olahraga, ialah minuman-minuman bar protein tinggi dan yang mengandung karbohidrat tinggi yang dimasukkan dalam kaleng dan botol, seluruh barang-barang tersebut untuk tujuan kedokteran; Wangi-wangian kamar mandi; Wangi-wangian mobil; Wangi-wangian pengharum ruangan; Yogurt untuk bayi; Zat mineral untuk keperluan medis; Zat pantangan/diet berbahan dasar kedelai dan/atau berbahan dasar beras, untuk penggunaan medis dan/atau sebagai makanan untuk bayi; Zat tambahan yang dapat meningkatkan kemampuan deterjen cucian antibakteri dan antiseptik; Zat-zat dan sediaan-sediaan farmasi untuk keperluan manusia; abrasive gigi; acai powder, suplemen diet; acaricides; acaricides untuk keperluan pertanian; acaricides untuk penggunaan rumah tangga; aconitine; adas untuk keperluan medis; aditif makanan berdasarkan ekstrak tumbuhan untuk tujuan medis; aditif makanan hewan peliharaan dalam bentuk vitamin dan mineral; aditif makanan hewan untuk digunakan sebagai suplemen gizi; aditif makanan hewan, yaitu, pengasaman untuk digunakan dalam makanan hewan; aditif non-obat untuk makanan hewan untuk digunakan sebagai suplemen gizi; aditif non-obat untuk makanan hewan, yaitu, pengasaman untuk digunakan dalam makanan hewan; adjuvan (zat tambahan) untuk digunakan dengan vaksin; adjuvan untuk tujuan medis; aerosol-aerosol yang mengandung obat; agen anti-mabuk; agen antileprotik; agen detoksifikasi arsenik untuk keperluan medis; agen detoksifikasi benzol untuk keperluan medis; agen detoksifikasi klorin untuk keperluan medis; agen diagnostik untuk keperluan dokter hewan; agen diagnostik untuk tujuan medis; agen diagnostik, sediaan dan bahan untuk keperluan medis; agen farmasi untuk epidermis; agen farmasi untuk mengobati lesi yang disebabkan secara fisik; agen farmasi yang mempengaruhi metabolisme; agen farmasi yang mempengaruhi organ pencernaan; agen farmasi yang mempengaruhi organ sensorik; agen farmasi yang mempengaruhi sistem saraf perifer; agen hipoglikemik; agen hipolipidemik; agen kardiovaskular untuk keperluan medis; agen kontras untuk pencitraan ultrasound diagnostik; agen pembersih gastrointestinal; agen penekan tumor; agen pengiriman dalam bentuk film terlarut yang memfasilitasi pengiriman suplemen gizi; agen pengiriman dalam bentuk pelapis untuk tablet yang memfasilitasi pengiriman suplemen gizi; agen pengiriman obat; agen pengiriman obat dalam bentuk bubuk yang memberikan pelepasan terkontrol bahan aktif untuk berbagai macam obat-obatan; agen pengiriman obat dalam bentuk film terlarut yang memfasilitasi pengiriman sediaan farmasi; agen pengiriman obat dalam bentuk kapsul yang menyediakan pelepasan terkontrol bahan aktif untuk berbagai macam obat-obatan; agen pengiriman obat dalam bentuk pelapis untuk tablet yang memfasilitasi pengiriman sediaan farmasi; agen pengiriman obat dalam bentuk tablet yang memberikan pelepasan terkontrol bahan aktif untuk berbagai macam obat-obatan; agen pengiriman obat dalam bentuk wafer yang dapat dimakan untuk membungkus obat-obatan bubuk; agen pengiriman obat yang memfasilitasi pengiriman sediaan farmasi; agen pengiriman obat yang terdiri dari senyawa yang memfasilitasi pengiriman berbagai obat-obatan; agen penstabil kapiler untuk keperluan medis; agen penyegel untuk keperluan gigi; agen perawatan heatstroke; agen profilaksis perdarahan otak; agen viskoelastik untuk keperluan oftalmik; air anti-bakteri dalam botol (termasuk air anti-bakteri dalam wadah plastik, air anti-bakteri dalam wadah semprotan); air anti-bakteri selain untuk keperluan industri (termasuk alkohol dan non-alkohol); air anti-bakteri untuk keperluan industri (termasuk alkohol dan non-alkohol); air laut untuk mandi obat; air mata buatan; air melissa untuk keperluan farmasi; air mineral untuk keperluan medis; air panas; air timbal; air yang diperkaya nutrisi untuk keperluan medis; air yang diperkaya vitamin untuk keperluan medis; akar manis untuk keperluan farmasi; akar obat; akar rhubarb untuk keperluan farmasi; alas ganti popok, sekali pakai, untuk bayi; aldehida untuk keperluan farmasi; alginat untuk keperluan farmasi; algisida; algisida untuk keperluan pertanian; algisida untuk kolam renang; alkali iodida untuk keperluan farmasi; alkaloid untuk keperluan medis; alkohol obat; alkohol untuk keperluan farmasi; alkohol untuk penggunaan topikal; aluminium asetat untuk keperluan farmasi; amalgam gigi; amalgam gigi emas; analeptik; analgesik; analgesik antipiretik; analgesik oral; analgesik topikal; anestesi; anestesi gigi; anestesi inhalansia; anestesi lokal; anestesi lokal injeksi untuk digunakan dalam kedokteran gigi; anestesi topikal; anestesi umum; anestesi untuk penggunaan bedah; anestesi untuk penggunaan non-bedah; anhidrotik; antasida; anthelmintik (obat cacing); anti-dermoinfectives; anti-infeksi; anti-inflamasi; anti-inflamasi topikal; anti-oksidan untuk digunakan sebagai suplemen makanan; antiaritmia; antibiotik; antibiotik dalam bentuk lotion; antibiotik untuk digunakan dalam kedokteran gigi; antibiotik untuk ikan; antibiotik untuk keperluan dokter hewan; antibiotik untuk penggunaan kedokteran hewan; antibiotik untuk penggunaan manusia; antibodi; antibodi kolostral untuk keperluan medis; antibodi untuk keperluan dokter hewan; antibodi untuk keperluan medis; antidepresan; antiemetik; antiflatulan; antiflogistik; antihipertensi; antihistamin; antijamur vagina; antikoagulan; antikonvulsan; antimikroba untuk penggunaan dermatologis; antioksidan [suplemen makanan]; antioksidan untuk digunakan sebagai suplemen makanan; antioksidan untuk suplemen gizi; antiparasit; antipiretik; antipruritika cair; antiseptik; antiseptik untuk keperluan pertanian; antisifilis; antispasmodik; antitoksin; antitusif; antivenin; antivenins; antivenom; antivirus; antivirus untuk pengobatan atau pencegahan COVID-19, penyakit coronavirus, serta penyakit dan gangguan pernapasan; apitoxin [racun lebah madu] untuk tujuan terapeutik atau pengobatan; arang aktif digunakan sebagai penangkal racun; arang untuk keperluan farmasi; asam amino untuk keperluan dokter hewan; asam amino untuk keperluan farmasi; asam amino untuk keperluan medis; asam galat untuk keperluan farmasi; asam untuk keperluan farmasi; asetaminofen; asetat untuk keperluan farmasi; aspirin; astringen untuk keperluan medis; autoinjector diisi dengan sediaan farmasi; bahan (agent) antikanker; bahan cetakan alginat ortodontik; bahan diagnostik untuk keperluan medis; bahan embedding untuk keperluan gigi; bahan farmasi aktif untuk obat Barat; bahan ikatan dan primer untuk keperluan gigi; bahan keramik untuk digunakan sebagai tambalan gigi; bahan kimia untuk keperluan medis; bahan komposit gigi; bahan makanan albuminous untuk keperluan medis; bahan makanan hewani untuk keperluan medis; bahan makanan, suplemen makanan dan minuman untuk keperluan farmasi, mengandung trigliserida rantai medium dan memiliki efek menyehatkan; bahan obat untuk penggunaan manusia; bahan pelapis untuk keperluan gigi; bahan pencernaan untuk keperluan farmasi; bahan pencetak gigi; bahan pengisi luka medis, yaitu pasta, bubuk, alginat, gel dan butiran; bahan porselen untuk digunakan dalam kedokteran gigi; bahan sintetis untuk digunakan sebagai tambalan gigi; bahan tambahan/aditif nutrisi untuk keperluan kesehatan; bahan untuk balutan; bahan untuk dressing; bahan untuk gigi tiruan; bahan untuk keperluan penyegelan gigi; bahan untuk luka ganti; bahan untuk memperbaiki gigi; bahan untuk memperbaiki gigi dan protesa gigi; bahan untuk memperbaiki jembatan gigi; bahan untuk memperbaiki mahkota gigi; bahan untuk menambal gigi; bahan untuk menambal gigi dan lilin gigi; bahan untuk menambal gigi, lilin gigi; bahan untuk mengisi gigi; bahan untuk penambal gigi; bahan untuk penambalan gigi dan impresi gigi; bahan untuk profilaksis oral; bahan untuk protesa gigi; bahan untuk restorasi gigi; bahan untuk tambalan gigi; bahan-bahan diet yang diadaptasi untuk pemakaian medis.; bahan-bahan diet yang disesuaikan untuk keperluan medis; bahan-bahan insektisida untuk pemberantasan serangga yang merugikan; bahan-bahan yang mengandung gizi untuk berbagai macam minuman dalam bentuk bubuk yang siap untuk diminum; bakteri probiotik [suplemen makanan]; bakteriostat untuk keperluan medis, gigi dan kedokteran hewan; bakterisida; balm obat kaki; balsam bayi (lilin lebah) mengandung obat; balsem analgesik; balsem untuk keperluan dokter hewan; balsem untuk keperluan farmasi; balsem untuk keperluan medis; balsem yang mengandung obat; bantalan bunion; bantalan dan amplop inkontinensia; bantalan inkontinensia; bantalan jagung; bantalan mata untuk keperluan medis; bantalan menyusui; bantalan sekali pakai untuk inkontinensia; bantalan untuk orang yang tidak dapat menahan buang

air; bantalan yang mengandung obat; bar energi suplemen gizi; bar pengganti makanan bergizi disesuaikan untuk keperluan medis bagi individu yang menjalani perawatan medis; bar pengganti makanan untuk keperluan medis; barium untuk digunakan dalam radiologi; batang energi digunakan sebagai suplemen nutrisi; batang sereh wangi untuk digunakan sebagai pengusir serangga; bawang lanang (ekstrak jamu); bedah mesh terutama terdiri dari jaringan hidup; bedak bayi mengandung obat; bedak salicyl; bedak talek untuk keperluan medis; bedak tubuh obat; bedak yang mengandung obat; bee pollen untuk digunakan sebagai suplemen makanan diet; bee pollen yang diolah untuk keperluan pengobatan atau terapi; benzoil peroksida untuk keperluan medis; berkumur untuk keperluan medis; beta-blocker; biji rami untuk keperluan farmasi; biofarmasi untuk pengobatan kanker; biopestisida pertanian; biopestisida untuk keperluan rumah tangga; biosida; bismut subnitrate untuk keperluan farmasi; blocker saluran kalsium; bouillons untuk kultur bakteriologis; bromin untuk keperluan farmasi; bronkodilator; bubuk cantharides; bubuk kutu; bubuk mutiara untuk keperluan medis; bubuk obat kaki; bubuk pengganti makanan bergizi; bubuk pengganti makanan untuk keperluan medis; bubuk piretrum; bubuk protein; bubuk protein sebagai pengganti makanan untuk digunakan sebagai suplemen diet, protein yang dikocok (protein shakes); bubuk untuk membunuh kutu pada hewan; bubuk untuk merawat kaki atlet; budaya mikroorganisme untuk keperluan kedokteran hewan; budaya mikroorganisme untuk keperluan medis; budaya mikroorganisme untuk penggunaan medis atau kedokteran hewan; bunga belerang untuk keperluan farmasi; busa (foam) yang mengandung obat; busa kontrasepsi; busa pembersih tangan untuk desinfektan; cachou untuk keperluan farmasi; cairan intravena digunakan untuk nutrisi; cairan intravena digunakan untuk pengiriman sediaan farmasi; cairan intravena digunakan untuk rehidrasi; cairan intravena yang digunakan untuk rehidrasi, nutrisi dan pengiriman sediaan farmasi; cairan obat untuk rokok elektronik; cairan obat yang mengandung vitamin, untuk rokok elektronik; calomel [fungisida]; camilan pengganti makanan untuk keperluan medis; campuran gas dan gas untuk digunakan dalam pencitraan medis; campuran makanan bernutrisi berbentuk bubuk; campuran minuman diet untuk digunakan sebagai pengganti makan untuk keperluan medis; campuran minuman nutrisi untuk digunakan sebagai pengganti makanan untuk keperluan medis; campuran minuman pengganti makanan untuk keperluan medis; campuran minuman suplemen diet; campuran minuman suplemen diet bubuk rasa buah; campuran minuman suplemen diet rasa buah; campuran minuman suplemen gizi bubuk untuk keperluan medis; campuran minuman suplemen gizi bubuk, bukan untuk tujuan medis; campuran minuman suplemen makanan diet; campuran minuman suplemen makanan diet untuk keperluan medis; campuran minuman suplemen makanan diet, bukan untuk tujuan medis; campuran minuman suplemen nutrisi bubuk; candu; cangkok arteri; cangkok kulit; cangkok pembuluh darah [jaringan hidup]; cannabinoid sintetis untuk keperluan medis; cap untuk keperluan farmasi; carbolineum [parasitisida]; celana dalam untuk haid; celana pelatihan sekali pakai [popok]; celana pelatihan sekali pakai dari kertas atau selulosa; celana pelatihan sekali pakai untuk bayi; celana popok bayi; celana popok bayi dari kertas dan selulosa, sekali pakai; celana popok bayi, celana sekali pakai; celana, penyerap, untuk inkontinensia; chinoline untuk keperluan medis; cincin jagung untuk kaki; collodion untuk keperluan farmasi; cosmeceuticals untuk keperluan medis; cosmeceuticals untuk keperluan terapi atau medis; cosmeceuticals untuk tujuan terapeutik; creosote untuk keperluan farmasi; cuci tangan anti-mikroba; cuci tangan dengan antibiotik; curare untuk keperluan medis; daging beku-kering diadaptasi untuk keperluan medis; daging terliofilisasi diadaptasi untuk keperluan medis; darah tali pusat untuk keperluan dokter hewan; darah tali pusat untuk tujuan medis; darah untuk keperluan medis; decoctions untuk keperluan farmasi; dekongestan; deodoran (selain untuk penggunaan pribadi); deodoran mobil; deodoran toilet; deodoran untuk pakaian; deodoran untuk pakaian dan tekstil; deodoran untuk tekstil; deodoran, selain untuk manusia atau untuk hewan; desinfektan; desinfektan cair; desinfektan permukaan; desinfektan sabun wangi; desinfektan saluran kemih; desinfektan semprot; desinfektan untuk instrumen medis; desinfektan untuk keperluan dokter hewan; desinfektan untuk keperluan kebersihan; desinfektan untuk keperluan medis; desinfektan untuk keperluan pertanian; desinfektan untuk keperluan sanitasi; desinfektan untuk kolam renang; desinfektan untuk lensa kontak; desinfektan untuk penggunaan rumah tangga; desinfektan untuk peralatan dan instrumen gigi; desinfektan untuk peralatan dan instrumen gigi dan medis; desinfektan untuk peralatan dan instrumen medis; desinfektan untuk toilet kimia; deterjen kuman; deterjen untuk keperluan dokter hewan; deterjen untuk keperluan medis; diaphoretics; diastase untuk keperluan medis; digital; dipsticks untuk keperluan pengujian medis; disinfektan dalam bentuk semprotan; disinfektan laboratorium; disinfektan serba guna; disposable underpants for incontinents; douche obat; dressing dressing; dressing luka bakar steril; dressing luka steril; dressing perekat diri; dressing pertolongan pertama; dressing steril; dressing untuk keperluan medis dan kedokteran hewan; dupa pengusir nyamuk; dupa pengusir serangga; eksipien pembawa untuk sediaan farmasi; ekspektoran; ekspektoran antitusif; ekstrak herbal obat; ekstrak herbal obat untuk keperluan medis; ekstrak herbal untuk keperluan medis; ekstrak herbal untuk tujuan pengobatan; ekstrak hop untuk keperluan farmasi; ekstrak ragi untuk keperluan dokter hewan; ekstrak ragi untuk keperluan farmasi; ekstrak ragi untuk tujuan medis; ekstrak tanaman untuk keperluan farmasi; ekstrak tanaman untuk keperluan farmasi atau untuk penggunaan medis; ekstrak tembakau [insektisida]; ekstrak tumbuhan dan ramuan untuk keperluan pengobatan; elektrolit untuk keperluan medis; elixirs [sediaan farmasi]; emmenagogues; emolien untuk keperluan medis; energy bar digunakan sebagai suplemen makanan; enzim untuk keperluan dokter hewan; enzim untuk keperluan medis; enzim untuk suplemen diet; epinefrin dijual dalam injeksi prefilled; ergot untuk keperluan farmasi; ester selulosa untuk keperluan farmasi; ester untuk keperluan farmasi; etanol untuk keperluan farmasi; eter selulosa untuk keperluan farmasi; eter untuk keperluan farmasi; etil alkohol untuk keperluan farmasi; evakuasi; farmasi; farmasi analgesik yang bersifat transdermal untuk anti inflamasi; febrifuges; fenol untuk keperluan farmasi; fermentasi susu untuk keperluan farmasi; fermentasi untuk keperluan farmasi; feromon sintetis untuk keperluan medis; feromon untuk keperluan medis; film pelindung kulit pelindung untuk penggunaan medis; formalin aldehida untuk keperluan farmasi; formula kehamilan; formulasi bakteri probiotik untuk penggunaan hewan; formulasi bakteri probiotik untuk penggunaan medis; formulasi vitamin untuk konsumsi manusia; fosfat untuk keperluan farmasi; fumigan; fungisida; fungisida biologis; fungisida untuk keperluan hortikultura; fungisida untuk keperluan medis; fungisida untuk keperluan pertanian; fungisida untuk keperluan rumah tangga; fungisida, herbisida; gamboge untuk keperluan medis; ganja medis; ganja medis dalam bentuk bercak dermal yang memfasilitasi pengiriman obat-obatan; ganja medis dalam bentuk kapsul yang memfasilitasi pengiriman obat-obatan; ganja medis dalam bentuk semprotan kulit yang memfasilitasi pengiriman obat-obatan; ganja medis dalam bentuk semprotan oral yang memfasilitasi pengiriman obat-obatan; ganja medis dalam bentuk tablet hisap yang memfasilitasi pengiriman obat-obatan; ganja medis dalam bentuk tincture yang memfasilitasi pengiriman obat-obatan; ganja menguap untuk tujuan medis; ganja untuk keperluan dokter hewan; ganja untuk keperluan medis; ganja untuk penggunaan medis; garam air mineral; garam kalium untuk keperluan medis; garam mandi dan sediaan mandi untuk keperluan medis; garam mandi obat; garam mandi untuk keperluan medis; garam mineral untuk keperluan medis; garam mineral untuk mandi; garam natrium untuk keperluan medis; garam rehidrasi oral; garam untuk keperluan medis; garam untuk pemandian air mineral; gas untuk keperluan gigi; gas untuk keperluan medis; gel P3K topikal; gel analgesik topikal untuk hewan; gel anestesi topikal untuk hewan; gel anti-adhesi untuk digunakan dengan perangkat drainase luka; gel anti-inflamasi; gel antibakteri; gel antiseptik topikal untuk hewan; gel dermatologis berbasis kortison; gel homeopati untuk penggunaan topikal; gel lidah buaya untuk tujuan terapeutik; gel pembersih kulit antibakteri berbasis alkohol;

gel pembersih tangan untuk desinfektan; gel perawatan gigi oral; gel perawatan mulut obat; gel stimulan seksual; gel topikal untuk keperluan medis dan terapeutik; gel untuk penggunaan dermatologis; gel untuk wajah mengandung obat untuk mengobati kondisi dermatologis; gel, krim dan solusi untuk penggunaan dermatologis; gelang anti nyamuk; gelang diresapi dengan obat nyamuk; gelatin untuk keperluan medis; gentian untuk keperluan farmasi; ginseng untuk keperluan pengobatan; ginseng untuk penggunaan obat; gliserin untuk keperluan medis; gliserofosfat; glukosa untuk keperluan medis; grease untuk keperluan dokter hewan; grease untuk keperluan medis; grease untuk keperluan medis atau kedokteran hewan; guaiacol untuk keperluan farmasi; gugup; gula diet untuk keperluan medis; gula susu [suplemen gizi]; gula susu untuk keperluan farmasi; gula untuk keperluan medis; gurjun balsam untuk keperluan medis; handuk penyerap urin, serbet dan pembungkus atau amplop tetes untuk penggunaan yang higienis; handuk sanitasi; handuk sarung tangan sanitasi sekali pakai dengan antiseptik; hasil-hasil darah yang termasuk dalam kelas 5; hasil-hasil diagnostic yang termasuk dalam kelas 5; hasil-hasil farmasi; hasil-hasil yang berasal dari darah dan hasil-hasil yang berasal dari re-kombinasi teknologi DNA; hasil-hasil/produk farmasi pelangsing tubuh; hematogen; hemoglobin; hemostatik untuk keperluan medis; herbal atau ekstrak tumbuhan untuk digunakan sebagai suplemen makanan; herbal merokok untuk keperluan medis; herbal penggemuk badan; herbisida; herbisida air; herbisida biologis; herbisida untuk keperluan pertanian; herbisida untuk keperluan rumah tangga; hidrastin; hidrastinin; hidrogen peroksida untuk keperluan medis; hidrokortison; homeishu [minuman keras tonik obat yang mengandung ekstrak ramuan]; homeopati [obat komplementer]; homeopati [obat-obatan alternatif]; hormon pertumbuhan manusia; hormon untuk keperluan dokter hewan; hormon untuk keperluan medis; ibuprofen untuk digunakan sebagai analgesik oral; implan bedah terdiri dari jaringan hidup; implan bedah tumbuh dari sel induk; implan biodegradable untuk digunakan dalam regenerasi jaringan terpandu; implan biologis; implan biologis terdiri dari jaringan ikat manusia atau hewan; imunostimulan; infus herbal obat; infus obat; inhaler nikotin untuk keperluan medis; injeksi insulin dijual penuh dengan insulin; injektor otomatis diawali dengan epinefrin; insektisida; insektisida untuk keperluan pertanian; insektisida untuk keperluan rumah tangga; insulin; insulin dijual dalam jarum suntik prefilled; iodida untuk keperluan farmasi; iodoform; isopropil alkohol untuk keperluan medis; isotop untuk keperluan medis; jalap; jamu dalam bentuk kapsul; jamu dalam bentuk tablet; jamu sariawan usus; jamu tolak angin; jamu tradisional; jamu untuk membantu melancarkan buang air kecil; jamu untuk membantu meluruhkan batu oksalat; jamu untuk membantu meringankan wasir; jamu untuk memelihara kesehatan organ kewanitaan; jamu untuk meredakan batuk berdahak; jamu yang terbuat dari buah pace, kolesom dan madu; jamu-jamuan pelangsing tubuh; jamur obat; jamur ringan; jamur untuk digunakan sebagai pengendali hama untuk keperluan pertanian; jamur untuk keperluan terapi atau medis; jamur untuk tujuan terapeutik atau medis; jaringan allograft manusia; jaringan biologis untuk implantasi; jaringan diresapi dengan penolak serangga; jarum suntik insulin yang sudah diisi sebelumnya; jarum suntik yang sudah diisi sebelumnya untuk keperluan medis; jel-jel yang mengandung obat; jujube, diobati; kain kasa untuk keperluan medis; kain kasa untuk pembalut; kain lap sekali pakai anti bakteri; kain lap sekali pakai anti bakteri untuk penggunaan kedokteran hewan; kain lap sekali pakai anti bakteri untuk penggunaan pembedahan; kain lap sekali pakai anti bakteri untuk pengunaan medis; kain pembersih diresapi dengan desinfektan untuk tujuan kebersihan; kain yang diresapi dengan desinfektan; kain yang diresapi dengan sediaan medis; kaktus olahan untuk keperluan pengobatan atau terapi; kamper untuk keperluan medis; kamper untuk penggunaan medis; kanabis [dapat dimakan] untuk tujuan medis; kantong-kantong douche yang sudah diisi sebelumnya yang mengandung sediaan pembersih obat; kapas antiseptik; kapas aseptik; kapas penyerap; kapas untuk keperluan medis; kapsul alergi; kapsul daun kelor, untuk farmasi; kapsul dekongestan; kapsul dosis unit, kosong, untuk keperluan farmasi; kapsul gelatin untuk obat-obatan; kapsul gelatin, kosong, untuk obat-obatan; kapsul ginseng untuk keperluan medis; kapsul kosong untuk keperluan farmasi; kapsul minyak cod-liver; kapsul pelangsing; kapsul tambahan herbal pria; kapsul untuk keperluan farmasi; kapsul untuk obat-obatan; kapsul untuk sediaan farmasi veteriner; kapsul yang terbuat dari polimer berbasis dendrimer, untuk obat-obatan; kapsul, kosong, untuk obat-obatan; kapur barus; karang gigi untuk keperluan farmasi; kardiotonik; karet untuk keperluan gigi; kartrid yang berisi diagnostik medis; kartrid yang berisi reagen untuk penggunaan uji diagnostik medis; kartrid uji yang mengandung reagen kimia untuk pengujian medis diagnostik in vitro; kasein untuk suplemen diet; kaset kinesiologi untuk keperluan fisioterapi; kaset kinesiologi untuk keperluan medis; kaset terapi elastis; kaset yang berisi reagen diagnostik medis; kaset yang berisi reagen untuk penggunaan tes diagnostik medis; kaset yang mengandung reagen kimia untuk pengujian medis diagnostik in vitro; kataplasma-kataplasma yang mengandung obat; kaustik untuk keperluan farmasi; kayu cedar untuk digunakan sebagai obat nyamuk; kayu putih untuk keperluan farmasi; kedokteran gigi; kemoterapi; kerah antiparasit untuk hewan; kerah kutu; keramik gigi; kerikil sebagai alat bantu pencernaan bagi burung; kertas anti ngengat; kertas crepe untuk keperluan medis; kertas crepe untuk keperluan sanitasi; kertas krep untuk keperluan medis; kertas krep untuk keperluan sanitasi; kertas liner untuk popok; kertas mothproofing; kertas nitroselulosa untuk keperluan diagnostik dokter hewan; kertas perekat penangkap serangga; kertas reagen untuk keperluan dokter hewan; kertas reagen untuk keperluan medis; kertas reagen untuk keperluan medis atau kedokteran hewan; kertas tangkap terbang; kertas untuk plester mustard; khloroform; kina untuk keperluan medis; kit diagnostik yang terdiri dari agen diagnostik, sediaan dan bahan untuk keperluan medis; kit medis keperluan tes diagnostik; kit medis yang terdiri dari pereaksi dan uji untuk menguji keberadaan antigen dalam darah, cairan biologis dan jaringan.; kit yang terutama terdiri dari gel pembersih dan tisu disinfektan dan termasuk juga masker sanitasi, sarung tangan plastik dan krim tangan yang digunakan untuk pencegahan kuman; kloral terhidrasi untuk keperluan farmasi; kokain; kolagen untuk keperluan medis; kolostrum sapi untuk keperluan dokter hewan; kolostrum untuk keperluan dokter hewan; komposisi penghilang bau ruangan; kompres; kompres mata; kompres obat; kompres pendingin; konduktor kimia untuk elektrokardiograf; konsentrat kalsium susu [suplemen gizi]; kontrasepsi kimia; kontrasepsi oral; kontrol bau hewan peliharaan; kosmetik yang mengandung obat; kotak P3K; kotak P3K portabel; kotak P3K untuk penggunaan rumah tangga; kotak P3K yang terisi; kotak P3K, terisi; kotak obat diisi, portabel, untuk keperluan dokter hewan; kotak obat, portable, terisi; koyo detoksifikasi; koyo-koyo/tempelan-tempelan yang mengandung obat; krim analgesik topikal; krim anti jerawat; krim anti-gatal [antipruritik]; krim antibiotik; krim antibiotik serba guna; krim antijamur untuk keperluan medis; krim bibir obat; krim herbal untuk keperluan medis; krim hidrokortison; krim homeopati untuk penggunaan topikal; krim jagung dan kulit mati; krim kaki obat; krim kulit berbasis kortison; krim kulit hidrokortison untuk penggunaan dermatologis; krim kulit obat; krim obat; krim obat untuk melembabkan kulit; krim obat untuk mengobati kondisi dermatologis; krim obat untuk perawatan kulit; krim obat untuk perlindungan kulit; krim obat, salep dan cairan untuk aplikasi topikal, termasuk untuk menghilangkan nyeri otot dan/atau sendi, ruam, pemulihan bekas luka dan perawatan luka atau laserasi; krim pelindung kulit untuk penggunaan medis; krim pelindung obat; krim ruam popok obat; krim tartar untuk keperluan farmasi; krim untuk penggunaan dermatologis; krim wajah mengandung obat untuk mengobati kondisi dermatologis; krim-krim yang mengandung obat; kulit angostura untuk keperluan medis; kulit bakau untuk keperluan farmasi; kulit condurango untuk keperluan medis; kulit donor manusia diproses untuk penggantian jaringan lunak; kulit myrobalan untuk keperluan farmasi; kulit puring; kulit puring untuk tujuan medis; kultur jaringan biologis untuk keperluan dokter hewan; kultur jaringan biologis untuk keperluan medis; kumparan dupa serai untuk digunakan sebagai penolak serangga; laktagog; laktosa untuk keperluan farmasi; laktosa

untuk tujuan medis; larutan cairan obat untuk rokok elektronik; larutan cairan obat yang mengandung vitamin, untuk rokok elektronik; larva sediaan memusnahkan; larvisida; lem bedah; lem lalat; lembaran kapas penyerap untuk tujuan medis; lempung antimikroba; lesitin untuk keperluan medis; lesitin untuk keperluan medis untuk digunakan sebagai aditif makanan; lilin cetak untuk dokter gigi; lilin gigi; lilin pijat obat; lilin telinga; lilin telinga untuk tujuan terapeutik; liner sekali pakai untuk popok; liner sekali pakai untuk popok bayi; liner sekali pakai untuk popok inkontinensia; liner untuk popok; lintah untuk keperluan medis; logam berbentuk untuk kedokteran gigi; logam mulia dan logam mulia untuk digunakan dalam kedokteran gigi; losion sanitasi tangan untuk desinfektan; losion untuk keperluan farmasi; losion untuk wajah mengandung obat untuk mengobati kondisi dermatologis; lotion after-shave obat; lotion anjing untuk keperluan dokter hewan; lotion anti-terbang; lotion dan krim obat untuk tubuh, kulit, wajah, dan tangan; lotion farmasi untuk kulit; lotion kalamin; lotion kulit obat; lotion obat; lotion obat untuk kulit terbakar; lotion obat untuk mengobati kondisi dermatologis; lotion penghalang untuk perlindungan dari minyak beracun dari tanaman beracun; lotion penghalang untuk perlindungan terhadap tanaman beracun; lotion rambut mengandung obat; lotion ruam popok obat; lotion tangan antibakteri; lotion tubuh obat; lotion untuk keperluan dokter hewan; lotion untuk merawat kaki atlet; lotion wajah obat; lumpur obat; lumpur untuk mandi; lupulin untuk keperluan farmasi; makalah yang dirawat secara kimia untuk digunakan dalam deteksi darah okultisme tinja; makanan bayi; makanan bayi dalam kaleng; makanan bebas gluten diadaptasi untuk keperluan medis; makanan biji rami untuk keperluan farmasi; makanan dan bahan-bahan diet yang disesuaikan untuk keperluan medis; makanan dan minuman bervitamin tinggi/makanan tambahan/tambahan nutrisi (berkhasiat dan disesuaikan untuk pemakaian medis) dalam berbagai rasa; makanan dan minuman diet yang diadaptasi untuk keperluan dokter hewan; makanan dan minuman diet yang diadaptasi untuk keperluan medis; makanan dan minuman diet yang diadaptasi untuk keperluan medis atau kedokteran hewan; makanan dan produk makanan bergizi yang diadaptasi untuk keperluan medis; makanan dan zat diet yang diadaptasi untuk penggunaan dokter hewan dan akuakultur; makanan dan zat diet yang diadaptasi untuk penggunaan medis atau kedokteran hewan; makanan dan zat makanan yang diadaptasi untuk penggunaan medis atau kedokteran hewan, makanan untuk bayi; makanan diet untuk penggunaan medis; makanan diet yang diadaptasi untuk keperluan kesehatan; makanan diet yang diadaptasi untuk keperluan medis; makanan diet yang diadaptasi untuk penggunaan dokter hewan; makanan disesuaikan untuk keperluan medis; makanan disesuaikan untuk penderita diabetes; makanan hewan probiotik; makanan homogen diadaptasi untuk keperluan medis; makanan kering-beku disesuaikan untuk keperluan medis; makanan suplemen vitamin dan mineral; makanan tambahan dari bubuk sari pinus; makanan tambahan diet dari bubuk spora ganoderma lucidum; makanan terliofilisasi diadaptasi untuk keperluan medis; makanan untuk bayi; makanan untuk jabang bayi; makanan untuk keperluan farmasi; makanan untuk makanan enteral; makanan untuk orang-orang dengan kebutuhan nutrisi khusus untuk keperluan medis; makanan untuk penyandang cacat untuk penggunaan medis; makanan yang diresapi ganja untuk tujuan medis; makanan/minuman suplemen kesehatan; malt untuk keperluan farmasi; media kontras sinar-X untuk penggunaan medis; media kontras untuk digunakan dengan peralatan USG medis; media kontras untuk digunakan dengan peralatan medis; media kontras untuk digunakan dengan peralatan pencitraan medis; media kontras untuk digunakan dengan peralatan sinar-X; media kontras untuk pencitraan in vivo; media pertumbuhan tulang yang terdiri dari bahan biologis untuk keperluan medis; media untuk kultur bakteriologis; memberi makan suplemen untuk keperluan dokter hewan; membran nitroselulosa untuk keperluan diagnostik dokter hewan; memerah susu; memperbaiki bahan untuk keperluan gigi; mencuci muka antibakteri dengan obat; mencuci tangan dengan obat; menempelkan perekat yang dimaksudkan untuk menjebak dan membunuh tikus; menggonggong untuk keperluan farmasi; mengobati; mengurangi teh hipertensi untuk keperluan medis; mentol untuk keperluan farmasi; menyembuhkan tunas ganja untuk tujuan medis; merokok ganja untuk keperluan medis; mikrobisida; mikrobisida untuk pengolahan air limbah; mineral dan suplemen mineral; mint untuk keperluan farmasi; minuman diet untuk bayi yang diadaptasi untuk keperluan medis; minuman diet untuk penggunaan medis; minuman diet unutk penggunaan medis; minuman diet yang diadaptasi untuk keperluan medis; minuman diet yang diadaptasi untuk penggunaan dokter hewan; minuman diet yang disesuaikan untuk keperluan medis; minuman disesuaikan untuk keperluan medis; minuman elektrolit untuk keperluan medis; minuman energi tidak beralkohol dengan protein dan/atau karbohidrat untuk tujuan medis dan kesehatan; minuman jus buah diabetes diadaptasi untuk keperluan medis; minuman kesehatan menambah vitalitas badan dan menambah kecerdasan anak-anak; minuman kesehatan untuk keperluan medis (antioksidan); minuman kesehatan yang mengandung ginseng; minuman medis dalam bentuk suplemen diet untuk detoksifikasi hati; minuman medis dalam bentuk suplemen diet untuk detoksifikasi usus besar; minuman mineral obat; minuman nutraceutical; minuman obat; minuman obat dalam sifat minuman keras tonik; minuman obat dalam sifat minuman keras tonik rasa; minuman pengganti elektrolit untuk keperluan medis; minuman pengganti makanan untuk keperluan medis; minuman pengganti makanan yang diperkaya dengan vitamin, mineral dan protein sebagai zat tambahan untuk kesehatan dan kesejahteraan secara umum; minuman segar daun kelor (jamu); minuman suplemen diet; minuman suplemen gizi; minuman suplemen gizi untuk keperluan medis; minuman suplemen gizi, bukan untuk keperluan medis; minuman susu malt untuk keperluan medis; minuman tambahan makanan diet; minuman tambahan makanan diet untuk keperluan medis; minuman tambahan makanan diet, bukan untuk tujuan medis; minuman tambahan untuk keperluan diet; minuman untuk bayi; minuman untuk detox (keperluan medis); minuman yang diperkaya dengan nutrisi untuk penggunaan medis; minuman yang diperkaya nutrisi untuk keperluan medis; minuman yang diperkaya vitamin untuk keperluan medis; minuman yang diresapi ganja untuk tujuan medis; minyak almond untuk keperluan farmasi; minyak angin aromaterapi; minyak anti-horsefly; minyak bayi mengandung obat; minyak dill untuk keperluan medis; minyak evening primrose untuk keperluan medis; minyak hati ikan kod; minyak hati ikan yang dapat dimakan untuk keperluan medis; minyak ikan untuk keperluan medis; minyak ikan yang dapat dimakan untuk tujuan medis; minyak jarak untuk keperluan medis; minyak kamper untuk keperluan medis; minyak laut yang dapat dimakan untuk tujuan medis; minyak mustard untuk keperluan medis; minyak obat; minyak pijat obat; minyak rami untuk keperluan dokter hewan; minyak terapi untuk kesehatan; minyak terpentin untuk keperluan farmasi; minyak untuk keperluan farmasi; mitisida; moleskin untuk digunakan sebagai perban medis; moleskin untuk keperluan medis; mugwort untuk keperluan medis; multi-purpose analgesik balm obat; mustard untuk keperluan farmasi; narkotika; narkotika sintetis; nektar buah diabetes diadaptasi untuk keperluan medis; nematicides; nutraceuticals untuk keperluan medis; nutraceuticals untuk keperluan terapi atau medis; nutraceuticals untuk tujuan terapeutik; obat alergi; obat amonia untik dicium; obat anti gigitan nyamuk dan serangga dalam bentuk cairan; obat antiepilepsi; obat antijamur; obat antipiretik dengan efek sedatif; obat antituberkulosis; obat antitumor; obat bakar anti nyamuk; obat dalam bentuk tablet untuk farmasi; obat dan agen terapi; obat dan salep herbal; obat diare; obat dronabinol; obat herbal; obat hipoglikemik; obat homeopati; obat implan; obat jagung; obat jerawat; obat kumur; obat kumur anti rongga gigi; obat kumur anti rongga obat; obat kumur anti rongga untuk keperluan medis; obat kumur obat untuk hewan peliharaan; obat kumur untuk keperluan dokter hewan; obat kumur untuk keperluan medis; obat kurap; obat luar berbahan baku herbal; obat luar berbahan baku kimiawi; obat nabilone; obat nyamuk bakar; obat nyamuk dalam bentuk lilin; obat otonom untuk keperluan medis; obat panu; obat pelembab bibir; obat pelumas berbasis lidah buaya; obat penambah nafsu makan anak; obat pencahar; obat pencahar untuk hewan; obat pencahar untuk keperluan dokter hewan; obat penenang; obat penenang

hipnosis; obat penenang ringan (anxiolytic); obat penggemuk badan; obat pengobatan infeksi HIV; obat pereda alergi; obat pereda luka bakar; obat pereda nyeri; obat pereda nyeri untuk keperluan dokter hewan; obat pilek atau obat selesma; obat salep bibir; obat semprot gatal-gatal; obat semprot untuk biang keringat; obat semprot untuk bisul; obat semprot untuk cacar; obat semprot untuk kadas; obat semprot untuk kutu air; obat semprot untuk luka bakar; obat semprot untuk mengeringkan luka diabetes; obat semprot untuk panu; obat sitostatik untuk keperluan medis; obat tetes mata; obat tetes pereda batuk; obat tetes telinga; obat tidur; obat traditional penggemuk badan; obat untuk keringat; obat untuk keringat kaki; obat-obat gosok yang mengandung obat; obat-obatan; obat-obatan anti-diabetes; obat-obatan antibakteri; obat-obatan berbahan baku herbal; obat-obatan berbahan baku kimiawi; obat-obatan farmasi; obat-obatan herbal; obat-obatan homeopati; obat-obatan kardiovaskular; obat-obatan mentah; obat-obatan okular; obat-obatan organoterapi; obat-obatan oriental untuk penyakit wanita; obat-obatan pelangsing tubuh; obat-obatan serotherapeutic; obat-obatan suntik untuk pengobatan reaksi anafilaksis; obat-obatan tanpa resep; obat-obatan tradisional Cina; obat-obatan untuk hewan; obat-obatan untuk keperluan dokter hewan; obat-obatan untuk keperluan gigi; obat-obatan untuk keperluan manusia; obat-obatan untuk keperluan medis; obat-obatan untuk mencuci mata; obat-obatan untuk mengatur siklus menstruasi; obat-obatan untuk mengobati gangguan usus; obat-obatan untuk mengobati gejala penyakit radiasi; obat-obatan untuk mengobati penyakit pencernaan; obat-obatan untuk mengobati penyakit pernapasan; obat-obatan untuk meringankan sembelit; obat-obatan untuk pencegahan dan pengobatan kanker; obat-obatan untuk penggunaan medis; obat-obatan untuk penggunaan oftalmologis; obat-obatan untuk pengobatan disfungsi ereksi; obat-obatan untuk pengobatan kanker; obat-obatan untuk pengobatan penyakit menular; obat-obatan untuk pengobatan penyakit tulang; obat-obatan untuk pengobatan penyakit virus; obat-obatan untuk sembelit; obat-obatan untuk sembelit [sembelit]; obat-obatan, sediaan medis dan kedokteran hewan; oksigen untuk keperluan medis; olahan hewan yang dijual dalam jarum suntik prefilled; opodeldoc; organoterapi; otot yang direndam berendam; ovicides; oxytocics; paduan gigi; paduan keramik digunakan dalam mahkota gigi; paduan logam mulia untuk keperluan gigi; paduan logam tidak berharga untuk digunakan dalam kedokteran gigi; paduan logam untuk penggunaan gigi; pakaian inkontinensia; pakan ternak yang diberi obat; paket lumpur herbal untuk tujuan terapeutik; pan masala [sebagai bantuan pencernaan untuk manusia]; pan masala [sebagai pencernaan untuk keperluan farmasi]; panty liners [sanitasi]; parasetamol; parasitisida; parasitisida untuk keperluan medis; parasitisida untuk ternak; pasta gigi obat; pasta pelindung penghalang kulit untuk penggunaan medis; pastiles pengasapan; pastilles untuk keperluan farmasi; patch farmasi transdermal diresapi dengan anti serangga; patch nikotin untuk digunakan sebagai alat bantu untuk berhenti merokok; patch nikotin untuk keperluan medis; patch perekat diresapi dengan sediaan farmasi; patch transdermal untuk perawatan medis; patch transdermal yang memfasilitasi pengiriman nutraceuticals; patch untuk memperbaiki sirkulasi darah; pati dan produk pati untuk keperluan farmasi; pati untuk keperluan diet; pati untuk keperluan diet atau farmasi; pati untuk keperluan farmasi; pektin untuk keperluan farmasi; pelapis gigi; pelarut untuk menghilangkan plester perekat; pelega tenggorokan; pelembab kulit obat; pelembab tangan medikasi; pelembab tubuh obat; pelembab vagina; pelembab wajah mengandung obat untuk mengobati kondisi dermatologis; pelembab wajah obat; pelumas deodoran untuk kantong stoma untuk keperluan medis; pelumas higienis; pelumas medis; pelumas pribadi berbasis air; pelumas pribadi berbasis silikon; pelumas seksual pribadi; pelumas seksual pribadi berbasis lidah buaya; pelumas vagina; pelunak tinja; pemandian oksigen; pembalut luka; pembalut wanita; pembalut, kedokteran; pembantu untuk keperluan dokter hewan; pembantu vaksin; pembasmi hama tanaman; pembasmi kuman di udara dalam bentuk semprotan; pembasmi serangga; pembersih antibakteri; pembersih daerah kewanitaan mengandung obat; pembersih hewan; pembersih kamar mandi desinfektan; pembersih luka untuk penggunaan medis; pembersih mangkuk toilet desinfektan; pembersih medis untuk penyembuhan luka; pembersih obat untuk kulit dan luka; pembersih rongga mulut untuk keperluan medis; pembersih tangan antiseptik; pembersih wajah mengandung obat untuk mengobati kondisi dermatologis; pembilasan hidung; pemoles gigi; penanda radioisotop untuk penggunaan terapeutik atau diagnostik; penangkal racun; pencernaan untuk keperluan farmasi; pencucian anjing [insektisida]; pencucian hewan [insektisida]; pencucian hewan insektisida; pencucian vagina untuk tujuan medis; pencucian vagina yang mengandung obat; penekan nafsu makan untuk keperluan medis; pengatur pertumbuhan serangga; pengelupas sel kulit (peel) wajah mengandung obat untuk mengobati kondisi dermatologis; pengganti darah untuk keperluan medis atau kedokteran hewan; pengganti gula diet yang diadaptasi untuk keperluan medis; pengganti gula untuk keperluan pengobatan atau terapi; pengganti makan disesuaikan untuk keperluan medis atau kedokteran hewan; pengganti makanan dan campuran minuman suplemen diet untuk keperluan medis; pengganti makanan disesuaikan untuk keperluan dokter hewan; pengganti makanan disesuaikan untuk keperluan medis; pengganti makanan gizi; pengharum karpet; penghilang bau (selain untuk penggunaan pribadi); penghilang bau di ruangan; penghilang bau pada kain; penghilang bau ruangan semprotan; penghilang bau untuk kantong ostomy; pengisi dermal yang dapat disuntikkan; pengisi kekosongan tulang yang terdiri dari bahan biologis; pengisi kekosongan tulang yang terdiri dari bahan buatan; pengisi tulang terdiri dari bahan hidup; pengisi untuk gigi; pengusir serangga dalam sifat minyak lampu; penolak binatang; penolak burung; penolak kucing; penolak ngengat; penolak nyamuk; penolak nyamuk untuk aplikasi ke kulit; pensil hemostatik; pensil kaustik; pensil kutil; pensil penahan darah; penutup mata untuk keperluan dokter hewan; penutup mata untuk keperluan medis; penutup mata untuk tujuan medis; penutup popok; penutup popok dari tekstil; penyegar nafas untuk keperluan medis; penyegar ruangan; penyegar untuk kantong ostomy; penyegar untuk keperluan industri; penyeka obat; penyeka untuk tujuan medis; penyeka yang diresapi dengan desinfektan; penyeka yang diresapi dengan sediaan medis; pepsins untuk keperluan farmasi; peptida sintetis untuk keperluan farmasi; pepton untuk keperluan farmasi; peralatan medis yang terdiri dari pereaksi dan uji untuk menguji keberadaan antigen dalam darah, serum manusia, plasma, urin, cairan biologis lainnya, dan jaringan; perasa obat untuk digunakan dalam rokok elektronik; perawatan mulut dan sediaan perawatan; perban bedah; perban bedah dan medis; perban cair; perban cair antiseptik; perban dan pembalut higienis, medis dan bedah untuk perawatan luka; perban mata untuk keperluan medis; perban perekat; perban perekat untuk luka kulit; perban telinga; perban untuk luka kulit; perban untuk membalut luka; pereaksi diagnostik untuk keperluan dokter hewan; pereaksi diagnostik untuk tujuan medis; pereaksi uji diagnostik untuk keperluan dokter hewan; pereaksi uji diagnostik untuk keperluan medis; pereaksi uji diagnostik untuk keperluan medis atau kedokteran hewan; perekat gigi; perekat medis untuk luka mengikat; perekat medis untuk mengikat jaringan internal; perekat penangkap lalat; perekat untuk gigi palsu; perekat untuk penggunaan gigi dan kedokteran gigi; permen karet bebas gula untuk penggunaan medis; permen karet kunyah untuk keperluan medis; permen karet nikotin untuk digunakan sebagai bantuan untuk berhenti merokok; permen karet obat; permen karet rasa mint untuk keperluan medis; permen karet rasa mint untuk penggunaan medis; permen karet untuk keperluan medis; permen obat; permen untuk keperluan medis; permen yang diperkaya kalsium untuk keperluan medis; permen yang mengandung obat; permen, obat; pernis gigi; pernis konduktif untuk keperluan gigi; pestisida; pestisida pertanian; pestisida untuk keperluan hortikultura; pestisida untuk keperluan industri; pestisida untuk keperluan rumah tangga; petroleum jelly untuk keperluan dokter hewan; petroleum jelly untuk keperluan medis; petroleum jelly untuk keperluan medis atau kedokteran hewan; pewangi rumah tangga; pewangi sepatu; pewangi udara; pewangi untuk baki sampah; pewangi untuk mobil; pewangi untuk pembuangan sampah; pijatan lilin

untuk tujuan terapi; pil antioksidan; pil herbal untuk pengobatan diabetes; pil pelangsing; pil penekan nafsu makan; pil penyamakan; pil untuk keperluan farmasi; pil untuk pengobatan tinitus; pita perekat untuk keperluan medis; pita/plester elastis untuk keperluan medis; pita/plester penyerap untuk keperluan medis; pita/plester perekat untuk keperluan medis; pita/plester untuk keperluan medis yang dapat dicetak; plasma darah; plester; plester analgesik anti-inflamasi; plester bedah; plester jagung; plester medis; plester medis dan bedah; plester mustard; plester perekat; plester perekat untuk keperluan medis; plester tempel untuk keperluan bedah; plester tempel untuk keperluan medis; plester tempel yang mengandung sediaan farmasi; plester untuk keperluan medis dan kedokteran hewan; plester, bahan untuk membalut; plester, bahan untuk pembalut; plester-plester yang mengandung obat; pomades untuk keperluan medis; popok bayi; popok bayi dari kertas; popok bayi dari kertas dan selulosa, sekali pakai; popok bayi dari tekstil; popok bayi sekali pakai; popok berenang bayi; popok berenang sekali pakai untuk anak-anak dan bayi; popok berenang sekali pakai untuk bayi; popok berenang yang dapat digunakan kembali untuk bayi; popok celana bayi; popok celana dewasa untuk orang yang tidak bisa menahan buang air kecil/besar; popok dewasa; popok dewasa sekali pakai; popok kertas sekali pakai untuk bayi; popok kertas sekali pakai untuk inkontinensia; popok liner; popok sekali pakai; popok sekali pakai selulosa untuk bayi; popok sekali pakai selulosa untuk inkontinensia; popok sekali pakai untuk hewan peliharaan; popok sekali pakai untuk inkontinensia; popok tekstil; popok untuk anjing; popok untuk bayi dan inkontinensia; popok untuk hewan peliharaan; popok untuk inkontinensia; porselen untuk protesa gigi; preparat alkaloid koka untuk keperluan medis; preparat dan zat mineral untuk keperluan medis; preparat kimia untuk keperluan farmasi; preparat kimia untuk keperluan pengobatan; preparat sulfonamid; primer logam untuk keperluan gigi; probiotik digunakan sebagai suplemen diet; probiotik untuk digunakan sebagai suplemen diet; probiotik untuk hewan ternak; probiotik untuk ikan; produk dan bahan-bahan yang dioleskan/diterapkan secara topikal untuk perawatan atau menghilangkan nyeri dan tegang otot; produk dan suplemen makanan kesehatan; produk higienis dan sanitasi untuk penggunaan medis; produk kimia untuk penggunaan terapeutik; produk medis untuk menambah berat badan; produk medis untuk menurunkan berat badan; produk nutrisi untuk penggunaan medis untuk infus intravena; produk pati dan pati untuk keperluan diet dan farmasi; produk sampingan dari pemrosesan sereal untuk keperluan medis; produk sampingan dari pengolahan sereal untuk keperluan diet; produk sampingan dari pengolahan sereal untuk keperluan diet atau medis; produk susu probiotik; produk terapi gen untuk penyakit, gangguan dan kondisi genetik, neurologis, neuron motorik (motor neuron), atau neuromuskuler (neuromuscular); propolis untuk keperluan farmasi; propolis untuk keperluan pengobatan atau terapi; protein batangan; protein untuk suplemen diet; psikotropika; quassia untuk keperluan medis; quebracho untuk keperluan medis; quinquina untuk keperluan medis; racun; racun antiserum; racun bakteri; racun lebah untuk tujuan terapeutik atau pengobatan; racun strychnine; racun tikus; radium untuk keperluan medis; radix glycyrrhizae obat; ragi bir untuk digunakan sebagai suplemen makanan; ragi bir untuk keperluan medis; ragi untuk keperluan dokter hewan; ragi untuk keperluan farmasi; ragi untuk keperluan medis; ramuan jamu; ramuan obat; raticides; reagen biologis dan kimia untuk keperluan medis atau kedokteran hewan; reagen biologis untuk keperluan dokter hewan; reagen biologis untuk keperluan medis; reagen biomarker diagnostik untuk keperluan medis; reagen diagnostik dan media kontras untuk keperluan medis; reagen diagnostik in vitro yang terkandung dalam kartrid yang sudah diisi sebelumnya untuk penggunaan medis.; reagen diagnostik in vitro yang terkandung dalam kaset yang sudah diisi sebelumnya untuk penggunaan medis; reagen diagnostik klinis; reagen diagnostik medis; reagen diagnostik medis dan tes untuk pengujian cairan tubuh; reagen diagnostik untuk keperluan medis atau kedokteran hewan; reagen kimia untuk keperluan dokter hewan; reagen kimia untuk keperluan medis; reagen kimia untuk keperluan medis atau kedokteran hewan; reagen medis yang terkandung dalam kartrid untuk penggunaan diagnostik medis; reagen medis yang terkandung dalam kaset untuk penggunaan diagnostik medis; reagen untuk digunakan dalam pengujian genetik hewan; reagen untuk digunakan dalam pengujian genetik medis; reagen untuk keperluan medis; reagen-reagen dan sel-sel darah merah; reduksi kolesterol; reduksi kolesterol untuk keperluan medis; rekombinan vaksin Hepatitis B; relaksan otot; relaksan otot rangka; rempah-rempah/daun-daunan/ akar-akaran untuk keperluan pengobatan; repellents untuk anjing; resep narkotika sintetis; resin gigi untuk jembatan sementara, mahkota dan pelapis gigi; rodentisida; rokok bebas tembakau untuk keperluan medis; rokok imitasi untuk digunakan sebagai alat bantu untuk berhenti merokok; rokok imitasi untuk keperluan medis; roti diabetes disesuaikan untuk penggunaan medis; roti rendah garam disesuaikan untuk penggunaan medis; roti yang diperkaya vitamin untuk tujuan terapi; royal jelly [suplemen gizi]; royal jelly untuk keperluan farmasi; royal jelly untuk keperluan medis; sabuk sanitasi; sabun antibakteri; sabun cuci untuk buah dan sayuran; sabun desinfektan; sabun karbol; sabun kulit antibakteri; sabun obat; sabun obat untuk bayi; sabun obat untuk tangan; sabun obat untuk tubuh; sabun obat untuk wajah; sabun tangan obat; sabun tubuh yang diberi obat; sabun wajah obat; sal tablet amonia; salep anti-gatal [antipruritik]; salep anti-gatal herbal untuk hewan peliharaan; salep anti-inflamasi; salep anti-inflamasi homeopati; salep antibiotik; salep kulit sakit herbal untuk hewan peliharaan; salep kulit terbakar; salep mentolated obat multi-tujuan; salep merkuri; salep merkuri untuk keperluan medis; salep obat untuk mengobati kondisi dermatologis; salep radang dingin untuk keperluan farmasi; salep ruam popok obat; salep untuk keperluan dokter hewan; salep untuk keperluan farmasi; salep untuk mengobati ruam popok; salep wasir; salep yang mengandung obat; salep-salep yang mengandung obat; sampo hewan insektisida; sampo kering obat; sampo mengandung obat; sampo obat; sampo obat untuk hewan peliharaan; sapuan ternak [insektisida]; sarsaparilla untuk keperluan medis; scrub bedah; sealant fisura untuk keperluan gigi; sediaan farmasi untuk penggunaan mulut; sediaan albuminous untuk keperluan medis; sediaan analgesik; sediaan androgen; sediaan anti-diabetes; sediaan anti-infeksi untuk keperluan dokter hewan; sediaan anti-inflamasi; sediaan anti-inflamasi dan antipiretik; sediaan anti-kanker; sediaan anti-pruritus topikal; sediaan anti-sarkoma; sediaan anti-urat; sediaan antibakteri; sediaan antibakteri untuk penggunaan hewan; sediaan antibiotik; sediaan antibiotik campuran; sediaan anticryptogamic; sediaan antihemoroid; sediaan antijamur; sediaan antimikroba untuk menghambat dekomposisi mikrobiologis; sediaan antiparasit; sediaan antipiretik; sediaan antipruritik topikal; sediaan antiseptik; sediaan antiseptik dan antibakteri untuk perawatan luka; sediaan antituberkulosis; sediaan asam amino untuk keperluan dokter hewan; sediaan asam amino untuk keperluan medis; sediaan bahan kimia untuk keperluan medis; sediaan bahan kimia untuk keperluan medis atau kedokteran hewan; sediaan bakteri untuk keperluan dokter hewan; sediaan bakteri untuk keperluan medis; sediaan bakteri untuk penggunaan medis dan kedokteran hewan; sediaan bakteriologis untuk keperluan dokter hewan; sediaan bakteriologis untuk keperluan medis; sediaan bakteriologis untuk penggunaan medis dan kedokteran hewan; sediaan balsamic untuk keperluan medis; sediaan baskom obat; sediaan biokimia untuk keperluan dokter hewan; sediaan biokimia untuk keperluan medis; sediaan biokimia untuk keperluan medis atau kedokteran hewan; sediaan biologis untuk keperluan dokter hewan; sediaan biologis untuk keperluan medis; sediaan biologis untuk keperluan medis atau kedokteran hewan; sediaan biologis untuk pengobatan kanker; sediaan biologis untuk tujuan diagnostik; sediaan bioteknologi untuk keperluan medis; sediaan bismut untuk keperluan farmasi; sediaan bronkodilatasi; sediaan cair untuk desinfeksi peralatan medis; sediaan chemico-farmasi; sediaan chilblain; sediaan dalam bentuk bubuk untuk mengendalikan dan menghilangkan lumut; sediaan dalam bentuk butiran dan cairan untuk mengendalikan dan menghilangkan lumut; sediaan dan bahan farmasi; sediaan dan bahan farmasi dengan sifat analgesik; sediaan dan bahan farmasi dengan sifat anti-inflamasi;

sediaan dan bahan farmasi dengan sifat antipiretik; sediaan dan bahan farmasi untuk digunakan dalam ginekologi; sediaan dan bahan farmasi untuk digunakan dalam onkologi; sediaan dan bahan farmasi untuk digunakan dalam urologi; sediaan dan bahan farmasi untuk digunakan di bidang anestesi; sediaan dan bahan farmasi untuk pencegahan diabetes; sediaan dan bahan farmasi untuk pencegahan kanker; sediaan dan bahan farmasi untuk pencegahan penyakit dan gangguan kardiovaskular; sediaan dan bahan farmasi untuk pencegahan penyakit dan gangguan metabolisme; sediaan dan bahan farmasi untuk pengobatan diabetes; sediaan dan bahan farmasi untuk pengobatan kanker; sediaan dan bahan farmasi untuk pengobatan penyakit dan gangguan kardiovaskular; sediaan dan bahan farmasi untuk pengobatan penyakit dan gangguan metabolisme; sediaan dan bahan farmasi untuk perawatan kulit dan jaringan yang rusak; sediaan dan bahan obat; sediaan dan bahan-bahan farmasi untuk pengobatan penyakit dan gangguan pada kesehatan reproduksi; sediaan dan komposisi farmasi untuk pengobatan dan pencegahan kanker; sediaan dan semprotan anti alergi; sediaan dan substansi farmasi termasuk sediaan analgesik, antipiretik dan anti-radang; sediaan dan zat anti alergi farmasi; sediaan dermatologis; sediaan dermatologis untuk penggunaan medis untuk perawatan tubuh dan kecantikan; sediaan diagnostik in vitro untuk keperluan medis; sediaan diagnostik radiopharmasi untuk digunakan pada diagnosa penyakit-penyakit syaraf degeneratif dan penyakit tumor dan rasa sakit; sediaan diagnostik untuk keperluan dokter hewan; sediaan diagnostik untuk keperluan medis atau kedokteran hewan; sediaan diagnostik untuk keperluan medis untuk mendeteksi mutasi pada gen prion; sediaan diagnostik untuk tujuan medis; sediaan diagnostik untuk tujuan medis untuk mendeteksi kecenderungan genetik; sediaan diagnostik yang terbuat dari polimer berbasis dendrimer, untuk keperluan dokter hewan; sediaan diagnostik yang terbuat dari polimer berbasis dendrimer, untuk keperluan medis; sediaan diet berdasarkan ekstrak tumbuhan untuk tujuan medis; sediaan diet disesuaikan untuk keperluan medis; sediaan diet untuk pembentukan otot; sediaan disinfektan dan penghilang bau serba guna; sediaan diuretik; sediaan dokter hewan untuk keperluan akuakultur; sediaan dokter hewan untuk pengobatan bakteri usus; sediaan douching untuk keperluan medis; sediaan elemen jejak untuk penggunaan hewan; sediaan elemen jejak untuk penggunaan manusia; sediaan elemen jejak untuk penggunaan manusia dan hewan; sediaan emetik; sediaan enema; sediaan enzim untuk keperluan dokter hewan; sediaan enzim untuk keperluan medis; sediaan eritromisin; sediaan estrogen; sediaan evakuasi usus; sediaan faktor lipotropik; sediaan farmakologis untuk perawatan kulit; sediaan farmasi; sediaan farmasi untuk organ pernapasan; sediaan farmasi antibakteri; sediaan farmasi antiepilepsi; sediaan farmasi atau obat tetes mata antibiotik dan anti inflamasi; sediaan farmasi berbasis kapur; sediaan farmasi dalam bentuk minyak untuk digunakan manusia dalam pengobatan kekurangan gizi; sediaan farmasi dan biologis untuk tujuan diagnostik; sediaan farmasi dan kedokteran hewan; sediaan farmasi dan sediaan biologis untuk tujuan diagnostik; sediaan farmasi dan zat untuk pengobatan penyakit pencernaan; sediaan farmasi dijual dalam jarum suntik prefilled; sediaan farmasi inhalasi untuk mengobati penyakit dan gangguan pernapasan; sediaan farmasi multi-vitamin; sediaan farmasi radioaktif untuk diagnostik in vivo atau penggunaan terapeutik; sediaan farmasi topikal; sediaan farmasi untuk alergi racun lebah madu; sediaan farmasi untuk anus; sediaan farmasi untuk diagnosis; sediaan farmasi untuk digunakan dalam dermatologi; sediaan farmasi untuk digunakan dalam kemoterapi; sediaan farmasi untuk digunakan dalam mencegah kebiasaan merokok; sediaan farmasi untuk digunakan dalam onkologi; sediaan farmasi untuk digunakan dalam urologi; sediaan farmasi untuk digunakan sebagai obat tetes mata; sediaan farmasi untuk hewan; sediaan farmasi untuk inhalasi untuk pengobatan hipertensi paru; sediaan farmasi untuk inhaler; sediaan farmasi untuk keperluan gigi; sediaan farmasi untuk luka; sediaan farmasi untuk manusia; sediaan farmasi untuk manusia untuk pencegahan dan pengobatan penyakit auto-imun dan penyakit inflamasi/radang tidak termasuk antalgik, produk anti-nyeri dan produk non-steroid anti-inflamasi; sediaan farmasi untuk manusia untuk pencegahan dan pengobatan penyakit kardiovaskular dan penyakit pulmonari tidak termasuk antalgik, produk anti-nyeri dan produk non-steroid anti-inflamasi; sediaan farmasi untuk manusia untuk pencegahan dan pengobatan penyakit onkologis tidak termasuk antalgik, produk anti-nyeri dan produk non-steroid anti-inflamasi; sediaan farmasi untuk manusia untuk pencegahan dan pengobatan penyakit terkait infeksi; sediaan farmasi untuk manusia untuk pencegahan dan pengobatan penyakit terkait infeksi tidak termasuk antalgik, produk anti-nyeri dan produk non-steroid anti-inflamasi; sediaan farmasi untuk manusia untuk pencegahan dan pengobatan penyakit virus; sediaan farmasi untuk manusia untuk pencegahan dan pengobatan penyakit virus tidak termasuk antalgik, produk anti-nyeri dan produk non-steroid anti-inflamasi; sediaan farmasi untuk mencegah cacat kulit selama kehamilan; sediaan farmasi untuk mendorong ereksi; sediaan farmasi untuk menekan tumor; sediaan farmasi untuk mengaktifkan fungsi seluler; sediaan farmasi untuk mengatur sistem kekebalan tubuh; sediaan farmasi untuk menghidrasi kulit selama kehamilan; sediaan farmasi untuk menghilangkan gigitan serangga; sediaan farmasi untuk mengobati alergi; sediaan farmasi untuk mengobati cedera olahraga; sediaan farmasi untuk mengobati chloasma; sediaan farmasi untuk mengobati dan mencegah penyakit kulit dan kuku; sediaan farmasi untuk mengobati gangguan kulit; sediaan farmasi untuk mengobati gangguan metabolisme; sediaan farmasi untuk mengobati gangguan organ sensorik; sediaan farmasi untuk mengobati gangguan sistem pencernaan; sediaan farmasi untuk mengobati gangguan sistem saraf perifer; sediaan farmasi untuk mengobati gejala penyakit radiasi; sediaan farmasi untuk mengobati halitosis; sediaan farmasi untuk mengobati hipoglikemia; sediaan farmasi untuk mengobati ketombe; sediaan farmasi untuk mengobati lesi yang disebabkan secara fisik; sediaan farmasi untuk mengobati masalah epidermal; sediaan farmasi untuk mengobati penyakit pernapasan; sediaan farmasi untuk mengobati rinitis alergi dan asma; sediaan farmasi untuk mengobati sengatan matahari; sediaan farmasi untuk mengobati sengatan panas; sediaan farmasi untuk mengobati tumor ganas; sediaan farmasi untuk mengurangi demam, mengurangi sakit kepala, menghilangkan rasa sakit dan menyegarkan suasana; sediaan farmasi untuk merawat kulit kering yang disebabkan oleh kehamilan; sediaan farmasi untuk operasi mata atau intraokular; sediaan farmasi untuk organ urogenital; sediaan farmasi untuk pencegahan dan pengobatan kanker; sediaan farmasi untuk pencegahan gangguan pada sistem kardiovaskular; sediaan farmasi untuk pencegahan osteoporosis; sediaan farmasi untuk pencegahan stretch mark; sediaan farmasi untuk pencuci darah dengan hemodialisa dalam bentuk cairan; sediaan farmasi untuk pencuci darah dengan hemodialisa dalam bentuk serbuk; sediaan farmasi untuk penggunaan manusia; sediaan farmasi untuk penggunaan mata; sediaan farmasi untuk penggunaan oftalmologis; sediaan farmasi untuk pengobatan asam urat; sediaan farmasi untuk pengobatan asma; sediaan farmasi untuk pengobatan cacing pada hewan peliharaan; sediaan farmasi untuk pengobatan diabetes; sediaan farmasi untuk pengobatan disfungsi ereksi; sediaan farmasi untuk pengobatan epilepsi; sediaan farmasi untuk pengobatan fibrosis kistik; sediaan farmasi untuk pengobatan gangguan hormonal; sediaan farmasi untuk pengobatan gangguan hormonal dan pencegahan osteoporosis; sediaan farmasi untuk pengobatan gangguan irama jantung; sediaan farmasi untuk pengobatan gangguan muskuloskeletal; sediaan farmasi untuk pengobatan gangguan pada sistem metabolisme; sediaan farmasi untuk pengobatan gangguan pencernaan; sediaan farmasi untuk pengobatan hiperkolesterol; sediaan farmasi untuk pengobatan hiperlipidemia; sediaan farmasi untuk pengobatan hipertensi; sediaan farmasi untuk pengobatan induksi ovulasi pada sindrom ovarium polikistik; sediaan farmasi untuk pengobatan infertilitas; sediaan farmasi untuk pengobatan kanker; sediaan farmasi untuk pengobatan ketidakseimbangan kimia; sediaan farmasi untuk pengobatan mastitis; sediaan farmasi untuk pengobatan multiple sclerosis; sediaan farmasi untuk pengobatan osteoporosis; sediaan farmasi untuk pengobatan patah tulang; sediaan farmasi untuk

pengobatan pembuahan eksternal (operasi pembuahan in vitro); sediaan farmasi untuk pengobatan penyakit Parkinson; sediaan farmasi untuk pengobatan penyakit autoimun; sediaan farmasi untuk pengobatan penyakit dan gangguan terkait sistem kekebalan tubuh; sediaan farmasi untuk pengobatan penyakit dan kondisi mata; sediaan farmasi untuk pengobatan penyakit ginjal; sediaan farmasi untuk pengobatan penyakit kardiovaskular; sediaan farmasi untuk pengobatan penyakit menular; sediaan farmasi untuk pengobatan penyakit pencernaan; sediaan farmasi untuk pengobatan penyakit sistem saraf pusat [SSP]; sediaan farmasi untuk pengobatan penyakit tulang; sediaan farmasi untuk pengobatan penyakit virus; sediaan farmasi untuk pengobatan rinitis alergi; sediaan farmasi untuk penyesuaian imunitas; sediaan farmasi untuk perawatan kesehatan; sediaan farmasi untuk perawatan kulit; sediaan farmasi untuk perawatan kulit hewan; sediaan farmasi untuk perawatan kulit untuk hewan; sediaan farmasi untuk sistem saraf perifer; sediaan farmasi untuk sistem saraf pusat; sediaan farmasi untuk tujuan diagnostik; sediaan farmasi yang bekerja pada sistem saraf pusat; sediaan farmasi yang dijual dengan injeksi prefilled; sediaan farmasi yang diteteskan ke dalam/melalui hidung; sediaan farmasi yang mengandung asam amino; sediaan farmasi yang mengandung kafein; sediaan farmasi, kedokteran hewan dan sanitasi; sediaan fumigasi untuk keperluan medis; sediaan galactagogue; sediaan herbal untuk keperluan medis; sediaan hewan yang dijual dengan injector prefilled; sediaan higienis untuk keperluan dokter hewan; sediaan higienis untuk keperluan medis; sediaan hormon adrenal; sediaan hormon campuran; sediaan hormon hipofisis; sediaan hormon kelenjar ludah; sediaan hormon pankreas; sediaan hormon paratiroid; sediaan hormon tiroid; sediaan hormon tiroid dan paratiroid; sediaan in vitro untuk memprediksi ovulasi; sediaan in vitro untuk memprediksi ovulasi untuk digunakan di rumah; sediaan injeksi untuk keperluan medis; sediaan injeksi untuk pengobatan impotensi seksual; sediaan insektisida; sediaan kafein untuk keperluan medis; sediaan kafein untuk penggunaan stimulatif; sediaan kalium untuk keperluan farmasi; sediaan kimia untuk diagnosis kehamilan; sediaan kimia untuk keperluan dokter hewan; sediaan kimia untuk keperluan sanitasi; sediaan kimia untuk mengobati busuk gandum; sediaan kimia untuk mengobati infeksi patogenik yang mempengaruhi tanaman; sediaan kimia untuk mengobati jamur; sediaan kimia untuk mengobati penyakit yang mempengaruhi tanaman; sediaan kimia untuk mengobati penyakit yang mempengaruhi tanaman anggur; sediaan kimia untuk mengobati penyakit yang mempengaruhi tanaman sereal; sediaan kimia untuk mengobati phylloxera; sediaan kloramfenikol; sediaan kondroitin; sediaan kontrasepsi; sediaan lidah buaya untuk keperluan farmasi; sediaan lisin; sediaan makanan diet diadaptasi untuk keperluan medis; sediaan mandi mentol untuk keperluan medis; sediaan mandi obat untuk penggunaan terapi; sediaan mandi uap mentol untuk bayi; sediaan mandi untuk keperluan medis; sediaan mandi, obat; sediaan mata; sediaan mata untuk digunakan dalam operasi mata; sediaan medis dan kedokteran hewan; sediaan medis untuk tujuan pelangsingan; sediaan membunuh nyamuk untuk aplikasi ke kelambu; sediaan menekan hormon; sediaan menghancurkan jamur; sediaan menghancurkan serangga; sediaan menghilangkan kutil obat; sediaan metionin; sediaan mikroorganisme untuk keperluan dokter hewan; sediaan mikroorganisme untuk keperluan medis; sediaan mikroorganisme untuk penggunaan medis atau kedokteran hewan; sediaan mineral untuk keperluan medis; sediaan mothproofing; sediaan multivitamin; sediaan netralisasi bau untuk pakaian dan tekstil; sediaan niacinamide untuk pengobatan jerawat; sediaan nutraceutical untuk digunakan sebagai suplemen diet; sediaan nutraceutical untuk tujuan medis; sediaan nutraceutical untuk tujuan terapeutik atau medis; sediaan nutrisi untuk penggunaan medis; sediaan obat; sediaan obat nyamuk; sediaan obat penahan darah; sediaan obat terapi untuk mandi; sediaan obat untuk digunakan dalam onkologi; sediaan obat untuk mengobati halitosis; sediaan obat untuk mulut dalam bentuk tetes, kapsul, tablet atau tablet terkompresi; sediaan obat untuk mulut harus diambil dalam bentuk kapsul; sediaan obat untuk mulut harus diambil dalam bentuk tablet; sediaan obat untuk mulut harus diambil dalam bentuk tablet terkompresi; sediaan obat untuk mulut harus diambil dalam bentuk tetes; sediaan obat untuk pengobatan penyakit menular; sediaan obat untuk perawatan kulit; sediaan oftalmologis; sediaan ophthalmic terapeutik, yaitu tetes mata; sediaan opium alkaloid; sediaan opotherapy; sediaan organoterapi; sediaan parapharmaceutical; sediaan parapharmaceutical untuk digunakan dalam dermatologi; sediaan pelangsing untuk tujuan medis; sediaan pembakar lemak untuk keperluan medis; sediaan pembasmi cacing/hama; sediaan pembasmi serangga; sediaan pembersih udara; sediaan pembersihan lensa kontak; sediaan pemurnian udara; sediaan pemusnahan siput; sediaan pencahar; sediaan pencukuran obat; sediaan penetral bau; sediaan penetralisir bau untuk digunakan di karpet, kain dan udara; sediaan pengganti elektrolit; sediaan penghilang bau di udara; sediaan penghilang bau semua tujuan untuk keperluan rumah tangga, komersial atau industri; sediaan penghilang bau udara; sediaan penghilang bau untuk karpet; sediaan penghilang bau untuk keperluan rumah tangga, komersial atau industri; sediaan penghilang rasa sakit; sediaan penghilang rasa sakit untuk keperluan dokter hewan; sediaan pengobatan asma; sediaan pengobatan demam melepuh; sediaan pengobatan dismenore; sediaan pengobatan gastrointestinal; sediaan pengobatan hepatitis; sediaan pengobatan jamur kuku; sediaan pengobatan jerawat; sediaan pengobatan kardiovaskular; sediaan pengobatan kutu [pediculisida]; sediaan pengobatan mabuk perjalanan; sediaan pengobatan migrain; sediaan pengobatan mual; sediaan pengobatan mulut obat; sediaan pengujian; sediaan pengujian kehamilan; sediaan pengujian kehamilan untuk digunakan di rumah; sediaan pengujian untuk keperluan medis; sediaan pengusir hama; sediaan pengusir serangga; sediaan peningkatan kesuburan; sediaan penisilin; sediaan penyegar udara (pewangi udara); sediaan penyembuhan luka topikal untuk hewan; sediaan perawatan bibir obat; sediaan perawatan kaki untuk keperluan medis; sediaan perawatan kesehatan obat; sediaan perawatan kuku untuk keperluan medis; sediaan perawatan kulit kepala psoriasis; sediaan perawatan kulit obat; sediaan perawatan kulit untuk keperluan medis; sediaan perawatan lensa kontak, yaitu larutan untuk disinfektan, membersihkan, membasahi, melunakkan, merendam, menyimpan dan atau membilas lensa kontak; sediaan perawatan mulut yang mengandung obat; sediaan perawatan obat; sediaan perawatan obat untuk anjing; sediaan perawatan obat untuk hewan peliharaan; sediaan perawatan obat untuk kucing; sediaan perawatan obat untuk ternak; sediaan perawatan rambut mengandung obat; sediaan perawatan wajah mengandung obat untuk mengobati kondisi dermatologis; sediaan perlengkapan mandi medikasi; sediaan pertumbuhan rambut obat; sediaan phytotherapy untuk keperluan medis; sediaan probiotik untuk tujuan medis untuk membantu menjaga keseimbangan alami flora dalam sistem pencernaan; sediaan progesteron; sediaan radiofarmasi untuk tujuan diagnostik; sediaan sanitasi kuku; sediaan sanitasi tangan; sediaan sanitasi telur; sediaan sanitasi udara; sediaan sanitasi untuk kebersihan pribadi, selain perlengkapan mandi; sediaan sanitasi untuk keperluan dokter hewan; sediaan sanitasi untuk keperluan medis; sediaan sanitasi untuk penggunaan medis; sediaan sanitasi untuk penggunaan rumah sakit; sediaan sanitasi untuk penggunaan rumah tangga; sediaan sarkomisin; sediaan semprotan hidung; sediaan semprotan hidung dan oral untuk digunakan sebagai stimulan sistem saraf pusat; sediaan semprotan obat hidung; sediaan sterilisasi; sediaan sterilisasi sanitasi; sediaan sterilisasi tanah; sediaan sterilisasi untuk keperluan dokter hewan; sediaan streptomisin; sediaan terapi gen dalam bentuk sediaan biologis yang mengandung bahan genetik untuk ekspresi protein neuron motorik (motor neuron) kelangsungan hidup berkelanjutan ; sediaan terapi untuk mandi; sediaan testosteron; sediaan tetrasiklin; sediaan thiolutin; sediaan threonine; sediaan trikomisin; sediaan triptofan; sediaan untuk diagnosa kehamilan; sediaan untuk diagnosis dan pengobatan gangguan yang berkaitan dengan reproduksi dan kesuburan seksual; sediaan untuk digunakan dalam desinfektan; sediaan untuk kapalan; sediaan untuk membasmi binatang perusak; sediaan untuk membersihkan kulit untuk

keperluan medis; sediaan untuk membuat minuman diet yang diadaptasi untuk keperluan medis; sediaan untuk membuat minuman obat; sediaan untuk membunuh gulma dan menghancurkan kutu; sediaan untuk memfasilitasi tumbuh gigi; sediaan untuk memprediksi ovulasi; sediaan untuk memukul mundur hewan, burung, dan serangga; sediaan untuk mencegah menggigit kuku; sediaan untuk mencegah mengisap ibu jari; sediaan untuk mencegah mengunyah atau menggigit hewan; sediaan untuk menghancurkan hewan berbahaya; sediaan untuk menghancurkan jamur busuk kering; sediaan untuk menghancurkan kutu di rambut; sediaan untuk menghancurkan parasit; sediaan untuk menghancurkan tikus; sediaan untuk mengobati masuk angin; sediaan untuk mengobati wasir; sediaan untuk mengurangi aktivitas seksual; sediaan untuk meningkatkan fungsi otak; sediaan untuk menunjang regenerasi pada aktivitas otot yang kuat; sediaan untuk merawat kaki atlet; sediaan untuk pembasmi hama; sediaan untuk penggunaan diagnosa kehamilan; sediaan untuk penggunaan medis untuk meningkatkan regenerasi selama aktivitas otot yang kuat; sediaan untuk pengobatan hiperlipidemia; sediaan untuk pengobatan luka bakar; sediaan untuk pengobatan pada gangguan memori yang berkaitan dengan usia; sediaan untuk pengobatan penyakit otak degeneratif primer; sediaan untuk pengobatan penyakit otak degeneratif traumatis; sediaan untuk pengobatan penyakit serebral degeneratif vaskular; sediaan vaksin; sediaan vaksin manusia; sediaan vaksin oral; sediaan vitamin; sediaan vitamin A; sediaan vitamin B; sediaan vitamin C; sediaan vitamin D; sediaan vitamin campuran; sediaan vitamin dan mineral; sediaan vitamin dan mineral untuk digunakan sebagai suplemen pada susu formula bayi; sediaan vitamin dan mineral untuk keperluan medis; sediaan wasir; sediaan zat vitamin; sediaan zat-zat untuk dokter hewan; sediaan-sediaan antibody monoklonal; sediaan-sediaan diet untuk keperluan pelangsingan (kesehatan); sediaan-sediaan farmasi untuk pencegahan dan pengobatan penyakit menular, yaitu infeksi virus dan bakteri; sediaan-sediaan farmasi untuk pengobatan kanker, trombosis, dan penyakit pernapasan; sediaan-sediaan farmasi untuk pengobatan kelainan darah langka; sediaan-sediaan kedokteran hewan; sediaan-sediaan kedokteran hewan yang dibuat dari ekstrak ragi untuk digunakan dalam pakan ternak; sediaan-sediaan makanan diet; sediaan-sediaan pengganti makanan (suplemen); sediaan-sediaan untuk memberantas dan membasmi binatang perusak; sediaan-sediaan untuk penambah energi untuk tujuan medis; sediaan-sediaan untuk penyembuhan gangguan kesehatan; sediaan-sediaan untuk perawatan kesehatan; sediaan-sediaan untuk suplemen kesehatan; sel hidup untuk keperluan dokter hewan; sel hidup untuk keperluan medis; sel induk untuk keperluan dokter hewan; sel induk untuk tujuan medis; sel untuk keperluan medis; semen binatang; semen gigi; semen hewan untuk inseminasi buatan; semen tulang untuk keperluan bedah; semen tulang untuk keperluan bedah dan ortopedi; semen tulang untuk keperluan medis; semen tulang untuk tujuan ortopedi; semen untuk inseminasi buatan; semen untuk kuku binatang; semprot antiseptik topikal untuk hewan; semprotan analgesik topikal untuk hewan; semprotan anestesi topikal untuk hewan; semprotan anti serangga; semprotan anti-cetakan untuk desinfektan; semprotan anti-inflamasi; semprotan antibakteri; semprotan anti lalat, nyamuk dan serangga lainnya untuk penggunaan pribadi; semprotan dan stik aromaterapi yang mengandung obat untuk menghilangkan stres; semprotan herbal obat dan krim herbal untuk penggunaan tubuh eksternal; semprotan herbal untuk keperluan medis; semprotan hidung dekongestan; semprotan hidung untuk keperluan medis; semprotan obat; semprotan obat untuk mulut; semprotan pembersih tangan untuk desinfektan; semprotan pendingin [medis]; semprotan pendingin untuk keperluan medis; semprotan pewangi udara; semprotan tenggorokan obat; semprotan-semprotan yang mengandung obat; senyawa gosok untuk tujuan medis atau terapeutik; senyawa restorasi gigi; serat biji rami untuk digunakan sebagai suplemen makanan; serat makanan; serat makanan untuk digunakan sebagai bahan dalam pembuatan suplemen makanan; serat makanan untuk membantu pencernaan; serat makanan untuk mengobati sembelit; serat untuk keperluan medis; serbuk herbal untuk larutan detoksifikasi melalui perendaman kaki; serbuk kalsium (suplemen); serbuk minuman kesehatan rasa beras kencur; sereal beras bayi; sereal disesuaikan untuk cacat untuk keperluan diet atau medis; sereal gandum bayi; serum; serum antitoksik; serum untuk wajah mengandung obat untuk mengobati kondisi dermatologis; shampo pertumbuhan rambut; shampoo ketombe obat; shampoo pediculicidal; siccatives [agen pengering] untuk keperluan medis; sirup obat batuk; sirup untuk keperluan dokter hewan; sirup untuk keperluan farmasi; sisipan terbuat dari bambu yang diadaptasi khusus untuk popok bayi yang dapat digunakan kembali; sisipan terbuat dari kain yang diadaptasi khusus untuk popok bayi yang dapat digunakan kembali; sisipan terbuat dari microfiber yang diadaptasi khusus untuk popok bayi yang dapat digunakan kembali; sisipan terbuat dari rami yang diadaptasi khusus untuk popok bayi yang dapat digunakan kembali; sitostatik untuk keperluan farmasi; sitostatik untuk keperluan medis; skapulars untuk keperluan bedah; soda bikarbonat untuk keperluan farmasi; solusi farmasi yang digunakan dalam dialisis; solusi hidroalkohol untuk keperluan medis; solusi injeksi elemen pelacak untuk penggunaan pediatrik; solusi injeksi untuk digunakan dalam menghambat peristaltik; solusi injeksi untuk keperluan medis; solusi irigasi untuk penggunaan mata; solusi nutrisi untuk penggunaan medis untuk pemberian intravena; solusi pembasahan lensa kontak; solusi pembersih lensa kontak; solusi pembersihan untuk keperluan medis; solusi untuk keperluan kit medis pengujian diagnostik; solusi untuk penggunaan dermatologis; spermisida; spermisida untuk aplikasi kondom; spiritus; spons kontrasepsi; spons obat untuk luka; spons yang diresapi dengan desinfektan; spons yang diresapi dengan sediaan medis; sporisida; steroid; stick liquorice untuk keperluan farmasi; stimulan [sediaan farmasi] terbuat dari elemen jejak; stimulan [sediaan farmasi] terbuat dari mineral; stimulan [sediaan farmasi] terbuat dari vitamin; stimulan makan untuk hewan; stimulan pernapasan; stimulan pertumbuhan rambut; stimulan pertumbuhan rambut untuk keperluan medis; stimulan untuk sistem saraf pusat; strip dilapisi lem untuk menangkap serangga; strip tes diagnostik medis; strip tes untuk mengukur kadar glukosa darah; strip tes yaitu mendeteksi alkohol dan obat-obatan terlarang untuk medis; strip yang dapat larut untuk menghentikan pendarahan dari luka kecil dan graze; strychnine; sulfonamid dalam sifat obat-obatan; sulfonamides [obat-obatan]; suplemen bernutrisi; suplemen bernutrisi bayi; suplemen bernutrisi dengan probiotik; suplemen bernutrisi keperluan medis; suplemen bubuk nutrisi; suplemen dan sediaan herbal; suplemen dan sediaan nutrisi; suplemen diet; suplemen diet albumin; suplemen diet alginat; suplemen diet atau zat gizi tambahan; suplemen diet biji rami; suplemen diet biji rami untuk hewan; suplemen diet bubuk anggur merah; suplemen diet dari mineral untuk hewan; suplemen diet dari serbuk sari; suplemen diet dimaksudkan untuk melengkapi diet normal atau memiliki manfaat kesehatan; suplemen diet gandum; suplemen diet glukosa; suplemen diet glukosa untuk hewan; suplemen diet herbal; suplemen diet kolostrum; suplemen diet lesitin; suplemen diet probiotik; suplemen diet propolis; suplemen diet protein kedelai; suplemen diet ragi; suplemen diet royal jelly; suplemen diet seng; suplemen diet spirulina; suplemen diet untuk keperluan dokter hewan dan akuakultur; suplemen diet untuk konsumsi manusia; suplemen diet untuk manusia; suplemen diet untuk mengendalikan berat badan; suplemen diet untuk mengendalikan kolesterol; suplemen diet wheatgrass; suplemen diet yang terdiri dari asam amino; suplemen diet, suplemen nutrisi dan suplemen makanan; suplemen gizi bubuk; suplemen gizi dalam bentuk bubuk; suplemen gizi dalam bentuk bubuk untuk keperluan medis; suplemen gizi dalam bentuk bubuk, bukan untuk keperluan medis; suplemen gizi dalam bentuk butiran; suplemen gizi dalam bentuk butiran untuk keperluan medis; suplemen gizi dalam bentuk granular, bukan untuk keperluan medis; suplemen gizi dalam bentuk gummies; suplemen gizi dalam bentuk kaplet; suplemen gizi dalam bentuk kapsul; suplemen gizi dalam bentuk kapsul untuk keperluan medis; suplemen gizi dalam bentuk kapsul, bukan untuk keperluan medis; suplemen gizi dalam bentuk kunyah; suplemen gizi dalam bentuk minuman; suplemen gizi dalam bentuk

tablet; suplemen gizi dalam bentuk tablet untuk keperluan medis; suplemen gizi dalam bentuk tablet, bukan untuk keperluan medis; suplemen gizi dalam sifat campuran minuman bubuk; suplemen gizi dalam sifat campuran minuman bubuk untuk keperluan medis; suplemen gizi dalam sifat campuran minuman bubuk, bukan untuk tujuan medis; suplemen gizi dalam sifat ramuan herbal campuran; suplemen gizi dalam sifat ramuan herbal campuran untuk keperluan medis; suplemen gizi mineral; suplemen gizi terutama terdiri dari kalsium; suplemen gizi terutama terdiri dari magnesium; suplemen gizi terutama terdiri dari seng; suplemen gizi terutama terdiri dari zat besi; suplemen gizi untuk anjing; suplemen gizi untuk bahan makanan hewani; suplemen gizi untuk bahan makanan hewani, untuk keperluan medis; suplemen gizi untuk hewan; suplemen gizi untuk keperluan kesehatan hewan; suplemen gizi untuk manusia; suplemen gizi untuk pakan ternak; suplemen gizi untuk ternak; suplemen gizi yang mengandung vitamin dan mineral; suplemen gizi yang terbuat dari pati diadaptasi untuk keperluan medis; suplemen herbal; suplemen herbal dalam bentuk cair; suplemen herbal dan makanan untuk membantu produksi susu pada hewan menyusui; suplemen homeopati; suplemen kalsium; suplemen karbohidrat; suplemen kehamilan; suplemen makanan; suplemen makanan alami untuk mengobati claustrophobia; suplemen makanan berbasis karbohidrat; suplemen makanan berbasis kiwicha; suplemen makanan berbasis maca; suplemen makanan berbasis protein; suplemen makanan berbasis quinoa; suplemen makanan bervitamin; suplemen makanan bubuk; suplemen makanan bubuk untuk keperluan medis; suplemen makanan bubuk, bukan untuk tujuan medis; suplemen makanan dalam bentuk bubuk; suplemen makanan dalam bentuk bubuk untuk keperluan medis; suplemen makanan dalam bentuk bubuk, bukan untuk keperluan medis; suplemen makanan dalam bentuk bubuk, cairan, kapsul dan tablet, semua untuk keperluan medis; suplemen makanan dalam bentuk butiran; suplemen makanan dalam bentuk granular untuk keperluan medis; suplemen makanan dalam bentuk granular, bukan untuk keperluan medis; suplemen makanan dalam bentuk kapsul; suplemen makanan dalam bentuk kapsul untuk keperluan medis; suplemen makanan dalam bentuk kapsul, bukan untuk keperluan medis; suplemen makanan dalam bentuk tablet; suplemen makanan dalam bentuk tablet untuk keperluan medis; suplemen makanan dalam bentuk tablet, bukan untuk keperluan medis; suplemen makanan dalam sifat ramuan herbal campuran; suplemen makanan dalam sifat ramuan herbal campuran, bukan untuk tujuan medis; suplemen makanan dan gizi untuk olahraga ketahanan; suplemen makanan dan nutrisi sebagai suplemen makanan pembentuk otot; suplemen makanan dan nutrisi/gizi untuk penurunan berat badan; suplemen makanan dengan efek kosmetik; suplemen makanan di alam infus herbal campuran untuk keperluan medis; suplemen makanan diet; suplemen makanan diet bubuk; suplemen makanan diet bubuk untuk keperluan medis; suplemen makanan diet bubuk, bukan untuk tujuan medis; suplemen makanan diet dalam bentuk bubuk; suplemen makanan diet dalam bentuk bubuk untuk keperluan medis; suplemen makanan diet dalam bentuk bubuk, bukan untuk keperluan medis; suplemen makanan diet dalam bentuk butiran; suplemen makanan diet dalam bentuk granular untuk keperluan medis; suplemen makanan diet dalam bentuk granular, bukan untuk keperluan medis; suplemen makanan diet dalam bentuk kapsul; suplemen makanan diet dalam bentuk kapsul untuk keperluan medis; suplemen makanan diet dalam bentuk kapsul, bukan untuk keperluan medis; suplemen makanan diet dalam bentuk tablet; suplemen makanan diet dalam bentuk tablet untuk keperluan medis; suplemen makanan diet dalam bentuk tablet, bukan untuk keperluan medis; suplemen makanan diet dalam sifat bar protein siap makan; suplemen makanan diet dalam sifat bar protein siap makan untuk keperluan medis; suplemen makanan diet dalam sifat bar protein siap makan, bukan untuk tujuan medis; suplemen makanan diet dalam sifat campuran herbal campuran, bukan untuk tujuan medis; suplemen makanan diet dalam sifat campuran minuman bubuk; suplemen makanan diet dalam sifat campuran minuman bubuk untuk keperluan medis; suplemen makanan diet dalam sifat campuran minuman bubuk, bukan untuk tujuan medis; suplemen makanan diet dalam sifat ramuan herbal campuran untuk keperluan medis; suplemen makanan diet di alam infus herbal campuran; suplemen makanan diet yang terdiri dari ekstrak herbal dehidrasi dalam bentuk kapsul; suplemen makanan hewan; suplemen makanan kesehatan; suplemen makanan kesehatan terutama terbuat dari minyak; suplemen makanan kesehatan untuk orang dengan kebutuhan diet khusus; suplemen makanan mineral; suplemen makanan mineral untuk manusia; suplemen makanan obat berbasis kolagen; suplemen makanan obat untuk konsumsi manusia; suplemen makanan terdiri dari mineral; suplemen makanan terutama terdiri dari kalsium; suplemen makanan terutama terdiri dari magnesium; suplemen makanan terutama terdiri dari zat besi; suplemen makanan untuk bayi; suplemen makanan untuk digunakan dalam pencegahan gangguan dermatologis; suplemen makanan untuk digunakan dalam pencegahan gangguan kardiovaskular; suplemen makanan untuk digunakan dalam pencegahan gangguan mukosa; suplemen makanan untuk digunakan dalam pencegahan gangguan neurologis; suplemen makanan untuk digunakan dalam pencegahan gangguan otot; suplemen makanan untuk digunakan dalam pencegahan gangguan sendi; suplemen makanan untuk digunakan dalam pencegahan gangguan terkait jaringan ikat; suplemen makanan untuk digunakan dalam pencegahan gangguan tulang; suplemen makanan untuk digunakan dalam pengobatan gangguan dermatologis; suplemen makanan untuk digunakan dalam pengobatan gangguan kardiovaskular; suplemen makanan untuk digunakan dalam pengobatan gangguan mukosa; suplemen makanan untuk digunakan dalam pengobatan gangguan neurologis; suplemen makanan untuk digunakan dalam pengobatan gangguan otot; suplemen makanan untuk digunakan dalam pengobatan gangguan sendi; suplemen makanan untuk digunakan dalam pengobatan gangguan terkait jaringan ikat; suplemen makanan untuk digunakan dalam pengobatan gangguan tulang; suplemen makanan untuk hewan; suplemen makanan untuk hewan peliharaan; suplemen makanan untuk hewan peliharaan dalam bentuk suguhan; suplemen makanan untuk hewan peliharaan dalam sifat campuran minuman bubuk; suplemen makanan untuk keperluan kesehatan hewan; suplemen makanan untuk manusia; suplemen makanan untuk manusia dan hewan; suplemen makanan untuk perbaikan struktural struktur epidermis; suplemen makanan untuk perlindungan struktural struktur epidermis; suplemen makanan untuk ternak; suplemen makanan untuk unggas, sapi, babi dan ternak lainnya; suplemen makanan yang mengandung bahan-bahan alami; suplemen makanan yang terdiri dari mineral; suplemen makanan yang terdiri dari vitamin; suplemen makanan yang tidak mengandung obat untuk konsumsi manusia (minyak); suplemen makanan, bukan untuk kegunaan medis; suplemen mineral; suplemen minuman kolagen; suplemen minyak biji rami; suplemen nutrisi; suplemen nutrisi atau makanan dalam bentuk daya atau sachet; suplemen nutrisi bubuk untuk keperluan medis; suplemen nutrisi bubuk, bukan untuk keperluan medis; suplemen nutrisi cair; suplemen nutrisi dalam sifat ramuan herbal campuran, bukan untuk tujuan medis; suplemen nutrisi ekstrak herbal; suplemen nutrisi non-obat untuk pakan ternak; suplemen nutrisi untuk hewan peliharaan; suplemen nutrisi untuk kucing; suplemen nutrisi untuk manusia dan hewan; suplemen nutrisi yang digunakan untuk diet sebagai makanan fungsionalitas; suplemen nutrisi yang terdiri dari ekstrak jamur; suplemen obat untuk bahan makanan untuk hewan; suplemen pakan ternak untuk keperluan dokter hewan; suplemen probiotik; suplemen protein diet; suplemen protein untuk hewan; suplemen protein untuk manusia; suplemen ragi untuk hewan; suplemen tambahan dan vitamin; suplemen tambahan nutrisi dan diet; suplemen untuk ikan; suplemen untuk udang; suplemen vitalitas; suplemen vitamin; suplemen vitamin cair; suplemen vitamin dalam bentuk tablet untuk membuat minuman effervescent ketika ditambahkan ke air; suplemen vitamin dan mineral; suplemen vitamin dan mineral untuk hewan peliharaan; suplemen vitamin untuk hewan; supositoria; supositoria untuk hewan; supositoria untuk keperluan kesehatan hewan; supplemen makanan untuk keperluan medis; susu almond untuk keperluan farmasi; susu bubuk beras untuk bayi; susu bubuk

dan produk susu bubuk untuk bayi, anak-anak dan orang tua; susu bubuk gandum untuk bayi; susu bubuk kambing untuk bayi; susu bubuk lactobacillus instan untuk suplemen; susu bubuk untuk bayi; susu bubuk untuk keperluan nutrisi bagi bayi; susu formula bayi; susu formula bayi dan makanan untuk bayi; susu formula bebas laktosa; susu formula untuk digunakan dalam makanan bayi dalam paket yang sudah ditentukan sebelumnya; susu formula yang disimulasikan dalam bentuk cair dan bubuk untuk bayi; susu non-dairi dan susu berbahan dasar tanaman, sayuran, sereal, gandum, kacang-kacangan, biji-bijian, kacang-kacangan dan buah-buahan untuk bayi dan anak baru lahir; tablet alergi; tablet antibiotik; tablet hisap obat; tablet hisap pelega tenggorokan madu herbal; tablet hisap suplemen seng; tablet hisap untuk keperluan farmasi; tablet hisap yang mengandung nikotin untuk penggunaan medis; tablet vitamin; tablet vitamin efervesen; tablet-tablet yang mengandung obat; tag telinga insektisida untuk ternak; tambalan suplemen vitamin; tampon sanitasi; tampon untuk keperluan medis; tanaman obat dalam bentuk kering atau diawetkan; tapal; tapal-tapal (bahan yang lembut dan lembab yang ditempelkan ke badan) yang mengandung obat; teh aromatik untuk penggunaan obat; teh asma; teh daun kelor (jamu); teh herbal untuk tujuan pengobatan; teh obat; teh pelangsing untuk keperluan medis; teh pereduksi gula darah untuk keperluan medis; tempelan pengusir nyamuk untuk bayi; tepung ikan untuk keperluan farmasi; tepung lakteal untuk bayi; tepung untuk keperluan farmasi; terbang menghancurkan sediaan; termitisida; terpentin untuk keperluan farmasi; tes diagnostik medis; tes diagnostik medis untuk deteksi, diagnosis, dan skrining penyakit; tes immunoassay kromatografi untuk penggunaan medis; tetes hidung untuk keperluan medis; tetes mata; tetes minyak cod-liver; tetes vitamin; thiomersal; timol untuk keperluan farmasi; tincture untuk keperluan dokter hewan; tincture untuk keperluan medis; tingtur yodium; tissue diresapi dengan sediaan antibakteri; tisu antiseptik sekali pakai; tisu basah antibakteri; tisu dan tisu diresapi dengan lotion dan krim farmasi; tisu disinfektan sekali pakai; tisu pelindung kulit pelindung untuk penggunaan medis; tisu pembersih; tisu sanitasi sekali pakai; tisu sekali pakai diresapi dengan lotion penolak serangga untuk digunakan manusia; tisu yang diresapi dengan desinfektan; tisu yang diresapi dengan sediaan medis; tisu yang mengandung obat yang telah dilembabkan sebelumnya; toner kulit obat; tongkat belerang [disinfektan]; tongkat belerang untuk digunakan sebagai disinfektan; tongkat pengasapan; tongkat pengasapan untuk digunakan sebagai disinfektan; tonik [obat-obatan]; tonik restorative (obat-obatan); tonik untuk keperluan dokter hewan; tonik untuk keperluan medis; transplantasi [jaringan hidup]; troches; trypsins untuk keperluan medis; tulang; tunas ganja kering untuk tujuan medis; uji diagnostik untuk keperluan medis; unsur (agents) terapeutik (medis); urease untuk keperluan medis; urutan asam nukleat untuk keperluan medis dan kedokteran hewan; vaksin; vaksin hewan; vaksin hewan untuk babi; vaksin hewan untuk domba; vaksin hewan untuk hewan jenis lembu; vaksin hewan untuk keperluan pengobatan; vaksin melawan infeksi pneumokokus; vaksin melawan influenza; vaksin tidak termasuk antalgik, produk anti-nyeri dan produk non-steroid anti-inflamasi; vaksin untuk babi; vaksin untuk hewan-hewan akuatik; vaksin untuk kuda; vaksin untuk penggunaan manusia; vaksin untuk ternak; vaping cannabis untuk keperluan medis; vasokonstriktor; vermifuges; vesikan; virucides; vitamin; vitamin bergetah; vitamin dan mineral batangan untuk keperluan medis; vitamin dan mineral untuk digunakan dalam pencegahan gangguan dermatologis; vitamin dan mineral untuk digunakan dalam pencegahan gangguan kardiovaskular; vitamin dan mineral untuk digunakan dalam pencegahan gangguan mukosa; vitamin dan mineral untuk digunakan dalam pencegahan gangguan neurologis; vitamin dan mineral untuk digunakan dalam pencegahan gangguan otot; vitamin dan mineral untuk digunakan dalam pencegahan gangguan sendi; vitamin dan mineral untuk digunakan dalam pencegahan gangguan terkait jaringan ikat; vitamin dan mineral untuk digunakan dalam pencegahan gangguan tulang; vitamin dan mineral untuk digunakan dalam pengobatan gangguan dermatologis; vitamin dan mineral untuk digunakan dalam pengobatan gangguan kardiovaskular; vitamin dan mineral untuk digunakan dalam pengobatan gangguan mukosa; vitamin dan mineral untuk digunakan dalam pengobatan gangguan neurologis; vitamin dan mineral untuk digunakan dalam pengobatan gangguan otot; vitamin dan mineral untuk digunakan dalam pengobatan gangguan sendi; vitamin dan mineral untuk digunakan dalam pengobatan gangguan terkait jaringan ikat; vitamin dan mineral untuk digunakan dalam pengobatan gangguan tulang; vitamin dan mineral untuk penggunaan oral; vitamin dan mineral untuk perbaikan struktural struktur epidermis; vitamin dan mineral untuk perlindungan struktural struktur epidermis; vitamin dan obat untuk burung; vitamin dan obat untuk kucing; vitamin dan obat untuk unggas; vitamin dan suplemen makanan diet untuk hewan; vitamin dan suplemen vitamin; vitamin prenatal; vitamin untuk anak-anak; vitamin untuk bayi; vitamin untuk hewan; vitamin untuk hewan peliharaan; vitamin untuk orang dewasa; witch hazel [astringent]; yodium untuk keperluan farmasi; zat antibakteri untuk keperluan medis; zat dan sediaan diet untuk penurunan berat badan; zat diet untuk penggunaan medis, makanan untuk bayi; zat diet yang diadaptasi untuk penggunaan dokter hewan; zat diet yang disesuaikan untuk penggunaan medis, makanan untuk bayi; zat diet yang terdiri dari vitamin, mineral, asam amino dan unsur mikro; zat farmasi; zat gizi untuk kultur mikroorganisme; zat gizi untuk mikroorganisme; zat kontras radiologis untuk keperluan medis; zat makanan yang terdiri dari vitamin, mineral dan elemen, baik secara individu atau dalam kombinasi; zat radioaktif untuk keperluan medis; zat radioaktif yang disegel untuk keperluan medis===

210	Nomor Permohonan	:	DID2021043097
220	Tanggal Penerimaan	:	25/06/2021 14:28:06
320	Prioritas	:	
730	Nama Pemohon	:	KUO, MENG-HSIN
	Alamat Pemohon	:	5F., No.1027, Sec. 3, Wenxin Rd., Beitun Dist., Taichung City 406, Taiwan (R.O.C.)
740	Nama Kuasa	:	Budi Rahmat S.H.,
	Alamat Kuasa	:	Jalan Griya Agung No 21 Blok M3 Komplek Griya Inti Sentosa Sunter

540 Etiket

Proentry

	Tipe Merek	:	Merek Kata
	Nama Merek	:	Proentry
566	Arti Bahasa	:	Proentry = Merupakan suatu penamaan
591	Uraian Warna	:	Hitam dan Putih
511	Kelas Barang/Jasa	:	5
510	Uraian Barang/Jasa	:	===antioksidan untuk digunakan sebagai suplemen makanan; protein untuk suplemen diet; sediaan biologis untuk keperluan medis; sediaan farmasi untuk mengobati gangguan kulit; sediaan farmasi untuk mengobati penyakit pernapasan; sediaan farmasi untuk pengobatan asma; sediaan farmasi untuk pengobatan penyakit dan gangguan terkait sistem kekebalan tubuh; suplemen gizi mineral; suplemen nutrisi===

210	Nomor Permohonan	:	JID2021043098
220	Tanggal Penerimaan	:	25/06/2021 14:28:44
320	Prioritas	:	
730	Nama Pemohon	:	CINDY KURNIAWAN
	Alamat Pemohon	:	Jl. Pelepah Indah I LA 7 No. 5, RT. 011/RW. 018, Kel. Kelapa Gading Timur, Kec. Kelapa Gading, Kota Administrasi Jakarta Utara, DKI Jakarta
740	Nama Kuasa	:	Rini Listya Kusumawardani S.H.
	Alamat Kuasa	:	NSP Law offoce Jalan Menteng Raya No 35

540 Etiket

	Tipe Merek	:	Merek Kata dan Lukisan
	Nama Merek	:	CEKA + LOGO
566	Arti Bahasa	:	Tidak Ada Terjemahan
591	Uraian Warna	:	Abu-abu Muda, Abu-abu Tua, Tosca, Biru Muda, Biru Tua, Hitam dan Putih
511	Kelas Barang/Jasa	:	42
510	Uraian Barang/Jasa	:	===Arsitektur; Desain arsitektural dan penyediaan informasi, saran dan konsultasi terkait Desain arsitektural; Desain dan penyediaan informasi, saran dan konsultasi terkait interior arsitektural; Konsultasi arsitektur, termasuk arsitektur pusat perbelanjaan; Layanan Konsultasi arsitektur dan desain interior; desain arsitektur; desain arsitektur di bidang kondominium mewah; desain arsitektur di bidang rumah keluarga tunggal; jasa arsitektur dan teknik; jasa arsitektur interior; jasa arsitektur untuk desain bangunan; jasa arsitektur untuk desain bangunan industri; jasa arsitektur untuk desain bangunan kantor; jasa arsitektur untuk desain bangunan komersial; jasa arsitektur untuk desain pusat perbelanjaan; jasa arsitektur untuk desain tempat ritel; jasa arsitektur untuk merencanakan bangunan, bangunan industri dan bangunan komersial; jasa arsitektur yang berkaitan dengan pengembangan lahan; jasa desain arsitektur di bidang lalu lintas dan transportasi; jasa desain, pengembangan dan arsitektur; konsultasi arsitektur; konsultasi di bidang arsitektur dan penyusunan konstruksi; konsultasi di bidang desain arsitektur; konsultasi perancangan arsitektur dan konstruksi; konsultasi yang berkaitan dengan perencanaan arsitektur; layanan arsitektur; layanan arsitektur yang berkaitan dengan perencanaan real estat dan pengembangan tanah; layanan desain berbantuan komputer yang berkaitan dengan arsitektur; layanan konsultasi dan informasi yang berkaitan dengan arsitektur dan infrastruktur teknologi informasi; layanan konsultasi teknis di dalam bidang arsitektur datacenter, solusi komputasi cloud umum dan swasta, dan evaluasi dan implementasi teknologi dan layanan internet; manajemen proyek arsitektur; memberikan informasi di bidang desain arsitektur melalui situs web; penelitian arsitektur; penyusunan laporan arsitektur; perencanaan arsitektur; perencanaan arsitektur dan layanan konsultasi; persiapan rencana arsitektur; saran, konsultasi dan informasi yang berhubungan dengan interior dan eksterior bangunan, teknik, dampak lingkungan, jasa sertifikasi dan jasa arsitektural===

210	Nomor Permohonan	:	DID2021043099
220	Tanggal Penerimaan	:	25/06/2021 14:30:26
320	Prioritas	:	
730	Nama Pemohon	:	WINTA CHANDRA
	Alamat Pemohon	:	Jl. Mahkamah Dalam No. 1-PP,Kel. Mesjid, Kec. Medan Kota, Medan , Kota Medan, Sumatera Utara
740	Nama Kuasa	:	Ang Jason S.E.,
	Alamat Kuasa	:	Jalan Angke Jaya 7 No 22 Rt/012 Rw/005 Angke

540 Etiket

	Tipe Merek	:	Merek Kata dan Lukisan
	Nama Merek	:	YAHOMURA
566	Arti Bahasa	:	
591	Uraian Warna	:	hitam, putih
511	Kelas Barang/Jasa	:	17
510	Uraian Barang/Jasa	:	===Adhesive aluminium foil selain untuk keperluan alat tulis-menulis/ rumah-tangga/ medis; Adhesive film selain untuk keperluan alat tulis-menulis/ rumah tangga/ medis; Bahan berserat diresapi dalam lembaran, piring, dan gulungan untuk membuat sol bagian dalam, penghitung, sol tengah, potongan jari kaki, dan komponen sepatu; Bahan dari karet untuk vulkanisir ban; Bahan isolasi dari plastik; Bahan kain tahan api untuk isolasi; Bahan pengepak [bantalan, isian] dari karet atau plastik; Bahan penyegel, khususnya cairan penyegel untuk pompa vakum; Bahan peredam bunyi/suara dari rock wool bukan untuk keperluan bangunan; Bahan perlindungan permukaan plastik yang dilaminasi dalam sifat plastik termoset yang dilaminasi yang diperkuat dengan bahan berserat untuk pelapisan permukaan kerja yang terbuat dari kayu atau plastik; Bahan polimer berlapis dalam lembaran, pelat dan gulungan untuk digunakan sebagai sol bagian dalam, penghitung, sol tengah, potongan jari kaki dan komponen sepatu; Bahan polimer yang disinter untuk digunakan sebagai sol dalam, penghitung, sol tengah, potongan jari kaki dan komponen sepatu; Bahan-bahan pengepak terbuat dari karet atau plastik; Bahan-bahan penyekat terbuat dari atas dasar kertas, karton atau selulosa untuk penyediaan penyekatan arus panas untuk bahan-bahan peka temperatur selama perjalanan (transport); Batang dan palang plastik ; Busa Polietilen; Busa berperekat selain untuk keperluan alat tulis-menulis/ rumah tangga/ medis; Busa foam berbahan dasar polyethylene; Busa untuk Kasur; Cincin-O; Damar buatan (produk setengah jadi); Film kopolimer untuk digunakan dalam aplikasi industri dan komersial; Film plastik pelindung untuk badan mobil.; Film plastik untuk kaca arsitektur; Film plastik untuk menghalau infra merah dan ultraviolet; Foil selulosa yang diregenerasi, selain untuk pembungkus; Isolasi Pipa AC (Duct tape lem dan non lem); Isolasi listrik (duct tape); Isolator termal dan akustik untuk semua jenis bangunan; Karet gelang untuk industri; Karet kolor; Karet untuk Pembungkus

mesin cetak; Karet yang belum diproses dan setengah diproses, getah perca, getah, asbes, mika; Kertas kondensor; Komposisi boiler untuk mencegah radiasi panas; Komposisi plastik untuk mencegah radiasi panas; Lakban aluminium foil; Lapisan film/plastik pengaman untuk mobil; Lapisan penyaring terutama terdiri dari cetakan plastik injeksi; Lapisan penyaring terutama terdiri dari polimer atau plastik; Lapisan plastik bukan untuk pembungkus; Lapisan plastik untuk keperluan pertanian; Lapisan tipis (film) plastik setengah diolah untuk penggunaan industri makanan dan industri umum; Lapisan tipis (film) plastik untuk penggunaan komersial dan industri; Lapisan tipis (films) nilon selain untuk pembungkus; Lapisan tipis (films) plastik sebagai barang setengah jadi untuk diproses lebih lanjut dalam industri; Lapisan tipis (films) plastik setengah diolah; Lapisan tipis (films) plastik untuk dicetak; Lapisan tipis (films) poliamida selain untuk pembungkus; Lapisan tipis (films) poliester selain untuk pembungkus; Lem Silicon Gasket Kendaraan Bermotor; Lembar plastik pvc; Lembaran mulsa plastik untuk keperluan pertanian; Lembaran plastik untuk keperluan pertanian; Marking tape selain untuk alat tulis menulis/ rumah tangga/ medis; Membran untuk atap menggunakan papan, atap, dinding, jalan dan semua jenis aplikasi dalam bangunan dan teknik sipil; Mika lembaran; Oli seal klep; Oli seal shock; PVC tape; Papan (dari plastik); Papan berlaminasi (dari plastik); Papan plastik yang diperkuat dengan fiber; Pelapis anti gores; Pelapis meja; Pelapis plastik; Penghalang anti polusi yang mengambang; Perekat lembaran tipis plastik untuk penggunaan industri dan komersial; Permukaan lapisan penyaring terutama terdiri dari cetakan plastik injeksi; Permukaan lapisan penyaring terutama terdiri dari polimer atau plastik; Pernis pelapis aliran listrik (pelapis untuk motor elektrik); Pita perekat reflektif untuk keperluan industri; Pita dan strip plastik (sebagai bahan); Pita untuk penyekat pada ulir pipa; Plastik anti gores; Plastik pelindung permukaan agar tidak gores (premasking tape); Plastik senyawa daur ulang;; Plastik setengah diolah dalam bentuk film; Plastik setengah diolah dalam bentuk lapisan tipis; Plastik setengah jadi dalam bentuk lembaran, membran, kaset dan pelat untuk kedap air dan isolasi termal dan suara untuk semua jenis bangunan; Produk plastik setengah dikerjakan; Produk plastik setengah diproses untuk manufaktur; Protection tape; Resin poliamida setengah diolah; Resin polimer setengah diolah; Resin sintetis setengah diolah; Resin termoplastik terproses (produk setengah jadi); Sambungan untuk pipa, bukan dari logam; Selang Angin; Selang LPG; Selang PE; Selang PU; Selang PVC; Selang benang; Selang karet untuk ac mobil; Selang kawat; Selang spiral air; Selongsong karet sintetis untuk pipa; Selongsong karet sintetis untuk tabung; Serat plastik bukan untuk penggunaan dalam tekstil; Serat plastik, bukan untuk penggunaan tekstil; Solasi ban untuk kabel listrik; Tabung fleksibel bukan dari logam; Tutup dari karet (rubber lids and caps) untuk wadah kemasan industri; alat kelengkapan pipa berbentuk mawar bukan dari logam; alat kelengkapan pipa terutama terdiri dari plastik; alat kelengkapan pipa udara tekan, bukan dari logam; alat kelengkapan selang, bukan dari logam; alat kelengkapan, bukan dari logam, untuk pipa; alat kelengkapan, bukan dari logam, untuk pipa fleksibel; alat kelengkapan, bukan dari logam, untuk pipa kaku; alat kelengkapan, bukan dari logam, untuk pipa udara tekan fleksibel; alat kelengkapan, bukan dari logam, untuk saluran udara terkompresi; alumunium Foil Sebagai Bahan Isolasi; amplop karet untuk kemasan; asbes; asbes untuk digunakan dalam manufaktur kampas rem; asbes, belum diproses; asbes, mentah; asbes, setengah jadi; bafel akustik untuk keperluan peredam suara; bahan bantalan karet untuk pengiriman kontainer; bahan campuran penyegel untuk sambungan; bahan insulasi bangunan; bahan insulasi busa untuk digunakan dalam bangunan dan konstruksi; bahan isolasi; bahan isolasi akustik; bahan isolasi dari plastik; bahan isolasi fiberglass untuk bangunan; bahan isolasi listrik; bahan isolasi serat kaca untuk digunakan dalam konstruksi; bahan isolasi termal; bahan isolasi untuk bangunan; bahan isolasi untuk pendingin udara; bahan isolasi untuk pesawat terbang; bahan isolasi untuk pipa; bahan isolasi untuk pipa dan tangki bawah tanah; bahan isolasi yang terbuat dari busa polietilen; bahan isolasi yang terbuat dari busa poliuretan; bahan isolasi, lakban, opp packing tape, kertas isolasi, kain isolasi, plastik isolasi, foam tape, double tape (semuanya untuk industri); bahan kampas rem, sebagian diproses; bahan karet untuk vulkanisir ban; bahan kedap suara; bahan kedap suara untuk bangunan; bahan kemasan plastik untuk pengiriman kontainer; bahan lembaran plastik untuk digunakan dalam manufaktur; bahan lembaran plastik untuk digunakan dalam manufaktur countertops; bahan mendempul; bahan non-anyaman dalam lembaran, pelat, dan gulungan untuk membuat sol bagian dalam, penghitung, sol tengah, potongan jari kaki, dan komponen sepatu; bahan non-konduktif untuk menahan panas; bahan padding dari karet; bahan padding dari karet atau plastik; bahan padding dari plastik; bahan padding dari plastik untuk pengiriman kontainer; bahan pelapis rem diproses sebagian; bahan pengemas karet untuk pengiriman kontainer; bahan pengepak, pengganjal, pengisi dan bantalan dari plastik; bahan pengepak, pengganjal, pengisi dan bantalan dari plastik dengan fungsi bahan pengganjal/bantalan; bahan pengepak, pengganjal, pengisi dan bantalan dari plastik untuk kursi/tempat duduk, kasur, bantal (cushions), bantal lantai Jepang (Japanese floor cushions), bantal (pillows) dan tikar; bahan pengepak, pengganjal, pengisi dan bantalan dari plastik untuk penahan benturan/peredam kejut; bahan pengisi dari karet atau plastik; bahan penguat, bukan dari logam, untuk pipa; bahan penyaringan dari busa setengah jadi dari plastik; bahan penyaringan film setengah jadi dari plastik; bahan penyaringan serat gelas; bahan penyegel untuk membuat tahan/anti air; bahan penyegel untuk membuat tahan/anti debu; bahan penyekat lem; bahan peredam bunyi/suara dari rock wool bukan untuk keperluan bangunan; bahan perlindungan permukaan plastik laminasi dalam sifat plastik thermosetting laminasi diperkuat dengan bahan berserat untuk lapisan permukaan laminasi tekanan tinggi; bahan perlindungan permukaan plastik laminasi dalam sifat plastik thermosetting laminasi diperkuat dengan bahan berserat untuk pelapisan ujung tepi, band tepi dan papan pinggir; bahan yang digunakan untuk melakukan proses menyekat pintu dan jendela; bahan yang digunakan untuk melakukan proses menyekat pintu dan jendela gedung bukan dari logam; bahan yang digunakan untuk melakukan proses menyekat pintu dan jendela mobil; bahan-bahan untuk isolasi, isolasi panas dan isolasi suara; balata; bantal penyerap minyak karena mengandung tumpahan minyak; bantalan dari karet penahan benturan / peredam kejut; bantalan penyerap minyak karena mengandung tumpahan minyak; batu tulis asbes; benang asbes, bukan untuk penggunaan tekstil; benang berlapis karet, bukan untuk penggunaan tekstil; benang dan benang karet tertutup, bukan untuk penggunaan tekstil; benang dari bahan plastik, selain untuk penggunaan tekstil; benang elastis, selain untuk penggunaan tekstil; benang karet atau plastik, bukan untuk penggunaan tekstil; benang karet dan benang karet tertutup, bukan untuk penggunaan tekstil; benang karet tertutup, bukan untuk penggunaan tekstil; benang karet, selain untuk penggunaan tekstil; benang plastik untuk disolder; benang serat regenerasi, bukan untuk penggunaan tekstil; benang tenun asbes (asbestos yarn); benang tenun dan benang serat kimia (chemical fiber yarn and thread) bukan untuk pemakaian tekstil; benang tenun dan benang serat kimia (chemical fiber yarn and thread), bukan untuk pemakaian tekstil; berhenti karet; bubuk asbes; bulu kempa asbes; bulu kempa isolasi; bumper dok karet; bumper karet untuk bongkar muat dermaga; busa; busa dibentuk untuk kemasan; busa isolasi untuk digunakan dalam bangunan dan konstruksi; busa lembaran poliuretan untuk digunakan sebagai insulasi bangunan; busa lembaran untuk digunakan sebagai insulasi bangunan; busa poliuretan low-density untuk isolasi; busa poliuretan low-density untuk kemasan; butiran karet untuk digunakan sebagai penutup tanah untuk taman bermain; cakram logam penyerap suara; cat isolasi; cetakan ebonit; cincin dari karet; cincin karet untuk digunakan sebagai segel sambungan pipa; cincin kedap air; cincin kedap air untuk pipa ledeng; cincin logam untuk digunakan sebagai segel sambungan pipa; cincin paking; cincin penyegel; cincin sambungan gasket, bukan logam; cincin tutup (washers) dari karet atau serat yang divulkanisasi; cincin yang terbuat dari karet atau karet vulkanisir yang digunakan dalam perangkat mekanis; cincin yang terbuat dari karet yang

digunakan dalam perangkat mekanis; cincin yang terbuat dari serat vukanisir yang digunakan dalam perangkat mekanis; damar buatan (produk setengah jadi); dempul dinding; dielektrik [isolator]; ebonit; fiberglass untuk isolasi; filamen akrilonitril butadiena styrene [ABS] semi-dikerjakan untuk digunakan dalam pencetakan 3D; filamen asam polilaktat [PLA] semi-dikerjakan untuk digunakan dalam pencetakan 3D; filamen plastik untuk pencetakan 3D; filamen termoplastik semi-kerja untuk digunakan dalam pencetakan 3D; film PVC dengan perekat untuk membungkus kendaraan komersial untuk keperluan iklan atau promosi lainnya; film anti-dazzle untuk windows [film berwarna]; film anti-silau untuk jendela; film mulsa; film plastik; film plastik berwarna untuk digunakan pada jendela kendaraan; film plastik berwarna untuk digunakan pada windows; film plastik biodegradable untuk keperluan pertanian; film plastik dengan fungsi optik untuk pelat polarisasi (polarizing plates) atau panel sentuh; film plastik laminasi untuk digunakan pada jendela kendaraan; film plastik laminasi untuk digunakan pada windows; film plastik reflektif untuk digunakan pada jendela kendaraan; film plastik reflektif untuk digunakan pada windows; film plastik setengah jadi dari bahan penyaringan/filtrasi.; film plastik untuk digunakan dalam kertas laminasi; film plastik untuk keperluan pengemasan, bantalan atau isian; film plastik untuk label pada botol PET; film plastik, selain untuk pembungkus dan pengemasan; film plastik, selain untuk pengemasan; film polimer untuk digunakan dalam manufaktur; film polimer untuk digunakan dalam manufaktur sirkuit elektronik; film poliuretan untuk digunakan dalam menyegel dan mengisolasi bangunan; film poliuretan untuk digunakan sebagai insulasi bangunan; film poliuretan untuk digunakan sebagai penghalang kelembaban; film poliuretan, selain untuk pembungkus; film polypropylene, selain untuk pembungkus; film selulosa asetat digunakan sebagai bahan kemasan; film selulosa asetat, selain untuk pembungkus; film vinil uretan yang menutupi bagian luar mobil; flensa dari plastik; foil logam untuk insulasi; foil logam untuk insulasi bangunan; foil logam untuk isolasi; ganjalan pintu dari karet; gasket; gasket berbentuk spiral, bukan logam; gasket dari logam; gasket pelindung interferensi elektromagnetik; gasket, bukan dari logam; getah perca; getah perca, belum diproses; getah perca, mentah; getah perca, setengah dikerjakan; getah, mentah; getah, mentah atau setengah dikerjakan; getah, setengah dikerjakan; getah, tidak diproses; hambatan uap berlapis; isolasi bahan tahan api; isolasi busa dalam bentuk balok; isolasi membran kedap air; isolasi plester; isolator; isolator akustik; isolator listrik; isolator listrik terbuat dari bahan keramik; isolator listrik terbuat dari karet; isolator listrik terbuat dari mika; isolator untuk kabel; isolator untuk rel kereta api; isolator untuk sumber listrik; jaket isolasi untuk pipa; jaket isolasi untuk pipa industri; jaring asbes (asbestos nets); jembatan kabel karet untuk melindungi kabel; kaca busa untuk bangunan; kaca busa untuk digunakan sebagai bahan isolasi; kaca busa untuk digunakan sebagai bahan isolasi untuk bangunan; kain asbes; kain fiberglass untuk insulasi bangunan; kain fiberglass untuk isolasi; kain isolasi; kantong karet untuk kemasan; kantong penyimpanan makanan dari plastik untuk penggunaan industri; karet Isobutilena Isoprena; karet Isobutilena Isoprena terhalogenasi; karet akrilik; karet alam; karet alam dengan grade SIR (Standard Indonesian Rubber) 10; karet busa; karet busa sel tertutup untuk meredam suara; karet cair; karet etilena propilena; karet isolator getaran; karet lateks untuk digunakan dalam manufaktur; karet mentah; karet nitril; karet polisulfida; karet remah untuk kendaraan bermotor; karet silikon; karet sintetis; karet sintetis tidak diawetkan untuk digunakan dalam manufaktur; karet sintetis untuk digunakan dalam manufaktur; karet stirena-butadiena; karet terklorinasi; karet untuk digunakan dalam manufaktur; karet yang belum diproses dan setengah diproses, getah perca, getah, asbes, mika, dan pengganti semua bahan ini; karet yang diperbaiki ulang; karet, mentah; karet, mentah atau setengah dikerjakan; karet, setengah dikerjakan; karet, tidak diproses; katup karet; katup karet atau serat vulkanisir; katup karet atau serat vulkanisir, selain bagian dari mesin; katup karet india atau serat vulkanisir; katup serat vulkanisir; kecapi; kemasan tahan air; kenop jendela dari karet; keping karet untuk digunakan sebagai penutup tanah untuk taman bermain; kertas asbes; kertas isolasi; kertas kondensor (condenser paper); kertas untuk kapasitor listrik; klak klep karet; komposisi bahan yang digunakan untuk melakukan proses menyekat pintu dan jendela; komposisi kimia untuk memperbaiki kebocoran; komposisi kimia untuk memperbaiki kebocoran pada sistem pendingin mobil; komposisi kimia untuk memperbaiki kebocoran pada sistem power steering mobil; komposisi kimia untuk memperbaiki kebocoran pada sistem rem mobil; komposisi untuk mencegah radiasi panas; konektor pipa non-logam; konektor, bukan dari logam, untuk pipa; kopling dan sambungan pipa bukan dari logam; kopling dan sambungan pipa non-logam; kopling pipa dan sambungan pipa dari polietilen; kopling, bukan dari logam, untuk pipa fleksibel; kopling, bukan dari logam, untuk pipa kaku; kopling, bukan dari logam, untuk selang api; lakban; lakban selain untuk keperluan alat tulis menulis/ rumah tangga/ medis; lakban untuk pengepakan; lakban untuk perekat selang pendingin udara; lapisan kopling; lapisan tipis (film) plastik setengah diolah untuk penggunaan industri makanan dan industri umum; lapisan tipis (film) plastik untuk penggunaan komersial dan industri; lapisan tipis (films) nilon selain untuk pembungkus; lapisan tipis (films) plastik sebagai barang setengah jadi untuk diproses lebih lanjut dalam industri; lapisan tipis (films) plastik untuk dicetak; lapisan tipis (films) plastik untuk keperluan industri sebagai bahan pelindung; lapisan tipis (films) poliamida selain untuk pembungkus; lapisan tipis (films) poliester selain untuk pembungkus; lapjsan tipis (films) plastik setengah diolah; larutan karet; lateks [karet]; lateks [karet] untuk keperluan industri; lembar asbes; lembar viscose untuk keperluan pengepakan, bantalan atau isian; lembar viscose, selain untuk pembungkus; lembaran akrilik untuk digunakan dalam manufaktur; lembaran grafit untuk isolasi; lembaran karet untuk keperluan pengepakan; lembaran karet untuk tujuan isolasi; lembaran karet untuk tujuan penyegelan; lembaran perekat plastik bening untuk menghilangkan dan melaminasi label pada botol; lembaran plastik; lembaran plastik berlapis perekat untuk digunakan dalam manufaktur; lembaran plastik berlapis perekat untuk digunakan dalam pembuatan grafik iklan, papan tanda/sign, label, dan dekorasi; lembaran plastik berperekat untuk digunakan di pabrik; lembaran plastik dengan sambungan khusus; lembaran plastik untuk digunakan sebagai membran untuk keperluan kedap air; lembaran plastik, selain untuk pembungkus; lembaran resin akrilik untuk digunakan dalam manufaktur kaca laminasi; lembaran resin sintetis; lembaran resin sintetis konduktif; lembaran selulosa yang diregenerasi, selain untuk pembungkus; lembaran tipis plastik dengan perekat untuk digunakan dalam pembuatan label dan papan nama yang tahan lama; mendukung pipa terisolasi, bukan dari logam; menyegel gasket dari logam; mika, belum diproses; mika, mentah; mika, mentah atau sebagian diproses; mika, setengah dikerjakan; minyak isolasi; minyak isolasi untuk transformator; packing; paking asbes; paking sambungan; paking sambungan untuk pipa; panel logam penyerap suara; papan asbes; papan asbes asbes; patung karet; patung-patung yang terbuat dari karet; pelat logam penyerap suara; pelet polystyrene diekstrusi; pelet polystyrene diekstrusi untuk kemasan; pengepakan asbes untuk katup; pengepakan asbes untuk piston; pengepakan busa dalam bentuk lembaran; pengepakan grafit untuk gasket; pengepakan grafit untuk katup; pengepakan grafit untuk pompa; pengepakan, penghentian dan bahan isolasi; pengisi pengisi ekspansi untuk perkerasan; pengisi sendi ekspansi; pengisi untuk sambungan panel dan lapisan industri yang terbuat dari senyawa dari mineral non-logam untuk isolasi panel eternit; penopang busa untuk rangkaian bunga [produk setengah jadi]; penutup asbes; penutup isolasi untuk mesin industri; penutup kulit untuk insulasi suara; penutup sambungan isolasi untuk kabel listrik; penyegel perekat untuk penggunaan umum; penyekat sambungan pipa; penyumbat karet; perekat lapisan karpet; pernis isolasi; pintal serat poliester, selain untuk penggunaan tekstil; pipa fleksibel, bukan dari logam; pipa fleksibel, tabung dan selang, bukan dari logam; pipa gasket; pipa plastik fleksibel untuk keperluan pipa ledeng; pipa plastik fleksibel untuk membawa gas alam; pipa selang kanvas; pita (ban) isolasi; pita elastomer perekat untuk penempatan ke perangkat elektronik untuk mencegah

tergelincir; pita isolasi; pita isolasi listrik fiberglass; pita kamuflase yang digunakan dalam berburu; pita kemasan berperekat, selain alat tulis dan bukan untuk keperluan medis atau rumah tangga; pita kemasan perekat, selain alat tulis dan bukan untuk keperluan medis atau rumah tangga; pita listrik; pita penyambungan foto; pita perekat (seal tape); pita perekat elastomer untuk penempatan ke sepeda motor, kendaraan segala medan, dan sepeda untuk mencegah pengendara tergelincir; pita perekat untuk keperluan industri; pita perekat untuk penggunaan industri dan komersial; pita perekat, selain alat tulis dan bukan untuk keperluan medis atau rumah tangga; pita perekat-diri, selain alat tulis dan bukan untuk keperluan medis atau rumah tangga; pita sambungan drywall; pita sambungan pipa; pita segel yang terbuat dari karet; pita segel yang terbuat dari plastik; plastik dalam bentuk yang diekstrusi untuk digunakan dalam manufaktur; plastik dalam bentuk yang diekstrusi untuk digunakan dalam manufaktur lebih lanjut; plastik dan resin dalam bentuk yang diekstrusi untuk digunakan dalam manufaktur; plastik diekstrusi dalam bentuk balok untuk digunakan dalam manufaktur; plastik diekstrusi dalam bentuk batang untuk digunakan dalam manufaktur; plastik diekstrusi dalam bentuk batangan untuk digunakan dalam manufaktur; plastik diekstrusi dalam bentuk lembaran untuk digunakan dalam manufaktur; plastik diekstrusi dalam bentuk pelet untuk digunakan dalam manufaktur; plastik diekstrusi dalam bentuk tabung untuk digunakan dalam manufaktur; plastik setengah diolah dalam bentuk lapisan tipis; plastik yang setengah diolah dan zat-zat plastik; plester anti selip untuk roda ban; polimer elastomer dalam bentuk balok untuk digunakan dalam manufaktur; polimer elastomer dalam bentuk lembaran untuk digunakan dalam manufaktur; polypropylene foil, selain untuk pembungkus; produk plastik setengah dikerjakan (plastic semi-worked products); produk polytetrafluoroethylene yang dicetak setengah jadi; rekaman gaffer; resin akrilik, setengah diproses; resin buatan dalam bentuk balok untuk digunakan dalam manufaktur [produk setengah jadi]; resin buatan dalam bentuk batang untuk digunakan dalam manufaktur [produk setengah jadi]; resin buatan dalam bentuk batangan untuk digunakan dalam manufaktur [produk setengah jadi]; resin buatan dalam bentuk lembaran untuk digunakan dalam manufaktur [produk setengah jadi]; resin buatan dalam bentuk pelet untuk digunakan dalam manufaktur [produk setengah jadi]; resin buatan dalam bentuk tabung untuk digunakan dalam manufaktur [produk setengah jadi]; resin buatan dalam bentuk yang diekstrusi untuk digunakan dalam manufaktur; resin buatan dalam bentuk yang diekstrusi untuk keperluan industri umum; resin buatan, setengah jadi; resin elastomer termoplastik dalam bentuk pelet untuk digunakan dalam manufaktur; resin polimer termoplastik semi-diproses untuk digunakan dalam manufaktur; resin polimer termoplastik semi-diproses untuk digunakan dalam manufaktur kateter balon; resin setengah diproses; resin sintetis termoplastik, semi-diproses; resin sintetis, setengah diproses; resin termoplastik yang diperkuat dengan serat alami [produk setengah jadi]; revetment kedap air untuk perlindungan fondasi; rock wool (serat mineral ringan yang terbuat dari bahan dasar bebatuan, yang dirancang sebagai bahan peredam suara, isolasi erhadap panas, dan dapat juga digunakan sebagai media tanam hidroponik); saluran plastik fleksibel untuk digunakan dengan mesin pengeluaran minuman; saluran plastik fleksibel untuk keperluan pipa ledeng; sambungan dan sambungan pipa, bukan dari logam; sambungan ekspansi yang terbuat dari bahan material asbestos, silikon cloth yang berfungsi untuk saluran pipa dan perpipaan; sambungan ekspansi yang terbuat dari karet; sambungan fleksibel (bukan dari logam); sambungan pipa dari karet; sambungan pipa ekspansi dari kain atau serat; sambungan pipa, bukan dari logam; sambungan silinder; sambungan, bukan dari logam, untuk pipa; sambungan, bukan dari logam, untuk pipa fleksibel; sarung pipa, bukan dari logam; sarung tangan isolasi; sealant digunakan untuk kendaraan bermotor; sealing strip terbuat dari karet sintetis; segel berikat; segel dinamis; segel enkapsulasi non-logam; segel karet untuk toples; segel komposit; segel logam untuk mencegah kebocoran cairan; segel logam untuk mencegah kebocoran gas; segel logam untuk pipa; segel minyak; segel minyak non-logam; segel minyak untuk kendaraan; segel non-logam [selain perangko]; segel non-logam berbentuk V; segel non-logam untuk akumulator piston hidrolik; segel non-logam untuk digunakan dalam bejana bertekanan enamel; segel non-logam untuk digunakan dalam bejana tekan berlapis kaca; segel non-logam untuk kabel; segel non-logam untuk kompor bertekanan; segel non-logam untuk mencegah kebocoran cairan; segel non-logam untuk mencegah kebocoran gas; segel non-logam untuk peredam kejut; segel non-logam untuk pipa; segel non-logam untuk pipa gas; segel non-logam untuk rakitan manhole; segel non-logam untuk saluran; segel non-logam untuk sambungan; segel non-logam untuk suspensi pneumatik; segel piston non-logam; segel statis; segel untuk koneksi pipa; selang air; selang bahan bakar minyak, bukan dari logam; selang bahan tekstil; selang hidrolik dari karet; selang hidrolik plastik; selang industri dari plastik; selang irigasi; selang karet industri; selang karet untuk digunakan dengan peralatan pengelasan; selang karet untuk keperluan pertanian; selang karet untuk pendingin udara; selang kompresor udara; selang lentur untuk membawa cairan; selang lentur, bukan dari logam; selang penghubung untuk injektor bahan bakar kendaraan; selang penghubung untuk radiator kendaraan; selang penyiraman; selang plastik fleksibel untuk digunakan dengan sistem ventilasi; selang plastik untuk keperluan pertanian; selang plastik untuk kolam renang; selang plastik untuk pendingin udara; selang plastik untuk penggunaan pipa; selang taman; selang terbuat dari karet; selang terbuat dari plastik; selang udara untuk alat pneumatik; selang udara, bukan dari logam; selang, bukan dari logam, untuk keperluan pertanian; selang, bukan dari logam, untuk penggunaan laut komersial; selimut isolasi untuk pemanas air panas; selimut peredam suara; selongsong karet untuk melindungi bagian-bagian mesin; selotip untuk keperluan industri; selubung isolasi untuk mesin; selubung isolasi untuk pemanas air; selubung isolasi untuk saluran listrik; selubung pipa, bukan dari logam; selulosa asetat, setengah diproses; senyawa mendempul; senyawa penyegel; senyawa penyegelan, sealant dan gala, senyawa penyambung eternit, senyawa sealant untuk sambungan dan material penyamarataan, penyegelan dan bahan isolasi untuk keperluan bangunan, bahan isolasi termal; senyawa perekat penyekat; senyawa sambungan pipa; senyawa sealant untuk sambungan; senyawa termoplastik dalam bentuk pelet untuk digunakan dalam manufaktur; serat aramid untuk digunakan dalam manufaktur kabel lift; serat aramid, bukan untuk penggunaan tekstil; serat asbes; serat bambu untuk isolasi; serat kaca untuk digunakan dalam manufaktur bahan insulasi bangunan; serat karbon, selain untuk penggunaan tekstil; serat kimia bukan untuk pemakaian tekstil; serat kimia, bukan untuk penggunaan tekstil; serat nilon bukan untuk penggunaan tekstil untuk kegunaan industri; serat plastik bukan untuk penggunaan tekstil untuk kegunaan industri; serat plastik untuk digunakan dalam manufaktur tali ban; serat plastik, selain untuk penggunaan tekstil; serat poliester, selain untuk penggunaan tekstil; serat sintetis bukan untuk digunakan dalam tekstil; serat tahan api; serat vulkanisir; serat vulkanisir untuk digunakan dalam manufaktur bahan insulasi bangunan; serat vulkanisir untuk digunakan dalam manufaktur bahan isolasi listrik; serbuk/bubuk ashes; siku, bukan dari logam, untuk pipa; siku, bukan dari logam, untuk pipa kaku; sistem power steering bocor; strip penyegelan non-logam; struktur logam isolasi suara; struktur penyerap suara dari logam untuk bangunan; sumbat botol karet; sumbat karet; sumbat karet untuk bak cuci; sumbat karet untuk mandi; sumbat karet untuk wadah kemasan industri; tabung fleksibel, bukan dari logam; tabung karet fleksibel; tabung plastik fleksibel; tali (cords) dan tali senar (strings) asbes (asbestos cords and strings); tali dari karet; tali karet; tali sepatu (laces) dari karet; tali sepatu karet; tas [amplop, kantong] dari karet, untuk kemasan; tempelan bak mandi anti slip dari karet yang dilengkapi perekat; tempelan bak mandi perekat yang terbuat dari karet; terak wol [isolator]; terpal plastik digunakan dalam industri konstruksi sebagai penghalang uap; terpal plastik untuk keperluan pertanian; terpal plastik untuk mencegah pertumbuhan gulma; tikar mulsa terbuat dari bahan lembaran plastik untuk digunakan dalam menekan gulma; tikar mulsa terbuat dari karet daur ulang untuk mencegah pertumbuhan gulma; tirai api

asbes; tirai pengaman asbes; tutup dari karet (rubber lids and caps) untuk wadah kemasan industri; vinil kendaraan membungkus; vinil pembungkus untuk eksterior kendaraan; wadah kemasan industri dari karet; wadah pengemasan industri dari karet; wol kaca untuk insulasi bangunan; wol kaca untuk isolasi; wol kapas untuk pengemasan [penyekat]; wol mineral [isolator]; wol mineral untuk digunakan dalam manufaktur media filter; wol mineral untuk insulasi bangunan; wol terak untuk insulasi bangunan; zat plastik setengah jadi dengan fungsi bahan pengganjal/bantalan; zat plastik setengah jadi untuk bahan pengepak, pengganjal, pengisi dan bantalan untuk kursi/tempat duduk, kasur, bantal (cushions), bantal lantai Jepang (Japanese floor cushions), bantal (pillows) dan tikar; zat plastik setengah jadi untuk bantalan penahan benturan/peredam kejut, selain untuk pembungkus; zat plastik, setengah jadi; zat untuk isolasi bangunan terhadap kelembaban===

---

210 Nomor Permohonan : DID2021043100
220 Tanggal Penerimaan : 25/06/2021 14:31:02
320 Prioritas :
730 Nama Pemohon : Adis Ida Muriyati
Alamat Pemohon : Desa Dukuhlo RT. 003 RW. 005,
Kel. Dukuhlo, Kec. Lebaksiu, Kab. Tegal, Jawa Tengah
740 Nama Kuasa : Fahmi Assegaf S.H.,M.H.
Alamat Kuasa : Pacific Patent Multiglobal DIPO Business Center Lt. 11, Jalan Jend. Gatot Subroto Kav. 51-52, Jakarta Pusat- 10260 Indonesia

540 Etiket



Tipe Merek : Merek Kata dan Lukisan
Nama Merek : KALIH SKIN + Logo
566 Arti Bahasa : Tidak Ada Terjemahan
591 Uraian Warna : Ungu, abu-abu, putih
511 Kelas Barang/Jasa : 3
510 Uraian Barang/Jasa : ===Produk kosmetik untuk perawatan kulit; Produk perawatan rambut; kosmetik; kosmetik dan make-up; produk perawatan tubuh dan perawatan kecantikan; produk perawatan wajah [kosmetik]===

---

210 Nomor Permohonan : DID2021043101
220 Tanggal Penerimaan : 25/06/2021 14:31:34
320 Prioritas :
730 Nama Pemohon : MICHAEL TIMOTHY H
Alamat Pemohon : Jl. Peny Tomang IV, Blok 85 No. 34, Kel. Meruya Utara, Kec. Kembangan, Kota Administrasi Jakarta Barat, DKI Jakarta
740 Nama Kuasa : Phoa Bing Hauw S.H.
Alamat Kuasa : Rukan Sentra Niaga Puri Blok T1-14 Puri Indah,

540 Etiket

MANGGALA

Tipe Merek : Merek Kata dan Lukisan
Nama Merek : MANGGALA
566 Arti Bahasa : Tidak Ada Terjemahan
591 Uraian Warna : Hitam
511 Kelas Barang/Jasa : 30
510 Uraian Barang/Jasa : ===cuka===

---

210 Nomor Permohonan : JID2021043102
220 Tanggal Penerimaan : 25/06/2021 14:31:40
320 Prioritas :
730 Nama Pemohon : Moch Nichal Agbas
Alamat Pemohon : Jalan Getas Pejaten RT 02 RW 02
, Kabupaten Kudus, Jawa Tengah, 59343
740 Nama Kuasa : Agus Suprijono S.Kom
Alamat Kuasa : Jalan Pondok Mas V no 69, Taman Pondok Mas Indah, Kota Cimahi

540 Etiket

setétes
coffee

Tipe Merek : Merek Kata dan Lukisan
Nama Merek : Setetes Coffee
566 Arti Bahasa : Tidak Ada Terjemahan
591 Uraian Warna : Hitam, Merah, Putih
511 Kelas Barang/Jasa : 43
510 Uraian Barang/Jasa : ===Jasa bar; Kafetaria; Kantin; Kedai kopi; Kedai teh; Restoran; katering makanan dan minuman; restoran swalayan; tempat makan yang menyediakan kudapan (penyediaan makanan dan minuman)===

210	Nomor Permohonan	:	DID2021043103
220	Tanggal Penerimaan	:	25/06/2021 14:32:21
320	Prioritas	:	
730	Nama Pemohon	:	WINTA CHANDRA
	Alamat Pemohon	:	Jl. Mahkamah Dalam No. 1-PP,Kel. Mesjid, Kec. Medan Kota, Medan , Kota Medan, Sumatera Utara
740	Nama Kuasa	:	Ang Jason S.E.,
	Alamat Kuasa	:	Jalan Angke Jaya 7 No 22 Rt/012 Rw/005 Angke

540 Etiket

	Tipe Merek	:	Merek Kata dan Lukisan
	Nama Merek	:	AMRIC
566	Arti Bahasa	:	
591	Uraian Warna	:	merah, biru
511	Kelas Barang/Jasa	:	3
510	Uraian Barang/Jasa	:	===Aftershave; Air beling; Air penyegar wajah (untuk keperluan kosmetik); Air untuk mengatur rambut; Alas bedak; Amplas besi; Amplas cat duco; Amplas kayu; Aromaterapi, bukan untuk penggunaan medis; Aromatik diffuser; Baby soaps; Bahan kimia sebagai komponen dari krim , losion atau kosmetik; Bahan nabati / tumbuhan sebagai komponen dari krim , losion , atau kosmetik.; Bahan pengawet kulit (pengkilat); Bahan riasan; Bahan-bahan pembersih untuk kaca; Bahan-bahan perawatan pribadi dan kecantikan, yaitu, tubuh, wajah, mata, krim pembersih tangan, busa, pelembab, losion, gel, scrub, minyak, bedak, penyegar, toner, astringen, balsem, masker pelembab, sabun batangan yang tidak mengandung obat; Bahan-bahan untuk perawatan rambut, yaitu, sampo, kondisioner, pembilas yang berbentuk krim (creme rinse), penataan rambut glasir, semprotan, mousse, gel; Balsam bayi (lilin lebah) tidak mengandung obat; Balsem dan losion yang dipakai setelah bercukur; Balsem kecantikan; Balsem mata; Bantal mata mengandung pengharum; Barang kosmetik untuk mandi; Barang-barang kosmetik yaitu minyak rambut, minyak wangi, bedak wangil, bedak muka, bedak bayi, krim muka, krim kulit, cat alis, cat alis, cat kkuku, cat bibir, obat kriting rambut cat rambut,bedak dasar, shampoo,wangi-wangian, minyak-minyak sari kosmetik, bahan pemelihara gigi, tepal gigi, sabun wangi, sabun cuci, sabun krim detergent dan detergent bubuk .; Batang kondisioner; Bedak muka putih untuk keperluan kosmetik; Bedak padat untuk rias wajah; Bedak padat untuk wajah; Bedak wajah berupa kertas yang dilapisi bubuk; Bedak wajah untuk keperluan kosmetik; Belau cucian; Bibit parfum; Bintang terima 3; Bubuk sampo; Bubuk toilet; Bulu mata buatan; Bulu mata palsu untuk ekstensi bulu mata; Bulu mata rambut asli; Bumbu Mayat; Bunga Rampe; Busa (kosmetik) [Mousse]; Busa pembersih; Busa pencuci wajah; Busa rambut; Cairan Esensi; Cairan atau zat untuk menghilangkan lemak, minyak, dan kotoran; Cairan atau zat pembersih saluran bahan bakar; Cairan atau zat pembersih saluran bahan bakar bensin; Cairan atau zat pembersih saluran bahan bakar diesel; Cairan atau zat pembersih sisa pembakaran pada ruang pelumasan mesin; Cairan atau zat pembersih sistem bahan bakar bensin; Cairan atau zat pembersih sistem bahan bakar diesel; Cairan atau zat untuk membersihkan komponen-komponen rem kendaraan; Cairan atau zat untuk membersihkan tar jalan, getah pohon, dan serangga membandel pada permukaan kendaraan; Cairan bernutrisi untuk bulu mata; Cairan harum untuk tubuh; Cairan pembersih kaca dan lampu kendaraan; Cairan pembersih kaca depan mobil; Cairan pembersih karat; Cairan pembersih kotoran (lumpur) yang melekat; Cairan pembersih kotoran yang mengandung kalsium; Cairan pembersih transmisi otomatis; Cairan pembersih untuk pendingin mesin; Cairan penyegar tubuh dengan cara disemprot; Cairan untuk berkumur (pembilas) dan penyegar mulut tidak mengandung obat; Cairan untuk menyetrika; Cairan untuk menyetrika untuk digunakan dengan mesin penguap pakaian; Cairan untuk rambut (kosmetik); Cat alis; Coating kaca mobil; Cologne bayi; Deodorant stick; Deterjen bayi; Deterjen binatu untuk barang-barang keperluan bayi; Deterjen cair konsentrat; Deterjen cair standar; Deterjen dan zat tambahan untuk laundry dalam bentuk sediaan pembersih untuk meningkatkan kualitas laundry; Deterjen untuk keperluan binatu; Dispenser pengharum ruangan; Dupa berbentuk kerucut; Dupa dalam kemasan; Dupa yang disemprotkan; Eksfoliator; Ekstrak herbal topikal untuk digunakan sebagai kosmetik; Esens and minyak yang mudah menguap; Esens rambut; Esensi untuk keperluan kosmetik; Eyeliner; Fondation yang lembut; Garis Mata (Eye liner); Gel alis; Gel jerawat (kosmetik); Gel kulit untuk penggunaan kosmetik; Gel pelangsing (kosmetik); Gel pelangsing (kosmetik); Gel pelembab kulit; Gel pembersih kepala dan tubuh; Gel pembersih kulit; Gel untuk dipakai setelah bercukur untuk keperluan kosmetik; Gel untuk keperluan kosmetik; Gel untuk mandi; Gel, garam untuk mandi berendam dan shower bukan untuk keperluan medis; Gel, minyak, krim, losion, dan semprotan pembersih; Gincu; Highlighter; Highlighter badan kosmetik; Highlighter bubuk (kosmetik); Highlighter cair (kosmetik); Highlighter krim (kosmetik); Highlighter kulit (kosmetik); Highlighter wajah kosmetik; Home Peeling wajah; Hyaluronic serum; Isi ulang dispenser pengharum ruangan non listrik; Isi ulang untuk dispenser pengharum ruangan listrik; Jel Penghilang Noda Jerawat; Jel Perawatan Noda Jerawat non-medis; Kain Penggosok; Kain amplas dari pasir; Kain penyeka [perlengkapan mandi]; Kain, tisu atau penyeka yang diresapi sediaan kosmetik; Kapas Pembersih; Kapas wajah untuk kosmetik; Kapas yang diresapi dengan sediaan pembersih riasan.; Kertas tisu yang sudah dilembabkan untuk bayi; Kolonye; Kondisioner; Kondisioner cair (kosmetik); Korektor warna bibir; Kosmetik berwarna untuk anak-anak; Kosmetik dasar rias, termasuk pembersih kulit, toner kulit, losion kulit, krim kulit, serum wajah non-obat, tisu wajah dan pelembab wajah.; Kosmetik fungsional; Kosmetik highlighter; Kosmetik menggunakan bahan alami; Kosmetik perpaduan dari powder dan liquid foundation (cushion); Kosmetik untuk bulu mata; Kosmetik untuk manusia; Kosmetik untuk perawatan kulit dan rambut; Kosmetik untuk perawatan rambut; Kosmetik untuk spa; Kosmetik yaitu bedak padat, bedak bubuk, lipstik, pensil alis dan eyeliner; Kosmetik, yaitu sediaan untuk menghilangkan atau mengurangi garis-garis kulit halus di sekitar kening dan mata (glabellar), keriput di wajah, ketidaksimetrisan dan kekurangan dan masalah kulit manusia; Kotak perlengkapan kosmetik terisi; Krem Jerawat Non Medis; Krim Badan area sensitif (kosmetik); Krim balm cacat; Krim bernutrisi; Krim creambath; Krim dan losion perawatan kulit yang tidak mengandung obat; Krim dan minyak untuk berjemur; Krim flek (kosmetik); Krim kulit berminyak; Krim kulit daerah sensitif (kosmetik); Krim kulit kering (kosmetik); Krim kulit sensitif (kosmetik); Krim leher; Krim lulur badan [Cream-body scrub] kosmetik; Krim mandi untuk bayi; Krim mata; Krim matahari (bukan untuk pengunaan pengobatan); Krim matahari (tidak untuk penggunaan medis); Krim pelembab; Krim pelembab kulit beraroma; Krim pelindung sinar UV; Krim pelurusan rambut; Krim pembersih (kosmetik); Krim pemutih kulit untuk keperluan kosmetik; Krim pencuci tangan; Krim rambut; Krim sabun yang tidak mengandung obat untuk digunakan dalam mencuci; Krim tabir surya; Krim untuk bercukur; Krim untuk keperluan kosmetik; Krim untuk mandi; Krim untuk

mengencangkan kulit; Krim untuk menggelapkan rambut; Krim untuk pemutih kulit; Krim untuk pijat; Krim untuk tumit; Krim untuk vagina yang tidak mengandung obat; Krim wajah; Krim wajah (kosmetik); Krim wajah dan kulit; Krim wajah untuk digunakan sebagai kosmetik; Krim yang tidak mengandung obat untuk mata dan area di sekitar mata; Krim, gel, lotion, susu dan pelembab setelah matahari; Krim, minyak, losion dan busa cukur; Krim, minyak, losion dan busa stelah bercukur; Kuku buatan; Kumur gigi yang tidak mengandung obat; Lak rambut; Larutan pembersih muka; Lembaran kertas yang diresapi dengan losion deodoran untuk kulit dan bedak untuk tubuh (tidak mengandung obat); Lembaran kertas yang diresapi dengan pembersih wajah untuk keperluan merias diri; Lembaran untuk pori-pori di hidung; Lembaran, bantalan, ban, cakram dan roda abrasif; Lilin leleh; Linen untuk menghilangkan minyak wajah; Lip tint (pewarna bibir); Lipensetip; Lipstik berbentuk pasta; Lipstik cair; Losion Pengelupasan Kulit; Losion anti ketombe (tidak mengandung obat); Losion anti-penuaan; Losion bernutrisi untuk wajah; Losion dan serum; Losion dan spray untuk tubuh; Losion mandi berendam; Losion menghapus make-up; Losion pelembab (kosmetik); Losion pelindung sinar UV; Losion pembersih untuk keperluan merias diri; Losion pemutih kulit untuk keperluan kosmetik; Losion pengelupasan untuk keperluan kosmetik; Losion perawatan kulit; Losion pijat wajah; Losion susu untuk membersihkan wajah; Losion tanpa obat untuk rambut; Losion untuk dipakai setelah bercukur untuk keperluan kosmetik; Losion untuk pijat; Losion untuk tangan dan tubuh; Losion untuk wajah; Lotion daerah sensitif (kosmetik); Lotion flek (kosmetik); Lotion jerawat; Lotion kulit kering (kosmetik); Lotion pelindung sinar ultra-violet; Lotion perawatan kulit dan preparat anti penuaan; Make up remover gel; Make up remover krim; Maker wajah (Kosmetik); Malam pembuat sepatu; Malam tukang sepatu; Malam untuk kulit; Malam untuk sepatu; Maskara; Masker (kosmetik); Masker Wajah; Masker kecantikan untuk tangan; Masker pelembab kulit; Masker pemutih kulit untuk keperluan kosmetik; Masker perawatan [kaki]; Masker perawatan [tangan]; Masker untuk kebersihan daerah kewanitaan; Masker untuk kulit sebagai penggunaan kosmetik; Masker untuk tubuh sebagai penggunaan kosmetik; Masker wajah (kosmetik); Masker wajah arang; Masker wajah pembersih pori-pori; Masker wajah pembersihan mendalam; Masker wajah untuk kuli berminyak; Masker wajah yang dipakai saat tidur; Media abrasif untuk keperluan dapur (pembersihan); Minyak bayi; Minyak memperbaiki rambut Jepang; Minyak sari buah merah untuk kosmetik; Minyak untuk mandi berendam untuk keperluan kosmetik; Minyak untuk mandi pancuran; Minyak untuk mandi, garam untuk mandi; Minyak untuk pijat; Minyak untuk sumbu sembahyang; Minyak yang mudah menguap (Kosmetik); Minyak, krim dan losion untuk kulit; Minyak, krim, losion, gel, dan semprotan kosmetik; Minyak, losion dan krem untuk badan dan kulit; Mousse (busa) untuk bercukur; Nyongyong; Obat kumur; Obat kumur oral; Obat kumur tidak mengandung obat; Odol; Paket masker untuk keperluan kosmetik; Parfum laundry; Parfum tubuh yang disemprotkan; Parfum untuk bayi; Parfum, eau de toilette; Pasta cuci tangan (non-medis); Pasta gigi dan obat kumur; Pasta gigi untuk bayi; Pelapis kuku; Pelembab (kosmetik); Pelembab Leher (kosmetik); Pelembab [Moisturizer] kosmetik; Pelembab anti penuaan yang digunakan sebagai kosmetik; Pelembab dari susu; Pelembab kulit sensitif; Pelembab mata untuk penggunaan kosmetik; Pelembut kain; Pelembut kain konsentrat; Pelembut kain untuk barang-barang keperluan bayi; Pelembut kain untuk kegunaan cucian; Pelembut pakaian; Pelet (Minyak); Pelicin pakaian; Pembasmi jamur yang pada kaca mobil; Pembersih; Pembersih Badan; Pembersih Wajah [Cleanser]; Pembersih anti-penuaan; Pembersih blok mesin mobil; Pembersih botol bayi; Pembersih kaca; Pembersih karpet; Pembersih kerak untuk keperluan rumah tangga; Pembersih kulit non medis; Pembersih make-up; Pembersih makeup all-in-one; Pembersih mobil; Pembersih serba guna; Pembersih toilet; Pembersih untuk badan; Pembersih untuk mandi bayi; Pembersih wajah; Pembersih wajah (kosmetik); Pembilas kain; Pemerah bibir; Pemerah kuku; Pemerah pipi berbentuk bubuk; Pemerah pipi dalam bentuk bedak; Pemutih ketiak; Pemutih pakaian; Pemutih untuk digunakan pada rambut; Pencuci tangan; Pencuci tangan dengan bahan dasar sabun yang tidak mengandung obat-obatan; Pengawet kulit (poles); Pengharum interior mobil; Pengharum ruangan; Pengharum ruangan yang disemprotkan; Pengkilap ban; Pengkilap body mobil; Pengkilap interior; Pengkilap serba guna (semir ban); Penguat kuku dan pembersih cat kuku; Penguat warna pada kain; Penjernih; Pensil highlighter (kosmetik); Pensil untuk bibir; Penyegar kain untuk keperluan binatu; Penyegar lemari pakaian; Penyegar nafas tidak mengandung obat; Penyegar ruangan; Penyegar udara ruangan; Penyeka sekali pakai yang diresapi dengan sediaan membersihkan dan kosmetik, penyeka kosmetik yang sudah dilembabkan; Perangkat dan set hadiah yang berisi produk dan sediaan perawatan kulit dan perawatan tubuh; Perangkat dan set hadiah yang berisi produk dan sediaan perawatan rambut; Perawatan anti-penuaan; Perlengkapan mandi; Permen karet kunyah untuk memutihkan gigi; Perona Pipi; Perona mata; Persiapan diet dan zat untuk penggunaan medis dalam pengendalian berat badan; Persiapan tanpa selip dan penutup lantai anti slip; Persiapan toiletry non medis, pasta gigi; Pewangi badan (kosmetik); Pewangi dan produk pewangi untuk penggunaan pribadi; Pewangi pakaian; Pewangi untuk pewangi ruangan; Pewarna bibir dengan ketahanan yang lebih lama; Pewarna dan cat rambut; Pewarna untuk rambut, sampo; Pomade alis; Pomade bibir; Produk kecantikan dan perawatan kulit tanpa obat; Produk kosmetik; Produk kosmetik dan perawatan kulit; Produk kosmetik untuk perawatan kulit; Produk non-obat untuk perawatan kulit; Produk penataan rambut; Produk perawatan kecantikan; Produk perawatan kulit; Produk perawatan kulit dalam bentuk semprotan; Produk perawatan kulit dan kecantikan non-obat; Produk perawatan kulit untuk penggunaan pribadi, yaitu, pelembab wajah, mata, dan bibir; Produk perawatan kulit yang mengandung ektrak batu permata (kosmetik); Produk perawatan kulit, yaitu serum kulit non-obat, pembersih kulit, krim kulit; Produk perawatan pribadi, yaitu, sediaan pembersih kulit dan badan; Produk perawatan rambut; Produk-produk makeup, seperti, makeup mata, penghapus makeup mata, pensil mata, perona mata, eyeliner, maskara, bedak wajah, alas bedak dan alas bedak cair, perona wajah berbentuk krim, cairan atau bubuk, lipstik dan pensil untuk bibir, cat kuku, penghapus cat kuku; Pundi berisi bunga, buah, dan rempah kering yang sudah diberikan wewangian; Pupur; Ramuan kosmetik untuk mandi; Reed diffusers terdiri dari minyak wangi dalam wadah dan buluh; Sabun; Sabun Batang; Sabun Cuci Piring; Sabun Kecantikan (kosmetik); Sabun Mandi; Sabun Tangan Cair; Sabun anti keringat; Sabun cair badan; Sabun cair wajah; Sabun cream; Sabun dengan bahan dasar Herbal Oil (kosmetik); Sabun jerawat; Sabun kosmetik; Sabun mandi; Sabun mandi dalam bentuk cair, padat atau gel tidak mengandung obat; Sabun mandi untuk hewan peliharaan; Sabun mandi, deodoran; Sabun pengelupasan untuk keperluan kosmetik; Sabun penghilang bau badan; Sabun tangan cair; Sabun untuk keperluan binatu; Sabun untuk membersihkan payudara; Sabun untuk muka; Sabun {bukan untuk keperluan pribadi}; Sabun, sabun mandi, sediaan untuk mandi shower dan mandi, jel untuk mandi shower, minyak untuk mandi, busa untuk mandi, sabun batang dan sabun tangan cair; Sampo; Sampo rambut 3-in-1; Scrub bibir; Scrub untuk keperluan kosmetik; Scrub wajah [facial scrub] kosmetik; Sediaan Pembersih Kulit (kosmetik); Sediaan Pewangi Ruangan; Sediaan buatan untuk proses mencoklatkan kulit; Sediaan cairan dan sediaan substansi untuk menghilangkan noda; Sediaan dan bahan untuk keperluan mencuci; Sediaan dasar untuk tata rias wajah; Sediaan eksfoliasi untuk kulit; Sediaan kecantikan; Sediaan kecantikan tanpa obat; Sediaan kimia untuk mencemerlangkan warna untuk keperluan rumah tangga (cucian); Sediaan kondisioner untuk rambut; Sediaan kosmetik perawatan bibir; Sediaan kosmetik seperti semprotan tangan, gel tangan, larutan tangan, pelembab, lotion, toner & astringen, larutan alkohol, sabun mandi dalam bentuk cair, bentuk batangan & bubuk, krim, sediaan deodoran dan anti-keringat.; Sediaan kosmetik tata rias dan penghapus riasan; Sediaan kosmetik untuk bibir; Sediaan kosmetik untuk kebersihan dan perawatan kecantikan; Sediaan kosmetik untuk kuku; Sediaan kosmetik untuk kulit wajah; Sediaan kosmetik untuk mandi dan mandi pancuran (shower); Sediaan kosmetik untuk

mata; Sediaan kosmetik untuk perawatan pribadi, yaitu kultur mikroorganisme tidak hidup; Sediaan kosmetik yang digunakan untuk pengelupasan sel-sel kulit mati di wajah; Sediaan kosmetik, yakni lotion untuk mengencangkan kulit; Sediaan kumur gigi tidak mengandung obat; Sediaan mandi; Sediaan mencuci pakaian dan tekstil menggunakan tangan; Sediaan minyak panas (kosmetik); Sediaan pelembab untuk kulit; Sediaan pembersih badan dan kosmetik; Sediaan pembersih kamar mandi; Sediaan pembersih perkakas; Sediaan pembersih pribadi; Sediaan pembersih untuk campuran air wiper mobil (wiper fluid); Sediaan pembersih untuk keperluan rumah tangga; Sediaan pembersihan untuk penggunaan kamar mandi; Sediaan pembersihan untuk penggunaan pribadi (tidak mengandung obat); Sediaan pembersihan, pemolesan, penggosok dan abrasif; Sediaan pemeliharaan gigi; Sediaan pemutih dan bahan lain untuk keperluan binatu; Sediaan pemutih untuk keperluan binatu; Sediaan pengelupas cat dan sticker; Sediaan pengelupasan atau penghilangan cat dan pernis; Sediaan pengeringan rambut; Sediaan penghapus perekat; Sediaan penghilang noda untuk keperluan laundry; Sediaan penghilang warna untuk keperluan binatu; Sediaan penyegar udara; Sediaan perawatan kulit dan kosmetik; Sediaan perawatan kulit non-obat, yaitu, krim, lotion, gel, toner, pembersih dan pengelupas sel kulit; Sediaan perawatan kulit non-obat, yaitu, lotion; Sediaan perawatan kulit, yaitu, balsem untuk tubuh; Sediaan perawatan matahari untuk keperluan kosmetik; Sediaan perawatan matahari untuk kulit dan untuk rambut; Sediaan perawatan pribadi; Sediaan perawatan rambut tanpa obat; Sediaan perawatan rambut, shampo, kondisioner (pelembab) rambut, losion dan jel untuk rambut; Sediaan perawatan wajah; Sediaan peredam cucian; Sediaan perlengkapan mandi yang berasal dari wangi-wangian; Sediaan perlindungan dari sinar matahari; Sediaan pewangi untuk udara; Sediaan pewarna kuku; Sediaan sanitasi untuk tangan; Sediaan sebelum bercukur; Sediaan sediaan untuk membersihkan, sediaan pembersih; Sediaan sediaan untuk membuang lemak; Sediaan setelah bercukur; Sediaan tabir surya; Sediaan tabir surya kosmetik; Sediaan tata rias dan penghapus riasan; Sediaan tata rias wajah; Sediaan toilet tidak mengandung obat; Sediaan toning untuk bibir; Sediaan untuk keperluan pembersihan; Sediaan untuk mandi dan mandi; Sediaan untuk manikur kuku; Sediaan untuk melembutkan rambut; Sediaan untuk membersihkan (tidak mengandung obat); Sediaan untuk membersihkan kulit (tidak mengandung obat); Sediaan untuk membersihkan saluran pipa; Sediaan untuk memoles gigi (bukan untuk medis); Sediaan untuk menahan sinar matahari; Sediaan untuk menata rambut; Sediaan untuk mencoklatkan kulit; Sediaan untuk menghilangkan bulu (kosmetik); Sediaan untuk menghilangkan kerak air untuk kebutuhan rumah tangga; Sediaan untuk menghilangkan rambut; Sediaan untuk mengkilatkan dan menggosok kendaraan; Sediaan untuk pengharum/pewangi udara; Sediaan untuk perawatan kulit bayi; Sediaan wajah; Sediaan-sediaan antibakteri untuk membersihkan kulit; Sediaan-sediaan dan losion untuk perawatan kulit dan rambut, tidak mengandung obat; Sediaan-sediaan kosmetik untuk perawatan kulit; Sediaan-sediaan pembersih untuk keperluan industri, yaitu komposisi berbasis pelarut untuk pembersihan dan dekontaminasi reaktor, kapal, tangki, menara vakum, alat penukar panas, perpipaan, kolom penyulingan, dan peralatan industri lainnya.; Sediaan-sediaan perawatan dari sinar matahari non-medis; Sediaan-sediaan perawatan kulit non-medis, yaitu, krim wajah, krim mata, pembersih wajah, losion dan minyak, losion untuk tubuh, pelembab dan penyegar kulit, gel, pembersih, dan masker untuk digunakan pada wajah dan tubuh, krim pencukur; Sediaan-sediaan pewarna bibir; Sediaan-sediaan untuk membersihkan; Sediaan-sediaan untuk mengkilapkan (semir); Semir sepatu; Semir sepatu bot; Semprotan pelembab wajah; Semprotan pelembab wajah (kosmetik); Semprotan pembersih karpet; Semprotan untuk keperluan pribadi yang tidak mengandung obat; Senyawa wewangian; Serum Kulit Dengan Asam Hialuronat; Serum Mata (kosmetik); Serum Peremajaan Kulit; Serum anti-penuaan untuk keperluan kosmetik; Serum bibir; Serum bulu mata; Serum jerawat; Serum kecantikan (kosmetik); Serum kulit berbasis hemp; Serum leher (kosmetik); Serum pencerah (kosmetik); Serum pengencang kulit; Serum rambut; Serum untuk keperluan kosmetik; Shampo berbentuk batangan; Sipat; Sipat (Kosmetik); Siwak; Spirit Gum untuk penggunaan kosmetik; Spray penyegar mulut; Spray wajah (kosmetik); Standar pelembut kain; Strip perban pelembab untuk kulit di sekitar mata; Strip untuk pori-pori kulit; Susu pelembab pemutih kulit untuk keperluan kosmetik; Susu untuk perawatan kulit; Tabir surya yang disemprot; Tambalan pemutih gigi; Tanah liat (kosmetik); Tapal gigi; Tempat lipstik; Tissue basah; Tissue wangi basah; Tisu basah; Tisu basah bayi; Tisu deodoran; Tisu diresapi sediaan pembersih untuk membersihkan lensa; Tisu pembersih pra-dibasahi; Tisu penyerap untuk wajah; Tisu yang diresapi dengan sediaan dan bahan pembersih dan pemoles; Tisu yang diresapi dengan wangi-wangian; Toner; Toner (cairan penyegar wajah) kosmetik; Toner Pelembab Wajah; Toner anti-penuaan; Toner cair (Kosmetik); Toner wajah (kosmetik); Tonik kecantikan untuk diaplikasikan pada badan; Tonik kecantikan untuk diaplikasikan pada wajah; Udara yang dimampatkan dalam kaleng untuk tujuan pembersihan dan penghapusan; Vitamin C serum; Vitamin rambut; Warna alis; Wax polishing (malam pemoles); Zat pelembab, yaitu, krim pelembab, susu pelembab, lotion pelembab tubuh, larutan pelembab untuk kulit; Zat pembersih dashboard mobil; Zat pembersih interior mobil; Zat tambahan untuk perawatan kulit, yaitu, sediaan perawatan kulit terkonsentrat yang tidak mengandung obat untuk perawatan berbagai jenis kondisi kulit; Zat untuk menurunkan kelembaban untuk penggunaan rumah tangga; abrasive fleksibel; abrasive industri; abu vulkanik untuk dibersihkan; aditif cucian; agen pembilas pencuci piring; agen pembilas untuk cucian; agen pencuci untuk tekstil; air bunga jeruk [sulingan herbal]; air lavender; air linen beraroma; air mawar [sulingan herbal]; air parfum; air toilet biasa; air toilet yang mengandung minyak ular; air wangi; alis palsu; alis palsu perekat diri; amber [parfum]; ambergris [parfum]; amonia [alkali atsiri] [deterjen]; amonia untuk keperluan pembersihan; ampelas; amplas untuk mengasah pensil gambar; amril; anti keringat; anti keringat (pembersih badan); antiperspiran [perlengkapan mandi]; antiperspiran non-obat; antiperspiran untuk penggunaan pribadi; apitoxin [racun lebah madu] untuk keperluan kosmetik; aplikator semir sepatu yang mengandung semir sepatu; aroma diffuser buluh udara; aromatik [minyak esensial]; aromatik untuk keperluan rumah tangga; astrigen untuk wajah tidak mengandung obat; astringen untuk keperluan kosmetik; baby oil [perlengkapan mandi]; bahan kikis; bahan kimia pencerah warna untuk keperluan rumah tangga [binatu]; bahan parfum dan perasa/aroma; bahan pembersih untuk keperluan rumah tangga; bahan pembersih untuk membersihkan permukaan; bahan pemoles untuk pengawetan kulit; bahan pewarna rambut; bahan-bahan untuk rias modifikasi kulit plastik dan untuk rias modifikasi simulasi tubuh; bahan-bahan dan sediaan pembersih; bahan-bahan untuk rias modifikasi kulit plastik dan untuk rias modifikasi simulasi tubuh; baju-baju bayi yang diresapi; bakhoor; balm cukur; balm dan krim setelah bercukur; balm rambut non-obat; balsam non-medis untuk rambut; balsam rambut; balsem bibir tanpa obat; balsem selain untuk keperluan medis yang biasanya berupa balsem non medis yang digunakan untuk rambut, kult dan bibir; balsem setelah dicukur; balsem, selain untuk keperluan medis; band abrasif; bantalan diresapi dengan sediaan melepas make-up; bantalan kapas untuk keperluan kosmetik; bantalan kapas untuk menghilangkan make-up; bantalan pembersih diresapi dengan kosmetik; bantalan pembersih diresapi dengan sediaan toilet; bantalan pembersihan, tisu atau tisu pra-dibasahi atau diresapi; bar sampo padat; barang-barang toilet (toilet articles), yaitu, sabun dan air toilet; basis make-up dalam bentuk pasta; basis untuk make-up; basma [pewarna kosmetik]; basma untuk keperluan kosmetik; batang dupa; batang kapas untuk keperluan kosmetik; batang kondisioner rambut padat; batu apung; batu apung buatan; batu apung untuk digunakan pada tubuh; batu apung untuk penggunaan pribadi; batu cukur [astringen]; batu keramik beraroma; batu pemulih kaki; batu penghalus; batu tawas [astringen]; batu tripoli untuk dipoles; bedak; bedak bayi; bedak bayi [perlengkapan mandi]; bedak dengan warna yang lebih gelap (Contour); bedak dengan warna yang lebih terang dengan sedikit kilauan (Highlighter); bedak

krem; bedak mandi; bedak rambut; bedak tabur; bedak talek; bedak talek untuk keperluan kosmetik; bedak talek, untuk penggunaan toilet; bedak tubuh; bedak tubuh untuk keperluan kosmetik; bedak untuk wanita dan anak-anak; bedak wajah; bedak wajah ditekan; bedak wajah kosmetik; bedak wajah longgar; benzine penghilang noda; berkumur, bukan untuk tujuan medis; bilas warna untuk rambut; bilasan pemutih gigi; bintsuke-abura [minyak memperbaiki rambut Jepang]; blau cuci; body butter untuk keperluan kosmetik; body lotion untuk keperluan kosmetik; body scrub untuk keperluan kosmetik; body shimmer lotion; bola kapas untuk keperluan kosmetik; bom mandi; bronzer kulit; bubuk bedak wangi; bubuk bedak wangi untuk keperluan kosmetik; bubuk gigi; bubuk gigi dibasahi; bubuk gigi untuk keperluan kosmetik; bubuk glitter kosmetik; bubuk gosok; bubuk kaki tanpa obat; bubuk kosmetik, krim dan lotion untuk wajah, tangan dan tubuh; bubuk mandi tanpa obat; bubuk mandi untuk keperluan kosmetik; bubuk masker tubuh; bubuk masker tubuh untuk keperluan kosmetik; bubuk pacar; bubuk padat untuk compacts [kosmetik]; bubuk pasta gigi; bubuk pemoles; bubuk pencuci rambut; bubuk pewangi anti bau badan; bubuk sabun; bubuk tubuh berkilau; bubuk wangi; bubuk wangi untuk keperluan kosmetik; bubuk-bubuk untuk tubuh, wajah, kosmetik dan mandi; bulu mata palsu; busa cukur; busa kosmetik yang mengandung tabir surya; busa mandi; busa pembersih; busa pembersih kulit; busa pembersih tubuh dan wajah; busa untuk digunakan di mandi pancuran (shower); busa untuk mandi berendam dan pancuran; butiran pembersih wajah; butiran penggosok badan, butiran penggosok wajah; cairan gerusan; cairan pembersih; cairan pembersih kaca depan; cairan pembersih kaca depan mobil; cairan pembersih kering; cairan pembersih untuk jenis mesin tik; cairan pembersih untuk lensa kamera; cairan pencuci; cairan penghapus kutek; cairan penghilang noda; cairan rokok elektronik [e-liquid] terdiri dari perasa menjadi minyak esensial; cairan rokok elektronik [e-liquid] terdiri dari perasa menjadi minyak esensial, digunakan untuk mengisi ulang kartrid rokok elektronik; cairan rokok elektronik terdiri dari perasa menjadi minyak esensial; cairan rokok elektronik terdiri dari perasa menjadi minyak esensial, digunakan untuk mengisi ulang kartrid rokok elektronik; cairan tidak tergelincir untuk lantai; cairan untuk pembersih injector; cat badan lateks cair untuk keperluan kosmetik; cat krom; cat kuku; cat kuku (kosmetik); cat kuku dan penghapus cat kuku; cat kuku gel; cat sediaan pengupasan; cat tubuh untuk keperluan kosmetik; cat wajah; cat, pernis dan pernis menghapus komposisi; celak mata; cemerlang; cocoa butter untuk keperluan kosmetik; cologne setelah bercukur; colognes, parfum dan kosmetik; compacts / kompak yang mengandung make-up; concealer [kosmetik]; concealer untuk flek dan noda; concealer wajah; cosmeceuticals untuk keperluan kosmetik; cotton buds untuk keperluan kosmetik; cotton buds untuk penggunaan pribadi; cream bath campuran bunga kering dengan rempah-rempah; cuci buah dan sayuran; cuci masker; dandan; dandanan teater; darah teater; dasar bedak; dasar bedak (kosmetik); dasar bedak dengan tekstur lebih ringan (BB cream); dasar bedak untuk kulit; dasar perona mata agar warna lebih keluar (Eye primer); dasar untuk parfum bunga; decalcomanias untuk kuku; degreas, selain untuk digunakan dalam proses pembuatan; deodoran; deodoran dan antiperspiran untuk penggunaan pribadi; deodoran roll-on; deodoran tubuh; deodoran tubuh [wewangian]; deodoran tubuh dalam bentuk pil; deodoran untuk hewan; deodoran untuk hewan peliharaan; deodoran untuk kaki; deodoran untuk manusia; deodoran untuk manusia atau untuk hewan; deodoran untuk penggunaan pribadi; deodoran untuk penggunaan pribadi [wewangian]; deodoran untuk perawatan tubuh; deodoran, anti keringat dan spray untuk ketiak untuk penggunaan pribadi; deodoran, spray untuk anti keringat dan ketiak untuk penggunaan pribadi; detergen untuk menghilangkan jamur; deterjen; deterjen binatu komersial; deterjen mangkuk toilet; deterjen pencuci piring; deterjen pencuci piring cair; deterjen pencuci piring dalam bentuk bubuk; deterjen pencuci piring dalam bentuk gel; deterjen piring; deterjen rumah tangga sintetis; deterjen rumah tangga yang mengandung bahan disinfektan; deterjen untuk keperluan dapur; deterjen untuk keperluan rumah tangga; deterjen untuk mobil; deterjen untuk penggunaan rumah tangga; deterjen yang disiapkan dari minyak bumi [untuk keperluan rumah tangga]; deterjen, selain untuk digunakan dalam operasi manufaktur dan untuk tujuan medis; deterjen, tissue basah; diamantine [abrasif]; dupa; eau de parfum; eau de toilette; eksfolian untuk kulit; eksfoliasi kulit; eksfoliasi pembersih pori; ekstrak aromatik; ekstrak bunga [parfum]; ekstrak herbal untuk keperluan kosmetik; ekstrak untuk parfum; emolien kulit; emolien kulit untuk keperluan kosmetik; emolien rambut; emolien rambut untuk keperluan kosmetik; emulsi setelah bercukur; emulsi tubuh; emulsi tubuh untuk keperluan kosmetik; emulsi wajah; emulsi wajah untuk keperluan kosmetik; emulsi wajah untuk penggunaan kosmetik; emulsi, gel dan lotion untuk perawatan kulit; enamel kuku; esens pemutih; esens perawatan kulit non-medis; esens tubuh; esens untuk kulit; esens wajah; esensi badian; esensi halus; esensi halus/esens yang mudah menguap untuk keperluan kosmetik, yaitu esensi badian; esensi mint [minyak esensial]; esensi yang dapat dimakan untuk bahan makanan [minyak esensial]; esensi yang dapat dimakan untuk bahan makanan [zat eterik]; face tonics klarifikasi penyeimbang minyak; fizzies mandi; formula anti-kerut; foundation; foundation cair; fumigasi dupa untuk kamar wewangian; garam mandi; garam mandi beraroma; garam mandi kosmetik; garam mandi tanpa obat; garam mandi untuk keperluan kosmetik; garam mandi, bukan untuk keperluan medis; garam pemutih; gel after-sun [kosmetik]; gel after-sun untuk keperluan kosmetik; gel cukur; gel dan minyak kecantikan [kosmetik]; gel kecantikan; gel kosmetik; gel kuku; gel kulit untuk mempercepat, meningkatkan atau memperpanjang tan; gel lidah buaya untuk keperluan kosmetik; gel mandi; gel mandi dan mandi; gel mandi dan mandi, bukan untuk tujuan medis; gel mandi tidak mengandung obat; gel mandi, krim dan minyak; gel mata; gel mata untuk keperluan kosmetik; gel menjadi alat bantu penata rambut; gel pasta gigi; gel patung; gel pelembab [kosmetik]; gel pelembab kulit [kosmetik]; gel pelindung rambut; gel pemanas non-medis; gel pemutihan gigi; gel penata alis; gel penata rambut; gel penyamakan [kosmetik]; gel pewarna alis; gel pijat, selain untuk keperluan medis; gel pra-cukur; gel rambut; gel rambut dan mousse rambut; gel setelah dicukur; gel setelah matahari; gel tahan lama untuk keperluan kosmetik; gel tahan usia; gel tanpa obat; gel tanpa obat untuk melembabkan kulit; gel tubuh dan wajah [kosmetik]; gel untuk gigi; gel untuk mandi dan mandi, bukan untuk keperluan medis; gel untuk mandi pancuran (shower); gel untuk penggunaan kosmetik; gel untuk tubuh; gel untuk tubuh (kosmetik); gel untuk wajah; gel untuk wajah tidak mengandung obat; gel wajah [kosmetik]; gel wajah untuk dipakai setelah bercukur; gel, powder, pembersih tangan dan pencuci tangan; gel, semprotan, mousses dan balsem untuk penataan rambut dan perawatan rambut; gel-gel perawatan kulit; gelatin rumput laut untuk penggunaan binatu; geraniol; ginseng mengklarifikasi masker wajah pemolesan; glasir cucian; glasir pati untuk keperluan binatu; glasir rambut; glitter dekoratif untuk keperluan kosmetik; glitter kuku; glitter tubuh; glitter untuk keperluan kosmetik; grease untuk keperluan kosmetik; greasepaint; gulungan abrasif; handuk basah yang sudah dibasahi diresapi dengan deterjen pencuci piring; handuk basah yang sudah dibasahi diresapi dengan deterjen untuk pembersihan; handuk pembersih kebersihan feminin; handuk, kain dan kertas sekali pakai dan barang kapas diresapi dengan atau untuk digunakan dengan sediaan kosmetik; heliotropin; hidrator kulit; hidrogen peroksida untuk digunakan pada rambut; hidrogen peroksida untuk keperluan kosmetik; highlighter (kosmetik); hio; ionone [wewangian]; isi ulang aroma untuk dispenser aroma ruangan listrik; isi ulang aroma untuk dispenser aroma ruangan non-listrik; isi ulang aroma untuk reed diffusers; jel dan krem untuk mandi shower; jel dan krim untuk mandi shower; kain abrasif; kain ampelas; kain amplas; kain atau tisu diresapi dengan pembersih kulit; kain dan kertas abrasif; kain diresapi dengan deterjen untuk dibersihkan; kain diresapi dengan deterjen untuk membersihkan kacamata; kain diresapi dengan deterjen untuk membersihkan lensa kamera; kain diresapi dengan pembersih kulit; kain diresapi dengan sediaan pembersihan; kain diresapi dengan sediaan pemolesan untuk dibersihkan; kain diresapi untuk debu; kain diresapi untuk pemolesan; kain kaca [kain abrasif]; kain make-up dari kapas; kain pembersih, debu atau

pemolesan diresapi; kain yang diresapi sediaan pembersih; kamar mandi tanpa obat; kapas dalam bentuk bola-bola, kuncup, kain, gulungan, penyeka untuk kebutuhan kosmetik; kapas dan tongkat kapas untuk keperluan kosmetik; kapas kecantikan; kapas pemupur diresapi dengan sediang untuk menghapus make-up; kapas untuk keperluan kosmetik; kapur pembersih; kapur sirih; kapur untuk make-up; kapur untuk penggunaan kosmetik; karbida logam [abrasive]; kaset untuk membubuhkan wig; kaus kaki diresapi dengan krim pelembab kosmetik; kaus kaki diresapi dengan sediaan pelembab untuk kaki; kaus kaki yang sudah dilembabkan dengan sediaan kosmetik untuk keperluan kosmetik; kayu wangi; kemenyan; kepingan baja untuk digunakan sebagai bahan abrasif pada sandblasting; kertas abrasif; kertas ampelas; kertas amplas; kertas amplas untuk mengasah pensil gambar; kertas polishing; kertas untuk menghilangkan minyak wajah; kertas untuk penggunaan kosmetik; kerucut dupa dan dupa; kerucut pinus beraroma; kit kosmetik; kit make-up; kit make-up yang terutama terdiri dari fondasi, maskara, blushes, glosses dan lipstik [tidak termasuk kuas dan spons]; kit tata rias terdiri dari gloss; kit tata rias yang terdiri dari maskara dan alat untuk mempertegas garis mata, gel alis, bubuk alis, pensil alis; kit tata rias yang terdiri dari perona mata; kit tata rias yang terdiri dari perona pipi, perona, bedak untuk badan, bedak wajah, penyamar noda pada wajah; kit wewanginan khusus untuk digunakan pada pelembut kain, penguat aroma, bubuk dan cairan deterjen kain, bar untuk binatu, semprotan penyegar binatu, unit-dosis untuk binatu, deterjen pencuci piring, pembersih lantai, pembersih permukaan, sampo, pelembut, deodoran anti keringat, losion tubuh, perawatan kulit, sabun bar dan sabun cair untuk tangan, sabun badan, sabun mandi cair, gel mandi, mutiara untuk mandi, penyegar udara, aroma wewangian, lilin, blok pewangi toilet dan pembersih toilet; komposisi abrasif yang digunakan dalam pembuatan cat logam; komposisi pelepas cat; komposisi pelepas pernis; kompres mata untuk keperluan kosmetik; kondisioner bibir; kondisioner kain; kondisioner kuku; kondisioner kulit; kondisioner pembersih untuk digunakan dalam mencuci rambut khusus conditioner; kondisioner rambut; kondisioner rambut untuk bayi; kondisioner rambut, losion rambut, pewarna rambut; kondisioner sampo; korundum [abrasif]; kosmetik; kosmetik alis; kosmetik bermain anak-anak, menandai kulit; kosmetik dalam bentuk bubuk; kosmetik dalam bentuk krim; kosmetik dalam bentuk lotion; kosmetik dalam bentuk susu, lotion dan emulsi; kosmetik dan alat rias/pembersih badan (tidak mengandung obat) untuk kuku, rambut dan kulit; kosmetik dan make-up; kosmetik dan perlengkapan mandi; kosmetik dan sediaan kosmetik; kosmetik dan sediaan pembersih badan yang tidak mengandung obat; kosmetik dan sediaan perawatan pribadi; kosmetik dekoratif; kosmetik dekoratif [make-up]; kosmetik fungsional adalah krim anti-kerut; kosmetik fungsional menjadi sediaan penyamakan matahari; kosmetik fungsional menjadi sediaan penyaringan sinar matahari; kosmetik fungsional menjadi sediaan perawatan kulit anti-penuaan; kosmetik non-medis; kosmetik penyegar kulit; kosmetik perawatan kulit; kosmetik perawatan tubuh dan kecantikan; kosmetik tabir surya; kosmetik tanpa obat; kosmetik tanpa obat dan sediaan perlengkapan mandi; kosmetik tidak mengandung obat, perlengkapan mandi dan wewangian yang tidak mengandung obat untuk merawat dan mempercantik bulu mata, alis, mata, bibir dan kuku; kosmetik untuk anak-anak; kosmetik untuk bibir; kosmetik untuk digunakan pada kulit; kosmetik untuk hewan; kosmetik untuk kuku; kosmetik untuk kulit kepala; kosmetik untuk leher; kosmetik untuk menutupi bekas luka operasi; kosmetik untuk pemakaian di rambut; kosmetik untuk pembersih tubuh; kosmetik untuk penggunaan pribadi; kosmetik untuk wajah dan tubuh dalam bubuk tertentu; kosmetik yaitu krim, susu, lotion, gel dan bubuk untuk wajah, tubuh dan tangan; kosmetik yang digunakan sebagai sediaan perawatan kulit; kosmetik yang digunakan untuk kulit; kosmetik yang dijual sebagai komponen integral dari persiapan perawatan kulit tanpa obat; kosmetik yang mengandung ekstrak batu permata; kosmetik yang mengandung probiotik; kosmetik yang mengandung vitamin; kosmetik, yaitu alas bedak, concealer, pengkilap bibir, maskara, pembersih make-up; kosmetik, yaitu, alas bedak, bedak, concealer, Celak mata (Eye shadow), pensil mata, eyeliner cair, maskara, pensil bibir, lipstik, Pengkilat bibir (lip gloss), balsem bibir, cat kuku; kosmetik, yaitu, susu, losion, gel dan bubuk untuk wajah, gel dan bubuk untuk tubuh dan tangan; krim; krim after-shave (non-obat); krim after-sun untuk keperluan kosmetik; krim anti penuaan; krim anti-bintik; krim anti-bintik untuk keperluan kosmetik; krim anti-iritasi [untuk keperluan kosmetik]; krim anti-kerut; krim anti-kerut untuk keperluan kosmetik; krim anti-penuaan; krim anti-penuaan untuk keperluan kosmetik; krim anti-penuaan untuk wajah; krim aromaterapi; krim bayi tidak mengandung obat; krim bayi yang tidak mengandung obat; krim berbentuk stik pelindung dari sinar matahari; krim berjemur; krim bibir; krim bibir untuk keperluan kosmetik; krim boot; krim bronzing kulit; krim creambath; krim cukur; krim dan gel kosmetik untuk wajah, tangan dan tubuh; krim dan lotion kosmetik; krim dan lotion kosmetik untuk perawatan wajah dan tubuh; krim dan lotion penyamakan sinar matahari; krim dan sediaan setelah matahari; krim dasar bedak; krim dingin; krim dingin untuk keperluan kosmetik; krim exfoliant untuk keperluan kosmetik; krim foundation; krim herbal topikal untuk mengencangkan dan meningkatkan payudara; krim kaki tanpa obat; krim kecantikan; krim kecantikan balm; krim kecantikan untuk perawatan tubuh; krim kecantikan wajah dan tubuh; krim kosmetik; krim kosmetik bernutrisi; krim kosmetik untuk kulit; krim kosmetik untuk mengencangkan kulit; krim kosmetik untuk mengencangkan kulit di sekitar mata; krim kosmetik untuk perawatan kulit; krim kosmetik, lotion dan sediaan lain untuk berjemur; krim kosmetik, susu, lotion, gel dan bubuk untuk wajah, tangan, dan tubuh; krim kuku; krim kuku untuk keperluan kosmetik; krim kulit; krim kulit dalam bentuk cair dan padat; krim kulit tabir surya; krim kulit tanpa obat; krim kulit untuk keperluan kosmetik; krim kulit yang adil; krim kulit yang adil untuk keperluan kosmetik; krim kutikula; krim malam; krim mandi; krim masker tubuh; krim masker tubuh untuk keperluan kosmetik; krim mata; krim mata untuk keperluan kosmetik; krim matahari; krim matahari untuk keperluan kosmetik; krim non-obat untuk melembabkan kulit; krim non-obat untuk menenangkan kulit; krim non-obat untuk scrub wajah; krim obat menghilangkan rambut; krim pagi untuk keperluan kosmetik; krim pelembab; krim pelembab kulit [kosmetik]; krim pelembab setelah bercukur; krim pelembab, lotion dan gel; krim pelurus rambut; krim pembersih; krim pembersih [kosmetik]; krim pembersih kulit; krim pembersih kulit [non-obat]; krim pembersih non-obat untuk penggunaan pribadi; krim pemoles; krim pemutih gigi; krim pemutih kulit; krim pemutih kulit wajah; krim pencukur; krim pengelupas; krim pengencang [kosmetik]; krim penghalus kulit; krim pengkondisi; krim pengkondisi kulit untuk keperluan kosmetik; krim pengurang bintik penuaan; krim pengurang bintik penuaan untuk keperluan kosmetik; krim penyamak sendiri; krim perawatan kulit kepala tanpa obat; krim perawatan rambut; krim perawatan rambut untuk keperluan kosmetik; krim perlindungan rambut; krim perlindungan rambut, non-obat; krim pijat, selain untuk keperluan medis; krim pra-cukur; krim rambut; krim retinol untuk keperluan kosmetik; krim ruam popok tanpa obat; krim sepatu; krim sepatu dan boot; krim setelah dicukur; krim setelah matahari; krim siang; krim tabir surya; krim tabir surya untuk keperluan kosmetik; krim tangan; krim tangan kosmetik; krim tangan untuk keperluan kosmetik; krim tangan, krim kaki, krim bernutrisi, krim pembersih wajah; krim tanning diri [kosmetik]; krim tanpa obat untuk melembutkan kulit; krim tanpa obat untuk memutihkan kulit; krim tanpa obat untuk mencerahkan kulit; krim tanpa obat untuk perlindungan kulit; krim tubuh; krim tubuh beraroma; krim tubuh kosmetik; krim tubuh untuk keperluan kosmetik; krim untuk bahan kulit; krim untuk keperluan kosmetik; krim untuk kulit; krim untuk mandi; krim untuk memutihkan kulit; krim untuk mencegah kerutan wajah; krim untuk mengelupas kulit mati; krim untuk menghindari kulit terbakar dari sengatan matahari (non medis); krim untuk mengurangi selulit; krim untuk pemeliharaan kulit (kosmetik); krim untuk pengurangan selulit untuk keperluan kosmetik; krim untuk spa; krim wajah; krim wajah [kosmetik]; krim wajah dan tubuh; krim wajah dan tubuh untuk keperluan kosmetik; krim wajah tidak mengandung obat; krim wajah untuk keperluan kosmetik; krim wajah untuk penggunaan kosmetik; krim wangi; krim wangi untuk keperluan kosmetik; krim yang hilang; krim,

losion dan gel penyamakan; krim, minyak dan susu untuk tubuh, sabun mandi, gel, minyak, susu dan garam; krim, minyak, lotion, semprotan, pensil dan balsem untuk keperluan kosmetik; kristal mandi; kristal mandi untuk keperluan kosmetik; kristal mandi, bukan untuk keperluan medis; kuku buatan akrilik; kuku buatan bubuk; kuku buatan dari logam mulia; kuku jari kaki palsu; kuku palsu; kulit mengklarifikasi; kulit quillaia untuk dicuci; kunko [fumigasi dupa untuk kamar wewangian]; kutek kuku; lapisan atas cat kuku; lapisan dasar cat kuku; larutan pembersih bioteknologi untuk memecah bahan organik dan menghilangkan noda; larutan pembersih untuk peralatan sterilisasi ultrasonik gigi; lem ikatan potongan rambut; lem untuk menguatkan kuku; lembar abrasif; lembar pengering antistatik; lembaran binatu untuk penghilang noda warna; lilin bahan kulit; lilin boot; lilin carnauba polishing untuk penggunaan laut; lilin carnauba polishing untuk penggunaan mobil; lilin kumis; lilin lantai; lilin mobil; lilin obat menghilangkan rambut; lilin pembuat sepatu; lilin pemoles; lilin penata rambut; lilin penjahit; lilin penjahit dan tukang sepatu; lilin pijat, selain untuk keperluan medis; lilin tanpa selip untuk lantai; lilin tukang sepatu; lilin untuk keperluan kecantikan; lilin untuk lantai parket; linen untuk penggunaan kosmetik; lipstik; losion; losion untuk kulit; losion bayi; losion dan krem pelembab badan dan kulit; losion dan krim untuk digunakan pada kulit; losion dan semprotan untuk kulit; losion dan semprotan untuk kulit (non-medis); losion dan semprotan untuk muka; losion dan semprotan untuk rambut; losion kosmetik; losion pelembab stimulasi non-obat untuk kulit; losion pemutih kulit wajah; losion pengelupasan untuk wajah; losion rambut; losion sebelum dan sesudah bercukur; losion setelah bercukur; losion susu matahari kosmetik; losion susu untuk keperluan kosmetik; losion susu untuk perawatan tubuh bayi; losion tubuh dan wajah; losion untuk rambut; losion untuk tubuh; losion untuk wajah tidak mengandung obat; losion wajah; losion wajah untuk dipakai setelah bercukur; losion, krim, pelembab, minyak dan susu yang dipakai setelah berjemur matahari; losion, susu, dan krim untuk tubuh (tidak mengandung obat); lotion aromaterapi; lotion bayi [perlengkapan mandi]; lotion berjemur; lotion berjemur kosmetik; lotion cukur; lotion dan krim tubuh beraroma; lotion dan pelembab anti-penuaan; lotion gelombang-set; lotion kaki tanpa obat; lotion kecantikan; lotion klarifikasi kulit non-obat; lotion kosmetik untuk mengurangi munculnya bintik-bintik dan bintik-bintik penuaan; lotion kulit dan tubuh, krim dan minyak untuk penggunaan kosmetik; lotion kulit kosmetik; lotion kulit pelembab [kosmetik]; lotion mandi; lotion mandi untuk keperluan kosmetik; lotion masker tubuh; lotion masker tubuh untuk keperluan kosmetik; lotion mata; lotion mata untuk keperluan kosmetik; lotion non-obat untuk kulit; lotion non-obat untuk melembabkan kulit; lotion non-obat untuk tubuh; lotion obat menghilangkan rambut; lotion pelembab [kosmetik]; lotion pelindung rambut; lotion pembersih gigi; lotion pembersih kulit; lotion pembersih non-obat; lotion pengencang untuk tubuh; lotion pengencang untuk wajah; lotion pengencang untuk wajah, tubuh dan tangan untuk keperluan kosmetik; lotion pengeritingan permanen; lotion penguat untuk tangan; lotion perawatan kulit kosmetik; lotion perawatan matahari; lotion perawatan matahari untuk keperluan kosmetik; lotion perawatan penguatan rambut; lotion perawatan rambut; lotion perawatan rambut untuk keperluan kosmetik; lotion rambut kosmetik; lotion rambut melambai; lotion rambut tanpa obat; lotion restorasi rambut tanpa obat; lotion setelah matahari; lotion setelah matahari untuk keperluan kosmetik; lotion stimulasi non-obat untuk kulit; lotion styling; lotion tabir surya; lotion tabir surya dan krim perawatan matahari; lotion tabir surya untuk keperluan kosmetik; lotion tahan usia; lotion tahan usia untuk keperluan kosmetik; lotion tangan; lotion tangan untuk keperluan kosmetik; lotion tubuh beraroma; lotion tubuh pelembab [kosmetik]; lotion untuk jenggot; lotion untuk keperluan kosmetik; lotion untuk memperkuat kuku; lotion untuk mengurangi selulit; lotion untuk pengurangan selulit untuk keperluan kosmetik; lotion untuk perawatan tubuh; lotion untuk perawatan wajah dan tubuh; lotion untuk perawatan wajah dan tubuh untuk keperluan kosmetik; lotion untuk wajah; lotion wajah dan tubuh; lotion wajah dan tubuh untuk keperluan kosmetik; lotion wajah kosmetik; lotion wajah tanpa obat; lotion wangi [sediaan toilet]; lotion, krim dan sediaan untuk perawatan wajah, tubuh, kulit kepala, kuku dan rambut; lulur; lulur kosmetik; make-up [kosmetik]; make-up bedak; make-up dasar bedak; make-up dasar bedak dalam bentuk bubuk; make-up dijual dalam bentuk compact; make-up mengeluarkan susu; make-up mengeluarkan susu, gel, lotion dan krim; make-up menghapus gel; make-up menghapus krim; make-up tubuh; make-up untuk compacts; make-up untuk wajah dan tubuh; mandi busa bayi; mandi minyak untuk perawatan rambut; manik-manik mandi; manik-manik mandi untuk keperluan kosmetik; maskara; maskara rambut; masker kaki untuk perawatan kulit; masker kecantikan; masker kecantikan rambut; masker kecantikan wajah; masker kecantikan wajah tidak mengandung obat; masker kecantikan, krim dan minyak untuk membersihkan kulit, krim kulit, krim untuk menghilangkan noda, krim mata, losion kulit, losion wajah, losion tubuh, pelembab kulit, krim malam, pengklarifikasi kulit, sediaan untuk tanning matahari, sediaan perawatan matahari bukan medis, kapas untuk kecantikan; masker kecantikan, sediaan perawatan kulit wajah (facial packs); masker kosmetik; masker kulit; masker kulit [kosmetik]; masker kulit berbentuk losion dan semprotan; masker kulit untuk keperluan kosmetik; masker mata; masker mata gel; masker mata untuk keperluan kosmetik; masker pelembab kulit; masker pembersih jahe; masker pembersih mineral; masker pembersih untuk tubuh; masker pembersih untuk wajah; masker pembersihan; masker pemutih kulit wajah; masker penataan rambut; masker perawatan rambut; masker rambut; masker rambut dan kulit kepala; masker scrub pemurnian mendalam; masker tanah liat penyeimbang minyak; masker tanah liat penyeimbang minyak rumput laut; masker tanah liat yang membersihkan kulit; masker tangan untuk perawatan kulit; masker tubuh; masker tubuh untuk keperluan kosmetik; masker untuk membersihkan wajah; masker wajah; masker wajah [kosmetik]; masker wajah bergizi madu dalam; masker wajah kosmetik; masker wajah memurnikan arang; masker wajah smoothing; masker wajah untuk penggunaan kosmetik; membersihkan dan melembabkan krim, minyak, lotion dan preparat; membersihkan dan mencuci preparat dan bahan; membersihkan dan menyinari sediaan daun tanaman; membersihkan kapur; membersihkan pelarut, selain untuk digunakan dalam proses pembuatan; membersihkan sediaan untuk artikel perokok; membersihkan sediaan untuk daun tanaman; membersihkan, mencuci dan memoles sediaan; membersihkan, menggerus dan memoles preparat dan bahan; memijat minyak dan lotion; memoles batu; memoles untuk alat musik; mencuci soda, untuk membersihkan; menggiling foil; menghapus kerutan sediaan perawatan kulit; menghidrasi; mengklarifikasi tonik wajah; mint untuk wewangian; minyak Kolonyo; minyak after-sun untuk keperluan kosmetik; minyak almond; minyak aromaterapi; minyak aromatik; minyak aromatik untuk mandi; minyak atsiri citron; minyak bergamot; minyak berjemur [kosmetik]; minyak berjemur untuk tujuan kosmetik; minyak biji rosa canina untuk penggunaan kosmetik; minyak dan lotion penyamakan matahari; minyak esensial; minyak esensial alami; minyak esensial aromatik; minyak esensial dari kayu cedar; minyak esensial lemon; minyak esensial sebagai pewangi untuk keperluan binatu; minyak esensial untuk digunakan dalam aromaterapi; minyak esensial untuk digunakan dalam pembuatan produk beraroma; minyak esensial untuk digunakan dalam proses pembuatan; minyak esensial untuk digunakan sebagai penyedap makanan; minyak esensial untuk industri umum, pertanian dan perdagangan umum; minyak esensial untuk keperluan industri; minyak esensial untuk keperluan kosmetik; minyak esensial untuk minuman penyedap; minyak esensial untuk penggunaan pribadi; minyak esensial untuk penggunaan pribadi, yaitu minyak untuk mandi, minyak tubuh dan minyak pijat; minyak esensial untuk penggunaan rumah tangga; minyak esensial yang berasal dari tumbuhan; minyak gaultheria; minyak jenggot; minyak kasturi [wewangian]; minyak kolonyo; minyak kolonyo/air aromatik; minyak kosmetik; minyak kosmetik untuk kulit; minyak kutikula; minyak lavender; minyak lavender untuk penggunaan kosmetik; minyak lidah buaya untuk penggunaan kosmetik; minyak mandi; minyak mandi dan garam mandi; minyak mandi dan garam mandi, bukan untuk keperluan medis; minyak mandi tanpa obat; minyak mandi untuk keperluan kosmetik; minyak

mandi, bukan untuk keperluan medis; minyak mawar; minyak mawar untuk keperluan kosmetik; minyak melati; minyak memperbaiki rambut; minyak non-obat; minyak parfum; minyak parfum untuk pembuatan preparat kosmetik; minyak pelembab untuk penggunaan kosmetik; minyak pelindung matahari [kosmetik]; minyak pembersih untuk penggunaan kosmetik; minyak penataan rambut; minyak penyamakan [kosmetik]; minyak penyamakan matahari; minyak peppermint [wewangian]; minyak perlindungan matahari; minyak pijat; minyak pijat tubuh; minyak pinus untuk membersihkan lantai; minyak pohon teh; minyak rambut; minyak rambut kemiri; minyak rambut orang aring; minyak rosehip untuk penggunaan kosmetik; minyak setelah matahari; minyak setelah matahari [kosmetik]; minyak terpentin untuk degreasing; minyak tubuh; minyak tubuh berkilau; minyak tubuh untuk keperluan kosmetik; minyak untuk keperluan kosmetik; minyak untuk keperluan memotong kuku; minyak untuk keperluan pembersihan; minyak untuk keperluan toilet; minyak untuk parfum dan aroma; minyak untuk pengkondisian rambut; minyak untuk sediaan pembersihan; minyak wajah; minyak wangi; minyak wangi digunakan untuk menghasilkan aroma ketika dipanaskan; minyak, losion dan susu semua untuk keperluan kosmetik dan alat rias/pembersih badan untuk kuku, rambut dan kulit; minyak-minyak perawatan kulit; minyak-minyak sari kosmetika; mizu-oshiroi [foundation cair]; mousse dan gel penataan rambut; mousse perawatan kulit; mousse perlindungan rambut; mousse rambut; mousses [kosmetik]; mousses menjadi alat bantu penata rambut; musk alami; musk sintetis; mutiara mandi; mutiara mandi untuk keperluan kosmetik; obat dan bahan obat menghilangkan rambut; obat kumur anti rongga, bukan untuk keperluan medis; obat kumur dan obat kumur tanpa obat; obat kumur tanpa obat; obat kumur tanpa obat untuk hewan peliharaan; obat kumur, bukan untuk keperluan medis; oil baths untuk perawatan rambut untuk keperluan kosmetik; overlay memahat kuku [kosmetik]; pacar [pewarna kosmetik]; pacar untuk keperluan kosmetik; paket kecantikan (beauty pack) untuk menyusut/mengecilkan pori; paket kosmetik kecantikan (beauty pack) yang dijual satu unit; paket kosmetik wajah; paket masker pengencangan pori digunakan sebagai kosmetik; paket masker untuk keperluan kosmetik; paket wajah; palet pengkilap bibir; palet perona mata; parfum; parfum air wangi; parfum cair; parfum dalam bentuk bubuk; parfum dalam bentuk gel; parfum dalam bentuk padat; parfum dan air toilet; parfum dan cologne; parfum untuk keperluan industri; parfum, eau de Cologne dan aftershaves; pasir abrasif; pasir untuk sandblasting; pasta abrasif; pasta gigi; pasta gigi bayi; pasta gigi cair; pasta gigi dalam bentuk kue lunak; pasta gigi dalam bentuk permen karet; pasta gigi dan obat kumur; pasta gigi dan obat kumur tanpa obat; pasta gigi tanpa obat; pasta kosmetik untuk aplikasi ke wajah untuk menangkal silau; pasta pemutih gigi; pasta styling untuk rambut; pasta untuk mengkilapkan bahan kulit; pasta untuk tangkai pisau cukur; pasta wangi untuk keperluan kosmetik; patch jerawat kosmetik; pati cucian; pati untuk keperluan binatu; pelarut pembersih, selain untuk digunakan dalam proses pembuatan; pelembab; pelembab anti-penuaan; pelembab bibir; pelembab dan pelembut kulit tubuh; pelembab kulit; pelembab kulit berbentuk losion dan semprotan; pelembab kulit digunakan sebagai kosmetik; pelembab rambut; pelembab setelah matahari; pelembab tangan; pelembab tubuh; pelembab untuk wajah, badan, tangan dan kaki; pelembab wajah; pelembab wajah kosmetik; pelembab wajah tidak mengandung obat; pelembab, losion dan krem untuk badan dan kulit; pelembut kain; pelembut kain untuk penggunaan binatu; pelicin dan pengharum pakaian yang akan di setrika; pelindung bibir non-obat; pelindung matahari (kosmetik); pelindung matahari untuk bibir; pelindung matahari untuk bibir [kosmetik]; pelindung terhadap sinar matahari untuk wajah; pelindung terhadap sinar matahari untuk wajah tidak mengandung obat; pelunak kutikula; pembentuk garis bibir; pembersih tata rias wajah , pembersih kosmetik; pembersih baki sampah menggunakan pewangi; pembersih berbasis kimia bioteknologi dan semprotan pembersih untuk diaplikasikan di industri dan rumah tangga (selain untuk digunakan dalam proses manufaktur) seperti penghilangan noda, dan bioremediasi bahan organik dan hidrokarbon; pembersih berbentuk krim; pembersih busa untuk penggunaan pribadi; pembersih daerah kewanitaan tidak mengandung obat; pembersih dinding ban; pembersih jendela; pembersih jok; pembersih kamar mandi; pembersih karang gigi (tidak mengandung obat); pembersih karpet dengan pewangi; pembersih kipas angin; pembersih kulit; pembersih oven; pembersih pakaian selam; pembersih rem; pembersih rumah tangga; pembersih saluran pembuangan kimia dalam bentuk bubuk; pembersih saluran pembuangan kimia dalam bentuk cairan; pembersih saluran pembuangan kimia dalam bentuk gel; pembersih semprot; pembersih semprot untuk digunakan pada tekstil; pembersih semprot untuk keperluan rumah tangga; pembersih semprot untuk menyegarkan penjaga mulut atletik; pembersih sepatu (sediaan); pembersih tangan; pembersih tata rias wajah, pembersih kosmetik; pembersih untuk baki sampah; pembersih untuk keperluan kebersihan pribadi yang intim, tanpa obat; pembersih untuk kuas kosmetik; pembersih vinil dan kulit serta lapisan pelindung; pembersih wajah; pembersih wajah tidak mengandung obat; pembersihan, pemolesan dan cairan abrasif untuk keperluan umum dan serbuk; pembersihan, pemolesan, penggerusan, persiapan abrasif untuk keperluan rumah tangga; pembersihan, pemolesan, sediaan degreasing dan abrasif; pembersihan, penggerusan dan sediaan abrasif; pembilas akhir cucian; pembilas gigi; pembilasan rambut; pembilasan rambut [kondisioner sampo]; pembilasan rambut untuk keperluan kosmetik; pemecah rambut [sediaan penataan rambut]; pemelihara rambut; pemelihara rambut untuk keperluan kosmetik; pemerah pipi; pemerah pipi cair; pemerah pipi dalam bentuk bedak; pemerah susu krim; pemoles bibir; pemolesan pemerah pipi; pemutih bokong; pemutih cucian; pemutih gigi (strip dan pasta); pemutih gigi berbentuk pena; pemutih ketiak; pemutih kuku; pemutih rambut; pemutih selakangan; pena cat kuku; pena cat kuku remover; pena korektor untuk riasan mata; pencerah kulit; pencerah rambut; pencuci muka; pencuci tangan tanpa obat; pencuci tubuh (sabun) bayi; pencuci tubuh dan rambut bayi; pencuci vagina untuk keperluan sanitasi atau deodoran pribadi; pencuci wajah berbentuk bubuk; pencucian cucian; pencucian mata, bukan untuk tujuan medis; penetral bibir; penetral untuk pengeritingan permanen; pengatur tekstur rambut; pengawet untuk kulit [poles]; pengelupas sel kulit (peel) wajah; pengelupas sel kulit (peel) wajah tidak mengandung obat; pengeras kuku; penggosok (scrub) wajah tidak mengandung obat; penghapus enamel kuku, pena korektor enamel kuku; pengharum ruangan; penghilang cat kuku; penghilang cat kuku berbentuk gel; penghilang dan pembersih lantai & kisi-kisi lantai; penghilang enamel kuku; penghilang kapur; penghilang lem [selain untuk keperluan industri]; penghilang lemak; penghilang lilin lantai [sediaan gerusan]; penghilang limescale; penghilang noda; penghilang noda hewan peliharaan; penghilang pernis; penghilang riasan mata; penghitam alis; pengkilap bibir; pengkilap rambut; pengkilau rambut dalam bentuk semprotan; peningkat bawah mata; pensil alis; pensil blush on; pensil eyeliner; pensil kosmetik; pensil make-up; pensil mata; pensil mata kosmetik; pensil untuk bibir; pensil untuk keperluan memutihkan gigi; penutup mata gel untuk keperluan kosmetik; penyamakan kosmetik dan susu setelah matahari, gel dan minyak; penyedap untuk minuman [minyak esensial]; penyegar kulit; penyegar nafas; penyegar nafas, bukan untuk tujuan medis; penyegar tubuh dengan cara disemprot; penyeka kapas untuk keperluan kosmetik; penyeka yang dilembabkan terlebih dahulu dan tissue yang diresapi dengan bahan pembersih; penyeka yang diresapi dengan sediaan dan bahan-bahan untuk membersihkan dan memoles; penyeka, kapas dan tisu yang diresapi dengan sediaan kosmetik dan losion wewangian yang tidak mengandung obat; penyeka, tisu dan handuk kosmetik yang telah diresapi pelembab; penyemprot tubuh; peralatan mandi tanpa obat; perasa kue [minyak esensial]; perasa makanan [minyak esensial]; perasa makanan disiapkan dari minyak esensial; perasa menjadi minyak esensial, untuk digunakan dalam rokok elektronik; perasa menjadi minyak esensial, untuk tembakau; perawatan kulit dalam bentuk semprotan; perawatan pelurusan rambut; perawatan rambut dan sediaan pembersihan; perawatan rambut keratin; perekat kelopak mata ganda (kosmetik); perekat untuk bulu mata palsu, rambut dan kuku; perekat untuk keperluan kosmetik; perekat

untuk membubuhkan alis palsu; perekat untuk membubuhkan bulu mata palsu; perekat untuk membubuhkan kuku atau bulu mata palsu; perekat untuk membubuhkan kuku palsu; perekat untuk membubuhkan rambut palsu; perhiasan kulit menjadi transfer dekoratif untuk keperluan kosmetik; perhiasan kulit self-adhesive untuk keperluan kosmetik; perhiasan kulit untuk keperluan kosmetik; pernis kuku untuk keperluan kosmetik; perona mata; perona mata berupa kilauan (Eyeshadow glitter); perona pipi; perona pipi dalam bentuk krim (Cream blush); persiapan kulit wajah untuk penggunaan kosmetik; persiapan scrubbing (scrubbing preparations) untuk digunakan pada kulit, yaitu, lulur (body scrubs) dan scrub wajah (facial scrubs); persiapan untuk perawatan rambut; petroleum jelly untuk keperluan kosmetik; pewangi bantal beraroma dengan cara disemprot; pewangi nafas dalam bentuk kunyah yang terbuat dari ekstrak kayu birch; pewangi rambut; pewarna Rambut; pewarna bibir dalam bentuk cairan atau gel [kosmetik]; pewarna janggut; pewarna kosmetik; pewarna lotion untuk rambut; pewarna rambut; pewarna rambut dan produk pemutihan; pewarna untuk keperluan toilet; pewarna-pewarna rambut; pewarnaan rambut dan sediaan pewarnaan rambut; pijat lilin untuk keperluan kosmetik; poles gigitiruan; poles untuk kulit; poles untuk sepatu bersinar; pomade rambut; pomade rambut untuk keperluan kosmetik; pomades untuk keperluan kosmetik; pomanders [zat aromatik]; potpourris [wewangian]; preparat dan bahan membersihkan dan mencuci untuk penggunaan pribadi, yaitu, persiapan untuk mandi dan mandi pancuran (shower) yang tidak mengandung obat; preparat kosmetik yang mengandung kolagen; preparat pelembab [kosmetik]; preparat pelembab setelah bercukur; preparat pemutihan [decolorants] untuk keperluan kosmetik; preparat pemutihan [penghilang warna] untuk keperluan rumah tangga; primer kuku [kosmetik]; primer make-up; produk dan sediaan kosmetik perawatan kecantikan; produk dan sediaan untuk rambut dan perawatan rambut termasuk sampo, kondisioner, mousses, gel, lilin (waxes) dan semprotan (sprays); produk dan sediaan yang tidak mengandung obat-obatan untuk merawat kuku; produk dan sediaan yang tidak mengandung obat-obatan untuk merawat mulut dan gigi; produk dan sediaan yang tidak mengandung obat-obatan untuk merawat rambut dan kulit kepala; produk dan sediaan yang tidak mengandung obat-obatan untuk merawat tangan dan kaki; produk dan sediaan yang tidak mengandung obat-obatan untuk merawat tubuh dan kulit; produk dan sediaan yang tidak mengandung obat-obatan untuk merawat wajah; produk kosmetik dalam bentuk aerosol untuk perawatan kulit; produk mandi non-medis; produk pelindung matahari (kosmetik); produk pembersih rumah tangga; produk pemutih (kosmetik); produk pengelupas untuk merawat dan membersihkan kulit; produk perawatan bibir (kosmetik); produk perawatan kulit yang tidak mengandung obat; produk perawatan rambut, yaitu sampo dan kondisioner; produk perawatan tubuh [tidak mengandung obat-obatan] untuk wajah dan kulit; produk perawatan tubuh dan perawatan kecantikan; produk perawatan untuk melindungi rambut; produk perawatan wajah [kosmetik]; produk sabun; produk untuk perawatan kulit berbentuk cairan; produk wewangian; produk wewangian yaitu kolonye; produk yang tidak mengandung obat untuk penggunaan higienis mulut; racun lebah untuk keperluan kosmetik; rambut rontok; ramuan mandi, bukan untuk tujuan medis; reed diffusers terdiri dari minyak wangi dalam wadah dan termasuk buluh; rendam kaki tanpa pengobatan; rias wajah; riasan mata; rum rum; rum rum untuk keperluan kosmetik; rumput laut untuk digunakan dalam tata rias; sabun almond; sabun antiperspirant; sabun batang; sabun batangan untuk mandi; sabun batangan untuk toilet; sabun beraroma; sabun cair; sabun cair bergelembung untuk mandi berendam; sabun cair pribadi, sabun pribadi tanpa air, batang pembersih pribadi, sediaan perawatan rambut dalam bentuk batangan; sabun cair untuk binatu; sabun cair untuk mandi; sabun cair untuk mencuci piring; sabun cair untuk tangan dan wajah; sabun cair untuk tangan, wajah dan tubuh; sabun cair yang digunakan untuk mandi kaki; sabun cair yang digunakan untuk mencuci kaki; sabun cuci; sabun cuci tangan; sabun cukur; sabun dan deterjen; sabun deodoran; sabun deterjen; sabun industri; sabun kertas untuk penggunaan pribadi; sabun kosmetik; sabun krim; sabun krim tubuh; sabun kulit; sabun lidah buaya; sabun loofah; sabun mandi; sabun mandi [untuk manusia]; sabun mandi cair; sabun mandi cair tidak mengandung obat; sabun mandi dalam bentuk cair, padat atau gel; sabun mandi*; sabun non-obat; sabun non-obat untuk bayi; sabun non-obat untuk tangan; sabun non-obat untuk wajah; sabun pasir; sabun pelana; sabun pencerah warna untuk keperluan binatu; sabun pengelupasan untuk wajah; sabun tanpa air; sabun tidak mengandung obat untuk penggunaan pribadi; sabun tidak mengandung obat untuk penggunaan pribadi dalam bentuk cair, padat dan gel; sabun toilet; sabun tubuh; sabun tubuh tanpa obat; sabun untuk bahan kulit; sabun untuk keringat kaki; sabun untuk kulit; sabun untuk mencerahkan tekstil; sabun untuk penggunaan pribadi; sabun untuk penggunaan rumah tangga; sabun untuk perawatan tubuh; sabun wajah; sabun wajah dan sabun badan yang tidak mengandung obat, butiran manik-manik untuk mandi, butiran kristal untuk mandi, busa untuk mandi, gel untuk mandi, losion untuk mandi, minyak untuk mandi, garam untuk mandi yang tidak mengandung obat, gelembung busa untuk mandi, busa untuk, sabun mandi cair, busa untuk mandi di bawah pancuran dan busa untuk mandi, gel untuk mandi di bawah pancuran dan gel untuk mandi, lulur untuk mandi di bawah pancuran dan lulur untuk mandi; sabun wangi; sabun-sabun; sabun-sabun, sabun mandi, wangi-wangian, minyak esensial, kosmetik, shampoo, shampoo kering; sachet aroma untuk bantal mata; sachet bunga rampai untuk dimasukkan dalam bantal aromaterapi; sachet parfum; sachet untuk linen wangi; safrol; sahampoo untuk kendaraan; salep kosmetik; salep kulit pelembab [kosmetik]; salep ruam popok dan lotion tanpa obat; salep tanpa obat untuk melembabkan kulit; salep tanpa obat untuk pencegahan dan pengobatan kulit terbakar; sampo; sampo dan kondisioner rambut; sampo dan kondisioner untuk digunakan pada rambut; sampo hewan peliharaan tanpa obat; sampo karpet; sampo ketombe tanpa obat; sampo mobil; sampo tanpa obat; sampo untuk bayi; sampo untuk kendaraan bermotor; sampo untuk rambut manusia; sampo-sampo, kondisioner-kondisioner; sarung tangan pengamplasan; sarung tangan pra-dibasahi dengan sediaan kosmetik untuk keperluan kosmetik; scrub kaki; scrub krim tubuh; scrub pengelupasan kulit untuk keperluan kosmetik; scrub pengelupasan untuk kaki; scrub pengelupasan untuk tangan; scrub pengelupasan untuk tubuh; scrub pengelupasan untuk wajah; scrub tangan; scrub tanpa obat untuk wajah dan tubuh; scrub wajah; sealant polimer untuk membersihkan, menyinari, dan melindungi permukaan eksterior mobil; sediaan untuk mencuci tangan; sediaan untuk mengkilapkan buah; sediaan abrasif; sediaan anti keringat (sediaan mandi); sediaan antistatik untuk keperluan rumah tangga; sediaan aromaterapi; sediaan bahan kimia pembersih untuk keperluan rumah tangga; sediaan baskom tanpa obat; sediaan bercukur dan bercukur; sediaan berjemur; sediaan berjemur [kosmetik]; sediaan berjemur dan sediaan perlindungan dari matahari; sediaan binatu; sediaan binatu atau cairan untuk menghilangkan bau dan untuk membuat pakaian dan bahan tekstil tercium bersih; sediaan buffing kuku; sediaan busa untuk mandi; sediaan cucian dan pemutihan; sediaan cukur; sediaan dalam bentuk emulsi untuk merawat kulit [tidak mengandung obat-obatan]; sediaan dan bahan non-obat untuk perlindungan dan perawatan kulit; sediaan dan bahan untuk pembersihan, pemolesan, sediaan degreasing dan abrasif; sediaan dan perawatan rambut; sediaan dan produk perawatan kulit [kosmetik dan tidak mengandung obat-obatan]; sediaan degreasing; sediaan degreasing dengan basis pelarut; sediaan degreasing untuk keperluan rumah tangga; sediaan douching untuk keperluan sanitasi pribadi atau deodoran [perlengkapan mandi]; sediaan dry-cleaning; sediaan eksfoliasi tanpa obat untuk perawatan kulit dan rambut; sediaan eksfoliasi tanpa obat untuk wajah; sediaan fumigasi [parfum]; sediaan furbishing; sediaan gerusan; sediaan gigi non-obat untuk anjing; sediaan gigi non-obat untuk hewan peliharaan; sediaan gigi non-obat untuk kucing; sediaan gigi non-obat untuk ternak; sediaan hiasan rambut [sediaan highlight]; sediaan kolagen untuk keperluan kosmetik; sediaan kondisioner kain; sediaan kosmetik; sediaan kosmetik anti-penuaan; sediaan kosmetik dan kecantikan; sediaan kosmetik meminimalkan kerut

untuk penggunaan wajah topikal; sediaan kosmetik perawatan rambut; sediaan kosmetik tanpa busa; sediaan kosmetik tanpa obat; sediaan kosmetik tidak mengandung obat untuk penggelapan kulit dan penggelapan kulit yang dilakukan sendiri; sediaan kosmetik tidak mengandung obat untuk tujuan pelangsingan; sediaan kosmetik untuk berjemur; sediaan kosmetik untuk berjemur dan sediaan untuk melindungi kulit dari efek sinar matahari; sediaan kosmetik untuk bulu mata; sediaan kosmetik untuk kulit; sediaan kosmetik untuk kulit kering selama kehamilan; sediaan kosmetik untuk mandi; sediaan kosmetik untuk mandi dan mandi; sediaan kosmetik untuk melindungi dari sengatan matahari; sediaan kosmetik untuk melindungi kulit dari sinar matahari; sediaan kosmetik untuk modifikasi kulit dan tubuh plastik simulasi dan kosmetik untuk layanan make up artis; sediaan kosmetik untuk pembaruan kulit; sediaan kosmetik untuk pemeliharaan kulit dan perawatan kulit; sediaan kosmetik untuk pengeringan cat kuku; sediaan kosmetik untuk perawatan kulit; sediaan kosmetik untuk perawatan mulut dan gigi; sediaan kosmetik untuk perawatan tubuh; sediaan kosmetik untuk rambut dan kulit kepala; sediaan kosmetik untuk tata rias artis khususnya sediaan untuk kulit, rambut dan untuk pewarnaan gigi; sediaan kosmetik untuk tujuan pelangsingan; sediaan kosmetik untuk wajah dan tubuh; sediaan kosmetik wajah; sediaan kosmetik yang digunakan untuk mengangkat sel-sel kulit mati dari permukaan kulit; sediaan kosmetik yang digunakan untuk pengelupasan sel-sel kulit mati di wajah; sediaan kosmetik yang digunakan untuk pengelupasan sel-sel kulit mati diwajah; sediaan kosmetik, yakni krim untuk mengencangkan kulit; sediaan kosmetika untuk perawatan jerawat; sediaan kulit wajah untuk keperluan kosmetik; sediaan lidah buaya untuk keperluan kosmetik; sediaan make-up untuk wajah dan tubuh; sediaan mandi bukan untuk tujuan medis; sediaan mandi busa; sediaan mandi busa tanpa obat; sediaan mandi busa untuk keperluan kosmetik; sediaan mandi dan mandi pancuran (shower); sediaan mandi mentol, bukan untuk keperluan medis; sediaan mandi tanpa obat; sediaan mandi untuk hewan peliharaan; sediaan mandi, bukan untuk keperluan medis; sediaan meluruskan rambut; sediaan membersihkan dan mencuci untuk keperluan rumah tangga; sediaan membersihkan kendaraan; sediaan mencuci rambut; sediaan menghapus make-up; sediaan menghapus pernis; sediaan menghilangkan karat; sediaan menghilangkan kutikula; sediaan menghilangkan kutikula untuk keperluan kosmetik; sediaan menyegarkan nafas untuk kebersihan pribadi; sediaan non-obat untuk mengurangi sengatan matahari; sediaan obat menghilangkan rambut; sediaan obat menghilangkan rambut dan pengelupasan kulit; sediaan pelindung matahari kosmetik; sediaan pembersih badan; sediaan pembersih jok mobil; sediaan pembersih otomotif; sediaan pembersih peralatan rumah tangga; sediaan pembersih pribadi untuk wajah, tangan dan tubuh; sediaan pembersih untuk membersihkan permukaan substrat dari pelapis, noda, cat dan komposisi endapan yang tidak diinginkan untuk menghilangkan getah dan perekat, pelumas dan tar serta sediaan dekalsifikasi dan penghancuran kerak untuk pembersihan produk rumah tangga; sediaan pembersih wajah; sediaan pembersihan; sediaan pembersihan busa; sediaan pembersihan dan pemolesan; sediaan pembersihan dan pemolesan kulit; sediaan pembersihan dengan dasar pelarut; sediaan pembersihan kaca; sediaan pembersihan kaca depan; sediaan pembersihan karburator dan tersedak; sediaan pembersihan karpet; sediaan pembersihan kulit tanpa obat; sediaan pembersihan lantai; sediaan pembersihan serba guna; sediaan pembersihan serba guna untuk barang-barang perokok; sediaan pembersihan tangan; sediaan pembersihan tanpa obat; sediaan pembersihan tanpa obat untuk digunakan pada tubuh; sediaan pembersihan tanpa obat untuk kulit; sediaan pembersihan tubuh dan perawatan kecantikan; sediaan pembersihan untuk ban dan roda kendaraan; sediaan pembersihan untuk ban dan roda mobil; sediaan pembersihan untuk ban kendaraan, pelek roda dan hub roda; sediaan pembersihan untuk digunakan pada tubuh; sediaan pembersihan untuk kain; sediaan pembersihan untuk keperluan rumah tangga; sediaan pembersihan untuk kulit; sediaan pembersihan untuk membersihkan permukaan; sediaan pembersihan untuk mobil; sediaan pembersihan untuk penggunaan pribadi; sediaan pembersihan wallpaper; sediaan pembersihan, pemolesan dan penggosok; sediaan pemolesan; sediaan pemolesan untuk bahan kulit; sediaan pemolesan, penggerusan dan abrasif; sediaan pemutih gigi; sediaan pemutih kulit; sediaan pemutih kulit [kosmetik]; sediaan pemutih untuk keperluan domestik; sediaan pemutih, pembersih dan kompon; sediaan pemutihan gigi; sediaan pemutihan kulit; sediaan penataan rambut; sediaan pencuci; sediaan pencuci piring; sediaan pencucian dan pemutihan; sediaan pencucian untuk keperluan binatu; sediaan pengasah; sediaan pengasahan; sediaan pengencangan payudara kosmetik; sediaan pengeriting rambut; sediaan pengeritingan dan pengeritingan permanen; sediaan pengeritingan rambut dan pengaturan rambut; sediaan penghapus noda; sediaan pengharum ruangan; sediaan penghilang pernis; sediaan penghilang rambut; sediaan penghilang warna; sediaan penghilang warna untuk rambut; sediaan penguatan kuku; sediaan pengupasan lantai; sediaan pengupasan lilin; sediaan penyamakan sendiri [kosmetik]; sediaan peralatan mandi tanpa obat; sediaan perataan [kanji]; sediaan perawatan bibir; sediaan perawatan bibir tanpa obat; sediaan perawatan kaki tanpa obat; sediaan perawatan kecantikan; sediaan perawatan kecantikan kulit tanpa obat; sediaan perawatan kuku; sediaan perawatan kuku kosmetik; sediaan perawatan kulit; sediaan perawatan kulit anti penuaan; sediaan perawatan kulit anti-penuaan; sediaan perawatan kulit tanpa obat; sediaan perawatan kulit tanpa obat dalam sifat penyegar tubuh dengan cara disemprot; sediaan perawatan kulit wajah (kosmetik); sediaan perawatan kulit yaitu pembersih, toner, pelembab, krim wajah, krim tangan, krim tubuh, krim mata, gel mata, balsem, exfoliator, bubuk pemoles, masker wajah, lotion, sabun mandi, serum untuk penggunaan kosmetik; sediaan perawatan kulit yang menggabungkan madu Manuka dan/atau bahan-bahan herbal; sediaan perawatan kulit, bukan untuk keperluan medis; sediaan perawatan kulit, mata, bibir dan kuku (tidak mengandung obat); sediaan perawatan kulit, yaitu pengelupas sel kulit; sediaan perawatan kulit, yaitu sabun mandi, losion, krim dan sampo; sediaan perawatan matahari; sediaan perawatan matahari [kosmetik]; sediaan perawatan matahari bukan medis; sediaan perawatan matahari dan sun block tanpa obat; sediaan perawatan non-obat untuk anjing; sediaan perawatan non-obat untuk hewan peliharaan; sediaan perawatan non-obat untuk kucing; sediaan perawatan non-obat untuk ternak; sediaan perawatan rambut; sediaan perawatan rambut tanpa obat untuk keperluan kosmetik; sediaan perawatan rambut untuk manusia; sediaan perawatan rambut yang terdiri dari minyak kelapa murni organik dan minyak kelapa murni; sediaan perawatan rambut, bukan untuk keperluan medis; sediaan perawatan tanpa obat, selain mencuci hewan; sediaan perawatan tubuh tanpa obat; sediaan perawatan wajah kosmetik; sediaan perawatan wajah tidak mengandung obat; sediaan perawatan, perawatan dan kecantikan kulit, kulit kepala dan rambut untuk penggunaan kosmetik; sediaan perbaikan kuku; sediaan perendaman cucian; sediaan pertumbuhan kembali rambut kosmetik menghambat; sediaan pewangi ruangan; sediaan pewangi udara untuk mobil; sediaan pewangi udara untuk ruangan; sediaan pewarnaan rambut; sediaan pewarnaan untuk keperluan kosmetik; sediaan phytocosmetic; sediaan pijat tanpa obat; sediaan pra-cukur dan setelah-cukur; sediaan pra-perendaman; sediaan rambut santai; sediaan rambut tanpa obat; sediaan rias rambut kosmetik; sediaan sanitasi menjadi peralatan mandi non-obat; sediaan sanitasi menjadi perlengkapan mandi; sediaan setelah bercukur; sediaan sun block; sediaan sun block untuk keperluan kosmetik; sediaan tabir surya; sediaan tabir surya untuk digunakan pada kulit; sediaan tanpa obat untuk digunakan di kamar mandi; sediaan tanpa obat untuk merawat dan membersihkan hewan; sediaan tanpa obat untuk perawatan kulit, rambut dan kulit kepala; sediaan tata rias; sediaan tidak mengandung obat untuk pembersihan dan perawatan tubuh; sediaan tubuh dan perawatan kecantikan; sediaan tubuh dan perawatan kecantikan untuk keperluan kosmetik; sediaan ukuran binatu; sediaan untuk mandi berendam berbentuk butiran kristal; sediaan untuk melindungi rambut dari sinar matahari; sediaan untuk membersihkan dan menyemir kulit dan alas kaki, tidak termasuk produk rambut; sediaan untuk membersihkan dapur, sediaan

untuk membersihkan kamar mandi, sediaan untuk membersihkan toilet; sediaan untuk membersihkan gigi; sediaan untuk membersihkan gigi palsu; sediaan untuk membersihkan pipa saluran pembuangan; sediaan untuk membersihkan rambut; sediaan untuk membersihkan, melindungi dan menjaga permukaan kendaraan; sediaan untuk membersihkan, melindungi dan menjaga permukaan kendaraan termasuk sediaan untuk mencuci, memoles, mengkilapkan; sediaan untuk membersihkan, merawat dan memperindah kulit, kulit kepala dan rambut; sediaan untuk membersihkan, merawat, memelihara dan memperindah kulit, kulit kepala dan rambut; sediaan untuk membuat daun tanaman mengkilap; sediaan untuk membuka blokir pipa limbah; sediaan untuk membuka saluran pipa drainase; sediaan untuk membuka wastafel; sediaan untuk memperbaiki dan menempelkan bulu mata, jenggot, memasang rambut palsu; sediaan untuk mencuci; sediaan untuk mencuci buah dan sayuran; sediaan untuk mencuci pakaian; sediaan untuk mengasah; sediaan untuk mengecat rambut; sediaan untuk mengeriting dan mengatur rambut; sediaan untuk menggosok; sediaan untuk menghapus manikur; sediaan untuk menghilangkan kuku gel; sediaan untuk menghilangkan limescale, karat atau minyak; sediaan untuk menghilangkan warna rambut; sediaan untuk mengikalkan rambut; sediaan untuk mengilatkan [semir]; sediaan untuk merawat tangan dan tubuh; sediaan untuk pembersihan, perawatan dan perawatan rambut; sediaan untuk pembersihan, pewarnaan, pewarnaan, pemutihan, pengaturan dan penataan rambut; sediaan untuk pembersihan, pewarnaan, pewarnaan, pemutihan, pengaturan dan pengeritingan rambut permanen; sediaan untuk pengeritingan rambut; sediaan untuk pengeritingan rambut permanen; sediaan untuk pengupasan lilin dari lantai; sediaan untuk perawatan bulu mata; sediaan untuk perawatan dan pembersihan hewan; sediaan untuk perawatan kulit kepala dan rambut; sediaan untuk perawatan tubuh dan kecantikan; sediaan untuk perlengkapan mandi (toilet preparations) yang tidak mengandung obat, yaitu, sabun; sediaan untuk perlengkapan mandi (toilet preparations) yang tidak mengandung obat; sediaan untuk pewarnaan awal rambut; sediaan untuk pewarnaan awal rambut, menghilangkan warna rambut, mengecat rambut dan mewarnai rambut; sediaan untuk simulasi warna darah pada bagian tubuh untuk menutupi noda kulit; sediaan untuk simulasi warna darah pada bagian tubuh, untuk menutupi noda kulit dan kosmetik untuk menindaklanjuti pengobatan pasca operasi bekas luka pada kulit; sediaan yang tidak mengandung obat untuk bercukur; sediaan yang tidak mengandung obat untuk digunakan sebelum bercukur; sediaan yang tidak mengandung obat untuk digunakan setelah bercukur; sediaan yang tidak mengandung obat-obatan untuk melembabkan, memberi nutrisi, mengencangkan dan merawat kulit; sediaan) zat pencerah warna untuk keperluan binatu di dalam rumah tangga; sediaan, termasuk krim, gel, dan mouse, untuk digunakan sebelum, selama dan setelah bercukur; sediaan-sediaan untuk membersihkan, mengkilapkan, menggosok dan membuang lemak; sediaan-sediaan aroma wangi ruangan; sediaan-sediaan eksfoliasi non-medis untuk kulit kepala dan rambut; sediaan-sediaan kosmetik rias rambut; sediaan-sediaan kosmetik untuk tata rias artis khususnya sediaan-sediaan untuk kulit, rambut dan untuk pewarnaan gigi; sediaan-sediaan mencuci tangan diresapi untuk keperluan kosmetik; sediaan-sediaan pembersih kulit untuk wajah dan tubuh; sediaan-sediaan perawatan gigi; sediaan-sediaan pewangi udara untuk kamar mandi dan kamar kecil; sediaan-sediaan untuk membersihkan dan mencuci; sediaan-sediaan untuk memutihkan dan mencuci sediaan-sediaan untuk membersihkan, mengkilatkan, membuang lemak sabun, wangi-wangian, minyak sari, kosmetik, minyak rambut bahan-bahan pemeliharaan gigi; sediaan-sediaan yang tidak mengandung obat untuk kulit, mengandung vitamin, herbal, mineral, atau minyak sari; self-tanning lotion [kosmetik]; semir boot; semir dan lilin sepatu; semir furnitur; semir gigi; semir lantai; semir mobil; semir sepatu dan boot; semir sepatu dan krim; semir untuk furnitur dan lantai; semprotan antistatik untuk pakaian; semprotan dengan pengharum untuk badan, semprotan dengan pengharum untuk ruangan; semprotan deodoran feminin; semprotan deodoran kaki; semprotan kamar beraroma; semprotan kulit topikal untuk keperluan kosmetik; semprotan linen beraroma; semprotan menjadi alat bantu penata rambut; semprotan mulut tanpa obat; semprotan pelindung panas untuk rambut; semprotan penata rambut; semprotan penyegar kain beraroma; semprotan penyegar nafas; semprotan rambut; semprotan rambut dan gel rambut; semprotan tubuh; semprotan tubuh beraroma; semprotan tubuh digunakan sebagai deodoran pribadi dan wewangian; semprotan tubuh untuk keperluan kosmetik; semprotan untuk tubuh yang mengandung wewangian dan sabun yang mengandung wewangian; senyawa buffing; senyawa penggosok lantai; sepatu hitam [semir sepatu]; sepatu sesuatu; serat untuk keperluan kosmetik; serbuk basma; serbuk gosok untuk tujuan umum; serpih mandi; serum anti-penuaan untuk wajah; serum bulumata; serum jenggot; serum kecantikan; serum kulit (kosmetik); serum kulit tanpa obat; serum kulit tanpa obat untuk wajah; serum mata; serum pemutih (kosmetik); serum penataan rambut; serum perawatan rambut; serum rambut; serum tidak eksklusif hyaluronat bisa mengandung vitamin dan pencerah (kosmetik); serum untuk wajah tidak mengandung obat; serum wajah; serum yang mengandung ekstrak batu permata; shampo dan kondisioner hewan peliharaan [sediaan perawatan hewan non-obat-obatan]; shampo hewan peliharaan tidak mengandung obat; shampo hewan peliharaan, non-obat [sediaan perawatan hewan]; shampo rambut; shampo untuk hewan [sediaan perawatan non-obat]; shampo untuk hewan peliharaan [sediaan perawatan tanpa pengobatan]; shampoo kering; shampoo ketombe; shampoo pH netral; shampoo pH seimbang; silikon karbida [abrasif]; soda pemutih; soda soda; solusi gerusan; solusi pembersih lensa kacamata; solusi pengeritingan dingin; stik untuk menyebarkan aroma; stiker kuku jari kaki; stiker nail art; stiker seni tubuh; strip abrasif; strip lilin untuk menghilangkan rambut tubuh; strip napas menyegarkan; strip pemutih gigi; strip pemutih, pasta gigi; strip wajah untuk menghilangkan sumbatan dari pori-pori pada kulit; styling mousse; sulingan herbal; sulingan tanaman; sumbu diresapi dengan wewangian untuk kamar wewangian; sun block lotion untuk keperluan kosmetik; sun-tanning gel; susu almond untuk keperluan kosmetik; susu berjemur; susu kecantikan; susu mandi; susu pelembab; susu pelembab setelah bercukur; susu pelembab tubuh; susu pelembab untuk pemutih kulit wajah; susu pembersih; susu pembersih untuk keperluan toilet; susu pembersih untuk perawatan kulit; susu pembersih wajah; susu penyamakan [kosmetik]; susu setelah dicukur; susu setelah matahari; susu setelah matahari [kosmetik]; susu setelah matahari untuk keperluan kosmetik; susu tubuh; susu wajah dan lotion; susu wajah dan lotion untuk keperluan kosmetik; susu wajah dan tubuh; susu wajah dan tubuh untuk keperluan kosmetik; tabir surya; tabir surya berbentuk losion dan semprotan; tabir surya dalam bentuk losion dan semprotan; tabir surya tahan air; tabir surya untuk keperluan kosmetik; tablet deterjen pencuci piring; tablet pembersih gigi tiruan tanpa obat; tambalan kosmetik yang mengandung tabir surya dan tabir surya untuk digunakan pada kulit; tas organizer untuk keperluan kosmetik terisi; tata rias dan pembersih tata rias panggung, film dan televisi (kosmetik teater) terutama untuk TV definisi tinggi; tata rias dan pembersih tata rias untuk panggung , film, dan televisi (kosmetik teater)terutama untuk TV definisi tinggi; tato sementara untuk keperluan kosmetik; tato yang dapat dilepas untuk keperluan kosmetik; tempat lipstik; terpene [minyak esensial]; terpentin untuk mengalami degreasing; texturizers kulit; tips kuku; tiriskan dan cuci sediaan yang tidak menghalangi; tiriskan sediaan pembersihan; tiriskan sediaan pemblokiran; tissue (penyeka) yang telah dilembabkan sebelumnya untuk wajah tidak mengandung obat; tisu (wipes) atau bantalan yang diresapi dengan persiapan atau bahan pembersihan, pemolesan, penggosok atau abrasif; tisu basah untuk keperluan kosmetik; tisu bayi diresapi dengan sediaan pembersihan; tisu bayi sekali pakai diresapi dengan sediaan kosmetik; tisu bayi sekali pakai diresapi dengan sediaan pembersihan pribadi; tisu bayi untuk keperluan kosmetik; tisu diresapi dengan larutan pembersih; tisu diresapi dengan minyak esensial, untuk penggunaan kosmetik; tisu diresapi dengan pembersih kulit; tisu diresapi dengan preparat anti-keringat untuk penggunaan pribadi; tisu diresapi dengan sediaan berjemur;

tisu diresapi dengan sediaan deodoran untuk penggunaan pribadi; tisu diresapi dengan sediaan kosmetik; tisu diresapi dengan sediaan menghilangkan make-up; tisu diresapi dengan sediaan pembersihan; tisu diresapi dengan sediaan pembersihan pribadi; tisu diresapi dengan sediaan pembersihan untuk hewan peliharaan; tisu diresapi dengan sediaan perawatan kulit; tisu kacamata diresapi dengan pembersih; tisu kertas diresapi untuk membersihkan piring; tisu kosmetik pra-lembab; tisu kosmetik yang sudah diresapi pelembab sebelumnya; tisu pembersih kulit yang sudah direndam sebelumnya; tisu pra-dibasahi dengan sediaan pembersihan untuk keperluan rumah tangga; tisu sekali pakai diresapi dengan bahan kimia pembersih atau senyawa untuk kebersihan pribadi; tisu sekali pakai diresapi dengan bahan kimia pembersih atau senyawa untuk keperluan industri dan komersial; tisu sekali pakai diresapi dengan senyawa pembersih untuk digunakan pada wajah; tisu yang diresapi dengan kosmetik; tisu yang diresapi dengan losion kosmetik; tisu yang diresapi dengan pembersih kulit; tisu, kain atau penyeka yang dilembapi atau diresapi dengan sediaan membersihkan pribadi atau losion kosmetik; tisyu bayi; toner kulit; toner kulit non-obat; toner untuk penggunaan kosmetik; toner untuk wajah tidak mengandung obat; toner wajah; toner wajah kosmetik; tongkat dupa; tongkat kapas serbaguna untuk penggunaan pribadi; tongkat pomade; tongkat pomades untuk keperluan kosmetik; tonik rambut; tonik rambut untuk keperluan kosmetik; topeng kulit kepala; transfer dekoratif untuk keperluan kosmetik; transfer tato temporer; transfer tato yang bisa dilepas; tubuh gemerlap; tubuh yang tidak berobat meresap; udara bertekanan kalengan untuk keperluan pembersihan dan debu; ujung kuku buatan; vanillin sintetis [wewangian]; wajah berkilauan; wajah dan tubuh gemerlap; wangi-wangian; wangi-wangian untuk penggunaan kosmetik; warna alis dalam bentuk pensil dan bubuk; warna bulu mata; warna jenggot; warna menjalankan lembar cucian pencegahan; warna pipi; warna rambut; wax rambut; wewangian; wewangian alami; wewangian dan dupa; wewangian dan wangi-wangian; wewangian dan wewangian; wewangian dicampur; wewangian kayu cedar; wewangian sintetis; wewangian untuk digunakan dalam pembuatan; wewangian untuk keperluan rumah tangga; wewangian untuk mobil; wewangian untuk penggunaan pribadi; wewangian vanila; wewangian, minyak atsiri, kosmetik tanpa obat, lotion rambut tanpa obat; wewangian, minyak esensial; wewangian, minyak esensial, kosmetik, lotion rambut; wewangian, wewangian dan dupa; wewangian, wewangian dan dupa, selain parfum untuk penggunaan pribadi; witch hazel [sulingan herbal]; wol baja diresapi untuk pembersihan; zat pelembut untuk keperluan rumah tangga; zat pengering untuk mesin pencuci piring===

---

210 Nomor Permohonan : DID2021043104 540 Etiket
220 Tanggal Penerimaan : 25/06/2021 14:33:40
320 Prioritas :
730 Nama Pemohon : HALIM MASNO SUTJIANTO
Alamat Pemohon : Jl. GM. Said No. 68, RT.002 RW.002, Kel/Desa Akcaya, Kec. Pontianak Selatan, Kota Pontianak, Kalimantan Barat, Kota Pontianak, Kalimantan Barat
740 Nama Kuasa : Emmy Hartati Hardjo S.Si
Alamat Kuasa : Jl. Raya Perjuangan No. 11 C, Kebon Jeruk, Jakarta Barat



Tipe Merek : Merek Kata dan Lukisan
Nama Merek : JERAPAH + LOGO
566 Arti Bahasa : Tidak Ada Terjemahan
591 Uraian Warna : Hitam, putih
511 Kelas Barang/Jasa : 17
510 Uraian Barang/Jasa : ===Sambungan untuk pipa, bukan dari logam; alat kelengkapan pipa terutama terdiri dari plastik; alat kelengkapan, bukan dari logam, untuk pipa; alat kelengkapan, bukan dari logam, untuk pipa kaku; konektor, bukan dari logam, untuk pipa; sambungan dan sambungan pipa, bukan dari logam; sambungan pipa, bukan dari logam; sambungan, bukan dari logam, untuk pipa; siku, bukan dari logam, untuk pipa; siku, bukan dari logam, untuk pipa kaku===

---

210 Nomor Permohonan : DID2021043105 540 Etiket
220 Tanggal Penerimaan : 25/06/2021 14:35:13
320 Prioritas :
730 Nama Pemohon : WINTA CHANDRA
Alamat Pemohon : Jl. Mahkamah Dalam No. 1-PP,Kel. Mesjid, Kec. Medan Kota, Medan , Kota Medan, Sumatera Utara
740 Nama Kuasa : Ang Jason S.E.,
Alamat Kuasa : Jalan Angke Jaya 7 No 22 Rt/012 Rw/005 Angke



Tipe Merek : Merek Kata dan Lukisan
Nama Merek : AMRIC
566 Arti Bahasa : Tidak Ada Terjemahan
591 Uraian Warna : merah, biru
511 Kelas Barang/Jasa : 5
510 Uraian Barang/Jasa : ===Aditif makanan untuk keperluan medis kedokteran hewan; Aditif nutrisi untuk bahan makanan hewan medis; Aditif pakan untuk keperluan medis; Aerosol-aerosol yang mengandung obat; Agen kontras sinar-X; Agen pengantar obat berdasarkan senyawa dalam bentuk pil dan cairan tersuspensi untuk administrasi dan pengiriman medikasi kepada manusia; Agen pengiriman obat terdiri dari senyawa dalam bentuk pil dan cairan tersuspensi untuk administrasi dan pengiriman dari medikasi kepada manusia; Agen, reagen, tes, enzim, nukleotida, buffer, sediaan kimia dan biologis untuk penggunaan medis dan kedokteran hewan di bidang diagnostik medis, diagnostik klinis, diagnostik veteriner, forensik medis, kedokteran laboratorium, kedokteran hewan, pengujian genetik, dan genetika; Agen-agen, reagen-reagen kimia, bahan-bahan pengujian logam (assay),

enzim-enzim, nucleotide, buffers, sediaan-sediaan kimia, dan sediaan-sediaan biological untuk untuk ilmu kedokteran dan ilmu kedokeran hewan dibidang diagnostic ilmu kedokteran, klinik diagnostic, diagnostic ilmu kedokteran hewan, forensic ilmu kedokteran, penelitian obat-obatan, obat-obatan ilmu kedokteran hewan, pengujian genetika dan genetika.; Agen-agen, reagen-reagen kimia, bahan-bahan pengujian logam (assay), enzim-enzim, nucleotide, buffers, sediaan-sediaan kimiadan sediaan-sediaan biologikal untuk imuk kedokteran dan ilmu kedokteran hewan; Air bervitamin dan minuman bervitamin untuk penggunaan medis; Alat tes kehamilan; Anggur obat; Anti bakteri; Aplikator atau bantalan yang mengandung obat yang digunakan untuk sediaan-sediaan kulit untuk melindungi kulit dan bibir; Atraktan hama yang ramah lingkungan; BAHAN PENCETAK GIGI; BAHAN PENGGOSOK GIGI; BEDAK OBAT UNTUK GATAL DAN ALERGI; Bahan embedding untuk keperluan teknis gigi dan gigi; Bahan makanan tambahan yang berasal dari tumbuhan, bukan untuk penggunaan medis; Bahan pembasmi kuman; Bahan pengendali hama; Bahan pengganti tembakau untuk keperluan medis; Bahan pengikat mikotoksin sebagai bahan tambahan untuk pakan ternak; Bahan pengikat mikotoksin sebagai suplemen diet untuk pakan ternak; Bahan penyerap bau; Bahan perbaikan untuk keperluan perbaikan gigi; Bahan serat yang berhubungan dengan makanan (dietary fiber) yang larut dalam air (water-soluble) untuk penggunaan/keperluan industri; Bahan tambahan/aditif makanan diet hewan yang mengandung obat, non-obat dan sediaan dokter hewan lainnya; Bahan tambahan/aditif makanan hewan untuk digunakan sebagai suplemen nutrisi untuk keperluan medis; Bahan tambahan/aditif nutrisi untuk bahan makanan hewan; Bahan tambahan/aditif untuk bahan makanan hewan; Bahan tambahan/aditif untuk makanan hewan; Bahan untuk penambalan gigi dan untuk tujuan mencegah gigi berlubang; Bahan-bahan untuk sediaan farmasi, sediaan makanan untuk bayi dan makanan untuk bayi, yang diadaptasi untuk penggunaan medis; Balsem untuk keperluan medis; Bantal aromaterapi untuk keperluan medis; Bantal mata untuk keperluan medis; Bantalan atau tempelan pemanas yang diaktifkan udara untuk menghangatkan area belakang dan meningkatkan sirkulasi darah; Barang-barang yang diresapi dengan sediaan antibakteri; Barang-barang yang diresapi dengan sediaan sanitasi; Bawang hitam fermentasi (kesehatan); Bawang hitam tunggal untuk obat tradisional; Bawang hitam untuk obat tradisional; Bawang hitam tunggal (kesehatan); Bedak salicyl untuk gatal-gatal; Bentuk sediaan obat farmasi untuk manusia; Binatang perusak; Bubuk obat-obatan hemodialisis; Bubur cair, bubur dan susu dalam bentuk cair atau bubuk untuk bayi; Bubur dari buah untuk bayi; Busa tangan antibakteri; CAMPURAN EMAS UNTUK GIGI; CELANA DALAM SANITER; CELANA DALAM UNTUK HAID; Cairan antiseptik untuk ruangan; Cairan antiseptik untuk tangan tanpa bilas air; Cairan kimia saniter untuk membasmi kuman; Cairan pembersih tangan; Cairan pembersih tangan untuk menghilangkan bakteri; Cairan sanitasi untuk perabotan dapur; Campuran bahan simbiotik untuk digunakan pada produk, sediaan,suplemen dan bahan makanan untuk keperluan medis; Campuran bahan simbiotik untuk penggunaan medis; Campuran minuman suplemen gizi bubuk yang mengandung satu atau lebih bahan berikut, dekstrosa, protein, protein susu, atau konsentrat protein whey; Celana dalam haid wanita; Celana dalam sanitasi; Celana dalam untuk menahan bantalan penyerap untuk orang yang tidak mampu menahan buang air; Celana dalam yang dapat menyerap untuk orang yang tidak mampu menahan buang air; Celana popok sanitasi; Celana untuk orang yang tidak mampu menahan buang air; Cordyceps untuk tujuan pengobatan; Cysteamine untuk keperluan medis; Deodoran bukan untuk keperluan pribadi atau keperluan hewan; Deodoran selain untuk kegunaan pribadi; Deodoran spray; Deodoran untuk kain dan udara; Deodoran untuk kulkas; Deterjen cucian antibakteri dan antiseptik; Diaper/popok bayi sekali pakai; Diaper/popok bayi yang terbuat dari kertas dan/atu selulosa; Ekstra herbal untuk tujuan medis; Ekstrak herbal Cina untuk keperluan medis; Fermentasi laktik untuk penggunaan farmasi dan laktosa; Formula obat herbal; Ganoderma kilap untuk keperluan farmasi; Garam Epsom untuk keperluan medis; Garam-garam air mineral untuk keperluan medis; Gel anti-bakteri; Gel antiseptik; Gel larutan laktasi farmasi dengan sifat bioadhesif yang didesain untuk memelihara lingkungan yang optimal; Gel pembersih kulit antibakteri berbasis chlorine dioxide; Gel untuk penggunaan sebagai pelumas pribadi; Gelatin kulit keledai (Ejiao) untuk penggunaan pengobatan Tiongkok; Germisida; Gula pelengkap diet; Gula rendah lemak untuk diet dan mempertahankan kelangsingan tubuh; Gula-gula yang diberi obat; Gula-gula yang mengandung obat; Hasil makanan pantangan untuk keperluan medis; Hasil-hasil minuman pantangan untuk anak-anak dan orang-orang sakit; Herbisida, pestisida, fungisida untuk keperluan pertanian dan perkebunan (hortikultura); Implan kulit biologis, yaitu, larutan visco-suplemen untuk mengisi keriput; Insektisida dan pestisida bukan untuk penggunaan pertanian; Irlandia lumut untuk keperluan medis; Jamu; Jamu berbentuk serbuk; Jamu dalam bentuk cair; Jamu dalam bentuk kapsul; Jamu dalam bentuk tablet; Jamu dalam kemasan; Jamu herbal; Jamu memelihara kesehatan; Jamu menghilangkan encok pegal linu; Jamu menghilangkan pegal linu dan nyeri; Jamu pegal linu; Jamu pelangsing; Jamu pereda panas dalam; Jamu seduh dan godok ramuan tradisional; Jamu tradisional untuk ibu melahirkan; Jamu untuk empot-empot; Jamu untuk hewan; Jamu untuk ibu hamil; Jamu untuk kesehatan; Jamu untuk membantu mengurangi rasa sakit nyeri pada tubuh; Jamu untuk membantu meredakan batuk; Jamu untuk membantu meringankan darah tinggi yang ringan; Jamu untuk mengencangkan otot rahim setelah melahirkan; Jamu untuk meningkatkan mutu dan jumlah air susu; Jamu untuk menjaga kesehatan hati; Jamu untuk organ dalam tubuh; Jelly (vaselin) untuk keperluan medis; Jintan Hitam (Herbal); KERTAS PENANGKAP LALAT; Kain yang diresapi dengan sediaan antiseptik desinfektan untuk keperluan kebersihan; Kantong penyerap bau tidak sedap; Kapas batangan untuk keperluan medis; Kapas penyeka untuk tujuan medis; Kapas yang disterilkan; Kapsul kosong untuk obat-obatan; Karbol wangi pembasmi kuman; Kasa untuk membalut; Kasein untuk suplemen diet; Keripik buah untuk bayi; Kertas anti kuman; Kertas minyak mengandung obat untuk tujuan medis; Kertas tissue diresapi dengan losion farmasi; Kertas tisu untuk kesehatan; Kit yang berisi reagen dan protokol untuk penggunaannya untuk keperluan ilmu kedokteran; Kit-kit reagen yang terdiri terutama nukleotida, reagen-reagen, substrat-substrat enzim, buffer-buffer, sediaan-sediaan kimia, sediaan-sediaan biologikal untuk pemeriksaan genetik ilmu kedokteran dan diagnostik ilmu kedokteran; Kolesom untuk obat; Kombinasi dosis tetap dari bahan antiretroviral yang digunakan dalam pengobatan HIV/AIDS; Kontrasepsi kimia yang dapat digunakan oleh wanita setelah hubungan seksual tanpa pelindung untuk mencegah kehamilan; Kopi stamina yang mengandung obat; Korek kuping untuk keperluan medis; Kotak P3K terisi, kain, penyeka, tisu dan spons yang diresapi dengan sediaan antiseptik desinfektan untuk keperluan kebersihan; Koyo transdermal; Koyo yang mengandung nikotin; Krim Jerawat; Krim farmasi; Krim obat herbal; Krim orgasme; Kultur probiotik, preparat dan zat; Kustar untuk bayi; LAK GIGI; Larutan pembersih dialisis untuk hemodialisis; Larutan untuk lensa kontak; Lem kecoa; Lem semut; Lem tikus; Lembar jel pendingin untuk mengurangi demam dalam tubuh manusia; Linimen [obat gosok]; MINYAK ANGIN; MINYAK SEREH; Madu untuk kesehatan; Madu untuk obat; Magnesia untuk keperluan farmasi; Makanan batangan pengganti makanan suplement nutrisi untuk meningkatkan energi; Makanan bayi; Makanan dan Minuman untuk memelihara dan meningkatkan kesehatan sendi, tulang dan lutut untuk keperluan medis; Makanan dan makanan ringan berbahan dasar buah, sayuran, sereal, oatmeal dan kelapa untuk bayi dan bayi baru lahir; Makanan dan minuman berbahan dasar susu untuk anak-anak; Makanan dan minuman untuk keperluan nutrisi; Makanan dan minuman untuk wanita hamil atau menyusui, yang diadaptasi untuk penggunaan medis; Makanan dan zat diet tanpa resep yang disesuaikan untuk penggunaan medis; Makanan dan zat diet yang diadaptasi untuk penggunaan dokter hewan dan akuakultur, suplemen diet untuk keperluan dokter hewan dan akuakultur.; Makanan diet; Makanan diet tambahan dalam bentuk bubuk, kapsul, atau tablet yang terbuat dari minyak,

lemak dan kacang yang telah diolah; Makanan diet untuk penggunaan medis; Makanan diet untuk wanita hamil, laktasi dan menyusui; Makanan diet yang diadaptasi untuk orang sakit; Makanan diet yang disesuaikan untuk keperluan medis; Makanan porsi kecil yang utamanya terdiri dari daging, ikan, ham, unggas, sayuran, beras dan/atau pasta untuk bayi dan bayi baru lahir; Makanan ringan untuk bayi; Makanan tambahan terbuat dari hewan, bukan untuk penggunaan medis; Makanan tambahan untuk kesehatan/berenergi untuk keperluan medis (food suplement); Makanan untuk anak-anak; Makanan untuk bayi dengan kebutuhan diet khusus; Makanan untuk bayi dengan kebutuhan nutrisi khusus; Makanan untuk bayi yaitu, mie kering untuk bayi termasuk udon kering untuk bayi, spageti kering untuk bayi dan somen kering untuk bayi; Makanan untuk bayi, jabang bayi dan orang cacat; Makanan untuk keperluan medis khusus; Makanan untuk orang sakit; Makanan untuk wanita hamil, laktasi dan menyusui; Makanan yang telah difortifikasi untuk penggunaan medis; Menthol; Minuman ber-PH tinggi; Minuman beras kencur (jamu); Minuman berbahan dasar empon - empon (jamu); Minuman berbahan dasar rempah - rempah (jamu); Minuman bergizi untuk keperluan diet; Minuman dalam bentuk serbuk dan berasa untuk pelangsing; Minuman diet; Minuman diet yang diadaptasi untuk keperluan kesehatan; Minuman herbal untuk keperluan pengobatan; Minuman herbal untuk membantu tidur dan relaksasi; Minuman jahe merah yang mengandung obat; Minuman kesehatan yang mengandung vitamin untuk meningkatkan stamina tubuh dan daya tahan tubuh; Minuman kesehatan/berenergi untuk keperluan medis; Minuman kocok pengganti makanan untuk keperluan medis; Minuman kunyit asem (jamu); Minuman mengandung obat; Minuman non-alkohol yang mengandung suplemen bernutrisi; Minuman obat; Minuman pelangsing; Minuman stamina yang mengandung obat; Minuman suplemen berbahan baku herbal; Minuman suplemen dan kecantikan yang mengandung obat; Minuman suplemen dari madu; Minuman suplemen dari madu hutan dan lemon yang difermentasi dengan anggur, kaya dengan enzym dan antioksidan; Minuman suplemen herbal tradisional tanpa pengawet; Minuman suplemen untuk kecantikan dan kesehatan; Minuman suplemen untuk memelihara dan meningkatkan kesehatan dan stamina dan kecantikan; Minuman susu dengan campuran rempah untuk kesehatan; Minuman untuk digunakan sebagai alat bantu pelangsingan tubuh; Minuman untuk jabang bayi; Minuman untuk keperluan medis; Minuman untuk keperluan pengobatan; Minuman untuk kesehatan; Minuman untuk penambah gairah wanita dan mengencangkan vagina mengandung obat; Minuman vitamin dan mineral (untuk medis); Minuman yang digunakan sebagai suplemen diet; Minuman yang mengandung vitamin; Minuman-minuman bercitarasa dan berbahan dasar buah-buahan yang mengandung vitamin untuk kesehatan; Minyak Esensial (essential oils) untuk keperluan pengobatan atau medis; Minyak Esensial (essential oils) untuk mengobati jerawat; Minyak Rematik (Obat); Minyak Telon; Minyak akar lawang; Minyak aromatik untuk keperluan kesehatan; Minyak buah merah untuk suplemen; Minyak eucalyptus; Minyak gosok; Minyak jahe (untuk tujuan pengobatan); Minyak jintan Hitam (Herbal); Minyak kanabidiol (untuk medis); Minyak kayu putih; Minyak kelapa untuk keperluan medis; Minyak pala (untuk tujuan pengobatan); Minyak untuk keperluan medis; Minyak-minyak yang mengandung obat; Moxa gulungan untuk terapi moksibusi; Nutraceuticals untuk digunakan sebagai suplemen diet; OBAT BIUS; OBAT CACING; OBAT MERAH; OBAT PENCUCI DARAH; Obat Pemutih; Obat Penghilang Rasa Nyeri Pada Sendi dan Lutut; Obat Penghilang rasa nyeri serta anti radang pada otot, sendi dan lutut; Obat dalam bentuk kantong yang mengandung nikotin (untuk medis); Obat gosok untuk ibu melahirkan; Obat herbal kapsulan (extrac ikan gabus); Obat herbal rasa madu; Obat herbal untuk keperluan pengobatan termasuk obat herbal kering, ekstrak obat herbal cair dan kapsul obat herbal; Obat herbal yang mengandung madu; Obat hisap hidung; Obat kumur dan penyegar nafas mengandung obat; Obat kumur gigi; Obat nyamuk bayi; Obat paten Cina; Obat pembasmi biang keringat dan gatal-gatal; Obat pembasmi rumput; Obat penambah nafsu makan; Obat pencegah penyakit coccidiosis untuk hewan burung peliharaan; Obat pencuci darah; Obat pengusir serangga; Obat suntik untuk hewan; Obat tradisional stamina pria; Obat tradisional untuk daya tahan tubuh; Obat untuk memelihara dan meningkatkan kesehatan sendi, tulang dan lutut; Obat – obat disintegrasi untuk mengobati alergi, inflamasi , nyeri, gangguan , dan gangguan gastrointestinal, insomnia; Obat – obat disintegrasi untuk mengobati alergi, inflamasi, nyeri, gangguan, dan gangguan gastrointestinal; Obat-obatan (dalam bentuk jamu); Obat-obatan Cina untuk keperluan manusia; Obat-obatan hemodialisis; Obat-obatan tonik; Obat-obatan tradisional; Obat-obatan untuk mengobati infeksi HIV, dengan pengecualian obat-obatan yang berkaitan dengan antihistamin, anti-alergi, asma, dekongestan dan penyakit pernapasan atau infeksi; PEMBALUT HIGIENIS; PSATILES; Pasta dan makroni untuk bayi; Pasta sayuran dan makaroni sayuran untuk bayi; Pelumas pribadi (medis); Pemanis untuk diabetes; Pembalut kain yang dapat dicuci; Pembalut kebersihan wanita; Pembalut kedokteran; Pembalut tipis untuk orang yang tidak mampu menahan buang air sekali pakai; Pembalut untuk celana dalam; Pembalut untuk haid; Pembalut untuk orang yang tidak mampu menahan buang air; Pembalut wanita; Pembasmi jamur; Pembasmi kecoa; Pembasmi kuman untuk pertanian; Pembasmi nyamuk; Pembasmi rayap (termitisida); Pembasmi semut; Pembersih karpet dan sampo karpet antibakteri dan antiseptik; Pembersih kulit medis antibakteri; Penarik hama yang ramah lingkungan; Pencerah warna cucian antibakteri dan antiseptik; Pencuci tangan antibakteri; Pencuci tangan mengandung antibiotik; Pencuci tangan mengandung obat; Pengganti kolostrum; Penghilang bau dengan pewangi (tidak termasuk yang digunakan untuk keperluan industri, pribadi, hewan atau untuk bernapas dengan segar); Penghilang noda cucian antibakteri dan antiseptik; Penghilang noda karpet antibakteri dan antiseptik; Penutup kulit berperekat untuk kegunaan medis; Penyegar kain, penghilang bau pada kain, penghilang bau pada jok, penghilang bau pada karpet; Penyegar karpet dan sediaan penetralisasi bau; Penyegar udara dan penghilang bau di ruangan; Penyeka anti-bakteri; Penyeka kapas untuk penggunaan medis; Penyeka yang diresapi antiseptik; Penyeka yang diresapi dengan sediaan antiseptik desinfektan untuk keperluan kebersihan; Penyeka yang diresapi dengan sediaan medis; Perban higienis; Perekat penangkap serangga; Permen karet yang mengandung nikotin (untuk medis); Permen yang diperkaya dengan kalsium; Persiapan dalam bentuk krim, busa, gel, lotion, dan salep untuk topik penggunaan; Persiapan makanan biologis; Persiapan untuk pengganti terapi nikotin; Pil kontrasepsi oral; Pil kromosom Untuk medis; Plester; Plester dan bahan untuk pembalut; Popok; Popok sekali pakai dan popok celana; Popok/diaper berbentuk celana; Probiotik untuk hewan; Produk dan sediaan farmasi; Produk dan sediaan farmasi dan farmasi kedokteran hewan untuk kegunaan pada onkologi; Produk farmasi untuk pengobatan penyakit tulang; Produk farmasi untuk rehidrasi; Produk kesehatan mata; Produk madu untuk penggunaan medis, farmasi atau terapeutik; Produk nutrisi untuk keperluan medis; Produk pengganti makanan suplement nutrisi untuk meningkatkan energi; Produk perawatan kulit mengandung obat; Produk perawatan mulut mengandung obat; Produk perawatan mulut mengandung obat, yaitu pasta gigi obat; Produk-produk ekstrak rami (untuk medis); Produk-produk farmasi untuk pengobatan penyakit genetik; Produk-produk farmasi, kedokteran hewan dan sanitasi; Produk-produk sanitasi untuk keperluan dokter hewan; Produk-produk untuk pencegahan mastitis pada hewan; Protein suplemen diet berbahan dasar tumbuhan dalam bentuk bubuk; Protein untuk dikonsumsi manusia, protein bubuk untuk dikonsumsi manusia yang dapat mengandung mineral, vitamin, dan bahan-bahan herbal; Protein untuk suplemen diet; Puree buah untuk bayi; RAMUAN OBAT UNTUK MANDI BERENDAM; ROKOK DARI TANAMAN OBAT; Ragi dan elemen jejak yang diadaptasi untuk penggunaan medis; Ramuan herbal tradisional; Ramuan obat tradisional Cina; Ramuan tradisional untuk kesehatan organ kewanitaan; Reagen diagnostik untuk penggunaan laboratorium medis; Reagen diagnostik untuk penggunaan medis dalam diagnosis in vitro; Reagen kimiawi diagnostik untuk tujuan medis; Reagen untuk Pemeriksaan imunologis; Reagen untuk digunakan dalam

tes diagnostik untuk tujuan medis; Reagen untuk keperluan medis atau keperluan kedokteran hewan; Reagen untuk pengujian karakteristik genetik medis; Reagen-reagen diagnostic dan sediaan-sediaan untuk ilmu kedokteran dan ilmu kedokteran hewan; Reagen-reagen kimia, enzim-enzim dan nucleotide untuk berbagai macam asam (acid) yang terdiri atas matarantai nucleotide untuk tujuan ilmu kedokteran; Roti kering untuk bayi; SEDIAAN OBAT SUNTIK; Sabuk untuk handuk sanitasi (handuk); Sabun Jerawat; Sabun cuci tangan dengan desinfektan; Sabun pembasmi kuman untuk mencuci piring; Sampo rambut mengandung obat; Sediaan Farmasi dan Obat untuk pengobatan Hepatitis B; Sediaan Herbal untuk mengatasi permasalahan pada pernafasan; Sediaan Pembasmi tikus; Sediaan anti serangga untuk penggunaan pribadi dalam bentuk aerosol; Sediaan bersifat kimia farmasi; Sediaan dan bahan farmasi dan obat-obatan; Sediaan dan bahan untuk menetralisir, mengatur atau mengurangi reaksi alergi; Sediaan dari vitamin; Sediaan dermatologis [selain obat]; Sediaan disinfektan, pembasmi kuman; Sediaan dokter hewan untuk pencegahan, pengawasan dan pengobatan dari penyakit hewan; Sediaan farmasi anti-bakteri; Sediaan farmasi atau obat untuk digunakan sebagai antiretroviral; Sediaan farmasi dan dokter hewan; Sediaan farmasi dan produk terapi gen dalam bentuk sediaan biologis yang mengandung bahan genetik untuk mengobati atrofi otot tulang belakang (spinal muscular atrophy), kehilangan neuron motorik (motor neurons), degenerasi otot (muscle degeneration), kelemahan otot (muscle weakness), dan kelumpuhan (paralysis); Sediaan farmasi jaringan-regeneratif periodontal; Sediaan farmasi untuk antitusif dan selesma; Sediaan farmasi untuk batuk; Sediaan farmasi untuk diare; Sediaan farmasi untuk digunakan dalam pencegahan gangguan dermatologis; Sediaan farmasi untuk digunakan dalam pencegahan gangguan kardiovaskular; Sediaan farmasi untuk digunakan dalam pencegahan gangguan mukosa; Sediaan farmasi untuk digunakan dalam pencegahan gangguan neurologis; Sediaan farmasi untuk digunakan dalam pencegahan gangguan otot; Sediaan farmasi untuk digunakan dalam pencegahan gangguan sendi; Sediaan farmasi untuk digunakan dalam pencegahan gangguan terkait jaringan ikat; Sediaan farmasi untuk digunakan dalam pencegahan gangguan tulang; Sediaan farmasi untuk digunakan dalam pengobatan gangguan dermatologis; Sediaan farmasi untuk digunakan dalam pengobatan gangguan kardiovaskular; Sediaan farmasi untuk digunakan dalam pengobatan gangguan mukosa; Sediaan farmasi untuk digunakan dalam pengobatan gangguan neurologis; Sediaan farmasi untuk digunakan dalam pengobatan gangguan otot; Sediaan farmasi untuk digunakan dalam pengobatan gangguan sendi; Sediaan farmasi untuk digunakan dalam pengobatan gangguan terkait jaringan ikat; Sediaan farmasi untuk digunakan dalam pengobatan gangguan tulang; Sediaan farmasi untuk hyperplasia prostat jinak; Sediaan farmasi untuk manusia untuk pencegahan dan pengobatan penyakit virus, penyakit auto-imun dan inflamasi, penyakit kardiovaskular dan paru-paru, penyakit sistem saraf pusat, penyakit sistem saraf perifer/tepi, rasa sakit (nyeri), penyakit dermatologis, penyakit saluran pencernaan, penyakit terkait infeksi, penyakit metabolisme, penyakit onkologis, penyakit mata, penyakit pernapasan, ulkus digital dan penyakit pembuluh darah di otak (serebrovaskular); Sediaan farmasi untuk mengatasi gangguan hormon; Sediaan farmasi untuk meringankan batuk berdahak dan pilek; Sediaan farmasi untuk obat selesma; Sediaan farmasi untuk pengobatan penyakit dan gangguan pernafasan, penyakit dan gangguan paru-paru, penyakit dan gangguan kardiovaskular, peradangan, penyakit radang dan gangguan radang, penyakit dan gangguan autoimun, kanker, penyakit dan gangguan onkologis, penyakit dan gangguan hematologi, penyakit tumor, penyakit dan gangguan neurologis serta penyakit dan gangguan metobolisme; Sediaan farmasi untuk pengobatan atau pencegahan COVID-19, penyakit coronavirus, serta penyakit dan gangguan pernapasan; Sediaan farmasi untuk pengobatan kanker dan resimen pengkondisian farmasi yang terdiri dari sediaan untuk digunakan sebelum transplantasi sel induk hematopoietik pada penyakit hematologis; Sediaan farmasi untuk penyakit musculoskeletal; Sediaan farmasi untuk perawatan garis-garis kulit halus di sekitar kening dan mata (glabellar), keriput di wajah, ketidaksimetrisan dan kekurangan dan masalah kulit manusia; Sediaan farmasi untuk perawatan kesehatan; Sediaan farmasi untuk perawatan kulit; Sediaan farmasi untuk perbaikan struktural struktur epidermis; Sediaan farmasi untuk perlindungan struktural struktur epidermis; Sediaan farmasi yang mengandung Vitamin C; Sediaan farmasi, yaitu, mikrobisida yang menciptakan lingkungan yang tidak ramah untuk spermatozoa; Sediaan farmasi, yaitu, mikrobisida yang menciptakan lingkungan yang tidak ramah untuk virus dan bakteri pathogen; Sediaan farmasi/obat untuk pengobatan infeksi HIV-1/AIDS; Sediaan gigi dan pasta gigi yang mengandung obat; Sediaan kebersihan untuk keperluan medis; Sediaan membersihkan badan untuk keperluan medis; Sediaan membersihkan bakterisida untuk kulit; Sediaan mikroorganisme untuk penggunaan medis dan kedokteran hewan; Sediaan obat batuk; Sediaan obat dan farmasi; Sediaan obat/farmasi untuk pengobatan HIV/AIDS; Sediaan pelindung matahari yang mengandung obat anti serangga; Sediaan pembasmi tanaman beracun; Sediaan penghilang bau untuk keperluan penyegar udara; Sediaan penghilang bau untuk keperluan penyegaran ruangan; Sediaan penyegar udara untuk mobil; Sediaan perawatan mulut mengandung obat; Sediaan sanitasi kulit; Sediaan sterilisasi sanitasi; Sediaan uji yaitu mendeteksi obat-obatan dan alkohol untuk medis; Sediaan untuk membasmi gulma; Sediaan untuk membasmi rumput liar dan binatang perusak; Sediaan untuk menetralisir bau; Sediaan untuk menghancurkan fungisida, virus, bakteri; Sediaan untuk pembasmi bakteri dan virus; Sediaan untuk pereda gejala pilek, influenza dan alergi; Sediaan yang mengandung obat untuk pengobatan gigitan dan sengatan; Sediaan-sediaan Ilmu hewan; Sediaan-sediaan analgesik topikal; Sediaan-sediaan antibiotik topikal; Sediaan-sediaan bernutrisi untuk keperluan medis; Sediaan-sediaan campuran vitamin; Sediaan-sediaan dan bahan-bahan bernutrisi untuk kegunaan medis; Sediaan-sediaan dari kapur untuk keperluan farmasi; Sediaan-sediaan diet yang mengandung minyak kanabidiol; Sediaan-sediaan farmasi; Sediaan-sediaan farmasi dan sediaan lain untuk menghancurkan binatang perusak, pembasmi jamur, herbisida; Sediaan-sediaan farmasi untuk meningkatkan pertumbuhan rambut; Sediaan-sediaan farmasi untuk pencegahan dan pengobatan penyakit kardiovaskular dan penyakit pada sistem saraf pusat; Sediaan-sediaan farmasi untuk pengobatan kondisi-kondisi kardiovaskular, gastrointestinal, neurologis, pernapasan, psikiatris, alergi, dermatologis, paru, metabolik, otot, disfungsi ereksi, infeksi dan inflamasi, kanker, diabetes, sklerosis multipel, kontrasepsi oral dan transdermal; Sediaan-sediaan farmasi untuk pengobatan mata; Sediaan-sediaan farmasi untuk pengobatan penyakit dan gangguan onkologi; Sediaan-sediaan farmasi untuk pengobatan tuberkulosis; Sediaan-sediaan farmasi untuk terapi hormon; Sediaan-sediaan farmasi, khususnya obat pencegah batuk, obat untuk mencairkan dahak dan sediaan-sediaan untuk mengobati penyakit saluran pernapasan dan bronchium; Sediaan-sediaan ilmu kebersihan; Sediaan-sediaan kimia untuk mengobati jamur; Sediaan-sediaan nikotin untuk keperluan medis, termasuk tembakau bubuk tabur dan tembakau bubuk yang sudah dikemas sebelumnya (snus); Sediaan-sediaan pharmasi untuk menanggulangi gangguan mental; Sediaan-sediaan pharmasi untuk menanggulangi gangguan-gangguan atau kondisi syaraf (neurological); Sediaan-sediaan pharmasi untuk menanggulangi gangguan-gangguan tidur; Sediaan-sediaan pharmasi untuk menanggulangi gangguan-gangguan tulang kerangka dan penyakit-penyakit tulang kerangka; Sediaan-sediaan pharmasi untuk menanggulangi hilang ingatan (dementia); Sediaan-sediaan pharmasi untuk menanggulangi kebotakan (alopecia); Sediaan-sediaan pharmasi untuk menanggulangi luka borok colitis; Sediaan-sediaan pharmasi untuk menanggulangi penyakit Alzheimer's (gangguan ingatan); Sediaan-sediaan pharmasi untuk menanggulangi penyakit Crohn's; Sediaan-sediaan pharmasi untuk menanggulangi penyakit dyslipidemia; Sediaan-sediaan pharmasi untuk menanggulangi penyakit gagal jantung; Sediaan-sediaan pharmasi untuk menanggulangi penyakit gangguan hormone (endocrine); Sediaan-sediaan pharmasi untuk menanggulangi penyakit ginjal; Sediaan-sediaan

pharmasi untuk menanggulangi penyakit hati; Sediaan-sediaan pharmasi untuk menanggulangi penyakit kegemukan (obesity); Sediaan-sediaan pharmasi untuk menanggulangi penyakit kulit; Sediaan-sediaan pharmasi untuk menanggulangi penyakit lupus; Sediaan-sediaan pharmasi untuk menanggulangi penyakit psoriaris; Sediaan-sediaan pharmasi untuk menanggulangi penyakit sindrom sjorgen; Sediaan-sediaan pharmasi untuk menanggulangi penyakit-penyakit dan gangguan otot; Sediaan-sediaan pharmasi untuk menanggulangi penyakit-penyakit dan gangguan syaraf degeneratif; Sediaan-sediaan pharmasi untuk menanggulangi penyakit-penyakit radang dan penyebab radang; Sediaan-sediaan pharmasi untuk menanggulangi radang bowel; Sediaan-sediaan pharmasi untuk menanggulangi radang infeksi kulit atopik; Sediaan-sediaan pharmasi untuk menanggulangi radang sendi rheumatik; Sediaan-sediaan pharmasi untuk menanggulangi radang sensi psoriatik; Sediaan-sediaan pharmasi untuk menanggulangi radang tulang belakang punggung (spondyloarthropathy); Sediaan-sediaan pharmasi untuk menanggulangi rasa sakit; Sediaan-sediaan pharmasi untuk menanggulangi sakit kepala; Sediaan-sediaan pharmasi untuk menanggulangi sakit kepala cluster; Sediaan-sediaan pharmasi untuk mencegah dan menanggulangi penyakit-penyakit dan gangguan-gangguan jantung dan pembuluh darah; Sediaan-sediaan probiotik untuk keperluan medis; Sediaan-sediaan sanitasi yaitu pembersih luka anti bakteri; Sediaan-sediaan tabir surya yang mengandung obat untuk kulit dan bibir; Sediaan-sediaan tambahan untuk berpantang terutama yang mengandung sediaan-sediaan Vitamin, mineral-mineral, atau substansi-substansi yang mengandung gizi untuk para binaragawan dan keperluan atletik dalam bentuk bubuk-bubuk, kapsul-kapsul, tablet-tablet dan cairan-cairan; Sediaan-sediaan topikal yang mengandung obat untuk digunakan manusia untuk membersihkan kulit, untuk mencegah atau mengurangi gejala jerawat dan penyakit kulit lainnya, untuk luka bakar, gatal, kekeringan, luka dingin, untuk perawatan dan perlindungan kulit dan bibir; Sediaan-sediaan untuk berpantang; Sediaan-sediaan untuk medis; Sediaan-sediaan untuk menetralisir bau; Sediaan-sediaan untuk perawatan kesehatan, suplemen kesehatan, makanan tambahan untuk kesehatan, nutrisi tambahan untuk tujuan perawatan kesehatan; Sediaan-sediaan yang diperkaya dengan vitamin dan mineral untuk penggunaan oral yang dijual dalam bentuk kantong; Sedian untuk menetralisasi bau tidak sedap dan bau yang tidak diinginkan (tidak termasuk yang digunakan untuk keperluan industri atau keperluan pribadi); Semprotan mulut mengandung obat; Senyawa berasal dari buah-buahan untuk keperluan medis; Serat makanan yang dapat larut dalam air (water-soluble); Serat untuk diet; Serat untuk keperluan diet; Serat yang berhubungan dengan makanan (dietary fiber) sebagai bahan baku untuk penggunaan/keperluan industri; Serbet bayi; Serbuk untuk suplement diet; Sereal untuk bayi; Sereal untuk jabang bayi; Sirup yang mengandung obat-obatan dengan rasa madu; Spons yang diresapi dengan sediaan antiseptik desinfektan untuk keperluan kebersihan; Strip perawatan oral mengandung obat; Suplemen diet dan gizi; Suplemen diet dan tambahan nutrisi dalam bentuk kapsul, teh, dan tincture; Suplemen diet nutrisi untuk keperluan medis; Suplemen diet protein dan produk protein untuk konsumsi manusia; Suplemen diet untuk hewan, yaitu, hewan peliharaan dan ternak; Suplemen diet untuk keperluan medis; Suplemen diet untuk mempercepat pertumbuhan probiotik; Suplemen diet yang terdiri dari asam amino, mineral dan unsur mikro; Suplemen diet yang terdiri dari unsur mikro; Suplemen diet, nutrisi, dan farmasi untuk digunakan sebagai komponen integral dari suplemen nutrisi, suplemen terapeutik, suplemen diet, suplemen mineral, suplemen herbal, suplemen vitamin di dalam makanan, minuman dan kosmetik; Suplemen diet, nutrisi, vitamin, mineral, alami dan antioksidan; Suplemen diet, sediaan vitamin dan mineral untuk pembuahan, kehamilan dan paska-melahirkan, yang diadaptasi untuk penggunaan medis; Suplemen diet, yaitu, bar protein; Suplemen gizi atau makanan dalam bentuk bubuk atau sachet; Suplemen gizi dan makanan, yaitu probiotik untuk digunakan dalam makanan dan suplemen makanan untuk konsumsi manusia; Suplemen gizi untuk digunakan dalam budidaya perikanan (akuakultur); Suplemen herbal organik dan non-organik; Suplemen kolostrum; Suplemen laktasi bernutrisi dalam bentuk kapsul, teh, dan tincture untuk mendukung dan mendorong produksi ASI yang sehat pada wanita menyusui; Suplemen laktasi bernutrisi untuk konsumsi manusia dalam bentuk teh, kapsul, bubuk, cairan, kapsul gel, ekstrak, dan tincture; Suplemen makanan (supplement diet); Suplemen makanan berupa kapsul minyak ikan; Suplemen makanan biji rami; Suplemen makanan dan gizi; Suplemen makanan dan makanan termasuk yang terbuat dari atau dengan madu; Suplemen makanan diet; Suplemen makanan hewan untuk digunakan dalam pembuatan makanan hewan dan bahan makanan hewan; Suplemen makanan hewan untuk menggemukkan; Suplemen makanan minyak biji rami; Suplemen makanan oral untuk penggunaan medis; Suplemen makanan tambahan untuk hewan; Suplemen makanan tanpa resep untuk manusia; Suplemen makanan untuk keperluan medis; Suplemen makanan yang terdiri dari asam amino; Suplemen makanan yang terdiri dari asam amino, mineral dan unsur mikro; Suplemen mineral untuk bahan makanan; Suplemen nutrisi dalam sifat berbasis protein, berbentuk snack bar padat nutrisi; Suplemen nutrisi dari ekstrak tumbuhan; Suplemen nutrisi ekstrak bakteri asam laktat; Suplemen nutrisi enzim; Suplemen nutrisi makanan berupa kapsul minyak ikan; Suplemen nutrisi untuk keperluan medis; Suplemen nutrisi untuk konsumsi manusia terbuat dari buah-buahan, sayur-sayuran dan bahan superfood berwarna hijau; Suplemen tambahan nutrisi; Suplemen untuk ibu hamil; Suplemen untuk makanan hewan; Suplemen untuk sendi dan tulang (untuk keperluan medis); Suplemen vitamin, mineral dan nutrisi; Suplemen yang mengandung vitamin C; Suplemen zat besi untuk anemia karena kekurangan zat besi; Suplemen-suplemen bernutrisi untuk bayi; Suplemen-suplemen bernutrisi untuk keperluan medis; Suplemen-suplemen serat makanan diet; Suplement; Suplement bernutrisi; Suplement dan produk nutrisi untuk keperluan dan penggunaan medis; Suplement, Obat tradisional, Obat-Obatan, Obat Jamu tradisional, Obat berasal dari Hewan-Hewanan, Obat berasal dari Tumbuh-Tumbuhan, Obat Untuk Kesehatan, Minyak kayu putih, minyak angin, minyak telon, minyak tawon, minyak gosok, minyak gandapura, minyak akar lawang, balsam untuk keperluan medis, salep untuk keperluan medis, koyo-koyo/tempelan-tempelan yang mengandung obat, kapas kesehatan, sediaan farmasi, ilmu hewan dan -ilmu kebersihan, hasil makanan pantangan untuk keperluan medis, makanan bayi, jamu, vitamin, obat kumur untuk keperluan medis (mengandung obat dan anti septic), obat kulit, obat merah, obat-obatan, minyak ikan, makanan dan minuman penambah stamina untuk pria/wanita dewasa, obat dari tanaman obat, obat nyamuk; Supplement yang berupa Cair; Supplement yang berupa Tablet; Supplement yang berupa bubuk; Supplement yang berupa kapsul; Susu bubuk formula untuk anak-anak; Susu bubuk kambing yang diperkaya dengan tambahan nutrisi, vitamin, mineral dan/atau bahan-bahan untuk membantu pencernaan, penyerapan vitamin dan mineral untuk anak-anak; Susu diet untuk wanita hamil, laktasi dan menyusui; Susu formula yang mengandung susu kambing; Susu kolostrum kering; Susu untuk bayi dan jabang bayi; TONIK OBAT KUAT; TUTUP MATA UNTUK KEPERLUAN MEDIS; Tablet hisap (lozenges) yang diperkaya dengan vitamin dan mineral; Tambalan medis untuk terapi hormon; Tampon menstruasi; Tampon untuk haid wanita; Tanaman obat cistanche gurun; Teh herbal untuk tujuan pengobatan; Teh obat tanpa resep; Tingtur untuk keperluan pengobatan; Tissue yang diresapi dengan alkohol untuk keperluan medis; Tisu yang diresapi dengan sediaan antiseptik desinfektan untuk keperluan kebersihan; Tisu yang mengandung obat yang telah dilembabkan sebelumnya; Vitamin tanpa resep; Vitamin untuk sendi dan tulang; Vitamin, mineral dan obat-obatan lainnya yang mengandung madu; Vitamin-vitamin, sediaan-sediaan mineral, sediaan-sediaan tambahan yang mengandung gizi dalam bentuk batang-batang dan campuran-campuran minuman dalam bentuk bubuk dan minuman-minuman yang mengandung gizi yang berkaitan dengan olahraga, ialah minuman-minuman bar protein tinggi dan yang mengandung karbohidrat tinggi yang dimasukkan dalam kaleng dan botol, seluruh barang-barang tersebut untuk tujuan

kedokteran; Wangi-wangian kamar mandi; Wangi-wangian mobil; Wangi-wangian pengharum ruangan; Yogurt untuk bayi; Zat mineral untuk keperluan medis; Zat pantangan/diet berbahan dasar kedelai dan/atau berbahan dasar beras, untuk penggunaan medis dan/atau sebagai makanan untuk bayi; Zat tambahan yang dapat meningkatkan kemampuan deterjen cucian antibakteri dan antiseptik; Zat-zat dan sediaan-sediaan farmasi untuk keperluan manusia; abrasive gigi; acai powder, suplemen diet; acaricides; acaricides untuk keperluan pertanian; acaricides untuk penggunaan rumah tangga; aconitine; adas untuk keperluan medis; aditif makanan berdasarkan ekstrak tumbuhan untuk tujuan medis; aditif makanan hewan peliharaan dalam bentuk vitamin dan mineral; aditif makanan hewan untuk digunakan sebagai suplemen gizi; aditif makanan hewan, yaitu, pengasaman untuk digunakan dalam makanan hewan; aditif non-obat untuk makanan hewan untuk digunakan sebagai suplemen gizi; aditif non-obat untuk makanan hewan, yaitu, pengasaman untuk digunakan dalam makanan hewan; adjuvan (zat tambahan) untuk digunakan dengan vaksin; adjuvan untuk tujuan medis; aerosol-aerosol yang mengandung obat; agen anti-mabuk; agen antileprotik; agen detoksifikasi arsenik untuk keperluan medis; agen detoksifikasi benzol untuk keperluan medis; agen detoksifikasi klorin untuk keperluan medis; agen diagnostik untuk keperluan dokter hewan; agen diagnostik untuk tujuan medis; agen diagnostik, sediaan dan bahan untuk keperluan medis; agen farmasi untuk epidermis; agen farmasi untuk mengobati lesi yang disebabkan secara fisik; agen farmasi yang mempengaruhi metabolisme; agen farmasi yang mempengaruhi organ pencernaan; agen farmasi yang mempengaruhi organ sensorik; agen farmasi yang mempengaruhi sistem saraf perifer; agen hipoglikemik; agen hipolipidemik; agen kardiovaskular untuk keperluan medis; agen kontras untuk pencitraan ultrasound diagnostik; agen pembersih gastrointestinal; agen penekan tumor; agen pengiriman dalam bentuk film terlarut yang memfasilitasi pengiriman suplemen gizi; agen pengiriman dalam bentuk pelapis untuk tablet yang memfasilitasi pengiriman suplemen gizi; agen pengiriman obat; agen pengiriman obat dalam bentuk bubuk yang memberikan pelepasan terkontrol bahan aktif untuk berbagai macam obat-obatan; agen pengiriman obat dalam bentuk film terlarut yang memfasilitasi pengiriman sediaan farmasi; agen pengiriman obat dalam bentuk kapsul yang menyediakan pelepasan terkontrol bahan aktif untuk berbagai macam obat-obatan; agen pengiriman obat dalam bentuk pelapis untuk tablet yang memfasilitasi pengiriman sediaan farmasi; agen pengiriman obat dalam bentuk tablet yang memberikan pelepasan terkontrol bahan aktif untuk berbagai macam obat-obatan; agen pengiriman obat dalam bentuk wafer yang dapat dimakan untuk membungkus obat-obatan bubuk; agen pengiriman obat yang memfasilitasi pengiriman sediaan farmasi; agen pengiriman obat yang terdiri dari senyawa yang memfasilitasi pengiriman berbagai obat-obatan; agen penstabil kapiler untuk keperluan medis; agen penyegel untuk keperluan gigi; agen perawatan heatstroke; agen profilaksis perdarahan otak; agen viskoelastik untuk keperluan oftalmik; air anti-bakteri dalam botol (termasuk air anti-bakteri dalam wadah plastik, air anti-bakteri dalam wadah semprotan); air anti-bakteri selain untuk keperluan industri (termasuk alkohol dan non-alkohol); air anti-bakteri untuk keperluan industri (termasuk alkohol dan non-alkohol); air laut untuk mandi obat; air mata buatan; air melissa untuk keperluan farmasi; air mineral untuk keperluan medis; air panas; air timbal; air yang diperkaya nutrisi untuk keperluan medis; air yang diperkaya vitamin untuk keperluan medis; akar manis untuk keperluan farmasi; akar obat; akar rhubarb untuk keperluan farmasi; alas ganti popok, sekali pakai, untuk bayi; aldehida untuk keperluan farmasi; alginat untuk keperluan farmasi; algisida; algisida untuk keperluan pertanian; algisida untuk kolam renang; alkali iodida untuk keperluan farmasi; alkaloid untuk keperluan medis; alkohol obat; alkohol untuk keperluan farmasi; alkohol untuk penggunaan topikal; aluminium asetat untuk keperluan farmasi; amalgam gigi; amalgam gigi emas; analeptik; analgesik; analgesik antipiretik; analgesik oral; analgesik topikal; anestesi; anestesi gigi; anestesi inhalansia; anestesi lokal; anestesi lokal injeksi untuk digunakan dalam kedokteran gigi; anestesi topikal; anestesi umum; anestesi untuk penggunaan bedah; anestesi untuk penggunaan non-bedah; anhidrotik; antasida; anthelmintik (obat cacing); anti-dermoinfectives; anti-infeksi; anti-inflamasi; anti-inflamasi topikal; anti-oksidan untuk digunakan sebagai suplemen makanan; antiaritmia; antibiotik; antibiotik dalam bentuk lotion; antibiotik untuk digunakan dalam kedokteran gigi; antibiotik untuk ikan; antibiotik untuk keperluan dokter hewan; antibiotik untuk penggunaan kedokteran hewan; antibiotik untuk penggunaan manusia; antibodi; antibodi kolostral untuk keperluan medis; antibodi untuk keperluan dokter hewan; antibodi untuk keperluan medis; antidepresan; antiemetik; antiflatulan; antiflogistik; antihipertensi; antihistamin; antijamur vagina; antikoagulan; antikonvulsan; antimikroba untuk penggunaan dermatologis; antioksidan [suplemen makanan]; antioksidan untuk digunakan sebagai suplemen makanan; antioksidan untuk suplemen gizi; antiparasit; antipiretik; antipruritika cair; antiseptik; antiseptik untuk keperluan pertanian; antisifilis; antispasmodik; antitoksin; antitusif; antivenin; antivenins; antivenom; antivirus; antivirus untuk pengobatan atau pencegahan COVID-19, penyakit coronavirus, serta penyakit dan gangguan pernapasan; apitoxin [racun lebah madu] untuk tujuan terapeutik atau pengobatan; arang aktif digunakan sebagai penangkal racun; arang untuk keperluan farmasi; asam amino untuk keperluan dokter hewan; asam amino untuk keperluan farmasi; asam amino untuk keperluan medis; asam galat untuk keperluan farmasi; asam untuk keperluan farmasi; asetaminofen; asetat untuk keperluan farmasi; aspirin; astringen untuk keperluan medis; autoinjector diisi dengan sediaan farmasi; bahan (agent) antikanker; bahan cetakan alginat ortodontik; bahan diagnostik untuk keperluan medis; bahan embedding untuk keperluan gigi; bahan farmasi aktif untuk obat Barat; bahan ikatan dan primer untuk keperluan gigi; bahan keramik untuk digunakan sebagai tambalan gigi; bahan kimia untuk keperluan medis; bahan komposit gigi; bahan makanan albuminous untuk keperluan medis; bahan makanan hewani untuk keperluan medis; bahan makanan, suplemen makanan dan minuman untuk keperluan farmasi, mengandung trigliserida rantai medium dan memiliki efek menyehatkan; bahan obat untuk penggunaan manusia; bahan pelapis untuk keperluan gigi; bahan pencernaan untuk keperluan farmasi; bahan pencetak gigi; bahan pengisi luka medis, yaitu pasta, bubuk, alginat, gel dan butiran; bahan porselen untuk digunakan dalam kedokteran gigi; bahan sintetis untuk digunakan sebagai tambalan gigi; bahan tambahan/aditif nutrisi untuk keperluan kesehatan; bahan untuk balutan; bahan untuk dressing; bahan untuk gigi tiruan; bahan untuk keperluan penyegelan gigi; bahan untuk luka ganti; bahan untuk memperbaiki gigi; bahan untuk memperbaiki gigi dan protesa gigi; bahan untuk memperbaiki jembatan gigi; bahan untuk memperbaiki mahkota gigi; bahan untuk menambal gigi; bahan untuk menambal gigi dan lilin gigi; bahan untuk menambal gigi, lilin gigi; bahan untuk mengisi gigi; bahan untuk penambal gigi; bahan untuk penambalan gigi dan impresi gigi; bahan untuk profilaksis oral; bahan untuk protesa gigi; bahan untuk restorasi gigi; bahan untuk tambalan gigi; bahan-bahan diet yang diadaptasi untuk pemakaian medis.; bahan-bahan diet yang disesuaikan untuk keperluan medis; bahan-bahan insektisida untuk pemberantasan serangga yang merugikan; bahan-bahan yang mengandung gizi untuk berbagai macam minuman dalam bentuk bubuk yang siap untuk diminum; bakteri probiotik [suplemen makanan]; bakteriostat untuk keperluan medis, gigi dan kedokteran hewan; bakterisida; balm obat kaki; balsam bayi (lilin lebah) mengandung obat; balsem analgesik; balsem untuk keperluan dokter hewan; balsem untuk keperluan farmasi; balsem untuk keperluan medis; balsem yang mengandung obat; bantalan bunion; bantalan dan amplop inkontinensia; bantalan inkontinensia; bantalan jagung; bantalan mata untuk keperluan medis; bantalan menyusui; bantalan sekali pakai untuk inkontinensia; bantalan untuk orang yang tidak dapat menahan buang air; bantalan yang mengandung obat; bar energi suplemen gizi; bar pengganti makanan bergizi disesuaikan untuk keperluan medis bagi individu yang menjalani perawatan medis; bar pengganti makanan untuk keperluan medis; barium untuk digunakan dalam radiologi; batang energi digunakan sebagai suplemen nutrisi; batang sereh wangi untuk digunakan sebagai pengusir

serangga; bawang lanang (ekstrak jamu); bedah mesh terutama terdiri dari jaringan hidup; bedak bayi mengandung obat; bedak salicyl; bedak talek untuk keperluan medis; bedak tubuh obat; bedak yang mengandung obat; bee pollen untuk digunakan sebagai suplemen makanan diet; bee pollen yang diolah untuk keperluan pengobatan atau terapi; benzoil peroksida untuk keperluan medis; berkumur untuk keperluan medis; beta-blocker; biji rami untuk keperluan farmasi; biofarmasi untuk pengobatan kanker; biopestisida pertanian; biopestisida untuk keperluan rumah tangga; biosida; bismut subnitrate untuk keperluan farmasi; blocker saluran kalsium; bouillons untuk kultur bakteriologis; bromin untuk keperluan farmasi; bronkodilator; bubuk cantharides; bubuk kutu; bubuk mutiara untuk keperluan medis; bubuk obat kaki; bubuk pengganti makanan bergizi; bubuk pengganti makanan untuk keperluan medis; bubuk piretrum; bubuk protein; bubuk protein sebagai pengganti makanan untuk digunakan sebagai suplemen diet, protein yang dikocok (protein shakes); bubuk untuk membunuh kutu pada hewan; bubuk untuk merawat kaki atlet; budaya mikroorganisme untuk keperluan kedokteran hewan; budaya mikroorganisme untuk keperluan medis; budaya mikroorganisme untuk penggunaan medis atau kedokteran hewan; bunga belerang untuk keperluan farmasi; busa (foam) yang mengandung obat; busa kontrasepsi; busa pembersih tangan untuk desinfektan; cachou untuk keperluan farmasi; cairan intravena digunakan untuk nutrisi; cairan intravena digunakan untuk pengiriman sediaan farmasi; cairan intravena digunakan untuk rehidrasi; cairan intravena yang digunakan untuk rehidrasi, nutrisi dan pengiriman sediaan farmasi; cairan obat untuk rokok elektronik; cairan obat yang mengandung vitamin, untuk rokok elektronik; calomel [fungisida]; camilan pengganti makanan untuk keperluan medis; campuran gas dan gas untuk digunakan dalam pencitraan medis; campuran makanan bernutrisi berbentuk bubuk; campuran minuman diet untuk digunakan sebagai pengganti makan untuk keperluan medis; campuran minuman nutrisi untuk digunakan sebagai pengganti makanan untuk keperluan medis; campuran minuman pengganti makanan untuk keperluan medis; campuran minuman suplemen diet; campuran minuman suplemen diet bubuk rasa buah; campuran minuman suplemen diet rasa buah; campuran minuman suplemen gizi bubuk untuk keperluan medis; campuran minuman suplemen gizi bubuk, bukan untuk tujuan medis; campuran minuman suplemen makanan diet; campuran minuman suplemen makanan diet untuk keperluan medis; campuran minuman suplemen makanan diet, bukan untuk tujuan medis; campuran minuman suplemen nutrisi bubuk; candu; cangkok arteri; cangkok kulit; cangkok pembuluh darah [jaringan hidup]; cannabinoid sintetis untuk keperluan medis; cap untuk keperluan farmasi; carbolineum [parasitisida]; celana dalam untuk haid; celana pelatihan sekali pakai [popok]; celana pelatihan sekali pakai dari kertas atau selulosa; celana pelatihan sekali pakai untuk bayi; celana popok bayi; celana popok bayi dari kertas dan selulosa, sekali pakai; celana popok bayi, celana sekali pakai; celana, penyerap, untuk inkontinensia; chinoline untuk keperluan medis; cincin jagung untuk kaki; collodion untuk keperluan farmasi; cosmeceuticals untuk keperluan medis; cosmeceuticals untuk keperluan terapi atau medis; cosmeceuticals untuk tujuan terapeutik; creosote untuk keperluan farmasi; cuci tangan anti-mikroba; cuci tangan dengan antibiotik; curare untuk keperluan medis; daging beku-kering diadaptasi untuk keperluan medis; daging terliofilisasi diadaptasi untuk keperluan medis; darah tali pusat untuk keperluan dokter hewan; darah tali pusat untuk tujuan medis; darah untuk keperluan medis; decoctions untuk keperluan farmasi; dekongestan; deodoran (selain untuk penggunaan pribadi); deodoran mobil; deodoran toilet; deodoran untuk pakaian; deodoran untuk pakaian dan tekstil; deodoran untuk tekstil; deodoran, selain untuk manusia atau untuk hewan; desinfektan; desinfektan cair; desinfektan permukaan; desinfektan sabun wangi; desinfektan saluran kemih; desinfektan semprot; desinfektan untuk instrumen medis; desinfektan untuk keperluan dokter hewan; desinfektan untuk keperluan kebersihan; desinfektan untuk keperluan medis; desinfektan untuk keperluan pertanian; desinfektan untuk keperluan sanitasi; desinfektan untuk kolam renang; desinfektan untuk lensa kontak; desinfektan untuk penggunaan rumah tangga; desinfektan untuk peralatan dan instrumen gigi; desinfektan untuk peralatan dan instrumen gigi dan medis; desinfektan untuk peralatan dan instrumen medis; desinfektan untuk toilet kimia; deterjen kuman; deterjen untuk keperluan dokter hewan; deterjen untuk keperluan medis; diaphoretics; diastase untuk keperluan medis; digital; dipsticks untuk keperluan pengujian medis; disinfektan dalam bentuk semprotan; disinfektan laboratorium; disinfektan serba guna; disposable underpants for incontinents; douche obat; dressing dressing; dressing luka bakar steril; dressing luka steril; dressing perekat diri; dressing pertolongan pertama; dressing steril; dressing untuk keperluan medis dan kedokteran hewan; dupa pengusir nyamuk; dupa pengusir serangga; eksipien pembawa untuk sediaan farmasi; ekspektoran; ekspektoran antitusif; ekstrak herbal obat; ekstrak herbal obat untuk keperluan medis; ekstrak herbal untuk keperluan medis; ekstrak herbal untuk tujuan pengobatan; ekstrak hop untuk keperluan farmasi; ekstrak ragi untuk keperluan dokter hewan; ekstrak ragi untuk keperluan farmasi; ekstrak ragi untuk tujuan medis; ekstrak tanaman untuk keperluan farmasi; ekstrak tanaman untuk keperluan farmasi atau untuk penggunaan medis; ekstrak tembakau [insektisida]; ekstrak tumbuhan dan ramuan untuk keperluan pengobatan; elektrolit untuk keperluan medis; elixirs [sediaan farmasi]; emmenagogues; emolien untuk keperluan medis; energy bar digunakan sebagai suplemen makanan; enzim untuk keperluan dokter hewan; enzim untuk keperluan medis; enzim untuk suplemen diet; epinefrin dijual dalam injeksi prefilled; ergot untuk keperluan farmasi; ester selulosa untuk keperluan farmasi; ester untuk keperluan farmasi; etanol untuk keperluan farmasi; eter selulosa untuk keperluan farmasi; eter untuk keperluan farmasi; etil alkohol untuk keperluan farmasi; evakuasi; farmasi; farmasi analgesik yang bersifat transdermal untuk anti inflamasi; febrifuges; fenol untuk keperluan farmasi; fermentasi susu untuk keperluan farmasi; fermentasi untuk keperluan farmasi; feromon sintetis untuk keperluan medis; feromon untuk keperluan medis; film pelindung kulit pelindung untuk penggunaan medis; formalin aldehida untuk keperluan farmasi; formula kehamilan; formulasi bakteri probiotik untuk penggunaan hewan; formulasi bakteri probiotik untuk penggunaan medis; formulasi vitamin untuk konsumsi manusia; fosfat untuk keperluan farmasi; fumigan; fungisida; fungisida biologis; fungisida untuk keperluan hortikultura; fungisida untuk keperluan medis; fungisida untuk keperluan pertanian; fungisida untuk keperluan rumah tangga; fungisida, herbisida; gamboge untuk keperluan medis; ganja medis; ganja medis dalam bentuk bercak dermal yang memfasilitasi pengiriman obat-obatan; ganja medis dalam bentuk kapsul yang memfasilitasi pengiriman obat-obatan; ganja medis dalam bentuk semprotan kulit yang memfasilitasi pengiriman obat-obatan; ganja medis dalam bentuk semprotan oral yang memfasilitasi pengiriman obat-obatan; ganja medis dalam bentuk tablet hisap yang memfasilitasi pengiriman obat-obatan; ganja medis dalam bentuk tincture yang memfasilitasi pengiriman obat-obatan; ganja menguap untuk tujuan medis; ganja untuk keperluan dokter hewan; ganja untuk keperluan medis; ganja untuk penggunaan medis; garam air mineral; garam kalium untuk keperluan medis; garam mandi dan sediaan mandi untuk keperluan medis; garam mandi obat; garam mandi untuk keperluan medis; garam mineral untuk keperluan medis; garam mineral untuk mandi; garam natrium untuk keperluan medis; garam rehidrasi oral; garam untuk keperluan medis; garam untuk pemandian air mineral; gas untuk keperluan gigi; gas untuk keperluan medis; gel P3K topikal; gel analgesik topikal untuk hewan; gel anestesi topikal untuk hewan; gel anti-adhesi untuk digunakan dengan perangkat drainase luka; gel anti-inflamasi; gel antibakteri; gel antiseptik topikal untuk hewan; gel dermatologis berbasis kortison; gel homeopati untuk penggunaan topikal; gel lidah buaya untuk tujuan terapeutik; gel pembersih kulit antibakteri berbasis alkohol; gel pembersih tangan untuk desinfektan; gel perawatan gigi oral; gel perawatan mulut obat; gel stimulan seksual; gel topikal untuk keperluan medis dan terapeutik; gel untuk penggunaan dermatologis; gel untuk wajah mengandung obat untuk mengobati kondisi dermatologis; gel, krim dan solusi untuk penggunaan dermatologis; gelang anti nyamuk; gelang diresapi

dengan obat nyamuk; gelatin untuk keperluan medis; gentian untuk keperluan farmasi; ginseng untuk keperluan pengobatan; ginseng untuk penggunaan obat; gliserin untuk keperluan medis; gliserofosfat; glukosa untuk keperluan medis; grease untuk keperluan dokter hewan; grease untuk keperluan medis; grease untuk keperluan medis atau kedokteran hewan; guaiacol untuk keperluan farmasi; gugup; gula diet untuk keperluan medis; gula susu [suplemen gizi]; gula susu untuk keperluan farmasi; gula untuk keperluan medis; gurjun balsam untuk keperluan medis; handuk penyerap urin, serbet dan pembungkus atau amplop tetes untuk penggunaan yang higienis; handuk sanitasi; handuk sarung tangan sanitasi sekali pakai dengan antiseptik; hasil-hasil darah yang termasuk dalam kelas 5; hasil-hasil diagnostic yang termasuk dalam kelas 5; hasil-hasil farmasi; hasil-hasil yang berasal dari darah dan hasil-hasil yang berasal dari re-kombinasi teknologi DNA; hasil-hasil/produk farmasi pelangsing tubuh; hematogen; hemoglobin; hemostatik untuk keperluan medis; herbal atau ekstrak tumbuhan untuk digunakan sebagai suplemen makanan; herbal merokok untuk keperluan medis; herbal penggemuk badan; herbisida; herbisida air; herbisida biologis; herbisida untuk keperluan pertanian; herbisida untuk keperluan rumah tangga; hidrastin; hidrastinin; hidrogen peroksida untuk keperluan medis; hidrokortison; homeishu [minuman keras tonik obat yang mengandung ekstrak ramuan]; homeopati [obat komplementer]; homeopati [obat-obatan alternatif]; hormon pertumbuhan manusia; hormon untuk keperluan dokter hewan; hormon untuk keperluan medis; ibuprofen untuk digunakan sebagai analgesik oral; implan bedah terdiri dari jaringan hidup; implan bedah tumbuh dari sel induk; implan biodegradable untuk digunakan dalam regenerasi jaringan terpandu; implan biologis; implan biologis terdiri dari jaringan ikat manusia atau hewan; imunostimulan; infus herbal obat; infus obat; inhaler nikotin untuk keperluan medis; injeksi insulin dijual penuh dengan insulin; injektor otomatis diawali dengan epinefrin; insektisida; insektisida untuk keperluan pertanian; insektisida untuk keperluan rumah tangga; insulin; insulin dijual dalam jarum suntik prefilled; iodida untuk keperluan farmasi; iodoform; isopropil alkohol untuk keperluan medis; isotop untuk keperluan medis; jalap; jamu dalam bentuk kapsul; jamu dalam bentuk tablet; jamu sariawan usus; jamu tolak angin; jamu tradisional; jamu untuk membantu melancarkan buang air kecil; jamu untuk membantu meluruhkan batu oksalat; jamu untuk membantu meringankan wasir; jamu untuk memelihara kesehatan organ kewanitaan; jamu untuk meredakan batuk berdahak; jamu yang terbuat dari buah pace, kolesom dan madu; jamu-jamuan pelangsing tubuh; jamur obat; jamur ringan; jamur untuk digunakan sebagai pengendali hama untuk keperluan pertanian; jamur untuk keperluan terapi atau medis; jamur untuk tujuan terapeutik atau medis; jaringan allograft manusia; jaringan biologis untuk implantasi; jaringan diresapi dengan penolak serangga; jarum suntik insulin yang sudah diisi sebelumnya; jarum suntik yang sudah diisi sebelumnya untuk keperluan medis; jel-jel yang mengandung obat; jujube, diobati; kain kasa untuk keperluan medis; kain kasa untuk pembalut; kain lap sekali pakai anti bakteri; kain lap sekali pakai anti bakteri untuk penggunaan kedokteran hewan; kain lap sekali pakai anti bakteri untuk penggunaan pembedahan; kain lap sekali pakai anti bakteri untuk pengunaan medis; kain pembersih diresapi dengan desinfektan untuk tujuan kebersihan; kain yang diresapi dengan desinfektan; kain yang diresapi dengan sediaan medis; kaktus olahan untuk keperluan pengobatan atau terapi; kamper untuk keperluan medis; kamper untuk penggunaan medis; kanabis [dapat dimakan] untuk tujuan medis; kantong-kantong douche yang sudah diisi sebelumnya yang mengandung sediaan pembersih obat; kapas antiseptik; kapas aseptik; kapas penyerap; kapas untuk keperluan medis; kapsul alergi; kapsul daun kelor, untuk farmasi; kapsul dekongestan; kapsul dosis unit, kosong, untuk keperluan farmasi; kapsul gelatin untuk obat-obatan; kapsul gelatin, kosong, untuk obat-obatan; kapsul ginseng untuk keperluan medis; kapsul kosong untuk keperluan farmasi; kapsul minyak cod-liver; kapsul pelangsing; kapsul tambahan herbal pria; kapsul untuk keperluan farmasi; kapsul untuk obat-obatan; kapsul untuk sediaan farmasi veteriner; kapsul yang terbuat dari polimer berbasis dendrimer, untuk obat-obatan; kapsul, kosong, untuk obat-obatan; kapur barus; karang gigi untuk keperluan farmasi; kardiotonik; karet untuk keperluan gigi; kartrid yang berisi diagnostik medis; kartrid yang berisi reagen untuk penggunaan uji diagnostik medis; kartrid uji yang mengandung reagen kimia untuk pengujian medis diagnostik in vitro; kasein untuk suplemen diet; kaset kinesiologi untuk keperluan fisioterapi; kaset kinesiologi untuk keperluan medis; kaset terapi elastis; kaset yang berisi reagen diagnostik medis; kaset yang berisi reagen untuk penggunaan tes diagnostik medis; kaset yang mengandung reagen kimia untuk pengujian medis diagnostik in vitro; kataplasma-kataplasma yang mengandung obat; kaustik untuk keperluan farmasi; kayu cedar untuk digunakan sebagai obat nyamuk; kayu putih untuk keperluan farmasi; kedokteran gigi; kemoterapi; kerah antiparasit untuk hewan; kerah kutu; keramik gigi; kerikil sebagai alat bantu pencernaan bagi burung; kertas anti ngengat; kertas crepe untuk keperluan medis; kertas crepe untuk keperluan sanitasi; kertas krep untuk keperluan medis; kertas krep untuk keperluan sanitasi; kertas liner untuk popok; kertas mothproofing; kertas nitroselulosa untuk keperluan diagnostik dokter hewan; kertas perekat penangkap serangga; kertas reagen untuk keperluan dokter hewan; kertas reagen untuk keperluan medis; kertas reagen untuk keperluan medis atau kedokteran hewan; kertas tangkap terbang; kertas untuk plester mustard; khloroform; kina untuk keperluan medis; kit diagnostik yang terdiri dari agen diagnostik, sediaan dan bahan untuk keperluan medis; kit medis keperluan tes diagnostik; kit medis yang terdiri dari pereaksi dan uji untuk menguji keberadaan antigen dalam darah, cairan biologis dan jaringan.; kit yang terutama terdiri dari gel pembersih dan tisu disinfektan dan termasuk juga masker sanitasi, sarung tangan plastik dan krim tangan yang digunakan untuk pencegahan kuman; kloral terhidrasi untuk keperluan farmasi; kokain; kolagen untuk keperluan medis; kolostrum sapi untuk keperluan dokter hewan; kolostrum untuk keperluan dokter hewan; komposisi penghilang bau ruangan; kompres; kompres mata; kompres obat; kompres pendingin; konduktor kimia untuk elektrokardiograf; konsentrat kalsium susu [suplemen gizi]; kontrasepsi kimia; kontrasepsi oral; kontrol bau hewan peliharaan; kosmetik yang mengandung obat; kotak P3K; kotak P3K portabel; kotak P3K untuk penggunaan rumah tangga; kotak P3K yang terisi; kotak P3K, terisi; kotak obat diisi, portabel, untuk keperluan dokter hewan; kotak obat, portable, terisi; koyo detoksifikasi; koyo-koyo/tempelan-tempelan yang mengandung obat; krim analgesik topikal; krim anti jerawat; krim anti-gatal [antipruritik]; krim antibiotik; krim antibiotik serba guna; krim antijamur untuk keperluan medis; krim bibir obat; krim herbal untuk keperluan medis; krim hidrokortison; krim homeopati untuk penggunaan topikal; krim jagung dan kulit mati; krim kaki obat; krim kulit berbasis kortison; krim kulit hidrokortison untuk penggunaan dermatologis; krim kulit obat; krim obat; krim obat untuk melembabkan kulit; krim obat untuk mengobati kondisi dermatologis; krim obat untuk perawatan kulit; krim obat untuk perlindungan kulit; krim obat, salep dan cairan untuk aplikasi topikal, termasuk untuk menghilangkan nyeri otot dan/atau sendi, ruam, pemulihan bekas luka dan perawatan luka atau laserasi; krim pelindung kulit untuk penggunaan medis; krim pelindung obat; krim ruam popok obat; krim tartar untuk keperluan farmasi; krim untuk penggunaan dermatologis; krim wajah mengandung obat untuk mengobati kondisi dermatologis; krim-krim yang mengandung obat; kulit angostura untuk keperluan medis; kulit bakau untuk keperluan farmasi; kulit condurango untuk keperluan medis; kulit donor manusia diproses untuk penggantian jaringan lunak; kulit myrobalan untuk keperluan farmasi; kulit puring; kulit puring untuk tujuan medis; kultur jaringan biologis untuk keperluan dokter hewan; kultur jaringan biologis untuk keperluan medis; kumparan dupa serai untuk digunakan sebagai penolak serangga; laktagog; laktosa untuk keperluan farmasi; laktosa untuk tujuan medis; larutan cairan obat untuk rokok elektronik; larutan cairan obat yang mengandung vitamin, untuk rokok elektronik; larva sediaan memusnahkan; larvisida; lem bedah; lem lalat; lembaran kapas penyerap untuk tujuan medis; lempung antimikroba; lesitin untuk keperluan medis; lesitin untuk keperluan medis untuk digunakan sebagai aditif makanan;

lilin cetak untuk dokter gigi; lilin gigi; lilin pijat obat; lilin telinga; lilin telinga untuk tujuan terapeutik; liner sekali pakai untuk popok; liner sekali pakai untuk popok bayi; liner sekali pakai untuk popok inkontinensia; liner untuk popok; lintah untuk keperluan medis; logam berbentuk untuk kedokteran gigi; logam mulia dan logam mulia untuk digunakan dalam kedokteran gigi; losion sanitasi tangan untuk desinfektan; losion untuk keperluan farmasi; losion untuk wajah mengandung obat untuk mengobati kondisi dermatologis; lotion after-shave obat; lotion anjing untuk keperluan dokter hewan; lotion anti-terbang; lotion dan krim obat untuk tubuh, kulit, wajah, dan tangan; lotion farmasi untuk kulit; lotion kalamin; lotion kulit obat; lotion obat; lotion obat untuk kulit terbakar; lotion obat untuk mengobati kondisi dermatologis; lotion penghalang untuk perlindungan dari minyak beracun dari tanaman beracun; lotion penghalang untuk perlindungan terhadap tanaman beracun; lotion rambut mengandung obat; lotion ruam popok obat; lotion tangan antibakteri; lotion tubuh obat; lotion untuk keperluan dokter hewan; lotion untuk merawat kaki atlet; lotion wajah obat; lumpur obat; lumpur untuk mandi; lupulin untuk keperluan farmasi; makalah yang dirawat secara kimia untuk digunakan dalam deteksi darah okultisme tinja; makanan bayi; makanan bayi dalam kaleng; makanan bebas gluten diadaptasi untuk keperluan medis; makanan biji rami untuk keperluan farmasi; makanan dan bahan-bahan diet yang disesuaikan untuk keperluan medis; makanan dan minuman bervitamin tinggi/makanan tambahan/tambahan nutrisi (berkhasiat dan disesuaikan untuk pemakaian medis) dalam berbagai rasa; makanan dan minuman diet yang diadaptasi untuk keperluan dokter hewan; makanan dan minuman diet yang diadaptasi untuk keperluan medis; makanan dan minuman diet yang diadaptasi untuk keperluan medis atau kedokteran hewan; makanan dan produk makanan bergizi yang diadaptasi untuk keperluan medis; makanan dan zat diet yang diadaptasi untuk penggunaan dokter hewan dan akuakultur; makanan dan zat diet yang diadaptasi untuk penggunaan medis atau kedokteran hewan; makanan dan zat makanan yang diadaptasi untuk penggunaan medis atau kedokteran hewan, makanan untuk bayi; makanan diet untuk penggunaan medis; makanan diet yang diadaptasi untuk keperluan kesehatan; makanan diet yang diadaptasi untuk keperluan medis; makanan diet yang diadaptasi untuk penggunaan dokter hewan; makanan disesuaikan untuk keperluan medis; makanan disesuaikan untuk penderita diabetes; makanan hewan probiotik; makanan homogen diadaptasi untuk keperluan medis; makanan kering-beku disesuaikan untuk keperluan medis; makanan suplemen vitamin dan mineral; makanan tambahan dari bubuk sari pinus; makanan tambahan diet dari bubuk spora ganoderma lucidum; makanan terliofilisasi diadaptasi untuk keperluan medis; makanan untuk bayi; makanan untuk jabang bayi; makanan untuk keperluan farmasi; makanan untuk makanan enteral; makanan untuk orang-orang dengan kebutuhan nutrisi khusus untuk keperluan medis; makanan untuk penyandang cacat untuk penggunaan medis; makanan yang diresapi ganja untuk tujuan medis; makanan/minuman suplemen kesehatan; malt untuk keperluan farmasi; media kontras sinar-X untuk penggunaan medis; media kontras untuk digunakan dengan peralatan USG medis; media kontras untuk digunakan dengan peralatan medis; media kontras untuk digunakan dengan peralatan pencitraan medis; media kontras untuk digunakan dengan peralatan sinar-X; media kontras untuk pencitraan in vivo; media pertumbuhan tulang yang terdiri dari bahan biologis untuk keperluan medis; media untuk kultur bakteriologis; memberi makan suplemen untuk keperluan dokter hewan; membran nitroselulosa untuk keperluan diagnostik dokter hewan; memerah susu; memperbaiki bahan untuk keperluan gigi; mencuci muka antibakteri dengan obat; mencuci tangan dengan obat; menempelkan perekat yang dimaksudkan untuk menjebak dan membunuh tikus; menggonggong untuk keperluan farmasi; mengobati; mengurangi teh hipertensi untuk keperluan medis; mentol untuk keperluan farmasi; menyembuhkan tunas ganja untuk tujuan medis; merokok ganja untuk keperluan medis; mikrobisida; mikrobisida untuk pengolahan air limbah; mineral dan suplemen mineral; mint untuk keperluan farmasi; minuman diet untuk bayi yang diadaptasi untuk keperluan medis; minuman diet untuk penggunaan medis; minuman diet unutk penggunaan medis; minuman diet yang diadaptasi untuk keperluan medis; minuman diet yang diadaptasi untuk penggunaan dokter hewan; minuman diet yang disesuaikan untuk keperluan medis; minuman disesuaikan untuk keperluan medis; minuman elektrolit untuk keperluan medis; minuman energi tidak beralkohol dengan protein dan/atau karbohidrat untuk tujuan medis dan kesehatan; minuman jus buah diabetes diadaptasi untuk keperluan medis; minuman kesehatan menambah vitalitas badan dan menambah kecerdasan anak-anak; minuman kesehatan untuk keperluan medis (antioksidan); minuman kesehatan yang mengandung ginseng; minuman medis dalam bentuk suplemen diet untuk detoksifikasi hati; minuman medis dalam bentuk suplemen diet untuk detoksifikasi usus besar; minuman mineral obat; minuman nutraceutical; minuman obat; minuman obat dalam sifat minuman keras tonik; minuman obat dalam sifat minuman keras tonik rasa; minuman pengganti elektrolit untuk keperluan medis; minuman pengganti makanan untuk keperluan medis; minuman pengganti makanan yang diperkaya dengan vitamin, mineral dan protein sebagai zat tambahan untuk kesehatan dan kesejahteraan secara umum; minuman segar daun kelor (jamu); minuman suplemen diet; minuman suplemen gizi; minuman suplemen gizi untuk keperluan medis; minuman suplemen gizi, bukan untuk keperluan medis; minuman susu malt untuk keperluan medis; minuman tambahan makanan diet; minuman tambahan makanan diet untuk keperluan medis; minuman tambahan makanan diet, bukan untuk tujuan medis; minuman tambahan untuk keperluan diet; minuman untuk bayi; minuman untuk detox (keperluan medis); minuman yang diperkaya dengan nutrisi untuk penggunaan medis; minuman yang diperkaya nutrisi untuk keperluan medis; minuman yang diperkaya vitamin untuk keperluan medis; minuman yang diresapi ganja untuk tujuan medis; minyak almond untuk keperluan farmasi; minyak angin aromaterapi; minyak anti-horsefly; minyak bayi mengandung obat; minyak dill untuk keperluan medis; minyak evening primrose untuk keperluan medis; minyak hati ikan kod; minyak hati ikan yang dapat dimakan untuk keperluan medis; minyak ikan untuk keperluan medis; minyak ikan yang dapat dimakan untuk tujuan medis; minyak jarak untuk keperluan medis; minyak kamper untuk keperluan medis; minyak laut yang dapat dimakan untuk tujuan medis; minyak mustard untuk keperluan medis; minyak obat; minyak pijat obat; minyak rami untuk keperluan dokter hewan; minyak terapi untuk kesehatan; minyak terpentin untuk keperluan farmasi; minyak untuk keperluan farmasi; mitisida; moleskin untuk digunakan sebagai perban medis; moleskin untuk keperluan medis; mugwort untuk keperluan medis; multi-purpose analgesik balm obat; mustard untuk keperluan farmasi; narkotika; narkotika sintetis; nektar buah diabetes diadaptasi untuk keperluan medis; nematicides; nutraceuticals untuk keperluan medis; nutraceuticals untuk keperluan terapi atau medis; nutraceuticals untuk tujuan terapeutik; obat alergi; obat amonia untik dicium; obat anti gigitan nyamuk dan serangga dalam bentuk cairan; obat antiepilepsi; obat antijamur; obat antipiretik dengan efek sedatif; obat antituberkulosis; obat antitumor; obat bakar anti nyamuk; obat dalam bentuk tablet untuk farmasi; obat dan agen terapi; obat dan salep herbal; obat diare; obat dronabinol; obat herbal; obat hipoglikemik; obat homeopati; obat implan; obat jagung; obat jerawat; obat kumur; obat kumur anti rongga gigi; obat kumur anti rongga obat; obat kumur anti rongga untuk keperluan medis; obat kumur obat untuk hewan peliharaan; obat kumur untuk keperluan dokter hewan; obat kumur untuk keperluan medis; obat kurap; obat luar berbahan baku herbal; obat luar berbahan baku kimiawi; obat nabilone; obat nyamuk bakar; obat nyamuk dalam bentuk lilin; obat otonom untuk keperluan medis; obat panu; obat pelembab bibir; obat pelumas berbasis lidah buaya; obat penambah nafsu makan anak; obat pencahar; obat pencahar untuk hewan; obat pencahar untuk keperluan dokter hewan; obat penenang; obat penenang hipnosis; obat penenang ringan (anxiolytic); obat penggemuk badan; obat pengobatan infeksi HIV; obat pereda alergi; obat pereda luka bakar; obat pereda nyeri; obat pereda nyeri untuk keperluan dokter hewan; obat pilek atau obat selesma; obat salep bibir; obat semprot gatal-gatal; obat semprot untuk biang keringat; obat semprot untuk bisul; obat semprot untuk cacar;

obat semprot untuk kadas; obat semprot untuk kutu air; obat semprot untuk luka bakar; obat semprot untuk mengeringkan luka diabetes; obat semprot untuk panu; obat sitostatik untuk keperluan medis; obat tetes mata; obat tetes pereda batuk; obat tetes telinga; obat tidur; obat traditional penggemuk badan; obat untuk keringat; obat untuk keringat kaki; obat-obat gosok yang mengandung obat; obat-obatan; obat-obatan anti-diabetes; obat-obatan antibakteri; obat-obatan berbahan baku herbal; obat-obatan berbahan baku kimiawi; obat-obatan farmasi; obat-obatan herbal; obat-obatan homeopati; obat-obatan kardiovaskular; obat-obatan mentah; obat-obatan okular; obat-obatan organoterapi; obat-obatan oriental untuk penyakit wanita; obat-obatan pelangsing tubuh; obat-obatan serotherapeutic; obat-obatan suntik untuk pengobatan reaksi anafilaksis; obat-obatan tanpa resep; obat-obatan tradisional Cina; obat-obatan untuk hewan; obat-obatan untuk keperluan dokter hewan; obat-obatan untuk keperluan gigi; obat-obatan untuk keperluan manusia; obat-obatan untuk keperluan medis; obat-obatan untuk mencuci mata; obat-obatan untuk mengatur siklus menstruasi; obat-obatan untuk mengobati gangguan usus; obat-obatan untuk mengobati gejala penyakit radiasi; obat-obatan untuk mengobati penyakit pencernaan; obat-obatan untuk mengobati penyakit pernapasan; obat-obatan untuk meringankan sembelit; obat-obatan untuk pencegahan dan pengobatan kanker; obat-obatan untuk penggunaan medis; obat-obatan untuk penggunaan oftalmologis; obat-obatan untuk pengobatan disfungsi ereksi; obat-obatan untuk pengobatan kanker; obat-obatan untuk pengobatan penyakit menular; obat-obatan untuk pengobatan penyakit tulang; obat-obatan untuk pengobatan penyakit virus; obat-obatan untuk sembelit; obat-obatan untuk sembelit [sembelit]; obat-obatan, sediaan medis dan kedokteran hewan; oksigen untuk keperluan medis; olahan hewan yang dijual dalam jarum suntik prefilled; opodeldoc; organoterapi; otot yang direndam berendam; ovicides; oxytocics; paduan gigi; paduan keramik digunakan dalam mahkota gigi; paduan logam mulia untuk keperluan gigi; paduan logam tidak berharga untuk digunakan dalam kedokteran gigi; paduan logam untuk penggunaan gigi; pakaian inkontinensia; pakan ternak yang diberi obat; paket lumpur herbal untuk tujuan terapeutik; pan masala [sebagai bantuan pencernaan untuk manusia]; pan masala [sebagai pencernaan untuk keperluan farmasi]; panty liners [sanitasi]; parasetamol; parasitisida; parasitisida untuk keperluan medis; parasitisida untuk ternak; pasta gigi obat; pasta pelindung penghalang kulit untuk penggunaan medis; pastiles pengasapan; pastilles untuk keperluan farmasi; patch farmasi transdermal diresapi dengan anti serangga; patch nikotin untuk digunakan sebagai alat bantu untuk berhenti merokok; patch nikotin untuk keperluan medis; patch perekat diresapi dengan sediaan farmasi; patch transdermal untuk perawatan medis; patch transdermal yang memfasilitasi pengiriman nutraceuticals; patch untuk memperbaiki sirkulasi darah; pati dan produk pati untuk keperluan farmasi; pati untuk keperluan diet; pati untuk keperluan diet atau farmasi; pati untuk keperluan farmasi; pektin untuk keperluan farmasi; pelapis gigi; pelarut untuk menghilangkan plester perekat; pelega tenggorokan; pelembab kulit obat; pelembab tangan medikasi; pelembab tubuh obat; pelembab vagina; pelembab wajah mengandung obat untuk mengobati kondisi dermatologis; pelembab wajah obat; pelumas deodoran untuk kantong stoma untuk keperluan medis; pelumas higienis; pelumas medis; pelumas pribadi berbasis air; pelumas pribadi berbasis silikon; pelumas seksual pribadi; pelumas seksual pribadi berbasis lidah buaya; pelumas vagina; pelunak tinja; pemandian oksigen; pembalut luka; pembalut wanita; pembalut, kedokteran; pembantu untuk keperluan dokter hewan; pembantu vaksin; pembasmi hama tanaman; pembasmi kuman di udara dalam bentuk semprotan; pembasmi serangga; pembersih antibakteri; pembersih daerah kewanitaan mengandung obat; pembersih hewan; pembersih kamar mandi desinfektan; pembersih luka untuk penggunaan medis; pembersih mangkuk toilet desinfektan; pembersih medis untuk penyembuhan luka; pembersih obat untuk kulit dan luka; pembersih rongga mulut untuk keperluan medis; pembersih tangan antiseptik; pembersih wajah mengandung obat untuk mengobati kondisi dermatologis; pembilasan hidung; pemoles gigi; penanda radioisotop untuk penggunaan terapeutik atau diagnostik; penangkal racun; pencernaan untuk keperluan farmasi; pencucian anjing [insektisida]; pencucian hewan [insektisida]; pencucian hewan insektisida; pencucian vagina untuk tujuan medis; pencucian vagina yang mengandung obat; penekan nafsu makan untuk keperluan medis; pengatur pertumbuhan serangga; pengelupas sel kulit (peel) wajah mengandung obat untuk mengobati kondisi dermatologis; pengganti darah untuk keperluan medis atau kedokteran hewan; pengganti gula diet yang diadaptasi untuk keperluan medis; pengganti gula untuk keperluan pengobatan atau terapi; pengganti makan disesuaikan untuk keperluan medis atau kedokteran hewan; pengganti makanan dan campuran minuman suplemen diet untuk keperluan medis; pengganti makanan disesuaikan untuk keperluan dokter hewan; pengganti makanan disesuaikan untuk keperluan medis; pengganti makanan gizi; pengharum karpet; penghilang bau (selain untuk penggunaan pribadi); penghilang bau di ruangan; penghilang bau pada kain; penghilang bau ruangan semprotan; penghilang bau untuk kantong ostomy; pengisi dermal yang dapat disuntikkan; pengisi kekosongan tulang yang terdiri dari bahan biologis; pengisi kekosongan tulang yang terdiri dari bahan buatan; pengisi tulang terdiri dari bahan hidup; pengisi untuk gigi; pengusir serangga dalam sifat minyak lampu; penolak binatang; penolak burung; penolak kucing; penolak ngengat; penolak nyamuk; penolak nyamuk untuk aplikasi ke kulit; pensil hemostatik; pensil kaustik; pensil kutil; pensil penahan darah; penutup mata untuk keperluan dokter hewan; penutup mata untuk keperluan medis; penutup mata untuk tujuan medis; penutup popok; penutup popok dari tekstil; penyegar nafas untuk keperluan medis; penyegar ruangan; penyegar untuk kantong ostomy; penyegar untuk keperluan industri; penyeka obat; penyeka untuk tujuan medis; penyeka yang diresapi dengan desinfektan; penyeka yang diresapi dengan sediaan medis; pepsins untuk keperluan farmasi; peptida sintetis untuk keperluan farmasi; pepton untuk keperluan farmasi; peralatan medis yang terdiri dari pereaksi dan uji untuk menguji keberadaan antigen dalam darah, serum manusia, plasma, urin, cairan biologis lainnya, dan jaringan; perasa obat untuk digunakan dalam rokok elektronik; perawatan mulut dan sediaan perawatan; perban bedah; perban bedah dan medis; perban cair; perban cair antiseptik; perban dan pembalut higienis, medis dan bedah untuk perawatan luka; perban mata untuk keperluan medis; perban perekat; perban perekat untuk luka kulit; perban telinga; perban untuk luka kulit; perban untuk membalut luka; pereaksi diagnostik untuk keperluan dokter hewan; pereaksi diagnostik untuk tujuan medis; pereaksi uji diagnostik untuk keperluan dokter hewan; pereaksi uji diagnostik untuk keperluan medis; pereaksi uji diagnostik untuk keperluan medis atau kedokteran hewan; perekat gigi; perekat medis untuk luka mengikat; perekat medis untuk mengikat jaringan internal; perekat penangkap lalat; perekat untuk gigi palsu; perekat untuk penggunaan gigi dan kedokteran gigi; permen karet bebas gula untuk penggunaan medis; permen karet kunyah untuk keperluan medis; permen karet nikotin untuk digunakan sebagai bantuan untuk berhenti merokok; permen karet obat; permen karet rasa mint untuk keperluan medis; permen karet rasa mint untuk penggunaan medis; permen karet untuk keperluan medis; permen obat; permen untuk keperluan medis; permen yang diperkaya kalsium untuk keperluan medis; permen yang mengandung obat; permen, obat; pernis gigi; pernis konduktif untuk keperluan gigi; pestisida; pestisida pertanian; pestisida untuk keperluan hortikultura; pestisida untuk keperluan industri; pestisida untuk keperluan rumah tangga; petroleum jelly untuk keperluan dokter hewan; petroleum jelly untuk keperluan medis; petroleum jelly untuk keperluan medis atau kedokteran hewan; pewangi rumah tangga; pewangi sepatu; pewangi udara; pewangi untuk baki sampah; pewangi untuk mobil; pewangi untuk pembuangan sampah; pijatan lilin untuk tujuan terapi; pil antioksidan; pil herbal untuk pengobatan diabetes; pil pelangsing; pil penekan nafsu makan; pil penyamakan; pil untuk keperluan farmasi; pil untuk pengobatan tinitus; pita perekat untuk keperluan medis; pita/plester elastis untuk keperluan medis; pita/plester penyerap untuk keperluan medis; pita/plester perekat untuk keperluan medis; pita/plester

untuk keperluan medis yang dapat dicetak; plasma darah; plester; plester analgesik anti-inflamasi; plester bedah; plester jagung; plester medis; plester medis dan bedah; plester mustard; plester perekat; plester perekat untuk keperluan medis; plester tempel untuk keperluan bedah; plester tempel untuk keperluan medis; plester tempel yang mengandung sediaan farmasi; plester untuk keperluan medis dan kedokteran hewan; plester, bahan untuk membalut; plester, bahan untuk pembalut; plester-plester yang mengandung obat; pomades untuk keperluan medis; popok bayi; popok bayi dari kertas; popok bayi dari kertas dan selulosa, sekali pakai; popok bayi dari tekstil; popok bayi sekali pakai; popok berenang bayi; popok berenang sekali pakai untuk anak-anak dan bayi; popok berenang sekali pakai untuk bayi; popok berenang yang dapat digunakan kembali untuk bayi; popok celana bayi; popok celana dewasa untuk orang yang tidak bisa menahan buang air kecil/besar; popok dewasa; popok dewasa sekali pakai; popok kertas sekali pakai untuk bayi; popok kertas sekali pakai untuk inkontinensia; popok liner; popok sekali pakai; popok sekali pakai selulosa untuk bayi; popok sekali pakai selulosa untuk inkontinensia; popok sekali pakai untuk hewan peliharaan; popok sekali pakai untuk inkontinensia; popok tekstil; popok untuk anjing; popok untuk bayi dan inkontinensia; popok untuk hewan peliharaan; popok untuk inkontinensia; porselen untuk protesa gigi; preparat alkaloid koka untuk keperluan medis; preparat dan zat mineral untuk keperluan medis; preparat kimia untuk keperluan farmasi; preparat kimia untuk keperluan pengobatan; preparat sulfonamid; primer logam untuk keperluan gigi; probiotik digunakan sebagai suplemen diet; probiotik untuk digunakan sebagai suplemen diet; probiotik untuk hewan ternak; probiotik untuk ikan; produk dan bahan-bahan yang dioleskan/diterapkan secara topikal untuk perawatan atau menghilangkan nyeri dan tegang otot; produk dan suplemen makanan kesehatan; produk higienis dan sanitasi untuk penggunaan medis; produk kimia untuk penggunaan terapeutik; produk medis untuk menambah berat badan; produk medis untuk menurunkan berat badan; produk nutrisi untuk penggunaan medis untuk infus intravena; produk pati dan pati untuk keperluan diet dan farmasi; produk sampingan dari pemrosesan sereal untuk keperluan medis; produk sampingan dari pengolahan sereal untuk keperluan diet; produk sampingan dari pengolahan sereal untuk keperluan diet atau medis; produk susu probiotik; produk terapi gen untuk penyakit, gangguan dan kondisi genetik, neurologis, neuron motorik (motor neuron), atau neuromuskuler (neuromuscular); propolis untuk keperluan farmasi; propolis untuk keperluan pengobatan atau terapi; protein batangan; protein untuk suplemen diet; psikotropika; quassia untuk keperluan medis; quebracho untuk keperluan medis; quinquina untuk keperluan medis; racun; racun antiserum; racun bakteri; racun lebah untuk tujuan terapeutik atau pengobatan; racun strychnine; racun tikus; radium untuk keperluan medis; radix glycyrrhizae obat; ragi bir untuk digunakan sebagai suplemen makanan; ragi bir untuk keperluan medis; ragi untuk keperluan dokter hewan; ragi untuk keperluan farmasi; ragi untuk keperluan medis; ramuan jamu; ramuan obat; raticides; reagen biologis dan kimia untuk keperluan medis atau kedokteran hewan; reagen biologis untuk keperluan dokter hewan; reagen biologis untuk keperluan medis; reagen biomarker diagnostik untuk keperluan medis; reagen diagnostik dan media kontras untuk keperluan medis; reagen diagnostik in vitro yang terkandung dalam kartrid yang sudah diisi sebelumnya untuk penggunaan medis.; reagen diagnostik in vitro yang terkandung dalam kaset yang sudah diisi sebelumnya untuk penggunaan medis; reagen diagnostik klinis; reagen diagnostik medis; reagen diagnostik medis dan tes untuk pengujian cairan tubuh; reagen diagnostik untuk keperluan medis atau kedokteran hewan; reagen kimia untuk keperluan dokter hewan; reagen kimia untuk keperluan medis; reagen kimia untuk keperluan medis atau kedokteran hewan; reagen medis yang terkandung dalam kartrid untuk penggunaan diagnostik medis; reagen medis yang terkandung dalam kaset untuk penggunaan diagnostik medis; reagen untuk digunakan dalam pengujian genetik hewan; reagen untuk digunakan dalam pengujian genetik medis; reagen untuk keperluan medis; reagen-reagen dan sel-sel darah merah; reduksi kolesterol; reduksi kolesterol untuk keperluan medis; rekombinan vaksin Hepatitis B; relaksan otot; relaksan otot rangka; rempah-rempah/daun-daunan/ akar-akaran untuk keperluan pengobatan; repellents untuk anjing; resep narkotika sintetis; resin gigi untuk jembatan sementara, mahkota dan pelapis gigi; rodentisida; rokok bebas tembakau untuk keperluan medis; rokok imitasi untuk digunakan sebagai alat bantu untuk berhenti merokok; rokok imitasi untuk keperluan medis; roti diabetes disesuaikan untuk penggunaan medis; roti rendah garam disesuaikan untuk penggunaan medis; roti yang diperkaya vitamin untuk tujuan terapi; royal jelly [suplemen gizi]; royal jelly untuk keperluan farmasi; royal jelly untuk keperluan medis; sabuk sanitasi; sabun antibakteri; sabun cuci untuk buah dan sayuran; sabun desinfektan; sabun karbol; sabun kulit antibakteri; sabun obat; sabun obat untuk bayi; sabun obat untuk tangan; sabun obat untuk tubuh; sabun obat untuk wajah; sabun tangan obat; sabun tubuh yang diberi obat; sabun wajah obat; sal tablet amonia; salep anti-gatal [antipruritik]; salep anti-gatal herbal untuk hewan peliharaan; salep anti-inflamasi; salep anti-inflamasi homeopati; salep antibiotik; salep kulit sakit herbal untuk hewan peliharaan; salep kulit terbakar; salep mentolated obat multi-tujuan; salep merkuri; salep merkuri untuk keperluan medis; salep obat untuk mengobati kondisi dermatologis; salep radang dingin untuk keperluan farmasi; salep ruam popok obat; salep untuk keperluan dokter hewan; salep untuk keperluan farmasi; salep untuk mengobati ruam popok; salep wasir; salep yang mengandung obat; salep-salep yang mengandung obat; sampo hewan insektisida; sampo kering obat; sampo mengandung obat; sampo obat; sampo obat untuk hewan peliharaan; sapuan ternak [insektisida]; sarsaparilla untuk keperluan medis; scrub bedah; sealant fisura untuk keperluan gigi; sediaan farmasi untuk penggunaan mulut; sediaan albuminous untuk keperluan medis; sediaan analgesik; sediaan androgen; sediaan anti-diabetes; sediaan anti-infeksi untuk keperluan dokter hewan; sediaan anti-inflamasi; sediaan anti-inflamasi dan antipiretik; sediaan anti-kanker; sediaan anti-pruritus topikal; sediaan anti-sarkoma; sediaan anti-urat; sediaan antibakteri; sediaan antibakteri untuk penggunaan hewan; sediaan antibiotik; sediaan antibiotik campuran; sediaan anticryptogamic; sediaan antihemoroid; sediaan antijamur; sediaan antimikroba untuk menghambat dekomposisi mikrobiologis; sediaan antiparasit; sediaan antipiretik; sediaan antipruritik topikal; sediaan antiseptik; sediaan antiseptik dan antibakteri untuk perawatan luka; sediaan antituberkulosis; sediaan asam amino untuk keperluan dokter hewan; sediaan asam amino untuk keperluan medis; sediaan bahan kimia untuk keperluan medis; sediaan bahan kimia untuk keperluan medis atau kedokteran hewan; sediaan bakteri untuk keperluan dokter hewan; sediaan bakteri untuk keperluan medis; sediaan bakteri untuk penggunaan medis dan kedokteran hewan; sediaan bakteriologis untuk keperluan dokter hewan; sediaan bakteriologis untuk keperluan medis; sediaan bakteriologis untuk penggunaan medis dan kedokteran hewan; sediaan balsamic untuk keperluan medis; sediaan baskom obat; sediaan biokimia untuk keperluan dokter hewan; sediaan biokimia untuk keperluan medis; sediaan biokimia untuk keperluan medis atau kedokteran hewan; sediaan biologis untuk keperluan dokter hewan; sediaan biologis untuk keperluan medis; sediaan biologis untuk keperluan medis atau kedokteran hewan; sediaan biologis untuk pengobatan kanker; sediaan biologis untuk tujuan diagnostik; sediaan bioteknologi untuk keperluan medis; sediaan bismut untuk keperluan farmasi; sediaan bronkodilatasi; sediaan cair untuk desinfeksi peralatan medis; sediaan chemico-farmasi; sediaan chilblain; sediaan dalam bentuk bubuk untuk mengendalikan dan menghilangkan lumut; sediaan dalam bentuk butiran dan cairan untuk mengendalikan dan menghilangkan lumut; sediaan dan bahan farmasi; sediaan dan bahan farmasi dengan sifat analgesik; sediaan dan bahan farmasi dengan sifat anti-inflamasi; sediaan dan bahan farmasi dengan sifat antipiretik; sediaan dan bahan farmasi untuk digunakan dalam ginekologi; sediaan dan bahan farmasi untuk digunakan dalam onkologi; sediaan dan bahan farmasi untuk digunakan dalam urologi; sediaan dan bahan farmasi untuk digunakan di bidang anestesi; sediaan dan bahan farmasi untuk pencegahan diabetes; sediaan dan

bahan farmasi untuk pencegahan kanker; sediaan dan bahan farmasi untuk pencegahan penyakit dan gangguan kardiovaskular; sediaan dan bahan farmasi untuk pencegahan penyakit dan gangguan metabolisme; sediaan dan bahan farmasi untuk pengobatan diabetes; sediaan dan bahan farmasi untuk pengobatan kanker; sediaan dan bahan farmasi untuk pengobatan penyakit dan gangguan kardiovaskular; sediaan dan bahan farmasi untuk pengobatan penyakit dan gangguan metabolisme; sediaan dan bahan farmasi untuk perawatan kulit dan jaringan yang rusak; sediaan dan bahan obat; sediaan dan bahan-bahan farmasi untuk pengobatan penyakit dan gangguan pada kesehatan reproduksi; sediaan dan komposisi farmasi untuk pengobatan dan pencegahan kanker; sediaan dan semprotan anti alergi; sediaan dan substansi farmasi termasuk sediaan analgesik, antipiretik dan anti-radang; sediaan dan zat anti alergi farmasi; sediaan dermatologis; sediaan dermatologis untuk penggunaan medis untuk perawatan tubuh dan kecantikan; sediaan diagnostik in vitro untuk keperluan medis; sediaan diagnostik radiopharmasi untuk digunakan pada diagnosa penyakit-penyakit syaraf degeneratif dan penyakit tumor dan rasa sakit; sediaan diagnostik untuk keperluan dokter hewan; sediaan diagnostik untuk keperluan medis atau kedokteran hewan; sediaan diagnostik untuk keperluan medis untuk mendeteksi mutasi pada gen prion; sediaan diagnostik untuk tujuan medis; sediaan diagnostik untuk tujuan medis untuk mendeteksi kecenderungan genetik; sediaan diagnostik yang terbuat dari polimer berbasis dendrimer, untuk keperluan dokter hewan; sediaan diagnostik yang terbuat dari polimer berbasis dendrimer, untuk keperluan medis; sediaan diet berdasarkan ekstrak tumbuhan untuk tujuan medis; sediaan diet disesuaikan untuk keperluan medis; sediaan diet untuk pembentukan otot; sediaan disinfektan dan penghilang bau serba guna; sediaan diuretik; sediaan dokter hewan untuk keperluan akuakultur; sediaan dokter hewan untuk pengobatan bakteri usus; sediaan douching untuk keperluan medis; sediaan elemen jejak untuk penggunaan hewan; sediaan elemen jejak untuk penggunaan manusia; sediaan elemen jejak untuk penggunaan manusia dan hewan; sediaan emetik; sediaan enema; sediaan enzim untuk keperluan dokter hewan; sediaan enzim untuk keperluan medis; sediaan eritromisin; sediaan estrogen; sediaan evakuasi usus; sediaan faktor lipotropik; sediaan farmakologis untuk perawatan kulit; sediaan farmasi; sediaan farmasi untuk organ pernapasan; sediaan farmasi antibakteri; sediaan farmasi antiepilepsi; sediaan farmasi atau obat tetes mata antibiotik dan anti inflamasi; sediaan farmasi berbasis kapur; sediaan farmasi dalam bentuk minyak untuk digunakan manusia dalam pengobatan kekurangan gizi; sediaan farmasi dan biologis untuk tujuan diagnostik; sediaan farmasi dan kedokteran hewan; sediaan farmasi dan sediaan biologis untuk tujuan diagnostik; sediaan farmasi dan zat untuk pengobatan penyakit pencernaan; sediaan farmasi dijual dalam jarum suntik prefilled; sediaan farmasi inhalasi untuk mengobati penyakit dan gangguan pernapasan; sediaan farmasi multi-vitamin; sediaan farmasi radioaktif untuk diagnostik in vivo atau penggunaan terapeutik; sediaan farmasi topikal; sediaan farmasi untuk alergi racun lebah madu; sediaan farmasi untuk anus; sediaan farmasi untuk diagnosis; sediaan farmasi untuk digunakan dalam dermatologi; sediaan farmasi untuk digunakan dalam kemoterapi; sediaan farmasi untuk digunakan dalam mencegah kebiasaan merokok; sediaan farmasi untuk digunakan dalam onkologi; sediaan farmasi untuk digunakan dalam urologi; sediaan farmasi untuk digunakan sebagai obat tetes mata; sediaan farmasi untuk hewan; sediaan farmasi untuk inhalasi untuk pengobatan hipertensi paru; sediaan farmasi untuk inhaler; sediaan farmasi untuk keperluan gigi; sediaan farmasi untuk luka; sediaan farmasi untuk manusia; sediaan farmasi untuk manusia untuk pencegahan dan pengobatan penyakit auto-imun dan penyakit inflamasi/radang tidak termasuk antalgik, produk anti-nyeri dan produk non-steroid anti-inflamasi; sediaan farmasi untuk manusia untuk pencegahan dan pengobatan penyakit kardiovaskular dan penyakit pulmonari tidak termasuk antalgik, produk anti-nyeri dan produk non-steroid anti-inflamasi; sediaan farmasi untuk manusia untuk pencegahan dan pengobatan penyakit onkologis tidak termasuk antalgik, produk anti-nyeri dan produk non-steroid anti-inflamasi; sediaan farmasi untuk manusia untuk pencegahan dan pengobatan penyakit terkait infeksi; sediaan farmasi untuk manusia untuk pencegahan dan pengobatan penyakit terkait infeksi tidak termasuk antalgik, produk anti-nyeri dan produk non-steroid anti-inflamasi; sediaan farmasi untuk manusia untuk pencegahan dan pengobatan penyakit virus; sediaan farmasi untuk manusia untuk pencegahan dan pengobatan penyakit virus tidak termasuk antalgik, produk anti-nyeri dan produk non-steroid anti-inflamasi; sediaan farmasi untuk mencegah cacat kulit selama kehamilan; sediaan farmasi untuk mendorong ereksi; sediaan farmasi untuk menekan tumor; sediaan farmasi untuk mengaktifkan fungsi seluler; sediaan farmasi untuk mengatur sistem kekebalan tubuh; sediaan farmasi untuk menghidrasi kulit selama kehamilan; sediaan farmasi untuk menghilangkan gigitan serangga; sediaan farmasi untuk mengobati alergi; sediaan farmasi untuk mengobati cedera olahraga; sediaan farmasi untuk mengobati chloasma; sediaan farmasi untuk mengobati dan mencegah penyakit kulit dan kuku; sediaan farmasi untuk mengobati gangguan kulit; sediaan farmasi untuk mengobati gangguan metabolisme; sediaan farmasi untuk mengobati gangguan organ sensorik; sediaan farmasi untuk mengobati gangguan sistem pencernaan; sediaan farmasi untuk mengobati gangguan sistem saraf perifer; sediaan farmasi untuk mengobati gejala penyakit radiasi; sediaan farmasi untuk mengobati halitosis; sediaan farmasi untuk mengobati hipoglikemia; sediaan farmasi untuk mengobati ketombe; sediaan farmasi untuk mengobati lesi yang disebabkan secara fisik; sediaan farmasi untuk mengobati masalah epidermal; sediaan farmasi untuk mengobati penyakit pernapasan; sediaan farmasi untuk mengobati rinitis alergi dan asma; sediaan farmasi untuk mengobati sengatan matahari; sediaan farmasi untuk mengobati sengatan panas; sediaan farmasi untuk mengobati tumor ganas; sediaan farmasi untuk mengurangi demam, mengurangi sakit kepala, menghilangkan rasa sakit dan menyegarkan suasana; sediaan farmasi untuk merawat kulit kering yang disebabkan oleh kehamilan; sediaan farmasi untuk operasi mata atau intraokular; sediaan farmasi untuk organ urogenital; sediaan farmasi untuk pencegahan dan pengobatan kanker; sediaan farmasi untuk pencegahan gangguan pada sistem kardiovaskular; sediaan farmasi untuk pencegahan osteoporosis; sediaan farmasi untuk pencegahan stretch mark; sediaan farmasi untuk pencuci darah dengan hemodialisa dalam bentuk cairan; sediaan farmasi untuk pencuci darah dengan hemodialisa dalam bentuk serbuk; sediaan farmasi untuk penggunaan manusia; sediaan farmasi untuk penggunaan mata; sediaan farmasi untuk penggunaan oftalmologis; sediaan farmasi untuk pengobatan asam urat; sediaan farmasi untuk pengobatan asma; sediaan farmasi untuk pengobatan cacing pada hewan peliharaan; sediaan farmasi untuk pengobatan diabetes; sediaan farmasi untuk pengobatan disfungsi ereksi; sediaan farmasi untuk pengobatan epilepsi; sediaan farmasi untuk pengobatan fibrosis kistik; sediaan farmasi untuk pengobatan gangguan hormonal; sediaan farmasi untuk pengobatan gangguan hormonal dan pencegahan osteoporosis; sediaan farmasi untuk pengobatan gangguan irama jantung; sediaan farmasi untuk pengobatan gangguan muskuloskeletal; sediaan farmasi untuk pengobatan gangguan pada sistem metabolisme; sediaan farmasi untuk pengobatan gangguan pencernaan; sediaan farmasi untuk pengobatan hiperkolesterol; sediaan farmasi untuk pengobatan hiperlipidemia; sediaan farmasi untuk pengobatan hipertensi; sediaan farmasi untuk pengobatan induksi ovulasi pada sindrom ovarium polikistik; sediaan farmasi untuk pengobatan infertilitas; sediaan farmasi untuk pengobatan kanker; sediaan farmasi untuk pengobatan ketidakseimbangan kimia; sediaan farmasi untuk pengobatan mastitis; sediaan farmasi untuk pengobatan multiple sclerosis; sediaan farmasi untuk pengobatan osteoporosis; sediaan farmasi untuk pengobatan patah tulang; sediaan farmasi untuk pengobatan pembuahan eksternal (operasi pembuahan in vitro); sediaan farmasi untuk pengobatan penyakit Parkinson; sediaan farmasi untuk pengobatan penyakit autoimun; sediaan farmasi untuk pengobatan penyakit dan gangguan terkait sistem kekebalan tubuh; sediaan farmasi untuk pengobatan penyakit dan kondisi mata; sediaan farmasi untuk pengobatan

penyakit ginjal; sediaan farmasi untuk pengobatan penyakit kardiovaskular; sediaan farmasi untuk pengobatan penyakit menular; sediaan farmasi untuk pengobatan penyakit pencernaan; sediaan farmasi untuk pengobatan penyakit sistem saraf pusat [SSP]; sediaan farmasi untuk pengobatan penyakit tulang; sediaan farmasi untuk pengobatan penyakit virus; sediaan farmasi untuk pengobatan rinitis alergi; sediaan farmasi untuk penyesuaian imunitas; sediaan farmasi untuk perawatan kesehatan; sediaan farmasi untuk perawatan kulit; sediaan farmasi untuk perawatan kulit hewan; sediaan farmasi untuk perawatan kulit untuk hewan; sediaan farmasi untuk sistem saraf perifer; sediaan farmasi untuk sistem saraf pusat; sediaan farmasi untuk tujuan diagnostik; sediaan farmasi yang bekerja pada sistem saraf pusat; sediaan farmasi yang dijual dengan injeksi prefilled; sediaan farmasi yang diteteskan ke dalam/melalui hidung; sediaan farmasi yang mengandung asam amino; sediaan farmasi yang mengandung kafein; sediaan farmasi, kedokteran hewan dan sanitasi; sediaan fumigasi untuk keperluan medis; sediaan galactagogue; sediaan herbal untuk keperluan medis; sediaan hewan yang dijual dengan injector prefilled; sediaan higienis untuk keperluan dokter hewan; sediaan higienis untuk keperluan medis; sediaan hormon adrenal; sediaan hormon campuran; sediaan hormon hipofisis; sediaan hormon kelenjar ludah; sediaan hormon pankreas; sediaan hormon paratiroid; sediaan hormon tiroid; sediaan hormon tiroid dan paratiroid; sediaan in vitro untuk memprediksi ovulasi; sediaan in vitro untuk memprediksi ovulasi untuk digunakan di rumah; sediaan injeksi untuk keperluan medis; sediaan injeksi untuk pengobatan impotensi seksual; sediaan insektisida; sediaan kafein untuk keperluan medis; sediaan kafein untuk penggunaan stimulatif; sediaan kalium untuk keperluan farmasi; sediaan kimia untuk diagnosis kehamilan; sediaan kimia untuk keperluan dokter hewan; sediaan kimia untuk keperluan sanitasi; sediaan kimia untuk mengobati busuk gandum; sediaan kimia untuk mengobati infeksi patogenik yang mempengaruhi tanaman; sediaan kimia untuk mengobati jamur; sediaan kimia untuk mengobati penyakit yang mempengaruhi tanaman; sediaan kimia untuk mengobati penyakit yang mempengaruhi tanaman anggur; sediaan kimia untuk mengobati penyakit yang mempengaruhi tanaman sereal; sediaan kimia untuk mengobati phylloxera; sediaan kloramfenikol; sediaan kondroitin; sediaan kontrasepsi; sediaan lidah buaya untuk keperluan farmasi; sediaan lisin; sediaan makanan diet diadaptasi untuk keperluan medis; sediaan mandi mentol untuk keperluan medis; sediaan mandi obat untuk penggunaan terapi; sediaan mandi uap mentol untuk bayi; sediaan mandi untuk keperluan medis; sediaan mandi, obat; sediaan mata; sediaan mata untuk digunakan dalam operasi mata; sediaan medis dan kedokteran hewan; sediaan medis untuk tujuan pelangsingan; sediaan membunuh nyamuk untuk aplikasi ke kelambu; sediaan menekan hormon; sediaan menghancurkan jamur; sediaan menghancurkan serangga; sediaan menghilangkan kutil obat; sediaan metionin; sediaan mikroorganisme untuk keperluan dokter hewan; sediaan mikroorganisme untuk keperluan medis; sediaan mikroorganisme untuk penggunaan medis atau kedokteran hewan; sediaan mineral untuk keperluan medis; sediaan mothproofing; sediaan multivitamin; sediaan netralisasi bau untuk pakaian dan tekstil; sediaan niacinamide untuk pengobatan jerawat; sediaan nutraceutical untuk digunakan sebagai suplemen diet; sediaan nutraceutical untuk tujuan medis; sediaan nutraceutical untuk tujuan terapeutik atau medis; sediaan nutrisi untuk penggunaan medis; sediaan obat; sediaan obat nyamuk; sediaan obat penahan darah; sediaan obat terapi untuk mandi; sediaan obat untuk digunakan dalam onkologi; sediaan obat untuk mengobati halitosis; sediaan obat untuk mulut dalam bentuk tetes, kapsul, tablet atau tablet terkompresi; sediaan obat untuk mulut harus diambil dalam bentuk kapsul; sediaan obat untuk mulut harus diambil dalam bentuk tablet; sediaan obat untuk mulut harus diambil dalam bentuk tablet terkompresi; sediaan obat untuk mulut harus diambil dalam bentuk tetes; sediaan obat untuk pengobatan penyakit menular; sediaan obat untuk perawatan kulit; sediaan oftalmologis; sediaan ophthalmic terapeutik, yaitu tetes mata; sediaan opium alkaloid; sediaan opotherapy; sediaan organoterapi; sediaan parapharmaceutical; sediaan parapharmaceutical untuk digunakan dalam dermatologi; sediaan pelangsing untuk tujuan medis; sediaan pembakar lemak untuk keperluan medis; sediaan pembasmi cacing/hama; sediaan pembasmi serangga; sediaan pembersih udara; sediaan pembersihan lensa kontak; sediaan pemurnian udara; sediaan pemusnahan siput; sediaan pencahar; sediaan pencukuran obat; sediaan penetral bau; sediaan penetralisir bau untuk digunakan di karpet, kain dan udara; sediaan pengganti elektrolit; sediaan penghilang bau di udara; sediaan penghilang bau semua tujuan untuk keperluan rumah tangga, komersial atau industri; sediaan penghilang bau udara; sediaan penghilang bau untuk karpet; sediaan penghilang bau untuk keperluan rumah tangga, komersial atau industri; sediaan penghilang rasa sakit; sediaan penghilang rasa sakit untuk keperluan dokter hewan; sediaan pengobatan asma; sediaan pengobatan demam melepuh; sediaan pengobatan dismenore; sediaan pengobatan gastrointestinal; sediaan pengobatan hepatitis; sediaan pengobatan jamur kuku; sediaan pengobatan jerawat; sediaan pengobatan kardiovaskular; sediaan pengobatan kutu [pediculisida]; sediaan pengobatan mabuk perjalanan; sediaan pengobatan migrain; sediaan pengobatan mual; sediaan pengobatan mulut obat; sediaan pengujian; sediaan pengujian kehamilan; sediaan pengujian kehamilan untuk digunakan di rumah; sediaan pengujian untuk keperluan medis; sediaan pengusir hama; sediaan pengusir serangga; sediaan peningkatan kesuburan; sediaan penisilin; sediaan penyegar udara (pewangi udara); sediaan penyembuhan luka topikal untuk hewan; sediaan perawatan bibir obat; sediaan perawatan kaki untuk keperluan medis; sediaan perawatan kesehatan obat; sediaan perawatan kuku untuk keperluan medis; sediaan perawatan kulit kepala psoriasis; sediaan perawatan kulit obat; sediaan perawatan kulit untuk keperluan medis; sediaan perawatan lensa kontak, yaitu larutan untuk disinfektan, membersihkan, membasahi, melunakkan, merendam, menyimpan dan atau membilas lensa kontak; sediaan perawatan mulut yang mengandung obat; sediaan perawatan obat; sediaan perawatan obat untuk anjing; sediaan perawatan obat untuk hewan peliharaan; sediaan perawatan obat untuk kucing; sediaan perawatan obat untuk ternak; sediaan perawatan rambut mengandung obat; sediaan perawatan wajah mengandung obat untuk mengobati kondisi dermatologis; sediaan perlengkapan mandi medikasi; sediaan pertumbuhan rambut obat; sediaan phytotherapy untuk keperluan medis; sediaan probiotik untuk tujuan medis untuk membantu menjaga keseimbangan alami flora dalam sistem pencernaan; sediaan progesteron; sediaan radiofarmasi untuk tujuan diagnostik; sediaan sanitasi kuku; sediaan sanitasi tangan; sediaan sanitasi telur; sediaan sanitasi udara; sediaan sanitasi untuk kebersihan pribadi, selain perlengkapan mandi; sediaan sanitasi untuk keperluan dokter hewan; sediaan sanitasi untuk keperluan medis; sediaan sanitasi untuk penggunaan medis; sediaan sanitasi untuk penggunaan rumah sakit; sediaan sanitasi untuk penggunaan rumah tangga; sediaan sarkomisin; sediaan semprotan hidung; sediaan semprotan hidung dan oral untuk digunakan sebagai stimulan sistem saraf pusat; sediaan semprotan obat hidung; sediaan sterilisasi; sediaan sterilisasi sanitasi; sediaan sterilisasi tanah; sediaan sterilisasi untuk keperluan dokter hewan; sediaan streptomisin; sediaan terapi gen dalam bentuk sediaan biologis yang mengandung bahan genetik untuk ekspresi protein neuron motorik (motor neuron) kelangsungan hidup berkelanjutan ; sediaan terapi untuk mandi; sediaan testosteron; sediaan tetrasiklin; sediaan thiolutin; sediaan threonine; sediaan trikomisin; sediaan triptofan; sediaan untuk diagnosa kehamilan; sediaan untuk diagnosis dan pengobatan gangguan yang berkaitan dengan reproduksi dan kesuburan seksual; sediaan untuk digunakan dalam desinfektan; sediaan untuk kapalan; sediaan untuk membasmi binatang perusak; sediaan untuk membersihkan kulit untuk keperluan medis; sediaan untuk membuat minuman diet yang diadaptasi untuk keperluan medis; sediaan untuk membuat minuman obat; sediaan untuk membunuh gulma dan menghancurkan kutu; sediaan untuk memfasilitasi tumbuh gigi; sediaan untuk memprediksi ovulasi; sediaan untuk memukul mundur hewan, burung, dan serangga; sediaan untuk mencegah

menggigit kuku; sediaan untuk mencegah mengisap ibu jari; sediaan untuk mencegah mengunyah atau menggigit hewan; sediaan untuk menghancurkan hewan berbahaya; sediaan untuk menghancurkan jamur busuk kering; sediaan untuk menghancurkan kutu di rambut; sediaan untuk menghancurkan parasit; sediaan untuk menghancurkan tikus; sediaan untuk mengobati masuk angin; sediaan untuk mengobati wasir; sediaan untuk mengurangi aktivitas seksual; sediaan untuk meningkatkan fungsi otak; sediaan untuk menunjang regenerasi pada aktivitas otot yang kuat; sediaan untuk merawat kaki atlet; sediaan untuk pembasmi hama; sediaan untuk penggunaan diagnosa kehamilan; sediaan untuk penggunaan medis untuk meningkatkan regenerasi selama aktivitas otot yang kuat; sediaan untuk pengobatan hiperlipidemia; sediaan untuk pengobatan luka bakar; sediaan untuk pengobatan pada gangguan memori yang berkaitan dengan usia; sediaan untuk pengobatan penyakit otak degeneratif primer; sediaan untuk pengobatan penyakit otak degeneratif traumatis; sediaan untuk pengobatan penyakit serebral degeneratif vaskular; sediaan vaksin; sediaan vaksin manusia; sediaan vaksin oral; sediaan vitamin; sediaan vitamin A; sediaan vitamin B; sediaan vitamin C; sediaan vitamin D; sediaan vitamin campuran; sediaan vitamin dan mineral; sediaan vitamin dan mineral untuk digunakan sebagai suplemen pada susu formula bayi; sediaan vitamin dan mineral untuk keperluan medis; sediaan wasir; sediaan zat vitamin; sediaan zat-zat untuk dokter hewan; sediaan-sediaan antibody monoklonal; sediaan-sediaan diet untuk keperluan pelangsingan (kesehatan); sediaan-sediaan farmasi untuk pencegahan dan pengobatan penyakit menular, yaitu infeksi virus dan bakteri; sediaan-sediaan farmasi untuk pengobatan kanker, trombosis, dan penyakit pernapasan; sediaan-sediaan farmasi untuk pengobatan kelainan darah langka; sediaan-sediaan kedokteran hewan; sediaan-sediaan kedokteran hewan yang dibuat dari ekstrak ragi untuk digunakan dalam pakan ternak; sediaan-sediaan makanan diet; sediaan-sediaan pengganti makanan (suplemen); sediaan-sediaan untuk memberantas dan membasmi binatang perusak; sediaan-sediaan untuk penambah energi untuk tujuan medis; sediaan-sediaan untuk penyembuhan gangguan kesehatan; sediaan-sediaan untuk perawatan kesehatan; sediaan-sediaan untuk suplemen kesehatan; sel hidup untuk keperluan dokter hewan; sel hidup untuk keperluan medis; sel induk untuk keperluan dokter hewan; sel induk untuk tujuan medis; sel untuk keperluan medis; semen binatang; semen gigi; semen hewan untuk inseminasi buatan; semen tulang untuk keperluan bedah; semen tulang untuk keperluan bedah dan ortopedi; semen tulang untuk keperluan medis; semen tulang untuk tujuan ortopedi; semen untuk inseminasi buatan; semen untuk kuku binatang; semprot antiseptik topikal untuk hewan; semprotan analgesik topikal untuk hewan; semprotan anestesi topikal untuk hewan; semprotan anti serangga; semprotan anti-cetakan untuk desinfektan; semprotan anti-inflamasi; semprotan antibakteri; semprotan anti lalat, nyamuk dan serangga lainnya untuk penggunaan pribadi; semprotan dan stik aromaterapi yang mengandung obat untuk menghilangkan stres; semprotan herbal obat dan krim herbal untuk penggunaan tubuh eksternal; semprotan herbal untuk keperluan medis; semprotan hidung dekongestan; semprotan hidung untuk keperluan medis; semprotan obat; semprotan obat untuk mulut; semprotan pembersih tangan untuk desinfektan; semprotan pendingin [medis]; semprotan pendingin untuk keperluan medis; semprotan pewangi udara; semprotan tenggorokan obat; semprotan-semprotan yang mengandung obat; senyawa gosok untuk tujuan medis atau terapeutik; senyawa restorasi gigi; serat biji rami untuk digunakan sebagai suplemen makanan; serat makanan; serat makanan untuk digunakan sebagai bahan dalam pembuatan suplemen makanan; serat makanan untuk membantu pencernaan; serat makanan untuk mengobati sembelit; serat untuk keperluan medis; serbuk herbal untuk larutan detoksifikasi melalui perendaman kaki; serbuk kalsium (suplemen); serbuk minuman kesehatan rasa beras kencur; sereal beras bayi; sereal disesuaikan untuk cacat untuk keperluan diet atau medis; sereal gandum bayi; serum; serum antitoksik; serum untuk wajah mengandung obat untuk mengobati kondisi dermatologis; shampo pertumbuhan rambut; shampoo ketombe obat; shampoo pediculicidal; siccatives [agen pengering] untuk keperluan medis; sirup obat batuk; sirup untuk keperluan dokter hewan; sirup untuk keperluan farmasi; sisipan terbuat dari bambu yang diadaptasi khusus untuk popok bayi yang dapat digunakan kembali; sisipan terbuat dari kain yang diadaptasi khusus untuk popok bayi yang dapat digunakan kembali; sisipan terbuat dari microfiber yang diadaptasi khusus untuk popok bayi yang dapat digunakan kembali; sisipan terbuat dari rami yang diadaptasi khusus untuk popok bayi yang dapat digunakan kembali; sitostatik untuk keperluan farmasi; sitostatik untuk keperluan medis; skapulars untuk keperluan bedah; soda bikarbonat untuk keperluan farmasi; solusi farmasi yang digunakan dalam dialisis; solusi hidroalkohol untuk keperluan medis; solusi injeksi elemen pelacak untuk penggunaan pediatrik; solusi injeksi untuk digunakan dalam menghambat peristaltik; solusi injeksi untuk keperluan medis; solusi irigasi untuk penggunaan mata; solusi nutrisi untuk penggunaan medis untuk pemberian intravena; solusi pembasahan lensa kontak; solusi pembersih lensa kontak; solusi pembersihan untuk keperluan medis; solusi untuk keperluan kit medis pengujian diagnostik; solusi untuk penggunaan dermatologis; spermisida; spermisida untuk aplikasi kondom; spiritus; spons kontrasepsi; spons obat untuk luka; spons yang diresapi dengan desinfektan; spons yang diresapi dengan sediaan medis; sporisida; steroid; stick liquorice untuk keperluan farmasi; stimulan [sediaan farmasi] terbuat dari elemen jejak; stimulan [sediaan farmasi] terbuat dari mineral; stimulan [sediaan farmasi] terbuat dari vitamin; stimulan makan untuk hewan; stimulan pernapasan; stimulan pertumbuhan rambut; stimulan pertumbuhan rambut untuk keperluan medis; stimulan untuk sistem saraf pusat; strip dilapisi lem untuk menangkap serangga; strip tes diagnostik medis; strip tes untuk mengukur kadar glukosa darah; strip tes yaitu mendeteksi alkohol dan obat-obatan terlarang untuk medis; strip yang dapat larut untuk menghentikan pendarahan dari luka kecil dan graze; strychnine; sulfonamid dalam sifat obat-obatan; sulfonamides [obat-obatan]; suplemen bernutrisi; suplemen bernutrisi bayi; suplemen bernutrisi dengan probiotik; suplemen bernutrisi keperluan medis; suplemen bubuk nutrisi; suplemen dan sediaan herbal; suplemen dan sediaan nutrisi; suplemen diet; suplemen diet albumin; suplemen diet alginat; suplemen diet atau zat gizi tambahan; suplemen diet biji rami; suplemen diet biji rami untuk hewan; suplemen diet bubuk anggur merah; suplemen diet dari mineral untuk hewan; suplemen diet dari serbuk sari; suplemen diet dimaksudkan untuk melengkapi diet normal atau memiliki manfaat kesehatan; suplemen diet gandum; suplemen diet glukosa; suplemen diet glukosa untuk hewan; suplemen diet herbal; suplemen diet kolostrum; suplemen diet lesitin; suplemen diet probiotik; suplemen diet propolis; suplemen diet protein kedelai; suplemen diet ragi; suplemen diet royal jelly; suplemen diet seng; suplemen diet spirulina; suplemen diet untuk keperluan dokter hewan dan akuakultur; suplemen diet untuk konsumsi manusia; suplemen diet untuk manusia; suplemen diet untuk mengendalikan berat badan; suplemen diet untuk mengendalikan kolesterol; suplemen diet wheatgrass; suplemen diet yang terdiri dari asam amino; suplemen diet, suplemen nutrisi dan suplemen makanan; suplemen gizi bubuk; suplemen gizi dalam bentuk bubuk; suplemen gizi dalam bentuk bubuk untuk keperluan medis; suplemen gizi dalam bentuk bubuk, bukan untuk keperluan medis; suplemen gizi dalam bentuk butiran; suplemen gizi dalam bentuk butiran untuk keperluan medis; suplemen gizi dalam bentuk granular, bukan untuk keperluan medis; suplemen gizi dalam bentuk gummies; suplemen gizi dalam bentuk kaplet; suplemen gizi dalam bentuk kapsul; suplemen gizi dalam bentuk kapsul untuk keperluan medis; suplemen gizi dalam bentuk kapsul, bukan untuk keperluan medis; suplemen gizi dalam bentuk kunyah; suplemen gizi dalam bentuk minuman; suplemen gizi dalam bentuk tablet; suplemen gizi dalam bentuk tablet untuk keperluan medis; suplemen gizi dalam bentuk tablet, bukan untuk keperluan medis; suplemen gizi dalam sifat campuran minuman bubuk; suplemen gizi dalam sifat campuran minuman bubuk untuk keperluan medis; suplemen gizi dalam sifat campuran minuman bubuk, bukan untuk tujuan medis; suplemen gizi dalam sifat

ramuan herbal campuran; suplemen gizi dalam sifat ramuan herbal campuran untuk keperluan medis; suplemen gizi mineral; suplemen gizi terutama terdiri dari kalsium; suplemen gizi terutama terdiri dari magnesium; suplemen gizi terutama terdiri dari seng; suplemen gizi terutama terdiri dari zat besi; suplemen gizi untuk anjing; suplemen gizi untuk bahan makanan hewani; suplemen gizi untuk bahan makanan hewani, untuk keperluan medis; suplemen gizi untuk hewan; suplemen gizi untuk keperluan kesehatan hewan; suplemen gizi untuk manusia; suplemen gizi untuk pakan ternak; suplemen gizi untuk ternak; suplemen gizi yang mengandung vitamin dan mineral; suplemen gizi yang terbuat dari pati diadaptasi untuk keperluan medis; suplemen herbal; suplemen herbal dalam bentuk cair; suplemen herbal dan makanan untuk membantu produksi susu pada hewan menyusui; suplemen homeopati; suplemen kalsium; suplemen karbohidrat; suplemen kehamilan; suplemen makanan; suplemen makanan alami untuk mengobati claustrophobia; suplemen makanan berbasis karbohidrat; suplemen makanan berbasis kiwicha; suplemen makanan berbasis maca; suplemen makanan berbasis protein; suplemen makanan berbasis quinoa; suplemen makanan bervitamin; suplemen makanan bubuk; suplemen makanan bubuk untuk keperluan medis; suplemen makanan bubuk, bukan untuk tujuan medis; suplemen makanan dalam bentuk bubuk; suplemen makanan dalam bentuk bubuk untuk keperluan medis; suplemen makanan dalam bentuk bubuk, bukan untuk keperluan medis; suplemen makanan dalam bentuk bubuk, cairan, kapsul dan tablet, semua untuk keperluan medis; suplemen makanan dalam bentuk butiran; suplemen makanan dalam bentuk granular untuk keperluan medis; suplemen makanan dalam bentuk granular, bukan untuk keperluan medis; suplemen makanan dalam bentuk kapsul; suplemen makanan dalam bentuk kapsul untuk keperluan medis; suplemen makanan dalam bentuk kapsul, bukan untuk keperluan medis; suplemen makanan dalam bentuk tablet; suplemen makanan dalam bentuk tablet untuk keperluan medis; suplemen makanan dalam bentuk tablet, bukan untuk keperluan medis; suplemen makanan dalam sifat ramuan herbal campuran; suplemen makanan dalam sifat ramuan herbal campuran, bukan untuk tujuan medis; suplemen makanan dan gizi untuk olahraga ketahanan; suplemen makanan dan nutrisi sebagai suplemen makanan pembentuk otot; suplemen makanan dan nutrisi/gizi untuk penurunan berat badan; suplemen makanan dengan efek kosmetik; suplemen makanan di alam infus herbal campuran untuk keperluan medis; suplemen makanan diet; suplemen makanan diet bubuk; suplemen makanan diet bubuk untuk keperluan medis; suplemen makanan diet bubuk, bukan untuk tujuan medis; suplemen makanan diet dalam bentuk bubuk; suplemen makanan diet dalam bentuk bubuk untuk keperluan medis; suplemen makanan diet dalam bentuk bubuk, bukan untuk keperluan medis; suplemen makanan diet dalam bentuk butiran; suplemen makanan diet dalam bentuk granular untuk keperluan medis; suplemen makanan diet dalam bentuk granular, bukan untuk keperluan medis; suplemen makanan diet dalam bentuk kapsul; suplemen makanan diet dalam bentuk kapsul untuk keperluan medis; suplemen makanan diet dalam bentuk kapsul, bukan untuk keperluan medis; suplemen makanan diet dalam bentuk tablet; suplemen makanan diet dalam bentuk tablet untuk keperluan medis; suplemen makanan diet dalam bentuk tablet, bukan untuk keperluan medis; suplemen makanan diet dalam sifat bar protein siap makan; suplemen makanan diet dalam sifat bar protein siap makan untuk keperluan medis; suplemen makanan diet dalam sifat bar protein siap makan, bukan untuk tujuan medis; suplemen makanan diet dalam sifat campuran herbal campuran, bukan untuk tujuan medis; suplemen makanan diet dalam sifat campuran minuman bubuk; suplemen makanan diet dalam sifat campuran minuman bubuk untuk keperluan medis; suplemen makanan diet dalam sifat campuran minuman bubuk, bukan untuk tujuan medis; suplemen makanan diet dalam sifat ramuan herbal campuran untuk keperluan medis; suplemen makanan diet di alam infus herbal campuran; suplemen makanan diet yang terdiri dari ekstrak herbal dehidrasi dalam bentuk kapsul; suplemen makanan hewan; suplemen makanan kesehatan; suplemen makanan kesehatan terutama terbuat dari minyak; suplemen makanan kesehatan untuk orang dengan kebutuhan diet khusus; suplemen makanan mineral; suplemen makanan mineral untuk manusia; suplemen makanan obat berbasis kolagen; suplemen makanan obat untuk konsumsi manusia; suplemen makanan terdiri dari mineral; suplemen makanan terutama terdiri dari kalsium; suplemen makanan terutama terdiri dari magnesium; suplemen makanan terutama terdiri dari zat besi; suplemen makanan untuk bayi; suplemen makanan untuk digunakan dalam pencegahan gangguan dermatologis; suplemen makanan untuk digunakan dalam pencegahan gangguan kardiovaskular; suplemen makanan untuk digunakan dalam pencegahan gangguan mukosa; suplemen makanan untuk digunakan dalam pencegahan gangguan neurologis; suplemen makanan untuk digunakan dalam pencegahan gangguan otot; suplemen makanan untuk digunakan dalam pencegahan gangguan sendi; suplemen makanan untuk digunakan dalam pencegahan gangguan terkait jaringan ikat; suplemen makanan untuk digunakan dalam pencegahan gangguan tulang; suplemen makanan untuk digunakan dalam pengobatan gangguan dermatologis; suplemen makanan untuk digunakan dalam pengobatan gangguan kardiovaskular; suplemen makanan untuk digunakan dalam pengobatan gangguan mukosa; suplemen makanan untuk digunakan dalam pengobatan gangguan neurologis; suplemen makanan untuk digunakan dalam pengobatan gangguan otot; suplemen makanan untuk digunakan dalam pengobatan gangguan sendi; suplemen makanan untuk digunakan dalam pengobatan gangguan terkait jaringan ikat; suplemen makanan untuk digunakan dalam pengobatan gangguan tulang; suplemen makanan untuk hewan; suplemen makanan untuk hewan peliharaan; suplemen makanan untuk hewan peliharaan dalam bentuk suguhan; suplemen makanan untuk hewan peliharaan dalam sifat campuran minuman bubuk; suplemen makanan untuk keperluan kesehatan hewan; suplemen makanan untuk manusia; suplemen makanan untuk manusia dan hewan; suplemen makanan untuk perbaikan struktural struktur epidermis; suplemen makanan untuk perlindungan struktural struktur epidermis; suplemen makanan untuk ternak; suplemen makanan untuk unggas, sapi, babi dan ternak lainnya; suplemen makanan yang mengandung bahan-bahan alami; suplemen makanan yang terdiri dari mineral; suplemen makanan yang terdiri dari vitamin; suplemen makanan yang tidak mengandung obat untuk konsumsi manusia (minyak); suplemen makanan, bukan untuk kegunaan medis; suplemen mineral; suplemen minuman kolagen; suplemen minyak biji rami; suplemen nutrisi; suplemen nutrisi atau makanan dalam bentuk daya atau sachet; suplemen nutrisi bubuk untuk keperluan medis; suplemen nutrisi bubuk, bukan untuk keperluan medis; suplemen nutrisi cair; suplemen nutrisi dalam sifat ramuan herbal campuran, bukan untuk tujuan medis; suplemen nutrisi ekstrak herbal; suplemen nutrisi non-obat untuk pakan ternak; suplemen nutrisi untuk hewan peliharaan; suplemen nutrisi untuk kucing; suplemen nutrisi untuk manusia dan hewan; suplemen nutrisi yang digunakan untuk diet sebagai makanan fungsionalitas; suplemen nutrisi yang terdiri dari ekstrak jamur; suplemen obat untuk bahan makanan untuk hewan; suplemen pakan ternak untuk keperluan dokter hewan; suplemen probiotik; suplemen protein diet; suplemen protein untuk hewan; suplemen protein untuk manusia; suplemen ragi untuk hewan; suplemen tambahan dan vitamin; suplemen tambahan nutrisi dan diet; suplemen untuk ikan; suplemen untuk udang; suplemen vitalitas; suplemen vitamin; suplemen vitamin cair; suplemen vitamin dalam bentuk tablet untuk membuat minuman effervescent ketika ditambahkan ke air; suplemen vitamin dan mineral; suplemen vitamin dan mineral untuk hewan peliharaan; suplemen vitamin untuk hewan; supositoria; supositoria untuk hewan; supositoria untuk keperluan kesehatan hewan; supplemen makanan untuk keperluan medis; susu almond untuk keperluan farmasi; susu bubuk beras untuk bayi; susu bubuk dan produk susu bubuk untuk bayi, anak-anak dan orang tua; susu bubuk gandum untuk bayi; susu bubuk kambing untuk bayi; susu bubuk lactobacillus instan untuk suplemen; susu bubuk untuk bayi; susu bubuk untuk keperluan nutrisi bagi bayi; susu formula bayi; susu formula bayi dan makanan untuk bayi; susu formula bebas laktosa; susu formula untuk digunakan

dalam makanan bayi dalam paket yang sudah ditentukan sebelumnya; susu formula yang disimulasikan dalam bentuk cair dan bubuk untuk bayi; susu non-dairi dan susu berbahan dasar tanaman, sayuran, sereal, gandum, kacang-kacangan, biji-bijian, kacang-kacangan dan buah-buahan untuk bayi dan anak baru lahir; tablet alergi; tablet antibiotik; tablet hisap obat; tablet hisap pelega tenggorokan madu herbal; tablet hisap suplemen seng; tablet hisap untuk keperluan farmasi; tablet hisap yang mengandung nikotin untuk penggunaan medis; tablet vitamin; tablet vitamin efervesen; tablet-tablet yang mengandung obat; tag telinga insektisida untuk ternak; tambalan suplemen vitamin; tampon sanitasi; tampon untuk keperluan medis; tanaman obat dalam bentuk kering atau diawetkan; tapal; tapal-tapal (bahan yang lembut dan lembab yang ditempelkan ke badan) yang mengandung obat; teh aromatik untuk penggunaan obat; teh asma; teh daun kelor (jamu); teh herbal untuk tujuan pengobatan; teh obat; teh pelangsing untuk keperluan medis; teh pereduksi gula darah untuk keperluan medis; tempelan pengusir nyamuk untuk bayi; tepung ikan untuk keperluan farmasi; tepung lakteal untuk bayi; tepung untuk keperluan farmasi; terbang menghancurkan sediaan; termitisida; terpentin untuk keperluan farmasi; tes diagnostik medis; tes diagnostik medis untuk deteksi, diagnosis, dan skrining penyakit; tes immunoassay kromatografi untuk penggunaan medis; tetes hidung untuk keperluan medis; tetes mata; tetes minyak cod-liver; tetes vitamin; thiomersal; timol untuk keperluan farmasi; tincture untuk keperluan dokter hewan; tincture untuk keperluan medis; tingtur yodium; tissue diresapi dengan sediaan antibakteri; tisu antiseptik sekali pakai; tisu basah antibakteri; tisu dan tisu diresapi dengan lotion dan krim farmasi; tisu disinfektan sekali pakai; tisu pelindung kulit pelindung untuk penggunaan medis; tisu pembersih; tisu sanitasi sekali pakai; tisu sekali pakai diresapi dengan lotion penolak serangga untuk digunakan manusia; tisu yang diresapi dengan desinfektan; tisu yang diresapi dengan sediaan medis; tisu yang mengandung obat yang telah dilembabkan sebelumnya; toner kulit obat; tongkat belerang [disinfektan]; tongkat belerang untuk digunakan sebagai disinfektan; tongkat pengasapan; tongkat pengasapan untuk digunakan sebagai disinfektan; tonik [obat-obatan]; tonik restorative (obat-obatan); tonik untuk keperluan dokter hewan; tonik untuk keperluan medis; transplantasi [jaringan hidup]; troches; trypsins untuk keperluan medis; tulang; tunas ganja kering untuk tujuan medis; uji diagnostik untuk keperluan medis; unsur (agents) terapeutik (medis); urease untuk keperluan medis; urutan asam nukleat untuk keperluan medis dan kedokteran hewan; vaksin; vaksin hewan; vaksin hewan untuk babi; vaksin hewan untuk domba; vaksin hewan untuk hewan jenis lembu; vaksin hewan untuk keperluan pengobatan; vaksin melawan infeksi pneumokokus; vaksin melawan influenza; vaksin tidak termasuk antalgik, produk anti-nyeri dan produk non-steroid anti-inflamasi; vaksin untuk babi; vaksin untuk hewan-hewan akuatik; vaksin untuk kuda; vaksin untuk penggunaan manusia; vaksin untuk ternak; vaping cannabis untuk keperluan medis; vasokonstriktor; vermifuges; vesikan; virucides; vitamin; vitamin bergetah; vitamin dan mineral batangan untuk keperluan medis; vitamin dan mineral untuk digunakan dalam pencegahan gangguan dermatologis; vitamin dan mineral untuk digunakan dalam pencegahan gangguan kardiovaskular; vitamin dan mineral untuk digunakan dalam pencegahan gangguan mukosa; vitamin dan mineral untuk digunakan dalam pencegahan gangguan neurologis; vitamin dan mineral untuk digunakan dalam pencegahan gangguan otot; vitamin dan mineral untuk digunakan dalam pencegahan gangguan sendi; vitamin dan mineral untuk digunakan dalam pencegahan gangguan terkait jaringan ikat; vitamin dan mineral untuk digunakan dalam pencegahan gangguan tulang; vitamin dan mineral untuk digunakan dalam pengobatan gangguan dermatologis; vitamin dan mineral untuk digunakan dalam pengobatan gangguan kardiovaskular; vitamin dan mineral untuk digunakan dalam pengobatan gangguan mukosa; vitamin dan mineral untuk digunakan dalam pengobatan gangguan neurologis; vitamin dan mineral untuk digunakan dalam pengobatan gangguan otot; vitamin dan mineral untuk digunakan dalam pengobatan gangguan sendi; vitamin dan mineral untuk digunakan dalam pengobatan gangguan terkait jaringan ikat; vitamin dan mineral untuk digunakan dalam pengobatan gangguan tulang; vitamin dan mineral untuk penggunaan oral; vitamin dan mineral untuk perbaikan struktural struktur epidermis; vitamin dan mineral untuk perlindungan struktural struktur epidermis; vitamin dan obat untuk burung; vitamin dan obat untuk kucing; vitamin dan obat untuk unggas; vitamin dan suplemen makanan diet untuk hewan; vitamin dan suplemen vitamin; vitamin prenatal; vitamin untuk anak-anak; vitamin untuk bayi; vitamin untuk hewan; vitamin untuk hewan peliharaan; vitamin untuk orang dewasa; witch hazel [astringent]; yodium untuk keperluan farmasi; zat antibakteri untuk keperluan medis; zat dan sediaan diet untuk penurunan berat badan; zat diet untuk penggunaan medis, makanan untuk bayi; zat diet yang diadaptasi untuk penggunaan dokter hewan; zat diet yang disesuaikan untuk penggunaan medis, makanan untuk bayi; zat diet yang terdiri dari vitamin, mineral, asam amino dan unsur mikro; zat farmasi; zat gizi untuk kultur mikroorganisme; zat gizi untuk mikroorganisme; zat kontras radiologis untuk keperluan medis; zat makanan yang terdiri dari vitamin, mineral dan elemen, baik secara individu atau dalam kombinasi; zat radioaktif untuk keperluan medis; zat radioaktif yang disegel untuk keperluan medis===

210	Nomor Permohonan	:	D102021043106	540 Etiket
220	Tanggal Penerimaan	:	25/06/2021 14:38:05	
320	Prioritas	:		
730	Nama Pemohon	:	FIRSTY GRAHA TAURISDIANTO	
	Alamat Pemohon	:	PARK ROYAL REGENCY BLOK B2/11, DESA. SIDOKERTO, KEC.BUDURAN, SIDOARJO, Kabupaten Sidoarjo, Jawa Timur	
740	Nama Kuasa	:		
	Alamat Kuasa	:		
	Tipe Merek	:	Merek Kata dan Lukisan	
	Nama Merek	:	DUA JANGKAR MAS	
566	Arti Bahasa	:	Tidak Ada Terjemahan	
591	Uraian Warna	:	PUTIH, BIRU	
511	Kelas Barang/Jasa	:	30	
510	Uraian Barang/Jasa	:	===Kerupuk; Kerupuk bawang; kerupuk; kerupuk ikan===	



210	Nomor Permohonan	:	DID2021043107	540 Etiket
220	Tanggal Penerimaan	:	25/06/2021 14:38:51	
320	Prioritas	:		

730 Nama Pemohon : PT. CALTERA BIOBIRU NUSANTARA
Alamat Pemohon : Raya Satelit Utara Blok BT No.29 Surabaya, Kota Surabaya, Jawa Timur
740 Nama Kuasa : Hari Purnomo Chandra B.Sc.
Alamat Kuasa : Jalan Kartini Nomor 88-A, Surabaya

MICROBIOME
BY CALTERA

Tipe Merek : Merek Kata
Nama Merek : MICROBIOME By CALTERA
566 Arti Bahasa :
591 Uraian Warna : Hitam
511 Kelas Barang/Jasa : 32
510 Uraian Barang/Jasa : ===Bubuk ginseng untuk minuman; Jus buah atau sayuran; Minuman buah-buahan dan jus buah-buahan termasuk minuman bernutrisi dan jus berbasis buah; Minuman ekstrak buah atau sayuran yang bebas alkohol; Minuman jus buah dan sayuran dalam kelas ini yang mengandung vitamin, mineral atau suplemen gizi lainnya; Minuman sari sayuran; Minuman sayuran; Sari sayuran; Sirup konsentrat atau serbuk yang digunakan dalam sediaan minuman buah; Sirup, konsentrat, dan bubuk untuk membuat air rasa, minuman hipotonik, isotonik dan hipertonik, minuman dan jus buah, minuman energi dan minuman olahraga; bubuk untuk membuat minuman; bubuk yang digunakan dalam persiapan minuman olahraga; bubuk yang digunakan dalam persiapan minuman ringan; esensi untuk membuat minuman; jus sayuran [minuman]; konsentrat sayur untuk membuat minuman; konsentrat, sirup dan bubuk yang digunakan dalam persiapan minuman ringan; minuman fermentasi lacto berbahan dasar buah; minuman fermentasi lacto berbahan dasar sayuran; minuman olahraga dan minuman berenergi; minuman ringan; minuman, yaitu, air minum, air minum dengan rasa, air mineral dan air soda dan minuman non-alkohol lainnya, yaitu, minuman ringan, minuman penambah tenaga dan minuman untuk olah raga; serbuk digunakan dalam persiapan minuman berbahan dasar buah; sirup, konsentrat dan bubuk untuk membuat minuman; smoothie (sari sayuran)===

---

210 Nomor Permohonan : D222021043108
220 Tanggal Penerimaan : 25/06/2021 14:39:48
320 Prioritas :
730 Nama Pemohon : PT TARU MARTANI
Alamat Pemohon : Jalan Kompol Bambang Suprapto 2-A Kel. Baciro, Kec. Gondokusuman, Kota Yogyakarta, D.I. Yogyakarta, Kota Yogyakarta, DI Yogyakarta, 55225
740 Nama Kuasa :
Alamat Kuasa :

540 Etiket

18
ROLLINGTOBACCO

Tipe Merek : Merek Kata dan Lukisan
Nama Merek : ROLLINGTOBACCODELAPANBELAS
566 Arti Bahasa : Tidak Ada Terjemahan
591 Uraian Warna : Hitam; Putih;
511 Kelas Barang/Jasa : 34
510 Uraian Barang/Jasa : ===Alat genggam untuk memasukkan tembakau kedalam tabung kertas; Alat untuk memadamkan rokok dan cerutu yang dipanaskan serta batang-batang tembakau yang dipanaskan; Alat untuk memanaskan tembakau untuk tujuan penghirupan; Asbak, kantong, tempat atau kotak untuk batang tembakau; Barang-barang keperluan perokok untuk produk-produk tembakau yang dipanaskan; Barang-barang untuk digunakan dengan tembakau; Batang tembakau; Bubuk tembakau; Bubuk yang mengandung nikotin untuk digunakan dalam perangkat untuk melepaskan nikotin dengan dihirup sebagai pengganti tembakau; Hookah dengan tembakau perasa; Kaleng tembakau; Kapsul, pods, tabung dan kartrid yang diisi dengan bubuk yang mengandung nikotin, gel atau cairan sebagai pengganti tembakau; Kotak tembakau; Kotak tembakau hirup; Larutan perasa nikotin cair tanpa tembakau untuk digunakan dalam penguap oral dan larutan isi ulang cair untuk katrid penguap oral; Penusuk tembakau; Penyaring udara yang digunakan sebagai pengganti rokok tembakau; Perangkat elektronik dan bagian-bagiannya untuk memanaskan rokok atau tembakau untuk melepaskan aerosol yang mengandung nikotin untuk inhalasi; Perangkat untuk melepaskan nikotin dengan inhalasi bubuk yang megandung nikotin sebagai pengganti tembakau; Perangkat untuk memadamkan rokok yang dipanaskan atau batang tembakau yang dipanaskan; Perangkat untuk menghirup pengganti tembakau; Perasa untuk tembakau dan hookah; Perasa, selain minyak atsiri, untuk tembakau; Perasa, selain minyak esensial, untuk digunakan dalam rokok elektronik dan dalam perangkat untuk inhalasi pengganti tembakau yang tidak mengandung nikotin; Perasa, selain minyak esensial, untuk tembakau; Rokok dengan atau tanpa filter, terbuat dari campuran tembakau dan cengkeh (bukan untuk keperluan medis); Rokok elektronik dengan tembakau perasa; Rokok non-medis yang menggandung pengganti tembakau; Rokok yang mengandung bahan pengganti tembakau; Selubung pipa panjang tembakau; Sisik (Tembakau); Tembakau hookah (shisha); Tembakau linting; Tembakau mentah atau yang sudah diolah; Tembakau molase; Tembakau parut; Tembakau perasa; Tembakau, baik yang diproduksi atau tidak diproduksi; Tempat untuk perangkat elektronik yang digunakan untuk memanaskan tembakau; Tempat, sarung atau kantong pelindung dan tempat, sarung atau kantong untuk membawa-bawa untuk rokok elektronik, perangkat rokok elektronik atau produk untuk memanaskan tembakau; Tempat, sarung atau kantong untuk perangkat elektronik yang digunakan memanaskan tembakau; Tempat, sarung, kantong, tempat atau kotak untuk produk-produk tembakau untuk keperluan dipanaskan; Wadah dan tempat penyimpan tembakau bukan dari logam mulia; Wadah tembakau bukan dari logam mulia; aksesoris untuk perangkat untuk memanaskan tembakau; alat penguap tembakau; cotton bud khusus diadaptasi untuk perangkat elektronik yang digunakan untuk memanaskan tembakau; dudukan dalam mobil untuk perangkat elektronik yang digunakan untuk memanaskan tembakau; evaporator tembakau; evaporator untuk tembakau; filter tembakau; gutka [mengunyah tembakau]; kantong nikotin oral bebas tembakau (bukan untuk penggunaan medis); kantong tembakau; kasus pelindung untuk perangkat elektronik yang digunakan untuk

memanaskan tembakau; kertas penyerap untuk pipa tembakau; kiseru [pipa tembakau panjang Jepang]; kizami [tembakau parut Jepang]; kotak tembakau; kotak tembakau dari logam mulia; kotak tembakau hirup; kotak tembakau, bukan dari logam mulia; kotak untuk perangkat elektronik yang digunakan memanaskan tembakau; merokok tembakau; molase herbal [pengganti tembakau]; nikotin untuk produk-produk tembakau yang dipanaskan-tidak dibakar atau produk-produk tembakau yang dipanaskan; pan masala [sebagai pengganti tembakau kunyah]; pembersih pipa untuk pipa tembakau; pengganti tembakau; pengganti tembakau untuk keperluan inhalasi; pengganti tembakau, bukan untuk keperluan medis; penggiling tembakau; penutup dekoratif untuk perangkat elektronik yang digunakan untuk memanaskan tembakau; perangkat dan bagian dari perangkat untuk memanaskan tembakau; perangkat elektronik dan bagian-bagiannya untuk memanaskan rokok atau tembakau untuk melepaskan aerosol yang mengandung nikotin inhalasi; perangkat pemanas tembakau; perangkat penguap oral untuk perokok, produk-produk tembakau dan pengganti tembakau; perasa, selain minyak atsiri, untuk pengganti tembakau; perasa, selain minyak atsiri, untuk tembakau; perusak untuk pipa tembakau; pipa tembakau; pipa tembakau dari logam mulia; pipa tembakau mentol; pipa tembakau, bukan dari logam mulia; pipa untuk merokok pengganti tembakau mentolated; produk tembakau untuk tujuan dipanaskan; produk tembakau untuk tujuan dipanaskan agar melepaskan aerosol yang mengandung nikotin untuk inhalasi; produk-produk tembakau; produk-produk tembakau yang dipanaskan; produk-produk tembakau yang dipanaskan-tidak dibakar; rak pipa untuk pipa tembakau; rokok bebas tembakau, selain untuk keperluan medis; rokok yang mengandung pengganti tembakau, bukan untuk keperluan medis; sarung untuk pipa tembakau Asia yang panjang; swab pembersih khusus diadaptasi untuk perangkat elektronik yang digunakan untuk memanaskan tembakau; tas untuk membawa perangkat elektronik yang digunakan untuk memanaskan tembakau; tembakau; tembakau daun; tembakau kunyah; tembakau linting tangan; tembakau mentah; tembakau mentolasi; tembakau pipa; tembakau rokok; tembakau sirih dengan tembakau; tembakau sirih tanpa tembakau; tembakau tanpa asap; tembakau untuk digulung sendiri; tembakau untuk dihirup; tembakau untuk dihirup dengan tembakau; tembakau untuk dihirup tanpa tembakau; tembakau untuk rokok-rokok yang dilinting sendiri; tembakau yang dipanaskan; tempat, sarung atau kantong yang terbuat dari kulit atau kulit imitasi untuk perangkat elektronik yang digunakan untuk memanaskan tembakau; tempolong untuk pengguna tembakau; tongkat pembersih khusus diadaptasi untuk perangkat elektronik yang digunakan untuk memanaskan tembakau; wadah abu tembakau; wadah tembakau; wadah tembakau bukan dari logam mulia; wadah tembakau dari logam mulia; wadah untuk menempatkan tembakau===

210	Nomor Permohonan	:	D102021043109	540 Etiket
220	Tanggal Penerimaan	:	25/06/2021 14:39:56	
320	Prioritas	:		
730	Nama Pemohon	:	FIRSTY GRAHA TAURISDIANTO	
	Alamat Pemohon	:	PARK ROYAL REGENCY BLOK B2/11, DESA. SIDOKERTO, KEC.BUDURAN, SIDOARJO, Kabupaten Sidoarjo, Jawa Timur	
740	Nama Kuasa	:		
	Alamat Kuasa	:		
	Tipe Merek	:	Merek Kata dan Lukisan	
	Nama Merek	:	PUTRA JANGKAR	
566	Arti Bahasa	:	Tidak Ada Terjemahan	
591	Uraian Warna	:	BIRU, PUTIH, ORANGE, HIJAU, HITAM, KUNING	
511	Kelas Barang/Jasa	:	30	
510	Uraian Barang/Jasa	:	===Kerupuk; Kerupuk bawang; kerupuk; kerupuk ikan===	



210	Nomor Permohonan	:	DID2021043110	540 Etiket
220	Tanggal Penerimaan	:	25/06/2021 14:44:23	
320	Prioritas	:		
730	Nama Pemohon	:	Intel Corporation	
	Alamat Pemohon	:	2200 Mission College Boulevard, Santa Clara, California, 95052, USA	
740	Nama Kuasa	:	Yurio Astari S.E.,	
	Alamat Kuasa	:	Suite 702, Pondok Indah Office Tower 2 Jl. Sultan Iskandar Muda Kav. V-TA	
	Tipe Merek	:	Merek Suara	
	Nama Merek	:	SOUND MARK (NEW 2021)	
566	Arti Bahasa	:		
591	Uraian Warna	:	Hitam, putih	
511	Kelas Barang/Jasa	:	9	
510	Uraian Barang/Jasa	:	===Chip prosesor semikonduktor; Komputer genggam; Perangkat keras dan perangkat lunak komputer untuk membuat, memfasilitasi, dan mengelola akses jarak jauh ke dan komunikasi dengan jaringan area lokal (lans), jaringan pribadi virtual (vpn), jaringan area luas (wans) dan jaringan komputer global; Perangkat keras dan perangkat lunak komputer untuk mengembangkan, memelihara, dan menggunakan jaringan komputer area lokal dan luas; Perangkat keras komputer untuk komunikasi jaringan nirkabel; Perangkat lunak yang dapat memprogram mikroprosesor; chip sirkuit terpadu; komputer laptop; komputer notebook; komputer portable; perangkat keras jaringan komputer; perangkat keras komputer; perangkat semikonduktor; prosesor semikonduktor; server; sirkuit terpadu===	

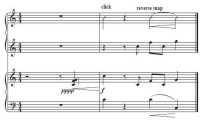

210	Nomor Permohonan	:	DID2021043111
220	Tanggal Penerimaan	:	25/06/2021 14:44:38
320	Prioritas	:	
730	Nama Pemohon	:	WINTA CHANDRA
	Alamat Pemohon	:	Jl. Mahkamah Dalam No. 1-PP,Kel. Mesjid, Kec. Medan Kota, Medan , Kota Medan, Sumatera Utara
740	Nama Kuasa	:	Ang Jason S.E.,
	Alamat Kuasa	:	Jalan Angke Jaya 7 No 22 Rt/012 Rw/005 Angke

540 Etiket

	Tipe Merek	:	Merek Kata dan Lukisan
	Nama Merek	:	AMRIC
566	Arti Bahasa	:	
591	Uraian Warna	:	merah, biru
511	Kelas Barang/Jasa	:	16
510	Uraian Barang/Jasa	:	===Adhesive aluminium foil untuk alat tulis-menulis/ keperluan rumah-tangga; Adhesive film untuk keperluan alat tulis-menulis/ rumah tangga; Al-Qur`an (Tercetak); Alas meja; Alat penanda buku; Alat penyalur pita perekat [keperluan kantor]; Alat tulis menulis kertas dan amplop; Alat tulis untuk kegiatan bermain anak-anak; Alat tulis untuk kegiatan pendidikan anak-anak; Alat-alat pendidikan atau pengajaran (kecuali perkakas); Album untuk stiker; Alkitab; Arsip dokumen; Bahan cetakan terkait dengan pertanian dan hortikultura, termasuk buku dan majalah; Bahan kemasan dari kertas, kardus, karton dan/atau plastik; Bahan kemasan untuk makanan terbuat dari kertas dan plastik; Bahan kerajinan kertas; Bahan kertas, karton dan plastik untuk membungkus dan mengemas; Bahan pembungkus; Bahan pengajaran cetak untuk instruksi; Bahan pengepak [bahan pengganjal, bahan pengisi] dari kertas atau kardus; Bahan penutup untuk buku; Bahan penutup untuk buku kecil; Bahan penutup untuk majalah; Bahan perekat untuk keperluan tulis menulis atau rumah tangga; Bahan perekat untuk keperluan tulis menulis dan rumah tangga; Bahan-bahan cetak, yaitu, kertas dan karton untuk digunakan dalan pembuatan kartu identitas, kartu telepon, cek, kartu kredit atau kartu bank, passpor, dokumen visa, sim, kartu kesehatan, kartu pemilih, kartu penduduk, ijin tinggal, kartu kesehatan profesional dan dokumen administratif pribadi lainnya yang terdiri dari area yang dapat dibaca oleh mesin; Bahan-bahan pengepak terbuat dari karet atau plastik; Barang cetakan dan barang-barang yang terbuat dari kertas, yaitu, kalender, poster, jurnal kosong, buku catatan; Barang cetakan untuk keperluan pengajaran; Barang cetakan untuk keperluan periklanan; Barang cetakan utuk keperluan pendidikan; Barang cetakan, yaitu, buku komik, novel grafis, selebaran instruksional dalam bidang permainan komputer, manual/petunjuk untuk permainan video, panduan strategi untuk permainan; Barang terbuat dari kertas; Barang-barang cetakan, yaitu, koran, foto-foto, majalah, buku, majalah cetak, buletin, dan brosur di bidang hukum; Barang-barang cetakan, yaitu, koran, foto-foto, majalah, buku, majalah cetak, buletin, dan brosur di bidang sekuritas, opsi dan instrumen keuangan lain; Barang-barang terbuat dari karton, yaitu file dan folder dokumen, tag untuk kado, kotak kado; Barang-barang terbuat dari kertas, yaitu buku nota, buku catatan, buku harian, jurnal kosong, buku tulis dan kertas tulis; Barang-barang tercetak, termasuk majalah, buku, brosur, kalender, katalog; Bendera iklan; Berita berkala; Berita berkala, brosur, pamflet, dan jadwal pertandingan yang terkait dalam bidang bola basket; Bola dunia; Brosur komputer; Brosur-brosur; Buklet untuk perkenalan produk dan iklan; Buku agenda; Buku anak-anak; krayon; spidol dengan ujung bulu kempa atau serat yang padat; pena untuk menandai; spidol/penanda; kartu liburan; pena tinta; majalah dalam bidang fesyen, mainan dan fantasi; buku untuk koleksi autograf; jurnal kosong; buku komik; kalender; buku kegiatan anak-anak; buku harian; map; kertas hadiah/kado; kantong hadiah/kado; kartu undangan; novel grafis; kartu ucapan; kotak kerajinan hobi untuk membuat kolase; kotak kerajinan hobi untuk dikerjakan dengan kompon pemodelan; kompon pemodelan; serbet kertas; buku catatan; bloknot; novel; poster; alat tulis menulis; buku stiker; kartu perdagangan, selain untuk permainan; pola untuk membuat pakaian; pensil; stiker [alat tulis menulis]; kotak penyimpanan terbuat dari karton, semua barang di atas untuk anak-anak dan berhubungan dengan dan/atau berkaitan dengan koleksi boneka dan/atau aksesoris boneka; Buku atau kertas pelajaran; Buku catatan; Buku dan majalah dalam bidang hiburan; Buku kecil pelatihan; Buku kecil uji cetak; Buku kerja harian; Buku panduan referensi; Buku pencatatan; Buku tahunan (barang cetakan); Buku tanda terima / kuitansi; Buku tulis; Buku-buku nota yang dapat direkatkan; Busa berperekat untuk alat tulis-menulis/ keperluan rumah-tangga; Cairan penghapus; Catatan terima kasih; Daftar (barang cetakan); Daftar laundry tercetak; Data terekam dari internet dalam bentuk kertas; Desain gambar yang dihasilkan dengan bantuan komputer; Diktat (Buku); Dokumen; Dokumen yang dicetak; Dokumentasi computer dalam bentuk cetak; Fibre tipp maker; Film laminating (alat tulis); Film plastik berperekat untuk tujuan pelindungan; Foil, bukan logam untuk pengemasan makanan; Folder Manila; Folder dokumen; Form perjanjian; Formulir; Formulir bisnis cetak; Formulir yang dicetak; Gambar kalkir [dekalkomania]; Grafik/bagan; Grafis (barang cetakan); Handuk tangan Kertas; Hasil cetakan; Hiasan dekoratif yang ditaruh di ujung atas pensil; Housebreaking pads sekali pakai dari kertas atau selulosa untuk hewan peliharaan; Huruf cetakan untuk tulisan penanda pintu dorong atau tarik; Iklan (Barang Cetakan); Isolasi kertas; Jekrekan; Jepitan kertas; Kain berperekat untuk alat tulis-menulis/ keperluan rumah-tangga; Kain lap kertas; Kain pembersih yang terbuat dari bahan tidak dirajut/ tidak ter-anyam; Kantong dan wadah dari kertas untuk pengemasan; Kantong dari bahan sintetis untuk pembungkus dan pengemasan; Kantong hadiah dari bahan biodegradable; Kantong kertas dan plastik untuk pengemasan; Kantong pembawa (sekali pakai) terbuat dari kertas atau plastik; Kantong penyimpanan makanan dari plastik untuk keperluan rumah tangga; Kantong plastik HD; Kantong plastik klip; Kantong plastik opp; Kantong plastik putih susu laundry; Kantong plastik untuk membungkus bahan makanan; Kantong sampah dari bahan biodegradable; Kantong sandwich; Kantong untuk membawa belanjaan dari bahan biodegradable; Kantong, tempat, foil dari kertas; Kardus tahan air; Karet gelang untuk keperluan rumah tangga; Karton; Karton manila; Karton-karton khusus untuk segala jenis sepatu, sandal, sepatu olah raga, yang disisipkan di bagian dalam; Kartu bisnis; Kartu cetak, selain bersandi atau magnetic; Kartu diskon, selain bersandi atau magnetic; Kartu hadiah; Kartu hadiah terbuat dari kertas; Kartu loyalti non-magnetik; Kartu nama; Kartu peringatan tidak diganggu dari karton; Kartu terima kasih; Kartu yang dilaminasi (barang cetakan); Karung kertas untuk pembungkus; Kertas; Kertas Berlapis plastik untuk pembungkus makanan; Kertas India; Kertas Jepang; Kertas Sembahyang; Kertas catatan; Kertas cetak untuk melapisi permukaan benda dari busa; Kertas cetak untuk melapisi permukaan benda kerja dari kayu, logam atau plastik dan kertas release dan foil plastik; Kertas dapur untuk memasak; Kertas debu; Kertas filter; Kertas foto; Kertas handuk; Kertas handuk basah; Kertas higienis; Kertas karton; Kertas kerajinan; Kertas kerajinan tangan Jepang; Kertas menulis dan

menggambar; Kertas pembungkus Natal; Kertas penanda, dicetak; Kertas perekat untuk keperluan rumah tangga; Kertas serap minyak; Kertas termal; Kertas untuk menyerap minyak dapur; Kertas, kardus, dan barang-barang yang terbuat dari bahan-bahan ini, tidak termasuk dalam kelas-kelas lain, yaitu kertas cetak dan foil plastik dan kertas release untuk menutupi atau menata permukaan benda kerja atau perabotan; Kertas, karton dan barang-barang terbuat dari bahan-bahan ini tidak termasuk dalam kelas lain; Koleksi tempat kartu dan tempat kenang-kenangan berhubungan dengan tempat tiket, tempat kartu dagang; Kop surat; Koran Manila; Kotak cat anak-anak; Kotak dari kardus atau kertas; Kotak dokumen (alat tulis); Kotak kertas; Kotak terbuat dari karton; Kupon; Kurva Perancis; Label dari kertas atau karton yang dapat dipasang di leher botol atau sambungan daun pintu untuk bahan promosi; Label dari kertas atau karton yang dapat dipasang digulungan kain dan gantungan kain sebagai bahan promosi; Label dicetak; Label kertas; Label, bukan dari tekstil; Laminasi kertas, kardus, karton dan/atau plastik untuk membuat kemasan, wadah dan boks; Larutan karet; Lembar karton untuk kemasan; Lembar kerja (barang cetakan); Lembar kertas pelapis, khususnya pelapis ujung pada permukaan atau sudut; Lembar kertas pelapis, khususnya pelapis yang tak berujung pada permukaan akhir, untuk digunakan dalam konstruksi perabotan, desain interior, konstruksi kendaraan, dan bidang terkait; Lembaran kertas perekat untuk keperluan alat tulis; Lembaran kertas perekat untuk keperluan rumah tangga; Lembaran kertas untuk memasak; Lembaran plastik untuk tatakan kertas saat menulis; Lembaran yang dicetak; Lukisan pasir; Majalah bergambar terpublikasi untuk anak-anak; Majalah cetak dalam bidang penyelenggaraan forum periklanan, forum ekonomi, forum produk baru dan teknologi dan forum promosi; Majalah perusahaan; Manual referensi perangkat keras komputer; Manual untuk keperluan pengajaran; Manual untuk perangkat lunak komputer; Manual-manual untuk perkenalan produk dan iklan; Map Kertas; Map [alat tulis menulis]; Map untuk kertas; Materi cetak didistribustikan secara berkala; Materi kursus yang dicetak; Materi pelatihan selain peralatan; Materi pemodelan untuk keperluan pendidikan; Materi pendidikan dalam bentuk cetak; Materi pendidikan dalam bentuk cetak untuk mengajar; Materi pendidikan dalam bentuk cetak untuk mengajar bahasa; Materi pendidikan dalam bentuk tertulis; Materi pengajaran audiovisual (barang cetakan); Materi pengajaran cetak untuk informasi; Materi pengajaran cetak untuk pendidikan; Materi periklanan yang dicetak; Materi presentasi audiovisual yang dicetak; Materi promosi tercetak, termasuk selebaran, buku catatan dan brosur yang menampilkan dan memberikan informasi terkait produk telepon seluler, asessories dan perangkat telepon seluler serta segala hal yang berkaitan dengan telepon seluler, telepon pintar; Materi promosi yang terbuat dari bahan kertas atau karton dan mempunyai sambungan mika untuk ditempelkan ke meja atau rak tampilan produk; Mencetak materi dan kurikulum pendidikan, termasuk dalam hal rantai pasok, desain, pengembangan, pengujian, manufaktur, pemasaran, dan distribusi, dan karier dalam semikonduktor, elektronik, dan perangkat lunak terkait, perangkat keras, peralatan, dan jasa; Mika plastik untuk membungkus makanan; Modul (Buku); Ornamen pensil; Paket alat tulis-menulis terdiri dari kertas untuk menulis, amplop, penanda, dan stensil; Pamflet dalam hal periklanan; Pamflet panduan; Panduan (Barang Cetakan); Panduan pelatihan cetak; Panduan pelatihan dalam bentuk cetak; Papan tulis untuk anak-anak; Papan tulis untuk menulis; Pasta perekat untuk keperluan alat tulis atau rumah tangga; Pedoman mengajar; Pedoman pelatihan dalam bentuk cetak; Pelindung buku cek; Pelindung dari plastik yang melindungi fitur pengeluaran dari wadah untuk kain penyeka; Pelubang kertas; Pena penanda; Pena tarik; Pena tinta India; Pena untuk menulis dari kain tebal (felt); Pencatat nilai (barang cetakan); Penghancur CD untuk penggunaan rumah atau kantor; Penghapus tulisan di papan tempat arsip (keperluan kantor); Penjepit uang; Penutup meja dari kertas; Peralatan aktifitas terdiri dari stiker dan stempel karet; Peralatan belajar, terdiri dari penghapus pensil, penggaris untuk menggambar, rautan pensil dan tempat pensil; Perangkat menulis; Perekat [perlengkapan kantor]; Perekat busa ganda; Perekat elektrik PVC (alat tulis); Perekat film untuk keperluan alat tulis-menulis/ rumah tangga; Perencana (barang cetakan); Peta; Pewarna poster; Pita plastik untuk kemasan; Plastik film dan kantong plastik untuk membungkus dan mengemas; Plastik seal cup; Platban; Poster periklanan; Potongan kartun; Publikasi berkala; Publikasi cetak berkala; Publikasi cetak bulanan; Publikasi cetak terkait dengan kegiatan anak-anak; Publikasi cetak untuk bisnis periklanan; Publikasi cetak untuk institusi perguruan tinggi; Publikasi dan barang cetakan, yaitu kartu dagang bola basket, kartu dagang, stiker, dekal, tato sementara yang dapat dipindahkan, perangko bertema bola basket, tiket bertema bola basket, karton untuk menyimpan koleksi piringan perdagangan, papan tulis tempel dan penghapus papan tulis, papan memorandum, penjepit papan untuk menulis, tatakan gelas dari kertas, kartu pos, alas piring dari kertas, tissue wajah, kartu catatan, bantalan memo, bantalan catatan, pulpen, krayon, spidol penanda, karet gelang, pena dan pensil, kotak pena dan pensil, pena dan tatakan untuk menulis, penyangga dokumen desktop, scrapbook, stempel karet, penggaris untuk merancang, spanduk kertas dan bendera, binder dengan 3 cincin, folder alat tulis, buku catatan wirebound, buku catatan portofolio, foto-foto berbingkai dan tidak berbingkai, litografi, cetakan seni, poster, kalender, stiker bumper, sampul buku, penunjuk halaman buku, kertas pembungkus, buku kegiatan anak-anak, buku mewarnai anak-anak; Publikasi iklan tercetak; Publikasi mingguan (barang cetakan); Publikasi tercetak dalam bentuk bahan ajar di bidang manajemen bisnis; Publikasi tercetak dalam bentuk bahan ajar di bidang manajemen proyek; Publikasi tercetak dalam bentuk bahan ajar di bidang manajemen strategis; Publikasi tercetak dalam bentuk berita berkala di bidang manajemen bisnis; Publikasi tercetak dalam bentuk berita berkala di bidang manajemen proyek; Publikasi tercetak dalam bentuk berita berkala di bidang manajemen strategis; Publikasi tercetak dalam bentuk buku di bidang hukum; Publikasi tercetak dalam bentuk buku di bidang manajemen bisnis; Publikasi tercetak dalam bentuk buku di bidang manajemen proyek; Publikasi tercetak dalam bentuk buku di bidang manajemen strategis; Publikasi tercetak dalam bentuk buku petunjuk di bidang manajemen bisnis; Publikasi tercetak dalam bentuk buku petunjuk di bidang manajemen proyek; Publikasi tercetak dalam bentuk buku petunjuk di bidang manajemen strategis; Publikasi tercetak dalam bentuk jurnal di bidang manajemen bisnis; Publikasi tercetak dalam bentuk jurnal di bidang manajemen proyek; Publikasi tercetak dalam bentuk jurnal di bidang manajemen strategis; Publikasi tercetak dalam bentuk laporan di bidang manajemen bisnis; Publikasi tercetak dalam bentuk laporan di bidang manajemen proyek; Publikasi tercetak dalam bentuk laporan di bidang manajemen strategis; Publikasi tercetak dalam bentuk majalah di bidang manajemen bisnis; Publikasi tercetak dalam bentuk majalah di bidang manajemen proyek; Publikasi tercetak dalam bentuk majalah di bidang manajemen strategis; Publikasi tercetak dalam bentuk panduan di bidang manajemen bisnis; Publikasi tercetak dalam bentuk panduan di bidang manajemen proyek; Publikasi tercetak dalam bentuk panduan di bidang manajemen strategis; Publikasi tercetak, yaitu, buku, majalah, jurnal, direktori, pamflet, dan brosur yang berisi informasi rujukan mengenai berbagai topik di bidang keuangan, investasi, kepemilikan korporasi dan bisnis; Publikasi untuk anak-anak; Publikasi untuk promosi; Publikasi yaitu buku pegangan pengajaran, buku teknis, brosur, buku, poster, desain dan kertas perencanaan; Publikasi yang berisi deskripsi program; Publikasi, majalah, brosur, selebaran; materi pendidikan dan pengajaran (kecuali aparatus); semua barang yang tersebut di atas berhubungan dengan kebersihan, kecantikan dan perawatan pribadi; Pulpen; Replika dari tulang manusia dan binatang, atau bagian dari tulang-tulang manusia, dan fosil untuk tujuan pendidikan (bahan-bahan pendidikan, kecuali aparat); Sarung buku harian; Sarung dudukan toilet dari selulosa; Sarung dudukan toilet sekali pakai yang terbuat dari kertas; Selebaran iklan; Selebaran panduan; Selebaran publisitas; Selotip kain; Selotip timbal ganda; Serbet kertas sekali pakai untuk menghilangkan make-up; Serbet kertas untuk menghilangkan make-up; Sertifikat; Set cetak, portable [keperluan kantor]; Set lukisan anak-

anak; Spanduk dari kertas; Spanduk untuk di jalan terbuat dari kertas; Stempel (cap) dan stiker (alat tulis menulis); Stiker (decalcomanias); Stiker cetakan; Stiker pelindung; Stiker perekat; Strip kartun cetak; Substrat pada mesin cetak, yaitu film transparan, tak tembus cahaya, dan tembus cahaya untuk digunakan dengan mesin fotokopi yang menggunakan tinta, printer laser, printer yang menggunakan tinta; Surat jaminan (barang cetakan); Surat kabar perusahaan; T-kotak untuk menggambar; Tabel hitungan; Tabloid tercetak; Tabung fleksibel bukan dari logam; Tanah liat untuk membuat model; Tas goodie dari kertas atau plastik; Tas plastik cendramata; Tas plastik dan kertas; Tas, amplop, kertas, dan kantong polietilen untuk pembungkus (sediaan pembungkus); Tasbih; Tatakan kertas untuk hewan peliharaan; Teka teki silang; Tempat alat tulis menulis [set]; Tempat arsip (keperluan kantor); Tempat buku cek; Tempat dokumen; Tempat dokumen (alat tulis; Tempat kartu identitas; Tempat menyimpang buku tabungan; Tempat notepad; Tes cetak; Tiket cetak untuk acara olah raga dan hiburan; Tinta India; Tinta isi ulang pulpen; Tisu; Tisu kertas; Transfer surat yang tercetak; Tutup Pot Bunga dari kertas; Ujung pena; Ukir-ukiran dari kertas; Voucher; Wadah dan pengemasan kertas, kardus atau karton; Wadah dari kertas untuk cairan; Wadah dokumen (alat tulis); Warkat; Washi; agenda; agenda meja; alas [tatakan gelas] kartu; alas [tatakan gelas] kartu atau kardus; alas bahu dari kertas; alas dan bantalan kertas atau karton untuk pelatihan toilet [alat bantu pelatihan untuk hewan]; alas dan bantalan pelatihan rumah sekali pakai dari kertas atau karton untuk hewan peliharaan; alas kardus; alas kartu; alas kartu decanter; alas kartu makan; alas kartu untuk gelas anggur; alas kartu untuk gelas bir; alas kartu untuk gelas minum; alas kecil ditempatkan di bawah gelas; alas kecil ditempatkan di bawah gelas dari dari kertas; alas kecil ditempatkan di bawah gelas dari karton; alas kecil ditempatkan di bawah gelas untuk melindungi permukaan dari kondensasi; alas kertas [tatakan gelas] dari kertas; alas kertas decanter; alas kertas koktail; alas kertas meja; alas kertas untuk gelas anggur; alas kertas untuk gelas bir; alas kertas untuk peti; alas koin; alas koktail dari karton; alas kuda-kuda; alas makan dari karton; alas makan malam dari kertas; alas meja dari kardus; alas meja tulis; alas minuman dari karton; alas minuman dari kertas; alas pengaturan tempat meja dari kardus; alas pengaturan tempat meja dari kartu; alas pengaturan tempat meja dari kertas; alas piring dari kardus; alas piring dari kertas; alas untuk gelas bir; alas [alat tulis] pena; alat atau bahan pendidikan dan pengajaran berupa rumus spesifik yang terdiri dari 3 tahap terbuat dari karton atau kertas; alat bantu belajar (manual) dan buku untuk guru, orang tua dan anak-anak; alat dan mesin penjilid buku [peralatan kantor]; alat kertas tulis; alat pasang pasang untuk negatif sinar-X untuk keperluan non-medis; alat pelubang [keperluan kantor]; alat pemasang label; alat penjepit kertas; alat penomoran; alat seperti baki yang digunakan untuk merakit potongan-potongan jenis logam menjadi kata-kata dan garis; alat tulis; alat tulis (kartu nama, kertas kop surat); alat tulis (kartu nama, kop surat); alat tulis kantor; alat tulis kertas; alat tulis kertas kantor; alat tulis menulis; alat tulis tercetak; alat tulis, termasuk kertas, amplop, bantalan, kartu, surat, pena, dan pensil; alat untuk kesenian; alat untuk memasang foto; alat vignetting; alat-alat pendidikan dan pengajaran (kecuali perkakas); alat-alat untuk menulis; album; album acara; album foto; album foto mini; album koin; album memo; album pernikahan; album prangko; album stiker; album tanda tangan; album untuk lagu; almanak; amplop; amplop [alat tulis]; amplop botol dari kertas atau kardus; amplop kertas atau plastik untuk kemasan; amplop kertas untuk kemasan; amplop manila; amplop plastik untuk kemasan; amplop surat; anggota badan tiruan untuk keperluan instruksi medis [bahan ajar, kecuali peralatan]; angka [huruf cetak]; animasi cels; aplikator cat di sifat spons; atlas; bagian histologis untuk tujuan pengajaran; bahan ajar; bahan ajar [kecuali alat]; bahan ajar cetak dan materi pengajaran, termasuk panduan, grafik, manual; bahan ajar kertas; bahan ajar kertas, yaitu, balok pengajaran; bahan ajar tercetak; bahan cetak dalam sifat sampel warna; bahan cetakan; bahan dan alat menulis dan menggambar; bahan gambar untuk papan tulis; bahan informasi untuk tujuan pengajaran [kecuali peralatan]; bahan kemasan dari karton atau kertas untuk es; bahan kemasan karton; bahan kemasan plastik untuk sandwich; bahan kemasan terbuat dari karton; bahan kemasan terbuat dari pati; bahan kemasan yang terbuat dari kertas daur ulang; bahan kemasan yang terbuat dari kertas, kardus atau plastik, termasuk tas, lembaran, baki dan kotak; bahan kemasan yang terbuat dari pengganti kertas berbasis mineral; bahan mewarnai [instrumen gambar]; bahan pembungkus kertas; bahan pemodelan; bahan pemodelan aromatik; bahan pemodelan dan senyawa untuk digunakan oleh anak-anak; bahan pemodelan seniman; bahan pendidikan dalam kelas ini dalam bentuk buku, majalah, berita berkala dan pamflet; bahan pendidikan dan pengajaran (kecuali aparat-aparatnya); bahan pengajaran dan pengajaran; bahan pengajaran untuk tujuan informasi [kecuali peralatan]; bahan pengajaran untuk tujuan pendidikan [kecuali peralatan]; bahan pengemasan dalam bentuk material komposit kertas, kardus, karton dan/atau plastik; bahan pengemasan dan pembungkus yang terbuat dari karton, kertas dan plastik; bahan penjilid buku; bahan penyaringan kertas; bahan perekat untuk keperluan tulis menulis; bahan perekat untuk penggunaan kantor; bahan plastik untuk kemasan; bahan promosi dan iklan; bahan seniman; bahan seniman dan menggambar; bahan untuk menjilid buku dan kertas; bahan untuk tulis menulis; bahan-bahan menggambar; bahan-bahan menggambar dan bahan-bahan untuk kesenian; bahan-bahan pendidikan dan pengajaran; bahan-bahan pendidikan dan pengajaran (kecuali perkakas); bahan-bahan plastik untuk pembungkus; bahan-bahan plastik untuk pengemasan dan pembungkus; bahan-bahan publikasi dan cetakan, yaitu, buklet, majalah, pamflet, laporan, buku pedoman, kartu resep, brosur, berita berkala, alat tulis menulis; bahan-bahan untuk menjilid buku; bahan/materi cetakan untuk tujuan iklan dan promosi; baki cat; baki file [keperluan kantor]; baki pena dan pensil; baki pensil; baki surat; banner; bantalan; bantalan awal; bantalan karya seni; bantalan kertas menulis, melukis dan menggambar; bantalan kertas sekali pakai atau selulosa untuk mengganti popok; bantalan kertas untuk mengganti popok; bantalan lepas; bantalan linear sekali pakai yang tidak dipasang untuk kotoran hewan; bantalan liner sekali pakai yang tidak dipasang untuk kotak kotoran hewan; bantalan meja kalender; bantalan pengingat resep; bantalan penyerap kertas dan selulosa untuk digunakan dalam kemasan makanan; bantalan skor; bantalan slip akun; bantalan stempel; bantalan tinta; bantalan tinta untuk segel; bantalan untuk menggambar; barang cetakan; barang cetakan (kecuali buku dan majalah berkala); barang cetakan bertanda tangan; barang cetakan dibidang komputer; barang cetakan dibidang komputer tablet; barang cetakan dibidang produk multimedia, produk interaktif dan layanan daring; barang cetakan digital; barang cetakan untuk informasi pengetahuan; barang cetakan yang berhubungan dengan pendidikan, tes dan penilaian psikologis; barang cetakan yang berkaitan dengan pendidikan kesehatan; barang-barang cetakan; barang-barang cetakan dan bahan-bahan kertas; barang-barang dari karton; barang-barang dari kertas; barang-barang publikasi tercetak; barang-barang yang terbuat dari kardus; batu litograf; batu tinta [tempat penampungan tinta]; benang untuk penjilid buku; benda-benda dekoratif [ornamen] terbuat dari bubur kertas; benda-benda dekoratif [ornamen] terbuat dari karton; benda-benda dekoratif [ornamen] terbuat dari kertas; bendera dan panji-panji kertas; bendera hiasan kertas; bendera kertas; bentuk akuntansi; bentuk kertas die-cut; binder; bingkai foto; bingkai foto dari kertas; bingkai fotografi atau karya seni; bingkai susun [cetakan]; blok kertas menulis, melukis dan menggambar untuk seniman; blok pencetakan; bloknote untuk menulis; bola langit; bola terestrial; bola untuk bolpoin; bolpen; brosur; brosur cetak; brosur di bidang hukum; brosur informasi yang dicetak; brosur komputer; brosur yang dicetak; buklet; buklet informasi; buklet yang dicetak; buku; buku Anak-anak; buku agama; buku akun; buku alamat; buku anak-anak memasukkan komponen audio; buku bayi [buku cerita]; buku bayi [buku memori]; buku bergambar; buku besar [buku]; buku catatan; buku catatan [akta judul mobil]; buku catatan [log kapal]; buku catatan [pembukuan]; buku catatan [penerbangan]; buku catatan bisnis; buku catatan hukum; buku catatan pengeluaran; buku catatan wartawan; buku cek; buku cerita; buku cerita anak-anak; buku cetak; buku

cetak di bidang pendidikan musik; buku cetak di bidang pengenalan produk; buku contoh penutup dinding; buku contoh wallpaper; buku dalam bidang olahraga elektronik dan permainan video; buku dan buklet; buku data; buku dikte; buku doa; buku fiksi; buku fiksi dan non fiksi tentang berbagai topik; buku flip; buku gambar; buku giro; buku hadiah; buku harian; buku harian (diary); buku harian berlapis kulit; buku harian meja; buku harian perjanjian; buku harian saku; buku indeks; buku informasi; buku intisari hukum; buku jurnal kosong; buku kecil untuk bermain golf; buku kecil untuk dijual dengan kaset audio; buku kegiatan; buku kegiatan anak-anak; buku kerja yang berisi latihan; buku komik; buku komik manga; buku komposisi; buku kupon; buku kwitansi; buku lagu; buku latihan [kosong]; buku masakan; buku meja kopi; buku memo; buku memorandum; buku memorandum saku; buku menu; buku mewarnai; buku musik cetak; buku naskah; buku nomor telepon; buku non-fiksi; buku nyanyian pujian; buku panduan; buku partitur musik; buku pedoman [buku penuntun]; buku pedoman komputer; buku pegangan; buku pelajaran; buku pencatat [alat tulis]; buku pendidikan; buku pendidikan interaktif anak-anak; buku penerimaan kas; buku peringatan perayaan; buku perjalanan; buku perjanjian; buku pernikahan; buku petunjuk (dalam bentuk barang cetakan); buku petunjuk permainan komputer; buku petunjuk untuk tujuan pengajaran; buku petunjuk yang dapat dibaca secara elektronik, formulir yang dapat dibaca mesin atau yang dapat dibaca komputer untuk digunakan dengan, dan dijual sebagai sebuah unit dengan perangkat elektronik dan komputer genggam dan dapat dibawa tercetak; buku pop-up; buku referensi; buku resep; buku saku/buku kecil; buku salin; buku seri fiksi dan non fiksi, buku komik, novel grafis, cerita dalam bentuk ilustrasi dan cerita buku komik, papan cerita (storyboard) dan karya seni; buku sketsa; buku sketsa seniman; buku statistik, buku panduan, dan buku referensi, semua yang terkait dalam bidang bola basket; buku stiker; buku sumber daya; buku tagihan; buku tahan air; buku tahunan sekolah; buku tamu; buku tanda setoran; buku tanda tangan; buku tanda terima; buku tempel; buku tulis; buku tutorial di bidang memasak; buku ulang tahun; buku voucher; buku wirebound; buku-buku mandi vinyl; buku-buku memori [album foto]; buku-buku musik; buku-buku telepon dan alamat; buletin; buletin [barang cetakan]; buletin berita [barang cetakan]; buletin cetak; bungkus gelembung plastik untuk pembungkus atau pengemasan; bungkus kado plastik; busur derajat untuk digunakan sebagai instrumen menggambar; busur kertas dekoratif untuk pembungkus; busur kertas, selain hiasan rambut; busur kertas, selain pakaian laki-laki; busur kertas, selain pakaian laki-laki atau hiasan rambut; cairan koreksi untuk dokumen; cairan koreksi untuk mencetak blok; cairan koreksi untuk mengetik [keperluan kantor]; cairan penghapus [keperluan kantor]; cairan penghapus untuk keperluan tulis menulis; cap [stempel]; case dan pemegang paspor; cat air; cat air lukis; catatan seminar yang dicetak; cek bank; cek perjalanan; cek yang belum ditulis; ceret cat; ceret cat plastik; cerita cetak dalam bentuk ilustrasi; cetak biru; cetakan [ukiran]; cetakan bergambar; cetakan dalam sifat foto; cetakan dan buku; cetakan foto; cetakan grafis; cetakan kartun; cetakan litograf; cetakan seni; cetakan seni grafis; cetakan silkscreen; cetakan untuk pemodelan tanah liat [bahan seniman]; cetakan warna; chromolithographs [chromos]; daftar alamat; daftar harga dicetak; dayung cat; dekal; dekal dan stiker bemper; dekorasi kardus untuk bahan makanan; dekorasi kertas untuk kue; dekorasi pesta dari kertas; dekorasi pesta kertas metalik; desain bordir [pola]; diagram; diagram pedoman terapi medis yang tercetak; diagram yang dicetak; dicetak label baru untuk botol anggur; dicetak lembar jawaban survei; dicetak materi kursus korespondensi; dicetak pola menjahit; dicetak pola rajutan; direktori [barang cetakan]; direktori hotel; direktori kota; direktori rahasia; direktori telepon; dispenser perekat otomatis untuk penggunaan kantor; dispenser pita perekat [kebutuhan kantor]; dispenser pita perekat otomatis untuk penggunaan kantor; dispenser pita perekat untuk keperluan alat tulis atau rumah tangga; dudukan gambar terbuat dari kertas; dudukan untuk aksesori meja; duplikator; duplikator bantuan; duplikator putar; electrotypes; elemen ketik mesin tik; emblem dicetak; emblem kertas; ensiklopedi; etsa; etsa seni; extender pensil; extender pensil dan toppers; figur model [ornamen] terbuat dari karton; figur model [ornamen] terbuat dari kertas; figura karya seni; file dokumen [alat tulis]; file kartu; file surat; film dan tas untuk pembungkus dan pengemasan ; film kemasan plastik fleksibel dijual dalam jumlah besar ke produsen industri dan komersial; film koreksi untuk mengetik; film plastik digunakan sebagai kemasan untuk makanan; film plastik pembungkus makanan untuk keperluan industri; film plastik pembungkus makanan untuk penggunaan rumah tangga; film plastik perekat untuk kemasan; film plastik perekat untuk pembungkus; film plastik perekat untuk pembungkus dan pengemasan; film plastik susut untuk pembungkus; film plastik untuk kemasan; film plastik untuk pembungkus; film plastik untuk pembungkus makanan; film selulosa asetat untuk kemasan; film selulosa asetat untuk pembungkus; filter kertas kopi; filter kertas untuk pembuat kopi; flip chart; flow sheet [materi cetakan]; foil perekat [alat tulis]; foil plastik; folder alat tulis; folder dokumen dalam bentuk dompet; folder gantung; folder informasi tercetak; folder kertas; folder paspor terbuat dari kulit; folder presentasi; folder untuk cetak biru; folder untuk surat; font pencetakan; formulir; formulir aplikasi giro; formulir aplikasi kegiatan devisa; formulir aplikasi kredit; formulir aplikasi penukaran uang (money changer); formulir aplikasi transfer; formulir bisnis; formulir instrumen yang dapat dinegosiasikan; formulir kosong; formulir pemesanan; formulir pemesanan untuk digunakan dalam belanja rumah; formulir yang dicetak sebagian; formulir, dicetak; foto berbingkai; foto terpasang dan tidak terpasang; foto yang ditandatangani; foto-foto; foto-foto [dicetak]; foto-foto pemain yang dapat dikoleksi; fusuma-gami [kertas untuk partisi geser dalam ruang Jepang]; gagang kuas; gagang kuas dari logam; gagang kuas, bukan dari logam; gambar; gambar berbingkai; gambar seni; gambar stempel; gambar tempel; gambar-gambar; gelang untuk retensi alat tulis; getah [perekat] untuk keperluan alat tulis atau rumah tangga; glitter dekoratif untuk keperluan alat tulis; glitter untuk keperluan alat tulis; gluten [lem] untuk keperluan alat tulis atau rumah tangga; grafik informasi pengukuran dan dosis obat anak; grafik lingkaran bergulir; grafik skor; grafik yang dicetak; gulungan kertas toilet; gulungan kertas untuk mesin hitung; gulungan kertas untuk printer; gulungan untuk mesin tik; gulungan untuk pita tinta; gulungan yang dapat ditarik untuk pemegang lencana nama [keperluan kantor]; gunung cap; hadiah alat tulis, yaitu tas, kotak, bahan dan label pembungkus (kertas atau plastik); halaman album foto; halaman lembar memo; halaman penyimpanan arsip; halaman plastik dengan saku untuk memegang foto; halaman plastik dengan saku untuk memegang kartu perdagangan; halaman plastik dengan saku untuk memegang tanda terima; halaman untuk mewarnai; handuk kertas; handuk kertas untuk tangan; handuk kertas yang higienis; handuk muka dari kertas; hektograf; hewan model [ornamen] terbuat dari bubur kertas; hewan model [ornamen] terbuat dari karton; hewan model [ornamen] terbuat dari kertas; hiasan kertas dekoratif; hiasan meja [alas] terbuat dari kartu; hiasan meja [alas] terbuat dari kertas; hiasan meja [ornamen] terbuat dari bubur kertas; hiasan meja [ornamen] terbuat dari kardus; hiasan meja [ornamen] terbuat dari kertas; hologram tercetak; horoskop dicetak; hosho-gami [kertas Jepang tebal]; huruf [huruf cetak]; huruf cetak [angka dan huruf]; huruf cetak font untuk mesin tik; huruf dan angka yang didukung perekat [alat tulis]; huruf dan angka yang didukung perekat yang terbuat dari vinil; huruf dan angka yang terbuat dari kertas; huruf-huruf baja; huruf-huruf cetak; huruf-huruf cetak, blok-blok cetak; ilustrasi; indeks; indeks telepon; indikator tanggal; instruksi manual; instruksi manual musik; instruksi manual untuk komputer; instruksi manual untuk peralatan olahraga; instruksi manual untuk permainan peran; instruksi manual untuk synthesizer musik; instrumen menggambar; instrumen menggambar papan tulis; instrumen menggambar untuk papan tulis; instrumen penyusunan; isi ulang kalender; isi ulang kartrid untuk pena tinta; isi ulang penghapus pensil; isi ulang tinta pena; isi ulang untuk instrumen gambar; isi ulang untuk pulpen; isian kardus; isian kertas; isian kertas atau kardus; isinglass untuk keperluan alat tulis atau keperluan rumah tangga; jadwal perjalanan cetak; jangka; jangka untuk menggambar; jaringan kasar untuk keperluan kosmetik; jarum etsa;

jenis huruf; jenis pencetakan; jepit pena; jurnal; jurnal [publikasi]; jurnal hukum; jurnal kosong; jurnal medis; jurnal perdagangan; jurnal perjalanan; kain dilekatkan untuk keperluan alat tulis; kain kalkir; kain penjilid buku; kain untuk penjilid buku; kalender; kalender advent; kalender berdiri; kalender dicetak; kalender dinding; kalender meja; kalender saku; kalender sobek; kaleng pensil; kamus; kamus geografi; kantong [alat tulis]; kantong [amplop, kantong] dari kertas atau plastik, untuk kemasan; kantong [amplop, kantong] dari kertas atau plastik, untuk kemasan barang dagangan; kantong [amplop, kantong] dari plastik untuk kemasan; kantong [amplop, kantong] kertas untuk kemasan; kantong belanja dari kertas; kantong belanja dari plastik; kantong dari karton; kantong dari kertas atau plastik; kantong dari kertas untuk kemasan; kantong dari plastik untuk kemasan; kantong dokumen untuk penggunaan alat tulis; kantong hadiah kertas; kantong kado dari kertas atau plastik; kantong kertas; kantong kertas atau plastik untuk kemasan; kantong kertas belanja; kantong kertas berbentuk kerucut; kantong kertas berlapis; kantong kertas sampah; kantong kertas untuk digunakan dalam sterilisasi instrumen medis; kantong kertas untuk kemasan; kantong kertas untuk keperluan rumah tangga; kantong kertas untuk pembungkus; kantong kertas untuk popok sekali pakai; kantong makan siang dari kertas atau plastik; kantong makan siang daro kertas; kantong penyimpanan makanan dari plastik untuk penggunaan rumah tangga; kantong plastik; kantong plastik (keresek); kantong plastik PE; kantong plastik PP; kantong plastik untuk es kemasan; kantong plastik untuk kemasan; kantong plastik untuk keperluan rumah tangga; kantong plastik untuk keperluan umum; kantong plastik untuk memasak di oven; kantong plastik untuk membuang makanan tengik; kantong plastik untuk membuang popok bekas; kantong plastik untuk memuat popok bekas; kantong plastik untuk mengamankan barang-barang berharga; kantong plastik untuk mengawetkan makanan tengik; kantong plastik untuk pembuangan limbah hewan peliharaan; kantong plastik untuk pembuangan pakaian dalam; kantong plastik untuk pembungkus; kantong plastik untuk pengepakan; kantong plastik untuk pengepakan dan pengemasan; kantong plastik untuk penghilang bau; kantong plastik untuk popok sekali pakai; kantong plastik untuk produk makanan; kantong sampah dari kertas atau plastik; kantong sampah dari plastik untuk popok sekali pakai; kantong sampah kertas untuk keperluan rumah tangga; kantong sampah plastik; kantong sampah plastik untuk keperluan rumah tangga; kantong sampah plastik untuk membuang sampah/limbah hewan peliharaan; kantong sandwich dari kertas; kantong sandwich dari kertas atau plastik; kantong sandwich plastik; kantong sekali pakai untuk kemasan instrumen yang disterilkan; kantong surat yang terbuat dari kertas; kantong untuk alat tulis; kantong untuk memasak dengan microwave; kantong untuk pesta dari plastik; kantong-kantong terbuat dari kertas atau plastik; kanvas dan papan seniman; kanvas sutra untuk melukis; kanvas untuk melukis; kapsul kertas cappuccino kosong; kapsul kertas coklat kosong; kapsul kertas teh kosong; kapsul kopi ginseng kosong dari kertas; kapsul kopi jelai kosong dari kertas; kapsul kopi kosong dari kertas; kapur; kapur papan tulis; kapur penanda; kapur penjahit; kapur tulis; kapur untuk litografi; kapur untuk papan tulis; karangan bunga hias kertas untuk pesta; kardus pembawa makanan dan minuman; kardus yang terbuat dari kertas mulberry [senkasi]; karet gelang [keperluan kantor]; karet gelang untuk mengikat barang [keperluan kantor atau rumah tangga]; karikatur; karton; karton bergelombang; karton bristol; karton kardus; karton telur yang terbuat dari kertas; karton*; kartrid tinta untuk pena; kartrid tinta untuk pulpen; kartu Natal; kartu acara; kartu alas gelas/piring; kartu bergambar; kartu berlubang untuk alat tenun Jacquard; kartu bertuliskan salam universal; kartu bisbol; kartu catatan; kartu catatan kosong; kartu catatan sosial; kartu dagang; kartu debit tidak bersandi; kartu flash [bahan ajar]; kartu hadiah; kartu indeks [alat tulis]; kartu informasi tercetak; kartu kertas (kosong) untuk merekam data; kartu kosong; kartu kredit (bukan magnetik); kartu kredit, kartu hadiah, dan kartu telepon yang tidak dikodekan secara magnetis; kartu kunjungan; kartu liburan; kartu loyalitas tidak bersandi; kartu menu; kartu menu yang digantung di pintu dari karton; kartu motivasi; kartu nama; kartu pengumuman [alat tulis]; kartu penilaian; kartu perdagangan olahraga; kartu perdagangan yang dikoleksi; kartu perdagangan, selain untuk permainan; kartu pernikahan; kartu pos; kartu pos gambar; kartu pos kosong atau dicetak sebagian; kartu resep dicetak; kartu respons surat tercetak; kartu skor golf; kartu tagihan tidak bersandi; kartu tempat duduk; kartu tercetak; kartu tercetak dan dokumen administrasi pribadi tanpa pengkodean magnetik kertas atau kardus untuk dijual kepada organisasi penerbit, yang terdiri dari area yang dapat dibaca mesin, yaitu, kartu identitas, kartu telepon, cek, kartu kredit, kartu bank, paspor, dokumen visa, surat izin mengemudi , kartu kesehatan, kartu pemilih, kartu penduduk, izin untuk tinggal, dan kartu untuk menunjukkan kredensial profesional medis; kartu trivia [bahan ajar]; kartu tunai tidak bersandi; kartu ucapan; kartu ucapan musikal; kartu ucapan pop-up; kartu ucapan selamat; kartu ucapan tercetak dengan informasi elektronik yang tersimpan di dalamnya; kartu ulang tahun; kartu undangan; kartu untuk alas minuman; kartu untuk digunakan dengan pembungkus kado; kartu-kartu; kartu-kartu (bukan magnetik); kartu-kartu perdagangan; kartu-kartu terbuat dari kertas; kartun koran [barang cetakan]; karung kertas; karya kaligrafi; karya seni dari kertas atau karton; karya seni kardus; karya seni kertas; karya seni litograf; kasa-gami [kertas diminyaki untuk payung kertas]; kaset kertas dan kartu untuk merekam program komputer; kasus cap; kasus paspor dari kulit; kasus stensil; katalog; katalog belanja rumah; katalog pesanan surat; katalog yang berkaitan dengan perkakas dan peralatan musik; katalog yang menampilkan barang dagangan permainan komputer; katalog yang terkait dengan peralatan telekomunikasi, telepon mobil perangkat elektronik genggam dan digital mobil untuk mengirimkan dan menerima panggilan telepon, faks, surat elektronik, video, pesan singkat, musik, pekerjaan audiovisual dan multimedia lainnya serta data digital lainnya; katalog yang terkait dengan perangkat komputer; kebutuhan alat tulis dan kantor, kecuali furnitur; kemasan; kemasan [bantalan, isian] bahan kardus; kemasan kantong semen dari kertas; kemasan kantong semen dari plastik; kemasan kardus; kemasan kertas dan wadah untuk makanan dan minuman terdiri dari bahan yang dirancang untuk mengurangi efek buruk terhadap lingkungan; kemasan wadah kertas; kemasan wadah kertas atau karton; kemasan wadah selulosa yang diregenerasi; keperluan kantor [kecuali perabot]; keperluan kantor, kecuali furnitur; kerajinan kertas [seni dan kerajinan]; keranjang meja untuk aksesori meja; kertas HVS; kertas amplop; kertas anti jamur; kertas belanjaan; kertas beras *; kertas berbentuk pita untuk pembungkus kado; kertas bercahaya; kertas bergalur [media bergelombang]; kertas bergelombang; kertas bubur kayu; kertas buram; kertas catatan; kertas catatan berperekat; kertas catatan dengan perekat; kertas catatan tablet; kertas cetak; kertas cetak digital; kertas cetak dye-sublimation; kertas cetak laser; kertas cetak offset untuk pamflet; kertas crêpe untuk keperluan rumah tangga; kertas dan karton; kertas dan karton dan barang-barang terbuat dari bahan itu, yaitu, buku, boks, kartu, amplop, buku catatan, kalendar; kertas dan plastik untuk kemasan; kertas daur ulang; kertas dekoratif dicetak; kertas dilaminasi; kertas dilekatkan; kertas direktori; kertas duplikat; kertas elektrostatik; kertas file; kertas fluorescent; kertas fotokopi; kertas fotokopi [alat tulis]; kertas fotokopi berlapis plastik; kertas fotokopi tanpa karbon; kertas gading; kertas gambar; kertas grafik; kertas grafik untuk menggambar dan membuat sketsa; kertas ikatan daur ulang; kertas ikatan lilin; kertas ikatan sintetis; kertas isap; kertas kado; kertas kakao kosong; kertas kalender; kertas kaligrafi; kertas kalkir; kertas kanvas; kertas karbon; kertas karton; kertas karton kosong; kertas karton putih; kertas karton take-out untuk makanan; kertas karton untuk mengirimkan barang; kertas kartu nama [setengah jadi]; kertas kartu pos; kertas komputer; kertas konstruksi; kertas kop surat; kertas kopi barley kosong; kertas kopi kosong; kertas koran; kertas kraft; kertas krep; kertas kue dekorasi; kertas kulit bawang; kertas kulit imitasi; kertas label; kertas label gantung; kertas lepas; kertas lilin; kertas magnetik; kertas majalah; kertas memerintah; kertas mesin tik; kertas mulsa; kertas musik; kertas offset; kertas origami; kertas pelapis; kertas pembungkus; kertas pembungkus dekoratif; kertas pembungkus kado; kertas

pembungkus kado logam; kertas pembungkus makanan; kertas pembungkus mesiu; kertas pembungkus untuk permen; kertas pemeriksaan; kertas penanda; kertas pencetak foto; kertas pengaman; kertas pengisi; kertas penutup; kertas penutup kursi toilet; kertas penyerap; kertas peraga kartu; kertas perak; kertas perkamen; kertas plastik; kertas rak; kertas reproduksi; kertas ringan yang digunakan dengan kertas karbon untuk menghasilkan banyak salinan.; kertas ringan yang digunakan dengan kertas karbon untuk menghasilkan banyak salinan. [alat tulis]; kertas sarang lebah; kertas saring; kertas selofan moistureproof; kertas seni; kertas sensitif panas; kertas serat; kertas serat kayu; kertas serbet; kertas sertifikat stok; kertas setengah jadi; kertas sintetis; kertas stensil [kertas stensil]; kertas tahan air; kertas tahan asam; kertas tahan panas; kertas teh kosong; kertas tempel; kertas termal dilapisi; kertas termal dilapisi industri untuk pencetakan; kertas termal industri yang tidak dilapisi untuk pencetakan; kertas termal tanpa pelapis; kertas tissue kering; kertas tisu; kertas tisu untuk membuat kertas stensil; kertas toilet; kertas transfer panas; kertas transmisi faksimili; kertas tulis; kertas tulis dan amplop [alat tulis]; kertas tulis dengan kualitas tinggi (bond paper); kertas untuk cek bank; kertas untuk cek perjalanan; kertas untuk digunakan dalam industri seni grafis; kertas untuk digunakan dalam pembuatan kantong teh; kertas untuk digunakan dalam pembuatan tirai bedah; kertas untuk digunakan dalam pembuatan wallpaper; kertas untuk keperluan industri; kertas untuk keperluan rumah tangga; kertas untuk keperluan rumah tangga dan industri; kertas untuk kertas kop surat; kertas untuk melukis dan kaligrafi; kertas untuk memasak; kertas untuk membuat tas dan karung; kertas untuk mencetak foto; kertas untuk mencetak foto [tidak peka secara kimia]; kertas untuk menutupi buku; kertas untuk menyimpan buku; kertas untuk mesin rekaman; kertas untuk pembungkus bunga dan pajangan bunga; kertas untuk pembungkus dan pengemasan; kertas untuk radiogram; kertas untuk tabel pemeriksaan medis; kertas xerografis; kertas yang mengandung mika; kertas yang mengkilap dan transparan; kertas yang sekali pakai; kertas*; kertas-kertas kemasan; kit kertas seni dan kerajinan anak-anak; kit pembuangan kantong plastik untuk pembuangan rumput dan daun; klip kertas; klip pengikat; klip surat; klip uang; klip uang dari logam mulia; klip uang logam; klip uang, bukan dari logam; klip untuk dokumen; klip untuk pemegang lencana nama [keperluan kantor]; klise-klise; kohzo-gami [kertas yang terbuat dari kertas mulberry]; kolase; kolator untuk penggunaan kantor; komik; kompas [instrumen gambar]; komplotan sudut [instrumen gambar]; koran; koran harian; koran untuk sirkulasi umum; kotak alat tulis; kotak alat tulis (alat tulis); kotak cat; kotak cat dan kuas; kotak cat untuk digunakan di sekolah; kotak cek; kotak dari karton; kotak display kardus; kotak display kertas; kotak display kertas atau kardus; kotak display stiker terbuat dari karton; kotak file untuk penyimpanan catatan bisnis dan pribadi; kotak file untuk penyimpanan majalah; kotak geser [instrumen gambar]; kotak hadiah dari kardus; kotak hadiah dari karton atau kertas; kotak hadiah dari kertas; kotak hadiah kertas; kotak kardus; kotak kardus dilipat; kotak kardus untuk pesta; kotak karton bergelombang; kotak karton untuk kemasan industri; kotak kemasan kardus; kotak kemasan kardus dalam bentuk dilipat; kotak kemasan kardus dalam bentuk yang dibuat-buat; kotak kemasan kertas; kotak kerajinan untuk konstruksi model dari bubur kertas; kotak kertas; kotak kertas atau kardus; kotak kertas untuk menyimpan kartu ucapan; kotak kertas yang bisa dilipat; kotak kue dari kardus; kotak kue dari karton; kotak papan serat; kotak pena; kotak pena dan pensil; kotak pensil; kotak penyimpanan foto; kotak penyimpanan rekaman bergelombang; kotak penyusunan; kotak persediaan sekolah yang terdiri dari berbagai kombinasi persediaan sekolah terpilih, yaitu, alat tulis, pena, pensil, pensil mekanik, penghapus, penanda, krayon, pena penanda berwarna, map, buku catatan, kertas, busur derajat, klip kertas, peruncing pensil, alat genggam dipasang pada pensil/pena untuk menulis, lem dan penanda buku; kotak pesta dari karton atau kertas; kotak pizza dari kardus; kotak tampilan yang terbuat dari karton; kotak topi kardus; kotak topi kertas; kotak untuk dokumen; kotak untuk instrumen gambar; kotak untuk menggambar; kotak-kotak terbuat dari bahan kertas atau kardus; kotak-kotak untuk cap [segel]; krayon; krayon lilin; krayon litograf; kuas cat; kuas pelukis; kuas tulis; kuas untuk dekorator; kuas untuk melukis; kuas untuk melukis kaligrafi; kuda-kuda untuk kanvas-kanvas lukisan para pelukis; kuda-kuda untuk melukis; kue toppers kertas; kuesioner yang dicetak; kuliah cetak; kunci mesin tik; kupon dicetak; kupon diskon dicetak; kurikulum cetak; kurva menggambar; kurva penyusunan; label alamat; label bagasi dari kardus; label bagasi tercetak; label botol anggur handpainted kertas; label dari karton; label dari kertas; label gantung dari kardus; label harga; label harga kardus; label harga kertas; label kecil tercetak atau dekoratif yang ditempel ke sebuah buku; label kertas; label kertas atau karton; label kertas bagasi; label kertas dicetak; label kertas kosong atau sebagian dicetak; label kertas menghapus basah; label penanda; label pengiriman kertas; label perekat kertas; label perekat untuk dicetak dengan informasi medis personal [bukan dari tekstil]; label termal yang belum dicetak; label, bukan dari tekstil, untuk kode batang; laci kertas; laci kertas beraroma; laci kertas, diberi wewangian atau tidak; lakban; laminator dokumen untuk penggunaan kantor; lapisan (plastik) untuk membungkus makanan; lapisan tipis plastik untuk pembungkus; laporan hukum; laporan konsumen yang dicetak; laporan penelitian tercetak; laporan tahunan [publikasi tercetak]; laporan tercetak; latihan dan spanduk kertas senam; lead pensil; lem arabic untuk alat tulis atau keperluan rumah tangga; lem gelatin alga merah untuk keperluan alat tulis atau rumah tangga; lem gelatin untuk keperluan alat tulis atau rumah tangga; lem glitter untuk keperluan alat tulis; lem kain untuk keperluan rumah tangga; lem kertas; lem lateks untuk keperluan alat tulis atau rumah tangga; lem pena untuk keperluan alat tulis; lem rumput laut untuk alat tulis; lem untuk alat tulis atau keperluan rumah tangga; lem untuk keperluan alat tulis; lem untuk keperluan rumah tangga; lem untuk penggunaan kantor; lemari untuk alat tulis [keperluan kantor]; lembar informasi; lembar informasi yang dicetak; lembar instruksi; lembar jawaban yang dicetak; lembar kontrol kelembaban kertas atau plastik untuk kemasan bahan makanan; lembar musik; lembar polypropylene untuk pembungkus; lembar prangko peringatan perayaan; lembar skor; lembar tinta untuk duplikator; lembar tinta untuk mesin reproduksi dokumen; lembar tinta untuk reproduksi gambar di industri percetakan; lembar viscose untuk pembungkus; lembaran kertas [alat tulis]; lembaran kertas atau plastik penyerap untuk kemasan bahan makanan; lembaran kertas untuk mencatat; lembaran musik tercetak; lembaran perekat plastik yang dilapisi untuk tampilan, pelindung, dan peningkatan iklan, papan tanda/sign, tampilan, label, grafik, dan dekorasi, yaitu perekat pada media cetak dan perekat pada lapisan tipis pelindung; lembaran plastik berlapis perekat untuk keperluan alat tulis; lembaran plastik berperekat untuk rak pelapis; lembaran plastik tembus cahaya untuk keperluan kantor; lembaran plastik, film dan tas untuk pembungkus dan pengemasan; lembaran plastik, film dan tas untuk pembungkus dan pengemasan dan barang-barang cetakan dan bahan-bahan kertas; lembaran selulosa reklamasi untuk pembungkus; lembaran selulosa reklamasi untuk pembungkus [kertas plastik]; lembaran tipis plastik untuk pengemasan dan pembungkus; lencana kardus; lencana kertas; lengan plastik untuk memegang kartu bisbol; lengan untuk memegang dan melindungi prangko; linen meja dari kertas; liner yang tidak dipasang untuk kotak kotoran hewan peliharaan; liners kotak kucing dalam bentuk kantong plastik; litograf; litograf berbingkai; litograf yang dibingkai; lukisan; lukisan [gambar], dibingkai atau dibingkai; lukisan mitt untuk mengaplikasikan cat; majalah; majalah [majalah berkala]; majalah berkala; majalah cetak; majalah cetak di bidang drama; majalah cetak di bidang film; majalah cetak di bidang musik; majalah cetak di bidang pariwisata; majalah cetak di bidang seni figuratif; majalah cetak di bidang tari; majalah daftar televisi; majalah dalam bidang bola basket, katalog dalam bidang bola basket, program-program permainan commemorative dan suvenir yang berkaitan dengan bola basket, kertas yang digantung (paper pennants), alat tulis menulis, alat tulis menulis bertipe portofolio, kartu undangan, sertifikat yang telah dicetak, kartu ucapan, kartu ucapan Natal, kartu ucapan liburan, lembar informasi statistik untuk topik-topik bola basket; majalah dalam penerbangan; majalah dibidang cerita

buku komik, papan cerita dan karya seni; majalah fitur umum; majalah komputer; majalah musik; majalah perjalanan; majalah poster; majalah-majalah; makalah elektrokardiograf; makalah publikasi; malam penyegel; manual; manual [buku pegangan]; manual instruksi permainan komputer; manual komputer; manual pelatihan; manual pengguna komputer; manual program komputer; manual tercetak; map; map lembaran lepas; map plastik; map surat; map untuk kertas; master roh untuk mimeographing; mata pena; mata pena dari emas; mata pena untuk alat tulis; materi instruksional tercetak tentang telekomunikasi; materi pelatihan tercetak; materi pemasaran dan promosi dalam bentuk cetak; materi pendidikan tercetak; materi pendidikan untuk tujuan pengajaran [kecuali peralatan]; materi pengajaran, pendidikan, dan pengajaran yang dicetak; materi promosi tercetak; materi promosi tercetak, termasuk selebaran, buku catatan, dan brosur yang menampilkan dan memberikan informasi di bidang produk pertanian dan hortikultura; menambahkan kertas mesin; mencetak dalam sifat gambar; menelusuri jarum untuk keperluan menggambar; mengatur kotak untuk menggambar; menggambar kuas; menghapus perisai; menghapus produk; menu yang dicetak; menulis atau menggambar buku; menulis papan tulis; menyegel senyawa untuk keperluan alat tulis; menyegel wafer; menyoroti pena; menyoroti penanda; mesin cetak label; mesin cetak label [keperluan kantor]; mesin cetak label untuk keperluan rumah tangga atau alat tulis; mesin cetak printwriter; mesin dispenser klip kertas otomatis untuk penggunaan kantor atau alat tulis; mesin franking untuk penggunaan kantor; mesin huruf kantor; mesin kantor decollating; mesin kertas; mesin kertas lipat untuk penggunaan kantor; mesin kertas untuk penggunaan kantor; mesin ketik dan alat alat kantor (kecuali perabot); mesin laminating untuk penggunaan rumah dan kantor; mesin pelabelan kantor; mesin pembatalan prangko; mesin penandaan untuk mencegah penipuan; mesin pengalamatan; mesin pengasah pensil, listrik atau non-listrik; mesin pengikat spiral untuk penggunaan kantor; mesin pengisi kertas untuk penggunaan kantor; mesin penjilid buku untuk penggunaan kantor; mesin penjilid dokumen untuk penggunaan kantor; mesin penjilid kertas untuk penggunaan kantor; mesin penyegel amplop untuk kantor; mesin penyegel untuk kantor; mesin peraut pinsil elektrik atau tidak elektrik; mesin perekat untuk penggunaan rumah dan kantor; mesin stapel [keperluan kantor]; mesin stencilling; mesin stensil; mesin tik; mesin tik dan keperluan kantor (kecuali perabot kantor); mesin tik dan perkeperluanan kantor [kecuali furnitur]; mesin tik elektronik; mesin tik listrik; mesin tik mesin tik; mesin tik, listrik atau non-listrik; mesin tulis jenis kantor; mesin tulis manual dan elektrik; mesin untuk memasukkan surat untuk penggunaan kantor; mimeografi [duplikator]; mistar / penggaris persegi untuk menggambar; mistar / penggaris untuk menggambar; mistar / penggaris untuk merancang; mizuhiki [string kertas upacara Jepang]; mobil model skala [ornamen] dari bubur kertas; mobil model skala [ornamen] dari kardus; mobil model skala [ornamen] kertas; model [ornamen] terbuat dari bubur kertas; model [ornamen] terbuat dari kardus; model [ornamen] terbuat dari kertas; model anatomi untuk keperluan pengajaran dan pendidikan; model arsitek; model kendaraan [ornamen] terbuat dari bubur kertas; model kendaraan [ornamen] terbuat dari kardus; model kendaraan [ornamen] terbuat dari kertas; model lilin, bukan untuk keperluan gigi; model mobil [ornamen] terbuat dari kardus; model mobil [ornamen] terbuat dari kertas; model mobil [ornamen] yang terbuat dari bubur kertas; model mobil miniatur [ornamen] dari bubur kertas; model mobil miniatur [ornamen] dari kardus; model mobil miniatur [ornamen] kertas; model pesawat terbang [ornamen] terbuat dari bubur kertas; model pesawat terbang [ornamen] terbuat dari kardus; model pesawat terbang [ornamen] terbuat dari kertas; model skala [ornamen] dari bubur kertas; model skala [ornamen] dari kardus; model skala [ornamen] kertas; model tiga dimensi untuk tujuan pendidikan; monograf; mount fotografi atau seni kertas atau karton; mural dalam sifat karya seni litograf; mural dalam sifat lukisan; mural dalam sifat poster; mural dalam sifat tempelan [decalcomanias]; mural di alam decalcomanias; mural di sifat gambar; mural di sifat lukisan [gambar]; mural di sifat stiker; mural foto; mural yang dilukis; nama lencana [keperluan kantor]; nama lencana kertas; nama lencana plastik [keperluan kantor]; nama pemegang lencana [keperluan kantor]; nampan pena; nampan surat; nampan untuk memegang instrumen gambar; nampan untuk memegang instrumen penyusunan; nampan untuk memilah dan menghitung uang; notasi musik (barang cetakan); notebook dengan spiral; notebook kertas; notebook kertas kosong; notebook perjalanan; notebook stenograf; notes bergambar; novel; novel grafis; novel roman; oleograf; omikuji [tempat keramat] [lembaran kertas yang dicetak digunakan untuk meramal]; organ rumah; organizer untuk penggunaan alat tulis; ornamen [patung] terbuat dari kardus; ornamen [patung] terbuat dari kertas; ornamen [patung] yang terbuat dari papier mâché; ornamen dalam bentuk mini yang terbuat dari karton; ornamen dalam bentuk mini yang terbuat dari kertas; ornamen dalam bentuk miniatur yang terbuat dari bubur kertas; ornamen pesta dari kertas; ornamen yang terbuat dari bubur kertas; ornamen yang terbuat dari karton; ornamen yang terbuat dari kertas; packing [bantalan, isian] bahan kertas; pajang spanduk kertas; pajangan spanduk karton; pajangan spanduk kertas; paku payung; palet cat air; palet seniman; palet untuk pelukis; pamflet; pamflet di bidang penjualan real estat; pamflet iklan; pamflet tercetak; panduan belajar; panduan cetak; panduan huruf; panduan kegiatan mengajar cetak; panduan penggunaan perangkat keras komputer tercetak; panduan penomoran; panduan program televisi; panduan saku referensi cepat [barang cetakan]; panduan strategi untuk permainan; panduan strategi untuk permainan, tercetak; panduan sudut [instrumen gambar]; panel kanvas untuk seniman; panji-panji kertas; panji-panji yang terbuat dari kertas; pantograf [instrumen gambar]; papan alas; papan bubur kayu [alat tulis]; papan cat air; papan gambar; papan gambar [artikel pelukis]; papan gambar dan lukis (dari) karton; papan gambar membingkai alas; papan giling; papan iklan cetak dari karton; papan iklan cetak kertas; papan iklan dari kertas atau kardus; papan iklan kertas atau karton; papan iklan kertas atau karton cetak; papan iklan tercetak dari karton; papan iklan tercetak dari kertas; papan iklan tercetak dari kertas atau karton; papan iklan yang dibuat dari bahan kardus; papan iklan yang terbuat dari kertas dan karton; papan ilustrasi; papan kardus; papan kertas; papan kertas atau kardus; papan klip; papan magnetik [keperluan kantor]; papan magnetik untuk kegiatan penjadwalan dan janji temu; papan memo [keperluan kantor]; papan nama dari kertas atau karton; papan pangkuan untuk membaca dan menulis; papan pemasangan; papan poster; papan sketsa; papan tulis; papan tulis kecil; papan tulis kering (dry erase); papan tulis putih; papan tulis untuk penggunaan sekolah dan rumah; papan warna [karton berwarna]; paper embossers [keperluan kantor]; paspor [dokumen identifikasi yang tidak dikodekan secara magnetis]; pasta dan perekat lainnya untuk keperluan alat tulis atau rumah tangga; pasta model; pasta pati untuk alat tulis; pasta tinta merah digunakan untuk segel; pastel; pastel [pensil]; pastel artis; pastel minyak; pati perekat [perekat] untuk keperluan alat tulis atau rumah tangga; patung-patung dari bubur kertas; payung kertas koktail; pedoman referensi perangkat keras komputer tercetak; pegangan (tempat) untuk prangko [segel]; pegangan cat rol; pelajaran tercetak; pelat alamat; pelat alamat untuk mesin pengalamatan; pelembab [keperluan kantor]; pelembab jari untuk membantu menghitung uang kertas serta menyusun dan menyortir kertas.; pelembab untuk permukaan yang dilumuri [keperluan kantor]; pelindung titik pensil; pelubang kertas [keperluan kantor]; pelubang kertas elektrik [keperluan kantor]; pembagi indeks; pembagi notebook; pembagi pengikat cincin; pemberat kertas; pembuat kertas [keperluan kantor]; pembuka surat; pembuka surat dari logam mulia; pembuka surat listrik; pembungkus (alat tulis); pembungkus botol kertas atau kardus; pembungkus kedap air; pembungkus koin dari kertas; pembungkus plastik; pembungkus rumah sekali pakai kertas atau selulosa untuk digunakan dalam pelatihan anak-anak anjing; pembungkus-pembungkus terbuat dari kertas; pemegang (tempat) buku cek dan buku tabungan; pemegang (tempat) cetak biru [alat tulis]; pemegang (tempat) kapur; pemegang (tempat) kartu golf; pemegang (tempat) kartu nama di meja; pemegang (tempat) kertas atau buku; pemegang (tempat) surat; pemegang (tempat) untuk notes; pemegang buku resep [alat tulis];

pemegang halaman; pemegang kertas tulis; pemegang klip kertas; pemegang korespondensi; pemegang paspor dari kulit; pemegang pena; pemegang stapler; pemegang staples; pemegang tiket kertas; pemodelan tanah liat untuk anak-anak; pemotong kertas [keperluan kantor]; pemotong kertas untuk keperluan kantor; pena; pena [keperluan kantor]; pena baja; pena baja, yaitu, styluses atau pena stencil; pena berwarna; pena dari logam mulia; pena gambar; pena glitter untuk keperluan alat tulis; pena jel; pena kaligrafi; pena koreksi; pena label telinga untuk menandai ternak; pena marker; pena penanda; pena penanda dari kain tebal (felt); pena seniman; pena seniman kayu terbakar listrik; pena teknik; pena tinta; pena tinta gel; pena ujung serat; pena untuk menandai [alat tulis]; pena untuk menulis; pena-pena pemberi tanda untuk menulis diatas papan tulis putih; penahan buku [alat tulis]; penajam pensil; penajam pensil listrik; penajam pensil non-listrik; penajam pensil, listrik atau non-listrik; penajam pensil, mekanik; penajam untuk pensil kosmetik; penajam untuk pensil mekanik; penanda; penanda buku; penanda buku dari kulit; penanda buku dari logam mulia; penanda buku, bukan dari logam mulia; penanda dokumen [menyoroti pena]; penanda halaman dokumen [bendera penanda halaman]; pencakar [penghapus] untuk kantor; pencetak kartu kredit yang dioperasikan secara manual; pencetak kartu kredit, non-listrik; pencopot kawat jepretan; penekan stapel [stapler non-listrik]; pengaduk cat [bahan seniman]; pengaduk dan dayung cat [bahan seniman]; pengatur (organizer) meja; pengatur meja [alat tulis]; pengemasan wadah kardus; pengencang kertas; penggaris; penggaris gambar; penghancur kertas; penghancur kertas untuk penggunaan kantor; penghapus; penghapus kapur; penghapus karet; penghapus papan tulis; penghapus papan tulis [penghapus kapur]; penghapus pena; penghapus pensil; penghapus pensil-atas; penghapus tinta; penghapus tinta cair; penghargaan tercetak; pengikat lepas; pengikat resep; pengikat untuk penggunaan kantor; pengiriman kontainer kardus; pengorganisir pribadi; penguasa yang tidak lulus; penjepit kertas; penjepit untuk kantor; penjilid tiga cincin; pennons terbuat dari kertas; pensil; pensil arang; pensil batu tulis; pensil cat air; pensil dengan penghapus; pensil ditarik; pensil gambar; pensil grafit; pensil koreksi; pensil koreksi untuk mengetik; pensil lukis; pensil mekanik; pensil seniman; pensil warna; penulisan cek kantor dan mesin ukiran; penumpu telepon; penunjuk halaman buku; penutup baki gigi dari kertas; penutup baki kertas; penutup furnitur dari kertas, tidak dipasang; penutup kertas untuk wadah; penutup meja pijat dari kertas; penutup notebook; penutup paspor dari kulit; penutup pelindung untuk lembaran kertas dan halaman buku; penutup rol cat; penyerap noda; penyimpanan album untuk printwheels dan typeballs mesin tik; penyokong dari kardus untuk menjilid buku; penyortir dokumen [keperluan kantor]; penyortir memo; peralatan dan mesin stensil; peralatan menulis yang terbuat dari serat; peralatan pelabelan tangan; peralatan permainan peran dalam sifat manual; perangkat mekanis untuk mencetak rincian kartu pembayaran ke kertas untuk penggunaan kantor; perangko; perangko dokumen karet; perangko kesan; perangko penanda; perangko penomoran; perangko peringatan perayaan [segel]; perangko segel; perangko tanggal [daters]; perangko tinta; perekat [lem] untuk alat tulis atau keperluan rumah tangga; perekat film plastik yang digunakan untuk memasang gambar; perekat lapisan tipis untuk kemasan; perekat plastik untuk keperluan alat tulis atau keperluan rumah tangga; perekat plastik untuk keperluan rumah tangga atau rumah tangga; perekat stiker cetak; perekat untuk alat tulis menulis; perekat untuk keperluan alat tulis; perekat untuk keperluan rumah tangga; perekat untuk keperluan tulis menulis dan rumah tangga; perencana bulanan; perencana desktop; perencana hari; perencana mingguan; perencana tahun; perforator kantor; perisai [segel kertas]; perisai pena saku; perlengkapan sekolah [alat tulis]; perlengkapan seni dan kerajinan cat; perlengkapan seni dan kerajinan tanah liat; peta; peta dinding; peta dinding bergambar; peta dinding bergambar untuk tujuan pendidikan; peta geografis; peta jalan; pewarna akrilik; photomurals; pin papan gabus; piring cat air seniman; piring stensil; piring ukiran; pisau kertas [pembuka surat]; pita barcode; pita bertinta untuk mesin tik; pita cerutu; pita dan pita kertas untuk pembungkus kado; pita elastis untuk kantor; pita kertas; pita kertas dan busur, selain hiasan rambut; pita kertas dan busur, selain pakaian laki-laki; pita kertas untuk kalkulator; pita kertas untuk mesin hitung; pita kertas untuk pembungkus kado; pita kertas, selain hiasan pakaian atau rambut; pita kertas, selain hiasan rambut; pita kertas, selain pakaian laki-laki; pita koreksi [keperluan kantor]; pita koreksi untuk mengetik; pita mesin kantor; pita mesin tik; pita penjilid buku; pita perekat untuk keperluan alat tulis; pita perekat untuk keperluan alat tulis atau keperluan rumah tangga; pita perekat untuk keperluan alat tulis atau rumah tangga; pita perekat untuk kertas karton; pita printer dot matrix; pita tinta; pita tinta untuk mesin ketik; pita tinta untuk printer komputer; pita untuk printer label genggam [keperluan kantor]; plakat dari kertas atau karton; plakat karton; plakat kertas; plakat kertas atau karton; plastik cling film, dapat diperpanjang, untuk paletisasi; plastik tipis lembaran untuk pelindung makanan (wrapping); plastik untuk pemodelan; pod kertas cappuccino kosong; pointer grafik, non-elektronik; pointer grafik, non-listrik; pola cetak untuk membuat pakaian; pola cetak untuk menjahit; pola cetakan untuk kaos dan switer lengan panjang; pola desain bordir dicetak di atas kertas; pola dicetak untuk membuat gaun; pola menjahit; pola penelusuran; pola rajutan; pola tercetak; pola untuk membuat pakaian; pola untuk menjahit; polong kopi ginseng kertas kosong; portofolio dokumen [alat tulis]; portofolio dokumen seperti surat referensi, laporan peringkat, dan sertifikat pelatihan yang mendokumentasikan pencapaian profesional [album foto]; portofolio jenis alat tulis; poster; poster dipasang; poster gambar; poster kertas; poster mural dinding; poster mural dinding anak-anak; poster yang dilepas; poster yang terbuat dari kertas; potret; prangko [segel]; prangko peringatan perayaan; prangko yang dihapuskan; printer label elektronik genggam; printer label genggam [keperluan kantor]; produk-produk cetakan; produk-produk kertas yang sekali pakai; program acara; program acara cinderamata; program cinderamata; program perangkat lunak dan program pemrosesan data dalam bentuk cetak; prospektus; publikasi cetak dan materi yang berkaitan dengan layanan perbankan dan keuangan serta kartu kredit atau layanan kartu kredit; publikasi cetak, formulir (cetak); publikasi cetak, manual dan dokumentasi, buku, sebagai bagian dari musik secara keseluruhan; publikasi cetak, termasuk buku, majalah, buletin, koran; publikasi pendidikan; publikasi perangkat keras komputer tercetak; publikasi tercetak; publikasi tercetak yang terkait dengan teknologi, teknologi digital dan gawai; publikasi tercetak perangkat keras komputer; publikasi tercetak yang berkaitan dengan komputer; publikasi tercetak, yaitu, brosur, buklet, dan bahan pengajaran di bidang pengenalan produk dan promosi; publikasi yang terkait dengan teknologi, teknologi digital dan gawai tercetak; puisi dicetak berbingkai; pulpen; pulpen fountain; pulpen untuk membuat sketsa; pulpen untuk menandai [alat tulis menulis]; rak (tempat) meja untuk dokumen; rak dapur printer; rak dokumen [cetakan]; rak file dokumen; rak kertas [keperluan kantor]; rak stempel dokumen; rak surat; rancangan; rautan; rautan pensil; reglets printer; rencana arsitektur; rencana cetak; rencana dan spesifikasi arsitektur; renda kertas; replika kerangka manusia dan hewan, atau bagian kerangka, dan fosil untuk tujuan pendidikan; representasi grafis; reproduksi grafis; reproduksi lukisan; reproduksi seni cetak; reproduksi seni grafis; resep cetak dijual sebagai komponen kemasan makanan; roda cetak [keperluan kantor]; rol aplikator cat; rol cat; rol rumah pelukis; rol tinta untuk mesin kantor; rol untuk mesin tik; sampel biologis untuk digunakan dalam mikroskop [bahan ajar]; sampul [alat tulis]; sampul buku; sampul buku harian; sampul buku kulit; sampul buku latihan; sampul buku perjanjian dari kulit; sampul buku tabungan; sampul dokumen [alat tulis]; sampul dokumen dari kertas; sampul kertas untuk pot bunga; sampul laporan kertas; sampul pelindung untuk buku; sampul untuk dokumen; sampul untuk kertas; sampul untuk perencana mingguan; sandaran buku; sandaran lukisan; sandaran pena; sandaran tangan untuk pelukis; sapu tangan kertas; saputangan kertas; sarung jari [keperluan kantor]; segel untuk penggunaan kantor; segitiga menjadi instrumen menggambar; sekolah menulis buku; sekretaris saku; selebaran; selebaran dicetak; selebaran informasi; selebaran informasi farmasi; selebaran promosi; selimut

printer, bukan dari tekstil; selotip [alat tulis]; selotip untuk keperluan alat tulis atau keperluan rumah tangga; semprotan kapur; seni berwarna dan kerajinan pasir; senyawa pemodelan, tanah liat untuk membuat model dan pasta model; senyawa untuk membuat model; serangkaian buku petunjuk permainan komputer; serbet kertas; serbet meja sekali pakai dari kertas; seri buku fiksi; seri buku fiksi dan non-fiksi; seri buku non-fiksi; sertifikat cetak; sertifikat deposito; sertifikat penghargaan tercetak; set cetak, portable [keperluan kantor]; set gambar; set meja; set melukis untuk anak-anak; set melukis untuk seniman; set pensil warna; shoji-gami [kertas untuk partisi geser Jepang]; siaran pers yang dicetak; sikat penghapus debu; sikat seniman; sisir kembang; sketsa; souvenir untuk program acara; spanduk kertas; spesimen tulisan tangan untuk disalin; spidol kering (dry erase); spidol kulit; spidol menghapus basah; spidol tongkat cat; spidol ujung serat; spidol warna-warni; spidol yang terasa; stan foto; stan kalender meja; stan meja untuk dokumen; stan pensil; stan untuk alat tulis; stapler; stapler [keperluan kantor]; stapler listrik untuk kantor; stapler untuk kertas; staples untuk kantor; staples untuk kertas; steatite [penjahit kapur]; stempel alamat; stempel berdiri; stempel karet; stensil; stensil [alat tulis]; stensil alis; stensil dekorasi cappuccino; stensil dekorasi kopi; stensil dekorasi kue; stensil huruf; stensil kuku; stensil silkscreen; stensil untuk aplikasi kosmetik; stensil untuk dekorasi makanan dan minuman; stensil untuk dekorasi produk pastry; stensil untuk lukisan wajah; stensil untuk merias wajah; stensil wallpaper; stensil yang digunakan dalam produksi papan sirkuit elektronik dan komponen elektronik lainnya; stiker; stiker [alat tulis]; stiker bemper; stiker dan perekat untuk keperluan peralatan tulis atau rumah tangga; stiker dekoratif untuk helm; stiker dekoratif untuk sol sepatu; stiker dinding; stiker dinding anak-anak; stiker holografik yaitu, lembaran perekat plastik yang dilapisi untuk tampilan, pelindung, dan peningkatan iklan, papan tanda/sign, tampilan, label, grafik, dan dekorasi.; stiker khusus untuk mobil; stiker mobil; stiker peka tekanan untuk aplikasi kendaraan; stok gulungan film plastik untuk kemasan; stok gulungan film plastik untuk kemasan perangkat elektronik; stok gulungan film plastik untuk makanan kemasan; stok rol film plastik untuk kemasan obat-obatan; stok tiket [kertas cetak]; stopmap; straightedges [instrumen gambar]; strip komik [barang cetakan]; strip komik koran [barang cetakan]; strip pengikat [penjilid buku]; sudut perekat untuk foto; sudut untuk pemasangan foto; suplemen majalah untuk surat kabar; surat; surat edaran agama; surat informasi; surat jalan; surat kabar; surat-surat edaran; taah liur kertas; tab alat tulis yang diperkuat; tabel aritmatika; tabel dicetak; tabel menghitung; tabung kardus; tabung karton untuk dokumen; tadah liur berlengan dari kertas; tadah liur kertas; tag cek klaim bagasi kertas; tag hadiah dari kertas; tag karton; tag kertas; tag tas golf dari kertas atau karton; tag termal yang belum dicetak; tag untuk kartu indeks; tali sandang untuk memegang kartu kertas; tali sandang untuk memegang kartu kunjungan; tanah liat pemodelan polimer; tanda pengenal kertas; tanda untuk tujuan iklan dan display dari kardus; tanda untuk tujuan iklan dan tampilan dari kertas; tanda-tanda iklan kardus; tanda-tanda iklan kertas atau karton; tanda-tanda kertas; tanda-tanda kertas dicetak menampilkan nomor meja untuk digunakan untuk acara-acara khusus; tanda-tanda kertas iklan; tanda-tanda kertas yang dicetak menampilkan nama untuk digunakan untuk acara khusus; tanda/papan iklan dari karton; tanda/papan iklan dari kertas; tanda/papan iklan dari kertas atau karton; tanzaku [strip kertas mewah]; tape bag makanan untuk penggunaan freezer; taplak kertas; taplak meja dari kertas; tas belanja dari plastik; tas belanjaan dari kertas atau plastik; tas hadiah dari kertas; tas hadiah kertas untuk anggur; tas jinjing yang terbuat dari kertas; tas lemari es; tas pesta dari kertas atau plastik; tas pesta plastik; tas pesta yang terbuat dari kertas; tas souvenir panji-panji kertas; tas untuk kertas yang digunakan memasak dengan microwave; tatakan gelas dari kertas; tatakan gelas kertas; tatakan gelas kertas atau karton; tatakan gelas terbuat dari karton; tatakan gelas terbuat dari kertas; tatakan karton; tatakan meja; tempat alas kartu; tempat alat tulis di meja; tempat buku cek; tempat cek; tempat dokumen [alat tulis]; tempat dokumen yang dapat diperluas; tempat dokumen yang dapat diperluas [alat tulis]; tempat flip chart; tempat kartu yang diputar; tempat kuas tulis; tempat kulit untuk agenda dan perencana mingguan; tempat paspor; tempat pembawa flip chart; tempat pena; tempat pena dan pensil; tempat pensil; tempat pensil dari kulit; tempat prangko [segel]; tempat sampah [tempat sampah atau kantong sampah]; tempat sertifikat; tempat timah pensil; tempat tinta; tempat untuk instrumen gambar; tempat untuk kompas [instrumen gambar]; tempat untuk pena dan pensil; tempat untuk pita perekat; tempelan holografik; tempelan penanda; tempelan tiga dimensi untuk digunakan pada permukaan apa pun; template gambar; template kurva [instrumen gambar]; template penanda; template penyusunan; tengujosi [kertas yang terbuat dari kertas mulberry]; tesaurus; tiket; tiket penumpang; tiket pergantian; tiket tercetak; timah pensil; tinta gambar; tinta kaligrafi; tinta koreksi [heliografi]; tinta logam untuk digunakan dalam kaligrafi; tinta metalik untuk menulis; tinta penanda yang mengandung biologik untuk digunakan dalam otentikasi objek; tinta stempel; tinta tulis; tinta untuk alat tulis; tinta untuk keperluan alat tulis; tinta untuk pena; tinta untuk pulpen; tinta*; tips untuk pulpen; tissue kertas kering; tisu dapur; tisu kering; tisu kertas; tisu kertas untuk membersihkan; tisu kertas untuk menghilangkan kosmetik; tisu kertas untuk menghilangkan make-up; tisu kertas untuk penggunaan kosmetik; tisu pembersih terbuat dari kertas; tisu selulosa; tisu toilet; tisu wajah kertas; tokoh model [ornamen] yang terbuat dari bubur kertas; tokoh yang terbuat dari kertas; tongkat grafit; tongkat tinta; tongkat tinta [sumi]; tongkat tulis kapur tulis; toppers pensil; torinoko-gami [koran Jepang]; transfer kertas dengan setrika; transfer sensitif tekanan [decalcomanias] untuk aplikasi ke kendaraan; transparan plastik; transparansi [alat tulis]; tulang buatan untuk keperluan instruksi medis [bahan ajar, kecuali peralatan]; tulisan pegangan; tunggangan gambar terbuat dari karton; tutup pensil; uang kertas; ujung jari karet [keperluan kantor]; ujung pena keropos; ukiran; ukiran foto; undangan cetak; undangan cetak terbuat dari karton; undangan cetak terbuat dari kertas; visual yang dicetak; voucher cetak; voucher hadiah dicetak, tidak dikodekan; voucher hadiah tercetak; wadah bergelombang; wadah dari kertas untuk kemasan; wadah dari kertas untuk pengemasan dan pengepakan; wadah kemasan industri dari karton; wadah kemasan industri dari kertas dan karton; wadah kertas biodegradable berbasis pulp untuk dibawa pulang makanan; wadah krim dari kertas; wadah makanan; wadah pengemasan industri dari kertas atau karton; wadah pengemasan industri kertas; wadah penyimpanan dari kertas; wadah penyimpanan yang terbuat dari kertas; wadah tinta; wadah yang terbuat dari karton; wadah yang terbuat dari kertas; wadah, terbuat dari kertas atau karton, untuk es; waslap terbuat dari kertas; wiper pena===

210	Nomor Permohonan	:	D102021043112
220	Tanggal Penerimaan	:	25/06/2021 14:46:29
320	Prioritas	:	
730	Nama Pemohon	:	FIRSTY GRAHA TAURISDIANTO
	Alamat Pemohon	:	PARK ROYAL REGENCY BLOK B2/11, DESA. SIDOKERTO, KEC.BUDURAN, SIDOARJO, Kabupaten Sidoarjo, Jawa Timur
740	Nama Kuasa	:	
	Alamat Kuasa	:	

540 Etiket



	Tipe Merek	:	Merek Kata dan Lukisan
	Nama Merek	:	KUDA NENDANG
566	Arti Bahasa	:	Tidak Ada Terjemahan
591	Uraian Warna	:	BIRU TUA, BIRU MUDA, ORANGE, HITAM, PUTIH
511	Kelas Barang/Jasa	:	30
510	Uraian Barang/Jasa	:	===Kerupuk; Kerupuk bawang; kerupuk; kerupuk ikan===

210	Nomor Permohonan	:	DID2021043306	540 Etiket
220	Tanggal Penerimaan	:	26/06/2021 11:36:56	
320	Prioritas	:		
730	Nama Pemohon	:	Pricelia Wijaya Escatara	
	Alamat Pemohon	:	ASR Yon Zikon 13 RT 004 RW 013 Kel. Srengseng Sawah, Kota Administrasi Jakarta Selatan, DKI Jakarta, 12640	
740	Nama Kuasa	:		
	Alamat Kuasa	:		

	Tipe Merek	:	Merek Kata dan Lukisan
	Nama Merek	:	Tars Beauty
566	Arti Bahasa	:	Kecantikan Tar
591	Uraian Warna	:	Pink, Putih, Hitam dan Biru
511	Kelas Barang/Jasa	:	3
510	Uraian Barang/Jasa	:	===Bibit parfum; Parfum laundry; Parfum tubuh yang disemprotkan; Parfum untuk bayi; Parfum, eau de toilette; air parfum; amber [parfum]; ambergris [parfum]; bahan parfum dan perasa/aroma; colognes, parfum dan kosmetik; dasar untuk parfum bunga; eau de parfum; ekstrak bunga [parfum]; ekstrak untuk parfum; minyak parfum; minyak parfum untuk pembuatan preparat kosmetik; minyak untuk parfum dan aroma; parfum; parfum air wangi; parfum cair; parfum dalam bentuk bubuk; parfum dalam bentuk gel; parfum dalam bentuk padat; parfum dan air toilet; parfum dan cologne; parfum untuk keperluan industri; parfum, eau de Cologne dan aftershaves; sachet parfum; sediaan fumigasi [parfum]; wewangian, wewangian dan dupa, selain parfum untuk penggunaan pribadi===

210	Nomor Permohonan	:	DID2021043307	540 Etiket
220	Tanggal Penerimaan	:	26/06/2021 11:37:45	
320	Prioritas	:		
730	Nama Pemohon	:	SARI YUSTIKARINI	
	Alamat Pemohon	:	Jl. Manyar GG. Blibis No. 28 B, RT.033 RW. 009, Kel/Desa Nambangan Lor, Kec. Manguharjo, Kota Madiun, Jawa Timur, Kota Madiun, Jawa Timur	
740	Nama Kuasa	:		
	Alamat Kuasa	:		

	Tipe Merek	:	Merek Kata dan Lukisan
	Nama Merek	:	AQSA Beauty Care + Logo
566	Arti Bahasa	:	Tidak Ada Terjemahan
591	Uraian Warna	:	Biru dan silver
511	Kelas Barang/Jasa	:	3
510	Uraian Barang/Jasa	:	===Alas bedak; Barang-barang kosmetik yaitu minyak rambut, minyak wangi, bedak wangil, bedak muka, bedak bayi, krim muka, krim kulit, cat alis, cat alis, cat kkuku, cat bibir, obat kriting rambut cat rambut,bedak dasar, shampoo,wangi-wangian, minyak-minyak sari kosmetik, bahan pemelihara gigi, tepal gigi, sabun wangi, sabun cuci, sabun krim detergent dan detergent bubuk .; Bedak padat untuk wajah; Cairan untuk rambut (kosmetik); Kosmetik, yaitu sediaan untuk menghilangkan atau mengurangi garis-garis kulit halus di sekitar kening dan mata (glabellar), keriput di wajah, ketidaksimetrisan dan kekurangan dan masalah kulit manusia; Krem Jerawat Non Medis; Krim tabir surya; Krim untuk pemutih kulit; Krim untuk vagina yang tidak mengandung obat; Krim wajah; Larutan pembersih muka; Losion menghapus make-up; Losion perawatan kulit; Pelembab [Moisturizer] kosmetik; Pembersih Wajah [Cleanser]; Pembersih makeup all-in-one; Pembersih untuk badan; Perona Pipi; Produk perawatan kulit; Sabun jerawat; Sabun untuk membersihkan payudara; Sediaan pelembab untuk kulit; Sediaan-sediaan perawatan kulit non-medis, yaitu, krim wajah, krim mata, pembersih wajah, losion dan minyak, losion untuk tubuh, pelembab dan penyegar kulit, gel, pembersih, dan masker untuk digunakan pada wajah dan tubuh, krim pencukur; Serum anti-penuaan untuk keperluan kosmetik; Serum bibir; Serum jerawat; Serum pengencang kulit; Serum untuk keperluan kosmetik; Toner (cairan penyegar wajah) kosmetik; bedak; bedak tabur; cairan pembersih; dasar bedak untuk kulit; deodoran; foundation cair; kosmetik; kosmetik, yaitu, susu, losion, gel dan bubuk untuk wajah, gel dan bubuk untuk tubuh dan tangan; krim herbal topikal untuk mengencangkan dan meningkatkan payudara; krim pelembab; krim pembersih [kosmetik]; krim pembersih kulit; krim pemutih kulit wajah; krim tubuh kosmetik; krim untuk mencegah kerutan wajah; krim wajah dan tubuh; lipstik; lotion pelembab [kosmetik]; masker tubuh; masker wajah; minyak parfum; pasta gigi; pelembab; pelembab bibir; pelembab kulit; pelembab tangan; pelembab tubuh; pelembab wajah; pencuci vagina untuk keperluan sanitasi atau deodoran pribadi; pensil alis; perona mata; sabun-sabun, sabun mandi, wangi-wangian, minyak esensial, kosmetik, shampoo, shampoo kering; sediaan kosmetik untuk pemeliharaan kulit dan perawatan kulit; sediaan pembersih wajah; sediaan pembersihan; sediaan pemutih gigi;

sediaan pengencangan payudara kosmetik; sediaan perawatan kulit; sediaan untuk merawat tangan dan tubuh; sediaan untuk simulasi warna darah pada bagian tubuh, untuk menutupi noda kulit dan kosmetik untuk menindaklanjuti pengobatan pasca operasi bekas luka pada kulit; serum kecantikan; serum kulit (kosmetik); serum mata; serum pemutih (kosmetik); serum rambut; susu pembersih wajah; susu wajah dan tubuh; toner kulit; tonik rambut===

---

210 Nomor Permohonan : DID2021043308 540 Etiket
220 Tanggal Penerimaan : 26/06/2021 11:47:16
320 Prioritas :
730 Nama Pemohon : MARIA EIRENE INTAN
Alamat Pemohon : Jl. Cendana Raya GJ No. 6, Solobaru RT.005 RW.003, Gedangan, Grogol, Kabupaten Sukoharjo - Jawa Tengah , Kabupaten Sukoharjo, Jawa Tengah, 57552
740 Nama Kuasa : Hendra Prasetya M.Si
Alamat Kuasa : Gajahmada Plaza Lantai 2 D-17-18 Simpang Lima, Semarang

Tipe Merek : Merek Kata dan Lukisan
Nama Merek : OW HERBOXI + LOGO
566 Arti Bahasa : Tidak Ada Terjemahan
591 Uraian Warna : Kuning Emas; Hijau daun
511 Kelas Barang/Jasa : 5
510 Uraian Barang/Jasa : ===Jamu herbal; Jamu untuk kesehatan; Madu untuk kesehatan; Makanan dan Minuman untuk memelihara dan meningkatkan kesehatan sendi, tulang dan lutut untuk keperluan medis; Makanan tambahan untuk kesehatan/berenergi untuk keperluan medis (food suplement); Minuman dalam bentuk serbuk dan berasa untuk pelangsing; Minuman diet yang diadaptasi untuk keperluan kesehatan; Minuman kesehatan yang mengandung vitamin untuk meningkatkan stamina tubuh dan daya tahan tubuh; Minuman kesehatan/berenergi untuk keperluan medis; Minuman pelangsing; Minuman suplemen untuk kecantikan dan kesehatan; Minuman suplemen untuk memelihara dan meningkatkan kesehatan dan stamina dan kecantikan; Minuman untuk kesehatan; Minuman-minuman bercitarasa dan berbahan dasar buah-buahan yang mengandung vitamin untuk kesehatan; Obat herbal kapsulan (extrac ikan gabus); Obat herbal yang mengandung madu; Obat tradisional untuk daya tahan tubuh; Obat untuk memelihara dan meningkatkan kesehatan sendi, tulang dan lutut; Obat-obatan tradisional; Produk kesehatan mata; Ramuan herbal tradisional; Sediaan-sediaan untuk perawatan kesehatan, suplemen kesehatan, makanan tambahan untuk kesehatan, nutrisi tambahan untuk tujuan perawatan kesehatan; Suplemen diet, nutrisi, vitamin, mineral, alami dan antioksidan; Suplement, Obat tradisional, Obat-Obatan, Obat Jamu tradisional, Obat berasal dari Hewan-Hewanan, Obat berasal dari Tumbuh-Tumbuhan, Obat Untuk Kesehatan, Minyak kayu putih, minyak angin, minyak telon, minyak tawon, minyak gosok, minyak gandapura, minyak akar lawang, balsam untuk keperluan medis, salep untuk keperluan medis, koyo-koyo/tempelan-tempelan yang mengandung obat, kapas kesehatan, sediaan farmasi, ilmu hewan dan -ilmu kebersihan, hasil makanan pantangan untuk keperluan medis, makanan bayi, jamu, vitamin, obat kumur untuk keperluan medis (mengandung obat dan anti septic), obat kulit, obat merah, obat-obatan, minyak ikan, makanan dan minuman penambah stamina untuk pria/wanita dewasa, obat dari tanaman obat, obat nyamuk; hasil-hasil/produk farmasi pelangsing tubuh; jamu tradisional; jamu-jamuan pelangsing tubuh; kapsul pelangsing; makanan diet yang diadaptasi untuk keperluan kesehatan; makanan/minuman suplemen kesehatan; minuman energi tidak beralkohol dengan protein dan/atau karbohidrat untuk tujuan medis dan kesehatan; minuman kesehatan untuk keperluan medis (antioksidan); minuman kesehatan yang mengandung ginseng; minuman pengganti makanan yang diperkaya dengan vitamin, mineral dan protein sebagai zat tambahan untuk kesehatan dan kesejahteraan secara umum; obat herbal; obat luar berbahan baku herbal; obat-obatan berbahan baku herbal; obat-obatan pelangsing tubuh; pil pelangsing; produk dan suplemen makanan kesehatan; sediaan medis untuk tujuan pelangsingan; sediaan-sediaan diet untuk keperluan pelangsingan (kesehatan); sediaan-sediaan untuk penyembuhan gangguan kesehatan; sediaan-sediaan untuk suplemen kesehatan; serbuk minuman kesehatan rasa beras kencur; suplemen dan sediaan herbal; suplemen diet; suplemen diet dimaksudkan untuk melengkapi diet normal atau memiliki manfaat kesehatan; suplemen makanan diet dalam bentuk kapsul; suplemen makanan kesehatan; suplemen makanan kesehatan untuk orang dengan kebutuhan diet khusus===

---

210 Nomor Permohonan : DID2021043309 540 Etiket
220 Tanggal Penerimaan : 26/06/2021 11:51:02
320 Prioritas :
730 Nama Pemohon : YOYOK HADI SUTRISNO
Alamat Pemohon : Limbangan RT 008 RW 006 Kel.Desa Limbangan kecamatan Kersana, Kabupaten Brebes, Jawa Tengah
740 Nama Kuasa : Resman Halomoan Sidauruk S.H.,
Alamat Kuasa : Jalan Basuki Pulo Harapan VII No.163 Rt/Rw 007/006

Tipe Merek : Merek Kata
Nama Merek : RATOFIN PLUS
566 Arti Bahasa : Tidak Ada Terjemahan
591 Uraian Warna : Hitam Putih
511 Kelas Barang/Jasa : 1
510 Uraian Barang/Jasa : ===Bahan kimia pertanian seperti pupuk dan nutrisi untuk tanaman; Hasil-hasil kimia digunakan untuk pertanian, kehutanan, perkebunan buah-buahan, perkebunan bunga-bunga, pada khususnya pupuk-pupuk daun-daunan, pupuk-pupuk akar

tanaman, bahan-bahan stimulasi bio, sediaan-sediaan untuk memperbaiki (korektor) tanah dan/atau air, sediaan-sediaan untuk meningkatkan kesehatan tanaman, termasuk atas dasar bahan-bahan mentah organik; Perekat untuk digunakan dalam industri, pupuk; Produk kimia untuk industri, pertanian, hortikultura, kehutanan dan pengawetan makanan, pupuk tanah, pupuk, sediaan untuk menstilmulir dan mengatur pertumbuhan tanaman; Pupuk Kompos; Pupuk dan sediaan pupuk, termasuk pupuk untuk disebarkan melalui udara, pupuk cair, pengaya mulsa, pakan kebun, pupuk tanah, pupuk anorganik dan pupuk tanah; Pupuk untuk perkebunan, pertanian dan holtikultura; Suplemen pupuk; aditif kimia untuk pupuk; campuran bahan-bahan kimia dan bahan-bahan alami digunakan untuk pupuk pertanian; kompos, pupuk kandang, pupuk; pupuk; pupuk alami; pupuk anorganik; pupuk cair; pupuk campuran; pupuk kandang; pupuk kimia; pupuk majemuk; pupuk majemuk yang dikonversi secara kimia; pupuk organik cair (biokultur tanah, biokultur daun, antigen); pupuk untuk penggunaan pertanian; pupuk untuk penyubur tanaman budidaya pertanian; sediaan pupuk===

---

210 Nomor Permohonan : DID2021043310
220 Tanggal Penerimaan : 26/06/2021 12:06:35
320 Prioritas :
730 Nama Pemohon : YOYOK HADI SUTRISNO
Alamat Pemohon : Limbangan RT 008 RW 006 Kel/Desa Limbangan Kecamatan Kersana, Kabupaten Brebes, Jawa Tengah
740 Nama Kuasa : Resman Halomoan Sidauruk S.H.,
Alamat Kuasa : Jalan Basuki Pulo Harapan VII No.163 Rt/Rw 007/006

540 Etiket

RATOFIN PLUS

Tipe Merek : Merek Kata
Nama Merek : RATOFIN PLUS
566 Arti Bahasa : Tidak Ada Terjemahan
591 Uraian Warna : Hitam Putih
511 Kelas Barang/Jasa : 5
510 Uraian Barang/Jasa : ===Herbisida, pestisida, fungisida untuk keperluan pertanian dan perkebunan (hortikultura); Insektisida dan pestisida bukan untuk penggunaan pertanian; Sediaan-sediaan farmasi dan sediaan lain untuk menghancurkan binatang perusak, pembasmi jamur, herbisida; bahan-bahan insektisida untuk pemberantasan serangga yang merugikan; fungisida, herbisida; herbisida; herbisida untuk keperluan pertanian; insektisida; insektisida untuk keperluan pertanian; pestisida; pestisida pertanian; pestisida untuk keperluan hortikultura; pestisida untuk keperluan industri; sediaan insektisida===

---

210 Nomor Permohonan : DID2021043311
220 Tanggal Penerimaan : 26/06/2021 12:15:01
320 Prioritas :
730 Nama Pemohon : YOYOK HADI SUTRISNO
Alamat Pemohon : Limbangan RW 008 RT 006 Kel/Desa Limbangan Kecamatan Kersana, Kabupaten Brebes, Jawa Tengah
740 Nama Kuasa : Resman Halomoan Sidauruk S.H.,
Alamat Kuasa : Jalan Basuki Pulo Harapan VII No.163 Rt/Rw 007/006

540 Etiket

STOPIN

Tipe Merek : Merek Kata
Nama Merek : STOPIN
566 Arti Bahasa : Tidak Ada Terjemahan
591 Uraian Warna : Hitam Putih
511 Kelas Barang/Jasa : 1
510 Uraian Barang/Jasa : ===Bahan kimia pertanian seperti pupuk dan nutrisi untuk tanaman; Hasil-hasil kimia digunakan untuk pertanian, kehutanan, perkebunan buah-buahan, perkebunan bunga-bunga, pada khususnya pupuk-pupuk daun-daunan, pupuk-pupuk akar tanaman, bahan-bahan stimulasi bio, sediaan-sediaan untuk memperbaiki (korektor) tanah dan/atau air, sediaan-sediaan untuk meningkatkan kesehatan tanaman, termasuk atas dasar bahan-bahan mentah organik; Perekat untuk digunakan dalam industri, pupuk; Produk kimia untuk industri, pertanian, hortikultura, kehutanan dan pengawetan makanan, pupuk tanah, pupuk, sediaan untuk menstilmulir dan mengatur pertumbuhan tanaman; Pupuk Kompos; Pupuk dan sediaan pupuk, termasuk pupuk untuk disebarkan melalui udara, pupuk cair, pengaya mulsa, pakan kebun, pupuk tanah, pupuk anorganik dan pupuk tanah; Pupuk untuk keperluan pertanian; Pupuk untuk perkebunan, pertanian dan holtikultura; Suplemen pupuk; aditif kimia untuk pupuk; campuran bahan-bahan kimia dan bahan-bahan alami digunakan untuk pupuk pertanian; kompos, pupuk kandang, pupuk; pupuk; pupuk anorganik; pupuk cair; pupuk campuran; pupuk majemuk; pupuk majemuk yang dikonversi secara kimia; pupuk organik cair (biokultur tanah, biokultur daun, antigen); pupuk untuk penggunaan pertanian; pupuk untuk penyubur tanaman budidaya pertanian; sediaan pupuk===

---

210 Nomor Permohonan : DID2021043312
220 Tanggal Penerimaan : 26/06/2021 12:34:39
320 Prioritas :
730 Nama Pemohon : Achmad Jibril Harahap
Alamat Pemohon : Keputran Pasar Kecil 2/17, Kota Surabaya, Jawa Timur, 60271

540 Etiket

740 Nama Kuasa :

Alamat Kuasa :

Tipe Merek : Merek Kata dan Lukisan

Nama Merek : MITTECH

566 Arti Bahasa : Mechanical Industry, technology, dan Chemical

591 Uraian Warna : merah, biru, putih

511 Kelas Barang/Jasa : 1, 11

510 Uraian Barang/Jasa : ===Air Radiator; Bahan bakar aditif; Bahan kimia (industri); Bahan kimia dan komposisi kimia untuk digunakan dalam aplikasi petrokimia dan aplikasi industri; Bahan kimia industri untuk kedap air; Bahan kimia perawatan industri; Bahan kimia untuk digunakan dalam industri, manufaktur, pertanian, hortikultura dan perhutanan, termasuk bahan kimia untuk mengolah limbah cair, memurnikan air, memroses mineral, dan untuk digunakan dalam konstruksi jalan dan trek; Bahan kimia untuk pemurnian air; Bahan kimia yang digunakan dalam industri; Bahan kimia yang digunakan dalam industri dan ilmu pengetahuan termasuk dirgantara (aerospace), pertanian, otomotif & truk, batu bata & ubin, semen, konstruksi, tempat pembakaran (tanur) kering, makanan & minuman, pengeboran ladang minyak, kelautan, militer, penggilingan (mills), pertambangan, produksi ladang minyak, petrokimia, injeksi plastik, pulp & kertas, rel, kilang, residensial, baja, gula, utilitas/pembangkit listrik, pemeliharaan katup, pengolahan air limbah dan sumur air; Bahan-bahan kimia; Batu kapur untuk pertanian; Cairan anti-karat; Cairan kimia untuk pendingin mesin; Cairan penghancur sampah organik (decomposer); Desikan (untuk desikasi digunakan pada barang kemasan dan kontainer barang kemasan); Kapur dolomit; Kapur tohor; Kimia untuk pembersih; Komposisi polimer yang digunakan dalam penerapan industri dan dalam industri barang-barang komersial dan industrial; Mikroorganisme dan enzim untuk pemurnian air di kolam budidaya; Pencegah kerak ketel; Pengisi kimia untuk digunakan dalam industri dan manufaktur, termasuk pengisi kimia yang mengandung kalsium karbonat untuk digunakan pada plastik, lateks dan karet; Poly aluminium klorida; Produk turunan batu kapur untuk pertanian, termasuk batu kapur yang dilumatkan, kapur, kapur terhidrasi, bubuk kiln, kapur penyaring dan tailing terhidrasi; Sediaan kimia; Sediaan pengolahan air; Zat kimia yang digunakan dalam industri; Zat pencegah karat untuk menghilangkan bunyi derit dan pelumas serbaguna; aditif kimia; aditif kimia untuk digunakan dalam pembuatan inhibitor korosi untuk boiler; aditif kimia untuk digunakan dalam pembuatan inhibitor korosi untuk digunakan dalam bahan bakar; aditif kimia, yaitu senyawa antifoam; aditif, bahan kimia, untuk mengebor lumpur; air aki; air deionisasi; air murni untuk keperluan industri; air suling beroksigen; air suling untuk keperluan industri; air sulingan; aki zuur (untuk menambah listrik); alkali; alumina; aluminium klorida; antimikroba; arang aktif; arang untuk keperluan hortikultura (media tanaman); asam *; asam fluorida; bahan kimia Pembersih ruang bakar pada mesin kendaraan (Carbon Clean); bahan kimia digunakan untuk pengeboran; bahan kimia industri; bahan kimia mesin-decarbonising; bahan kimia pelembut air; bahan kimia pembersih cerobong; bahan kimia pembersih industri; bahan kimia pemurni air; bahan kimia pemurni air untuk kolam renang; bahan kimia pengolahan air; bahan kimia pengolahan air limbah; bahan kimia pengolahan air untuk digunakan di kolam renang dan spa; bahan kimia tahan api; bahan kimia untuk digunakan dalam akuarium; bahan kimia untuk digunakan dalam budidaya; bahan kimia untuk digunakan dalam industri dan sains; bahan kimia untuk digunakan dalam pertanian, hortikultura dan kehutanan, kecuali fungisida, herbisida, insektisida dan parasitisida; bahan kimia untuk industri; bahan kimia untuk mengolah limbah berbahaya; bahan kimia untuk pengolahan air buangan pada kapal; bahan kimia yang digunakan dalam industri cat dan pelapis; bahan kimia yang digunakan untuk pengolahan air; bakteri untuk pengolahan air limbah; basa [sediaan kimia]; batu kapur bubuk untuk keperluan pertanian; batu kapur granula untuk keperluan pertanian; bentonit; besi fosfat; besi klorida; besi sulfat; cairan kimia pembersih, mencegah dan menghentikan kebocoran radiator; cairan kimia pencegah karatan; cairan kimia untuk melancarkan pipa minyak (scale inhibitor); campuran karbon hitam untuk keperluan industri atau pertanian; desikan; desikan untuk menyerap kelembaban; desikan yang digunakan dalam kemasan/pengemasan untuk mencegah jamur, lumut, karat, korosi, dan efek merusak lainnya dari kelembaban; dolomit untuk keperluan industri; enzim untuk digunakan dalam pengolahan air; enzim untuk industri minuman; enzim untuk keperluan industri; enzim untuk tujuan ilmiah atau penelitian; etil alkohol; garam anorganik untuk keperluan industri; garam besi; garam kalsium; garam kasar; garam natrium [senyawa kimia]; garam untuk pelunakan air; gel silika; grafit buatan (bahan kimia) untuk digunakan dalam industri baterai sel sekunder; grafit buatan (bahan kimia) untuk keperluan industri; grafit dalam bentuk mentah atau setengah jadi untuk digunakan dalam pembuatan; grafit untuk keperluan industri; hidrazin; hidrogen klorida; hidrogen peroksida untuk keperluan industri; hidrokuinon; hiposulfit; inhibitor korosi; kalsium; kalsium fosfat; kalsium hidroksida; kalsium karbonat; kalsium klorida; kalsium oksida; kalsium silikat; kaolin; kaolin terkalsinasi untuk keperluan industri; kapur karbonat; kapur klorida; kapur pertanian; karbon; karbon (zat arang); karbon aktif; karbon aktif digunakan untuk filtrasi akuarium; karbon bubuk untuk digunakan dalam industri baterai sel sekunder; karbon hitam untuk keperluan industri; karbon untuk filter; karbon untuk keperluan industri; katalis; katalis untuk digunakan dalam industri pengolahan minyak; katalis untuk digunakan dalam pembuatan bahan kimia industri; katalis untuk proses kimia dan biokimia; katalis untuk proses oksidasi; kaustik untuk keperluan industri; kertas lakmus; kieserite; klorin; klorin cair; klorin dioksida; komposisi kimia tahan api; komposisi kimia untuk kedap air pasangan bata; korosif; kultur bakteri untuk pengolahan air limbah; logam klorida; logam oksida; magnesium fosfat; magnesium karbonat; magnesium oksida; mangan dioksida; manganese dioxides; mikroorganisme alami yang digunakan dalam pemeliharaan kolam; mikroorganisme untuk digunakan dalam pengolahan air; natrium bisulfit; natrium hipoklorit; natrium klorit; natrium tawas; oksida besi; pembersih carbon untuk mobil; pengawet kimia untuk digunakan dalam industri inhibitor korosi untuk sistem pembuangan mobil; pengemulsi; pengemulsi polimer; pengemulsi untuk keperluan industri; penghancur/pembersih kerak karbon; penghilang air; penghilang busa; penukar ion [bahan kimia]; plasticizer; polivinil asetat; resin epoksi, tidak diproses; resin penukar ion [sediaan kimia]; resin penukar ion yang digunakan dalam pengolahan air; sediaan anti kerak; sediaan enzim untuk keperluan industri; sediaan kimia penghilang busa; sediaan kimia penghilang lemak untuk digunakan dalam proses industri; sediaan kimia penyaringan untuk industri minuman; sediaan kimia untuk digunakan dalam industri; sediaan kimia untuk digunakan dalam industri inhibitor korosi; sediaan kimia untuk mencegah jamur; sediaan kimia untuk mencegah pembentukan kerak; sediaan kimia untuk mencegah pembentukan kerak dalam sistem pemanas dan pendingin hidronik; sediaan kimia untuk menghilangkan jamur; sediaan kimia untuk menghilangkan karat; sediaan kimia untuk menguji air kolam renang; sediaan kimia untuk pemadam api; sediaan kimia untuk pengolahan air; sediaan kimia untuk tujuan ilmiah; sediaan kimiawi untuk anti noda; sediaan kimiawi untuk penyebaran minyak; sediaan menghilangkan kerak untuk keperluan industri; sediaan menghilangkan kerak, selain untuk keperluan rumah tangga; sediaan pelunakan air; sediaan pemurnian; sediaan untuk menjernihkan air; sediaan untuk pemisahan gemuk; senyawa kimia untuk menghilangkan jamur; senyawa polimer untuk

digunakan dalam industri; soda abu; soda hipoklorit; soda kaustik untuk keperluan industri; stabilisator enzim; tanah diatom; tawas; tawas besi; tawas mangan; zat arang untuk penyaring; zeolit aktif digunakan untuk filtrasi akuarium===
===Alat dan mesin pemurnian air reverse osmosis; Alat penyaringan air; Alat sterilisasi ultraviolet untuk pengobatan dengan bantuan air; Alat sterilisasi untuk peralatan operasi; Filter
virus untuk ventilasi; Filter untuk digunakan dengan peralatan untuk penyediaan air; Filter untuk pemurnian air; Instalasi pemurnian air limbah untuk sistem reklamasi dan penggunaan kembali; Instalasi sterilisasi; Mesin, peralatan untuk pengolahan steril;; Pemurni air; Pemurni air untuk keperluan industry; Pemurni air untuk keperluan komersial; Penyaring air limbah; Penyaring air minum; Penyaring presisi untuk pengolahan air; Peralatan sterilisasi; Peralatan membran dalam bentuk filter untuk memurnikan air; Peralatan pemurnian dan pengolahan air; Peralatan pemurnian dan pengolahan air limbah; Peralatan untuk membasmi kuman dengan tujuan medis atau kesehatan; Saringan air untuk keperluan sanitasi; Saringan karbon aktif.; Saringan untuk air minum; Saringan untuk bak cuci piring dan/atau wastafel.; Selongsong lampu; Sterilisasi Peralatan Makan; Sterilisasi toilet UV untuk keperluan rumah tangga; Unit sterilisasi untuk keperluan medis; Unit sterilisasi untuk penggunaan medis; air pendingin; air penyaringan unit untuk akuarium; alat desinfektan untuk air; alat destilasi *; alat distilasi untuk keperluan industri; alat distilasi untuk proses kimia; alat ionisasi udara atau alat ionisasi air; alat ionisasi untuk pengolahan air; alat ionisasi untuk pengolahan udara; alat pemurni air; alat pemurni air listrik untuk keperluan rumah tangga; alat pemurni air non-listrik untuk keperluan rumah tangga; alat pemurni air portabel; alat pemurni air untuk keperluan komersial; alat pengatur untuk pengolahan air; alat penghasil ion untuk keperluan rumah tangga; alat penghilang bau di udara; alat penghilang bau udara; alat pengontrol tekanan (alat pengatur) untuk alat pengolahan air; alat penyaringan dan sterilisasi air; alat penyeteril untuk botol susu bayi; alat sterilisasi udara untuk keperluan rumah tangga; alat sterilisasi untuk botol bayi; alat untuk pengolahan air; alat untuk penyaring air minum; aparat air pelunakan; aparat dan mesin pemurni air; aparat pelunakan air dan instalasi; aparat pemanasan uap; aparat pemurni air untuk keperluan rumah tangga; aparat pemurnian untuk pembuangan air; aparat penghilang bau udara listrik; aparat pengolahan air limbah; aparatur desalinasi; aparatur filtrasi akuarium; aparatur pembangkit uap; aparatur pemurnian air; aparatur penghilang bau udara; aparatur sterilisasi udara; aparatus industri untuk memurnikan air; bioreaktor untuk digunakan dalam pengolahan air limbah; bioreaktor untuk digunakan dalam pengolahan limbah; blast furnace; boiler air panas; boiler industri; boiler untuk instalasi pemanas; buang pipa untuk instalasi sanitasi; cartridge filter akuarium; evaporator; evaporator untuk proses kimia; filter air; filter air reverse osmosis; filter air reverse osmosis untuk keperluan industri; filter akuarium; filter elektrostatis untuk penyaringan air reverse osmosis; filter pemurni air; filter pemurnian air listrik untuk keperluan rumah tangga; filter pemurnian air reverse osmosis; filter pengolahan air; filter pengolahan air reverse osmosis; filter tekanan berlebih untuk pemurnian air reverse osmosis (selain mesin); filter untuk air minum; filter untuk air minum reverse osmosis; filter untuk kolam air panas; filter untuk kolam renang; filter untuk mencegah impurities dalam air; filter untuk perangkat pelepas air reverse osmosis; insenerator sampah; insinerator limbah untuk keperluan industri; insinerator limbah untuk keperluan rumah tangga; insinerator pembuangan limbah; insinerator sampah; insinerator sampah untuk keperluan industri; insinerator sampah untuk keperluan rumah tangga; instalasi air hujan pemurnian; instalasi air pelunakan; instalasi desalinasi; instalasi distribusi air; instalasi pasokan air; instalasi pembangkit uap; instalasi pemurni air; instalasi pemurnian air; instalasi pemurnian air limbah; instalasi pemurnian air reverse osmosis; instalasi pemurnian untuk pembuangan air; instalasi pengolahan air limbah; instalasi penyaringan air; instalasi penyaringan udara; instalasi untuk penyaringan air reverse osmosis; ionizers air; ionizers udara rumah tangga; kartrid-kartrid saringan (filter cartridges) untuk pemurni air; katup pelepas tekanan (peralatan pengaman) untuk alat pengolahan air; kerangka-kerangka saringan (filter housings) untuk pemurni air; kiln; kolom distilasi; kompor; kompor batubara; lampu akuarium; lampu kuman; lampu kuman untuk pemurni udara; menara pendingin air; menara penyulingan untuk distilasi; mesin kabut; mesin pemurnian air; mesin penyaringan air; mesin-mesin penyaringan untuk pemurni-pemurni air; modul-modul membran untuk peralatan-peralatan pemurni air industri; modul-modul membran untuk peralatan-peralatan pengolahan air limbah industri; pabrik desalinasi; pabrik desalinasi air laut; pabrik pengolahan limbah; pelunak air; pemanas air umpan untuk keperluan industri; pembakar sampah.; pembersih udara portabel; pembersih udara rumah tangga; pembersih udara untuk keperluan rumah tangga; pemurni air untuk keperluan industri; pemurni air untuk keperluan rumah tangga; pemurni air untuk penggunaan rumah tangga; penyaring untuk aquarium; penyaringan air dan aparat pemurnian; peralatan dan instalasi pemurnian air; peralatan dan instalasi sanitasi; peralatan pasokan air; peralatan pelunak air untuk keperluan rumah tangga; peralatan penyediaan air minum; peralatan sanitasi; peralatan untuk air desinfektan; peralatan untuk instalasi penyediaan air; peralatan-peralatan pembuatan air murni; peralatan-peralatan pembuatan air ultra murni; peralatan-peralatan pemurni air untuk keperluan industri; peralatan-peralatan pengolahan air untuk pembuatan air murni; peralatan-peralatan pengolahan air untuk pembuatan air ultra murni; peralatan/mesin pengolahan air; perangkat pensterilisasi UV; perlengkapan instalasi filter air minum; perlengkapan pengontrol polusi air; pusaran air-jet aparat; rotary kiln; rotary kiln untuk keperluan industri; ruang pembakaran; saringan air pendingin.; saringan air.; saringan untuk saluran pembuangan air dikamar mandi; saringan untuk saluran pembuangan air/got; saringan-saringan (filters) air keran rumah tangga, bukan elektrik; saringan-saringan (filters) untuk peralatan-peralatan pemurni air; saringan-saringan (filters) untuk peralatan-peralatan pemurni air industri; saringan-saringan (filters) untuk peralatan-peralatan pengolahan air limbah; saringan-saringan (filters) untuk peralatan-peralatan pengolahan air limbah industri; saringan-saringan (filters) untuk peralatan-peralatan pengolahan sampah; saringan-saringan (filters) untuk tangki-tangki pengolahan limbah untuk keperluan rumah tangga; saringan-saringan pengklarifikasian (clarifying filters) untuk air industri; scrubber gas [bagian dari instalasi gas]; scrubber gas dan aparat pemurnian; septic tank; septic tank untuk keperluan industri; septic tank untuk keperluan rumah tangga; sistem pengolahan air limbah modular terdiri dari pompa submersible penggerak hidrolik opsional; sistem penyaringan air minum; sterilisasi; sterilisasi air; sterilisasi bukan untuk keperluan medis; sterilisasi sayuran dengan pembilas; sterilisasi uap; sterilisasi udara; sterilisasi ultraviolet; sterilisasi ultraviolet untuk pengolahan air; sterilisasi untuk botol susu; sterilisasi untuk instrumen bedah; sterilisasi untuk keperluan industri; sterilisasi untuk keperluan rumah tangga; sterilisasi untuk penggunaan laboratorium; sterilisasi untuk peralatan medis; sterilisasi untuk tujuan medis; tabung air (water tubes) sebagai bagian dari instalasi pemurnian air reverse osmosis; tangki air bertekanan; tangki air industri; tangki air panas; tangki air tekanan; tangki pemurnian air; tangki pengolahan air limbah; tank flushing; tank pengolahan air limbah untuk keperluan industri; tank pengolahan air limbah untuk keperluan rumah tangga; tungku industri; tungku untuk logam mencair; tungku untuk memulihkan logam bekas; unit air pelunakan; unit desalinasi; unit pelunakan air listrik untuk keperluan rumah tangga; unit pemurni udara untuk keperluan industri; unit pemurnian air; unit pemurnian air osmosis terbalik; unit pemurnian air untuk memproduksi air minum; unit pengolahan air; unit pengolahan air untuk mengaerasi dan sirkulasi air; unit penyaringan air; unit penyaringan air terbalik osmosis; unit penyulingan air; alat pembersih untuk keran air; alat sterilisasi air; ketel air dan pendingin air===

210	Nomor Permohonan	:	DID2021043313
220	Tanggal Penerimaan	:	26/06/2021 12:37:44
320	Prioritas	:	
730	Nama Pemohon	:	ARIO BAYU WICAKSONO dkk, ANJAS SUGISWORO
	Alamat Pemohon	:	Jl. Niaga Hijau Raya No. 16, Rt. 009-Rw. 013, Kel. Pondok Pinang, Kec. Kebayoran Lama, Kota Administrasi Jakarta Selatan, DKI Jakarta
740	Nama Kuasa	:	
	Alamat Kuasa	:	

540 Etiket

KAFEPULITO

	Tipe Merek	:	Merek Kata dan Lukisan
	Nama Merek	:	KAFEPULITO
566	Arti Bahasa	:	
591	Uraian Warna	:	Biru, merah, putih
511	Kelas Barang/Jasa	:	3
510	Uraian Barang/Jasa	:	===Bahan-bahan perawatan pribadi dan kecantikan, yaitu, tubuh, wajah, mata, krim pembersih tangan, busa, pelembab, losion, gel, scrub, minyak, bedak, penyegar, toner, astringen, balsem, masker pelembab, sabun batangan yang tidak mengandung obat; Sabun; Sabun Mandi; Sabun, sabun mandi, sediaan untuk mandi shower dan mandi, jel untuk mandi shower, minyak untuk mandi, busa untuk mandi, sabun batang dan sabun tangan cair; Sediaan pembersih untuk keperluan rumah tangga; Sediaan untuk keperluan pembersihan; bantalan pembersih diresapi dengan kosmetik; busa pembersih tubuh dan wajah; cairan pembersih; cairan pembersih kering; gel, powder, pembersih tangan dan pencuci tangan; krim pembersih [kosmetik]; krim pembersih kulit; lotion pembersih kulit; masker pembersih untuk tubuh; masker pembersihan; pembersih semprot; pembersih semprot untuk keperluan rumah tangga; pembersih tangan; sabun kulit; sabun mandi [untuk manusia]; sabun non-obat untuk tangan; sabun untuk penggunaan rumah tangga; sabun untuk perawatan tubuh; sediaan bahan kimia pembersih untuk keperluan rumah tangga; sediaan pembersih pribadi untuk wajah, tangan dan tubuh; sediaan pembersihan dan pemolesan kulit; sediaan pembersihan dengan dasar pelarut; sediaan pembersihan serba guna; sediaan pembersihan tangan; sediaan pembersihan untuk keperluan rumah tangga; sediaan pembersihan untuk kulit; tisu sekali pakai diresapi dengan senyawa pembersih untuk digunakan pada wajah===

210	Nomor Permohonan	:	DID2021043314
220	Tanggal Penerimaan	:	26/06/2021 13:20:06
320	Prioritas	:	
730	Nama Pemohon	:	MULYADI PRATAMA
	Alamat Pemohon	:	FLORENCE 7 NO.26, RT/RW 011/007, KEL. KAPUK MUARA, KEC. PENJARINGAN, Kota Administrasi Jakarta Utara, DKI Jakarta, 14460
740	Nama Kuasa	:	Agus Rahmatillah S.H.
	Alamat Kuasa	:	JL. ABDUL GANI, KOMP. BPKP II NO. 7A, RT/RW 06/05 KEL. CEMPAKA PUTIH, KEC. CIPUTAT TIMUR KOTA TANGERANG SELATAN 15412

540 Etiket

• PROJECT •
mavie

	Tipe Merek	:	Merek Kata dan Lukisan
	Nama Merek	:	PROJECT MAVIE
566	Arti Bahasa	:	Tidak Ada Terjemahan
591	Uraian Warna	:	KUNING, PUTIH, HITAM
511	Kelas Barang/Jasa	:	25
510	Uraian Barang/Jasa	:	===Pakaian, yaitu, stoking panjang, alas kaki, sepatu basket, sepatu kets basket, kaos oblong, kemeja, kaos polo, sweater lengan panjang, celana olahraga, celana, kaos tanpa lengan, kaos jersey, celana pendek, piyama, baju olahraga, kemeja rugby, sweater, ikat pinggang, pakaian ringan untuk tidur, topi, topi sebagai tutup kepala, visor sebagai penutup kepala, pakaian pemanasan untuk olahraga, celana untuk pemanasan, atasan untuk pemanasan, kaos aksesoris basket (shooting shirts), jaket, blazer, dasi sebagai pakaian, kotak saku, sapu tangan, jaket tahan angin, parka, mantel, tadah liur bayi bukan dari kertas, pakaian tidur bayi yang baru lahir, bando, ban pergelangan tangan sebagai pakaian, celemek, pakaian dalam, celana pendek boxer, celana ketat boxer, celana panjang, pelindung telinga, sarung tangan, sarung tangan musim dingin, syal, baju tenun dan rajut, gaun jersey, gaun, gaun dan seragam pemandu sorak, pakaian renang, pakaian mandi, baju renang, bikini, tankini, celana renang, celana mandi, celana pendek untuk selancar, pakaian karet untuk olahraga air (wet suits), pakaian penutup di pantai, pakaian penutup setelah mandi, kain penutup setelah mandi, sandal, sandal pantai, topi pantai, pelindung matahari sebagai penutup kepala, topi renang, topi mandi, penutup kepala dengan tambahan rambut palsu (wigs)===

210	Nomor Permohonan	:	DID2021043315
220	Tanggal Penerimaan	:	26/06/2021 13:29:30
320	Prioritas	:	
730	Nama Pemohon	:	PT. Tunas Daya Vetama
	Alamat Pemohon	:	Jalan Darul Quran RT. 003 RW. 002 Kel. Loji, Kabupaten Bogor, Jawa Barat, 16610

540 Etiket

740 Nama Kuasa :
Alamat Kuasa :



Tipe Merek : Merek Kata dan Lukisan
Nama Merek : UNICATH
566 Arti Bahasa : Tidak Ada Terjemahan
591 Uraian Warna : Biru tua dan hitam
511 Kelas Barang/Jasa : 10
510 Uraian Barang/Jasa : ===kateter uretra===

---

210 Nomor Permohonan : JID2021043316
220 Tanggal Penerimaan : 26/06/2021 13:32:41
320 Prioritas :
730 Nama Pemohon : MARIA EIRENE INTAN
Alamat Pemohon : Jl. Cendana Raya GJ No. 6, Solobaru RT.005 RW.003, Gedangan, Grogol, Kabupaten Sukoharjo -
Jawa Tengah, Kabupaten Sukoharjo, Jawa Tengah, 57552
740 Nama Kuasa : Hendra Prasetya M.Si
Alamat Kuasa : Gajahmada Plaza Lantai 2 D-17-18 Simpang Lima, Semarang

540 Etiket



Tipe Merek : Merek Kata dan Lukisan
Nama Merek : HERBOXI
566 Arti Bahasa : Tidak Ada Terjemahan
591 Uraian Warna : Hijau daun
511 Kelas Barang/Jasa : 35
510 Uraian Barang/Jasa : ===Administrasi Perdagangan; Administrasi dan manajemen usaha; Administrasi kantor; Agen penjualan; Gerai penjualan makanan dan minuman; Perkumpulan Asosiasi Seles Marketing; bisnis pemasaran; jaringan bisnis; jasa distributor grosir untuk makanan dan minuman; jasa marketing melalui berbagai media, termasuk media online dan offline, transaksi komersial secara online; jasa ritel supermarket dan toko serba ada (departmental store); layanan bisnis pemasaran multi-level [layanan jaringan bisnis]; layanan bisnis pemasaran multi-level, yaitu layanan jaringan bisnis; layanan distribusi grosir untuk makanan dan minuman; layanan distribusi grosir untuk produk segar; layanan eceran atau grosir untuk makanan dan minuman; layanan toko ritel menampilkan bahan makanan; layanan toko ritel untuk makanan dan minuman; layanan waralaba dan ritel; manajemen bisnis; manajemen bisnis perusahaan; manajemen dan administrasi bisnis; manajemen penjualan; pemasaran langsung; pemasaran online; pemodelan untuk iklan atau promosi penjualan; supplier; toko; toko online; toko swalayan===

---

210 Nomor Permohonan : DID2021043317
220 Tanggal Penerimaan : 26/06/2021 14:48:31
320 Prioritas :
730 Nama Pemohon : PT BANGKIT SUKSES SEJAHTERA
Alamat Pemohon : JL PROGO 22 SURABBAYA, Kota Surabaya, Jawa Timur, 60241
740 Nama Kuasa :
Alamat Kuasa :

540 Etiket



Tipe Merek : Merek Kata
Nama Merek : ARNICA
566 Arti Bahasa : Tidak Ada Terjemahan
591 Uraian Warna : Hitam
511 Kelas Barang/Jasa : 3
510 Uraian Barang/Jasa : ===Aftershave; Air beling; Air penyegar wajah (untuk keperluan kosmetik); Air untuk mengatur rambut; Alas bedak; Amplas besi; Amplas cat duco; Amplas kayu; Aromaterapi, bukan untuk penggunaan medis; Aromatik diffuser; Baby soaps; Bahan kimia sebagai komponen dari krim , losion atau kosmetik; Bahan nabati / tumbuhan sebagai komponen dari krim , losion , atau kosmetik.; Bahan pengawet kulit (pengkilat); Bahan riasan; Bahan-bahan pembersih untuk kaca; Bahan-bahan perawatan pribadi dan kecantikan, yaitu, tubuh, wajah, mata, krim pembersih tangan, busa, pelembab, losion, gel, scrub, minyak, bedak, penyegar, toner, astringen, balsem, masker pelembab, sabun batangan yang tidak mengandung obat; Bahan-bahan untuk perawatan rambut, yaitu, sampo, kondisioner, pembilas yang berbentuk krim (creme rinse), penataan rambut glasir, semprotan, mousse, gel; Balsam bayi (lilin lebah) tidak mengandung obat; Balsem dan losion yang dipakai setelah bercukur; Balsem kecantikan; Balsem mata; Bantal mata mengandung pengharum; Barang kosmetik untuk mandi; Barang-barang kosmetik yaitu minyak rambut, minyak wangi, bedak wangil, bedak muka, bedak bayi, krim muka, krim kulit, cat alis, cat alis, cat kkuku, cat bibir, obat kriting rambut cat rambut,bedak dasar, shampoo,wangi-wangian, minyak-minyak sari kosmetik, bahan pemelihara gigi, tepal gigi, sabun wangi, sabun cuci, sabun krim detergent dan detergent bubuk .; Batang kondisioner; Bedak muka putih untuk keperluan kosmetik; Bedak padat untuk rias wajah; Bedak padat untuk wajah; Bedak wajah berupa

kertas yang dilapisi bubuk; Bedak wajah untuk keperluan kosmetik; Belau cucian; Bibit parfum; Bintang terima 3; Bubuk sampo; Bubuk toilet; Bulu mata buatan; Bulu mata palsu untuk ekstensi bulu mata; Bulu mata rambut asli; Bumbu Mayat; Bunga Rampe; Busa (kosmetik) [Mousse]; Busa pembersih; Busa pencuci wajah; Busa rambut; Cairan Esensi; Cairan atau zat untuk menghilangkan lemak, minyak, dan kotoran; Cairan atau zat pembersih saluran bahan bakar; Cairan atau zat pembersih saluran bahan bakar bensin; Cairan atau zat pembersih saluran bahan bakar diesel; Cairan atau zat pembersih sisa pembakaran pada ruang pelumasan mesin; Cairan atau zat pembersih sistem bahan bakar bensin; Cairan atau zat pembersih sistem bahan bakar diesel; Cairan atau zat untuk membersihkan komponen-komponen rem kendaraan; Cairan atau zat untuk membersihkan tar jalan, getah pohon, dan serangga membandel pada permukaan kendaraan; Cairan bernutrisi untuk bulu mata; Cairan harum untuk tubuh; Cairan pembersih kaca dan lampu kendaraan; Cairan pembersih kaca depan mobil; Cairan pembersih karat; Cairan pembersih kotoran (lumpur) yang melekat; Cairan pembersih kotoran yang mengandung kalsium; Cairan pembersih transmisi otomatis; Cairan pembersih untuk pendingin mesin; Cairan penyegar tubuh dengan cara disemprot; Cairan untuk berkumur (pembilas) dan penyegar mulut tidak mengandung obat; Cairan untuk menyetrika; Cairan untuk menyetrika untuk digunakan dengan mesin penguap pakaian; Cairan untuk rambut (kosmetik); Cat alis; Coating kaca mobil; Cologne bayi; Deodorant stick; Deterjen bayi; Deterjen binatu untuk barang-barang keperluan bayi; Deterjen cair konsentrat; Deterjen cair standar; Deterjen dan zat tambahan untuk laundry dalam bentuk sediaan pembersih untuk meningkatkan kualitas laundry; Deterjen untuk keperluan binatu; Dispenser pengharum ruangan; Dupa berbentuk kerucut; Dupa dalam kemasan; Dupa yang disemprotkan; Eksfoliator; Ekstrak herbal topikal untuk digunakan sebagai kosmetik; Esens and minyak yang mudah menguap; Esens rambut; Esensi untuk keperluan kosmetik; Eyeliner; Fondation yang lembut; Garis Mata (Eye liner); Gel alis; Gel jerawat (kosmetik); Gel kulit untuk penggunaan kosmetik; Gel pelangsing (kosmetik); Gel pelangsing (kosmetik); Gel pelembab kulit; Gel pembersih kepala dan tubuh; Gel pembersih kulit; Gel untuk dipakai setelah bercukur untuk keperluan kosmetik; Gel untuk keperluan kosmetik; Gel untuk mandi; Gel, garam untuk mandi berendam dan shower bukan untuk keperluan medis; Gel, minyak, krim, losion, dan semprotan pembersih; Gincu; Highlighter; Highlighter badan kosmetik; Highlighter bubuk (kosmetik); Highlighter cair (kosmetik); Highlighter krim (kosmetik); Highlighter kulit (kosmetik); Highlighter wajah kosmetik; Home Peeling wajah; Hyaluronic serum; Isi ulang dispenser pengharum ruangan non listrik; Isi ulang untuk dispenser pengharum ruangan listrik; Jel Penghilang Noda Jerawat; Jel Perawatan Noda Jerawat non-medis; Kain Penggosok; Kain amplas dari pasir; Kain penyeka [perlengkapan mandi]; Kain, tisu atau penyeka yang diresapi sediaan kosmetik; Kapas Pembersih; Kapas wajah untuk kosmetik; Kapas yang diresapi dengan sediaan pembersih riasan.; Kertas tisu yang sudah dilembabkan untuk bayi; Kolonye; Kondisioner; Kondisioner cair (kosmetik); Korektor warna bibir; Kosmetik berwarna untuk anak-anak; Kosmetik dasar rias, termasuk pembersih kulit, toner kulit, losion kulit, krim kulit, serum wajah non-obat, tisu wajah dan pelembab wajah.; Kosmetik fungsional; Kosmetik highlighter; Kosmetik menggunakan bahan alami; Kosmetik perpaduan dari powder dan liquid foundation (cushion); Kosmetik untuk bulu mata; Kosmetik untuk manusia; Kosmetik untuk perawatan kulit dan rambut; Kosmetik untuk perawatan rambut; Kosmetik untuk spa; Kosmetik yaitu bedak padat, bedak bubuk, lipstik, pensil alis dan eyeliner; Kosmetik, yaitu sediaan untuk menghilangkan atau mengurangi garis-garis kulit halus di sekitar kening dan mata (glabellar), keriput di wajah, ketidaksimetrisan dan kekurangan dan masalah kulit manusia; Kotak perlengkapan kosmetik terisi; Krem Jerawat Non Medis; Krim Badan area sensitif (kosmetik); Krim balm cacat; Krim bernutrisi; Krim creambath; Krim dan losion perawatan kulit yang tidak mengandung obat; Krim dan minyak untuk berjemur; Krim flek (kosmetik); Krim kulit berminyak; Krim kulit daerah sensitif (kosmetik); Krim kulit kering (kosmetik); Krim kulit sensitif (kosmetik); Krim leher; Krim lulur badan [Cream-body scrub] kosmetik; Krim mandi untuk bayi; Krim mata; Krim matahari (bukan untuk pengunaan pengobatan); Krim matahari (tidak untuk penggunaan medis); Krim pelembab; Krim pelembab kulit beraroma; Krim pelindung sinar UV; Krim pelurusan rambut; Krim pembersih (kosmetik); Krim pemutih kulit untuk keperluan kosmetik; Krim pencuci tangan; Krim rambut; Krim sabun yang tidak mengandung obat untuk digunakan dalam mencuci; Krim tabir surya; Krim untuk bercukur; Krim untuk keperluan kosmetik; Krim untuk mandi; Krim untuk mengencangkan kulit; Krim untuk menggelapkan rambut; Krim untuk pemutih kulit; Krim untuk pijat; Krim untuk tumit; Krim untuk vagina yang tidak mengandung obat; Krim wajah; Krim wajah (kosmetik); Krim wajah dan kulit; Krim wajah untuk digunakan sebagai kosmetik; Krim yang tidak mengandung obat untuk mata dan area di sekitar mata; Krim, gel, lotion, susu dan pelembab setelah matahari; Krim, minyak, losion dan busa cukur; Krim, minyak, losion dan busa stelah bercukur; Kuku buatan; Kumur gigi yang tidak mengandung obat; Lak rambut; Larutan pembersih muka; Lembaran kertas yang diresapi dengan losion deodoran untuk kulit dan bedak untuk tubuh (tidak mengandung obat); Lembaran kertas yang diresapi dengan pembersih wajah untuk keperluan merias diri; Lembaran untuk pori-pori di hidung; Lembaran, bantalan, ban, cakram dan roda abrasif; Lilin leleh; Linen untuk menghilangkan minyak wajah; Lip tint (pewarna bibir); Lipensetip; Lipstik berbentuk pasta; Lipstik cair; Losion Pengelupasan Kulit; Losion anti ketombe (tidak mengandung obat); Losion anti-penuaan; Losion bernutrisi untuk wajah; Losion dan serum; Losion dan spray untuk tubuh; Losion mandi berendam; Losion menghapus make-up; Losion pelembab (kosmetik); Losion pelindung sinar UV; Losion pembersih untuk keperluan merias diri; Losion pemutih kulit untuk keperluan kosmetik; Losion pengelupasan untuk keperluan kosmetik; Losion perawatan kulit; Losion pijat wajah; Losion susu untuk membersihkan wajah; Losion tanpa obat untuk rambut; Losion untuk dipakai setelah bercukur untuk keperluan kosmetik; Losion untuk pijat; Losion untuk tangan dan tubuh; Losion untuk wajah; Lotion daerah sensitif (kosmetik); Lotion flek (kosmetik); Lotion jerawat; Lotion kulit kering (kosmetik); Lotion pelindung sinar ultra-violet; Lotion perawatan kulit dan preparat anti penuaan; Make up remover gel; Make up remover krim; Maker wajah (Kosmetik); Malam pembuat sepatu; Malam tukang sepatu; Malam untuk kulit; Malam untuk sepatu; Maskara; Masker (kosmetik); Masker Wajah; Masker kecantikan untuk tangan; Masker pelembab kulit; Masker pemutih kulit untuk keperluan kosmetik; Masker perawatan [kaki]; Masker perawatan [tangan]; Masker untuk kebersihan daerah kewanitaan; Masker untuk kulit sebagai penggunaan kosmetik; Masker untuk tubuh sebagai penggunaan kosmetik; Masker wajah (kosmetik); Masker wajah arang; Masker wajah pembersih pori-pori; Masker wajah pembersihan mendalam; Masker wajah untuk kuli berminyak; Masker wajah yang dipakai saat tidur; Media abrasif untuk keperluan dapur (pembersihan); Minyak bayi; Minyak memperbaiki rambut Jepang; Minyak sari buah merah untuk kosmetik; Minyak untuk mandi berendam untuk keperluan kosmetik; Minyak untuk mandi pancuran; Minyak untuk mandi, garam untuk mandi; Minyak untuk pijat; Minyak untuk sumbu sembahyang; Minyak yang mudah menguap (Kosmetik); Minyak, krim dan losion untuk kulit; Minyak, krim, losion, gel, dan semprotan kosmetik; Minyak, losion dan krem untuk badan dan kulit; Mousse (busa) untuk bercukur; Nyongyong; Obat kumur; Obat kumur oral; Obat kumur tidak mengandung obat; Odol; Paket masker untuk keperluan kosmetik; Parfum laundry; Parfum tubuh yang disemprotkan; Parfum untuk bayi; Parfum, eau de toilette; Pasta cuci tangan (non-medis); Pasta gigi dan obat kumur; Pasta gigi untuk bayi; Pelapis kuku; Pelembab (kosmetik); Pelembab Leher (kosmetik); Pelembab [Moisturizer] kosmetik; Pelembab anti penuaan yang digunakan sebagai kosmetik; Pelembab dari susu; Pelembab kulit sensitif; Pelembab mata untuk penggunaan kosmetik; Pelembut kain; Pelembut kain konsentrat; Pelembut kain untuk barang-barang keperluan bayi; Pelembut kain untuk kegunaan cucian; Pelembut pakaian; Pelet (Minyak); Pelicin pakaian; Pembasmi jamur yang pada kaca mobil; Pembersih; Pembersih Badan; Pembersih Wajah

[Cleanser]; Pembersih anti-penuaan; Pembersih blok mesin mobil; Pembersih botol bayi; Pembersih kaca; Pembersih karpet; Pembersih kerak untuk keperluan rumah tangga; Pembersih kulit non medis; Pembersih make-up; Pembersih makeup all-in-one; Pembersih mobil; Pembersih serba guna; Pembersih toilet; Pembersih untuk badan; Pembersih untuk mandi bayi; Pembersih wajah; Pembersih wajah (kosmetik); Pembilas kain; Pemerah bibir; Pemerah kuku; Pemerah pipi berbentuk bubuk; Pemerah pipi dalam bentuk bedak; Pemutih ketiak; Pemutih pakaian; Pemutih untuk digunakan pada rambut; Pencuci tangan; Pencuci tangan dengan bahan dasar sabun yang tidak mengandung obat-obatan; Pengawet kulit (poles); Pengharum interior mobil; Pengharum ruangan; Pengharum ruangan yang disemprotkan; Pengkilap ban; Pengkilap body mobil; Pengkilap interior; Pengkilap serba guna (semir ban); Penguat kuku dan pembersih cat kuku; Penguat warna pada kain; Penjernih; Pensil highlighter (kosmetik); Pensil untuk bibir; Penyegar kain untuk keperluan binatu; Penyegar lemari pakaian; Penyegar nafas tidak mengandung obat; Penyegar ruangan; Penyegar udara ruangan; Penyeka sekali pakai yang diresapi dengan sediaan membersihkan dan kosmetik, penyeka kosmetik yang sudah dilembabkan; Perangkat dan set hadiah yang berisi produk dan sediaan perawatan kulit dan perawatan tubuh; Perangkat dan set hadiah yang berisi produk dan sediaan perawatan rambut; Perawatan anti-penuaan; Perlengkapan mandi; Permen karet kunyah untuk memutihkan gigi; Perona Pipi; Perona mata; Persiapan diet dan zat untuk penggunaan medis dalam pengendalian berat badan; Persiapan tanpa selip dan penutup lantai anti slip; Persiapan toiletry non medis, pasta gigi; Pewangi badan (kosmetik); Pewangi dan produk pewangi untuk penggunaan pribadi; Pewangi pakaian; Pewangi untuk pewangi ruangan; Pewarna bibir dengan ketahanan yang lebih lama; Pewarna dan cat rambut; Pewarna untuk rambut, sampo; Pomade alis; Pomade bibir; Produk kecantikan dan perawatan kulit tanpa obat; Produk kosmetik; Produk kosmetik dan perawatan kulit; Produk kosmetik untuk perawatan kulit; Produk non-obat untuk perawatan kulit; Produk penataan rambut; Produk perawatan kecantikan; Produk perawatan kulit; Produk perawatan kulit dalam bentuk semprotan; Produk perawatan kulit dan kecantikan non-obat; Produk perawatan kulit untuk penggunaan pribadi, yaitu, pelembab wajah, mata, dan bibir; Produk perawatan kulit yang mengandung ektrak batu permata (kosmetik); Produk perawatan kulit, yaitu serum kulit non-obat, pembersih kulit, krim kulit; Produk perawatan pribadi, yaitu, sediaan pembersih kulit dan badan; Produk perawatan rambut; Produk-produk makeup, seperti, makeup mata, penghapus makeup mata, pensil mata, perona mata, eyeliner, maskara, bedak wajah, alas bedak dan alas bedak cair, perona wajah berbentuk krim, cairan atau bubuk, lipstik dan pensil untuk bibir, cat kuku, penghapus cat kuku; Pundi berisi bunga, buah, dan rempah kering yang sudah diberikan wewangian; Pupur; Ramuan kosmetik untuk mandi; Reed diffusers terdiri dari minyak wangi dalam wadah dan buluh; Sabun; Sabun Batang; Sabun Cuci Piring; Sabun Kecantikan (kosmetik); Sabun Mandi; Sabun Tangan Cair; Sabun anti keringat; Sabun cair badan; Sabun cair wajah; Sabun cream; Sabun dengan bahan dasar Herbal Oil (kosmetik); Sabun jerawat; Sabun kosmetik; Sabun mandi; Sabun mandi dalam bentuk cair, padat atau gel tidak mengandung obat; Sabun mandi untuk hewan peliharaan; Sabun mandi, deodoran; Sabun pengelupasan untuk keperluan kosmetik; Sabun penghilang bau badan; Sabun tangan cair; Sabun untuk keperluan binatu; Sabun untuk membersihkan payudara; Sabun untuk muka; Sabun {bukan untuk keperluan pribadi}; Sabun, sabun mandi, sediaan untuk mandi shower dan mandi, jel untuk mandi shower, minyak untuk mandi, busa untuk mandi, sabun batang dan sabun tangan cair; Sampo; Sampo rambut 3-in-1; Scrub bibir; Scrub untuk keperluan kosmetik; Scrub wajah [facial scrub] kosmetik; Sediaan Pembersih Kulit (kosmetik); Sediaan Pewangi Ruangan; Sediaan buatan untuk proses mencoklatkan kulit; Sediaan cairan dan sediaan substansi untuk menghilangkan noda; Sediaan dan bahan untuk keperluan mencuci; Sediaan dasar untuk tata rias wajah; Sediaan eksfoliasi untuk kulit; Sediaan kecantikan; Sediaan kecantikan tanpa obat; Sediaan kimia untuk mencemerlangkan warna untuk keperluan rumah tangga (cucian); Sediaan kondisioner untuk rambut; Sediaan kosmetik perawatan bibir; Sediaan kosmetik seperti semprotan tangan, gel tangan, larutan tangan, pelembab, lotion, toner & astringen, larutan alkohol, sabun mandi dalam bentuk cair, bentuk batangan & bubuk, krim, sediaan deodoran dan anti-keringat.; Sediaan kosmetik tata rias dan penghapus riasan; Sediaan kosmetik untuk bibir; Sediaan kosmetik untuk kebersihan dan perawatan kecantikan; Sediaan kosmetik untuk kuku; Sediaan kosmetik untuk kulit wajah; Sediaan kosmetik untuk mandi dan mandi pancuran (shower); Sediaan kosmetik untuk mata; Sediaan kosmetik untuk perawatan pribadi, yaitu kultur mikroorganisme tidak hidup; Sediaan kosmetik yang digunakan untuk pengelupasan sel-sel kulit mati di wajah; Sediaan kosmetik, yakni lotion untuk mengencangkan kulit; Sediaan kumur gigi tidak mengandung obat; Sediaan mandi; Sediaan mencuci pakaian dan tekstil menggunakan tangan; Sediaan minyak panas (kosmetik); Sediaan pelembab untuk kulit; Sediaan pembersih badan dan kosmetik; Sediaan pembersih kamar mandi; Sediaan pembersih perkakas; Sediaan pembersih pribadi; Sediaan pembersih untuk campuran air wiper mobil (wiper fluid); Sediaan pembersih untuk keperluan rumah tangga; Sediaan pembersihan untuk penggunaan kamar mandi; Sediaan pembersihan untuk penggunaan pribadi (tidak mengandung obat); Sediaan pembersihan, pemolesan, penggosok dan abrasif; Sediaan pemeliharaan gigi; Sediaan pemutih dan bahan lain untuk keperluan binatu; Sediaan pemutih untuk keperluan binatu; Sediaan pengelupas cat dan sticker; Sediaan pengelupasan atau penghilangan cat dan pernis; Sediaan pengeringan rambut; Sediaan penghapus perekat; Sediaan penghilang noda untuk keperluan laundry; Sediaan penghilang warna untuk keperluan binatu; Sediaan penyegar udara; Sediaan perawatan kulit dan kosmetik; Sediaan perawatan kulit non-obat, yaitu, krim, lotion, gel, toner, pembersih dan pengelupas sel kulit; Sediaan perawatan kulit non-obat, yaitu, lotion; Sediaan perawatan kulit, yaitu, balsem untuk tubuh; Sediaan perawatan matahari untuk keperluan kosmetik; Sediaan perawatan matahari untuk kulit dan untuk rambut; Sediaan perawatan pribadi; Sediaan perawatan rambut tanpa obat; Sediaan perawatan rambut, shampo, kondisioner (pelembab) rambut, losion dan jel untuk rambut; Sediaan perawatan wajah; Sediaan peredam cucian; Sediaan perlengkapan mandi yang berasal dari wangi-wangian; Sediaan perlindungan dari sinar matahari; Sediaan pewangi untuk udara; Sediaan pewarna kuku; Sediaan sanitasi untuk tangan; Sediaan sebelum bercukur; Sediaan sediaan untuk membersihkan, sediaan pembersih; Sediaan sediaan untuk membuang lemak; Sediaan setelah bercukur; Sediaan tabir surya; Sediaan tabir surya kosmetik; Sediaan tata rias dan penghapus riasan; Sediaan tata rias wajah; Sediaan toilet tidak mengandung obat; Sediaan toning untuk bibir; Sediaan untuk keperluan pembersihan; Sediaan untuk mandi dan mandi; Sediaan untuk manikur kuku; Sediaan untuk melembutkan rambut; Sediaan untuk membersihkan (tidak mengandung obat); Sediaan untuk membersihkan kulit (tidak mengandung obat); Sediaan untuk membersihkan saluran pipa; Sediaan untuk memoles gigi (bukan untuk medis); Sediaan untuk menahan sinar matahari; Sediaan untuk menata rambut; Sediaan untuk mencoklatkan kulit; Sediaan untuk menghilangkan bulu (kosmetik); Sediaan untuk menghilangkan kerak air untuk kebutuhan rumah tangga; Sediaan untuk menghilangkan rambut; Sediaan untuk mengkilatkan dan menggosok kendaraan; Sediaan untuk pengharum/pewangi udara; Sediaan untuk perawatan kulit bayi; Sediaan wajah; Sediaan-sediaan antibakteri untuk membersihkan kulit; Sediaan-sediaan dan losion untuk perawatan kulit dan rambut, tidak mengandung obat; Sediaan-sediaan kosmetik untuk perawatan kulit; Sediaan-sediaan pembersih untuk keperluan industri, yaitu komposisi berbasis pelarut untuk pembersihan dan dekontaminasi reaktor, kapal, tangki, menara vakum, alat penukar panas, perpipaan, kolom penyulingan, dan peralatan industri lainnya.; Sediaan-sediaan perawatan dari sinar matahari non-medis; Sediaan-sediaan perawatan kulit non-medis, yaitu, krim wajah, krim mata, pembersih wajah, losion dan minyak, losion untuk tubuh, pelembab dan penyegar kulit, gel, pembersih, dan masker untuk digunakan pada wajah dan tubuh, krim pencukur; Sediaan-sediaan pewarna bibir;

Sediaan-sediaan untuk membersihkan; Sediaan-sediaan untuk mengkilapkan (semir); Semir sepatu; Semir sepatu bot; Semprotan pelembab wajah; Semprotan pelembab wajah (kosmetik); Semprotan pembersih karpet; Semprotan untuk keperluan pribadi yang tidak mengandung obat; Senyawa wewangian; Serum Kulit Dengan Asam Hialuronat; Serum Mata (kosmetik); Serum Peremajaan Kulit; Serum anti-penuaan untuk keperluan kosmetik; Serum bibir; Serum bulu mata; Serum jerawat; Serum kecantikan (kosmetik); Serum kulit berbasis hemp; Serum leher (kosmetik); Serum pencerah (kosmetik); Serum pengencang kulit; Serum rambut; Serum untuk keperluan kosmetik; Shampo berbentuk batangan; Sipat; Sipat (Kosmetik); Siwak; Spirit Gum untuk penggunaan kosmetik; Spray penyegar mulut; Spray wajah (kosmetik); Standar pelembut kain; Strip perban pelembab untuk kulit di sekitar mata; Strip untuk pori-pori kulit; Susu pelembab pemutih kulit untuk keperluan kosmetik; Susu untuk perawatan kulit; Tabir surya yang disemprot; Tambalan pemutih gigi; Tanah liat (kosmetik); Tapal gigi; Tempat lipstik; Tissue basah; Tissue wangi basah; Tisu basah; Tisu basah bayi; Tisu deodoran; Tisu diresapi sediaan pembersih untuk membersihkan lensa; Tisu pembersih pra-dibasahi; Tisu penyerap untuk wajah; Tisu yang diresapi dengan sediaan dan bahan pembersih dan pemoles; Tisu yang diresapi dengan wangi-wangian; Toner; Toner (cairan penyegar wajah) kosmetik; Toner Pelembab Wajah; Toner anti-penuaan; Toner cair (Kosmetik); Toner wajah (kosmetik); Tonik kecantikan untuk diaplikasikan pada badan; Tonik kecantikan untuk diaplikasikan pada wajah; Udara yang dimampatkan dalam kaleng untuk tujuan pembersihan dan penghapusan; Vitamin C serum; Vitamin rambut; Warna alis; Wax polishing (malam pemoles); Zat pelembab, yaitu, krim pelembab, susu pelembab, lotion pelembab tubuh, larutan pelembab untuk kulit; Zat pembersih dashboard mobil; Zat pembersih interior mobil; Zat tambahan untuk perawatan kulit, yaitu, sediaan perawatan kulit terkonsentrat yang tidak mengandung obat untuk perawatan berbagai jenis kondisi kulit; Zat untuk menurunkan kelembaban untuk penggunaan rumah tangga; abrasive fleksibel; abrasive industri; abu vulkanik untuk dibersihkan; aditif cucian; agen pembilas pencuci piring; agen pembilas untuk cucian; agen pencuci untuk tekstil; air bunga jeruk [sulingan herbal]; air lavender; air linen beraroma; air mawar [sulingan herbal]; air parfum; air toilet biasa; air toilet yang mengandung minyak ular; air wangi; alis palsu; alis palsu perekat diri; amber [parfum]; ambergris [parfum]; amonia [alkali atsiri] [deterjen]; amonia untuk keperluan pembersihan; ampelas; amplas untuk mengasah pensil gambar; amril; anti keringat; anti keringat (pembersih badan); antiperspiran [perlengkapan mandi]; antiperspiran non-obat; antiperspiran untuk penggunaan pribadi; apitoxin [racun lebah madu] untuk keperluan kosmetik; aplikator semir sepatu yang mengandung semir sepatu; aroma diffuser buluh udara; aromatik [minyak esensial]; aromatik untuk keperluan rumah tangga; astrigen untuk wajah tidak mengandung obat; astringen untuk keperluan kosmetik; baby oil [perlengkapan mandi]; bahan kikis; bahan kimia pencerah warna untuk keperluan rumah tangga [binatu]; bahan parfum dan perasa/aroma; bahan pembersih untuk keperluan rumah tangga; bahan pembersih untuk membersihkan permukaan; bahan pemoles untuk pengawetan kulit; bahan pewarna rambut; bahan-bahan untuk rias modifikasi kulit plastik dan untuk rias modifikasi simulasi tubuh; bahan-bahan dan sediaan pembersih; bahan-bahan untuk rias modifikasi kulit plastik dan untuk rias modifikasi simulasi tubuh; baju-baju bayi yang diresapi; bakhoor; balm cukur; balm dan krim setelah bercukur; balm rambut non-obat; balsam non-medis untuk rambut; balsam rambut; balsem bibir tanpa obat; balsem selain untuk keperluan medis yang biasanya berupa balsem non medis yang digunakan untuk rambut, kult dan bibir; balsem setelah dicukur; balsem, selain untuk keperluan medis; band abrasif; bantalan diresapi dengan sediaan melepas make-up; bantalan kapas untuk keperluan kosmetik; bantalan kapas untuk menghilangkan make-up; bantalan pembersih diresapi dengan kosmetik; bantalan pembersih diresapi dengan sediaan toilet; bantalan pembersihan, tisu atau tisu pra-dibasahi atau diresapi; bar sampo padat; barang-barang toilet (toilet articles), yaitu, sabun dan air toilet; basis make-up dalam bentuk pasta; basis untuk make-up; basma [pewarna kosmetik]; basma untuk keperluan kosmetik; batang dupa; batang kapas untuk keperluan kosmetik; batang kondisioner rambut padat; batu apung; batu apung buatan; batu apung untuk digunakan pada tubuh; batu apung untuk penggunaan pribadi; batu cukur [astringen]; batu keramik beraroma; batu pemulih kaki; batu penghalus; batu tawas [astringen]; batu tripoli untuk dipoles; bedak; bedak bayi; bedak bayi [perlengkapan mandi]; bedak dengan warna yang lebih gelap (Contour); bedak dengan warna yang lebih terang dengan sedikit kilauan (Highlighter); bedak krem; bedak mandi; bedak rambut; bedak tabur; bedak talek; bedak talek untuk keperluan kosmetik; bedak talek, untuk penggunaan toilet; bedak tubuh; bedak tubuh untuk keperluan kosmetik; bedak untuk wanita dan anak-anak; bedak wajah; bedak wajah ditekan; bedak wajah kosmetik; bedak wajah longgar; benzine penghilang noda; berkumur, bukan untuk tujuan medis; bilas warna untuk rambut; bilasan pemutih gigi; bintsuke-abura [minyak memperbaiki rambut Jepang]; blau cuci; body butter untuk keperluan kosmetik; body lotion untuk keperluan kosmetik; body scrub untuk keperluan kosmetik; body shimmer lotion; bola kapas untuk keperluan kosmetik; bom mandi; bronzer kulit; bubuk bedak wangi; bubuk bedak wangi untuk keperluan kosmetik; bubuk gigi; bubuk gigi dibasahi; bubuk gigi untuk keperluan kosmetik; bubuk glitter kosmetik; bubuk gosok; bubuk kaki tanpa obat; bubuk kosmetik, krim dan lotion untuk wajah, tangan dan tubuh; bubuk mandi tanpa obat; bubuk mandi untuk keperluan kosmetik; bubuk masker tubuh; bubuk masker tubuh untuk keperluan kosmetik; bubuk pacar; bubuk padat untuk compacts [kosmetik]; bubuk pasta gigi; bubuk pemoles; bubuk pencuci rambut; bubuk pewangi anti bau badan; bubuk sabun; bubuk tubuh berkilau; bubuk wangi; bubuk wangi untuk keperluan kosmetik; bubuk-bubuk untuk tubuh, wajah, kosmetik dan mandi; bulu mata palsu; busa cukur; busa kosmetik yang mengandung tabir surya; busa mandi; busa pembersih; busa pembersih kulit; busa pembersih tubuh dan wajah; busa untuk digunakan di mandi pancuran (shower); busa untuk mandi berendam dan pancuran; butiran pembersih wajah; butiran penggosok badan, butiran penggosok wajah; cairan gerusan; cairan pembersih; cairan pembersih kaca depan; cairan pembersih kaca depan mobil; cairan pembersih kering; cairan pembersih untuk jenis mesin tik; cairan pembersih untuk lensa kamera; cairan pencuci; cairan penghapus kutek; cairan penghilang noda; cairan rokok elektronik [e-liquid] terdiri dari perasa menjadi minyak esensial; cairan rokok elektronik [e-liquid] terdiri dari perasa menjadi minyak esensial, digunakan untuk mengisi ulang kartrid rokok elektronik; cairan rokok elektronik terdiri dari perasa menjadi minyak esensial; cairan rokok elektronik terdiri dari perasa menjadi minyak esensial, digunakan untuk mengisi ulang kartrid rokok elektronik; cairan tidak tergelincir untuk lantai; cairan untuk pembersih injector; cat badan lateks cair untuk keperluan kosmetik; cat krom; cat kuku; cat kuku (kosmetik); cat kuku dan penghapus cat kuku; cat kuku gel; cat sediaan pengupasan; cat tubuh untuk keperluan kosmetik; cat wajah; cat, pernis dan pernis menghapus komposisi; celak mata; cemerlang; cocoa butter untuk keperluan kosmetik; cologne setelah bercukur; colognes, parfum dan kosmetik; compacts / kompak yang mengandung make-up; concealer [kosmetik]; concealer untuk flek dan noda; concealer wajah; cosmeceuticals untuk keperluan kosmetik; cotton buds untuk keperluan kosmetik; cotton buds untuk penggunaan pribadi; cream bath campuran bunga kering dengan rempah-rempah; cuci buah dan sayuran; cuci masker; dandan; dandanan teater; darah teater; dasar bedak; dasar bedak (kosmetik); dasar bedak dengan tekstur lebih ringan (BB cream); dasar bedak untuk kulit; dasar perona mata agar warna lebih keluar (Eye primer); dasar untuk parfum bunga; decalcomanias untuk kuku; degreas, selain untuk digunakan dalam proses pembuatan; deodoran; deodoran dan antiperspiran untuk penggunaan pribadi; deodoran roll-on; deodoran tubuh; deodoran tubuh [wewangian]; deodoran tubuh dalam bentuk pil; deodoran untuk hewan; deodoran untuk hewan peliharaan; deodoran untuk kaki; deodoran untuk manusia; deodoran untuk manusia atau untuk hewan; deodoran untuk penggunaan pribadi; deodoran untuk penggunaan pribadi [wewangian]; deodoran untuk perawatan tubuh; deodoran,

anti keringat dan spray untuk ketiak untuk penggunaan pribadi; deodoran, spray untuk anti keringat dan ketiak untuk penggunaan pribadi; detergen untuk menghilangkan jamur; deterjen; deterjen binatu komersial; deterjen mangkuk toilet; deterjen pencuci piring; deterjen pencuci piring cair; deterjen pencuci piring dalam bentuk bubuk; deterjen pencuci piring dalam bentuk gel; deterjen piring; deterjen rumah tangga sintetis; deterjen rumah tangga yang mengandung bahan disinfektan; deterjen untuk keperluan dapur; deterjen untuk keperluan rumah tangga; deterjen untuk mobil; deterjen untuk penggunaan rumah tangga; deterjen yang disiapkan dari minyak bumi [untuk keperluan rumah tangga]; deterjen, selain untuk digunakan dalam operasi manufaktur dan untuk tujuan medis; deterjen, tissue basah; diamantine [abrasif]; dupa; eau de parfum; eau de toilette; eksfolian untuk kulit; eksfoliasi kulit; eksfoliasi pembersih pori; ekstrak aromatik; ekstrak bunga [parfum]; ekstrak herbal untuk keperluan kosmetik; ekstrak untuk parfum; emolien kulit; emolien kulit untuk keperluan kosmetik; emolien rambut; emolien rambut untuk keperluan kosmetik; emulsi setelah bercukur; emulsi tubuh; emulsi tubuh untuk keperluan kosmetik; emulsi wajah; emulsi wajah untuk keperluan kosmetik; emulsi wajah untuk penggunaan kosmetik; emulsi, gel dan lotion untuk perawatan kulit; enamel kuku; esens pemutih; esens perawatan kulit non-medis; esens tubuh; esens untuk kulit; esens wajah; esensi badian; esensi halus; esensi halus/esens yang mudah menguap untuk keperluan kosmetik, yaitu esensi badian; esensi mint [minyak esensial]; esensi yang dapat dimakan untuk bahan makanan [minyak esensial]; esensi yang dapat dimakan untuk bahan makanan [zat eterik]; face tonics klarifikasi penyeimbang minyak; fizzies mandi; formula anti-kerut; foundation; foundation cair; fumigasi dupa untuk kamar wewangian; garam mandi; garam mandi beraroma; garam mandi kosmetik; garam mandi tanpa obat; garam mandi untuk keperluan kosmetik; garam mandi, bukan untuk keperluan medis; garam pemutih; gel after-sun [kosmetik]; gel after-sun untuk keperluan kosmetik; gel cukur; gel dan minyak kecantikan [kosmetik]; gel kecantikan; gel kosmetik; gel kuku; gel kulit untuk mempercepat, meningkatkan atau memperpanjang tan; gel lidah buaya untuk keperluan kosmetik; gel mandi; gel mandi dan mandi; gel mandi dan mandi, bukan untuk tujuan medis; gel mandi tidak mengandung obat; gel mandi, krim dan minyak; gel mata; gel mata untuk keperluan kosmetik; gel menjadi alat bantu penata rambut; gel pasta gigi; gel patung; gel pelembab [kosmetik]; gel pelembab kulit [kosmetik]; gel pelindung rambut; gel pemanas non-medis; gel pemutihan gigi; gel penata alis; gel penata rambut; gel penyamakan [kosmetik]; gel pewarna alis; gel pijat, selain untuk keperluan medis; gel pra-cukur; gel rambut; gel rambut dan mousse rambut; gel setelah dicukur; gel setelah matahari; gel tahan lama untuk keperluan kosmetik; gel tahan usia; gel tanpa obat; gel tanpa obat untuk melembabkan kulit; gel tubuh dan wajah [kosmetik]; gel untuk gigi; gel untuk mandi dan mandi, bukan untuk keperluan medis; gel untuk mandi pancuran (shower); gel untuk penggunaan kosmetik; gel untuk tubuh; gel untuk tubuh (kosmetik); gel untuk wajah; gel untuk wajah tidak mengandung obat; gel wajah [kosmetik]; gel wajah untuk dipakai setelah bercukur; gel, powder, pembersih tangan dan pencuci tangan; gel, semprotan, mousses dan balsem untuk penataan rambut dan perawatan rambut; gel-gel perawatan kulit; gelatin rumput laut untuk penggunaan binatu; geraniol; ginseng mengklarifikasi masker wajah pemolesan; glasir cucian; glasir pati untuk keperluan binatu; glasir rambut; glitter dekoratif untuk keperluan kosmetik; glitter kuku; glitter tubuh; glitter untuk keperluan kosmetik; grease untuk keperluan kosmetik; greasepaint; gulungan abrasif; handuk basah yang sudah dibasahi diresapi dengan deterjen pencuci piring; handuk basah yang sudah dibasahi diresapi dengan deterjen untuk pembersihan; handuk pembersih kebersihan feminin; handuk, kain dan kertas sekali pakai dan barang kapas diresapi dengan atau untuk digunakan dengan sediaan kosmetik; heliotropin; hidrator kulit; hidrogen peroksida untuk digunakan pada rambut; hidrogen peroksida untuk keperluan kosmetik; highlighter (kosmetik); hio; ionone [wewangian]; isi ulang aroma untuk dispenser aroma ruangan listrik; isi ulang aroma untuk dispenser aroma ruangan non-listrik; isi ulang aroma untuk reed diffusers; jel dan krem untuk mandi shower; jel dan krim untuk mandi shower; kain abrasif; kain ampelas; kain amplas; kain atau tisu diresapi dengan pembersih kulit; kain dan kertas abrasif; kain diresapi dengan deterjen untuk dibersihkan; kain diresapi dengan deterjen untuk membersihkan kacamata; kain diresapi dengan deterjen untuk membersihkan lensa kamera; kain diresapi dengan pembersih kulit; kain diresapi dengan sediaan pembersihan; kain diresapi dengan sediaan pemolesan untuk dibersihkan; kain diresapi untuk debu; kain diresapi untuk pemolesan; kain kaca [kain abrasif]; kain make-up dari kapas; kain pembersih, debu atau pemolesan diresapi; kain yang diresapi sediaan pembersih; kamar mandi tanpa obat; kapas dalam bentuk bola-bola, kuncup, kain, gulungan, penyeka untuk kebutuhan kosmetik; kapas dan tongkat kapas untuk keperluan kosmetik; kapas kecantikan; kapas pemupur diresapi dengan sediang untuk menghapus make-up; kapas untuk keperluan kosmetik; kapur pembersih; kapur sirih; kapur untuk make-up; kapur untuk penggunaan kosmetik; karbida logam [abrasive]; kaset untuk membubuhkan wig; kaus kaki diresapi dengan krim pelembab kosmetik; kaus kaki diresapi dengan sediaan pelembab untuk kaki; kaus kaki yang sudah dilembabkan dengan sediaan kosmetik untuk keperluan kosmetik; kayu wangi; kemenyan; kepingan baja untuk digunakan sebagai bahan abrasif pada sandblasting; kertas abrasif; kertas ampelas; kertas amplas; kertas amplas untuk mengasah pensil gambar; kertas polishing; kertas untuk menghilangkan minyak wajah; kertas untuk penggunaan kosmetik; kerucut dupa dan dupa; kerucut pinus beraroma; kit kosmetik; kit make-up; kit make-up yang terutama terdiri dari fondasi, maskara, blushes, glosses dan lipstik [tidak termasuk kuas dan spons]; kit tata rias terdiri dari gloss; kit tata rias yang terdiri dari maskara dan alat untuk mempertegas garis mata, gel alis, bubuk alis, pensil alis; kit tata rias yang terdiri dari perona mata; kit tata rias yang terdiri dari perona pipi, perona, bedak untuk badan, bedak wajah, penyamar noda pada wajah; kit wewanginan khusus untuk digunakan pada pelembut kain, penguat aroma, bubuk dan cairan deterjen kain, bar untuk binatu, semprotan penyegar binatu, unit-dosis untuk binatu, deterjen pencuci piring, pembersih lantai, pembersih permukaan, sampo, pelembut, deodoran anti keringat, losion tubuh, perawatan kulit, sabun bar dan sabun cair untuk tangan, sabun badan, sabun mandi cair, gel mandi, mutiara untuk mandi, penyegar udara, aroma wewangian, lilin, blok pewangi toilet dan pembersih toilet; komposisi abrasif yang digunakan dalam pembuatan cat logam; komposisi pelepas cat; komposisi pelepas pernis; kompres mata untuk keperluan kosmetik; kondisioner bibir; kondisioner kain; kondisioner kuku; kondisioner kulit; kondisioner pembersih untuk digunakan dalam mencuci rambut khusus conditioner; kondisioner rambut; kondisioner rambut untuk bayi; kondisioner rambut, losion rambut, pewarna rambut; kondisioner sampo; korundum [abrasif]; kosmetik; kosmetik alis; kosmetik bermain anak-anak, menandai kulit; kosmetik dalam bentuk bubuk; kosmetik dalam bentuk krim; kosmetik dalam bentuk lotion; kosmetik dalam bentuk susu, lotion dan emulsi; kosmetik dan alat rias/pembersih badan (tidak mengandung obat) untuk kuku, rambut dan kulit; kosmetik dan make-up; kosmetik dan perlengkapan mandi; kosmetik dan sediaan kosmetik; kosmetik dan sediaan pembersih badan yang tidak mengandung obat; kosmetik dan sediaan perawatan pribadi; kosmetik dekoratif; kosmetik dekoratif [make-up]; kosmetik fungsional adalah krim anti-kerut; kosmetik fungsional menjadi sediaan penyamakan matahari; kosmetik fungsional menjadi sediaan penyaringan sinar matahari; kosmetik fungsional menjadi sediaan perawatan kulit anti-penuaan; kosmetik non-medis; kosmetik penyegar kulit; kosmetik perawatan kulit; kosmetik perawatan tubuh dan kecantikan; kosmetik tabir surya; kosmetik tanpa obat; kosmetik tanpa obat dan sediaan perlengkapan mandi; kosmetik tidak mengandung obat, perlengkapan mandi dan wewangian yang tidak mengandung obat untuk merawat dan mempercantik bulu mata, alis, mata, bibir dan kuku; kosmetik untuk anak-anak; kosmetik untuk bibir; kosmetik untuk digunakan pada kulit; kosmetik untuk hewan; kosmetik untuk kuku; kosmetik untuk kulit kepala; kosmetik untuk leher; kosmetik untuk menutupi bekas luka operasi; kosmetik untuk pemakaian di rambut; kosmetik untuk pembersih tubuh; kosmetik untuk penggunaan

pribadi; kosmetik untuk wajah dan tubuh dalam bubuk tertentu; kosmetik yaitu krim, susu, lotion, gel dan bubuk untuk wajah, tubuh dan tangan; kosmetik yang digunakan sebagai sediaan perawatan kulit; kosmetik yang digunakan untuk kulit; kosmetik yang dijual sebagai komponen integral dari persiapan perawatan kulit tanpa obat; kosmetik yang mengandung ekstrak batu permata; kosmetik yang mengandung probiotik; kosmetik yang mengandung vitamin; kosmetik, yaitu alas bedak, concealer, pengkilap bibir, maskara, pembersih make-up; kosmetik, yaitu, alas bedak, bedak, concealer, Celak mata (Eye shadow), pensil mata, eyeliner cair, maskara, pensil bibir, lipstik, Pengkilat bibir (lip gloss), balsem bibir, cat kuku; kosmetik, yaitu, susu, losion, gel dan bubuk untuk wajah, gel dan bubuk untuk tubuh dan tangan; krim; krim after-shave (non-obat); krim after-sun untuk keperluan kosmetik; krim anti penuaan; krim anti-bintik; krim anti-bintik untuk keperluan kosmetik; krim anti-iritasi [untuk keperluan kosmetik]; krim anti-kerut; krim anti-kerut untuk keperluan kosmetik; krim anti-penuaan; krim anti-penuaan untuk keperluan kosmetik; krim anti-penuaan untuk wajah; krim aromaterapi; krim bayi tidak mengandung obat; krim bayi yang tidak mengandung obat; krim berbentuk stik pelindung dari sinar matahari; krim berjemur; krim bibir; krim bibir untuk keperluan kosmetik; krim boot; krim bronzing kulit; krim creambath; krim cukur; krim dan gel kosmetik untuk wajah, tangan dan tubuh; krim dan lotion kosmetik; krim dan lotion kosmetik untuk perawatan wajah dan tubuh; krim dan lotion penyamakan sinar matahari; krim dan sediaan setelah matahari; krim dasar bedak; krim dingin; krim dingin untuk keperluan kosmetik; krim exfoliant untuk keperluan kosmetik; krim foundation; krim herbal topikal untuk mengencangkan dan meningkatkan payudara; krim kaki tanpa obat; krim kecantikan; krim kecantikan balm; krim kecantikan untuk perawatan tubuh; krim kecantikan wajah dan tubuh; krim kosmetik; krim kosmetik bernutrisi; krim kosmetik untuk kulit; krim kosmetik untuk mengencangkan kulit; krim kosmetik untuk mengencangkan kulit di sekitar mata; krim kosmetik untuk perawatan kulit; krim kosmetik, lotion dan sediaan lain untuk berjemur; krim kosmetik, susu, lotion, gel dan bubuk untuk wajah, tangan, dan tubuh; krim kuku; krim kuku untuk keperluan kosmetik; krim kulit; krim kulit dalam bentuk cair dan padat; krim kulit tabir surya; krim kulit tanpa obat; krim kulit untuk keperluan kosmetik; krim kulit yang adil; krim kulit yang adil untuk keperluan kosmetik; krim kutikula; krim malam; krim mandi; krim masker tubuh; krim masker tubuh untuk keperluan kosmetik; krim mata; krim mata untuk keperluan kosmetik; krim matahari; krim matahari untuk keperluan kosmetik; krim non-obat untuk melembabkan kulit; krim non-obat untuk menenangkan kulit; krim non-obat untuk scrub wajah; krim obat menghilangkan rambut; krim pagi untuk keperluan kosmetik; krim pelembab; krim pelembab kulit [kosmetik]; krim pelembab setelah bercukur; krim pelembab, lotion dan gel; krim pelurus rambut; krim pembersih; krim pembersih [kosmetik]; krim pembersih kulit; krim pembersih kulit [non-obat]; krim pembersih non-obat untuk penggunaan pribadi; krim pemoles; krim pemutih gigi; krim pemutih kulit; krim pemutih kulit wajah; krim pencukur; krim pengelupas; krim pengencang [kosmetik]; krim penghalus kulit; krim pengkondisi; krim pengkondisi kulit untuk keperluan kosmetik; krim pengurang bintik penuaan; krim pengurang bintik penuaan untuk keperluan kosmetik; krim penyamak sendiri; krim perawatan kulit kepala tanpa obat; krim perawatan rambut; krim perawatan rambut untuk keperluan kosmetik; krim perlindungan rambut; krim perlindungan rambut, non-obat; krim pijat, selain untuk keperluan medis; krim pra-cukur; krim rambut; krim retinol untuk keperluan kosmetik; krim ruam popok tanpa obat; krim sepatu; krim sepatu dan boot; krim setelah dicukur; krim setelah matahari; krim siang; krim tabir surya; krim tabir surya untuk keperluan kosmetik; krim tangan; krim tangan kosmetik; krim tangan untuk keperluan kosmetik; krim tangan, krim kaki, krim bernutrisi, krim pembersih wajah; krim tanning diri [kosmetik]; krim tanpa obat untuk melembutkan kulit; krim tanpa obat untuk memutihkan kulit; krim tanpa obat untuk mencerahkan kulit; krim tanpa obat untuk perlindungan kulit; krim tubuh; krim tubuh beraroma; krim tubuh kosmetik; krim tubuh untuk keperluan kosmetik; krim untuk bahan kulit; krim untuk keperluan kosmetik; krim untuk kulit; krim untuk mandi; krim untuk memutihkan kulit; krim untuk mencegah kerutan wajah; krim untuk mengelupas kulit mati; krim untuk menghindari kulit terbakar dari sengatan matahari (non medis); krim untuk mengurangi selulit; krim untuk pemeliharaan kulit (kosmetik); krim untuk pengurangan selulit untuk keperluan kosmetik; krim untuk spa; krim wajah; krim wajah [kosmetik]; krim wajah dan tubuh; krim wajah dan tubuh untuk keperluan kosmetik; krim wajah tidak mengandung obat; krim wajah untuk keperluan kosmetik; krim wajah untuk penggunaan kosmetik; krim wangi; krim wangi untuk keperluan kosmetik; krim yang hilang; krim, losion dan gel penyamakan; krim, minyak dan susu untuk tubuh, sabun mandi, gel, minyak, susu dan garam; krim, minyak, lotion, semprotan, pensil dan balsem untuk keperluan kosmetik; kristal mandi; kristal mandi untuk keperluan kosmetik; kristal mandi, bukan untuk keperluan medis; kuku buatan akrilik; kuku buatan bubuk; kuku buatan dari logam mulia; kuku jari kaki palsu; kuku palsu; kulit mengklarifikasi; kulit quillaia untuk dicuci; kunko [fumigasi dupa untuk kamar wewangian]; kutek kuku; lapisan atas cat kuku; lapisan dasar cat kuku; larutan pembersih bioteknologi untuk memecah bahan organik dan menghilangkan noda; larutan pembersih untuk peralatan sterilisasi ultrasonik gigi; lem ikatan potongan rambut; lem untuk menguatkan kuku; lembar abrasif; lembar pengering antistatik; lembaran binatu untuk penghilang noda warna; lilin bahan kulit; lilin boot; lilin carnauba polishing untuk penggunaan laut; lilin carnauba polishing untuk penggunaan mobil; lilin kumis; lilin lantai; lilin mobil; lilin obat menghilangkan rambut; lilin pembuat sepatu; lilin pemoles; lilin penata rambut; lilin penjahit; lilin penjahit dan tukang sepatu; lilin pijat, selain untuk keperluan medis; lilin tanpa selip untuk lantai; lilin tukang sepatu; lilin untuk keperluan kecantikan; lilin untuk lantai parket; linen untuk penggunaan kosmetik; lipstik; losion; losion untuk kulit; losion bayi; losion dan krem pelembab badan dan kulit; losion dan krim untuk digunakan pada kulit; losion dan semprotan untuk kulit; losion dan semprotan untuk kulit (non-medis); losion dan semprotan untuk muka; losion dan semprotan untuk rambut; losion kosmetik; losion pelembab stimulasi non-obat untuk kulit; losion pemutih kulit wajah; losion pengelupasan untuk wajah; losion rambut; losion sebelum dan sesudah bercukur; losion setelah bercukur; losion susu matahari kosmetik; losion susu untuk keperluan kosmetik; losion susu untuk perawatan tubuh bayi; losion tubuh dan wajah; losion untuk rambut; losion untuk tubuh; losion untuk wajah tidak mengandung obat; losion wajah; losion wajah untuk dipakai setelah bercukur; losion, krim, pelembab, minyak dan susu yang dipakai setelah berjemur matahari; losion, susu, dan krim untuk tubuh (tidak mengandung obat); lotion aromaterapi; lotion bayi [perlengkapan mandi]; lotion berjemur; lotion berjemur kosmetik; lotion cukur; lotion dan krim tubuh beraroma; lotion dan pelembab anti-penuaan; lotion gelombang-set; lotion kaki tanpa obat; lotion kecantikan; lotion klarifikasi kulit non-obat; lotion kosmetik untuk mengurangi munculnya bintik-bintik dan bintik-bintik penuaan; lotion kulit dan tubuh, krim dan minyak untuk penggunaan kosmetik; lotion kulit kosmetik; lotion kulit pelembab [kosmetik]; lotion mandi; lotion mandi untuk keperluan kosmetik; lotion masker tubuh; lotion masker tubuh untuk keperluan kosmetik; lotion mata; lotion mata untuk keperluan kosmetik; lotion non-obat untuk kulit; lotion non-obat untuk melembabkan kulit; lotion non-obat untuk tubuh; lotion obat menghilangkan rambut; lotion pelembab [kosmetik]; lotion pelindung rambut; lotion pembersih gigi; lotion pembersih kulit; lotion pembersih non-obat; lotion pengencang untuk tubuh; lotion pengencang untuk wajah; lotion pengencang untuk wajah, tubuh dan tangan untuk keperluan kosmetik; lotion pengeritingan permanen; lotion penguat untuk tangan; lotion perawatan kulit kosmetik; lotion perawatan matahari; lotion perawatan matahari untuk keperluan kosmetik; lotion perawatan penguatan rambut; lotion perawatan rambut; lotion perawatan rambut untuk keperluan kosmetik; lotion rambut kosmetik; lotion rambut melambai; lotion rambut tanpa obat; lotion restorasi rambut tanpa obat; lotion setelah matahari; lotion setelah matahari untuk keperluan kosmetik; lotion stimulasi non-obat untuk kulit; lotion styling; lotion tabir surya; lotion tabir surya dan krim perawatan matahari; lotion tabir surya untuk keperluan kosmetik; lotion tahan usia; lotion tahan usia untuk keperluan kosmetik; lotion

tangan; lotion tangan untuk keperluan kosmetik; lotion tubuh beraroma; lotion tubuh pelembab [kosmetik]; lotion untuk jenggot; lotion untuk keperluan kosmetik; lotion untuk memperkuat kuku; lotion untuk mengurangi selulit; lotion untuk pengurangan selulit untuk keperluan kosmetik; lotion untuk perawatan tubuh; lotion untuk perawatan wajah dan tubuh; lotion untuk perawatan wajah dan tubuh untuk keperluan kosmetik; lotion untuk wajah; lotion wajah dan tubuh; lotion wajah dan tubuh untuk keperluan kosmetik; lotion wajah kosmetik; lotion wajah tanpa obat; lotion wangi [sediaan toilet]; lotion, krim dan sediaan untuk perawatan wajah, tubuh, kulit kepala, kuku dan rambut; lulur; lulur kosmetik; make-up [kosmetik]; make-up bedak; make-up dasar bedak; make-up dasar bedak dalam bentuk bubuk; make-up dijual dalam bentuk compact; make-up mengeluarkan susu; make-up mengeluarkan susu, gel, lotion dan krim; make-up menghapus gel; make-up menghapus krim; make-up tubuh; make-up untuk compacts; make-up untuk wajah dan tubuh; mandi busa bayi; mandi minyak untuk perawatan rambut; manik-manik mandi; manik-manik mandi untuk keperluan kosmetik; maskara; maskara rambut; masker kaki untuk perawatan kulit; masker kecantikan; masker kecantikan rambut; masker kecantikan wajah; masker kecantikan wajah tidak mengandung obat; masker kecantikan, krim dan minyak untuk membersihkan kulit, krim kulit, krim untuk menghilangkan noda, krim mata, losion kulit, losion wajah, losion tubuh, pelembab kulit, krim malam, pengklarifikasi kulit, sediaan untuk tanning matahari, sediaan perawatan matahari bukan medis, kapas untuk kecantikan; masker kecantikan, sediaan perawatan kulit wajah (facial packs); masker kosmetik; masker kulit; masker kulit [kosmetik]; masker kulit berbentuk losion dan semprotan; masker kulit untuk keperluan kosmetik; masker mata; masker mata gel; masker mata untuk keperluan kosmetik; masker pelembab kulit; masker pembersih jahe; masker pembersih mineral; masker pembersih untuk tubuh; masker pembersih untuk wajah; masker pembersihan; masker pemutih kulit wajah; masker penataan rambut; masker perawatan rambut; masker rambut; masker rambut dan kulit kepala; masker scrub pemurnian mendalam; masker tanah liat penyeimbang minyak; masker tanah liat penyeimbang minyak rumput laut; masker tanah liat yang membersihkan kulit; masker tangan untuk perawatan kulit; masker tubuh; masker tubuh untuk keperluan kosmetik; masker untuk membersihkan wajah; masker wajah; masker wajah [kosmetik]; masker wajah bergizi madu dalam; masker wajah kosmetik; masker wajah memurnikan arang; masker wajah smoothing; masker wajah untuk penggunaan kosmetik; membersihkan dan melembabkan krim, minyak, lotion dan preparat; membersihkan dan mencuci preparat dan bahan; membersihkan dan menyinari sediaan daun tanaman; membersihkan kapur; membersihkan pelarut, selain untuk digunakan dalam proses pembuatan; membersihkan sediaan untuk artikel perokok; membersihkan sediaan untuk daun tanaman; membersihkan, mencuci dan memoles sediaan; membersihkan, menggerus dan memoles preparat dan bahan; memijat minyak dan lotion; memoles batu; memoles untuk alat musik; mencuci soda, untuk membersihkan; menggiling foil; menghapus kerutan sediaan perawatan kulit; menghidrasi; mengklarifikasi tonik wajah; mint untuk wewangian; minyak Kolonyo; minyak after-sun untuk keperluan kosmetik; minyak almond; minyak aromaterapi; minyak aromatik; minyak aromatik untuk mandi; minyak atsiri citron; minyak bergamot; minyak berjemur [kosmetik]; minyak berjemur untuk tujuan kosmetik; minyak biji rosa canina untuk penggunaan kosmetik; minyak dan lotion penyamakan matahari; minyak esensial; minyak esensial alami; minyak esensial aromatik; minyak esensial dari kayu cedar; minyak esensial lemon; minyak esensial sebagai pewangi untuk keperluan binatu; minyak esensial untuk digunakan dalam aromaterapi; minyak esensial untuk digunakan dalam pembuatan produk beraroma; minyak esensial untuk digunakan dalam proses pembuatan; minyak esensial untuk digunakan sebagai penyedap makanan; minyak esensial untuk industri umum, pertanian dan perdagangan umum; minyak esensial untuk keperluan industri; minyak esensial untuk keperluan kosmetik; minyak esensial untuk minuman penyedap; minyak esensial untuk penggunaan pribadi; minyak esensial untuk penggunaan pribadi, yaitu minyak untuk mandi, minyak tubuh dan minyak pijat; minyak esensial untuk penggunaan rumah tangga; minyak esensial yang berasal dari tumbuhan; minyak gaultheria; minyak jenggot; minyak kasturi [wewangian]; minyak kolonyo; minyak kolonyo/air aromatik; minyak kosmetik; minyak kosmetik untuk kulit; minyak kutikula; minyak lavender; minyak lavender untuk penggunaan kosmetik; minyak lidah buaya untuk penggunaan kosmetik; minyak mandi; minyak mandi dan garam mandi; minyak mandi dan garam mandi, bukan untuk keperluan medis; minyak mandi tanpa obat; minyak mandi untuk keperluan kosmetik; minyak mandi, bukan untuk keperluan medis; minyak mawar; minyak mawar untuk keperluan kosmetik; minyak melati; minyak memperbaiki rambut; minyak non-obat; minyak parfum; minyak parfum untuk pembuatan preparat kosmetik; minyak pelembab untuk penggunaan kosmetik; minyak pelindung matahari [kosmetik]; minyak pembersih untuk penggunaan kosmetik; minyak penataan rambut; minyak penyamakan [kosmetik]; minyak penyamakan matahari; minyak peppermint [wewangian]; minyak perlindungan matahari; minyak pijat; minyak pijat tubuh; minyak pinus untuk membersihkan lantai; minyak pohon teh; minyak rambut; minyak rambut kemiri; minyak rambut orang aring; minyak rosehip untuk penggunaan kosmetik; minyak setelah matahari; minyak setelah matahari [kosmetik]; minyak terpentin untuk degreasing; minyak tubuh; minyak tubuh berkilau; minyak tubuh untuk keperluan kosmetik; minyak untuk keperluan kosmetik; minyak untuk keperluan memotong kuku; minyak untuk keperluan pembersihan; minyak untuk keperluan toilet; minyak untuk parfum dan aroma; minyak untuk pengkondisian rambut; minyak untuk sediaan pembersihan; minyak wajah; minyak wangi; minyak wangi digunakan untuk menghasilkan aroma ketika dipanaskan; minyak, losion dan susu semua untuk keperluan kosmetik dan alat rias/pembersih badan untuk kuku, rambut dan kulit; minyak-minyak perawatan kulit; minyak-minyak sari kosmetika; mizu-oshiroi [foundation cair]; mousse dan gel penataan rambut; mousse perawatan kulit; mousse perlindungan rambut; mousse rambut; mousses [kosmetik]; mousses menjadi alat bantu penata rambut; musk alami; musk sintetis; mutiara mandi; mutiara mandi untuk keperluan kosmetik; obat dan bahan obat menghilangkan rambut; obat kumur anti rongga, bukan untuk keperluan medis; obat kumur dan obat kumur tanpa obat; obat kumur tanpa obat; obat kumur tanpa obat untuk hewan peliharaan; obat kumur, bukan untuk keperluan medis; oil baths untuk perawatan rambut untuk keperluan kosmetik; overlay memahat kuku [kosmetik]; pacar [pewarna kosmetik]; pacar untuk keperluan kosmetik; paket kecantikan (beauty pack) untuk menyusut/mengecilkan pori; paket kosmetik kecantikan (beauty pack) yang dijual satu unit; paket kosmetik wajah; paket masker pengencangan pori digunakan sebagai kosmetik; paket masker untuk keperluan kosmetik; paket wajah; palet pengkilap bibir; palet perona mata; parfum; parfum air wangi; parfum cair; parfum dalam bentuk bubuk; parfum dalam bentuk gel; parfum dalam bentuk padat; parfum dan air toilet; parfum dan cologne; parfum untuk keperluan industri; parfum, eau de Cologne dan aftershaves; pasir abrasif; pasir untuk sandblasting; pasta abrasif; pasta gigi; pasta gigi bayi; pasta gigi cair; pasta gigi dalam bentuk kue lunak; pasta gigi dalam bentuk permen karet; pasta gigi dan obat kumur; pasta gigi dan obat kumur tanpa obat; pasta gigi tanpa obat; pasta kosmetik untuk aplikasi ke wajah untuk menangkal silau; pasta pemutih gigi; pasta styling untuk rambut; pasta untuk mengkilapkan bahan kulit; pasta untuk tangkai pisau cukur; pasta wangi untuk keperluan kosmetik; patch jerawat kosmetik; pati cucian; pati untuk keperluan binatu; pelarut pembersih, selain untuk digunakan dalam proses pembuatan; pelembab; pelembab anti-penuaan; pelembab bibir; pelembab dan pelembut kulit tubuh; pelembab kulit; pelembab kulit berbentuk losion dan semprotan; pelembab kulit digunakan sebagai kosmetik; pelembab rambut; pelembab setelah matahari; pelembab tangan; pelembab tubuh; pelembab untuk wajah, badan, tangan dan kaki; pelembab wajah; pelembab wajah kosmetik; pelembab wajah tidak mengandung obat; pelembab, losion dan krem untuk badan dan kulit; pelembut kain; pelembut kain untuk penggunaan binatu; pelicin dan pengharum pakaian yang akan di setrika; pelindung bibir non-obat; pelindung matahari

(kosmetik); pelindung matahari untuk bibir; pelindung matahari untuk bibir [kosmetik]; pelindung terhadap sinar matahari untuk wajah; pelindung terhadap sinar matahari untuk wajah tidak mengandung obat; pelunak kutikula; pembentuk garis bibir; pembersih tata rias wajah , pembersih kosmetik; pembersih baki sampah menggunakan pewangi; pembersih berbasis kimia bioteknologi dan semprotan pembersih untuk diaplikasikan di industri dan rumah tangga (selain untuk digunakan dalam proses manufaktur) seperti penghilangan noda, dan bioremediasi bahan organik dan hidrokarbon; pembersih berbentuk krim; pembersih busa untuk penggunaan pribadi; pembersih daerah kewanitaan tidak mengandung obat; pembersih dinding ban; pembersih jendela; pembersih jok; pembersih kamar mandi; pembersih karang gigi (tidak mengandung obat); pembersih karpet dengan pewangi; pembersih kipas angin; pembersih kulit; pembersih oven; pembersih pakaian selam; pembersih rem; pembersih rumah tangga; pembersih saluran pembuangan kimia dalam bentuk bubuk; pembersih saluran pembuangan kimia dalam bentuk cairan; pembersih saluran pembuangan kimia dalam bentuk gel; pembersih semprot; pembersih semprot untuk digunakan pada tekstil; pembersih semprot untuk keperluan rumah tangga; pembersih semprot untuk menyegarkan penjaga mulut atletik; pembersih sepatu (sediaan); pembersih tangan; pembersih tata rias wajah, pembersih kosmetik; pembersih untuk baki sampah; pembersih untuk keperluan kebersihan pribadi yang intim, tanpa obat; pembersih untuk kuas kosmetik; pembersih vinil dan kulit serta lapisan pelindung; pembersih wajah; pembersih wajah tidak mengandung obat; pembersihan, pemolesan dan cairan abrasif untuk keperluan umum dan serbuk; pembersihan, pemolesan, penggerusan, persiapan abrasif untuk keperluan rumah tangga; pembersihan, pemolesan, sediaan degreasing dan abrasif; pembersihan, penggerusan dan sediaan abrasif; pembilas akhir cucian; pembilas gigi; pembilasan rambut; pembilasan rambut [kondisioner sampo]; pembilasan rambut untuk keperluan kosmetik; pemecah rambut [sediaan penataan rambut]; pemelihara rambut; pemelihara rambut untuk keperluan kosmetik; pemerah pipi; pemerah pipi cair; pemerah pipi dalam bentuk bedak; pemerah susu krim; pemoles bibir; pemolesan pemerah pipi; pemutih bokong; pemutih cucian; pemutih gigi (strip dan pasta); pemutih gigi berbentuk pena; pemutih ketiak; pemutih kuku; pemutih rambut; pemutih selakangan; pena cat kuku; pena cat kuku remover; pena korektor untuk riasan mata; pencerah kulit; pencerah rambut; pencuci muka; pencuci tangan tanpa obat; pencuci tubuh (sabun) bayi; pencuci tubuh dan rambut bayi; pencuci vagina untuk keperluan sanitasi atau deodoran pribadi; pencuci wajah berbentuk bubuk; pencucian cucian; pencucian mata, bukan untuk tujuan medis; penetral bibir; penetral untuk pengeritingan permanen; pengatur tekstur rambut; pengawet untuk kulit [poles]; pengelupas sel kulit (peel) wajah; pengelupas sel kulit (peel) wajah tidak mengandung obat; pengeras kuku; penggosok (scrub) wajah tidak mengandung obat; penghapus enamel kuku, pena korektor enamel kuku; pengharum ruangan; penghilang cat kuku; penghilang cat kuku berbentuk gel; penghilang dan pembersih lantai & kisi-kisi lantai; penghilang enamel kuku; penghilang kapur; penghilang lem [selain untuk keperluan industri]; penghilang lemak; penghilang lilin lantai [sediaan gerusan]; penghilang limescale; penghilang noda; penghilang noda hewan peliharaan; penghilang pernis; penghilang riasan mata; penghitam alis; pengkilap bibir; pengkilap rambut; pengkilau rambut dalam bentuk semprotan; peningkat bawah mata; pensil alis; pensil blush on; pensil eyeliner; pensil kosmetik; pensil make-up; pensil mata; pensil mata kosmetik; pensil untuk bibir; pensil untuk keperluan memutihkan gigi; penutup mata gel untuk keperluan kosmetik; penyamakan kosmetik dan susu setelah matahari, gel dan minyak; penyedap untuk minuman [minyak esensial]; penyegar kulit; penyegar nafas; penyegar nafas, bukan untuk tujuan medis; penyegar tubuh dengan cara disemprot; penyeka kapas untuk keperluan kosmetik; penyeka yang dilembabkan terlebih dahulu dan tissue yang diresapi dengan bahan pembersih; penyeka yang diresapi dengan sediaan dan bahan-bahan untuk membersihkan dan memoles; penyeka, kapas dan tisu yang diresapi dengan sediaan kosmetik dan losion wewangian yang tidak mengandung obat; penyeka, tisu dan handuk kosmetik yang telah diresapi pelembab; penyemprot tubuh; peralatan mandi tanpa obat; perasa kue [minyak esensial]; perasa makanan [minyak esensial]; perasa makanan disiapkan dari minyak esensial; perasa menjadi minyak esensial, untuk digunakan dalam rokok elektronik; perasa menjadi minyak esensial, untuk tembakau; perawatan kulit dalam bentuk semprotan; perawatan pelurusan rambut; perawatan rambut dan sediaan pembersihan; perawatan rambut keratin; perekat kelopak mata ganda (kosmetik); perekat untuk bulu mata palsu, rambut dan kuku; perekat untuk keperluan kosmetik; perekat untuk membubuhkan alis palsu; perekat untuk membubuhkan bulu mata palsu; perekat untuk membubuhkan kuku atau bulu mata palsu; perekat untuk membubuhkan kuku palsu; perekat untuk membubuhkan rambut palsu; perhiasan kulit menjadi transfer dekoratif untuk keperluan kosmetik; perhiasan kulit self-adhesive untuk keperluan kosmetik; perhiasan kulit untuk keperluan kosmetik; pernis kuku untuk keperluan kosmetik; perona mata; perona mata berupa kilauan (Eyeshadow glitter); perona pipi; perona pipi dalam bentuk krim (Cream blush); persiapan kulit wajah untuk penggunaan kosmetik; persiapan scrubbing (scrubbing preparations) untuk digunakan pada kulit, yaitu, lulur (body scrubs) dan scrub wajah (facial scrubs); persiapan untuk perawatan rambut; petroleum jelly untuk keperluan kosmetik; pewangi bantal beraroma dengan cara disemprot; pewangi nafas dalam bentuk kunyah yang terbuat dari ekstrak kayu birch; pewangi rambut; pewarna Rambut; pewarna bibir dalam bentuk cairan atau gel [kosmetik]; pewarna janggut; pewarna kosmetik; pewarna lotion untuk rambut; pewarna rambut; pewarna rambut dan produk pemutihan; pewarna untuk keperluan toilet; pewarna-pewarna rambut; pewarnaan rambut dan sediaan pewarnaan rambut; pijat lilin untuk keperluan kosmetik; poles gigitiruan; poles untuk kulit; poles untuk sepatu bersinar; pomade rambut; pomade rambut untuk keperluan kosmetik; pomades untuk keperluan kosmetik; pomanders [zat aromatik]; potpourris [wewangian]; preparat dan bahan membersihkan dan mencuci untuk penggunaan pribadi, yaitu, persiapan untuk mandi dan mandi pancuran (shower) yang tidak mengandung obat; preparat kosmetik yang mengandung kolagen; preparat pelembab [kosmetik]; preparat pelembab setelah bercukur; preparat pemutihan [decolorants] untuk keperluan kosmetik; preparat pemutihan [penghilang warna] untuk keperluan rumah tangga; primer kuku [kosmetik]; primer make-up; produk dan sediaan kosmetik perawatan kecantikan; produk dan sediaan untuk rambut dan perawatan rambut termasuk sampo, kondisioner, mousses, gel, lilin (waxes) dan semprotan (sprays); produk dan sediaan yang tidak mengandung obat-obatan untuk merawat kuku; produk dan sediaan yang tidak mengandung obat-obatan untuk merawat mulut dan gigi; produk dan sediaan yang tidak mengandung obat-obatan untuk merawat rambut dan kulit kepala; produk dan sediaan yang tidak mengandung obat-obatan untuk merawat tangan dan kaki; produk dan sediaan yang tidak mengandung obat-obatan untuk merawat tubuh dan kulit; produk dan sediaan yang tidak mengandung obat-obatan untuk merawat wajah; produk kosmetik dalam bentuk aerosol untuk perawatan kulit; produk mandi non-medis; produk pelindung matahari (kosmetik); produk pembersih rumah tangga; produk pemutih (kosmetik); produk pengelupas untuk merawat dan membersihkan kulit; produk perawatan bibir (kosmetik); produk perawatan kulit yang tidak mengandung obat; produk perawatan rambut, yaitu sampo dan kondisioner; produk perawatan tubuh [tidak mengandung obat-obatan] untuk wajah dan kulit; produk perawatan tubuh dan perawatan kecantikan; produk perawatan untuk melindungi rambut; produk perawatan wajah [kosmetik]; produk sabun; produk untuk perawatan kulit berbentuk cairan; produk wewangian; produk wewangian yaitu kolonye; produk yang tidak mengandung obat untuk penggunaan higienis mulut; racun lebah untuk keperluan kosmetik; rambut rontok; ramuan mandi, bukan untuk tujuan medis; reed diffusers terdiri dari minyak wangi dalam wadah dan termasuk buluh; rendam kaki tanpa pengobatan; rias wajah; riasan mata; rum rum; rum rum untuk keperluan kosmetik; rumput laut untuk digunakan dalam tata rias; sabun almond; sabun antiperspirant; sabun batang; sabun batangan untuk mandi; sabun batangan untuk toilet;

sabun beraroma; sabun cair; sabun cair bergelembung untuk mandi berendam; sabun cair pribadi, sabun pribadi tanpa air, batang pembersih pribadi, sediaan perawatan rambut dalam bentuk batangan; sabun cair untuk binatu; sabun cair untuk mandi; sabun cair untuk mencuci piring; sabun cair untuk tangan dan wajah; sabun cair untuk tangan, wajah dan tubuh; sabun cair yang digunakan untuk mandi kaki; sabun cair yang digunakan untuk mencuci kaki; sabun cuci; sabun cuci tangan; sabun cukur; sabun dan deterjen; sabun deodoran; sabun deterjen; sabun industri; sabun kertas untuk penggunaan pribadi; sabun kosmetik; sabun krim; sabun krim tubuh; sabun kulit; sabun lidah buaya; sabun loofah; sabun mandi; sabun mandi [untuk manusia]; sabun mandi cair; sabun mandi cair tidak mengandung obat; sabun mandi dalam bentuk cair, padat atau gel; sabun mandi*; sabun non-obat; sabun non-obat untuk bayi; sabun non-obat untuk tangan; sabun non-obat untuk wajah; sabun pasir; sabun pelana; sabun pencerah warna untuk keperluan binatu; sabun pengelupasan untuk wajah; sabun tanpa air; sabun tidak mengandung obat untuk penggunaan pribadi; sabun tidak mengandung obat untuk penggunaan pribadi dalam bentuk cair, padat dan gel; sabun toilet; sabun tubuh; sabun tubuh tanpa obat; sabun untuk bahan kulit; sabun untuk keringat kaki; sabun untuk kulit; sabun untuk mencerahkan tekstil; sabun untuk penggunaan pribadi; sabun untuk penggunaan rumah tangga; sabun untuk perawatan tubuh; sabun wajah; sabun wajah dan sabun badan yang tidak mengandung obat, butiran manik-manik untuk mandi, butiran kristal untuk mandi, busa untuk mandi, gel untuk mandi, losion untuk mandi, minyak untuk mandi, garam untuk mandi yang tidak mengandung obat, gelembung busa untuk mandi, busa untuk, sabun mandi cair, busa untuk mandi di bawah pancuran dan busa untuk mandi, gel untuk mandi di bawah pancuran dan gel untuk mandi, lulur untuk mandi di bawah pancuran dan lulur untuk mandi; sabun wangi; sabun-sabun; sabun-sabun, sabun mandi, wangi-wangian, minyak esensial, kosmetik, shampoo, shampoo kering; sachet aroma untuk bantal mata; sachet bunga rampai untuk dimasukkan dalam bantal aromaterapi; sachet parfum; sachet untuk linen wangi; safrol; sahampoo untuk kendaraan; salep kosmetik; salep kulit pelembab [kosmetik]; salep ruam popok dan lotion tanpa obat; salep tanpa obat untuk melembabkan kulit; salep tanpa obat untuk pencegahan dan pengobatan kulit terbakar; sampo; sampo dan kondisioner rambut; sampo dan kondisioner untuk digunakan pada rambut; sampo hewan peliharaan tanpa obat; sampo karpet; sampo ketombe tanpa obat; sampo mobil; sampo tanpa obat; sampo untuk bayi; sampo untuk kendaraan bermotor; sampo untuk rambut manusia; sampo-sampo, kondisioner-kondisioner; sarung tangan pengamplasan; sarung tangan pra-dibasahi dengan sediaan kosmetik untuk keperluan kosmetik; scrub kaki; scrub krim tubuh; scrub pengelupasan kulit untuk keperluan kosmetik; scrub pengelupasan untuk kaki; scrub pengelupasan untuk tangan; scrub pengelupasan untuk tubuh; scrub pengelupasan untuk wajah; scrub tangan; scrub tanpa obat untuk wajah dan tubuh; scrub wajah; sealant polimer untuk membersihkan, menyinari, dan melindungi permukaan eksterior mobil; sediaan untuk mencuci tangan; sediaan untuk mengkilapkan buah; sediaan abrasif; sediaan anti keringat (sediaan mandi); sediaan antistatik untuk keperluan rumah tangga; sediaan aromaterapi; sediaan bahan kimia pembersih untuk keperluan rumah tangga; sediaan baskom tanpa obat; sediaan bercukur dan bercukur; sediaan berjemur; sediaan berjemur [kosmetik]; sediaan berjemur dan sediaan perlindungan dari matahari; sediaan binatu; sediaan binatu atau cairan untuk menghilangkan bau dan untuk membuat pakaian dan bahan tekstil tercium bersih; sediaan buffing kuku; sediaan busa untuk mandi; sediaan cucian dan pemutihan; sediaan cukur; sediaan dalam bentuk emulsi untuk merawat kulit [tidak mengandung obat-obatan]; sediaan dan bahan non-obat untuk perlindungan dan perawatan kulit; sediaan dan bahan untuk pembersihan, pemolesan, sediaan degreasing dan abrasif; sediaan dan perawatan rambut; sediaan dan produk perawatan kulit [kosmetik dan tidak mengandung obat-obatan]; sediaan degreasing; sediaan degreasing dengan basis pelarut; sediaan degreasing untuk keperluan rumah tangga; sediaan douching untuk keperluan sanitasi pribadi atau deodoran [perlengkapan mandi]; sediaan dry-cleaning; sediaan eksfoliasi tanpa obat untuk perawatan kulit dan rambut; sediaan eksfoliasi tanpa obat untuk wajah; sediaan fumigasi [parfum]; sediaan furbishing; sediaan gerusan; sediaan gigi non-obat untuk anjing; sediaan gigi non-obat untuk hewan peliharaan; sediaan gigi non-obat untuk kucing; sediaan gigi non-obat untuk ternak; sediaan hiasan rambut [sediaan highlight]; sediaan kolagen untuk keperluan kosmetik; sediaan kondisioner kain; sediaan kosmetik; sediaan kosmetik anti-penuaan; sediaan kosmetik dan kecantikan; sediaan kosmetik meminimalkan kerut untuk penggunaan wajah topikal; sediaan kosmetik perawatan rambut; sediaan kosmetik tanpa busa; sediaan kosmetik tanpa obat; sediaan kosmetik tidak mengandung obat untuk penggelapan kulit dan penggelapan kulit yang dilakukan sendiri; sediaan kosmetik tidak mengandung obat untuk tujuan pelangsingan; sediaan kosmetik untuk berjemur; sediaan kosmetik untuk berjemur dan sediaan untuk melindungi kulit dari efek sinar matahari; sediaan kosmetik untuk bulu mata; sediaan kosmetik untuk kulit; sediaan kosmetik untuk kulit kering selama kehamilan; sediaan kosmetik untuk mandi; sediaan kosmetik untuk mandi dan mandi; sediaan kosmetik untuk melindungi dari sengatan matahari; sediaan kosmetik untuk melindungi kulit dari sinar matahari; sediaan kosmetik untuk modifikasi kulit dan tubuh plastik simulasi dan kosmetik untuk layanan make up artis; sediaan kosmetik untuk pembaruan kulit; sediaan kosmetik untuk pemeliharaan kulit dan perawatan kulit; sediaan kosmetik untuk pengeringan cat kuku; sediaan kosmetik untuk perawatan kulit; sediaan kosmetik untuk perawatan mulut dan gigi; sediaan kosmetik untuk perawatan tubuh; sediaan kosmetik untuk rambut dan kulit kepala; sediaan kosmetik untuk tata rias artis khususnya sediaan untuk kulit, rambut dan untuk pewarnaan gigi; sediaan kosmetik untuk tujuan pelangsingan; sediaan kosmetik untuk wajah dan tubuh; sediaan kosmetik wajah; sediaan kosmetik yang digunakan untuk mengangkat sel-sel kulit mati dari permukaan kulit; sediaan kosmetik yang digunakan untuk pengelupasan sel-sel kulit mati di wajah; sediaan kosmetik yang digunakan untuk pengelupasan sel-sel kulit mati diwajah; sediaan kosmetik, yakni krim untuk mengencangkan kulit; sediaan kosmetika untuk perawatan jerawat; sediaan kulit wajah untuk keperluan kosmetik; sediaan lidah buaya untuk keperluan kosmetik; sediaan make-up untuk wajah dan tubuh; sediaan mandi bukan untuk tujuan medis; sediaan mandi busa; sediaan mandi busa tanpa obat; sediaan mandi busa untuk keperluan kosmetik; sediaan mandi dan mandi pancuran (shower); sediaan mandi mentol, bukan untuk keperluan medis; sediaan mandi tanpa obat; sediaan mandi untuk hewan peliharaan; sediaan mandi, bukan untuk keperluan medis; sediaan meluruskan rambut; sediaan membersihkan dan mencuci untuk keperluan rumah tangga; sediaan membersihkan kendaraan; sediaan mencuci rambut; sediaan menghapus make-up; sediaan menghapus pernis; sediaan menghilangkan karat; sediaan menghilangkan kutikula; sediaan menghilangkan kutikula untuk keperluan kosmetik; sediaan menyegarkan nafas untuk kebersihan pribadi; sediaan non-obat untuk mengurangi sengatan matahari; sediaan obat menghilangkan rambut; sediaan obat menghilangkan rambut dan pengelupasan kulit; sediaan pelindung matahari kosmetik; sediaan pembersih badan; sediaan pembersih jok mobil; sediaan pembersih otomotif; sediaan pembersih peralatan rumah tangga; sediaan pembersih pribadi untuk wajah, tangan dan tubuh; sediaan pembersih untuk membersihkan permukaan substrat dari pelapis, noda, cat dan komposisi endapan yang tidak diinginkan untuk menghilangkan getah dan perekat, pelumas dan tar serta sediaan dekalsifikasi dan penghancuran kerak untuk pembersihan produk rumah tangga; sediaan pembersih wajah; sediaan pembersihan; sediaan pembersihan busa; sediaan pembersihan dan pemolesan; sediaan pembersihan dan pemolesan kulit; sediaan pembersihan dengan dasar pelarut; sediaan pembersihan kaca; sediaan pembersihan kaca depan; sediaan pembersihan karburator dan tersedak; sediaan pembersihan karpet; sediaan pembersihan kulit tanpa obat; sediaan pembersihan lantai; sediaan pembersihan serba guna; sediaan pembersihan serba guna untuk barang-barang perokok; sediaan pembersihan tangan; sediaan pembersihan tanpa obat; sediaan pembersihan tanpa obat

untuk digunakan pada tubuh; sediaan pembersihan tanpa obat untuk kulit; sediaan pembersihan tubuh dan perawatan kecantikan; sediaan pembersihan untuk ban dan roda kendaraan; sediaan pembersihan untuk ban dan roda mobil; sediaan pembersihan untuk ban kendaraan, pelek roda dan hub roda; sediaan pembersihan untuk digunakan pada tubuh; sediaan pembersihan untuk kain; sediaan pembersihan untuk keperluan rumah tangga; sediaan pembersihan untuk kulit; sediaan pembersihan untuk membersihkan permukaan; sediaan pembersihan untuk mobil; sediaan pembersihan untuk penggunaan pribadi; sediaan pembersihan wallpaper; sediaan pembersihan, pemolesan dan penggosok; sediaan pemolesan; sediaan pemolesan untuk bahan kulit; sediaan pemolesan, penggerusan dan abrasif; sediaan pemutih gigi; sediaan pemutih kulit; sediaan pemutih kulit [kosmetik]; sediaan pemutih untuk keperluan domestik; sediaan pemutih, pembersih dan kompon; sediaan pemutihan gigi; sediaan pemutihan kulit; sediaan penataan rambut; sediaan pencuci; sediaan pencuci piring; sediaan pencucian dan pemutihan; sediaan pencucian untuk keperluan binatu; sediaan pengasah; sediaan pengasahan; sediaan pengencangan payudara kosmetik; sediaan pengeriting rambut; sediaan pengeritingan dan pengeritingan permanen; sediaan pengeritingan rambut dan pengaturan rambut; sediaan penghapus noda; sediaan pengharum ruangan; sediaan penghilang pernis; sediaan penghilang rambut; sediaan penghilang warna; sediaan penghilang warna untuk rambut; sediaan penguatan kuku; sediaan pengupasan lantai; sediaan pengupasan lilin; sediaan penyamakan sendiri [kosmetik]; sediaan peralatan mandi tanpa obat; sediaan perataan [kanji]; sediaan perawatan bibir; sediaan perawatan bibir tanpa obat; sediaan perawatan kaki tanpa obat; sediaan perawatan kecantikan; sediaan perawatan kecantikan kulit tanpa obat; sediaan perawatan kuku; sediaan perawatan kuku kosmetik; sediaan perawatan kulit; sediaan perawatan kulit anti penuaan; sediaan perawatan kulit anti-penuaan; sediaan perawatan kulit tanpa obat; sediaan perawatan kulit tanpa obat dalam sifat penyegar tubuh dengan cara disemprot; sediaan perawatan kulit wajah (kosmetik); sediaan perawatan kulit yaitu pembersih, toner, pelembab, krim wajah, krim tangan, krim tubuh, krim mata, gel mata, balsem, exfoliator, bubuk pemoles, masker wajah, lotion, sabun mandi, serum untuk penggunaan kosmetik; sediaan perawatan kulit yang menggabungkan madu Manuka dan/atau bahan-bahan herbal; sediaan perawatan kulit, bukan untuk keperluan medis; sediaan perawatan kulit, mata, bibir dan kuku (tidak mengandung obat); sediaan perawatan kulit, yaitu pengelupas sel kulit; sediaan perawatan kulit, yaitu sabun mandi, losion, krim dan sampo; sediaan perawatan matahari; sediaan perawatan matahari [kosmetik]; sediaan perawatan matahari bukan medis; sediaan perawatan matahari dan sun block tanpa obat; sediaan perawatan non-obat untuk anjing; sediaan perawatan non-obat untuk hewan peliharaan; sediaan perawatan non-obat untuk kucing; sediaan perawatan non-obat untuk ternak; sediaan perawatan rambut; sediaan perawatan rambut tanpa obat untuk keperluan kosmetik; sediaan perawatan rambut untuk manusia; sediaan perawatan rambut yang terdiri dari minyak kelapa murni organik dan minyak kelapa murni; sediaan perawatan rambut, bukan untuk keperluan medis; sediaan perawatan tanpa obat, selain mencuci hewan; sediaan perawatan tubuh tanpa obat; sediaan perawatan wajah kosmetik; sediaan perawatan wajah tidak mengandung obat; sediaan perawatan, perawatan dan kecantikan kulit, kulit kepala dan rambut untuk penggunaan kosmetik; sediaan perbaikan kuku; sediaan perendaman cucian; sediaan pertumbuhan kembali rambut kosmetik menghambat; sediaan pewangi ruangan; sediaan pewangi udara untuk mobil; sediaan pewangi udara untuk ruangan; sediaan pewarnaan rambut; sediaan pewarnaan untuk keperluan kosmetik; sediaan phytocosmetic; sediaan pijat tanpa obat; sediaan pra-cukur dan setelah-cukur; sediaan pra-perendaman; sediaan rambut santai; sediaan rambut tanpa obat; sediaan rias rambut kosmetik; sediaan sanitasi menjadi peralatan mandi non-obat; sediaan sanitasi menjadi perlengkapan mandi; sediaan setelah bercukur; sediaan sun block; sediaan sun block untuk keperluan kosmetik; sediaan tabir surya; sediaan tabir surya untuk digunakan pada kulit; sediaan tanpa obat untuk digunakan di kamar mandi; sediaan tanpa obat untuk merawat dan membersihkan hewan; sediaan tanpa obat untuk perawatan kulit, rambut dan kulit kepala; sediaan tata rias; sediaan tidak mengandung obat untuk pembersihan dan perawatan tubuh; sediaan tubuh dan perawatan kecantikan; sediaan tubuh dan perawatan kecantikan untuk keperluan kosmetik; sediaan ukuran binatu; sediaan untuk mandi berendam berbentuk butiran kristal; sediaan untuk melindungi rambut dari sinar matahari; sediaan untuk membersihkan dan menyemir kulit dan alas kaki, tidak termasuk produk rambut; sediaan untuk membersihkan dapur, sediaan untuk membersihkan kamar mandi, sediaan untuk membersihkan toilet; sediaan untuk membersihkan gigi; sediaan untuk membersihkan gigi palsu; sediaan untuk membersihkan pipa saluran pembuangan; sediaan untuk membersihkan rambut; sediaan untuk membersihkan, melindungi dan menjaga permukaan kendaraan; sediaan untuk membersihkan, melindungi dan menjaga permukaan kendaraan termasuk sediaan untuk mencuci, memoles, mengkilapkan; sediaan untuk membersihkan, merawat dan memperindah kulit, kulit kepala dan rambut; sediaan untuk membersihkan, merawat, memelihara dan memperindah kulit, kulit kepala dan rambut; sediaan untuk membuat daun tanaman mengkilap; sediaan untuk membuka blokir pipa limbah; sediaan untuk membuka saluran pipa drainase; sediaan untuk membuka wastafel; sediaan untuk memperbaiki dan menempelkan bulu mata, jenggot, memasang rambut palsu; sediaan untuk mencuci; sediaan untuk mencuci buah dan sayuran; sediaan untuk mencuci pakaian; sediaan untuk mengasah; sediaan untuk mengecat rambut; sediaan untuk mengeriting dan mengatur rambut; sediaan untuk menggosok; sediaan untuk menghapus manikur; sediaan untuk menghilangkan kuku gel; sediaan untuk menghilangkan limescale, karat atau minyak; sediaan untuk menghilangkan warna rambut; sediaan untuk mengikalkan rambut; sediaan untuk mengilatkan [semir]; sediaan untuk merawat tangan dan tubuh; sediaan untuk pembersihan, perawatan dan perawatan rambut; sediaan untuk pembersihan, pewarnaan, pewarnaan, pemutihan, pengaturan dan penataan rambut; sediaan untuk pembersihan, pewarnaan, pewarnaan, pemutihan, pengaturan dan pengeritingan rambut permanen; sediaan untuk pengeritingan rambut; sediaan untuk pengeritingan rambut permanen; sediaan untuk pengupasan lilin dari lantai; sediaan untuk perawatan bulu mata; sediaan untuk perawatan dan pembersihan hewan; sediaan untuk perawatan kulit kepala dan rambut; sediaan untuk perawatan tubuh dan kecantikan; sediaan untuk perlengkapan mandi (toilet preparations) yang tidak mengandung obat, yaitu, sabun; sediaan untuk perlengkapan mandi (toilet preparations) yang tidak mengandung obat; sediaan untuk pewarnaan awal rambut; sediaan untuk pewarnaan awal rambut, menghilangkan warna rambut, mengecat rambut dan mewarnai rambut; sediaan untuk simulasi warna darah pada bagian tubuh untuk menutupi noda kulit; sediaan untuk simulasi warna darah pada bagian tubuh, untuk menutupi noda kulit dan kosmetik untuk menindaklanjuti pengobatan pasca operasi bekas luka pada kulit; sediaan yang tidak mengandung obat untuk bercukur; sediaan yang tidak mengandung obat untuk digunakan sebelum bercukur; sediaan yang tidak mengandung obat untuk digunakan setelah bercukur; sediaan yang tidak mengandung obat-obatan untuk melembabkan, memberi nutrisi, mengencangkan dan merawat kulit; sediaan) zat pencerah warna untuk keperluan binatu di dalam rumah tangga; sediaan, termasuk krim, gel, dan mouse, untuk digunakan sebelum, selama dan setelah bercukur; sediaan-sediaan untuk membersihkan, mengkilapkan, menggosok dan membuang lemak; sediaan-sediaan aroma wangi ruangan; sediaan-sediaan eksfoliasi non-medis untuk kulit kepala dan rambut; sediaan-sediaan kosmetik rias rambut; sediaan-sediaan kosmetik untuk tata rias artis khususnya sediaan-sediaan untuk kulit, rambut dan untuk pewarnaan gigi; sediaan-sediaan mencuci tangan diresapi untuk keperluan kosmetik; sediaan-sediaan pembersih kulit untuk wajah dan tubuh; sediaan-sediaan perawatan gigi; sediaan-sediaan pewangi udara untuk kamar mandi dan kamar kecil; sediaan-sediaan untuk membersihkan dan mencuci; sediaan-sediaan untuk memutihkan dan mencuci sediaan-sediaan untuk membersihkan, mengkilatkan, membuang lemak

sabun, wangi-wangian, minyak sari, kosmetik, minyak rambut bahan-bahan pemeliharaan gigi; sediaan-sediaan yang tidak mengandung obat untuk kulit, mengandung vitamin, herbal, mineral, atau minyak sari; self-tanning lotion [kosmetik]; semir boot; semir dan lilin sepatu; semir furnitur; semir gigi; semir lantai; semir mobil; semir sepatu dan boot; semir sepatu dan krim; semir untuk furnitur dan lantai; semprotan antistatik untuk pakaian; semprotan dengan pengharum untuk badan, semprotan dengan pengharum untuk ruangan; semprotan deodoran feminin; semprotan deodoran kaki; semprotan kamar beraroma; semprotan kulit topikal untuk keperluan kosmetik; semprotan linen beraroma; semprotan menjadi alat bantu penata rambut; semprotan mulut tanpa obat; semprotan pelindung panas untuk rambut; semprotan penata rambut; semprotan penyegar kain beraroma; semprotan penyegar nafas; semprotan rambut; semprotan rambut dan gel rambut; semprotan tubuh; semprotan tubuh beraroma; semprotan tubuh digunakan sebagai deodoran pribadi dan wewangian; semprotan tubuh untuk keperluan kosmetik; semprotan untuk tubuh yang mengandung wewangian dan sabun yang mengandung wewangian; senyawa buffing; senyawa penggosok lantai; sepatu hitam [semir sepatu]; sepatu sesuatu; serat untuk keperluan kosmetik; serbuk basma; serbuk gosok untuk tujuan umum; serpih mandi; serum anti-penuaan untuk wajah; serum bulumata; serum jenggot; serum kecantikan; serum kulit (kosmetik); serum kulit tanpa obat; serum kulit tanpa obat untuk wajah; serum mata; serum pemutih (kosmetik); serum penataan rambut; serum perawatan rambut; serum rambut; serum tidak eksklusif hyaluronat bisa mengandung vitamin dan pencerah (kosmetik); serum untuk wajah tidak mengandung obat; serum wajah; serum yang mengandung ekstrak batu permata; shampo dan kondisioner hewan peliharaan [sediaan perawatan hewan non-obat-obatan]; shampo hewan peliharaan tidak mengandung obat; shampo hewan peliharaan, non-obat [sediaan perawatan hewan]; shampo rambut; shampo untuk hewan [sediaan perawatan non-obat]; shampo untuk hewan peliharaan [sediaan perawatan tanpa pengobatan]; shampoo kering; shampoo ketombe; shampoo pH netral; shampoo pH seimbang; silikon karbida [abrasif]; soda pemutih; soda soda; solusi gerusan; solusi pembersih lensa kacamata; solusi pengeritingan dingin; stik untuk menyebarkan aroma; stiker kuku jari kaki; stiker nail art; stiker seni tubuh; strip abrasif; strip lilin untuk menghilangkan rambut tubuh; strip napas menyegarkan; strip pemutih gigi; strip pemutih, pasta gigi; strip wajah untuk menghilangkan sumbatan dari pori-pori pada kulit; styling mousse; sulingan herbal; sulingan tanaman; sumbu diresapi dengan wewangian untuk kamar wewangian; sun block lotion untuk keperluan kosmetik; sun-tanning gel; susu almond untuk keperluan kosmetik; susu berjemur; susu kecantikan; susu mandi; susu pelembab; susu pelembab setelah bercukur; susu pelembab tubuh; susu pelembab untuk pemutih kulit wajah; susu pembersih; susu pembersih untuk keperluan toilet; susu pembersih untuk perawatan kulit; susu pembersih wajah; susu penyamakan [kosmetik]; susu setelah dicukur; susu setelah matahari; susu setelah matahari [kosmetik]; susu setelah matahari untuk keperluan kosmetik; susu tubuh; susu wajah dan lotion; susu wajah dan lotion untuk keperluan kosmetik; susu wajah dan tubuh; susu wajah dan tubuh untuk keperluan kosmetik; tabir surya; tabir surya berbentuk losion dan semprotan; tabir surya dalam bentuk losion dan semprotan; tabir surya tahan air; tabir surya untuk keperluan kosmetik; tablet deterjen pencuci piring; tablet pembersih gigi tiruan tanpa obat; tambalan kosmetik yang mengandung tabir surya dan tabir surya untuk digunakan pada kulit; tas organizer untuk keperluan kosmetik terisi; tata rias dan pembersih tata rias panggung, film dan televisi (kosmetik teater) terutama untuk TV definisi tinggi; tata rias dan pembersih tata rias untuk panggung , film, dan televisi (kosmetik teater)terutama untuk TV definisi tinggi; tato sementara untuk keperluan kosmetik; tato yang dapat dilepas untuk keperluan kosmetik; tempat lipstik; terpene [minyak esensial]; terpentin untuk mengalami degreasing; texturizers kulit; tips kuku; tiriskan dan cuci sediaan yang tidak menghalangi; tiriskan sediaan pembersihan; tiriskan sediaan pemblokiran; tissue (penyeka) yang telah dilembabkan sebelumnya untuk wajah tidak mengandung obat; tisu (wipes) atau bantalan yang diresapi dengan persiapan atau bahan pembersihan, pemolesan, penggosok atau abrasif; tisu basah untuk keperluan kosmetik; tisu bayi diresapi dengan sediaan pembersihan; tisu bayi sekali pakai diresapi dengan sediaan kosmetik; tisu bayi sekali pakai diresapi dengan sediaan pembersihan pribadi; tisu bayi untuk keperluan kosmetik; tisu diresapi dengan larutan pembersih; tisu diresapi dengan minyak esensial, untuk penggunaan kosmetik; tisu diresapi dengan pembersih kulit; tisu diresapi dengan preparat anti-keringat untuk penggunaan pribadi; tisu diresapi dengan sediaan berjemur; tisu diresapi dengan sediaan deodoran untuk penggunaan pribadi; tisu diresapi dengan sediaan kosmetik; tisu diresapi dengan sediaan menghilangkan make-up; tisu diresapi dengan sediaan pembersihan; tisu diresapi dengan sediaan pembersihan pribadi; tisu diresapi dengan sediaan pembersihan untuk hewan peliharaan; tisu diresapi dengan sediaan perawatan kulit; tisu kacamata diresapi dengan pembersih; tisu kertas diresapi untuk membersihkan piring; tisu kosmetik pra-lembab; tisu kosmetik yang sudah diresapi pelembab sebelumnya; tisu pembersih kulit yang sudah direndam sebelumnya; tisu pra-dibasahi dengan sediaan pembersihan untuk keperluan rumah tangga; tisu sekali pakai diresapi dengan bahan kimia pembersih atau senyawa untuk kebersihan pribadi; tisu sekali pakai diresapi dengan bahan kimia pembersih atau senyawa untuk keperluan industri dan komersial; tisu sekali pakai diresapi dengan senyawa pembersih untuk digunakan pada wajah; tisu yang diresapi dengan kosmetik; tisu yang diresapi dengan losion kosmetik; tisu yang diresapi dengan pembersih kulit; tisu, kain atau penyeka yang dilembapi atau diresapi dengan sediaan membersihkan pribadi atau losion kosmetik; tisyu bayi; toner kulit; toner kulit non-obat; toner untuk penggunaan kosmetik; toner untuk wajah tidak mengandung obat; toner wajah; toner wajah kosmetik; tongkat dupa; tongkat kapas serbaguna untuk penggunaan pribadi; tongkat pomade; tongkat pomades untuk keperluan kosmetik; tonik rambut; tonik rambut untuk keperluan kosmetik; topeng kulit kepala; transfer dekoratif untuk keperluan kosmetik; transfer tato temporer; transfer tato yang bisa dilepas; tubuh gemerlap; tubuh yang tidak berobat meresap; udara bertekanan kalengan untuk keperluan pembersihan dan debu; ujung kuku buatan; vanillin sintetis [wewangian]; wajah berkilauan; wajah dan tubuh gemerlap; wangi-wangian; wangi-wangian untuk penggunaan kosmetik; warna alis dalam bentuk pensil dan bubuk; warna bulu mata; warna jenggot; warna menjalankan lembar cucian pencegahan; warna pipi; warna rambut; wax rambut; wewangian; wewangian alami; wewangian dan dupa; wewangian dan wangi-wangian; wewangian dan wewangian; wewangian dicampur; wewangian kayu cedar; wewangian sintetis; wewangian untuk digunakan dalam pembuatan; wewangian untuk keperluan rumah tangga; wewangian untuk mobil; wewangian untuk penggunaan pribadi; wewangian vanila; wewangian, minyak atsiri, kosmetik tanpa obat, lotion rambut tanpa obat; wewangian, minyak esensial; wewangian, minyak esensial, kosmetik, lotion rambut; wewangian, wewangian dan dupa; wewangian, wewangian dan dupa, selain parfum untuk penggunaan pribadi; witch hazel [sulingan herbal]; wol baja diresapi untuk pembersihan; zat pelembut untuk keperluan rumah tangga; zat pengering untuk mesin pencuci piring===

210	Nomor Permohonan	:	DID2021043367	540 Etiket
220	Tanggal Penerimaan	:	27/06/2021 12:27:47	
320	Prioritas	:		
730	Nama Pemohon	:	justin	
	Alamat Pemohon	:	PERUM. DAAN MOGOT ARCADIA BLOK B7 NO.9, JL. DAAN MOGOT KM.21, BATU CEPER, TANGERANG, Kota Tangerang, Banten, 15122	

740	Nama Kuasa	:	
	Alamat Kuasa	:	
	Tipe Merek	:	Merek Kata
	Nama Merek	:	A-SUPER
566	Arti Bahasa	:	
591	Uraian Warna	:	HITAM
511	Kelas Barang/Jasa	:	28
510	Uraian Barang/Jasa	:	===mainan yang dapat dipompa/digembungkan; trampolin===

210	Nomor Permohonan	:	DID2021043368	540 Etiket
220	Tanggal Penerimaan	:	27/06/2021 12:29:20	
320	Prioritas	:		
730	Nama Pemohon	:	apt. ABIYOGA PRADATA, M. Farm	
	Alamat Pemohon	:	Taman Kedaung, Jl Taman Kedaung Raya A-4/6 RT. 001/RW. 007, Kelurahan Kedaung, Kecamatan Pamulang, Kota Tangerang Selatan, Banten	
740	Nama Kuasa	:	Deddy Firdaus Yulianto S.H., LL.M	
	Alamat Kuasa	:	AFJ Counselors At Law, Setiabudi Building 2, 2nd Floor (207 B-C) Jl. H. R. Rasuna Said Kav. 62	
	Tipe Merek	:	Merek Kata dan Lukisan	
	Nama Merek	:	ALAMON HERBS	
566	Arti Bahasa	:	merupakan suatu penamaan	
591	Uraian Warna	:	Coklat, hijau dan hitam	
511	Kelas Barang/Jasa	:	5	
510	Uraian Barang/Jasa	:	===Jamu herbal; Jamu untuk meningkatkan mutu dan jumlah air susu; Obat herbal yang mengandung madu; Ramuan herbal tradisional; Susu diet untuk wanita hamil, laktasi dan menyusui; obat-obatan berbahan baku herbal; suplemen herbal; suplemen herbal dalam bentuk cair; susu almond untuk keperluan farmasi; susu bubuk dan produk susu bubuk untuk bayi, anak-anak dan orang tua; susu bubuk untuk keperluan nutrisi bagi bayi===	

210	Nomor Permohonan	:	JID2021043369	540 Etiket
220	Tanggal Penerimaan	:	27/06/2021 12:46:26	
320	Prioritas	:		
730	Nama Pemohon	:	Edwin Danny Sisco	
	Alamat Pemohon	:	Karawaci Residence Blok C 9, No. 10, RT 003, RW 032, Kabupaten Tangerang, Banten, 15811	
740	Nama Kuasa	:		
	Alamat Kuasa	:		
	Tipe Merek	:	Merek Kata	
	Nama Merek	:	buka botol	
566	Arti Bahasa	:	Tidak Ada Terjemahan	
591	Uraian Warna	:	biru dongker (biru tua), putih	
511	Kelas Barang/Jasa	:	35, 43	
510	Uraian Barang/Jasa	:	===jasa grosir untuk minuman beralkohol, kecuali bir; jasa pengadaan minuman beralkohol [membeli barang untuk bisnis lain]; jasa retail sehubungan dengan penjualan minuman ringan, minuman energi, anggur, es teh, aperitif (minuman beralkohol perangsang nafsu makan), minuman berkarbonasi, ekstrak buah, ale jahe, grape must, must, minuman buah yang terbuat dari konsentrat, minuman anggur manis, air malt, air seltzer, air soda, air tonik, jus sayuran, esens yang digunakan dalam sediaan minuman keras, air barli, fruit squash, sarsaparilla, minuman beralkohol (kecuali bir); jasa ritel yang berhubungan dengan produk makanan dan minuman beralkohol dan tidak beralkohol; layanan distribusi grosir untuk anggur dan minuman beralkohol; layanan grosir untuk minuman beralkohol; layanan grosir yang berkaitan dengan minuman beralkohol; layanan grosir yang berkaitan dengan minuman beralkohol, kecuali bir; layanan ritel untuk minuman beralkohol; layanan ritel untuk minuman beralkohol, kecuali bir; layanan ritel yang berkaitan dengan minuman beralkohol; layanan ritel yang berkaitan dengan minuman beralkohol, kecuali bir; layanan toko grosir menampilkan sediaan untuk membuat minuman beralkohol; layanan toko grosir online yang menampilkan minuman beralkohol, kecuali bir; layanan toko grosir yang menampilkan minuman beralkohol, kecuali bir; layanan toko ritel menampilkan minuman beralkohol, kecuali bir; layanan toko ritel on-line menampilkan persiapan untuk membuat minuman beralkohol; layanan toko ritel online yang menampilkan minuman beralkohol, kecuali bir=== ===Bar, layanan ruang publik, bar makanan ringan, bar yang menyediakan minuman anggur, jasa klub yang menyediakan minuman anggur, bar untuk sandwich, cafetaria, kantin & cafe; Jasa penyediaan makanan dan minuman; Jasa penyediaan makanan dan minuman dengan menggunakan kendaraan dan gerobak; Jasa penyediaan minuman; Kafe yang menyediakan	

berbagai jenis minuman; Kedai yang menyediakan makanan dan minuman; Layanan bar minuman anggur; Memberikan informasi dan bertukar informasi sehubungan dengan makanan dan minuman tidak beralkohol termasuk melalui Internet; Tempat penyediaan makanan dan minuman (Snack bar); Tempat yang menyediakan makanan dan minuman; Tempat yang meyediakan minuman beralkohol (izakaya); layanan bawa pulang makanan dan minuman; layanan kedai minuman; layanan penyediaan minuman yang bisa dibawa pulang; layanan untuk menyediakan makanan dan minuman; melayani minuman beralkohol; menyajikan minuman di brewpubs; menyediakan makanan dan minuman; penyediaan makanan dan minuman; sediaan-sediaan makanan dan minuman===

---

210 Nomor Permohonan : DID2021043371
220 Tanggal Penerimaan : 27/06/2021 14:51:06
320 Prioritas :
730 Nama Pemohon : Andri
Alamat Pemohon : Jl. Lingkar Timur I Lrg. Selebes No. 152, RT. 035, Kelurahan Talang Bakung, Kecamatan Paal Merah, Kota Jambi, Kota Jambi, Jambi
740 Nama Kuasa : Fery Darlim S.H., M.H.
Alamat Kuasa : Ruko Diamond Green Park View No. B-29 Jalan Daan Mogot Km. 14, Cengkareng-Jakarta Barat

540 Etiket

MAXONE-MAX1

Tipe Merek : Merek Kata
Nama Merek : MAXONE-MAX1
566 Arti Bahasa : Tidak Ada Terjemahan
591 Uraian Warna : Hitam, Putih
511 Kelas Barang/Jasa : 17
510 Uraian Barang/Jasa : ===Lem Silicon Gasket Kendaraan Bermotor; Oli seal shock; Sambungan untuk pipa, bukan dari logam; Selang Angin; Selang PE; Selang PU; Selang PVC; Selang kawat; Selang spiral air; cincin paking; cincin sambungan gasket, bukan logam; karet sintetis; karet sintetis untuk digunakan dalam manufaktur; katup karet; konektor, bukan dari logam, untuk pipa; packing; paking sambungan; pipa fleksibel, tabung dan selang, bukan dari logam; pipa plastik fleksibel untuk keperluan pipa ledeng; sambungan silinder; selang bahan tekstil; selang irigasi; selang karet untuk keperluan pertanian; selang kompresor udara; selang lentur untuk membawa cairan; selang penghubung untuk injektor bahan bakar kendaraan; selang penghubung untuk radiator kendaraan; selang penyiraman; selang plastik untuk keperluan pertanian; selang taman; selang terbuat dari karet; selang terbuat dari plastik===

---

210 Nomor Permohonan : DID2021043372
220 Tanggal Penerimaan : 27/06/2021 14:55:12
320 Prioritas :
730 Nama Pemohon : AGUS ERYANTO
Alamat Pemohon : Jl. Rawa Bebek II RT. 011/RW. 000, Kelurahan Penjaringan, Kecamatan Penjaringan, DKI Jakarta
740 Nama Kuasa : Deddy Firdaus Yulianto S.H., LL.M
Alamat Kuasa : AFJ Counselors At Law, Setiabudi Building 2, 2nd Floor (207 B-C) Jl. H. R. Rasuna Said Kav. 62

540 Etiket

LN灵能

LingNeng

Tipe Merek : Merek Kata dan Lukisan
Nama Merek : LingNeng
566 Arti Bahasa : merupakan suatu penamaan
591 Uraian Warna : Hitam dan abu-abu
511 Kelas Barang/Jasa : 8
510 Uraian Barang/Jasa : ===Alat pengebor; Alat untuk menghilangkan bulu, listrik dan bukan listrik; Kikir; Kunci Inggris; Kunci pas [perkakas tangan]; Linggis; MATA BOR; Pedang (senjata); Pelat potong uliran bergelang; Pisau [perkakas tangan]; Puput (Linggis); Tang; alat perbaikan otomotif tangan dioperasikan; alat-alat tangan untuk perbaikan dan pemeliharaan sepeda; gavels [tangan alat]; gergaji [perkakas tangan]; gunting*; gunting, tangan dioperasikan; kikir kuku, listrik; kunci pas die [alat-alat tangan]; kunci pas sekrup; kunci pas, tangan dioperasikan; mata obeng; mata pisau; obeng, non-listrik; pahat; palu, tangan dioperasikan; pemegang bor [alat-alat tangan]; pencabut paku [perkakas tangan]; perkakas tangan dan peralatannya, dioperasikan dengan tangan; pinset; tangan latihan [alat-alat tangan]===

---

210 Nomor Permohonan : DID2021043373
220 Tanggal Penerimaan : 27/06/2021 14:59:40
320 Prioritas :
730 Nama Pemohon : Andri
Alamat Pemohon : Jl. Lingkar Timur I Lrg. Selebes No. 152, RT. 035, Kelurahan Talang Bakung, Kecamatan Paal Merah, Kota Jambi, Kota Jambi, Jambi

540 Etiket

740 Nama Kuasa : Fery Darlim S.H., M.H.
Alamat Kuasa : Ruko Diamond Green Park View No. B-29 Jalan Daan Mogot Km. 14, Cengkareng-Jakarta Barat

VTOP

Tipe Merek : Merek Kata
Nama Merek : VTOP
566 Arti Bahasa : Tidak Ada Terjemahan
591 Uraian Warna : Hitam, Putih
511 Kelas Barang/Jasa : 17
510 Uraian Barang/Jasa : ===Lem Silicon Gasket Kendaraan Bermotor; Oli seal shock; Sambungan untuk pipa, bukan dari logam; Selang Angin; Selang PE; Selang PU; Selang PVC; Selang kawat; Selang spiral air; cincin paking; cincin sambungan gasket, bukan logam; karet sintetis; karet sintetis untuk digunakan dalam manufaktur; katup karet; konektor, bukan dari logam, untuk pipa; packing; paking sambungan; pipa fleksibel, tabung dan selang, bukan dari logam; pipa plastik fleksibel untuk keperluan pipa ledeng; sambungan silinder; selang bahan tekstil; selang irigasi; selang karet untuk keperluan pertanian; selang kompresor udara; selang lentur untuk membawa cairan; selang penghubung untuk injektor bahan bakar kendaraan; selang penghubung untuk radiator kendaraan; selang penyiraman; selang plastik untuk keperluan pertanian; selang taman; selang terbuat dari karet; selang terbuat dari plastik===

---

210 Nomor Permohonan : JID2021043397
220 Tanggal Penerimaan : 28/06/2021 00:57:39
320 Prioritas :
730 Nama Pemohon : Devina Damayanti
Alamat Pemohon : Jalan Kartini nomor 1, Kota Administrasi Jakarta Selatan, DKI Jakarta
740 Nama Kuasa :
Alamat Kuasa :

540 Etiket

VDS
fashionwear

Tipe Merek : Merek Kata
Nama Merek : VDS Fashionwear
566 Arti Bahasa :
591 Uraian Warna : Hitam, Kuning, Putih
511 Kelas Barang/Jasa : 35
510 Uraian Barang/Jasa : ===Jasa toko on-line dan gerai yang menjual alas kaki, pakaian, penutup kepala dan asesoris pakaian, tas punggung, tas untuk membawa segala keperluan, tas tangan dan dompet; Layanan ritel online yang berkaitan dengan pakaian dalam wanita; Toko yang menjual kaca, kaca mata (optik), bingkai kacamata, rangka kaca mata, kaca mata pelindung matahari, tempat-tempat kaca mata, lensa kontak, wadah-wadah untuk lensa kontak, tali kaca mata, kaca mata anti silau, tas, tas ransel, tas selempang, dompet, koper, kulit, kulit Imitasi, payung, tongkat, kantong untuk pendaki gunung, jam, tali jam tangan , rantai jam tangan, kotak jam tangan, perhiasan, gelang, kalung, cincin, bros(perhiasan), logam mulia, baju, celana, t-shirt, sepatu, sandal, sepatu sandal, ikat pinggang, topi, jaket, sarung tangan (pakaian), tenda-tenda, tali-tali, tambang, tempat tidur gantung, jala-jala, terpal plastik, karung plastik, jaring-jaring, kerai diluar ruangan; Toko yang menjual pakaian; jasa retail sehubungan dengan penjualan pakaian luar, celana terusan, mantel panjang, celana, parka, petikot, pinafor, ponco (baju selimut), pulover, piyama, sandal, sari, sarung, selendang, syal, kemeja, sepatu, kemeja lengan pendek, shoulder wrap (bungkus bahu), topi mandi, singlet, rok, masker tidur, sandal selop, blus lindung (smok), kaus kaki, jersi olahraga, sepatu olahraga, stoking, jaket yang diisi, jas, pelindung matahari, bretel, baju hangat, baju renang, kaus oblong, topi tinggi, celana panjang, turban, pakaian dalam, celana kolor, celana dalam; jasa retail sehubungan dengan penjualan pakaian, alas kaki, tutup kepala, apron, celana bayi, bandana, mantel mandi, sandal mandi, laci kamar mandi, baju mandi, celana mandi, ikat pinggang, baret, korset, sepatu bot, bra, celana untuk dipakai, kamisol, topi, jas, gaun, dressing gown, penutup telinga, footmuff, tidak dipanaskan dengan listrik, sepatu karet, pengikat kaus kaki, sarung tangan, topi, ikat kepala, kaus kaki panjang, sol dalam, jaket, jersi, gaun jumper (baju hangat), baju sweater; jasa ritel, jasa ritel online, jasa grosir dan ritel penjualan melalui pos yang berhubungan dengan penjualan karet yang belum diproses dan setengah jadi, getah perca, getah, asbes, mika dan pengganti semua bahan ini, plastik dan resin dalam bentuk ekstrusi untuk digunakan dalam pembuatan, pengepakan, penghentian dan bahan isolasi, pipa fleksibel, tabung dan selang, bukan dari logam, kulit dan kulit imitasi, kulit halus dan kulit binatang, koper dan tas pembawa, payung dan payung matahari, tongkat, cambuk, tali kekang dan pelana, kalung, tali pengikat dan pakaian hewan, tas surat seni [kasing], tas atletik, tas kecil penyimpan surat dan dokumen, gendongan bayi dan anak, ransel, koper, tas, tas untuk aksesoris perjalanan, tas pantai, tas sabuk, ikat pinggang, ikat pinggang terbuat dari kulit imitasi, ikat pinggang terbuat dari kulit, dompet, tas sepatu bot, tas kantor, tempat kartu nama, tas kemping, tongkat, kotak kartu, tempat kartu, tempat buku cek, tas, tas untuk telepon bergerak, tas genggam, tas kosmetik, tas dokumen, tas besar berbentuk silinder, tas malam, pengikat dan tali dari kulit, alat pembawa berbingkai berbentuk ransel untuk membawa bayi, bingkai untuk tas, bingkai untuk payung, tas garmen, tas senam, tas tangan, pakaian kuda, tas ransel, kantong pinggul, holdall/koper, selimut kuda , barang penunggang kuda dan tack kuda, dompet kunci, gantungan kunci terbuat dari kulit yang dilengkapi gantungan kunci, tempat kunci, kantong kunci, ransel /knapsack, tali kulit, tali pengikat dari kulit, tas surat dari kulit [cover], label koper, tali koper , tas untuk perlengkapan menginap semalam, buku saku, dompet saku, portofolio, kantong, dompet, tas record, pelana kuda, ransel/rucksack, pelana, tas sekolah, tas sekolah bersabuk dari kulit, ransel anak sekolah, tas sepatu, tas belanja, kereta belanja (tas belanja beroda), tas bahu, tas olah raga, tali untuk sepatu roda, koper/suitcase, tas perlengkapan mandi, tas jinjing, tas untuk bepergian, koper untuk bepergian, koper/trunk, kursi payung, tas pinggang (waist bag), tas pinggang (waist pack), kantong untuk tas pinggang (waist bag), kantong untuk tas pinggang (waist pack), dompet/wallet, dompet untuk dicantelkan pada ikat pinggang, bahan bukan dari logam untuk bangunan

dan konstruksi, pipa kaku bukan dari logam untuk bangunan, aspal, ter (pitch), ter (tar) dan bitumen, bangunan yang dapat dipindahkan bukan dari logam, monumen bukan dari logam, perabot rumah, cermin, bingkai foto , wadah bukan dari logam untuk penyimpanan atau pengangkutan, tulang, tanduk, tulang ikan paus atau kulit mutiara, kerang, tanah liat magnesium, batu ambar belum dikerjakan atau setengah dikerjakan, seprei [kecuali linen], tempat tidur untuk hewan peliharaan rumah tangga, perabotan untuk kemping, gantungan baju, cincin gorden, hiasan dari plastik untuk bahan makanan, bantal tiup [selain untuk keperluan medis] untuk dipasang pada leher; penyediaan jasa ritel melalui pemesanan dengan katalog melalui pos yang berkaitan dengan pakaian, tutup kepala dan alas kaki, perhiasan, jam tangan, aksesoris mode, tekstil, kosmetik, sediaan untuk perlengkapan mandi yang tidak mengandung obat, produk perawatan, peralatan perawatan, peralatan mandi yang tidak mengandung obat [kosmetik], kacamata, tempat untuk membawa, barang dari kulit, tempat dan penutup untuk telepon genggam, tablet, laptop, koper, label untuk koper, tempat dan penutup paspor, dompet, tas tangan dan segala macam tas, buku, lilin, perlengkapan audio, perangkat pendengar yang diletakkan di kepala, tempat pengeras suara, pengeras suara nirkabel, perangkat pendengar yang diletakkan di dalam telinga===

---

210 Nomor Permohonan : DID2021043398 540 Etiket
220 Tanggal Penerimaan : 28/06/2021 00:59:05
320 Prioritas :
730 Nama Pemohon : Devina Damayanti
Alamat Pemohon : Jalan Kartini nomor 1, Kota Administrasi Jakarta Selatan, DKI Jakarta
740 Nama Kuasa :
Alamat Kuasa :

Tipe Merek : Merek Kata
Nama Merek : VDS Fashionwear
566 Arti Bahasa :
591 Uraian Warna : Putih, Kuning, Hitam
511 Kelas Barang/Jasa : 25
510 Uraian Barang/Jasa : ===Celana pelindung kaki; Pakaian dinas seragam; celana kasual; celana kulit; chemises (jenis pakaian dalam untuk wanita); chemisettes [bagian depan baju]; gaun pembaptisan; gaun seremonial untuk wanita; jaket [pakaian bisnis]; jaket [pakaian]; jaket lengan panjang; jaket panjang; jaket ringan; jaket untuk pengendara sepeda motor; jas kulit; jubah pembaptisan; kemeja kulit; mantel kulit; mantel untuk pria; mantel untuk wanita; pakaian; pakaian dalam; pakaian dalam anak-anak; pakaian dari bulu tiruan; pakaian dari kulit; pakaian dari kulit atau imitasi dari kulit; pakaian linen; pakaian santai; pakaian santai untuk pria; pakaian untuk anak laki-laki; pakaian untuk anak-anak; pakaian untuk bayi; pakaian untuk olahraga; pakaian untuk pria; pakaian untuk pria, wanita dan anak-anak; pakaian untuk wanita; sapu tangan [pakaian]; sweater ringan; tutup kepala anak-anak===

---

210 Nomor Permohonan : DID2021043399 540 Etiket
220 Tanggal Penerimaan : 28/06/2021 07:20:23
320 Prioritas :
730 Nama Pemohon : Susanto
Alamat Pemohon : Komplek Taman Kota Baloi Blok G4 No. 12A, RT. 006 RW. 009, Kelurahan Tanjung Uma, Kecamatan Lubuk Baja, Kota Batam, Kepulauan Riau, 29445., Kota Batam, Kepulauan Riau, 29445
740 Nama Kuasa : Anggi Avianica Putri S.E.
Alamat Kuasa : Jalan Griya Pratama III Blok IV No. 14, Kelurahan Pegangsaan Dua, Kecamatan Kelapa Gading, Kota Jakarta Utara, Daerah Khusus Ibukota Jakarta, 14250.

Tipe Merek : Merek Kata dan Lukisan
Nama Merek : ICONICS OFFICIAL
566 Arti Bahasa : Tidak Ada Terjemahan
591 Uraian Warna : Abu-Abu, Putih
511 Kelas Barang/Jasa : 25
510 Uraian Barang/Jasa : ===Alas kaki (selain alas kaki khusus untuk olahraga); Alas kaki dari segala bentuk di kelas ini; Alas kaki untuk jalan pada jalur atletik; Alas kaki untuk olahraga; Alas kaki untuk olahraga.; Alas kaki, yaitu, sepatu, sepatu bot, sandal, sandal selop, sepatu kets, espadrilles, mokasin, sepatu pantofel; BAJU DARI KULIT; Bagian sepatu diatas sol; Bagian tumit untuk alas kaki; Bagian tumit untuk kaos kaki; Bagian tumit untuk sepatu bot dan sepatu; Bagian ujung alas kaki; Baju Batabue; Baju Hangat; Baju Hangat berkerah; Baju Hangat kerah kura-kura; Baju Hangat lengan pendek; Baju Hangat militer; Baju Hangat terbuat dari wol; Baju Hangat untuk anak-anak; Baju Hangat untuk orang dewasa; Baju Hangat untuk pria; Baju Hangat untuk wanita; Baju Kurung; Baju Syar'i; Baju Tikim; Baju atasan crop; Baju hangat Lengan panjang tertutup; Baju hangat lengan panjang; Baju hangat tenis; Baju koko; Baju lengan panjang; Baju lengan pendek; Baju renang; Baju safari; Baju tidur; Baju wanita; Bakiak dan sandal gaya Jepang; Celana; Celana Cekak Musang (Celana); Celana Komprang; Celana dalam dari kertas (bukan untuk kesehatan) sekali pakai untuk traveling; Celana jeans; Celana kerja; Celana ketat tipis untuk wanita; Celana korduroi; Celana panjang besar; Celana panjang besar yang dilapisi lilin; Celana panjang denim; Celana panjang longgar batik; Celana panjang setelan untuk jalan; Celana panjang untuk jalan; Celana panjang yang dilapisi lilin; Celana pelindung kaki; Celana pendek Bermuda; Celana pendek selancar; Celana pendek sepak bola Amerika; Celana pendek untuk berolahraga; Celana renang; Celana sepak bola Amerika; Celana tahan dingin; Celana yang dilapisi lilin; Dasi yang terbuat

dari alas kaki sutra; Ikat kaos kaki elastis; Jaket Jeans; Jaket anak-anak; Jaket bordir; Jaket bulu atau wol; Jaket garbadine [pakaian]; Jaket lari; Jaket luar; Jaket parka; Jaket printing; Jaket sablon; Jaket tahan dingin; Jaket tanpa lengan; Jaket tanpa lengan yang dilapisi lilin; Jaket tanpa lengan yang terbuat dari bahan berlapis; Jaket tipis untuk mencegah tubuh dari angin dingin dan hujan; Jaket untuk bersepeda motor; Jaket windbreaker; Jaket wol; Jaket yang diisi; Jaket yang dilapisi lilin; Jaket yang terbuat dari bahan berlapis; Jaket-jaket; Jubah mandi dan topi yang dikenakan saat tidur; Kancing untuk sepatu sepakbola (sepatu); Kaos Promosi; Kaos anak-anak; Kaos kaki bayi; Kaos kaki pramuka; Kaos kaki yang menyerap keringat; Kaos polo (lengan pendek), kaos polo (lengan panjang); Kaos sepak bola Amerika; Kaos t-shirt; Kaos tanpa lengan; Kemeja (lengan pendek); Kemeja Hawaii; Kerudung kepala untuk jaket; Kombinasi jas dan jaket untuk dipakai saat musim hujan; Kulit bagian atas sepatu; Lis untuk alas kaki; List untuk alas kaki; Meukasah (Baju); Pakaian bawahan, celana, celana pendek, pakaian dalam, gaun, piyama, pakaian dalam wanita, dasi pakaian, syal, sarung tangan, pakaian renang; Pakaian berkaitan dengan skateboard (papan luncur) yaitu, atasan (pakaian), tank top, kaus oblong (t-shirt), kemeja lengan panjang, celana, celana pendek, kaus/kemeja yang menyerap keringat (sweatshirt), jaket, ikat pinggang, tutup kepala, topi, beanie dan kaus kaki.; Pakaian untuk olahraga kriket, sepatu olahraga kriket, topi olahraga kriket, kancing; Pakaian, tutup kepala, yaitu baju (dengan atau tanpa kerah dan/atau lengan), celana (pendek atau panjang), rok, gaun, kaus kaki, jaket (dengan atau tanpa tudung), sapu tangan (handkerchiefs), pita, topi (hats), topi (caps), visor, sepatu, sandal dan sandal selop; Pakaian, yaitu, atasan, kemeja, jaket, kaus yang menyerap keringat, jaket dengan penutup kepala; Pakaian, yaitu, jaket, kemeja, sweater, kaos yang menyerap keringat, t-shirt, atasan, celana, celana panjang, bawahan, alas kaki, topi, dan tutup kepala; Pakaian, yaitu, kemeja polo, pullover tanpa lengan, blus, blus tanpa lengan, t-shirt, rompi, kaus, rok, pakaian renang, pakaian renang, jaket olahraga, rompi stadion, rompers, pengikat untuk pakaian; Pakaian, yaitu, pakaian dalam wanita, atasan, pakaian bawahan, bra, pakaian wanita yang pas di tubuh digunakan sebagai pakaian dalam, bra olahraga, celana dalam wanita, kamisol, pakaian tidur, pakaian kasual untuk bersantai, pakaian dalam, pakaian untuk kegiatan aktif, yaitu, pakaian yang terdiri atas celana panjang dan jaket, pakaian dan celana untuk olahraga, dan pakaian dan celana untuk yoga, pakaian renang, pakaian pantai, celana pendek pria untuk pakaian dalam dengan karet pada bagian pinggang, korset, ikat kaos kaki elastis, pakaian ketat untuk pesenam/penari, jubah, jaket, jas, jas/setelan, pakaian tahan air untuk dipakai pada saat hujan, celana pendek, celana panjang, gaun, rok, kemeja, kaos tanpa lengan, kaos/kemeja yang menyerap keringat, baju hangat, rompi, blus, ikat pinggang, skarf, sarung tangan, sarung tangan musim dingin, kaos kaki; Pakaian, yaitu, setelan baju, gaun-gaun, jas-jas, mantel panjang, jaket, pakaian hujan, celana, celana panjang, celana pendek, jins, rok-rok, blus, kemeja, T-shirt, rompi, baju kaos, cardigan, pakaian dalam dan pakaian tidur; Pakaian, yaitu, stoking panjang, alas kaki, sepatu basket, sepatu kets basket, kaos oblong, kemeja, kaos polo, sweater lengan panjang, celana olahraga, celana, kaos tanpa lengan, kaos jersey, celana pendek, piyama, baju olahraga, kemeja rugby, sweater, ikat pinggang, pakaian ringan untuk tidur, topi, topi sebagai tutup kepala, visor sebagai penutup kepala, pakaian pemanasan untuk olahraga, celana untuk pemanasan, atasan untuk pemanasan, kaos aksesoris basket (shooting shirts), jaket, blazer, dasi sebagai pakaian, kotak saku, sapu tangan, jaket tahan angin, parka, mantel, tadah liur bayi bukan dari kertas, pakaian tidur bayi yang baru lahir, bando, ban pergelangan tangan sebagai pakaian, celemek, pakaian dalam, celana pendek boxer, celana ketat boxer, celana panjang, pelindung telinga, sarung tangan, sarung tangan musim dingin, syal, baju tenun dan rajut, gaun jersey, gaun, gaun dan seragam pemandu sorak, pakaian renang, pakaian mandi, baju renang, bikini, tankini, celana renang, celana mandi, celana pendek untuk selancar, pakaian karet untuk olahraga air (wet suits), pakaian penutup di pantai, pakaian penutup setelah mandi, kain penutup setelah mandi, sandal, sandal pantai, topi pantai, pelindung matahari sebagai penutup kepala, topi renang, topi mandi, penutup kepala dengan tambahan rambut palsu (wigs); Pakaian, yaitu, t-shirt, kemeja, hoodies, kemeja berkerudung, jaket, topi, beanies, syal, kaus kaki; Pakaian, yaitu, tank top, t-shirt, pullover bertudung, dan kemeja kasual bertudung; Pakaian, yang berkaitan dalam bidang bola basket, permainan elektronik, olahraga elektronik dan olahraga virtual yaitu, stoking panjang, alas kaki, sepatu basket, sepatu kets basket, kaos oblong, kemeja, kaos polo, sweater lengan panjang, celana olahraga, celana, kaos tanpa lengan, kaos jersey, celana pendek, piyama, baju olahraga, kemeja rugby, sweater, ikat pinggang, dasi, pakaian ringan untuk tidur, topi, topi sebagai tutup kepala, visor sebagai penutup kepala, beanies, pakaian pemanasan untuk olahraga, celana untuk pemanasan, atasan untuk pemanasan, kaos aksesoris basket (shooting shirts), jaket, jaket tahan angin, parka, mantel, tadah liur bayi bukan dari kertas, bando, ikat pergelangan tangan, celemek, pakaian dalam, celana pendek boxer, celana panjang, pelindung telinga, sarung tangan, sarung tangan musim dingin, syal, baju tenun dan rajut, gaun jersey, gaun, gaun dan seragam pemandu sorak, pakaian renang, pakaian mandi, baju renang, bikini, tankini, celana renang, celana mandi, celana pendek untuk selancar, pakaian karet (wet suits) untuk ski air dan menyelam, pakaian penutup di pantai, pakaian penutup setelah mandi, kain penutup setelah mandi, sandal, sandal pantai, topi pantai, pelindung matahari sebagai penutup kepala, topi renang, topi mandi, penutup kepala dengan tambahan rambut palsu (wigs); Paku untuk sepatu sepakbola; Pelindung ujung sepatu; Penahan kaos kaki; Pengikat kaos kaki; Penutup kaos kaki bergaya Jepang (penutup tabi); Penutup kepala, yaitu topi pet; Penutup kepala, yaitu, topi, topi pet ikat pergelangan tangan; Perlengkapan anti selip untuk alas kaki; Perlengkapan anti selip untuk sepatu dan sepatu bot; Perlengkapan logam untuk alas kaki; Pita atau karet penahan kaos kaki; Potongan-potongan kain untuk bagian tumit kaos kaki; Sandal Gunung; Sandal kulit gaya Jepang; Sandal terasa gaya Jepang; Sepatu Dansa; Sepatu Sepakbola; Sepatu bot bertali; Sepatu bot musim dingin; Sepatu bot ski; Sepatu bot yang tingginya antara lutut dan mata kaki; Sepatu cross training; Sepatu hak tinggi; Sepatu luar terbuat dari karet dan kain kedap air; Sepatu olahraga atau santai; Sepatu olahraga panahan; Sepatu pantai; Sepatu rugby; Sepatu sekolah; Sepatu terbuat dari lapisan bahan karet yang tahan asam; Sepatu untuk jalan; Sepatu/sandal dari rumput esparto; Sileuweu (Celana); Sol sepatu; Sweater; Sweater [dimasukkan melalui kepala]; Sweater tanpa kancing yang dimasukkan melalui kepala (pullovers); Syal; Syal Serbaguna; Syal penutup bahu yang digunakan untuk tukang cukur; Syal tabung leher; Syal untuk menutup kepala; Syal, shawls (syal); Tali pengikat dari kain/kulit penutup kaki; Tali pengikat penutup kaki; Tali penyandang untuk pakaian; Tali pinggang (pakaian); Tali-Tali (Ulos Bagian Kepala (Pakaian)); Taloe Ki Ieng Patah Sikureueng (Tali Pinggang); Topi (penutup kepala) renang; Topi dengan lidah yang menonjol berfungsi untuk melindungi dari sinar matahari (pakaian); Topi kulit; Topi kupluk; Topi olahraga panahan; Topi pramuka; Topi sebagai tutup kepala; Topi tahan dingin; Topi tinggi uskup gereja Katolik [topi]; Topi wol; Topi yang dilapisi lilin; Topi yang terbuat dari kulit; Topi yang terbuat dari wol; Toro (Baju Kurung); Tudung (Topi); Tumit-tumit sepatu; alas kaki; alas kaki bayi; alas kaki khusus untuk olahraga; alas kaki militer; alas kaki terbuat dari kayu; alas kaki terbuat dari vinil; alas kaki tidak termasuk alas kaki untuk bersepeda yang memiliki perlengkapan untuk cleat sepeda untuk dipasang ke dan digunakan dengan sepeda; alas kaki untuk anak-anak; alas kaki untuk orang dewasa; alas kaki untuk pekerjaan berat; alas kaki untuk pria; alas kaki untuk pria dan wanita; alas kaki untuk snowboarding; alas kaki untuk wanita; alas kaki, bukan untuk olahraga; alas kaki, kecuali alas kaki ortopedi; alas kaki, termasuk sepatu, sepatu bot dan sandal; alas kaki, yaitu, sepatu, sepatu bot, sepatu olah raga, sandal, sandal-sandal, sandal bakiak khas Jepang dan sandal; alas kaki, yaitu, sepatu, sepatu keds, sendal, sendal jepit, sepatu bot; alas kaki/sepatu tahan air dan sepatu bot hiking; alat pencegah tergelincir untuk sepatu; asaura-zori [sandal tali-kaki Jepang]; atasan baju tanpa

lengan; bagian atas anyaman rotan untuk sandal gaya Jepang; bagian atas sepatu; bagian atasnya sepatu; bagian atasnya untuk sandal gaya Jepang; bagian dan perlengkapan untuk alas kaki, yaitu bagian atas sepatu, tumit, sol luar, sol dalam, sol, bagian untuk alas kaki sepatu, penyangga kaki, penyangga lengkungan dan sisipan sepatu; bagian depan kemeja; baju; baju angin; baju atau handuk mandi; baju batik; baju bayi; baju berburu; baju berkerah; baju busana muslim; baju dalam; baju hamil; baju hamil bersalin; baju hangat; baju kaos (t-shirt); baju kaos [pakaian]; baju kaos bertopi; baju ketat; baju luar untuk memancing; baju luar yang dipakai diatas baju tidur; baju militer; baju olah raga; baju olahraga; baju olahraga lengan pendek; baju one-piece; baju pelindung; baju rajut; baju rajut (pakaian); baju rami; baju santai; baju setelan; baju tenun; baju tidur; baju tidur empuk untuk bayi; baju untuk anak-anak; baju untuk orang dewasa; baju yang menutupi seluruh badan; baju zoot; bandana [syal]; barang-barang pakaian, alas kaki dan tutup kepala untuk bayi dan balita; bingkai topi [kerangka]; bootee (sepatu bayi wol); celana; celana anak; celana angin; celana atletik; celana bahan katun; celana balon; celana bayi; celana bayi [pakaian dalam]; celana bayi [pakaian]; celana berburu; celana berkuda; celana bermuda; celana bersalin; celana bersepeda; celana berupa kaos kaki (stoking); celana bikini; celana boxer; celana chinos; celana dalam; celana dalam pria; celana dalam untuk bayi; celana dalam wanita; celana dalam wanita yang digabungkan dengan pakaian luar; celana dinas; celana empuk untuk penggunaan atletik; celana formal; celana golf; celana haji; celana hiking; celana hujan; celana jas; celana jeans untuk anak; celana jins ketat seperti legging; celana jogging; celana kaki; celana kamuflase; celana kapri; celana kargo; celana kasual; celana kertas; celana ketat; celana ketat atletik; celana ketat bib; celana ketat wol; celana khaki; celana kulit; celana lebar kaki; celana leging; celana mandi; celana militer; celana olahraga; celana olahraga kelembaban; celana olahraga untuk orang dewasa; celana olahraga untuk pria; celana pakaian; celana palazzo; celana panjang; celana panjang (Am.); celana panjang [pakaian kantor]; celana panjang besar batik; celana panjang longgar; celana panjang militer; celana panjang untuk anak-anak; celana panjang untuk bayi; celana panjang untuk orang dewasa; celana panjang untuk pria; celana panjang untuk wanita; celana panjang yang ketat; celana panjang yang menyerap keringat; celana pelangsing anti selulit; celana pemanasan; celana pendek; celana pendek anak laki-laki [pakaian]; celana pendek atletik; celana pendek bayi; celana pendek berjalan; celana pendek bersalin; celana pendek bersepeda; celana pendek bib; celana pendek boxer; celana pendek bulu; celana pendek dari bulu domba; celana pendek denim; celana pendek empuk untuk penggunaan atletik; celana pendek geser; celana pendek golf; celana pendek kargo; celana pendek keringat; celana pendek pelangsing anti selulit; celana pendek pria untuk pakaian dalam dengan karet pada bagian pinggang; celana pendek rugby; celana pendek sepak bola; celana pendek sepak bola replika; celana pendek tenis; celana pendek tinju; celana pendek untuk anak-anak; celana pendek untuk berenang; celana pendek untuk orang dewasa; celana pendek untuk pria; celana pendek untuk renang; celana pendek untuk selancar; celana pendek untuk wanita; celana perawat; celana plastik; celana pof; celana popok bayi; celana pria; celana renang; celana salju; celana santai; celana ski; celana snowboard; celana stretch; celana tahan air [celana]; celana tahan cuaca; celana tanaman; celana tanaman denim; celana tanggung; celana tempur; celana trekking; celana untuk anak-anak; celana untuk dipakai; celana untuk olahraga; celana untuk tunggang kuda; celana untuk wanita; celana yang menyerap keringat; celana yoga; chemisettes [bagian depan baju]; chullos [topi dengan penutup telinga]; cleat untuk melekat pada sepatu olahraga; dickeys [bagian depan baju]; flat balet [sepatu flat]; gaun jumper (baju hangat); gussets untuk celana ketat [bagian dari pakaian]; hak sepatu; hak sepatu tersembunyi; haori-himo [pengencang tali untuk haori]; jaket; jaket [pakaian bisnis]; jaket [pakaian]; jaket angin; jaket barang [pakaian]; jaket bawah; jaket berat; jaket berburu; jaket berkerudung; jaket bersepeda; jaket bomber; jaket bulu; jaket bulu tiruan; jaket dan celana tahan air; jaket dengan penutup kepala; jaket dengan penutup kepala [pakaian]; jaket denim; jaket empuk; jaket garbadine (pakaian); jaket hiking; jaket hujan; jaket jas; jaket kamuflase; jaket kasmir; jaket kasual; jaket katun; jaket kulit; jaket kulit domba; jaket lengan panjang; jaket lengan pendek; jaket makan malam; jaket menjadi pakaian; jaket merokok; jaket militer; jaket nelayan; jaket olahraga; jaket panjang; jaket pelindung angin dan hujan [parkas]; jaket pemanasan; jaket pemantul cahaya; jaket rajut; jaket reversibel; jaket ringan; jaket safari; jaket shell; jaket ski; jaket snowboard; jaket suede; jaket sutra; jaket tahan air; jaket tahan angin; jaket tahan cuaca; jaket tanpa lengan; jaket tempat tidur; jaket trekking; jaket untuk pengendara sepeda motor; jaket wol; jaket, gaun tanpa lengan dengan blus di bagian dalamnya, jas, kemeja, baju hangat, T-shirt, celana, manset untuk kemeja, ikat pinggang dan kaus kaki; jaket, jaket olahraga, jaket stadion dalam hal sepak bola dan rompi sepak bola; jaket, sepatu bot dan rompi untuk memancing; jepret baju selangkangan untuk bayi dan balita; jikatabi [Alas kaki kerja berujung Jepang]; kancing untuk sepatu bola; kaos; kaos berkerah; kaos grafis; kaos kaki; kaos kaki neoprene; kaos kaki panjang; kaos kaki penghangat; kaos kaki tipis yang dikenakan untuk melapisi bagian dalam sepatu (sol dalam sepatu, selain untuk kegunaan ortopedi); kaos lengan pendek; kaos oblong; kaos oblong anak-anak; kaos oblong bayi; kaos oblong pria; kaos oblong wanita; kaos polo; kaos replika sepak bola; kaos replika, celana pendek dan kaus kaki; kaos sepak bola; kaos singlet; kaos t shirt; kaos turtleneck tiruan; kaos yoga; kaos, celana pendek dan kaus kaki American football; kaos/kemeja yang menyerap keringat; karet [alas kaki]; kaus [baju ketat]; kaus kaki baju pria; kaus kaki celana panjang; kaus kaki panjang, kaus kaki dan celana ketat; kaus kaki sandal; kelengkapan logam untuk alas kaki; kemeja; kemeja [pakaian bisnis]; kemeja aloha kancing-depan; kemeja berkerah; kemeja berleher terbuka; kemeja empuk untuk penggunaan atletik; kemeja formal; kemeja golf; kemeja kamp; kemeja kamuflase; kemeja kancing; kemeja kekesalan; kemeja kulit; kemeja lengan panjang; kemeja lengan pendek; kemeja memancing; kemeja olahraga kelembaban; kemeja otot; kemeja polo; kemeja rajutan; kemeja rugby; kemeja tenis; kemeja turtleneck; kemeja untuk dipakai dengan jas; kemeja untuk jas; kemeja untuk pria; kemeja untuk wanita; kemeja yoga; kemeja-jacs; ketuk celana; koshihimo [tali pinggang untuk kimono]; kuk baju; lacak jaket; lapisan dalam sepatu bot salju; lapisan jaket; legging [celana panjang]; legging menjadi celana panjang; lidah atau tali tarik untuk sepatu dan sepatu bot; lidah untuk sepatu dan sepatu bot; lis pinggiran sol untuk sepatu; lis pinggiran sol untuk sepatu boot dan sepatu; lis pinggiran sol untuk sepatu bot; magoja [Jaket luar Korea dikenakan di atas pakaian dasar]; manset lengan kemeja; manset lengan kemeja sebagai pakaian yang terbuat dari kain, kulit atau kulit imitasi; melampaui sepatu; melawan celana pendek untuk seni bela diri campuran atau bergulat; memanjat baju; miters [topi]; pakaian (jaket) memancing; pakaian dan celana untuk olahraga; pakaian dan celana untuk yoga; pakaian rajut dalam jenis atasan rajutan, bawahan rajutan, gaun rajutan, jaket rajutan, kemeja rajut, rok rajut, dan atasan rajutan polo; pakaian tahan air, yaitu, sepatu, jaket, dan celana tahan air; pakaian yaitu, bandana, blus, capri, jas, gaun, sarung tangan, jaket, jeans, baju kaus jersey, legging, pakaian dalam, pakaian kasual untuk bersantai, baju hamil, dasi, pakaian kerja (overall), piyama, celana, pakaian ponco, jas hujan, jubah, sarung, syal, kemeja , celana pendek, rok, skort, pakaian tidur, kaus kaki, pita penahan keringat (sweat band), sweater, celana yang menyerap keringat, pakaian yang menyerap keringat, pakaian renang, tank top, kaus oblong, pakaian olah raga (track suit), pakaian dalam (undergarment), rompi, jaket tahan angin dan windshirt; pakaian yang terdiri atas celana panjang dan jaket; pakaian, alas kaki dan hiasan kepala untuk manusia; pakaian, alas kaki dan tutup kepala; pakaian, alas kaki, tutup kepala; pakaian, termasuk pakaian jadi, kaos, kaus kaki panjang berbahan kain, kaus kaki, celana ketat, legging, pakaian dalam, rompi, bra, celana dalam, pakaian tidur; pakaian, yaitu piyama, baju kaos; kaos/kemeja yang menyerap keringat, T-shirt, celana panjang, jaket, kaos kaki pendek, pakaian dalam, dasi dan baju hangat, tutup kepala, topi; pelindung kaki (celana); pelindung tumit untuk sepatu;

penguat untuk sepatu; penutup kepala, termasuk topi (caps), topi (hats), bandana, topi (bonnets); penutup sepatu atau sepatu boot yang pas/ketat untuk melindungi sepatu atau sepatu boot dari air atau kerusakan lainnya (bagian dari alas kaki); penutup sepatu, selain untuk keperluan medis; perangkat non-tergelincir untuk sepatu bot dan sepatu; perangkat yang tidak tergelincir untuk alas kaki; perangkat yang tidak tergelincir untuk sepatu; perlengkapan besi untuk sepatu; perlengkapan besi untuk sepatu bot; perlengkapan logam pelindung untuk sepatu dan sepatu bot; perlengkapan logam untuk sepatu dan sepatu bot; pompa [alas kaki]; puncak topi; replika celana pendek sepak bola Amerika; replika celana sepakbola Amerika; replika kaos sepak bola Amerika; rok celana; sandal; sandal bakiak; sandal balet [sepatu dansa]; sandal bayi; sandal dan sepatu pantai; sandal dansa; sandal jepit; sandal jepit [alas kaki]; sandal kenyamanan khusus; sandal kulit; sandal kulit domba; sandal kulit kenyamanan khusus; sandal lipat; sandal lipat wanita; sandal mandi; sandal pakai; sandal pantai; sandal pedikur; sandal pedikur busa; sandal pelindung kaki; sandal plastik; sandal selop; sandal untuk anak-anak; sandal untuk mandi; sandal untuk pria; sandal untuk wanita; sepatu; sepatu Hujan; sepatu Latihan; sepatu aqua; sepatu atau sandal esparto; sepatu atletik; sepatu atletik untuk pelari; sepatu atletik untuk sepak bola; sepatu balet; sepatu baseball; sepatu basket; sepatu bayi; sepatu bayi rajutan; sepatu berjalan; sepatu berkuda; sepatu bersepeda; sepatu bola; sepatu bola voli; sepatu boot; sepatu boot bayi; sepatu boot berjalan; sepatu boot karet; sepatu bot; sepatu bot *; sepatu bot berburu; sepatu bot dan sepatu; sepatu bot kerja; sepatu bot kerja untuk industri; sepatu bot kulit domba; sepatu bot memancing; sepatu bot militer; sepatu bot panjang yang bisa dipakai sampai betis dan bahkan sampai dengkul; sepatu bot rugby; sepatu bot semata kaki; sepatu bot tahan air; sepatu bot tahan air untuk memancing; sepatu bot tentara; sepatu bot untuk anak-anak; sepatu bot untuk berkendara; sepatu bot untuk olahraga; sepatu bot untuk pengendara sepeda motor; sepatu bot untuk pria; sepatu bot untuk senam; sepatu bot untuk wanita; sepatu bot wellington [wellies]; sepatu bot yang ditutup dengan penutup baja; sepatu bot yang memiliki tutup/topi jari kaki yang diperkuat; sepatu bot yang tertutup baja; sepatu bowling; sepatu creeper; sepatu dan alas kaki; sepatu dan sepatu bayi; sepatu dansa; sepatu dansa ballroom; sepatu datar; sepatu dek; sepatu dengan kait dan tumpukan pita pengikat; sepatu formal; sepatu golf; sepatu gunung; sepatu gurun; sepatu hak tinggi; sepatu hak untuk alas kaki; sepatu hak untuk sepatu; sepatu hak untuk sepatu bot; sepatu hak untuk sepatu bot dan sepatu; sepatu hak untuk stoking; sepatu hak-tinggi; sepatu handball; sepatu hiking; sepatu hoki; sepatu hoki lapangan; sepatu hujan; sepatu jogging; sepatu kanvas; sepatu karet; sepatu kasual; sepatu kayu; sepatu kayu [alas kaki]; sepatu keriting; sepatu kerja; sepatu kertas digunakan saat melewati detektor logam untuk menjaga kaki dan kaus kaki tetap bersih; sepatu kriket; sepatu kulit; sepatu kulit domba; sepatu lari; sepatu lari bergigi; sepatu luar terbuat dari karet dan kedap air; sepatu mendaki; sepatu mengemudi; sepatu olahraga; sepatu panjat; sepatu panjat tebing; sepatu pantai; sepatu pantofel; sepatu pantofel pria; sepatu pantofel wanita; sepatu pemancing; sepatu pengantin wanita; sepatu perawatan; sepatu platform; sepatu polo; sepatu renda; sepatu roda; sepatu roller self-balancing; sepatu salju; sepatu sandal; sepatu santai; sepatu senam; sepatu sepak bola; sepatu ski; sepatu ski dan snowboard; sepatu ski-Apres; sepatu slip-on; sepatu snowboard; sepatu tahan air; sepatu tap; sepatu tenis; sepatu thong; sepatu tinju; sepatu trek dan lapangan; sepatu trekking; sepatu untuk anak-anak; sepatu untuk bayi; sepatu untuk latihan olahraga bola Barque pelota; sepatu untuk orang dewasa; sepatu untuk pakaian santai; sepatu untuk pria; sepatu untuk pria, wanita dan anak-anak; alas kaki, seperti sepatu luar ruangan, pakaian dan karet; pakaian olahraga, yaitu, kaos, Switer lengan panjang, celana pendek, celana olahraga, celana olahraga; sepatu untuk voli kaki; sepatu untuk wanita; sepatu voli kaki; sepatu wanita; sepatu yang dipakai pada acara semi formal sampai formal untuk wanita dan pria; sepatu yang memiliki tutup/topi jari kaki yang diperkuat; sepatu yang tertutup baja; sepatu yoga; setelan baju (sweat suits) sweater; setelan celana untuk wanita; setelan kaos bertudung (hoodies); sisipan sepatu untuk tujuan non-ortopedi; sol [untuk sepatu dan sepatu bot]; sol alas kaki; sol asbes untuk alas kaki; sol sandal; sol sepatu; sol sepatu untuk diperbaiki; sol untuk alas kaki; sol untuk sandal gaya Jepang; sol untuk sepatu; sol untuk sepatu bot; sol untuk sepatu dan sepatu bot; stoking dan celana ketat tipis wanita; suge-gasa [topi topi]; sweater bayi; sweater kasmir; sweater katun; sweater leher kru; sweater ringan; syal; syal bahu; syal dan jilbab; syal dari bulu; syal kapas; syal kasmir; syal leher; syal leher [muffler]; syal pashmina; syal renda; syal sutra; syal triko; syal wol; syal yang melingkar di leher; tali bra [bagian dari pakaian]; tali celana; tali kaki untuk zori [sandal gaya Jepang]; tali pengikat untuk bakiak kayu gaya Jepang; tali sepatu; tali untuk bra [bagian pakaian]; tas boot snowboard; tas kain non woven; tas khusus diadaptasi untuk sepatu bot berburu; tas khusus diadaptasi untuk sepatu golf; tas khusus diadaptasi untuk sepatu hoki; tas khusus diadaptasi untuk sepatu kriket; tas khusus diadaptasi untuk sepatu sepak bola; tas khusus diadaptasi untuk sepatu ski; tas khusus diadaptasi untuk sepatu snowboard; tas khusus disesuaikan untuk sepatu hoki lapangan; tas sepatu golf; tas sepatu hoki; tas sepatu hoki lapangan; tas sepatu kriket; tas sepatu sepak bola; tips untuk alas kaki; topi; topi baseball; topi berbandul; topi bersepeda; topi berukuran kecil yang pas di kepala; topi bulu; topi bulu tiruan; topi dan peci; topi dengan visor; topi ember; topi garnisun; topi golf; topi hujan; topi jari kaki [bagian dari alas kaki]; topi kecil; topi kertas [pakaian]; topi koki; topi kulit domba; topi mandi; topi matahari; topi militer; topi militer dengan visor; topi mode; topi olahraga; topi pantai; topi pelindung; topi pelindung panas matahari; topi pesta [pakaian]; topi pet [tutup kepala]; topi rajut; topi rajutan; topi renang; topi simpul; topi ski; topi stocking; topi toboggan; topi top; topi tukang pesona; topi untuk anak-anak; topi untuk bayi; topi untuk bayi, bayi, balita, dan anak-anak; topi wol; topi yang dikenakan saat tidur; topi-topi hotel; trainer (alas kaki); tutup kepala, yaitu, topi (caps), topi-topi (hats) dan kelep pici; tutup kepala, yaitu, topi, topi memuncak, dan topi rajutan; ushankas [topi bulu]; valenki [sepatu boot yang terbuat dari bahan wol felt]; waraji [Alas kaki Jepang terbuat dari jerami]; zori [sandal gaya Jepang]===

210	Nomor Permohonan	:	JID2021043400
220	Tanggal Penerimaan	:	28/06/2021 07:27:24
320	Prioritas	:	
730	Nama Pemohon	:	Christian Andri Syahputra
	Alamat Pemohon	:	Jalan Dazam Raya No. 77, Kelurahan Petisah Tengah, Kecamatan Medan Petisah, Kota Medan, Sumatera Utara, 20112., Kota Medan, Sumatera Utara, 20112
740	Nama Kuasa	:	Anggi Avianica Putri S.E.
	Alamat Kuasa	:	Jalan Griya Pratama III Blok IV No. 14, Kelurahan Pegangsaan Dua, Kecamatan Kelapa Gading, Kota Jakarta Utara, Daerah Khusus Ibukota Jakarta, 14250.
	Tipe Merek	:	Merek Kata dan Lukisan
	Nama Merek	:	Ladenta Dental Clinic

540 Etiket



566 Arti Bahasa : Tidak Ada Terjemahan

591 Uraian Warna : Emas/Gold, Hitam

511 Kelas Barang/Jasa : 44

510 Uraian Barang/Jasa : ===Analisis RNA atau DNA untuk diagnosis dan prognosis kanker; Apotek; Budidaya Bunga; Budidaya jamur; Chiropractic; Dokter gigi; Jasa Layanan kesehatan Rumah Terapi untuk mengobati penyakit dimana pasien dapat mengobati dirinya sendiri dirumah dengan cara metode pengobatan terapi manual rasional empiris dengan penggabungan 3 spesialistik ortopedi, neurologi, dan hematologi sehingga kesembuhan bisa dirasakan pasien secara holistik dan pemulihan spontan; Jasa Operasi katarak mata; Jasa Penyembuhan mata; Jasa Psikolog; Jasa Tambak Ikan Gurame; Jasa bedah plastik; Jasa bidan; Jasa budidaya ikan; Jasa fisioterapi; Jasa informasi dan konsultasi pertanian terkait dengan praktik agrikultur dan pertanian (farming), yaitu, jasa terkait dengan pemilihan benih, penanaman tanaman, dan penerapan bahan kimia pertanian dan pupuk untuk produksi tanaman; Jasa inseminasi buatan; Jasa keperawatan; Jasa konsultasi kesehatan mengenai Ibu, bayi dan anak-anak; Jasa konsultasi pertanian, termasuk jasa konsultasi pertanian yang disediakan lewat internet; Jasa konsultasi yang berhubungan dengan perawatan mulut/oral care; Jasa layanan konsultasi yang berkaitan dengan perawatan kesehatan dengan terapi; Jasa layanan perawatan kesehatan melalui terapi di rumah terapi; Jasa make-up; Jasa nasehat yang berhubungan dengan diet.; Jasa pelayanan rumah bersalin; Jasa pemberian nasehat terkait kesehatan dan kesejahteraan; Jasa pemberian saran sehubungan dengan obat-obatan China; Jasa penyediaan advis/saran dalam bidang medis dan nutrisi.; Jasa perawatan bayi dan anak-anak; Jasa perawatan hewan peliharaan; Jasa perawatan kesehatan; Jasa perawatan kesehatan intra-oral; Jasa perawatan kulit; Jasa perkebunan kelapa sawit; Jasa pijat; Jasa rias pengantin; Jasa rumah keperawatan geriatri; Jasa spa kesehatan; Jasa tes psikologis termasuk jasa penilaian tes dan melaporkan setelahnya jasa informasi, nasihat, konsultasi dan pendukung yang berhubungan dengan semua yang tersebut di atas; Jasa-jasa dibidang evakuasi medis, pertolongan medis; Klinik Mata; Klinik kecantikan; Klinik medikal; Komunitas pendonor darah; Konseling yang berkaitan dengan terapi manual rasional empiris dengan penggabungan 3 spesialistik Ortopedi, Neurologi, dan Hematologi secara holistik; Layanan Creambath; Layanan Klinik Dokter Spesialis Kulit dan Kelamin; Layanan bantuan bedah; Layanan bantuan medis yang berupa informasi medis yang diberikan untuk dan antara profesional medis melalui Internet dan jaringan komputer global melalui penggunaan gambar medis yang diarsip dan sistem penyimpanan dan pencarian data; Layanan blow rambut; Layanan klinik medis yang menyediakan obat-obatan China, perawatan kesehatan sehubungan dengan obat-obatan China; Layanan konseling di bidang kesehatan, kebugaran, dan nutrisi yang disediakan untuk pemegang polis asuransi jiwa dan kesehatan; Layanan konsultasi dan konseling dalam bidang obat pencegahan; Layanan konsultasi di bidang pengurangan berat badan, perencanaan diet, dan pengelolaan berat badan; Layanan mandi Turki; Layanan pengawasan di bidang pengurangan berat badan, perencanaan diet, dan pengelolaan berat badan; Layanan pengelolaan berat badan, yaitu, menyediakan program penurunan berat badan dan pemeliharaan berat badan; Layanan perawatan bulu mata palsu; Layanan perawatan bungkus tubuh thalasso; Layanan perawatan kesehatan; Layanan perawatan kulit; Layanan perencanaan diet pengurangan berat badan; Layanan pertanian, akuakultur, hortikultura, dan kehutanan; Layanan seni menghias kuku; Layanan sinar-X; Layanan spa (Colon hydrotherapy); Layanan spa (Colonic Irrigation); Layanan sulam alis; Layanan sulam bibir; Layanan sulam garis mata; Layanan teknisi sinar-X; Layanan totok wajah; Layanan tukang cukur; Memberikan informasi kesehatan; Memberikan informasi medis atau terapeutik, dan layanan konsultasi dan konsultasi yang berkaitan dengan layanan ini; Menyediakan berita mengenai acara yang berkaitan dengan medis dan kesehatan melalui Internet; Menyediakan informasi dan analisis kesehatan yang berupa kinerja dan kualitas layanan yang disediakan oleh rumah sakit dan profesional medis; Menyediakan informasi di bidang kesehatan, kebugaran, dan nutrisi untuk pemegang polis asuransi jiwa dan kesehatan; Menyediakan informasi melalui Internet dalam bidang perawatan kesehatan, yaitu, menyediakan berita dan informasi mengenai topik yang berkaitan dengan perawatan kesehatan kepada pelanggan seperti dokter dan profesi perawatan kesehatan lainnya; Menyediakan informasi melalui situs web, yaitu, informasi tentang pengelolaan berat badan; Menyediakan informasi terkait kesehatan, kebugaran, dan nutrisi melalui sebuah situs web untuk pemegang polis asuransi jiwa dan kesehatan; Ngeluku (Membajak Sawah); Pemeriksaan X-ray untuk keperluan medis; Pengujian kebugaran.; Pengujian medis, diagnosis medis, pembedahan, dan perawatan medis dengan pemantauan jarak jauh atau operasi jarak jauh dengan peralatan dan instrumen medis atau kedokteran hewan; Penyebaran pupuk dan bahan kimia untuk pertanian lain dari udara dan di permukaan tanah; Penyediaan fasilitas-fasilitas untuk mandi matahari; Penyediaan mandi uap panas; Penyewaan bidet; Penyewaan fasilitas sanitasi; Penyewaan peralatan dan instrumen medis atau kedokteran hewan; Perawatan kebersihan dan kecantikan bagi manusia; Perawatan kecantikan; Perawatan kesehatan dan kecantikan untuk manusia atau hewan; Peternakan; Pijat Bali; Pijat Burma; Pijat ala Hawaii; Pijat ala Thailand; Pusat kesehatan; Pusat kesehatan medis; Retret kesehatan; Ronce (Mengarang Bunga); Rumah perawatan; Rumah perawatan untuk orang lanjut usia; Rumah sakit; Rumah sakit Ibu dan Anak; Rumah sakit hewan ; Rumah sakit jasa pembuahan dalam tabung; Rumah sakit kekhususan; Rumah sakit umum; Rumah sakit untuk pemulihan; Rumah yang digunakan untuk pemulihan pasien setelah sakit; Salon perawatan kulit; Salon untuk muslimah; Skrining DNA untuk keperluan medis; Terapi Ayurvedic; Terapi Bermain; Terapi Bermain dengan metode tidak langsung; Terapi bermain yang dapat diikuti oleh anak-anak hingga orang dewasa dengan media mainan; Terapi meditasi; Tes diagnostik medis atau uji laboratorium klinis; Toko bunga; akupresur; akupunktur; analisis medis untuk diagnosis dan perawatan orang; analisis perilaku untuk keperluan medis; asuhan keperawatan; bantuan dokter hewan; bantuan gigi; bantuan medis; bantuan medis darurat; bedah kosmetik; bedah kosmetik dan plastik; berkebun; budidaya tanaman; chiropractic, fisioterapi, akupunktur, osteopati, kedokteran olahraga, pijat dan layanan paramedis; desain dan pemeliharaan kebun; desain lansekap berkebun untuk orang lain; desain lansekap dan layanan berkebun; desain lanskap; desain taman; donasi sperma; donor darah; elektrolisis kosmetik; fisioterapi [terapi fisik]; gulma membunuh dan memberikan informasi yang berkaitan dengannya; hair removal dengan elektrolisis; hama memusnahkan hortikultura; hama memusnahkan untuk budidaya; hama memusnahkan untuk kehutanan; hama memusnahkan untuk pertanian; hama pemusnahan untuk pertanian, akuakultur, hortikultura dan kehutanan; higienis dan perawatan kecantikan untuk manusia; hortikultura; implantasi rambut; informasi medis; informasi yang berkaitan dengan pijat; informasi, nasihat dan konsultasi yang berhubungan dengan kesehatan, kebersihan dan jasa perawatan kecantikan; jasa akuakultur; jasa akuakultur, yaitu, layanan pertanian hidroponik; jasa analisis laboratorium yang berkaitan dengan perawatan hewan; jasa aromaterapi; jasa belanja individual untuk orang lain; jasa budidaya, yaitu jasa budidaya kehidupan laut; jasa desain bunga; jasa desain penataan bunga; jasa farmasi untuk resep kecantikan; jasa kecantikan, yaitu layanan dermatologi estetika dan layanan dermatologi kosmetik; jasa kehutanan; jasa khitan/sunat; jasa khitan/sunat plus hypnosis; jasa klinik; jasa konsultasi kebugaran, perawatan kesehatan, diet, olahraga dan gaya hidup; jasa konsultasi kecantikan; jasa konsultasi yang berkaitan dengan penampilan pribadi (rambut, kecantikan, kosmetik); jasa nasihat farmasi; jasa pembentukan alis; jasa

pemberian nasehat gizi; jasa pembibitan kuda; jasa pemijatan; jasa penata gaya pribadi; jasa pengembangbiakan domba; jasa perawatan bungkus tubuh ganggang; jasa perawatan kesehatan dan kecantikan; jasa perawatan kosmetik untuk rambut; jasa perawatan muka; jasa perawatan obat menghilangkan rambut; jasa perawatan pribadi (perawatan medis, kesehatan, kebersihan dan perawatan kecantikan); jasa perawatan tubuh; jasa pertanian; jasa pertanian, hortikultura, dan kehutanan yang berkaitan dengan reklamasi lahan kritis industri; jasa peternakan; jasa peternakan kuda yang berkaitan dengan pengembangbiakan kuda; jasa salon kecantikan; jasa salon kecantikan dan perawatan kecantikan; jasa sauna; jasa seorang psikolog; jasa spa; jasa spa, yaitu, jasa kesehatan, kebersihan, perawatan kecantikan dan kondisi kesehatan yang baik untuk raga dan rohani; jasa tata rias kosmetik; jasa terapi; jasa terapi dan perawatan kecantikan; jasa terapi penyembuhan; jasa tes psikologi online; jasa waxing tubuh untuk tubuh manusia; jasa yang berkaitan dengan perawatan kecantikan; jasa-jasa dibidang kedokteran dan kesehatan; jasa-jasa informasi ilmu kedokteran; jasa-jasa informasi mengenai pharmasi, hasil-hasil ilmu kedokteran dan hasil-hasil darah; jasa-jasa informasi perawatan kesehatan; jasa-jasa penasehatan dan konsultansi ilmu kedokteran, pharmasi, dan hasil-hasil darah; jasa-jasa penasehatan hasil panen yang berkaitan dengan pertanian dan perkebunan; jasa-jasa penasehatan ilmu kedokteran; jasa-jasa pengujian dan penapisan (screening) ilmu kedokteran; jasa-jasa pengujian ilmu kedokteran atas plasma darah manusia; jasa-jasa pengumpulan, pengolahan dan pengujian darah manusia dan plasma; jasa-jasa penyanggaan pasien-pasien; jasa-jasa pusat pengumpulan peng-operasian darah dan plasma; jasa-jasa yang terkait dengan khitan/sunat; kecantikan untuk hewan; kedokteran gigi; keperawatan, medis; klinik khitan/sunat; konseling dan konsultasi gaya hidup untuk keperluan medis; konseling di bidang kesehatan mental dan kesejahteraan; konseling gaya hidup; konseling genetik; konseling gizi; konseling kesehatan; konseling kesehatan masyarakat; konseling medis; konseling medis yang berkaitan dengan stres; konseling psikologis; konseling psikologis dan gaya hidup; konseling psikologis staf; konseling yang berkaitan dengan psikologi holistik dan terapi okupasi; konseling yang berkaitan dengan terapi okupasi; konsultasi bantuan medis yang diberikan oleh dokter dan tenaga medis khusus lainnya; konsultasi di bidang kosmetik; konsultasi di bidang nutrisi; konsultasi di bidang perawatan tubuh dan kecantikan; konsultasi di bidang pertanian, hortikultura dan kehutanan; konsultasi disediakan melalui Internet di bidang perawatan tubuh dan kecantikan; konsultasi farmasi; konsultasi gizi; konsultasi gizi dan diet; konsultasi kecantikan; konsultasi kejiwaan; konsultasi kesehatan; konsultasi make-up dan layanan aplikasi; konsultasi medis; konsultasi medis dan farmasi; konsultasi medis untuk memilih kursi roda yang sesuai, toilet, kerekan yang tidak valid, bingkai berjalan dan tempat tidur; konsultasi medis yang berkaitan dengan gangguan pendengaran; konsultasi medis, obat-obatan dan farmasi; konsultasi naturopati; konsultasi perawatan kesehatan di bidang terapi okupasi; konsultasi pertanian; konsultasi profesional di bidang penilaian risiko kesehatan, nutrisi, makanan, hidrasi tubuh dan kesejahteraan fisik dan psikologis, termasuk advis mengenai diet; konsultasi profesional di bidang pupuk dan persiapan pertanian lainnya; konsultasi profesional di bidang teknologi medis, bedah medis dan ortopedi; konsultasi psikologis; konsultasi psikologis dan medis; konsultasi teknis di bidang memberi makan dan memelihara ikan, udang, dan kehidupan laut lain yang dibudidayakan di pertanian; konsultasi terkait penanaman pohon; konsultasi yang berkaitan dengan budidaya tanaman; konsultasi yang berkaitan dengan desain lansekap; konsultasi yang berkaitan dengan hortikultura; konsultasi yang berkaitan dengan penanaman pohon, hortikultura, dan jasa desain lansekap; konsultasi yang berkaitan dengan perawatan kecantikan; konsultasi yang berkaitan dengan produk farmasi dan medis; konsultasi yang berkaitan dengan psikologi integral; konsultasi yang berkaitan dengan tes pendengaran; kontrol gulma; layanan ahli kacamata; layanan ahli kecantikan; layanan analisis dan perawatan medis yang berkaitan dengan perawatan pasien; layanan analisis kosmetik untuk menentukan kosmetik yang paling tepat untuk digunakan dengan bentuk wajah dan warna kulit seseorang; layanan analisis laboratorium yang berkaitan dengan perawatan orang; layanan analisis medis untuk diagnosis dan prognosis kanker; layanan analisis medis untuk diagnosis kanker; layanan analisis medis untuk tujuan diagnostik dan perawatan yang disediakan oleh laboratorium medis; layanan analisis medis untuk tujuan diagnostik yang disediakan oleh laboratorium medis; layanan analisis medis untuk tujuan perawatan yang disediakan oleh laboratorium medis; layanan analisis medis yang berkaitan dengan perawatan orang; layanan analisis medis yang berkaitan dengan perawatan orang yang disediakan oleh laboratorium medis; layanan analisis medis yang berkaitan dengan perawatan pasien; layanan aplikasi make-up; layanan apotek apotek; layanan aromaterapi; layanan bank darah; layanan bank darah tali pusat; layanan bank jaringan manusia; layanan bank mata; layanan bank sel induk; layanan bank sperma; layanan bantuan keperawatan di rumah; layanan berkebun dan memotong rumput; layanan bidan; layanan budidaya tanaman; layanan chiropraktik hewan; layanan chiropraktik seluler; layanan chiropraktik untuk anak-anak; layanan chiropraktik untuk hewan; layanan chiropraktik untuk individu dengan penyakit kronis; layanan chiropraktik untuk orang dewasa; layanan cryosauna; layanan cryotherapy; layanan dari dokter homeopati; layanan dermatologi; layanan dermatologis untuk merawat kondisi kulit; layanan diagnosis penyakit; layanan diagnosis psikologis; layanan diagnostik medis; layanan diagnostik medis [pengujian dan analisis]; layanan diagnostik medis dan bedah; layanan dokter; layanan dokter gigi; layanan donasi sperma manusia; layanan drainase limfatik; layanan ekstensi bulu mata; layanan elektrolisis dan obat menghilangkan rambut; layanan evaluasi medis; layanan evaluasi medis untuk pasien yang menerima rehabilitasi untuk tujuan memandu pengobatan dan menilai efektivitas; layanan flebotomi; layanan ginekologi; layanan hair removal dan reduksi permanen; layanan hair removal pribadi; layanan informasi medis dan kedokteran hewan yang disediakan melalui Internet; layanan informasi medis disediakan melalui Internet; layanan informasi terkait lensa kontak dan kacamata; layanan informasi veteriner disediakan melalui Internet; layanan inseminasi buatan; layanan inseminasi buatan untuk hewan; layanan kebersihan gigi; layanan kebidanan; layanan kebidanan dan ginekologi; layanan kebugaran (wellness) perusahaan, yaitu, memberikan bantuan dan konsultasi kepada klien perusahaan untuk membantu karyawan mereka membuat perubahan kesehatan, kebugaran (fitness), kebugaran (wellness) dan nutrisi/gizi dalam kehidupan sehari-hari mereka untuk meningkatkan kesehatan dalam sifat/yang bersifat layanan konsultasi kebugaran (wellness) dan kesehatan terkait; layanan kecantikan; layanan kecantikan dan perawatan rambut; layanan kecantikan wajah dan tubuh; layanan kedokteran gigi; layanan kedokteran gigi hewan; layanan kedokteran gigi kosmetik; layanan kedokteran gigi sedasi; layanan kedokteran hewan; layanan kedokteran hewan dan memberikan informasi yang berkaitan dengannya; layanan kejiwaan; layanan kemoterapi; layanan keperawatan anak; layanan keperawatan geriatri; layanan kesehatan mental; layanan kesehatan, yaitu, layanan untuk memungkinkan pengendalian (management) yang efektif dari satu atau lebih kondisi kronis; layanan klinik bedah plastik dan kosmetik; layanan klinik gigi; layanan klinik kesehatan; layanan klinik medis; layanan klinik medis keliling; layanan klinik perawatan medis dan kesehatan; layanan konseling di bidang kesehatan, kebugaran, dan nutrisi; layanan konseling di bidang kesehatan, nutrisi/gizi, dan kebugaran (wellness), yaitu, pelatihan kesehatan yang dipersonalisasi dan dukungan perubahan perilaku; layanan konseling di bidang pengurangan berat badan, perencanaan diet, dan pengelolaan berat badan; layanan konseling medis individual yang diberikan kepada pasien; layanan konseling psikologis di bidang olahraga; layanan konsultasi dan informasi yang berkaitan dengan produk biofarmasi; layanan konsultasi dan informasi yang berkaitan dengan produk farmasi; layanan konsultasi dan informasi yang berkaitan dengan produk medis; layanan konsultasi dan informasi yang disediakan melalui Internet yang berkaitan dengan produk farmasi; layanan konsultasi dan

konsultasi nutrisi; layanan konsultasi dan konsultasi yang berkaitan dengan pengendalian gulma, hama dan hama di bidang pertanian, hortikultura, dan kehutanan; layanan konsultasi dan konsultasi yang berkaitan dengan penggunaan perawatan non-kimia untuk pertanian berkelanjutan dan hortikultura; layanan konsultasi dan konsultasi yang berkaitan dengan penggunaan pupuk di pertanian, hortikultura dan kehutanan; layanan konsultasi dan konsultasi yang berkaitan dengan penggunaan pupuk kandang di pertanian, hortikultura dan kehutanan; layanan konsultasi dan konsultasi yang berkaitan dengan penggunaan pupuk pertanian dan hortikultura; layanan konsultasi dan konsultasi yang berkaitan dengan pertanian, hortikultura, dan kehutanan; layanan konsultasi dan nasehat di bidang perawatan kecantikan dan tata rambut; layanan konsultasi di bidang irigasi dan pemupukan; layanan konsultasi di bidang kesehatan; layanan konsultasi di bidang tata rias; layanan konsultasi diet; layanan konsultasi kecantikan; layanan konsultasi laktasi; layanan konsultasi rias online; layanan konsultasi rias yang disediakan secara online atau langsung; layanan konsultasi yang berkaitan dengan kesehatan; layanan konsultasi yang berkaitan dengan nutrisi; layanan konsultasi yang berkaitan dengan pengendalian berat badan; layanan konsultasi yang berkaitan dengan penurunan berat badan; layanan konsultasi yang berkaitan dengan peralatan dan instrumen medis; layanan konsultasi yang berkaitan dengan perawatan kecantikan; layanan konsultasi yang berkaitan dengan perawatan kesehatan; layanan konsultasi yang berkaitan dengan perawatan kulit; layanan konsultasi yang berkaitan dengan perawatan rambut; layanan konsultasi yang berkaitan dengan produk farmasi; layanan koreksi penglihatan laser; layanan kosmetik; layanan laboratorium medis untuk analisis sampel darah yang diambil dari pasien; layanan laboratorium medis untuk analisis sampel yang diambil dari pasien; layanan laser hair removal; layanan mandi hewan peliharaan; layanan manikur dan pedikur; layanan medis dan bedah; layanan medis dan kedokteran hewan; layanan medis dan kesehatan yang berkaitan dengan DNA, genetika, dan pengujian genetik; layanan medis dan perawatan kesehatan; layanan medis dan perawatan untuk orang tua; layanan medis di bidang diabetes; layanan medis di bidang fertilisasi in vitro; layanan medis di bidang nefrologi; layanan medis di bidang onkologi; layanan medis di bidang perawatan nyeri kronis; layanan medis di bidang radiologi dan kedokteran nuklir; layanan medis untuk perawatan kanker kulit; layanan medis yang berkaitan dengan pengangkatan, perawatan dan pemrosesan darah manusia; layanan medis yang berkaitan dengan pengangkatan, perawatan dan pemrosesan darah manusia, darah tali pusat, sel manusia, sel punca dan sumsum tulang; layanan medis yang berkaitan dengan pengangkatan, perawatan dan pemrosesan darah tali pusat; layanan medis yang berkaitan dengan pengangkatan, perawatan dan pemrosesan sel induk; layanan medis yang berkaitan dengan pengangkatan, perawatan dan pemrosesan sel manusia; layanan medis yang berkaitan dengan pengangkatan, perawatan dan pemrosesan sumsum tulang; layanan mematok tulang; layanan memotong rumput; layanan mengepang rambut; layanan microblading; layanan mikrodermabrasi; layanan obat menghilangkan rambut; layanan oftalmologi; layanan operasi penglihatan laser; layanan optometri; layanan ortodontik; layanan panggilan rumah medis; layanan panti jompo; layanan pas alat bantu dengar; layanan patologi yang berkaitan dengan perawatan orang; layanan pedikur; layanan pejantan dan pembiakan untuk anjing; layanan pejantan dan pembiakan untuk hewan; layanan pejantan dan pembiakan untuk kuda; layanan pejantan dan pembibitan untuk hewan peliharaan; layanan pejantan dan pembibitan untuk kucing; layanan pejantan dan pembibitan untuk ternak; layanan pejantan untuk hewan; layanan pejantan untuk kuda; layanan pejantan untuk ternak; layanan pelurusan rambut; layanan pemandian umum untuk keperluan kebersihan; layanan pemantauan jantung transtelephone; layanan pembiakan anjing; layanan pembibitan pohon; layanan pembibitan tanaman; layanan pemeriksaan medis; layanan pemesanan salon kecantikan untuk orang lain; layanan pemuliaan babi; layanan pemuliaan kucing; layanan pemuliaan ternak; layanan pemuliaan untuk hewan peliharaan; layanan pemupukan in vitro; layanan pemupukan in vitro untuk hewan; layanan pemutihan gigi; layanan penataan rambut dan salon kecantikan; layanan pencelupan alis; layanan pencelupan bulu mata; layanan pencitraan medis; layanan pengencangan kulit laser; layanan pengendalian hama untuk akuakultur; layanan pengendalian hama untuk hortikultura; layanan pengendalian hama untuk kehutanan; layanan pengendalian hama untuk pertanian; layanan pengendalian hama untuk pertanian, akuakultur, hortikultura, dan kehutanan; layanan pengendalian hama untuk pertanian, hortikultura atau kehutanan; layanan pengeriting bulu mata; layanan pengeriting rambut; layanan pengobatan alternatif; layanan pengobatan homeopati; layanan pengobatan olahraga; layanan pengujian mamografi; layanan pengujian medis untuk evaluasi kebugaran; layanan pengujian medis yang berkaitan dengan diagnosis dan perawatan penyakit; layanan pengujian psikologis; layanan penilaian dan pemeriksaan psikologis; layanan penilaian kesehatan individu; layanan penilaian psikologis; layanan penitipan siang hari klinik medis untuk anak-anak yang sakit; layanan penyamakan airbrush; layanan penyamakan airbrush untuk tubuh manusia; layanan penyamakan kulit airbrush; layanan penyamakan kulit kosmetik untuk manusia; layanan penyaringan kesehatan di bidang asma; layanan penyaringan kesehatan di bidang sleep apnea; layanan penyaringan kesehatan mental; layanan penyaringan kolonoskopi; layanan penyaringan medis di bidang apnea tidur; layanan penyaringan medis di bidang asma; layanan penyaringan medis yang berkaitan dengan penyakit kardiovaskular; layanan penyaringan obat pra-kerja; layanan penyaringan osteoporosis; layanan penyaringan penggunaan narkoba; layanan penyaringan vaskular; layanan penyaringan visi; layanan penyembuhan reiki; layanan penyemprotan penyemprotan; layanan penyesuaian lensa kontak dan lensa kacamata; layanan penyesuaian lensa optik; layanan perawatan anjing; layanan perawatan bedah; layanan perawatan body wrap minyak; layanan perawatan bungkus coklat tubuh; layanan perawatan bungkus lumpur; layanan perawatan bungkus selulit; layanan perawatan bungkus tanah liat; layanan perawatan bungkus tubuh herbal; layanan perawatan bungkus tubuh parafin; layanan perawatan bungkus tubuh pelangsing; layanan perawatan bungkus tubuh rumput laut; layanan perawatan ekstensi bulu mata; layanan perawatan ekstensi rambut; layanan perawatan gigi keliling; layanan perawatan halaman; layanan perawatan kecanduan; layanan perawatan kecantikan; layanan perawatan kecantikan disediakan oleh spa kesehatan; layanan perawatan kecantikan terutama untuk bulu mata; layanan perawatan kecantikan untuk hewan; layanan perawatan kesehatan dan kecantikan; layanan perawatan kesehatan dan kecantikan yang disediakan oleh sauna, salon kecantikan, sanatorium, salon tata rambut dan panti pijat; layanan perawatan kesehatan rumah; layanan perawatan kesehatan untuk membantu individu untuk berhenti merokok; layanan perawatan kesehatan untuk mengobati kanker; layanan perawatan kesehatan untuk mengobati penyakit Alzheimer; layanan perawatan kesehatan yang dikelola; layanan perawatan kesehatan yang disediakan oleh spa kesehatan; layanan perawatan kesehatan, yaitu, program kebugaran (wellness) dan pencegahan, program pengendalian (management) perawatan kesehatan, program pengendalian (management) penyakit dan program pengendalian (management) kondisi medis; layanan perawatan kesehatan, yaitu, program kesehatan yang terdiri dari aturan diet; layanan perawatan kesuburan manusia; layanan perawatan kosmetik; layanan perawatan kosmetik untuk tubuh; layanan perawatan kosmetik untuk tubuh, wajah dan rambut; layanan perawatan kuku; layanan perawatan medis disediakan oleh klinik dan rumah sakit; layanan perawatan medis yang disediakan oleh spa kesehatan; layanan perawatan pembungkus payudara; layanan perawatan penarikan untuk pecandu; layanan perawatan rambut; layanan perawatan selulit; layanan perawatan tanaman; layanan perawatan tangguh dalam sifat bantuan keperawatan; layanan perawatan tangguh dalam sifat bantuan perawatan di rumah; layanan perawatan tubuh kosmetik; layanan perawatan tubuh kosmetik yang disediakan oleh spa kesehatan; layanan perawatan wajah; layanan perawatan wajah dan tubuh; layanan perawatan wajah dan tubuh kosmetik;

layanan peremajaan kulit dengan laser; layanan perlebahan lebah; layanan perming bulu mata; layanan pertanian serangga; layanan pertanian ternak; layanan pertanian, hortikultura dan kehutanan; layanan pewarnaan alis; layanan pewarnaan bulu mata; layanan pewarnaan rambut; layanan pijat kaki; layanan pijat refleksi; layanan pijat shiatsu; layanan psikologi individu dan kelompok; layanan psikoterapi dan terapi okupasi; layanan psikoterapis; layanan pusat kesehatan; layanan rawat jalan dan rawat inap; layanan reboisasi; layanan rumah istirahat; layanan rumah kaca; layanan rumah konvensional; layanan rumah sakit; layanan rumah sakit hewan peliharaan; layanan salon airbrush tanning; layanan salon kecantikan; layanan salon kecantikan hewan peliharaan; layanan salon kecantikan untuk manusia; layanan salon kuku; layanan salon kuku (nail shops); layanan salon penataan rambut; layanan salon penataan rambut untuk wanita, pria dan anak-anak; layanan salon perawatan kulit; layanan salon rambut; layanan salon rambut (hair shops); layanan salon rambut untuk anak-anak; layanan salon rambut untuk anggota layanan militer; layanan salon rambut untuk pria; layanan salon rambut untuk wanita; layanan salon rambut untuk wanita, pria dan anak-anak; layanan salon seni menghias kuku (nail art shops); layanan salon tanning; layanan sanatorium; layanan sauna; layanan sedot lemak; layanan semprot tanning salon; layanan skrining diabetes; layanan skrining hepatitis; layanan skrining kanker paru-paru; layanan skrining kanker payudara; layanan skrining kanker prostat; layanan skrining kanker serviks; layanan skrining kanker testis; layanan skrining kanker usus; layanan skrining tekanan darah; layanan solarium; layanan spa; layanan spa kesehatan untuk kesehatan dan kebugaran tubuh dan jiwa; layanan spa kesehatan untuk kesehatan dan kebugaran tubuh dan jiwa yang ditawarkan di resor kesehatan; layanan spa kesehatan untuk kesehatan dan kebugaran tubuh dan jiwa yang menggabungkan layanan pijat, perawatan wajah dan tubuh, dan layanan perawatan tubuh kosmetik; layanan spa sehari; layanan suntanning buatan; layanan tato alis; layanan tato kosmetik; layanan telemedicine; layanan terapi; layanan terapi bekam; layanan terapi cahaya; layanan terapi insomnia; layanan terapi kecantikan; layanan terapi suara dan bicara; layanan threading alis; layanan tukang cukur; layanan tusuk gigi kosmetik; layanan tusuk jarum medis; layanan visagists; layanan waxing tubuh; layanan wisata medis dalam sifat perawatan gigi, layanan medis dan bedah; layanan wisata medis menjadi pengaturan perawatan medis di negara lain; layanan yang diberikan oleh ahli gizi; mandi hidroterapi; manikur; meditasi untuk kesehatan; melakukan pemeriksaan medis; melakukan penapisan untuk faktor risiko penyakit kardiovaskular; melakukan penilaian dan pemeriksaan psikologis; memberikan evaluasi dan konsultasi kebugaran (wellness); memberikan informasi di bidang kedokteran; memberikan informasi di bidang kesehatan dan kesejahteraan; memberikan informasi di bidang konseling dan perawatan psikologis; memberikan informasi di bidang ortodontik; memberikan informasi di bidang penataan rambut; memberikan informasi di bidang pencegahan kanker, skrining, diagnosis dan perawatan; memberikan informasi gizi tentang makanan untuk keperluan penurunan berat badan medis; memberikan informasi gizi tentang minuman untuk keperluan penurunan berat badan medis; memberikan informasi kepada pasien di bidang pemberian obat-obatan; memberikan informasi kesehatan melalui situs web; memberikan informasi kesehatan mental dan kebugaran; memberikan informasi medis; memberikan informasi medis di bidang dermatologi; memberikan informasi medis di bidang geriatri; memberikan informasi medis di bidang penurunan berat badan; memberikan informasi medis melalui situs web; memberikan informasi melalui internet di bidang diabetes; memberikan informasi mengenai identifikasi tanaman dan bunga untuk keperluan hortikultura; memberikan informasi on-line yang berkaitan dengan pencegahan penyakit jantung dan stroke; memberikan informasi online tentang layanan medis; memberikan informasi perawatan kesehatan melalui jaringan komputer global; memberikan informasi perawatan kesehatan melalui sarana elektronik; memberikan informasi perawatan kesehatan melalui telepon; memberikan informasi perawatan kesehatan melalui telepon dan Internet; memberikan informasi tentang berkebun; memberikan informasi tentang fasilitas mandi Turki; memberikan informasi tentang fasilitas pemandian umum; memberikan informasi tentang kecantikan; memberikan informasi tentang pertanian, hortikultura, dan layanan kehutanan; memberikan informasi tentang suplemen makanan dan nutrisi; memberikan informasi terkait chiropractic; memberikan informasi terkait dengan hama pemusnahan untuk pertanian, hortikultura, dan kehutanan; memberikan informasi terkait dengan panduan diet dan nutrisi; memberikan informasi terkait dengan suplemen makanan dan gizi; memberikan informasi terkait layanan penataan rambut dan salon kecantikan; memberikan informasi terkait layanan produk medis; memberikan informasi terkait layanan salon kecantikan; memberikan informasi terkait moksibusi; memberikan informasi terkait pembiakan hewan; memberikan informasi terkait pembunuhan gulma; memberikan informasi terkait penanaman pohon taman; memberikan informasi terkait penggunaan pupuk; memberikan informasi terkait penyebaran pupuk; memberikan informasi terkait penyebaran pupuk dan bahan kimia pertanian melalui udara dan permukaan; memberikan informasi terkait penyewaan peralatan pertanian; memberikan informasi terkait perawatan kebun atau bunga; memberikan informasi untuk koordinator program kebugaran (wellness); memberikan informasi yang berhubungan dengan layanan penataan rambut dan salon kecantikan; memberikan informasi yang berkaitan dengan akupunktur; memberikan informasi yang berkaitan dengan kedokteran gigi; memberikan informasi yang berkaitan dengan layanan asuhan keperawatan; memberikan informasi yang berkaitan dengan layanan kesehatan hewan; memberikan informasi yang berkaitan dengan layanan medis; memberikan informasi yang berkaitan dengan pemeriksaan fisik; memberikan informasi yang berkaitan dengan penyewaan mesin dan peralatan medis; memberikan informasi yang berkaitan dengan penyewaan mesin dan peralatan untuk digunakan di salon kecantikan atau toko tukang cukur; memberikan informasi yang berkaitan dengan penyewaan mesin pemotong rumput; memberikan informasi yang berkaitan dengan penyewaan tanaman pot; memberikan informasi yang berkaitan dengan perawatan sendi yang terkilir, keseleo atau patah tulang; memberikan informasi yang berkaitan dengan persiapan dan pengeluaran obat-obatan; memberikan informasi yang berkaitan dengan pijat tradisional Jepang; memberikan informasi yang berkaitan dengan pijatan; memberikan saran di bidang kesehatan, kebugaran (wellness), dan nutrisi/gizi; memberikan saran medis di bidang dermatologi; memberikan saran medis di bidang geriatri; memberikan saran medis di bidang penurunan berat badan; membuat reservasi salon kecantikan untuk orang lain; memotong rambut; menenun rambut; menganalisis komposisi tubuh manusia atau hewan untuk keperluan medis atau kedokteran hewan; mengatur reservasi layanan spa; menyediakan fasilitas bak mandi air panas; menyediakan fasilitas mandi Turki; menyediakan fasilitas pemandian umum; menyediakan fasilitas perawatan jangka panjang; menyediakan fasilitas rehabilitasi fisik; menyediakan fasilitas rehabilitasi mental; menyediakan fasilitas sauna; menyediakan informasi dalam bidang kecantikan, kosmetik, produk perawatan tubuh dan perawatan kulit; menyediakan informasi daring terkait kesehatan dan kebugaran; menyediakan informasi daring terkait kesehatan dan kebugaran untuk pemegang polis asuransi jiwa dan kesehatan; menyediakan informasi di bidang layanan medis, layanan klinik medis, rawat inap, pemeriksaan fisik, kedokteran gigi, layanan farmasi untuk resep kecantikan atau sediaan medis; menyediakan informasi dibidang kesehatan, kebugaran, dan nutrisi; menyediakan informasi kecantikan atau estetika; menyediakan informasi online tentang layanan pertanian dan bertani, peternakan, hortikultura dan kehutanan; menyediakan informasi online tentang pertanian, hortikultura, dan layanan kehutanan; menyediakan informasi terkait kesehatan, kebugaran, dan nutrisi melalui sebuah situs web; menyediakan layanan kebugaran (wellness); menyediakan layanan kesehatan dan kebugaran (wellness), yaitu, penilaian pribadi, rutinitas yang dipersonalisasi, jadwal perawatan, evaluasi kebugaran (fitness), dan konseling; menyediakan layanan pelatihan kesehatan; menyediakan layanan pengendalian

(management) perawatan kesehatan, yaitu, pengendalian (management) perawatan kronis; menyediakan layanan perawatan penghentian merokok; menyediakan layanan program penurunan berat badan; menyediakan layanan skrining kanker; menyediakan panci tempat tidur untuk pasien dalam lingkungan rumah sakit; menyediakan pemandian umum untuk keperluan sanitasi; menyediakan rumah pemandian; menyediakan terapi laser untuk mengobati kondisi medis; menyediakan toilet portabel untuk acara-acara; merangkai bunga; merek binatang; microblading; moksibusi; naturopati; operasi; operasi hewan; operasi plastik; operasi pohon; osteopati; panduan diet dan nutrisi; parafango membungkus layanan perawatan; pas anggota tubuh buatan; pekerjaan yang berhubungan dengan terapi; pelayanan medis; peletakan halaman; peletakan rumput; peletakan rumput buatan; peletakan tanah; pemasangan kacamata; pemasangan lensa kontak; pemasangan perangkat ortopedi; pemasangan perangkat prostetik; pemasangan tungkai tiruan, perangkat prostetik dan prostesis; pemberian perawatan psikologis; pemberian saran psikologis; pembiakan binatang; pembinaan psikologis, konseling dan terapi; pembuatan karangan bunga; pembunuhan gulma; pembunuhan gulma untuk pertanian, hortikultura dan kehutanan; pemeriksaan fisik; pemeriksaan pap ginekologis; pemicu titik pijat; pemijatan; penanaman pohon; penanaman pohon kebun; penanaman pohon untuk tujuan penyeimbangan karbon; penanaman pohon, hortikultura, dan jasa desain lansekap; penataan rambut; pengangkatan laser dari varises; pengeluaran obat-obatan; penggantian rambut; penghancuran parasit untuk pertanian, hortikultura dan kehutanan; penghancuran parasit, hama pemusnahan dan pembunuhan gulma untuk pertanian, hortikultura dan kehutanan; penghapusan laser jamur kuku; penghapusan laser spider veins; penghapusan laser tato; pengobatan dislokasi sendi, keseleo atau patah tulang; pengobatan dislokasi sendi, keseleo atau patah tulang [judo-seifuku]; pengobatan homeopati [layanan pengobatan alternatif]; pengobatan homeopati [layanan pengobatan komplementer]; pengujian genetik hewan untuk tujuan diagnostik atau perawatan; pengujian genetik untuk tujuan medis; pengujian kejiwaan; pengujian kepribadian untuk tujuan psikologis; pengujian medis; pengujian medis untuk tujuan diagnostik atau perawatan; pengujian narkoba terhadap para peserta olahraga untuk penggunaan zat-zat yang meningkatkan kinerja secara ilegal atau terlarang; pengujian narkoba untuk penyalahgunaan zat; pengumpulan dan pelestarian darah manusia; penilaian risiko kesehatan; penyaringan alkohol untuk keperluan medis; penyaringan obat, alkohol dan DNA untuk keperluan medis; penyebaran informasi mengenai jasa-jasa tersebut diatas melalui suatu jaringan komputer global; penyebaran pupuk; penyebaran pupuk dan bahan kimia pertanian lainnya; penyebaran pupuk dan bahan kimia pertanian melalui udara dan permukaan; penyebaran pupuk di udara; penyediaan informasi farmasi; penyediaan informasi kesehatan; penyediaan informasi medis; penyediaan informasi medis dari situs web; penyediaan informasi medis sehubungan dengan perawatan kesehatan; penyediaan informasi secara on-line dalam bidang perawatan tubuh dan perawatan kecantikan; penyediaan informasi tentang pengurangan karbon dioksida dan emisi gas rumah kaca lainnya melalui proses pertanian via situs web; penyediaan informasi terkait gizi; penyediaan informasi, termasuk online, tentang perawatan kesehatan dan kebersihan untuk manusia atau hewan.; penyediaan layanan penilaian risiko psikologis dan informasi yang berkaitan dengan modifikasi perilaku dan manajemen stres; penyediaan layanan sauna, salon kecantikan, penataan rambut dan pijat; penyediaan rumah mandi; penyemprotan insektisida untuk hortikultura; penyemprotan insektisida untuk kehutanan; penyemprotan insektisida untuk keperluan pertanian, hortikultura dan kehutanan; penyemprotan insektisida untuk pertanian; penyemprotan produk perlindungan tanaman untuk keperluan pertanian; penyewaan alat diagnostik medis ultrasonik; penyewaan alat pencitraan medis; penyewaan alat-alat penghilang rambut; penyewaan alat-alat pertanian; penyewaan hewan untuk keperluan berkebun; penyewaan instalasi sanitasi; penyewaan mesin dan alat-alat yang menggunakan sistem iontophoresis untuk pengobatan atau pengkodisian kulit untuk tujuan rumah tangga; penyewaan mesin dan peralatan medis; penyewaan mesin dan peralatan untuk digunakan di salon kecantikan atau toko tukang cukur; penyewaan mesin pemotong rumput; penyewaan peralatan berkebun; penyewaan peralatan dan instalasi di bidang teknologi medis; penyewaan peralatan dan instalasi medis; penyewaan peralatan diagnostik ultrasonik; penyewaan peralatan gigi; penyewaan peralatan medis; penyewaan peralatan medis dan perawatan kesehatan; penyewaan peralatan memancing untuk tujuan penangkapan ikan komersial; penyewaan peralatan perawatan kulit; penyewaan peralatan pertanian; penyewaan peralatan sinar-X medis; penyewaan peralatan tata rambut; penyewaan rangkaian bunga; penyewaan robot bedah; penyewaan tempat tidur yang khusus dibuat untuk keperluan perawatan medis; penyewaan ternak; penyewaan toilet portabel; penyewaan wastafel dapur; penyisipan microchip subkutan ke dalam hewan peliharaan untuk tujuan pelacakan dan identifikasi; perawatan Rambut; perawatan [medis]; perawatan anjing; perawatan bungkus tubuh; perawatan di rumah-kunjungan; perawatan hewan; perawatan hewan peliharaan; perawatan hewan ternak; perawatan higienis untuk hewan; perawatan higienis untuk manusia; perawatan kebun; perawatan kebun atau bunga; perawatan kecantikan kaki; perawatan kesehatan; perawatan kesehatan dan kecantikan; perawatan kesehatan dan kecantikan untuk hewan; perawatan kesehatan dan kecantikan untuk manusia; perawatan kesehatan dan kecantikan untuk manusia atau hewan; perawatan kesuburan; perawatan kucing; perawatan kuda; perawatan kulit wajah kimia; perawatan laser kosmetik dari spider veins; perawatan laser kosmetik jamur kuku; perawatan laser kosmetik kulit; perawatan laser kosmetik rambut yang tidak diinginkan; perawatan laser kosmetik tato; perawatan laser kosmetik untuk pertumbuhan rambut; perawatan laser kosmetik varises; perawatan lulur; perawatan medis; perawatan medis ambulan; perawatan medis, higienis, dan kecantikan; perawatan paliatif; perawatan pengisi injeksi untuk keperluan kosmetik; perawatan perawatan kulit tubuh; perawatan perawatan kulit wajah; perawatan psikologis; perawatan psikososial; perencanaan dan pengawasan diet penurunan berat badan; persewaan peralatan medis; persewaan sarang lebah; persewaan tanaman pot; persewaan wastafel; persiapan dan pengeluaran obat; persiapan laporan psikologis; persiapan laporan yang berkaitan dengan masalah medis; persiapan laporan yang berkaitan dengan masalah perawatan kesehatan; persiapan profil psikologis; persiapan profil psikologis untuk keperluan medis; persiapan resep di apotek; persiapan resep oleh apoteker; pertamanan; pertamanan (landscaping) dan perawatan kebun-kebun; pijat amatsu; pijat anjing; pijat aromaterapi; pijat ashiatsu; pijat ayurvedic; pijat batu panas; pijat cangkang lava panas; pijat dan pijat terapi Shiatsu; pijat drainase limfatik; pijat jaringan dalam; pijat kehamilan; pijat kuda; pijat lomilomi; pijat menggunakan kursi; pijat olahraga; pijat prenatal; pijat refleksi; pijat shiatsu; pijat swedia; pijat terapi; pijat tradisional Cina; pijat tradisional Jepang; psikoterapi; rawat inap; rehabilitasi fisik; rehabilitasi pasien kecanduan narkotika; rehabilitasi pasien yang kecanduan alkohol; rehabilitasi pasien yang kecanduan narkoba; rehabilitasi pecandu; rehabilitasi untuk pasien penyalahgunaan zat; restorasi habitat hutan; restorasi rambut; rumah khitan/sunat; salon estetika; salon kecantikan; salon kuku (nail bar); salon penataan rambut; salon penyamakan dan layanan solarium; saran diet; saran farmasi; saran medis untuk individu penyandang cacat; saran pertanian; saran pertanian yang berkaitan dengan praktik pertanian regeneratif; saran yang berkaitan dengan alergi; sauna, pemandian, layanan pijat dan terapi; seeding udara; sepatu kuda dan memelihara kuku kuda [layanan pengangkut barang]; skrining medis; skrining medis yang berkaitan dengan jantung; skrining obat untuk keperluan medis; tata rambut; tato; tato binatang peliharaan untuk tujuan identifikasi; terapi akupresur; terapi anak berkebutuhan khusus; terapi anti-merokok; terapi bantuan hewan; terapi berbicara; terapi fisik; terapi moksibusi; terapi musik; terapi musik untuk keperluan fisik, psikologis dan kognitif; terapi okupasi dan rehabilitasi; terapi psikologis untuk bayi; terapi reiki; terapi seni; terapi tubuh; terapi wicara dan pendengaran; tes penglihatan; tes psikologis untuk keperluan medis; tindik

badan; vermin memusnahkan untuk pertanian, hortikultura dan kehutanan, dan memberikan informasi yang berkaitan dengannya; waxing obat menghilangkan rambut===

210	Nomor Permohonan	:	JID2021043401
220	Tanggal Penerimaan	:	28/06/2021 07:32:16
320	Prioritas	:	
730	Nama Pemohon	:	Abdul Aziz
	Alamat Pemohon	:	Jalan Toyib No. 11, RT. 001 RW. 001, Kelurahan Maphar, Kecamatan Taman Sari, Kota Jakarta Barat, Daerah Khusus Ibukota Jakarta, 11160., Kota Administrasi Jakarta Barat, DKI Jakarta, 11160
740	Nama Kuasa	:	Anggi Avianica Putri S.E.
	Alamat Kuasa	:	Jalan Griya Pratama III Blok IV No. 14, Kelurahan Pegangsaan Dua, Kecamatan Kelapa Gading, Kota Jakarta Utara, Daerah Khusus Ibukota Jakarta, 14250.
	Tipe Merek	:	Merek Kata dan Lukisan
	Nama Merek	:	Platiniumeé
566	Arti Bahasa	:	Tidak Ada Terjemahan
591	Uraian Warna	:	Emas/Gold, Hitam
511	Kelas Barang/Jasa	:	35
510	Uraian Barang/Jasa	:	===Administrasi sistem dan portal daring yang memungkinkan promosi kegiatan kebugaran dan kesehatan; Administrasi untuk peralatan yang beroperasi untuk akses Internet; Analisis manajemen bisnis dan konsultasi bisnis sehubungan dengan keamanan dunia maya dan keamanan Internet; Distributor alat kesehatan; Distributor grosir yang menyediakan produk-produk farmasi; Iklan dan promosi kosmetik; Iklan online melalui jaringan komunikasi komputer; Iklan secara online; Iklan secara online melalui jaringan komputer; Iklan secara online pada suatu jaringan komputer; Iklan secara online melalui jaringan-jaringan komputer; Jasa -penyediaan, -penjualan, -impor, -ekspor barang / mesin industri; Jasa Penjualan Makanan Dan Minuman Pesan Antar(Drive Thru); Jasa advis, konsultasi, informasi dan bantuan teknis sehubungan dengan jasa penjualan eceran dan grosir, jasa penyebaran, jasa administrasi bisnis dan akun; Jasa agen pemesanan makanan melalui internet; Jasa agen penjualan suku cadang dan aksesoris sepeda motor; Jasa agen penjualan tiket; Jasa agen penjualan untuk kosmetik; Jasa agen penjualan, yaitu, layanan toko ritel, layanan toko ritel online, layanan toko grosir yang menampilkan kosmetik dan kit kosmetik; Jasa agen yang mengatur, intermediasi atas pemesanan pembelian yang disediakan melalui Internet dan jaringan komunikasi lain; Jasa broker perdagangan untuk produk-produk farmasi; Jasa eceran atau grosiran untuk kosmetik, sampo rambut, kondisioner rambut, bilas rambut, perawatan rambut, pomade rambut, lilin rambut, minyak rambut, semprotan rambut, mist rambut yang memiliki efek aromatisasi atau efek wewangian dalam bentum semprotan, losion wajah kosmetik, losion badan, krim badan, krim wajah, minyak kelonyo, deodoran badan, krim tangan, parfum cair, dan parfum dalam bentuk padat; Jasa eceran atau grosiran untuk parfum dan bahan-bahan aroma, dupa, sediaan-sediaan wewangian, buluh penyebar pengharum udara, sediaan-sediaan pengharum ruangan, pasta wangi untuk keperluan kosmetik, sachet wewangian, wewangian untuk mobil, dan sediaan-sediaan pengharum udara; Jasa eceran toko serba ada dan supermarket sehubungan dengan perlengkapan mandi, sediaan-sediaan kebersihan untuk penggunaan pribadi, kosmetik, sediaan-sediaan perawatan kulit, sediaan-sediaan farmasi dan sanitasi, perlengkapan pertolongan pertama, sediaan-sediaan perawatan gigi, sediaan-sediaan perawakan kesehatan untuk perawatan pribadi, gantungan kunci, gembok, alat cukur, alat cukur elektronik, pisau cukur, sikat gigi, sikat gigi elektronik, sisi, spons, bingkai foto, cermin, peralatan dan wadah untuk rumah tangga, pecah-belah, perangkat porselin, kristal dan tembikar, alat makan dan alat makan untuk di meja, perlengkapan audio dan/atau visual dan perangkat periferal, kalkulator, komputer, peranti lunak komputer, peranti keras komputer, kamera, negatif film kamera, perlengkapan pemrosesan data, peralatan untuk merekam, mengirim atau mereproduksi suara atau gambar, pembawa data magnetik, pita video, pita kaset, cakram perekam, pita dan cakram pra-rekam, perhiasan, peralatan horologis dan kronometrik, kertas, karton dan barang-barang terbuat dari kertas dan karton, barang-barang tercetak, buku, majalah, poster, koran, alat tulis, peralatan untuk menulis, kartu bermain, barang-barang terbuat dari kulit dan kulit imitasi, koper dan tas untuk bepergian, koper, payung, tongkat untuk berjalan, kantong dan tas yang tidak termasuk di kelas lain, barang-barang terbuat dari tekstil, pakaian, penutup kepala dan alas kaki, mainan dan alat bermain, perlengkapan senam dan olahraga, makanan dan minuman, makanan yang diawetkan, makanan ringan, kembang gula, minuman beralkohol dan/atau tidak beralkohol, bir; Jasa ekspor - impor untuk perbekalan farmasi, peralatan farmasi, obat-obatan dan kosmetika; Jasa grosir di bidang kosmetik; Jasa jual beli melalui internet / online; Jasa konsultasi bisnis dalam bidang operasional distributor, orang ke orang, grosir dan layanan penjualan eceran untuk nutrisi dan suplemen diet, kosmetik, minuman, dan sari buah.; Jasa layanan agen penjualan pengontrol pasokan energi listrik; Jasa layanan agen penjualan peralatan untuk mengukur konsumsi listrik; Jasa layanan agen penjualan perangkat kontrol listrik untuk pemanasan dan pengelolaan energi; Jasa layanan agen penjualan untuk perangkat kontrol listrik untuk pengelolaan energi; Jasa layanan pengadaan produk-produk farmasi untuk pihak lain [pembelian produk-produk farmasi untuk bisnis-bisnis lain]; Jasa layanan pengaturan penjualan untuk alat pemanas; Jasa layanan pengaturan penjualan untuk mesin-mesin dan instrumen-instrumen pneumatik atau hidrolik; Jasa layanan pengaturan penjualan untuk mesin-mesin dan peralatan komunikasi informasi; Jasa layanan pengaturan penjualan untuk mesin-mesin dan peralatan pendingin (kulkas); Jasa layanan pengaturan penjualan untuk mesin-mesin dan peralatan telekomunikasi; Jasa layanan pengaturan penjualan untuk mesin-mesin yang diaplikasikan secara elektronik, perangkatnya serta bagian-bagiannya; Jasa layanan pengaturan penjualan untuk peralatan dan instrumen audio dan visual elektrik, yaitu, perekam kaset audio dan video, perekam audio, perekam kaset video, atau penerima audio-video; Jasa layanan pengaturan penjualan untuk peralatan dan perlengkapan pemanas elektrik (menggunakan tenaga listrik) untuk keperluan rumah tangga; Jasa layanan pengaturan penjualan untuk peralatan pembasmi kuman (disinfektan) pada hidangan makanan; Jasa layanan pengaturan penjualan untuk peralatan pengolahan makanan dan minuman; Jasa layanan pengaturan penjualan untuk perkakas dan mesin-mesin bahan kimia; Jasa layanan pengaturan penjualan untuk perlengkapan elektrik (menggunakan tenaga listrik) untuk keperluan rumah tangga, mesin-mesin yang diaplikasikan secara elektronik, perangkatnya serta bagian-bagiannya, yaitu, Defibrilator Eksternal Otomatis (Automated External Defibrillator (AED)), mesin latihan berkuda yang bersifat permanen untuk perawatan kesehatan dan kebugaran, alat berkendara secara elektromekanis untuk latihan fisik; Jasa layanan pengaturan penjualan untuk

540 Etiket



perlengkapan elektrik (menggunakan tenaga listrik) untuk keperluan rumah tangga, mesin-mesin yang diaplikasikan secara elektronik, perangkatnya serta bagian-bagiannya, yaitu, alat pendiagnosa DNA untuk keperluan medis, alat pendiagnosa DNA untuk diagnosis in vitro di bidang medis, alat penguji DNA (DNA tester); Jasa layanan pengaturan penjualan untuk perlengkapan elektrik (menggunakan tenaga listrik) untuk keperluan rumah tangga, mesin-mesin yang diaplikasikan secara elektronik, perangkatnya serta bagian-bagiannya, yaitu, alat perawatan gigi secara elektrik (menggunakan tenaga listrik), mesin dan instrumen-instrumen ortodontik untuk keperluan kedokteran gigi, alat-alat keperawatan, benang jahitan operasi untuk keperluan medis; Jasa layanan pengaturan penjualan untuk perlengkapan elektrik (menggunakan tenaga listrik) untuk keperluan rumah tangga, mesin-mesin yang diaplikasikan secara elektronik, perangkatnya serta bagian-bagiannya, yaitu, alat-alat sinar-X (rontgen) untuk kedokteran gigi, alat penyemprotan (irrigators) untuk keperluan medis, laser untuk keperluan medis, alat pacu jantung; Jasa layanan pengaturan penjualan untuk perlengkapan elektrik (menggunakan tenaga listrik) untuk keperluan rumah tangga, mesin-mesin yang diaplikasikan secara elektronik, perangkatnya serta bagian-bagiannya, yaitu, bahan-bahan reaksi diagnosa (reagents) untuk keperluan medis, bahan-bahan reaksi diagnosa (reagents) untuk DNA, peralatan analisis DNA untuk keperluan medis; Jasa layanan pengaturan penjualan untuk perlengkapan elektrik (menggunakan tenaga listrik) untuk keperluan rumah tangga, mesin-mesin yang diaplikasikan secara elektronik, perangkatnya serta bagian-bagiannya, yaitu, mesin-mesin dan instrumen medis, alat pemeriksaan darah, alat untuk menganalisa darah, alat-alat pengukur gula darah; Jasa layanan pengaturan penjualan untuk perlengkapan elektrik (menggunakan tenaga listrik) untuk keperluan rumah tangga, mesin-mesin yang diaplikasikan secara elektronik, perangkatnya serta bagian-bagiannya, yaitu, peralatan diagnosa untuk keperluan medis, alat radiologi untuk keperluan medis, alat radioterapi, peralatan sinar-X (rontgen) untuk keperluan medis; Jasa layanan pengaturan penjualan untuk perlengkapan elektrik (menggunakan tenaga listrik) untuk keperluan rumah tangga, mesin-mesin yang diaplikasikan secara elektronik, perangkatnya serta bagian-bagiannya, yaitu, peralatan pijat, alat pijat bergetar, peralatan pijat elektrik (menggunakan tenaga listrik) untuk keperluan rumah tangga, peralatan pijat untuk tubuh manusia; Jasa layanan pengaturan penjualan untuk perlengkapan elektrik (menggunakan tenaga listrik) untuk keperluan rumah tangga, mesin-mesin yang diaplikasikan secara elektronik, perangkatnya serta bagian-bagiannya, yaitu, peralatan untuk pembilasan organ, peralatan sterilisasi untuk keperluan medis, alat pendeteksi dengan sinar-X (rontgen) yang portabel untuk keperluan medis, alat pendeteksi sinar-X (rontgen) yang portabel; Jasa layanan pengaturan penjualan untuk perlengkapan elektrik (menggunakan tenaga listrik) untuk keperluan rumah tangga, mesin-mesin yang diaplikasikan secara elektronik, perangkatnya serta bagian-bagiannya, yaitu, pesawat penerima televisi, telepon bergerak (telepon genggam), mesin-mesin pencuci pakaian secara elektrik (menggunakan tenaga listrik), mesin pencuci piring otomatis, alat penghisap debu elektrik (menggunakan tenaga listrik), lemari es elektrik (menggunakan tenaga listrik), alat pengering pakaian secara elektrik (menggunakan tenaga listrik); Jasa layanan pengaturan penjualan untuk perlengkapan elektrik (menggunakan tenaga listrik) untuk keperluan rumah tangga, mesin-mesin yang diaplikasikan secara elektronik, perangkatnya serta bagian-bagiannya, yaitu, selimut elektrik (menggunakan tenaga listrik) untuk keperluan medis, bantalan pemanas elektrik untuk keperluan medis, sarung tangan untuk keperluan medis, masker-masker untuk keperluan medis; Jasa layanan pengaturan penjualan untuk perlengkapan elektrik (menggunakan tenaga listrik) untuk keperluan rumah tangga, mesin-mesin yang diaplikasikan secara elektronik, perangkatnya serta bagian-bagiannya, yaitu, vibrator pembaringan, kursi pijat listrik untuk keperluan rumah tangga, alat pijat untuk estetika/kecantikan, peralatan dan instrumen-instrumen medis; Jasa layanan pengaturan penjualan untuk produk-produk farmasi; Jasa layanan toko eceran yang menyediakan peralatan untuk mengukur konsumsi listrik; Jasa layanan toko eceran yang menyediakan perangkat kontrol listrik untuk pemanasan dan pengelolaan energi; Jasa layanan toko eceran yang menyediakan perangkat kontrol listrik untuk pengelolaan energi; Jasa layanan toko eceran yang menyediakan produk-produk farmasi; Jasa layanan toko grosir menyediakan perangkat kontrol listrik untuk pengelolaan energi; Jasa layanan toko grosir yang menyediakan peralatan untuk mengukur konsumsi energi listrik; Jasa layanan toko grosir yang menyediakan perangkat kontrol listrik untuk pemanasan dan pengelolaan listrik; Jasa pemasaran internet; Jasa pemberian nasihat mengenai produk farmasi untuk keperluan diet; Jasa pemesan dan penjualan barang secara online; Jasa pemesanan secara online dan jasa penjualan eceran untuk berbelanja dari rumah; Jasa pemesanan secara online dan jasa penjualan eceran untuk berbelanja dari rumah di bidang perlengkapan rumah tangga, peralatan dan wadah rumah tangga, peralatan dan wadah dapur, alat tangan dan implemen untuk dapur, peralatan makan [cutlery], pisau, tas, handuk dapur, buku masak, makanan, mainan, kosmetik, dan perawatan pribadi, produk-produk untuk badan dan kecantikan; Jasa pemrosesan pemesanan makanan melalui internet; Jasa pengadaan kerjasama untuk keuntungan pihak lain dari pakaian, tutup kepala dan alas kaki, perhiasan, jam tangan, aksesoris mode, tekstil, kosmetik, sediaan untuk perlengkapan mandi yang tidak mengandung obat,

produk perawatan, peralatan perawatan, peralatan mandi yang tidak mengandung obat, [kosmetik], kacamata, tempat untuk membawa, barang dari kulit, tempat dan penutup untuk telepon genggam, tablet, laptop, koper, label untuk koper, tempat dan penutup paspor, dompet, tas tangan dan segala macam tas, buku, lilin, perlengkapan audio, perangkat pendengar yang diletakkan di kepala, tempat pengeras suara, pengeras suara nirkabel, perangkat pendengar yang diletakkan di dalam telinga yang memungkinkan pelanggan untuk dengan mudah melihat dan membeli barang tersebut; Jasa pengadaan kerjasama, untuk keuntungan pihak lain, yaitu jasa penawaran yang berkaitan dalam bidang medis dan perawatan kesehatan, memungkinkan pelanggan untuk dengan mudah melihat dan membeli barang-barang tersebut melalui website; Jasa penjualan; Jasa penjualan alat - alat berkemah; Jasa penjualan alat cetak (printer); Jasa penjualan alat kendali jarak jauh; Jasa penjualan alat musik; Jasa penjualan alat pemindai (scan); Jasa penjualan asesoris telepon seluler; Jasa penjualan ayam potong, telur ayam, dan produk terbuat dari daging ayam; Jasa penjualan bahan bangunan; Jasa penjualan barang pertambangan, yaitu batu, pasir, tanah, tanah liat, batu hias, batu bangunan, batu kapur atau batu gamping, kerikil; Jasa penjualan barang secara retail, grosir dan eceran; Jasa penjualan barang – barang untuk dekorasi rumah.; Jasa penjualan batu alam, marmer, kaca, batu alam, lampu, guci, keramik, pegangan pintu, panel kayu, bingkai, kertas pelapis dinding; Jasa penjualan biota-biota laut yang hidup; Jasa penjualan drone dan drone kamera baik secara langsung maupun onLine; Jasa penjualan eceran; Jasa penjualan eceran dan grosir; Jasa penjualan eceran dan grosir untuk alat kesehatan; Jasa penjualan eceran dan grosir untuk alat kesehatan secara online; Jasa penjualan eceran dan grosir untuk bagian dan aksesoris pipa saluran air; Jasa penjualan eceran dan grosir untuk pemanas air, peralatan dan perlengkapan pendinginan dan penyaringan air; Jasa penjualan eceran kartu pra-bayar pihak ketiga untuk pembelian konten multimedia dan konten untuk permainan komputer dan permainan video yang dapat diunduh; Jasa penjualan eceran secara online; Jasa penjualan ikan hias; Jasa penjualan kain; Jasa penjualan kamera; Jasa penjualan kopi dan biji kopi; Jasa penjualan makanan dan minuman khas jepang; Jasa penjualan makanan secara daring; Jasa penjualan melalui online (internet); Jasa penjualan merchandising produk dalam bidang nutrisi dan sumplemen diet, minuman dan sari buah; Jasa penjualan minuman bubble; Jasa penjualan minuman dengan pearl; Jasa penjualan minuman dengan topping Boba; Jasa penjualan minuman jelly; Jasa penjualan

minuman kopi; Jasa penjualan oleh-oleh haji dan umroh; Jasa penjualan online untuk pakaian bersepeda; Jasa penjualan online untuk perlengkapan sepeda; Jasa penjualan online untuk sepeda; Jasa penjualan online untuk sepeda listrik; Jasa penjualan pancake dan waffle; Jasa penjualan pancake dan waffle secara online; Jasa penjualan parfum dan wewangian; Jasa penjualan perabotan; Jasa penjualan perlengkapan berkemah; Jasa penjualan perlengkapan mendaki gunung; Jasa penjualan produk melalui perkumpulan-perkumpulan.; Jasa penjualan produk pipa dari logam; Jasa penjualan produk pipa secara onLine; Jasa penjualan pulsa telepon dan kartu perdana baik secara langsung maupun secara onLine; Jasa penjualan retail bubuk coklat, kopi dan teh; Jasa penjualan ritel dan grosir untuk pakaian bersepeda; Jasa penjualan ritel dan grosir untuk perlengkapan sepeda; Jasa penjualan ritel dan grosir untuk sepeda listrik; Jasa penjualan sawit / hasil bumi baik secara langsung ataupun secara online; Jasa penjualan sistem pengeras suara (sound system); Jasa penjualan suku cadang alat - alat musik; Jasa penjualan telepon selular baik secara online atau secara langsung; Jasa penyediaan media penjualan barang untuk penjual dan pembeli secara sambung-langsung (online); Jasa perantara komersial untuk perlengkapan elektrik (menggunakan tenaga listrik) untuk keperluan rumah tangga, mesin-mesin dan peralatan elektronik serta bagian-bagiannya, yaitu, alat penguji DNA (DNA tester), Defibrilator Eksternal Otomatis (Automated External Defibrillator (AED)), mesin latihan berkuda yang bersifat statis untuk perawatan kesehatan dan kebugaran, alat berkendara secara elektromekanis untuk latihan fisik; Jasa perantara komersial untuk produk-produk farmasi; Jasa periklanan dan pemasaran yang dilakukan dengan metode komunikasi pemasaran secara tidak langsung, yaitu, melalui media sosial, mesin pencari pemasaran, pertanyaan seputar pemasaran, pemasaran melalui internet, pemasaran secara mobile, pembuatan blog dan bentuk-bentuk pasif lainnya, saluran-saluran komunikasi yang bisa dibagikan atau viral; Jasa periklanan yang disediakan melalui internet; Jasa pialang penjualan barang; Jasa promosi penjualan untuk orang lain; Jasa ritel dan toko ritel online dalam bidang pakaian, alas kaki, tutup kepala, tas, dompet wanita, koper dan aksesoris lainnya.; Jasa ritel dan toko ritel online yang berkaitan dengan penjualan pakaian, tas, dompet, sepatu, topi, kacamata, kacamata pelindung dari sinar matahari, jam tangan, perhiasan, dan aksesoris mode lainnya; Jasa ritel yang berkaitan dengan penjualan pasta gigi, obat kumur oral, obat kumur, semprotan penyegar nafas, strip pemutih, pasta gigi, obat kumur, strip perawatan oral mengandung obat, produk perawatan mulut mengandung obat, produk perawatan mulut mengandung obat, yaitu pasta gigi obat, sediaan perawatan mulut mengandung obat, obat-obatan untuk keperluan gigi, obat kumur gigi, semprotan mulut mengandung obat, pasta gigi obat, bahan untuk menambal gigi, lilin gigi, sikat gigi (manual dan listrik), benang pembersih gigi, sikat gigi dan benang interdental; Jasa ritel yang berkaitan dengan tekstil, sediaan untuk perlengkapan mandi yang tidak mengandung obat,

produk perawatan, peralatan perawatan, tempat untuk membawa, buku, lilin, perlengkapan audio, perangkat pendengar yang diletakkan di kepala, tempat pengeras suara, pengeras suara nirkabel, perangkat pendengar yang diletakkan di dalam telinga; Jasa sales dan promosi untuk pihak ketiga atas perbekalan farmasi, produk farmasi, alat kesehatan, dan kosmetik; Jasa stand penjualan makanan dan minuman; Jasa toko; Jasa toko dan jasa toko eceran secara online menampilkan berbagai macam barang konsumen; Jasa toko eceran; Jasa toko eceran secara online; Jasa toko eceran secara online untuk sediaan farmasi, kedokteran hewan dan sanitasi dan persediaan medis; Jasa toko eceran sehubungan dengan penjualan rokok elektrik (e-cigarettes), rokok elektronik, cairan untuk digunakan pada rokok elektronik, tembakau,

pengganti tembakau (bukan untuk keperluan medis), barang-barang keperluan perokok, korek api untuk perokok, alat penguap pribadi (untuk rokok elektronik) dan rokok elektronik dan pemberi rasa serta cairan untuk rokok elektronik, produk tembakau untuk keperluan dipanaskan, perangkat dan bagian-bagian perangkat untuk memanaskan tembakau dan pengganti tembakau untuk keperluan dihirup, tembakau sirih dengan tembakau, tembakau untuk dihirup dengan tembakau, tembakau sirih tanpa tembakau, tembakau untuk dihirup tanpa tembakau, kantong nikotin oral bebas tembakau (bukan untuk penggunaan medis); Jasa toko eceran sehubungan dengan penjualan rokok elektrik (e-cigarettes), rokok elektronik, cairan untuk digunakan pada rokok elektronik, tembakau, barang-barang keperluan perokok, korek api, alat penguap pribadi (untuk rokok elektronik) dan rokok elektronik dan pemberi rasa serta cairan untuk rokok elektronik; Jasa toko grosir untuk engsel pintu dari logam; Jasa toko grosir untuk pintu lipat dari logam; Jasa toko grosir untuk pintu lipat non-logam; Jasa toko grosir yang menampikan peralatan dan instrumen medis untuk perbaikan kulit yang menggunakan lampu LED; Jasa toko grosir yang menampilkan alat pijat estetika; Jasa toko grosir yang menampilkan alat pijat getaran untuk keperluan rumah tangga; Jasa toko grosir yang menampilkan alat pijat wajah estetika untuk efek memutihkan kulit; Jasa toko grosir yang menampilkan bidet; Jasa toko grosir yang menampilkan pembersih udara, bukan bagian dari mesin; Jasa toko grosir yang menampilkan pemurni air untuk keperluan rumah tangga; Jasa toko on-line dan gerai yang menjual alas kaki, pakaian, penutup kepala dan asesoris pakaian, tas punggung, tas untuk membawa segala keperluan, tas tangan dan dompet; Jasa toko online sepatu bekas; Jasa toko pakaian eceran; Jasa toko penjual Makanan dan Minuman secara online; Jasa toko retail secara daring (online) yang menampilkan konten audio, video dan audio visual yang sebelumnya telah direkam, yang telah distandarkan (streamed) dan dapat diunduh; Jasa toko retail yang menjual kosmetik; Jasa toko ritel dalam bidang desain pakaian, jam, kulit dan tas jinjing; Jasa toko ritel online yang menampilkan program perangkat lunak komputer, game komputer, rekaman audio, publikasi elektronik, buku, film, musik, video, dan program TV; Jasa toko ritel online yang menawarkan barang-barang pakaian, sepatu, tutup kepala, alat dan asesoris untuk keperluan olahraga; Jasa toko ritel yang menampikan peralatan dan instrumen medis untuk perbaikan kulit yang menggunakan lampu LED; Jasa toko ritel yang menampilkan alat pijat estetika; Jasa toko ritel yang menampilkan alat pijat getaran untuk keperluan rumah tangga; Jasa toko ritel yang menampilkan alat pijat wajah estetika untuk efek memutihkan kulit; Jasa toko ritel yang menampilkan bidet; Jasa toko ritel yang menampilkan pembersih udara, bukan bagian dari mesin; Jasa toko ritel yang menampilkan pemurni air untuk keperluan rumah tangga; Jasa toko ritel yang menawarkan barang-barang pakaian, sepatu, tutup kepala, alat dan asesoris olahraga; Jasa toko ritel, baik secara konvensional maupun secara online; Jasa toko sepatu bekas; Jasa-jasa pameran dan pameran dagang; Jasa-jasa penjualan retail jam tangan dan instrumen horologis; Jasa-jasa toko penjualan eceran dibidang perangkat-perangkat keras dan barang-barang yang berkaitan dengannya; Kompilasi iklan untuk digunakan sebagai halaman web di Internet; Konsultasi manajemen perusahaan, yaitu: menasehatkan langganan dalam segala bidang bisnis, termasuk atmosfir bumi dan semua angkasa di luarnya (aerospace) dan pertahanan, elektronika, telekomunikasi, otomotif, bahan-bahan dasar, industri konsumen, hasil-hasil zat perantara, farmasi dan medik, dagang eceran, energi, perbankan, sekuritas, perawatan kesehatan, asuransi dan angkutan, tentang strategi perusahaan, pengaturan, pelaksanaan, dan perniagaan yang berhubungan dengan bidang polis perbaikan pelaksanaan perusahaan jangka pendek, pemasaran, pembuatan dan penyaluran pengembangan, perencanaan dan pengaturan tenaga manusia, informasi manajemen dan teknologi informasi; Layanan administrasi mengenai bisnis yang menggunakan basis data di Internet; Layanan agen ekspor-impor di bidang kosmetik; Layanan agen informasi komersial, melalui internet; Layanan agen penjualan yang menampilkan kosmetik perawatan tubuh dan kecantikan; Layanan agen penjualan yang menampilkan tisu kosmetik yang sudah dibasahi; Layanan agen periklanan di Internet untuk orang lain;

Layanan bisnis/usaha yang berkaitan dengan manajemen fasilitas dan jasa operasi teknis, yaitu, penyediaan manajemen usaha dan operasi usaha ke pusat data dengan infrastruktur dan interkoneksi internet dan jaringan, pusat data tersebut menyediakan manajemen daya, pengendalian lingkungan, dan manajemen pengamanan data; Layanan eceran atau grosir untuk kosmetik dan alat kesehatan; Layanan informasi iklan dan komersial melalui internet; Layanan informasi, nasehat dan konsultasi yang berkaitan dengan proses administrasi pesanan pembelian, jasa periklanan, periklanan, penilaian bisnis, informasi bisnis, investigasi bisnis, bantuan manajemen bisnis, konsultasi manajemen bisnis, konsultasi organisasi bisnis, penelitian bisnis, agen informasi komersial, informasi dan nasehat komersial untuk konsumen, layanan perantara komersial, bantuan manajemen komersial atau industri, kompilasi iklan digunakan sebagai halaman web pada internet, kompilasi direktori untuk penerbitan di internet, kompilasi informasi ke dalam basis data komputer, kompilasi statistik, analisis harga biaya, pencarian data dalam file komputer untuk orang lain, penyebaran bahan untuk iklan, penelitian pemasaran, pemasaran, iklan online di jaringan komputer, jajak pendapat, organisasi dan manajemen program loyalitas pelanggan, iklan bayar per klik, presentasi barang di media komunikasi, untuk keperluan ritel, layanan perbandingan harga, jasa pengadaan untuk orang lain (membeli barang dan jasa untuk bisnis orang lain), memberikan informasi bisnis melalui situs web, penyediaan pasar daring untuk pembeli dan penjual barang dan jasa, penyediaan informasi kontak komersial dan bisnis, publikasi teks publisitas, publisitas, penyewaan waktu iklan di media komunikasi, promosi penjualan untuk orang lain, optimisasi mesin pencari, sistemisasi informasi ke dalam basis data komputer, jasa pengadaan kerjasama, untuk kepentingan pihak lain, dari berbagai barang (tidak termasuk transportasi daripadanya), memungkinkan pelanggan untuk dengan mudah melihat dan membeli barang-barang tersebut dari situs barang dagangan dalam jaringan komunikasi global, memperbarui dan memelihara data dalam database komputer, memperbarui materi iklan, pengoptimalan lalu lintas situs web, audit keuangan, persiapan dan analisis laporan keuangan untuk bisnis, proses administrasi klaim asuransi, promosi layanan asuransi, atas nama pihak ketiga; Layanan pemasaran yang disediakan dengan cara jaringan digital melalui portal internet yang diarahkan kepada pelanggan produk kemasan; Layanan pemesanan melaui pos berbasis Internet; Layanan pencarian informasi di Internet; Layanan pencarian informasi melalui Internet; Layanan pengaturan acara [mengorganisir pameran atau pamern dagang untuk tujuan komersial atau periklanan]; Layanan penjualan kosmetik, persiapan untuk penggunaan pribadi, persiapan perawatan gigi dan mulut, sabun dan deterjen secara eceran atau grosir; Layanan penyedia informasi komersial melalui internet; Layanan perusahaan dan ayanan pengembangan bisnis dalam bidang sediaan farmasi; Layanan ritel online dari situs web internet yang berkaitan dengan penjualan buku; Layanan ritel, grosir dan toko online, termasuk toko roti ritel, farmasi, dan layanan suku cadang mobil; Layanan toko grosir yang menampilkan kosmetik; Layanan toko grosir yang menampilkan kosmetik perawatan tubuh dan kecantikan; Layanan toko grosir yang menampilkan tisu kosmetik yang sudah dibasahi; Layanan toko ritel di bidang suplemen makanan kesehatan untuk digunakan sebagai suplemen diet (dietary supplements); Layanan toko ritel untuk perangkat lunak komputer untuk faksimili, surat elektronik, pesan suara atau pesan internet; Layanan toko ritel yang disediakan melalui Internet yang menampilkan kosmetik, sediaan perlengkapan mandi, minyak esensial, masker kecantikan, sabun kosmetik dan shampoo; Layanan toko ritel yang menampilkan kosmetik; Layanan toko ritel yang menampilkan kosmetik perawatan tubuh dan kecantikan; Layanan toko ritel yang menampilkan kosmetik, sediaan perlengkapan mandi, kit kosmetik, minyak esensial, masker kecantikan, sabun kosmetik dan shampoo; Layanan toko ritel yang menampilkan tisu kosmetik yang sudah dibasahi; Layanan untuk mengatur dan melakukan pameran dagang dan pameran; Layanan-layanan iklan dan promosi melalui internet; Manajemen administrasi dari konsultan kesehatan; Mempersiapkan layanan pameran dagang untuk

perusahaan industri dan komersial; Mempersiapkan layanan pameran untuk perusahaan industri dan komersial; Mempersiapkan pameran dagang untuk perusahaan industri dan komersial; Mempromosikan barang-barang dan jasa-jasa dengan cara mengoperasikan ritel pusat perbelanjaan komprehensif online, grosir, dan layanan ritel online kuku buatan, stiker nail art, tips kuku, kertas transfer untuk nail art, cat kuku [kosmetik], sediaan penguatan kuku, kondisioner kuku, cat kuku, enamel kuku, penghilang enamel kuku, gel kuku, sediaan untuk menghilangkan kuku gel, lapisan atas cat kuku, krim kuku untuk penggunaan kosmetik, glitter kuku, cat kuku dan penghapus cat kuku, sediaan perawatan kuku kosmetik, perekat untuk membubuhkan kuku atau bulu mata buatan, sediaan buffing kuku, kikir kuku dan warna kuku; Mengadakan pameran untuk tujuan iklan; Mengatur dan menyelenggarakan pameran, acara dan eksibisi untuk tujuan bisnis; Mengatur dan menyelenggarakan pekan raya dan pameran untuk keperluan bisnis dan periklanan; Mengatur pameran untuk tujuan bisnis; Mengatur pameran untuk tujuan komersial; Mengatur pameran untuk tujuan periklanan; Mengorganisir pameran, pameran dagang, pertunjukan dan acara untuk tujuan komersial atau iklan; Mengorganisir, mengatur dan menyelenggarakan pameran dagang dan eksibisi; Menyediakan informasi bisnis, juga melalui internet, jaringan kabel atau bentuk transfer data lainnya; Menyediakan konsultasi pemasaran di bidang media sosial; Menyediakan portal situs web internet yang menampilkan tautan ke situs web ritel online orang lain; Menyelenggarakan pameran bisnis; Menyelenggarakan pameran untuk tujuan bisnis; Menyelenggarakan pameran untuk tujuan komersial; Menyelenggarakan pameran untuk tujuan komersial atau iklan; Menyelenggarakan pameran untuk tujuan periklanan; Organisasi pameran untuk tujuan komersial atau iklan, sebagai model untuk iklan atau promosi penjualan; Organisasi, mengatur dan menyelenggarakan antar bisnis dan pameran perdagangan, forum dan acara bisnis dalam konteks pameran perdagangan dan eksposisi untuk keperluan bisnis; Organisasi, mengatur dan menyelenggarakan pameran, pameran dagang dan eksposisi untuk keperluan bisnis; Pameran peragaan busana untuk keperluan komersial; Pemasaran digital melalui poral internet berdasarkan data yang dikumpulkan melalui solusi ketelusuran dari awak hingga akhir untuk produk-produk kemasan dan pengemasan; Pemasaran, riset pasar, dan analisis pasar melalui situs web internet; Penjualan eceran, grosir, penjualan langsung, penjualan melalui pemesanan via pos termasuk melalui Internet atau sarana pemesanan jarak jauh elektronik lainnya, dan jasa pengadaan kerjasama, untuk pihak lain, termasuk melalui Internet, berbagai barang di bidang berikut ini: alat berkebun, yaitu alat yang dioperasikan dengan tangan untuk berkebun, alat penyiraman dari besi dan penanaman, alat DIY, yaitu paku, kotak peralatan, kunci linggis, palu, obeng, baut dan kunci, barang untuk perawatan anak, yaitu botol susu, dorongan bayi, kereta bayi, timbangan bayi, bak mandi, barang kuas, barang dan peralatan senam, permainan dan mainan, barang-barang pers, yaitu barang cetakan dan buku, musik, yaitu alat musik, alat tulis, telekomunikasi, telepon (termasuk telepon seluler), barang audio-visual dan multimedia, yaitu televisi (display kristal cair (LCD), plasma, tabung sinar katoda), pemutar / perekam, speaker, netbook, kamera digital, bingkai foto digital, camcorder digital, cakram kompak dan CD-ROM, cakram video digital (cakram serbaguna digital (DVD)) , cakram serbaguna digital HD (HD-DVD), cakram penyimpanan optik, pemutar dan pembaca portabel (stereo pribadi), radio mobil, konverter, penyandi, perekam, penulis, papan tombol, permainan digital, playstation, telepon seluler, telepon nirkabel, layar, radio jam, sistem hi-fi, turntable, amplifier, pemutar dan pembaca, tuner, speaker, sistem bioskop rumah, amplifier untuk sistem bioskop rumah, layar plasma, proyektor video, perangkat lunak komputer, film, sistem penentuan posisi global (GPS), barang komputasi, yaitu komputer dan periferal komputer, unit pemrosesan pusat (CPU), monitor, printer laser, printer multifungsi, printer inkjet, hard disk, kunci USB, kartu memori, floppy disk, bahan makanan pertanian dan minuman (alkohol dan non-alkohol), kendaraan, budidaya tanaman, tembakau dan barang dan perlengkapan rokok, yaitu barang dari kayu, logam, keramik, kaca, kertas, karton, kulit dan imitasi kulit, kain atau tekstil, bulu, serat sintetis, batu tulis, tongkat, gabus, buluh, anyaman, tanduk, tulang, seluloid dan pengganti semua bahan ini, atau dari plastik, tiruan atau mengandung tiruan monumen atau yang mengingatkan pada suatu kabupaten, kota kecil, kota, wilayah atau negara (tidak termasuk transportasi di dalamnya), memungkinkan pelanggan untuk melihat dan membeli barang atau jasa tersebut dengan berbagai macam cara; Penjualan eceran, grosir, penjualan langsung, penjualan melalui pemesanan via pos termasuk melalui Internet atau sarana pemesanan jarak jauh elektronik lainnya, dan jasa pengadaan kerjasama, untuk pihak lain, termasuk melalui Internet, berbagai barang di bidang berikut ini: dekorasi interior dan eksterior, yaitu linen rumah tangga, tirai bersih, gorden dari tekstil atau plastik, tirai dari tekstil, hiasan dinding dari tekstil, kain non-anyaman (tekstil), penutup pelindung untuk furnitur, bantal (kecuali bantal untuk keperluan medis dan pemanasan), sarung bantal, penutup furnitur dari tekstil, penutup tempat tidur, penutup meja, batang dan cincin gorden, kait tirai, rol, pita gorden, gantungan untuk gorden, tirai dari logam, potongan ujung dan kurung untuk batang tirai bukan dari logam, gagang pintu bukan dari logam dan kenop untuk furnitur bukan dari logam, renda dan bordir, pita, kawat untuk gorden, penahan gorden tidak untuk tekstil, penutup lantai dan dinding, karpet dan permadani, bingkai foto, foto, stiker, cermin, karya seni dari logam mulia, kayu, plester atau plastik, ponsel (benda dekoratif), kotak, kotak dari kayu atau plastik, lilin, tempat lilin, tembikar, vas, pot, penutup untuk pot, patung dan patung dari logam mulia, porselen, terra-cotta atau kaca, air mancur, bunga kering untuk dekorasi, lampu, penutup lampu, penahan tudung lampu, cat dan pernis, pewarna, pernis, pelapis permukaan, teras, tembikar, pot, bak (untuk tanaman), penutup untuk pot (bukan dari kertas), kotak jendela, mangkuk hias, bak, patung dan patung batu, beton atau terra-cotta, air mancur dan kolam, dukungan tanaman, teralis, busur, layar (furnitur), penahan vas, pouffes, tiang untuk menaruh mantel, tempat payung, rak majalah, furnitur taman, tempat bunga (furnitur), payung, pandepo, kotak peti untuk keperluan penyimpanan, penghias ponsel, perabot, yaitu furnitur, cermin, bingkai foto dan tempat duduk, pengharum ruangan, pengharum dan pembersih, memungkinkan pelanggan untuk melihat dan membeli barang atau jasa tersebut dengan berbagai macam cara; Penjualan eceran, grosir, penjualan langsung, penjualan melalui pemesanan via pos termasuk melalui Internet atau sarana pemesanan jarak jauh elektronik lainnya, dan jasa pengadaan kerjasama, untuk pihak lain, termasuk melalui Internet, berbagai barang di bidang berikut ini: peralatan makan, yaitu piring, gelas dan peralatan makan, linen rumah tangga, peralatan listrik rumah tangga, yaitu lemari es, freezer, lemari wine, mesin pencuci piring, kompor, kompor induksi, tudung extractor untuk dapur, peralatan masak listrik, oven, rotisseries, oven microwave, alat penimbang, pot kopi, penggiling kopi, perkolator kopi listrik, ceret, pengolah makanan multifungsi, pengocok, mixer, alat pemotong makanan, pemanas listrik untuk botol susu, sentrifugal, pengepres buah, mesin bir, pembuka kaleng, pisau listrik, blender listrik, pengocok listrik untuk keperluan rumah tangga, gilingan daging, kompor bertekanan, steamer makanan, hot plate dan tabung kue, pemasak dalam waktu lama, wajan, penggorengan listrik, pembuat yoghurt, bejana untuk membuat es dan minuman es, mesin cokelat panas, popcorn mesin, barbekyu listrik, kotak pendingin listrik, mesin untuk membuat minuman, peralatan untuk mengiris bahan makanan, peralatan untuk membuat dan mengiris roti, pemanggang roti, mesin wafel, pembuat sandwich panggang, pembuat pancake, perlengakapan fondue, perlengkapan raclette, pembuat pizza, arang untuk memasak, mesin untuk membuat pasta, panggangan, mixer rumah tangga, mesin jahit, mesin cuci untuk binatu, mesin pengering untuk binatu, mesin pengering unit uap, setrika, sikat gigi listrik, pengering rambut, catokan pengeriting dan pelurus dari besi, sikat dengan pemanasan untuk rambut, epilator, alat manikur dan pedikur, pisau cukur listrik, gunting jenggot dan rambut, elektro stimulator, bantal pijat, penyedot debu, pembersih uap, parket lilin-pemoles elektrik, mesin listrik dan peralatan untuk pencuci karpet, radiator listrik dan pengisi minyak, kipas listrik untuk penggunaan

pribadi, AC, kipas pemanas, panel radiator, alat pemurnian udara, memungkinkan pelanggan untuk melihat dan membeli barang atau jasa tersebut dengan berbagai macam cara; Penjualan eceran, grosir, penjualan langsung, penjualan melalui pemesanan via pos termasuk melalui Internet atau sarana pemesanan jarak jauh elektronik lainnya, dan jasa pengadaan kerjasama, untuk pihak lain, termasuk melalui Internet, berbagai barang di bidang berikut ini: perawatan, kecantikan, dan kebersihan untuk manusia dan hewan, yaitu sabun, pasta gigi, deodoran, krim, lotion dan sampo, wewangian, yaitu parfum, ekstrak parfum, eau de toilette dan kosmetik, yaitu sediaan makeup dan kecantikan untuk kulit dan rambut, pakaian, yaitu pakaian, pakaian dalam untuk pakaian siang dan malam, alas kaki, celana ketat, kaus kaki, sepatu, sepatu bot dan sandal, dan aksesoris fashion, yaitu tutup kepala, perhiasan, ikat pinggang, jam tangan, aksesoris rambut (klip, jepitan, perhiasan, pita, ikatan rambut, jepit rambut, sisir, ikat rambut, ikat kepala), tekstil, yaitu hiasan dinding dari tekstil, kantong tidur (terpal), tisu dari tekstil untuk menghilangkan make-up, kelambu, linen rumah tangga, label kain, tirai dari tekstil, saputangan (dari tekstil), toko pakaian laki-laki, kecuali benang rajut dan benang, barang dari kulit, yaitu koper, set bepergian, koper bepergian, label koper, tas, dompet saku, tempat kartu, dompet, tas kantor, tempat dokumen, koper dan barang-barang untuk berpergian, yaitu bagasi dan tas bepergian, tas, tas perlengkapan mandi, kotak peti, koper, tas dan penutup jas, perhiasan, peralatan horologis, barang optik, memungkinkan pelanggan untuk melihat dan membeli barang atau jasa tersebut dengan berbagai macam cara; Penjualan ritel wewangian, kosmetik, barang yang terbuat dari bahan kulit atau bahan imitasikulit, tas, kacamata dan kacamata pelindung dari sinar matahari, perhiasan, instrumen arloji dan kronometrik, jual beli ritel online yang menawarkan wewangian, barang yang terbuat dari bahan kulit atau bahan imitasi kulit, tas, kacarnata dan kacarnata pelindung dari sinar matahari, perhiasan, instrumen arloji dan kronometrik, jasa perna saran dan promosional, terutama melalui media elektronik, publikasi untuk tulisan pUblisitas, pengumpulan pcndapat, studi pasar.; Penyajian barang pada media komunikasi untuk keperluan perdagangan eceran
(Presentation of goods on communication
media, for retail purposes), Penyewaan ruang periklanan (Rental of
advertising space), Periklanan radio (Radio advertising), Peragaan barang (Demonstration of goods), Jasa nasehat untuk manajemen bisnis (Advisory
services for business management), Penyelenggaraan pameran untuk keperluan
perdagangan atau periklanan (Organization of
exhibitions for commercial or advertising purposes), Jasa perbandingan harga (Price comparison
services), Informasi dan nasehat komersial untuk konsumen (anjungan nasehat
pelanggan) (Commercial information and advice for consumers (consumer advice
shop), Penyediaan pasar daring (online) untuk pembeli dan penjual barang dan jasa
(Provision of an on-line marketplace for buyers and sellers of goods and services), Sistemisasi informasi ke dalam basis data komputer (Systemization of
information into computer databases).; Penyajian barang-barang pada media komunikasi untuk keperluan retail, yaitu, jasa toko retail dan jasa pesanan melalui pos dalam bidang musik dan hiburan musikal; Penyebaran iklan untuk orang lain melalui jaringan komunikasi on-line di internet; Penyedia jasa pemesanan secara daring dalam bidang berbagai macam berkaitan untuk sediaan farmasi, kedokteran hewan dan sanitasi dan persediaan medis; Penyediaan dan penyebaran informasi yang berkaitan dengan materi untuk pameran, pameran perdagangan dan eksposisi untuk keperluan bisnis; Penyediaan dan penyebaran informasi, bantuan dan nasihat komersial untuk peserta pameran, pengunjung dan penyelenggara pameran, termasuk semua informasi tersebut yang disediakan secara elektronik, termasuk pada suatu situs web; Penyediaan informasi komersial melalui internet global; Penyediaan jasa ritel dengan cara pemasaran langsung sehubungan dengan pakaian, tutup kepala dan alas kaki, perhiasan, jam tangan, aksesoris mode, tekstil, kosmetik, sediaan untuk perlengkapan mandi yang tidak mengandung obat, produk perawatan, peralatan perawatan, peralatan mandi yang tidak mengandung obat, [kosmetik], kacamata, tempat untuk membawa, barang dari kulit, tempat dan penutup untuk telepon genggam, tablet, laptop, koper, label untuk koper, tempat dan penutup paspor, dompet, tas tangan dan segala macam tas, buku, lilin, perlengkapan audio, perangkat pendengar yang diletakkan di kepala, tempat pengeras suara, pengeras suara nirkabel, perangkat pendengar yang diletakkan di dalam telinga; Penyediaan jasa ritel melalui suatu saluran televisi yang berkaitan dengan pakaian, tutup kepala dan alas kaki, perhiasan, jam tangan, aksesoris mode, tekstil, kosmetik, sediaan untuk perlengkapan mandi yang tidak mengandung obat, produk perawatan, peralatan perawatan, peralatan mandi yang tidak mengandung obat, [kosmetik], kacamata, tempat untuk membawa, barang dari kulit, tempat dan penutup untuk telepon genggam, tablet, laptop, koper, label untuk koper, tempat dan penutup paspor, dompet, tas tangan dan segala macam tas, buku, lilin, perlengkapan audio, perangkat pendengar yang diletakkan di kepala, tempat pengeras suara, pengeras suara nirkabel, perangkat pendengar yang diletakkan di dalam telinga; Penyediaan jasa ritel melalui suatu telepon atau telepon genggam atau perangkat telekomunikasi lainnya yang berkaitan dengan pakaian, tutup kepala dan alas kaki, perhiasan, jam tangan, aksesoris mode, tekstil, kosmetik, sediaan untuk perlengkapan mandi yang tidak mengandung obat, produk perawatan, peralatan perawatan, peralatan mandi yang tidak mengandung obat, [kosmetik], kacamata, tempat untuk membawa, barang dari kulit, tempat dan penutup untuk telepon genggam, tablet, laptop, koper, label untuk koper, tempat dan penutup paspor, dompet, tas tangan dan segala macam tas, buku, lilin, perlengkapan audio, perangkat pendengar yang diletakkan di kepala, tempat pengeras suara, pengeras suara nirkabel, perangkat pendengar yang diletakkan di dalam telinga; Penyediaan konsultasi, layanan konsultasi dan informasi terkait jasa periklanan, pemasaran, Jasa promosi, manajemen bisnis, administrasi bisnis, layanan administrasi bisnis terkait asuransi dan layanan broker dalam jaringan, layanan administrasi bisnis terkait layanan garansi, penilaian bisnis, pertanyaan bisnis, investigasi bisnis, konsultasi manajemen dan organisasi bisnis, penasihat bisnis dan layanan informasi, bantuan manajemen bisnis, konsultasi organisasi bisnis, penelitian bisnis, informasi dan saran komersial untuk konsumen dan, toko saran konsumen, organisasi pameran untuk tujuan komerial atai periklanan, proses administrasi pesanan pembelian, Penghimpun informasi ke dalam basis data komputer, kompilasi statistik, konsultasi bisnis, koleksi, kompilasi, sistemisasi, verifikasi, analisis, proses, pembaruan, pengaturan, penyimpanan dan penyedia data, layanan informasi bisnis disediakan dalam jaringan dari sebuah database komputer, internet atau perangkat komunikasi nirkabel, pencarian data dalam file komputer untuk orang lain, analisis harga biaya, menyusun laporan akun, peramalan ekonomi, pakar efisiensi, konsultasi manajemen personal, layanan perbandingan harga, konsultasi bisnis profesional, analisis dan penyedia informasi bisnis dan komersial, analisis bisnis, riset dan layanan informasi, mengumpulkan dan memverifikasi penilaian dan ulasan bisnis untuk orang lain, menyediakan perbandingan harga, layanan, kualitas, ulasan dan penilaian penyedia layanan untuk bisnis atau tujuan komerial, menyiapkan laporan keuangan; Penyediaan layanan pemesanan yang berkaitan dengan pakaian, alas kaki dan headwear melalui telepon, faksimili, situs web online, aplikasi mobile internet dan sarana elektronik lainnya; Penyediaan platform e-commerce untuk tujuan ritel melalui Internet.; Penyewaan media iklan, ruang, dan peralatan (termasuk online

melalui jaringan komunikasi global termasuk Internet); Perdagangan besar alat laboratorium, farmasi dan kedokteran; Perdagangan besar kosmetik; Perencanaan dan pelaksanaan pameran dagang, pameran dan presentasi untuk tujuan ekonomi atau iklan; Periklanan melalui media elektronik dan internet untuk manajemen bisnis; Program insentif kartu loyalitas untuk mempromosikan jasa toko ritel yang menampilkan pakaian dan aksesoris fesyen dan sejenisnya; Program pemberian insentif berupa asuransi jiwa dan kesehatan untuk partisipan program karena lebih aktif dan mencapai sasaran yang ditetapkan; Promosi barang dan jasa melalui jaringan internet dan komunikasi; Promosi penjualan produk elektronik, video dan/atau audio untuk orang lain melalui toko, Internet atau katalog produk; Pusat belanja melalui internet; Pusat perbelanjaan komprehensif melalui internet; Pusat perbelanjaan komprehensif melalui internet, yaitu, bahan makanan, minuman, kosmetik, perlengkapan mandi (toiletries), sediaan pemeliharaan gigi (dentifrices), sabun dan deterjen, peralatan pembersih dan pencuci, garmen, barang tekstil, pakaian, alas kaki dan penutup kepala, tas dan dompet kulit, mainan dan cinderamata/suvenir, kertas dan alat tulis, jam dan arloji, alat pengajaran, bahan pengajaran, sediaan farmasi, kedokteran hewan dan sanitasi dan persediaan medis, peralatan dapur peralatan makan, mebel/furnitur, peralatan pendingin listrik, mesin pertanian, mesin industri, peralatan digital telekomunikasi; Studi dan analisis pasar melalui Internet; Toko bebas pajak untuk kosmetik dan obat-obatan; Toko jamu (herbal); Toko ritel, katalog pesanan melalui pos, dan layanan toko ritel yang ditawarkan melalui Internet di bidang alas kaki, pakaian, barang-barang-barang kecil terbuat dari kulit, tas besar yang digunakan untuk membawa sejumlah barang, tas tangan, kacamata hitam, dan aksesoris terkait di atas; Toko yang menjual kosmetik; Ulasan biaya perawatan kesehatan; administrasi bisnis program dan layanan penggantian farmasi; administrasi bisnis program dan layanan penggantian obat; administrasi program pemberian insentif untuk mempromosikan penjualan barang dan jasa orang lain; administrasi rencana perawatan kesehatan prabayar; agen perencanaan, pelaksanaan sehubungan dengan mempromosikan penjualan dan mempromosikan penyediaan barang dan jasa di internet; agen perencanaan, pengoperasian, pelaksanaan untuk mempromosikan penjualan dan mempromosikan penyediaan barang dan jasa di internet; agen untuk kontrak pengadaan (untuk pihak lain) untuk penjualan dari barang melalui telefon seluler dan internet; agency services of products, services and company on the internet; analitik data bisnis, yaitu, mengumpulkan dan melaporkan data kebugaran, informasi pembayaran dan data bisnis lainnya ke departemen sumber daya manusia serta bisnis kebugaran dan kesehatan; beriklan di Internet untuk orang lain; beriklan melalui Internet; beriklan untuk orang lain di Internet; iklan daring pada internet dan sistem jaringan komputer global lainnya; iklan mobil untuk dijual melalui Internet; iklan online; iklan online di jaringan komputer; iklan online pada jaringan komputer; iklan secara online dan mempromosikan barang dan jasa pihak lain melalui internet; iklan secara online jasa pengaturan pengantaran orang-orang yang mengadakan perjalanan snorkeling dan diving; iklan secara online jasa wisata dalam air snorkeling dan diving; iklan wisata diving dan snorkeling di Pulau melalui internet; iklan yang berkaitan dengan produk farmasi dan produk pencitraan in-vivo; informasi, layanan konsultasi dan konsultasi yang berkaitan dengan manajemen bisnis dan administrasi bisnis yang disediakan secara online atau melalui Internet; information retrieval services on the internet using artificial intelligence program for others; internet dan layanan situs belanja ritel online yang menampilkan streaming atau konten audio-visual yang dapat diunduh di bidang berita, hiburan, olahraga, komedi, drama, musik, dan video musik; jasa administrasi bisnis di bidang kesehatan; jasa agen penjualan untuk alas kaki; jasa agen penjualan yang menampilkan bagian dan aksesoris untuk mobil; jasa analisa penjualan; jasa distributor grosir untuk kosmetik; jasa eceran atau grosiran terkait dengan bagian-bagian atau aksesoris mobil pada situs web internet; jasa informasi penjualan, bisnis dan promosi; jasa jasa katalog toko eceran; jasa katalog pemesanan melalui pos dalam kaitannya dengan kosmetik; jasa kliping berita iklan secara daring (online) melalui jaringan komputer; jasa konsultasi manajemen bisnis yang disediakan melalui Internet; jasa manajemen penjualan di internet; jasa menjual bersama-sama, untuk mendapatkan keuntungan satu sama lain, dari bermacam-macam barang, yang memungkinkan pelanggan untuk melihat dengan baik dan membeli barang-barang tersebut melalui situs web internet barang dagangan secara umum dan toko grosir; jasa pembelanjaan melalui internet; jasa pemesanan dan penjualan barang secara online; jasa pengecer dan grosir dan jasa penjualan eceran secara online; jasa penjualan aksesoris telepon selular; jasa penjualan alat teknik; jasa penjualan alat-alat kedokteran; jasa penjualan camilan coklat, coklat batang, brownis; jasa penjualan daging beku; jasa penjualan dan publisitas; jasa penjualan grosir produk garam kemasan secara online maupun offline; jasa penjualan hasil laut; jasa penjualan hasil laut (beku); jasa penjualan ikan; jasa penjualan makanan berbahan dasar ikan; jasa penjualan makanan atau minuman yang dioperasikan dengan memasukkan koin untuk mengeluarkan minuman atau makanan yang dipilih; jasa penjualan makanan dan minuman; jasa penjualan makanan dan minuman khas jepang baik secara langsung maupun online; jasa penjualan makanan dan minuman yang dipesan melalui mesin; jasa penjualan makanan olahan hasil laut; jasa penjualan melalui sistem berbasis web dan portal online di bidang perdagangan konsumen dan bisnis (consumer-to-business); bagi konsumen untuk masuk, mengatur dan mengubah profil pembayaran dan pengiriman serta bagi penjual untuk masuk, mengatur dan mengubah daftar produknya; jasa penjualan minuman berbahan dasar kopi, coklat dan teh; jasa penjualan minuman teh bubble atau teh pearl; jasa penjualan obat-obatan; jasa penjualan perabot rumah tangga; jasa penjualan produk dibidang nutrisi dan suplemen diet, minuman dan sari buah; jasa penjualan produk baja ringan; jasa penjualan produk serta layanan kesehatan secara online (internet).; jasa penjualan ritel produk garam kemasan secara online maupun offline; jasa penjualan ritel, grosir dan online termasuk berhubungan dengan buku dan publikasi lainnya jasa informasi, nasihat, konsultasi dan pendukung yang berhubungan dengan semua yang tersebut di atas; jasa penjualan secara online; jasa penjualan serta promosi untuk sediaan farmasi; jasa penjualan wisata dalam air diving dan snorkeling secara online; jasa penjualan: atap baja ringan ,galvalum, reng, hollow, atap Baja lembaran dengan lapisan seng dan almunium, kanal c; jasa penyediaan informasi yang berkaitan dengan e-commerce melalui internet; jasa penyelenggaraan pameran untuk tujuan niaga atau iklan; jasa perantara komersial untuk kosmetik; jasa periklanan media sosial; jasa periklanan untuk promosi e-commerce; jasa periklanan, yaitu, penargetan dan optimalisasi (optimization) iklan online; jasa periklanani toko ritel untuk menjual pakaian, alas kaki dan headwear; jasa pesanan pos dan jasa toko ritel online yang menjual kopi, teh, minuman berbahan dasar kopi, minuman berbahan dasar teh, minuman berbahan dasar cokelat, mesin penyeduh listrik dan mesin espresso listrik, pemadat kopi dan teh, panci dan penyaring, tempat minuman, dan kaos; jasa promosi penjualan; jasa promosi penjualan atas barang-barang dan jasa-jasa melalui sponsor untuk olahraga, musik dan hiburan; jasa promosi yaitu distribusi voucer hadiah untuk keperluan promosi dan komersial, cek hadiah, cap dan kupon diskon melalui telepon seluler, perlengkapan seluler lainnya dan melalui internet; jasa retail pemesanan melalui pos yang terkait dengan kosmetik; jasa retail sehubungan dengan penjualan kosmetik; jasa retail sehubungan dengan penjualan kuas, kotak wadah sisir, sisir, alat-alat kosmetik, alat penghilang bau untuk penggunaan pribadi, kuas alis mata, rambut untuk kuas, perlengkapan penghapus tata rias, kuas kuku; jasa retail sehubungan dengan penjualan wewangian, minyak esens, kosmetik, losion rambut, pembersih gigi, alat-alat kosmetik, kosmetik, kolonye eau de, kosmetik alis mata, pensil alis mata, bulu mata palsu, kuku palsu, pengilap bibir, lipstik, tata rias, bedak tata rias, sediaan tata rias, sediaan penghapus tata rias, maskara, pengilap kuku, cat kuku, wewangian, parfum; jasa ritel, jasa ritel online, jasa grosir dan ritel penjualan melalui pos yang berhubungan dengan penjualan karet yang belum diproses dan setengah jadi, getah

perca, getah, asbes, mika dan pengganti semua bahan ini, plastik dan resin dalam bentuk ekstrusi untuk digunakan dalam pembuatan, pengepakan, penghentian dan bahan isolasi, pipa fleksibel, tabung dan selang, bukan dari logam, kulit dan kulit imitasi, kulit halus dan kulit binatang, koper dan tas pembawa, payung dan payung matahari, tongkat, cambuk, tali kekang dan pelana, kalung, tali pengikat dan pakaian hewan, tas surat seni [kasing], tas atletik, tas kecil penyimpan surat dan dokumen, gendongan bayi dan anak, ransel, koper, tas, tas untuk aksesoris perjalanan, tas pantai, tas sabuk, ikat pinggang, ikat pinggang terbuat dari kulit imitasi, ikat pinggang terbuat dari kulit, dompet, tas sepatu bot, tas kantor, tempat kartu nama, tas kemping, tongkat, kotak kartu, tempat kartu, tempat buku cek, tas, tas untuk telepon bergerak, tas genggam, tas kosmetik, tas dokumen, tas besar berbentuk silinder, tas malam, pengikat dan tali dari kulit, alat pembawa berbingkai berbentuk ransel untuk membawa bayi, bingkai untuk tas, bingkai untuk payung, tas garmen, tas senam, tas tangan, pakaian kuda, tas ransel, kantong pinggul, holdall/koper, selimut kuda , barang penunggang kuda dan tack kuda, dompet kunci, gantungan kunci terbuat dari kulit yang dilengkapi gantungan kunci, tempat kunci, kantong kunci, ransel /knapsack, tali kulit, tali pengikat dari kulit, tas surat dari kulit [cover], label koper, tali koper , tas untuk perlengkapan menginap semalam, buku saku, dompet saku, portofolio, kantong, dompet, tas record, pelana kuda, ransel/rucksack, pelana, tas sekolah, tas sekolah bersabuk dari kulit, ransel anak sekolah, tas sepatu, tas belanja, kereta belanja (tas belanja beroda), tas bahu, tas olah raga, tali untuk sepatu roda, koper/suitcase, tas perlengkapan mandi, tas jinjing, tas untuk bepergian, koper untuk bepergian, koper/trunk, kursi payung, tas pinggang (waist bag), tas pinggang (waist pack), kantong untuk tas pinggang (waist bag), kantong untuk tas pinggang (waist pack), dompet/wallet, dompet untuk dicantelkan pada ikat pinggang, bahan bukan dari logam untuk bangunan dan konstruksi, pipa kaku bukan dari logam untuk bangunan, aspal, ter (pitch), ter (tar) dan bitumen, bangunan yang dapat dipindahkan bukan dari logam, monumen bukan dari logam, perabot rumah, cermin, bingkai foto , wadah bukan dari logam untuk penyimpanan atau pengangkutan, tulang, tanduk, tulang ikan paus atau kulit mutiara, kerang, tanah liat magnesium, batu ambar belum dikerjakan atau setengah dikerjakan, seprei [kecuali linen], tempat tidur untuk hewan peliharaan rumah tangga, perabotan untuk kemping, gantungan baju, cincin gorden, hiasan dari plastik untuk bahan makanan, bantal tiup [selain untuk keperluan medis] untuk dipasang pada leher; jasa ritel, jasa ritel online, jasa grosir dan ritel penjualan melalui pos yang berhubungan dengan penjualan bahan kimia untuk penggunaan dalam industri, ilmu pengetahuan dan fotografi, serta di bidang pertanian, hortikultura dan kehutanan, damar buatan yang belum diproses, plastik yang belum diproses, komposisi bahan pencegah kebakaran dan pemadam kebakaran, sediaan mengeraskan dan mematri, zat untuk penyamakan kulit halus dan kulit binatang, bahan perekat untuk digunakan dalam industri, dempul dan pengisi pasta lain, kompos, pupuk kandang, pupuk, sediaan biologis untuk digunakan dalam industri dan ilmu pengetahuan, cat, pernis, lak, bahan pencegah karatan dan kelapukan kayu, pewarna, zat warna, tinta untuk pencetakan, tinta penandaan dan ukir, damar alam mentah, logam dalam bentuk foil dan bubuk untuk digunakan dalam lukisan, dekorasi, percetakan dan seni, kosmetik tidak mengandung obat dan sediaan pembersih badan, pasta gigi tidak mengandung obat, parfum, minyak esensial, sediaan pemutih dan zat lain untuk penggunaan cucian, sediaan membersihkan, mengkilatkan, membuang lemak dan menggosok, sediaan pembersih tubuh dan perawatan kecantikan, sediaan kebersihan mulut, wewangian, sediaan perawatan hewan, sabun, anti keringat (pembersih badan), sediaan penyamakan buatan, krim sepatu bot, semir sepatu bot, pembersih, krim, pasta gigi, deodoran, sediaan penghilang rambut, produk perawatan rambut, pewarna rambut, sediaan penataan rambut, sediaan perawatan tangan, sediaan balsem untuk bibir [tidak mengandung obat], sediaan perawatan kuku, sediaan menghilangkan cat kuku, cat kuku, sediaan tidak mengandung obat untuk digunakan setelah bercukur, sediaan untuk menyegarkan napas [tidak mengandung obat], sampo, sediaan untuk mencukur, krim sepatu, semir sepatu, lilin sepatu, sediaan mandi pancuran, produk perawatan kulit, sediaan perawatan kulit, bedak talk; jasa ritel, jasa ritel online, jasa grosir dan ritel penjualan melalui pos yang berhubungan dengan penjualan oli dan gemuk industri, malam, pelumas, zat untuk mengisap, membasahi dan mengikat debu, bahan bakar dan bahan penerangan, lilin dan sumbu untuk penerangan, lilin beraroma dan wangi , sediaan farmasi, medis dan kedokteran hewan, sediaan saniter untuk keperluan medis, zat dan makanan diet yang diadaptasi untuk penggunaan medis atau kedokteran hewan, makanan untuk bayi, suplemen pantangan untuk manusia dan hewan, plester, bahan pembalut, bahan untuk menambal gigi, pembuat gigi buatan, pembasmi kuman, sediaan untuk membasmi binatang perusak, bahan pembasmi jamur, bahan pembasmi rumput liar, sediaan penyegar udara, kit dan kotak pertolongan pertama lengkap dengan isinya, sediaan pembersih tangan, kit yang berisi sediaan medis, plester, protein, vitamin, suplemen diet dan mineral, logam kasar dan campurannya, bijih logam, bahan logam untuk bangunan dan konstruksi, bangunan dari logam yang dapat dipindahkan, kabel dan kawat bukan untuk listrik dari logam biasa, barang-barang kecil dari logam besi, wadah logam untuk penyimpanan atau pengangkutan, lemari besi, lencana dari logam, cincin kunci dan rantai kunci, kunci, kunci-kunci, ornamen, tempat sampah logam, kunci, kunci kosong, rambu, patung, patung kecil dan arca kecil, perunggu, piala yang terbuat dari logam, kotak uang, mesin, mesin perkakas, perkakas yang dioperasikan dengan listrik, motor dan mesin, kecuali untuk kendaraan darat, kopling mesin dan komponen transmisi, kecuali untuk kendaraan darat, peralatan pertanian, selain alat tangan dioperasikan secara manual, inkubator untuk telur, mesin penjual otomatis, perkakas dan alat tangan, yang dioperasikan secara manual, peralatan pemotong, senjata yang dipakai pada sisi badan, pisau cukur, peralatan higienis dan kecantikan yang dioperasikan dengan tangan untuk manusia dan hewan, peralatan pengangkat, peralatan tangan untuk darurat dan penyelamatan, alat berkebun , dioperasikan dengan tangan, gunting, besi pengering rambut, jepitan untuk pengeriting rambut, pelengkung bulu mata, perangkat manikur, gunting kuku, kikir kuku, perangkat pedikur, gunting pemangkas, pinset, penjepit, pemotong pizza; jasa ritel, jasa ritel online, jasa grosir dan ritel penjualan melalui pos yang berhubungan dengan penjualan pemutar CD, kaset radio CD, rom CD, rantai dan tali untuk kaca mata dan kaca mata pelindung matahari, pakaian pelindung terhadap kecelakaan, radiasi dan api, majalah perusahaan yang dapat diunduh melalui internet, perangkat lunak aplikasi komputer, perangkat lunak aplikasi komputer untuk perangkat komputer portabel, bergerak/mobile, genggam dan tablet, program permainan komputer dan video game, perangkat lunak permainan komputer, permainan komputer, perangkat keras permainan komputer, perangkat keras komputer, periferal komputer, program komputer, perangkat lunak komputer , komputer, komputer laptop dan notebook, digital audio tape, digital versatile disc, peralatan driver, publikasi elektronik yang dapat diunduh, program dan perangkat lunak permainan video dan permainan komputer interaktif yang dapat diunduh, penutup telinga, bantalan siku, perisai/shield dan pelindung, kabel daya listrik, peralatan dan instrumen listrik, peralatan listrik rumah tangga, publikasi elektronik yang didistribusikan lewat email, kartu bersandi dan alat penyandi magnetik, kartu chip bersandi yang berisi program yang digunakan untuk aplikasi keuangan, program loyalitas, program imbalan dan preferensi pemegang kartu, kotak kaca mata, kaca mata (eyeglasses), kaca mata (eyewear), kaca mata (spectacles), kaca mata pelindung matahari, kaca mata dan kaca mata olah raga, kaca mata renang, pelindung/perisai wajah, filter untuk masker pernapasan, pelampung untuk mandi dan berenang, bingkai dan lensa untuk kaca mata dan kacamata pelindung matahari, bingkai untuk kaca mata, kaca mata/goggle untuk digunakan olah raga, equalizer grafis, headphone, headset, helm (kecuali helm bersepeda), dudukan yang disesuaikan untuk ponsel , hologram, joystick untuk digunakan dengan komputer, bantalan lutut, perisai (shield) dan pelindung, tas pembawa laptop, penutup laptop, lensa

untuk kaca mata (eyewear), kaca mata (spectacles) dan kaca mata pelindung matahari, pelampung penyelamat, jaket penyelamat dan pelampung, timbangan koper, pembawa data magnetik, disc perekam, magnet, kaca pembesar, stick memori, penutup ponsel, tali ponsel, pelindung mulut (karet pelindung), pemutar MP3 dan peralatan elektronik digital yang digenggam dan portabel untuk merekam, mengatur, mentransmisi, memanipulasi dan meninjau file teks, data, audio dan video, peralatan navigasi untuk kendaraan [komputer terpasang], odontoguard, mesin kantor, pedometer, stereo pribadi, peralatan telepon, kartu berlapis plastik memuat barang cetakan [berkode], steker, soket dan kontak lainnya [sambungan listrik], pengatur waktu yang dapat diprogram, alat pelindung untuk penggunaan pribadi terhadap kecelakaan, aksesoris dan pakaian pelindung, pakaian pelindung untuk menyelam, pakaian pelindung untuk peserta olah raga motor [untuk pencegahan kecelakaan], pakaian, tutup kepala dan alas kaki pelindung untuk digunakan dalam olah raga, kaca mata (glasses), kaca mata pelindung matahari dan kaca mata (goggles) pelindung, pemutar rekaman, alat pengendali jarak jauh, pakaian penyelamat keselamatan, peralatan navigasi satelit, kartu berkode keamanan, peluit sinyal, kartu berkode magnetik, kartu pembawa data elektronik , kartu chip, kaus kaki dipanasi dengan listrik, speaker, kabel speaker, tempat kaca mata, visor dan helm olah raga, tali dan kotak untuk kaca mata (eyewear) dan kaca mata pelindung matahari, kaca mata renang, instalasi, peralatan dan instrumen telekomunikasi, pesawat telepon, telepon, peralatan dan instrumen televisi, televisi, peralatan penyimpan digital, peralatan dan instrumen video, pemutar video disc, perangkat lunak video game , permainan video, mesin perekam video, program permainan video dan permainan virtual reality komputer, perangkat lunak permainan video dan permainan virtual reality komputer, virtual reality headset dan virtual reality helm, visual display unit, wearable video display monitor; jasa ritel, jasa ritel online, jasa grosir dan ritel penjualan melalui pos yang berhubungan dengan penjualan perkakas rumah tangga atau dapur dan wadah kecil, peralatan memasak dan peralatan makan, sisir dan spons, sikat, bahan pembuat sikat, barang untuk membersihkan, kaca belum dikerjakan atau setengah dikerjakan, barang pecah belah, porselen dan barang tembikar, gelas bir, mangkuk dan piring, alat untuk menyikat, alat pembakar, tempat lilin, piringan tempat tadah lilin dari logam mulia, tempat lilin dari logam mulia, hiasan dari porselen, peralatan pembersih [dioperasikan secara manual], pengocok minuman koktail, teko kopi bukan listrik, tas pendingin, peralatan kosmetik, cangkir, barang porselen, botol minuman, sedotan untuk minum, patung kecil, alas setrikaan, pot bunga, botol air yang bisa dilipat, ekstraktor jus buah (dioperasikan secara manual), barang perlengkapan hadiah dan karya seni, semua terbuat dari porselen tulang (bone china), kristal porselen, tembikar, kaca, porselen atau terakota, wadah es, perangkap serangga, tempat air dan bejana air minum, cerek, kotak makan siang, patung miniatur, tempat pencampur [bukan listrik] untuk mencampur minuman , tempat pencampur secara manual [pengocok koktail], mangkok, hiasan, keranjang piknik yang dilengkapi piring, piring, sedotan untuk minum yang dapat digunakan kembali, sedotan yang dapat digunakan kembali, botol pengocok, botol untuk olah raga, wol baja, wadah penyimpanan untuk makanan, wadah penyimpanan untuk keperluan rumah tangga, sedotan, mug bukan dari logam mulia, tas yang diisolasi secara termal untuk keperluan rumah tangga atau dapur atau digunakan untuk mengangkut dan menyimpan makanan dan minuman, wadah yang diisolasi secara termal untuk makanan, termos yang diisolasi secara termal untuk keperluan rumah tangga, sikat gigi, tusuk gigi, vas dan kendi, botol air, kaleng penyiram tanaman, barang untuk berkebun, karya seni, tali tambang dan tali, jaring, tenda dan terpal, awning dari bahan tekstil atau sintetis, layar, karung untuk pengangkutan dan penyimpanan bahan dalam bentuk curah, bahan pelapis, bantalan dan pengisi kecuali dari kertas, karton, karet atau plastik, penutup tidak terpasang, bahan tekstil berserat kasar dan bahan penggantinya, benang dan benang untuk keperluan tekstil, tekstil dan pengganti tekstil, linen keperluan rumah tangga, tirai tekstil atau plastik, seprei, kain tempat tidur, flanel, handuk, penutup meja, kantong tidur; jasa strategi pemasaran melalui media sosial; jasa toko besi dan bahan bangunan; jasa toko eceran sambung langsung (online) yang tersedia melalui jaringan komputer global untuk komputer,; jasa toko retail secara online berupa berbagai macam barang-barang konsumen pihak lain, kartu hadiah, dan pengiriman media digital, headset realitas virtual/maya, dan konten dan data realitas virtual/maya; jasa toko retail secara online berupa berbagai macam barang-barang konsumen untuk pihak lain; jasa toko retail secara online berupa rekaman suara musikal, rekaman suara musikal yang dapat diunduh, T-shirt, pakaian, penutup kepala, dan alas kaki; jasa toko retail secara online yang berhubungan dengan kosmetik; jasa toko retail secara online yang meliputi perangkat lunak komputer yang tersedia melalui internet dan jaringan komunikasi komputer dan elektronik lain; jasa toko retail secara online yang menampilkan berbagai macam barang konsumen lainnya; jasa toko retail secara online yang menampilkan headset realitas virtual/maya dan augmented reality, permainan (games), konten dan media digital; jasa toko retail sehubungan dengan hadiah; jasa toko retail yang meliputi perangkat lunak komputer untuk penggunaan alat-alat elektronik digital ponsel genggam dan elektronik konsumen lain; jasa toko ritel online yang menampilkan konten digital, karya audiovisual, film, dan pertunjukkan televisi; jasa toko serba ada retail; jasa toko serba ada retail secara online; jasa toko untuk penjualan alat dapur; jasa toko untuk penjualan alat make up; jasa toko untuk penjualan hadiah pesta pernikahan; jasa toko untuk penjualan hadiah ulang tahun; jasa toko untuk penjualan souvenir; jasa-jasa analitik data usaha mengenai penjualan produk dan jasa orang lain, dan autentikasi, proses dan manajemen pembayaran selular; jasa-jasa grosir terkait kosmetik-kosmetik, sabun-sabun, parfum-parfum, perhiasan-perhiasan, alat tulis, produk-produk kertas, stiker tato, kulit dan imitasi kulit, tas-tas bepergian, tas-tas tangan, dompet-dompet, dompet, tempat kunci, peralatan rumah tangga dan dapur, barang-barang tekstil, pakaian, alas kaki, tutup kepala, pakaian dalam, pakaian renang, syal, lencana-lencana untuk dipakai, hiasan untuk rambut, permainan, mainan, barang-barang mainan (playthings) atau untuk bermain dan barang olahraga; jasa-jasa organisasi dan pameran-pameran dan pekan-pekan raya perdagangan untuk tujuan-tujuan komersial dan periklanan; jasa-jasa pemilihan (seleksi), penilaian dan pemeriksaan kesehatan pada karyawan untuk tujuan pencaharian (penerimaan) karyawan; jasa-jasa penjualan barang; jasa-jasa periklanan dan pemasaran yang disediakan dengan cara metode-metode secara tidak langsung komunikasi-komunikasi pemasaran, ialah: media sosial, pertanyaan-pertanyaan pemasaran, pemasaran melalui internet, pemasaran secara mobile (berpindah-pindah), blogging-blogging dan cara-cara lain secara pasif, yang ditanggung bersama-sama, atau melalui saluran-saluran komunikasi viral; jasa-jasa promosi penjualan, ialah mempromosikan barang-barang dan jasa-jasa atas berbagai macam industri-industri melalui penyaluran bahan-bahan promosi dan memberikan nasehat promosi penjualan; jasa-jasa promosi yaitu distribusi voucher hadiah, cek hadiah, cek bernilai, stempel diskon dan kupon melalui telepon seluler dan peralatan seluler lainnya dan internet; jasa-jasa ritel dan grosir online terkait kosmetik-kosmetik, sabun-sabun, parfum-parfum, perhiasan-perhiasan, alat tulis, produk-produk kertas, stiker tattoo, kulit dan imitasi kulit, tas-tas bepergian, tas-tas tangan, dompet-dompet, dompet, tempat kunci, peralatan rumah tangga dan dapur, barang-barang tekstil, pakaian, alas kaki, tutup kepala, pakaian dalam, pakaian renang, syal, lencana-lencana untuk dipakai, hiasan untuk rambut, permainan, mainan, barang-barang mainan (playthings) atau untuk bermain dan barang olahraga; jasa-jasa ritel dan grosir yang disediakan melalui perangkat lunak yang dapat diunduh termasuk aplikasi seluler terkait kosmetik-kosmetik, sabun-sabun, parfum-parfum, perhiasan-perhiasan, alat tulis, produk-produk kertas, stiker tato, kulit dan imitasi kulit, tas-tas bepergian, tas-tas tangan, dompet-dompet, dompet, tempat kunci, peralatan rumah tangga dan dapur, barang-barang tekstil, pakaian, alas kaki, tutup kepala, pakaian dalam, pakaian renang, syal, lencana-lencana untuk dipakai, hiasan untuk rambut, permainan, mainan, barang-barang mainan (playthings) atau untuk bermain dan barang olahraga; jasa-

jasa toko eceran yang menampilkan perlengkapan make-up; jasa-jasa toko eceran yang menampilkan perlengkapan sabun mandi; jasa-jasa toko eceran, yaitu toko oleh-oleh, toko suvenir, jasa toko serba ada; jasa-jasa toko ritel online menampilkan konten audio, video, dan audiovisual yang direkam dan diunduh sebelumnya; jasa-jasa toko ritel terkait kosmetik-kosmetik, sabun-sabun, parfum-parfum, perhiasan-perhiasan, alat tulis, produk-produk kertas, stiker tato, kulit dan imitasi kulit, tas-tas bepergian, tas-tas tangan, dompet-dompet, dompet, tempat kunci, peralatan rumah tangga dan dapur, barang-barang tekstil, pakaian, alas kaki, tutup kepala, pakaian dalam, pakaian renang, syal, lencana-lencana untuk dipakai, hiasan untuk rambut, permainan, mainan, barang-barang mainan (playthings) atau untuk bermain dan barang olahraga; kompilasi dan/atau penggunaan model, algoritma atau simulasi untuk menganalisa dan menguji konsep bisnis atau komersial, purwa rupa (prototypes), data atau informasi yang berasal dari Internet of Things (IoT, yaitu suatu konsep dimana objek tertentu punya kemampuan untuk mentransfer data lewat jaringan tanpa memerlukan adanya interaksi dari manusia ke manusia ataupun dari manusia ke perangkat komputer); kompilasi dan/atau penggunaan model, algoritma atau simulasi untuk menganalisa dan menguji konsep bisnis atau komersial, purwa rupa (prototypes), data atau informasi yang berasal dari Internet of Things (IoT, yaitu suatu konsep dimana objek tertentu punya kemampuan untuk mentransfer data lewat jaringan tanpa memerlukan adanya interaksi dari manusia ke manusia ataupun dari manusia ke perangkat komputer); kompilasi dan/atau penggunaan model, algoritma atau stimulasi untuk menganalisa dan menguji konsep bisnis atau komersial, purwa rupa (prototypes), data atau informasi yang berasal dari Internet of Things (IoT, yaitu suatu konsep dimana objek tertentu mempunyai kemampuan untuk mentransfer data lewat jaringan tanpa memerlukan adanya interaksi dari manusia ke manusia ataupun dari manusia ke perangkat komputer); kompilasi direktori bisnis untuk penerbitan di Internet; kompilasi direktori untuk penerbitan di Internet; kompilasi direktori untuk penerbitan di Internet dan jaringan elektronik, komputer dan jaringan komunikasi lainnya; kompilasi iklan untuk digunakan pada halaman web dan di internet; kompilasi iklan untuk digunakan sebagai halaman web di Internet; kompilasi statistik yang berkaitan dengan pemanfaatan layanan kesehatan; konsultasi yang berkaitan dengan manajemen biaya perawatan kesehatan; layanan administrasi bisnis untuk pemrosesan penjualan yang dilakukan di Internet; layanan administrasi yang berkaitan dengan asuransi kesehatan gigi; layanan agen produk, layanan dan perusahaan di internet; layanan berlangganan, yaitu, penyediaan langganan teks, data, gambar, audio, video, dan konten multimedia, yang disediakan melalui Internet dan jaringan elektronik dan komunikasi lainnya; layanan eceran atau grosir untuk kosmetik; layanan eceran atau grosir untuk kosmetik, perlengkapan mandi, pasta gigi, sabun dan deterjen; layanan eceran atau grosir untuk sediaan farmasi, kedokteran hewan dan sanitasi dan persediaan medis; layanan grosir untuk alat kesehatan untuk hewan; layanan grosir untuk alat kesehatan untuk manusia; layanan grosir untuk sediaan farmasi, kedokteran hewan dan sanitasi dan persediaan medis; layanan iklan dan informasi komersial yang disediakan melalui Internet; layanan iklan dan pemasaran online; layanan iklan dan pemasaran secara daring untuk restoran, yaitu, media sosial, internet, dan pemasaran bergerak; layanan iklan dan pemasaran yang disediakan melalui media sosial; layanan iklan disediakan melalui Internet; layanan iklan internet; layanan iklan untuk mempromosikan kesadaran publik tentang masalah kesehatan; layanan iklan yang berkaitan dengan obat-obatan; layanan iklan yang berkaitan dengan obat-obatan untuk pengobatan diabetes; layanan iklan yang berkaitan dengan produk farmasi; layanan informasi komersial disediakan melalui Internet; layanan konsultasi di bidang pemasaran Internet; layanan lelang disediakan di Internet; layanan manajemen pameran dagang; layanan pelelangan online melalui Internet; layanan pemasaran merek media sosial berbasis pelanggan online; layanan pemesanan eceran melalui pos untuk kosmetik; layanan pemrosesan data di bidang kesehatan; layanan pemrosesan data elektronik yang berkaitan dengan informasi perawatan kesehatan; layanan penagihan di bidang kesehatan; layanan pencarian informasi di internet dengan menggunakan program kecerdasan buatan untuk orang lain; layanan pencocokan jaringan iklan online untuk menghubungkan pengiklan ke situs web; layanan pengambilan untuk data Internet; layanan pengaturan dan pelaksanaan pemberian program hadiah insentif untuk mempromosikan penjualan barang dan jasa; layanan penjualan eceran (atau grosir) dan layanan penjualan ritel yang disediakan pada media (internet), seluler, nirkabel atau jarak jauh yang terhubung (belanja korespondensi, belanja rumah) media untuk pakaian, aksesoris pakaian, sepatu, aksesoris untuk sepatu, topi, produk dan aksesoris optik, barang dan perlengkapan olahraga, tas olahraga serbaguna, barang dan aksesoris olahraga dan kebugaran; pengelompokan atas nama pihak ketiga dari berbagai produk (tidak termasuk transportasi mereka) yaitu pakaian, aksesoris pakaian, sepatu, aksesoris untuk sepatu, topi, produk dan aksesoris optik, barang dan peralatan olahraga, tas olahraga serbaguna, barang olahraga dan kebugaran dan aksesoris, memungkinkan pelanggan untuk melihat dan membelinya secara praktis; layanan periklanan yang berkaitan dengan kosmetik; layanan promosi dan iklan melalui internet; layanan riset pasar mengenai kebiasaan penggunaan Internet; layanan riset pasar mengenai kebiasaan penggunaan Internet dan loyalitas pelanggan; layanan ritel atau grosir untuk obat-obatan; layanan ritel atau layanan grosiran untuk kosmetik, perlengkapan mandi, pasta gigi, sabun dan deterjen; layanan ritel dan grosir untuk berbagai barang, termasuk tetapi tidak terbatas pada kosmetik dan sediaan perlengkapan mandi, pasta gigi, wewangian, minyak esensial, sediaan pemutih dan bahan lain untuk keperluan binatu, sediaan pembersihan, sediaan pemolesan, sediaan penggosok, sediaan abrasif, kosmetik, sabun, sabun mandi, sediaan kosmetik untuk mandi, sediaan perawatan kuku, kuku palsu, stiker nail art, penghilang cat kuku, sediaan make-up, sediaan kosmetik untuk bulu mata, bulu mata palsu, perekat untuk membubuhkan bulu mata palsu, sediaan pengharum ruangan, deodoran untuk manusia atau untuk hewan, sediaan perawatan rambut, sampo, losion rambut, pembilasan rambut [kondisioner sampo], krim rambut, hair spray, pewarna rambut, sediaan mandi, sediaan cukur, sediaan berjemur [kosmetik], gel pijat, sediaan farmasi, sediaan dokter hewan, sediaan sanitasi dan persediaan medis, peralatan elektronik rumah tangga, alat keperluan makan, kacamata dan kacamata hitam, peralatan untuk penerangan dan pemanasan, logam mulia dan paduannya, perhiasan, batu mulia dan semi mulia, instrumen horologis dan kronometrik, alat tulis, kulit dan imitasi dari kulit, koper dan tas, kantong, payung dan payung matahari, furnitur, peralatan dan wadah rumah tangga atau dapur, gelas, porselen dan gerabah, peralatan kosmetik dan toilet, linen rumah tangga, handuk, pakaian, alas kaki, tutup kepala, karpet, permainan, mainan dan alat permainan, makanan dan minuman, perlengkapan sehari-hari dan barang-barang pribadi; layanan ritel on-line yang berkaitan dengan kosmetik; layanan ritel untuk alat kesehatan bagi manusia; layanan ritel untuk alat kesehatan untuk hewan; layanan ritel untuk sediaan farmasi, kedokteran hewan dan sanitasi dan persediaan medis; layanan ritel yang disediakan oleh toko obat; layanan toko ritel di bidang buku, majalah, majalah, buletin, jurnal dan publikasi lain tentang berbagai topik yang menjadi perhatian umum, disediakan melalui Internet dan komputer lainnya, jaringan elektronik dan komunikasi; layanan toko ritel di bidang hiburan yang menampilkan film, program televisi, acara olahraga, karya musik, dan karya audio dan audiovisual, yang disediakan melalui jaringan Internet dan jaringan komputer, serta jaringan elektronik dan komunikasi lainnya; layanan toko ritel menampilkan alat-alat kesehatan untuk manusia; layanan toko ritel on-line yang menampilkan produk kosmetik dan kecantikan, pakaian dan aksesoris; layanan toko ritel online yang menampilkan produk kosmetik dan kecantikan; layanan toko ritel yang menampilkan komputer, produk elektronik dan hiburan, peralatan telekomunikasi, ponsel, perangkat elektronik digital genggam, dan elektronik konsumen lainnya, perangkat lunak komputer, dan aksesori, periferal, suku cadang, dan tas jinjing untuk produk yang dijual, disediakan melalui jaringan Internet dan jaringan

komputer, jaringan elektronik dan jaringan komunikasi lainnya; layanan toko ritel yang tersedia melalui jaringan Internet dan jaringan komputer, serta jaringan elektronik dan jaringan komunikasi lainnya; manajemen administrasi klinik perawatan kesehatan; manajemen biaya perawatan kesehatan; melakukan pameran dagang; melakukan pameran dagang di bidang mobil; melakukan, mengatur dan mengatur pameran dagang dan pameran dagang untuk tujuan komersial dan periklanan; memberikan bantuan administrasi ke apotek untuk mengelola inventaris obat; memberikan informasi bisnis di bidang media sosial; memberikan informasi bisnis melalui Internet; memberikan informasi melalui Internet yang berkaitan dengan penjualan mobil; memberikan informasi produk konsumen melalui Internet; memberikan informasi produk konsumen yang berkaitan dengan kosmetik; memberikan konsultasi pemasaran di bidang media sosial; memberikan saran produk konsumen yang berkaitan dengan kosmetik; memfasilitasi pertukaran dan penjualan dari jasa dan produk pihak ketiga melalui jaringan komputer dan komunikasi; mempromosikan barang dan jasa orang lain dengan cara menyalurkan iklan video di internet; mempromosikan barang dan jasa orang lain di Internet; mempromosikan barang dan jasa orang lain melalui Internet dan jaringan komunikasi; mempromosikan barang dan jasa orang lain melalui iklan di situs web Internet; mempromosikan barang dan jasa yang dibuat atau diberikan di Taiwan oleh orang lain, dengan penyebaran materi iklan, dengan mengatur dan melakukan pameran barang dan jasa tersebut, dan dengan distribusi T-shirt, tas belanja dan hadiah promosi lainnya; mempromosikan dan melakukan pameran dagang; mempromosikan kepentingan komersial dan bisnis para profesional dari industri farmasi yang disediakan oleh asosiasi untuk para anggotanya; mempromosikan kepentingan komersial dan bisnis para profesional dari industri perawatan kesehatan yang disediakan oleh asosiasi untuk para anggotanya; mempromosikan kepentingan publik/umum dan kesadaran akan/mengenai masalah yang melibatkan akses ke internet untuk populasi global; mempromosikan penjualan barang dan jasa orang lain dengan memberikan dan menebus poin pembelian dan memberikan informasi yang berkaitan dengannya; mempromosikan penjualan barang dan jasa orang lain dengan memberikan poin pembelian untuk penggunaan kartu kredit; mempromosikan penjualan barang dan jasa orang lain melalui acara promosi; mempromosikan penjualan barang dan jasa orang lain melalui bahan cetak; mempromosikan penjualan barang dan jasa orang lain melalui kontes dan program pemberian insentif; mengadakan pameran dagang untuk profesional industri dalam bidang produksi dan distribusi video online, konten yang dihasilkan oleh pengguna, dan iklan online; mengadakan pameran untuk keperluan perdagangan dan komersial; mengatur dan melakukan lelang Internet; mengatur dan melakukan pameran dagang; mengatur dan melakukan pameran dagang dan eksibisi untuk tujuan komersial atau iklan; mengatur dan melakukan pameran dagang untuk tujuan komersial atau iklan; mengatur dan melakukan pameran dan pertunjukan komersial; mengatur dan melakukan pameran komersial; mengatur dan melakukan pameran pameran dagang; mengatur dan melakukan pameran wisata dalam air untuk keperluan bisnis dan periklanan; mengatur dan menyelenggarakan acara, pameran, eksposisi dan konferensi untuk tujuan komersial dalam hiburan interaktif, realitas virtual/maya, elektronik konsumen (consumer electronics) dan industri hiburan permainan video; mengatur dan menyelenggarakan pameran dan pameran untuk keperluan bisnis dan periklanan pariwisata; mengatur dan menyelenggarakan pameran seni untuk tujuan komersial atau iklan; mengatur kontrak, untuk orang lain, untuk pembelian dan penjualan barang dan jasa; mengatur langganan ke layanan Internet untuk orang lain; mengatur pameran bisnis; mengatur pameran dagang; mengatur pameran untuk tujuan komersial; mengatur, mempromosikan dan menyelenggarakan pameran, pameran perdagangan (tradeshows) dan acara-acara untuk tujuan bisnis; mengorganisasikan pameran dan pengujian barang-barang olahraga untuk keperluan komersial atau iklan; mengorganisir dan melakukan pameran dagang dan pameran untuk tujuan komersial atau iklan; mengorganisir dan melakukan pameran dagang, acara dan pameran untuk tujuan komersial atau iklan; menyediakan dan menyewakan ruang iklan di internet; menyediakan direktori informasi komersial on-line di Internet; menyediakan informasi direktori komersial melalui Internet; menyediakan informasi gigi di bidang e-commerce; menyediakan informasi penjualan barang yang ditawarkan dalam bentuk mal di situs web internet; menyediakan layanan konsultasi dan jasa konsultasi dalam melakukan pameran dagang, pameran (exhibitions) dan pameran (expositions) untuk bisnis industri dan komersial; menyediakan panduan iklan online yang dapat dicari; menyediakan ruang iklan untuk pihak lain di Internet; menyelenggarakan pameran dagang virtual secara online; menyelenggarakan pameran dan acara di bidang pengembangan perangkat lunak dan perangkat keras untuk tujuan komersial atau iklan; menyelenggarakan pameran teknis; menyelenggarakan pameran-pameran dagang dan/atau pameran-pameran untuk tujuan bisnis atau iklan; menyiapkan dan mengatur pameran dagang (trade fairs), pameran (exhibitions) dan pameran (expositions) untuk perusahaan industri dan komersial; menyiapkan dan mengatur pameran produk untuk perusahaan industri dan komersial; nasihat yang berhubungan dengan manajemen bisnis dan pengoperasian klub kebugaran dan kesehatan; negosiasi kontrak dengan pembayar perawatan kesehatan; organisasi acara, pameran, pameran dan pertunjukan untuk tujuan komersial, promosi dan periklanan; organisasi lelang Internet; organisasi pameran bunga dan tanaman untuk tujuan komersial atau iklan; organisasi pameran dagang; organisasi pameran dagang dan eksibisi untuk tujuan komersial atau iklan; organisasi pameran dagang untuk tujuan komersial; organisasi pameran dagang untuk tujuan komersial atau iklan; organisasi pameran dagang untuk tujuan periklanan; organisasi pameran dan acara untuk tujuan komersial atau iklan; organisasi pameran dan pameran dagang untuk tujuan komersial atau iklan; organisasi pameran seni untuk tujuan komersial atau iklan; organisasi pameran untuk bisnis atau iklan; organisasi pameran untuk tujuan komersial atau iklan; pameran dagang; pelaksanaan, pengaturan, dan pengelolaan pameran dagang yang terkait dengan kosmetik; pemasaran internet; pemasaran media sosial; pemasaran melalui telepon seluler, perlengkapan seluler lainnya, dan melalui internet untuk barang dan jasa, melalui penawaran ringkasan produk, tautan
internet untuk situs web belanja, infromasi diskon, voucher hadiah (token), voucher hadiah untuk keperluan promosi dan komersial, kupon dan cap diskon; pengadaan kontrak untuk pembelian dan penjualan barang dan jasa; pengaturan acara, pameran, pekan raya, dan pertunjukan untuk tujuan promosi dan iklan komersial; pengaturan dan penyelenggaraan konferensi komersial, perdagangan dan bisnis, pertunjukan, dan pameran; pengaturan pameran dagang kosmetik; pengaturan pameran dan acara untuk tujuan komersial atau periklanan; pengaturan transaksi komersial untuk orang lain, termasuk dalam kerangka penjualan secara daring/e-commerce; pengaturan transaksi komersial, untuk orang lain, termasuk dalam kerangka perdagangan berbasis elektronik (e-commerce); pengelolaan data informasi kesehatan untuk pengguna komputer; pengoperasian usaha situs komunitas di Internet; pengorganisasian dan pameran-pameran dan pameran-pameran dagang untuk tujuan komersial dan periklanan; pengumpulan poin dan poin kliring untuk mempromosikan penjualan produk dan jasa; penjualan busana muslim melalui internet / online; penjualan hijab melalui internet / online; penjualan ritel dan grosir kosmetik; penjualan seprei, bedcover, sarung bantal & guling, handuk, selimut, dan barang-barang tekstil melalui internet / online; penyebaran bahan-bahan periklanan, pembaharuan bahan-bahan periklanan, pengumpulan iklan-iklan untuk digunakan sebagai laman web pada internet; penyebaran iklan dan materi iklan melalui internet; penyebaran iklan melalui Internet; penyebaran iklan untuk orang lain melalui Internet; penyebaran iklan untuk pihak lain melalui jaringan nirkabel, internet, kabel, satelit, dan jaringan komputer global, regional dan lokal; penyebaran materi iklan secara online; penyediaan dan penyewaan ruang iklan di Internet; penyediaan dan penyewaan ruang iklan, terutama di internet; penyediaan direktori informasi komersil

secara online melalui internet; penyediaan informasi bisnis dan komersial dan semua layanan tersebut di atas disediakan online dari jaringan komputer global, internet atau komputer database; penyediaan informasi dan layanan konsultasi yang berkaitan dengan e-commerce; penyediaan informasi komersial melalui Internet; penyediaan informasi kontak komersial dan bisnis melalui Internet; penyediaan informasi mengenai artikel surat kabar, majalah atau buku melalui Internet; penyediaan informasi penjualan, bisnis, periklanan dan promosi melalui jaringan komputer global dan melalui internet; penyediaan informasi produk dan jasa untuk penjualan komersial; penyediaan jasa konsultasi, informasi, dan penasehatan bisnis yang terkait dengan kosmetik; penyediaan jasa penjualan eceran melalui platform penjualan secara daring/e-commerce; penyediaan jasa ritel melalui pemesanan dengan katalog melalui pos yang berkaitan dengan pakaian, tutup kepala dan alas kaki, perhiasan, jam tangan, aksesoris mode, tekstil, kosmetik, sediaan untuk perlengkapan mandi yang tidak mengandung obat, produk perawatan, peralatan perawatan, peralatan mandi yang tidak mengandung obat [kosmetik], kacamata, tempat untuk membawa, barang dari kulit, tempat dan penutup untuk telepon genggam, tablet, laptop, koper, label untuk koper, tempat dan penutup paspor, dompet, tas tangan dan segala macam tas, buku, lilin, perlengkapan audio, perangkat pendengar yang diletakkan di kepala, tempat pengeras suara, pengeras suara nirkabel, perangkat pendengar yang diletakkan di dalam telinga; penyediaan jasa ritel online dari situs web internet yang berkaitan dengan tekstil, sediaan untuk perlengkapan mandi yang tidak mengandung obat, produk perawatan, peralatan perawatan, tempat untuk membawa, buku, lilin, perlengkapan audio, perangkat pendengar yang diletakkan di kepala, tempat pengeras suara, pengeras suara nirkabel, perangkat pendengar yang diletakkan di dalam telinga; penyediaan konten teks, data, gambar, audio, video, dan multimedia pra-rekaman yang dapat diunduh dengan biaya atau berlangganan pra-bayar, melalui Internet dan jaringan elektronik dan komunikasi lainnya; penyediaan laporan usaha untuk orang lain terkait penjualan produk dan jasa orang lain; penyediaan ruang di Internet untuk periklanan; penyediaan ruang pada halaman utama Internet untuk mengiklankan barang dan jasa; penyediaan situs periklanan online yang dapat ditelusuri dan panduan informasi yang menampilkan barang-barang dan jasa-jasa dari vendor di bidang pernikahan melalui internet; penyelenggaraan pameran dan kompetisi untuk tujuan komersial dan periklanan; penyelenggaraan pameran dan pameran dagang untuk keperluan bisnis dan promosi; penyelenggaraan pameran untuk tujuan iklan; penyelenggaraan pameran untuk tujuan komersial; penyewaan ruang iklan di Internet; penyewaan ruang iklan di Internet untuk iklan pekerjaan; penyewaan ruang iklan online; perantara kontrak untuk pembelian dan penjualan barang melalui Internet; perencanaan dan pameran peragaan busana untuk tujuan promosi; perencanaan dan pelaksanaan pameran dagang, pameran dan presentasi untuk tujuan komersial atau iklan; perundingan kontrak-kontrak dan transaksi-transaksi komersial antara para pemberi pengaruh (influencer) media sosial dan para pelaksana perniagaan (business); perwakilan, agen dan mengatur iklan online di jaringan komputer; presentasi perusahaan dan barang serta layanan mereka di Internet; presentasi perusahaan di Internet dan media lainnya; program pemberian insentif berupa asuransi jiwa dan kesehatan untuk partisipan program karena lebih aktif dan mencapai sasaran yang ditetapkan; promosi barang dan jasa pihak lain melalui internet; promosi penjualan untuk orang lain melalui jaringan internet, intranet, ekstranet dan pemasaran; promosi persoalan-persoalan kesehatan, masyarakat dan kelestarian lingkungan; providing information the sale of goods offered in the form of shopping malls on internet websites; radio, televisi, iklan daring (online); riset pemasaran di bidang kosmetik, parfum dan produk kecantikan; salah satu dari layanan yang disebutkan di atas disediakan secara online dari basis data komputer, jaringan informasi dan / atau Internet; semua layanan di atas disediakan online melalui pusat data komputer, jaringan informasi dan/atau internet; sponsor promosi pameran dagang; sponsor promosi pameran seni; strategi media sosial dan konsultasi pemasaran; studi pasar tentang kebiasaan penggunaan Internet dan loyalitas pelanggan; toko alat kesehatan===

210	Nomor Permohonan	:	DID2021043402
220	Tanggal Penerimaan	:	28/06/2021 07:38:03
320	Prioritas	:	
730	Nama Pemohon	:	Abdul Aziz
	Alamat Pemohon	:	Jalan Toyib No. 11, RT. 001 RW. 001, Kelurahan Maphar, Kecamatan Taman Sari, Kota Jakarta Barat, Daerah Khusus Ibukota Jakarta, 11160., Kota Administrasi Jakarta Barat, DKI Jakarta, 11160
740	Nama Kuasa	:	Anggi Avianica Putri S.E.
	Alamat Kuasa	:	Jalan Griya Pratama III Blok IV No. 14, Kelurahan Pegangsaan Dua, Kecamatan Kelapa Gading, Kota Jakarta Utara, Daerah Khusus Ibukota Jakarta, 14250.
	Tipe Merek	:	Merek Kata dan Lukisan
	Nama Merek	:	Platiniumeé
566	Arti Bahasa	:	Tidak Ada Terjemahan
591	Uraian Warna	:	Emas/Gold, Hitam
511	Kelas Barang/Jasa	:	5
510	Uraian Barang/Jasa	:	===BAHAN PENGGOSOK GIGI; Bawang hitam fermentasi (kesehatan); Bawang hitam tunggal (kesehatan); Ekstra herbal untuk tujuan medis; Ekstrak herbal Cina untuk keperluan medis; Formula obat herbal; Jamu herbal; Jamu memelihara kesehatan; Jamu untuk kesehatan; Jamu untuk menjaga kesehatan hati; Jintan Hitam (Herbal); Kertas minyak mengandung obat untuk tujuan medis; Kertas tisu untuk kesehatan; Krim obat herbal; Linimen [obat gosok]; MINYAK ANGIN; MINYAK SEREH; Madu untuk kesehatan; Makanan dan Minuman untuk memelihara dan meningkatkan kesehatan sendi, tulang dan lutut untuk keperluan medis; Makanan dan zat diet tanpa resep yang disesuaikan untuk penggunaan medis; Makanan diet tambahan dalam bentuk bubuk, kapsul, atau tablet yang terbuat dari minyak, lemak dan kacang yang telah diolah; Makanan tambahan untuk kesehatan/berenergi untuk keperluan medis (food suplement); Minuman diet yang diadaptasi untuk keperluan kesehatan; Minuman herbal untuk keperluan pengobatan; Minuman herbal untuk membantu tidur dan relaksasi; Minuman kesehatan yang mengandung vitamin untuk meningkatkan stamina tubuh dan daya tahan tubuh; Minuman kesehatan/berenergi untuk keperluan medis; Minuman suplemen berbahan baku herbal; Minuman suplemen herbal tradisional tanpa pengawet; Minuman suplemen untuk kecantikan dan kesehatan; Minuman suplemen untuk memelihara dan meningkatkan kesehatan dan stamina dan kecantikan; Minuman susu dengan campuran rempah untuk kesehatan; Minuman untuk kesehatan; Minuman-minuman bercitarasa dan berbahan dasar buah-buahan yang mengandung vitamin untuk kesehatan; Minyak Esensial (essential oils) untuk keperluan pengobatan atau medis; Minyak Esensial (essential oils) untuk

540 Etiket



mengobati jerawat; Minyak Rematik (Obat); Minyak Telon; Minyak akar lawang; Minyak aromatik untuk keperluan kesehatan; Minyak buah merah untuk suplemen; Minyak eucalyptus; Minyak gosok; Minyak jahe (untuk tujuan pengobatan); Minyak jintan Hitam (Herbal); Minyak kanabidiol (untuk medis); Minyak kayu putih; Minyak kelapa untuk keperluan medis; Minyak pala (untuk tujuan pengobatan); Minyak untuk keperluan medis; Minyak-minyak yang mengandung obat; Obat gosok untuk ibu melahirkan; Obat herbal kapsulan (extrac ikan gabus); Obat herbal rasa madu; Obat herbal untuk keperluan pengobatan termasuk obat herbal kering, ekstrak obat herbal cair dan kapsul obat herbal; Obat herbal yang mengandung madu; Obat untuk memelihara dan meningkatkan kesehatan sendi, tulang dan lutut; Produk kesehatan mata; Protein untuk dikonsumsi manusia, protein bubuk untuk dikonsumsi manusia yang dapat mengandung mineral, vitamin, dan bahan-bahan herbal; Ramuan herbal tradisional; Ramuan tradisional untuk kesehatan organ kewanitaan; Sediaan Herbal untuk mengatasi permasalahan pada pernafasan; Sediaan farmasi untuk perawatan kesehatan; Sediaan-sediaan diet yang mengandung minyak kanabidiol; Sediaan-sediaan untuk perawatan kesehatan, suplemen kesehatan, makanan tambahan untuk kesehatan, nutrisi tambahan untuk tujuan perawatan kesehatan; Suplemen diet, nutrisi, dan farmasi untuk digunakan sebagai komponen integral dari suplemen nutrisi, suplemen terapeutik, suplemen diet, suplemen mineral, suplemen herbal, suplemen vitamin di dalam makanan, minuman dan kosmetik; Suplemen herbal organik dan non-organik; Suplemen laktasi bernutrisi dalam bentuk kapsul, teh, dan tincture untuk mendukung dan mendorong produksi ASI yang sehat pada wanita menyusui; Suplemen makanan berupa kapsul minyak ikan; Suplemen makanan minyak biji rami; Suplemen makanan tanpa resep untuk manusia; Suplemen nutrisi makanan berupa kapsul minyak ikan; Suplement, Obat tradisional, Obat-Obatan, Obat Jamu tradisional, Obat berasal dari Hewan-Hewanan, Obat berasal dari Tumbuh-Tumbuhan, Obat Untuk Kesehatan, Minyak kayu putih, minyak angin, minyak telon, minyak tawon, minyak gosok, minyak gandapura, minyak akar lawang, balsam untuk keperluan medis, salep untuk keperluan medis, koyo-koyo/tempelan-tempelan yang mengandung obat, kapas kesehatan, sediaan farmasi, ilmu hewan dan -ilmu kebersihan, hasil makanan pantangan untuk keperluan medis, makanan bayi, jamu, vitamin, obat kumur untuk keperluan medis (mengandung obat dan anti septic), obat kulit, obat merah, obat-obatan, minyak ikan, makanan dan minuman penambah stamina untuk pria/wanita dewasa, obat dari tanaman obat, obat nyamuk; Teh herbal untuk tujuan pengobatan; Teh obat tanpa resep; Vitamin tanpa resep; bahan tambahan/aditif nutrisi untuk keperluan kesehatan; ekstrak herbal obat; ekstrak herbal obat untuk keperluan medis; ekstrak herbal untuk keperluan medis; ekstrak herbal untuk tujuan pengobatan; herbal atau ekstrak tumbuhan untuk digunakan sebagai suplemen makanan; herbal merokok untuk keperluan medis; herbal penggemuk badan; infus herbal obat; jamu untuk memelihara kesehatan organ kewanitaan; kapsul minyak cod-liver; kapsul tambahan herbal pria; krim herbal untuk keperluan medis; lotion penghalang untuk perlindungan dari minyak beracun dari tanaman beracun; makanan diet yang diadaptasi untuk keperluan kesehatan; makanan/minuman suplemen kesehatan; minuman energi tidak beralkohol dengan protein dan/atau karbohidrat untuk tujuan medis dan kesehatan; minuman kesehatan menambah vitalitas badan dan menambah kecerdasan anak-anak; minuman kesehatan untuk keperluan medis (antioksidan); minuman kesehatan yang mengandung ginseng; minuman pengganti makanan yang diperkaya dengan vitamin, mineral dan protein sebagai zat tambahan untuk kesehatan dan kesejahteraan secara umum; minyak almond untuk keperluan farmasi; minyak angin aromaterapi; minyak anti-horsefly; minyak bayi mengandung obat; minyak dill untuk keperluan medis; minyak evening primrose untuk keperluan medis; minyak hati ikan kod; minyak hati ikan yang dapat dimakan untuk keperluan medis; minyak ikan untuk keperluan medis; minyak ikan yang dapat dimakan untuk tujuan medis; minyak jarak untuk keperluan medis; minyak kamper untuk keperluan medis; minyak laut yang dapat dimakan untuk tujuan medis; minyak mustard untuk keperluan medis; minyak obat; minyak pijat obat; minyak rami untuk keperluan dokter hewan; minyak terapi untuk kesehatan; minyak terpentin untuk keperluan farmasi; minyak untuk keperluan farmasi; obat dan salep herbal; obat herbal; obat luar berbahan baku herbal; obat-obat gosok yang mengandung obat; obat-obatan berbahan baku herbal; obat-obatan herbal; obat-obatan tanpa resep; paket lumpur herbal untuk tujuan terapeutik; pengusir serangga dalam sifat minyak lampu; pil herbal untuk pengobatan diabetes; produk dan suplemen makanan kesehatan; resep narkotika sintetis; salep anti-gatal herbal untuk hewan peliharaan; salep kulit sakit herbal untuk hewan peliharaan; sediaan dan bahan-bahan farmasi untuk pengobatan penyakit dan gangguan pada kesehatan reproduksi; sediaan farmasi dalam bentuk minyak untuk digunakan manusia dalam pengobatan kekurangan gizi; sediaan farmasi untuk perawatan kesehatan; sediaan herbal untuk keperluan medis; sediaan perawatan kesehatan obat; sediaan probiotik untuk tujuan medis untuk membantu menjaga keseimbangan alami flora dalam sistem pencernaan; sediaan-sediaan diet untuk keperluan pelangsingan (kesehatan); sediaan-sediaan untuk penyembuhan gangguan kesehatan; sediaan-sediaan untuk perawatan kesehatan; sediaan-sediaan untuk suplemen kesehatan; semprotan herbal obat dan krim herbal untuk penggunaan tubuh eksternal; semprotan herbal untuk keperluan medis; senyawa gosok untuk tujuan medis atau terapeutik; serbuk herbal untuk larutan detoksifikasi melalui perendaman kaki; serbuk minuman kesehatan rasa beras kencur; suplemen dan sediaan herbal; suplemen diet dimaksudkan untuk melengkapi diet normal atau memiliki manfaat kesehatan; suplemen diet herbal; suplemen gizi dalam sifat ramuan herbal campuran; suplemen gizi dalam sifat ramuan herbal campuran untuk keperluan medis; suplemen gizi untuk keperluan kesehatan hewan; suplemen herbal; suplemen herbal dalam bentuk cair; suplemen herbal dan makanan untuk membantu produksi susu pada hewan menyusui; suplemen makanan dalam sifat ramuan herbal campuran; suplemen makanan dalam sifat ramuan herbal campuran, bukan untuk tujuan medis; suplemen makanan di alam infus herbal campuran untuk keperluan medis; suplemen makanan diet dalam sifat campuran herbal campuran, bukan untuk tujuan medis; suplemen makanan diet dalam sifat ramuan herbal campuran untuk keperluan medis; suplemen makanan diet di alam infus herbal campuran; suplemen makanan diet yang terdiri dari ekstrak herbal dehidrasi dalam bentuk kapsul; suplemen makanan kesehatan; suplemen makanan kesehatan terutama terbuat dari minyak; suplemen makanan kesehatan untuk orang dengan kebutuhan diet khusus; suplemen makanan untuk keperluan kesehatan hewan; suplemen makanan yang tidak mengandung obat untuk konsumsi manusia (minyak); suplemen minyak biji rami; suplemen nutrisi dalam sifat ramuan herbal campuran, bukan untuk tujuan medis; suplemen nutrisi ekstrak herbal; supositoria untuk keperluan kesehatan hewan; tablet hisap pelega tenggorokan madu herbal; tablet vitamin efervesen; teh herbal untuk tujuan pengobatan; tetes minyak cod-liver===

210	Nomor Permohonan	:	DID2021043403
220	Tanggal Penerimaan	:	28/06/2021 07:42:33
320	Prioritas	:	
730	Nama Pemohon	:	Abdul Aziz
	Alamat Pemohon	:	Jalan Toyib No. 11, RT. 001 RW. 001, Kelurahan Maphar, Kecamatan Taman Sari, Kota Jakarta Barat, Daerah Khusus Ibukota Jakarta, 11160., Kota Administrasi Jakarta Barat, DKI Jakarta, 11160

540 Etiket

740 Nama Kuasa : Anggi Avianica Putri S.E.

Alamat Kuasa : Jalan Griya Pratama III Blok IV No. 14, Kelurahan Pegangsaan Dua, Kecamatan Kelapa Gading, Kota Jakarta Utara, Daerah Khusus Ibukota Jakarta, 14250.

Platiniumee

Tipe Merek : Merek Kata dan Lukisan

Nama Merek : Platiniumee

566 Arti Bahasa : Tidak Ada Terjemahan

591 Uraian Warna : Emas/Gold, Hitam

511 Kelas Barang/Jasa : 29

510 Uraian Barang/Jasa : ===Ekstrak kerang; Ekstrak susu kedelai; Kentang yang dikalengkan, dibekukan, dikeringkan atau dimasak, jamur yang dikalengkan, dikeringkan atau dimasak, unggas, ikan dan makanan laut olahan, semuanya dalam bentuk ekstrak, sup, jeli, olesan, diawetkan, hidangan yang dimasak, dibekukan atau didehidrasikan; Makanan bantuan kesehatan yang mengandung ginseng dan ginseng merah; Makanan dan makanan ringan yang terbuat dari minyak, lemak, dan kacang yang telah diolah; Makanan yang terbuat dari minyak, lemak, dan kacang yang telah diolah; Minyak argan; Minyak canola; Minyak goreng (semprot) berbahan dasar sayuran; Minyak jagung; Minyak kacang brazil; Minyak kemiri; Minyak kenari (kacang); Minyak salad; Minyak tengkawang; Minyak yang dapat dimakan; Minyak zaitun extra virgin; Minyak-minyak yang dapat dimakan dan diminum; Sediaan zaitun; bahan makanan vegetarian terbuat dari minyak nabati dan lemak yang bisa dimakan; bahan makanan, yaitu minyak yang menjadi bahan makanan untuk konsumsi manusia; bubur zaitun; daging vegetarian terbuat dari minyak kedelai; dicampur minyak sayur untuk keperluan kuliner; dicampur minyak sayur untuk makanan; ekstrak buah untuk keperluan kuliner; ekstrak daging; ekstrak daging sapi panggang; ekstrak jamur untuk keperluan kuliner; ekstrak rumput laut untuk makanan; ekstrak sayuran untuk keperluan kuliner; ekstrak sayuran untuk makanan; ekstrak tomat; ekstrak unggas; fondue (keju melted) berbahan dasar minyak; ghee (minyak samin); jelly yang terbuat dari tempurung kura-kura dan campuran beragam tanaman herbal (Gui Ling Gao); keju yang mengandung herbal; koktail zaitun; krim non-susu (krim yang terbuat dari minyak dan/atau lemak yang dapat dimakan); krim senyawa (compound cream) (krim yang terbuat dari krim susu dan minyak dan/atau lemak yang dapat dimakan); minyak (dari tumbuhan) untuk keperluan kuliner; minyak (dari tumbuhan) untuk makanan; minyak almond; minyak alpukat; minyak argan untuk keperluan kuliner; minyak argan untuk memasak; minyak bayam; minyak beechnut; minyak bekatul untuk makanan; minyak berbumbu; minyak biji anggur untuk keperluan kuliner; minyak biji anggur untuk makanan; minyak biji apel; minyak biji asam jawa; minyak biji camellia untuk makanan; minyak biji delima; minyak biji gandum; minyak biji grapefruit; minyak biji kapas untuk keperluan kuliner; minyak biji kesemek; minyak biji kurma; minyak biji labu; minyak biji labu untuk keperluan kuliner; minyak biji labu untuk makanan; minyak biji perilla; minyak biji poppy; minyak biji quinoa; minyak biji rami untuk makanan; minyak biji semangka; minyak biji teh; minyak biji tomat; minyak bunga matahari; minyak bunga matahari untuk keperluan kuliner; minyak bunga matahari untuk makanan; minyak campuran untuk makanan; minyak canola; minyak canola untuk keperluan kuliner; minyak canola untuk makanan; minyak colza untuk keperluan kuliner; minyak colza untuk makanan; minyak dan lemak untuk makanan; minyak dan lemak untuk makanan, termasuk minyak sawit; minyak dan lemak yang dapat dikonsumsi; minyak dedak padi; minyak dedak padi untuk keperluan kuliner; minyak goreng; minyak hewani untuk keperluan kuliner; minyak hewani untuk makanan; minyak ikan paus untuk keperluan kuliner; minyak ikan paus untuk makanan; minyak ikan yang dapat dimakan untuk keperluan kuliner; minyak infus untuk keperluan kuliner; minyak infus untuk memasak; minyak inti sawit untuk keperluan kuliner; minyak inti sawit untuk makanan; minyak jagung; minyak jagung untuk makanan; minyak jeruk nipis untuk keperluan kuliner; minyak jeruk untuk keperluan kuliner; minyak kacang; minyak kacang kedelai untuk keperluan kuliner; minyak kacang kedelai untuk makanan; minyak kacang kedelai untuk memasak; minyak kacang kemiri; minyak kacang mete; minyak kacang mongongo; minyak kacang pinus; minyak kacang untuk keperluan kuliner; minyak kacang untuk makanan; minyak kedelai [untuk makanan]; minyak kelapa organik untuk digunakan dalam memasak dan persiapan makanan; minyak kelapa organik untuk keperluan kuliner; minyak kelapa untuk makanan; minyak labu pahit; minyak laut yang bisa dimakan untuk keperluan kuliner; minyak lavander untuk keperluan kuliner; minyak lemon untuk keperluan kuliner; minyak lobak; minyak macadamia; minyak mentega; minyak mustard (untuk dimakan); minyak mustard (untuk konsumsi); minyak nabati; minyak nabati untuk bahan makanan; minyak nabati untuk keperluan kuliner; minyak nabati yang berasal dari ikan [selain minyak ikan cod]; minyak pequi (lada); minyak perilla untuk keperluan kuliner; minyak perilla untuk makanan; minyak pistachio; minyak poppyseed untuk keperluan kuliner; minyak rapa untuk makanan; minyak rempah untuk keperluan kuliner; minyak sacha inchi; minyak safflower; minyak sapote; minyak sawit untuk makanan; minyak sayur dicampur; minyak sayur untuk keperluan kuliner; minyak sayur untuk makanan; minyak sayur yang bisa dimakan; minyak serai untuk keperluan kuliner; minyak terhidrogenasi untuk keperluan kuliner; minyak terhidrogenasi untuk makanan; minyak tulang untuk makanan; minyak untuk makanan; minyak wijen; minyak wijen untuk makanan; minyak zaitun extra virgin untuk keperluan kuliner; minyak zaitun extra virgin untuk makanan; minyak zaitun murni; minyak zaitun untuk keperluan kuliner; minyak zaitun untuk makanan; olesan terbuat dari minyak nabati; pasta zaitun; saus minyak zaitun; sayuran yang diawetkan dalam minyak; semprotan memasak berbahan dasar minyak; topping dan isi yang terbuat dari susu gandum, susu berbahan dasar kacang, dan minyak inti kelapa sawit untuk makanan penutup, gula-gula, pastry dan produk roti; topping untuk makanan yang terbuat dari susu gandum, susu berbahan dasar kacang, dan minyak inti kelapa sawit; zaitun (buah), diolah; zaitun diisi dengan almond; zaitun diisi dengan keju feta dalam minyak bunga matahari; zaitun diisi dengan paprika merah; zaitun diisi dengan paprika merah dan almond; zaitun diisi dengan pesto dalam minyak bunga matahari; zaitun olahan, kalengan; zaitun yang diawetkan, dikeringkan dan dimasak; zaitun, diawetkan; zaitun, dimasak; zaitun, kalengan; zaitun, kering; zat lemak untuk pembuatan lemak dan minyak yang bisa dimakan===

---

210 Nomor Permohonan : J222021043404

220 Tanggal Penerimaan : 28/06/2021 08:10:42

320 Prioritas :

730 Nama Pemohon : DIMAS KURNIA EKOPUTRO

Alamat Pemohon : Serut RT.002/RW.021 Kel./Desa Madurejo, Kec. Prambanan, Kab. Sleman, D.I. Yogyakarta, Kabupaten Sleman, DI Yogyakarta, 55572

540 Etiket

740 Nama Kuasa :

Alamat Kuasa :



Tipe Merek : Merek Kata dan Lukisan

Nama Merek : ZGYM CLINIC

566 Arti Bahasa : Tidak Ada Terjemahan

591 Uraian Warna : Putih, Hitam

511 Kelas Barang/Jasa : 35

510 Uraian Barang/Jasa : ===Jasa eceran atau grosiran untuk peralatan olahraga untuk berselancar, papan selancar, tas yang didesain khusus untuk papan selancar, dan tali papan selancar; Jasa eceran dan grosir yang diberikan dalam kaitannya dengan pakaian, alas kaki, tutup kepala, tas, aksesoris mode, barang olahraga; Jasa eceran toko serba ada dan supermarket sehubungan dengan perlengkapan mandi, sediaan-sediaan kebersihan untuk penggunaan pribadi, kosmetik, sediaan-sediaan perawatan kulit, sediaan-sediaan farmasi dan sanitasi, perlengkapan pertolongan pertama, sediaan-sediaan perawatan gigi, sediaan-sediaan perawakan kesehatan untuk perawatan pribadi, gantungan kunci, gembok, alat cukur, alat cukur elektronik, pisau cukur, sikat gigi, sikat gigi elektronik, sisi, spons, bingkai foto, cermin, peralatan dan wadah untuk rumah tangga, pecah-belah, perangkat porselin, kristal dan tembikar, alat makan dan alat makan untuk di meja, perlengkapan audio dan/atau visual dan perangkat periferal, kalkulator, komputer, peranti lunak komputer, peranti keras komputer, kamera, negatif film kamera, perlengkapan pemrosesan data, peralatan untuk merekam, mengirim atau mereproduksi suara atau gambar, pembawa data magnetik, pita video, pita kaset, cakram perekam, pita dan cakram pra-rekam, perhiasan, peralatan horologis dan kronometrik, kertas, karton dan barang-barang terbuat dari kertas dan karton, barang-barang tercetak, buku, majalah, poster, koran, alat tulis, peralatan untuk menulis, kartu bermain, barang-barang terbuat dari kulit dan kulit imitasi, koper dan tas untuk bepergian, koper, payung, tongkat untuk berjalan, kantong dan tas yang tidak termasuk di kelas lain, barang-barang terbuat dari tekstil, pakaian, penutup kepala dan alas kaki, mainan dan alat bermain, perlengkapan senam dan olahraga, makanan dan minuman, makanan yang diawetkan, makanan ringan, kembang gula, minuman beralkohol dan/atau tidak beralkohol, bir; Jasa konsultasi bisnis dalam bidang operasional distributor, orang ke orang, grosir dan layanan penjualan eceran untuk nutrisi dan suplemen diet, kosmetik, minuman, dan sari buah.; Jasa penjualan merchandising produk dalam bidang nutrisi dan sumplemen diet, minuman dan sari buah; Jasa perdagangan dan distributor alat-alat olahraga; Jasa toko ritel online yang menawarkan barang-barang pakaian, sepatu, tutup kepala, alat dan asesoris untuk keperluan olahraga; Jasa toko ritel yang menawarkan barang-barang pakaian, sepatu, tutup kepala, alat dan asesoris olahraga; Layanan penjualan jam tangan dan kacamata hitam (kacamata olahraga dan kacamata) secara eceran atau grosir; Layanan toko ritel yang menampilkan peralatan olahraga selain peralatan golf/peralatan mendaki; Layanan toko ritel, layanan pemesanan eceran online, dan layanan katalog pemesanan melalui pos, di bidang perangkat keras, aksesori rumah didalam dan luar ruangan, barang olahraga, barang pengembangan rumah, dan peralatan rumah tangga; Periklanan, pemasaran, dan promosi barang dan jasa pihak lain dalam kaitannya dengan video game dan olahraga elektronik; Toko alat-alat olahraga; Toko olahraga; iklan promosi produk dan layanan pihak ketiga melalui pengaturan sponsor dan perjanjian lisensi yang berkaitan dengan acara olahraga domestik dan internasional; iklan promosi produk dan layanan pihak ketiga melalui pengaturan sponsor dan perjanjian lisensi yang berkaitan dengan olahraga, musik, dan acara budaya lainnya; internet dan layanan situs belanja ritel online yang menampilkan streaming atau konten audio-visual yang dapat diunduh di bidang berita, hiburan, olahraga, komedi, drama, musik, dan video musik; jasa penjualan produk dibidang nutrisi dan suplemen diet, minuman dan sari buah; jasa promosi penjualan atas barang-barang dan jasa-jasa melalui sponsor untuk olahraga, musik dan hiburan; jasa retail sehubungan dengan penjualan pakaian luar, celana terusan, mantel panjang, celana, parka, petikot, pinafor, ponco (baju selimut), pulover, piyama, sandal, sari, sarung, selendang, syal, kemeja, sepatu, kemeja lengan pendek, shoulder wrap (bungkus bahu), topi mandi, singlet, rok, masker tidur, sandal selop, blus lindung (smok), kaus kaki, jersi olahraga, sepatu olahraga, stoking, jaket yang diisi, jas, pelindung matahari, bretel, baju hangat, baju renang, kaus oblong, topi tinggi, celana panjang, turban, pakaian dalam, celana kolor, celana dalam; jasa retail sehubungan dengan penjualan renda dan bordir, pita dan jalinan pita, button kancing, kait dan mata kait, peniti dan jarum, bunga buatan, karpet, permadani, keset dan bahan anyaman untuk membuat keset, linoleum dan bahan lain untuk menutup lantai, hiasan dinding (non-tekstil), permainan dan alat permainan, perlengkapan senam dan olahraga, dekorasi untuk pohon natal; jasa ritel berkenaan dengan kelebihan stok dari koleksi musim sebelumnya untuk pria, wanita dan anak-anak sehubungan dengan pakaian olahraga, sepatu, koper dan tas bepergian, aksesoris busana, perabotan, penerangan, penutup lantai, peralatan dapur dan peralatan masak, pakaian dalam, perhiasan; jasa ritel, jasa ritel online, jasa grosir dan ritel penjualan melalui pos yang berhubungan dengan penjualan pakaian, alas kaki, tutup kepala, ikat pinggang [pakaian], replika perlengkapan sepak bola, spul untuk sepatu bot sepak bola [sepatu], renda, jalinan pita dan sulaman, dan pita dan simpul pita perlengkapan jahit menjahit, kancing, kait dan mata kait, peniti dan jarum, bunga buatan, hiasan rambut, rambut palsu, pengikat untuk pakaian dan untuk rambut, kancing hias berbentuk lencana, tali sepatu, nomor peserta lomba, retsleting, karpet, permadani, keset dan bahan anyaman untuk membuat keset, linoleum dan bahan lain untuk menutup lantai, matras yoga, permainan, mainan dan alat-alatnya, peralatan video game, alat senam dan olah raga, hiasan untuk pohon Natal, peralatan untuk tinju, peralatan untuk bermain permainan keterampilan, peralatan memanah, pohon Natal tiruan dan dudukan pohon Natal, tas yang disesuaikan untuk membawa alat olah raga, tas yang didesain khusus untuk ski dan papan selancar, tas yang disesuaikan khusus untuk peralatan olah raga, balon, bola, masker baseball, tongkat pemukul untuk olah raga, pelindung badan, perlengkapan binaraga, pelindung dada, permainan kartu, hiasan Natal, permainan komputer, guntingan kertas berwarna yang dihamburkan untuk pesta, alas panah, permainan panah-panahan, pelindung siku (alat olah raga), permainan elektronik, peralatan latihan, kait ikan, barang dan peralatan memancing, alat pancing, pelindung tinju [alat olah raga], peralatan fitnes, sarung tangan untuk sepak bola, sepak bola atau gawang sepak bola, chip permainan, peralatan permainan, permainan yang berhubungan dengan olah raga, sarung tangan khusus disesuaikan untuk keperluan olah raga, jaring gawang, tiang gawang, tas golf dengan atau tanpa roda, karpet golf, peralatan senam dan olah raga, latihan tangan, pelindung tangan yang disesuaikan untuk penggunaan olah raga, pelindung pinggul yang dibuat khusus untuk berolahraga [bagian dari pakaian olah raga], bola tiup untuk olah raga, jalur sepatu roda, pelindung lutut [alat olah raga], pelindung lutut yang disesuaikan untuk digunakan saat berolahraga, pelindung kaki yang disesuaikan untuk olah raga, bantalan tulang kering [alat olah raga], patung militer [mainan], hadiah-hadiah kecil, bantalan kolam, topi pesta dari kertas, mesin untuk latihan fisik, trek plastik, tenda bermain, peralatan tempat bermain, kartu permainan; jasa ritel, jasa ritel online, jasa grosir dan ritel penjualan melalui pos yang berhubungan dengan penjualan sepatu roda, papan layar, pelindung tulang kering untuk penggunaan atletik, bantalan

tulang kering [alat olah raga], papan luncur, papan selancar, papan seluncur salju, ski, sepatu roda, bola snooker dan tongkat snooker, meja snooker, suvenir, tas olah raga, aksesoris dan perlengkapan olah raga, sarung tangan untuk olah raga, sepeda stasioner untuk latihan fisik, pelindung perut [disesuaikan untuk digunakan dalam olah raga tertentu], bahan senar untuk raket olah raga, pita/band penyerap keringat untuk raket, kolam renang [alat bermain], jaring dan tiang tenis, tas termal tenis, tongkat mainan bercahaya, patung miniatur mainan, truk mainan, peralatan latihan yang digunakan berkaitan dengan sepak bola, peluit, pelindung pergelangan tangan yang digunakan atletik, daging, ikan, unggas dan binatang buruan, ekstrak daging, buah dan sayuran yang diawetkan, dibekukan, dikeringkan dan dimasak, jeli, selai, saus buah, telur, susu, keju, mentega, yoghurt dan produk susu lainnya, minyak dan lemak untuk makanan, keripik kentang, makanan yang telah diolah, sediaan protein dalam bentuk batangan untuk konsumsi manusia, makanan ringan berbentuk batang [bahan makanan], kopi, teh, kokoa dan kopi buatan, beras, pasta dan mie, tapioka dan sagu, tepung dan sediaan terbuat dari sereal, roti, kue dan gula-gula, cokelat, es krim, sorbet dan es yang dapat dimakan lainnya, gula, madu, sirup, ragi, bubuk pengembang, garam, bumbu, rempah-rempah, tumbuh-tumbuhan (herba) yang diawetkan, cuka, saus dan bumbu lainnya, es (air beku), makanan berenergi berbentuk batang, bubuk instan untuk membuat minuman beraroma, bubuk untuk membuat minuman, makanan sereal protein berbentuk batang, makanan ringan protein berbentuk batang, makanan ringan berbentuk batang (bahan makanan), makanan ringan, produk pertanian, akuakultur, hortikultura dan kehutanan yang belum diolah dan mentah, biji-bijian dan padi-padian yang belum diolah dan mentah, buah dan sayuran segar, tumbuh-tumbuhan (herba) segar , tanaman dan bunga alami, umbi-umbian, bibit dan benih untuk ditanam, hewan hidup, bahan makanan dan minuman untuk hewan, malt, bir, minuman tidak mengandung alkohol, air mineral dan air soda, minuman buah dan jus buah, sirup dan sediaan tidak mengandung alkohol lainnya untuk membuat minuman, minuman untuk membantu melangsingkan tubuh [bukan untuk keperluan medis], cordial, minuman energi, minuman energi yang mengandung kafein, minuman energi untuk olahragawan dan atlet, minuman berkarbonasi yang beraroma, minuman isotonik [bukan untuk keperluan medis], sediaan untuk membuat minuman tidak mengandung alkohol, seltzer [minuman], shandy, sorbet [minuman], minuman olah raga, minuman beralkohol, sediaan alkohol untuk membuat minuman, tembakau dan pengganti tembakau, rokok dan cerutu, rokok elektronik dan vaporizer oral untuk perokok , barang-barang keperluan perokok, korek api; jasa-jasa grosir terkait kosmetik-kosmetik, sabun-sabun, parfum-parfum, perhiasan-perhiasan, alat tulis, produk-produk kertas, stiker tato, kulit dan imitasi kulit, tas-tas bepergian, tas-tas tangan, dompet-dompet, dompet, tempat kunci, peralatan rumah tangga dan dapur, barang-barang tekstil, pakaian, alas kaki, tutup kepala, pakaian dalam, pakaian renang, syal, lencana-lencana untuk dipakai, hiasan untuk rambut, permainan, mainan, barang-barang mainan (playthings) atau untuk bermain dan barang olahraga; jasa-jasa ritel dan grosir online terkait kosmetik-kosmetik, sabun-sabun, parfum-parfum, perhiasan-perhiasan, alat tulis, produk-produk kertas, stiker tattoo, kulit dan imitasi kulit, tas-tas bepergian, tas-tas tangan, dompet-dompet, dompet, tempat kunci, peralatan rumah tangga dan dapur, barang-barang tekstil, pakaian, alas kaki, tutup kepala, pakaian dalam, pakaian renang, syal, lencana-lencana untuk dipakai, hiasan untuk rambut, permainan, mainan, barang-barang mainan (playthings) atau untuk bermain dan barang olahraga; jasa-jasa ritel dan grosir yang disediakan melalui perangkat lunak yang dapat diunduh termasuk aplikasi seluler terkait kosmetik-kosmetik, sabun-sabun, parfum-parfum, perhiasan-perhiasan, alat tulis, produk-produk kertas, stiker tato, kulit dan imitasi kulit, tas-tas bepergian, tas-tas tangan, dompet-dompet, dompet, tempat kunci, peralatan rumah tangga dan dapur, barang-barang tekstil, pakaian, alas kaki, tutup kepala, pakaian dalam, pakaian renang, syal, lencana-lencana untuk dipakai, hiasan untuk rambut, permainan, mainan, barang-barang mainan (playthings) atau untuk bermain dan barang olahraga; jasa-jasa toko ritel terkait kosmetik-kosmetik, sabun-sabun, parfum-parfum, perhiasan-perhiasan, alat tulis, produk-produk kertas, stiker tato, kulit dan imitasi kulit, tas-tas bepergian, tas-tas tangan, dompet-dompet, dompet, tempat kunci, peralatan rumah tangga dan dapur, barang-barang tekstil, pakaian, alas kaki, tutup kepala, pakaian dalam, pakaian renang, syal, lencana-lencana untuk dipakai, hiasan untuk rambut, permainan, mainan, barang-barang mainan (playthings) atau untuk bermain dan barang olahraga; kompilasi dan sistemisasi informasi di dalam database komputer interaktif dalam bidang makanan, masakan, instruksi memasak, memanggang, resep untuk makanan dan minuman, tips dan teknik memasak, ulasan, anggur, minuman, nutrisi, penurunan berat badan, diet, cara makan dalam rangka menjaga berat badan dan mengurangi berat badan, rencana diet, perencanaan makan, perencanaan menu, rekomendasi menu, makan, hiburan, resep, peralatan dapur, peralatan memasak dan aksesoris memasak; layanan eceran atau grosir untuk barang olahraga; layanan grosir untuk artikel olahraga; layanan grosir untuk peralatan olahraga; layanan grosir yang berkaitan dengan artikel olahraga; layanan grosir yang berkaitan dengan barang olahraga; layanan grosir yang berkaitan dengan peralatan olahraga; layanan iklan dan manajemen untuk penjualan gelas, kotak makan siang dan wadah makanan, pakaian, tutup kepala yaitu, kemeja (dengan atau tanpa kerah dan/atau lengan), celana (celana pendek atau panjang), rok, gaun, kaus kaki, jaket (dengan atau tanpa tudung), sapu tangan, pita, topi (hats), topi (caps), visor, sepatu, sandal dan sandal selop, permainan, mainan dan alat permainan, alat olahraga, dekorasi, mainan figur yang dapat dikoleksi, boneka, mainan mekanik, mainan mewah, mainan boneka, mainan tokoh aksi, jam tangan mainan; layanan penjualan eceran (atau grosir) dan layanan penjualan ritel yang disediakan pada media (internet), seluler, nirkabel atau jarak jauh yang terhubung (belanja korespondensi, belanja rumah) media untuk pakaian, aksesoris pakaian, sepatu, aksesoris untuk sepatu, topi, produk dan aksesoris optik, barang dan perlengkapan olahraga, tas olahraga serbaguna, barang dan aksesoris olahraga dan kebugaran; pengelompokan atas nama pihak ketiga dari berbagai produk (tidak termasuk transportasi mereka) yaitu pakaian, aksesoris pakaian, sepatu, aksesoris untuk sepatu, topi, produk dan aksesoris optik, barang dan peralatan olahraga, tas olahraga serbaguna, barang olahraga dan kebugaran dan aksesoris, memungkinkan pelanggan untuk melihat dan membelinya secara praktis; layanan periklanan dan manajeman untuk penjualan dari tempat minuman, kotak makan siang dan wadah makanan, pakaian, penutup kepala, kemeja, kemeja berkerah, kemeja lengan panjang, t-shirt lengan pendek, celana, celana pendek, celana panjang, rok, gaun, kaos kaki, jaket, jaket berkerudung, topi-topi, topi dengan lidah yang menonjol berfungsi untuk melindungi dari sinar matahari (pakaian), sepatu, sandal, game, mainan dan mainan, artikel olahraga, dekorasi, tokoh mainan koleksi, boneka, mainan mekanik, boneka mainan berkarakter, boneka mainan, mainan action figure, jam tangan mainan; layanan rekrutmen olahraga untuk atlet sekolah menengah; layanan ritel atau layanan grosiran untuk peralatan olahraga; layanan ritel disediakan oleh toko barang olahraga; layanan ritel untuk artikel olahraga; layanan ritel untuk peralatan olahraga; layanan ritel yang berkaitan dengan artikel olahraga; layanan ritel yang berkaitan dengan barang olahraga; layanan ritel yang berkaitan dengan peralatan olahraga; layanan toko grosir menampilkan mantel (kecuali pakaian untuk penggunaan eksklusif untuk olahraga dan pakaian tradisional Korea); layanan toko grosir menampilkan peralatan olahraga; layanan toko grosir online yang menampilkan artikel olahraga; layanan toko grosir online yang menampilkan peralatan olahraga; layanan toko grosir yang menampilkan artikel olahraga; layanan toko ritel dan layanan toko ritel online yang menampilkan pakaian, alas kaki, tutup kepala, artikel olahraga, alat tulis, alat untuk merekam, transmisi dan reproduksi suara dan gambar, buku, koran, majalah, publikasi, permainan video, mainan, boneka, lencana semua jenis, gantungan kunci, tiket, jam tangan dan perhiasan, tas, koper, tas kerja, payung, bendera dan panji-panji, minuman beralkohol dan non-alkohol, gula-gula, produk hiburan dan pendidikan interaktif, disk kompak interaktif, CD-ROM dan permainan

komputer, dapat diunduh aplikasi seluler, dan program komputer; layanan toko ritel di bidang hiburan yang menampilkan film, program televisi, acara olahraga, karya musik, dan karya audio dan audiovisual, yang disediakan melalui jaringan Internet dan jaringan komputer, serta jaringan elektronik dan komunikasi lainnya; layanan toko ritel menampilkan peralatan olahraga; layanan toko ritel online yang menampilkan artikel olahraga; layanan toko ritel online yang menampilkan peralatan olahraga; layanan toko ritel yang menampilkan artikel olahraga; manajemen bisnis orang-orang olahraga; memelihara daftar memorabilia olahraga dan karya seni; mempromosikan barang dan jasa orang lain dengan mengatur sponsor untuk mengafiliasi barang dan jasa mereka dengan kegiatan olahraga; mempromosikan barang dan jasa orang lain dengan mengatur sponsor untuk mengafiliasi barang dan jasa mereka dengan kompetisi olahraga; mengorganisasikan pameran dan pengujian barang-barang olahraga untuk keperluan komersial atau iklan; penyatuan pada satu tempat untuk pakaian, pakaian olahraga, sepatu, koper dan tas bepergian, aksesori busana, perabotan, penerangan, penutup lantai, peralatan dapur dan peralatan masak, pakaian dalam dan perhiasan, sehingga memungkinkan pelanggan untuk dengan mudah melihat dan membeli barang-barang tersebut; promosi barang dan jasa dianggap sebagai sponsor untuk acara olahraga; promosi barang dan jasa melalui sponsor acara olahraga; promosi barang dan jasa melalui sponsor acara olahraga internasional; promosi kompetisi dan acara olahraga; sponsor promosi acara olahraga; sponsor promosi acara olahraga elektronik, kompetisi, dan turnamen; sponsor promosi acara olahraga motor; sponsor promosi atlet olahraga; sponsor promosi liga olahraga; sponsor promosi tim olahraga===

210	Nomor Permohonan	:	JID2021043405	540 Etiket
220	Tanggal Penerimaan	:	28/06/2021 08:18:34	
320	Prioritas	:		
730	Nama Pemohon	:	Ardianto Suryo Saputro	
	Alamat Pemohon	:	Jalan Veteran No. 40, RT. 007 RW. 007, Kelurahan Mugasari, Kecamatan Semarang Selatan, Kota Semarang, Jawa Tengah, 50249., Kota Semarang, Jawa Tengah, 50249	
740	Nama Kuasa	:	Anggi Avianica Putri S.E.	
	Alamat Kuasa	:	Jalan Griya Pratama III Blok IV No. 14, Kelurahan Pegangsaan Dua, Kecamatan Kelapa Gading, Kota Jakarta Utara, Daerah Khusus Ibukota Jakarta, 14250.	
	Tipe Merek	:	Merek Kata dan Lukisan	
	Nama Merek	:	laundrysemarang.com	
566	Arti Bahasa	:	Tidak Ada Terjemahan	
591	Uraian Warna	:	Oranye, Hitam, Putih	
511	Kelas Barang/Jasa	:	37	
510	Uraian Barang/Jasa	:	===Bengkel kendaraan pencucian kendaraan; Jasa binatu; Jasa instalasi kamar kecil, perlengkapan dan peralatan dapur dan cucian; Jasa laundry sepatu, jasa cuci sepatu, reparasi dan restorasi sepatu; Jasa membersihkan sofa; Jasa membersihkan tempat tidur; Jasa pembersihan dompet; Jasa pembersihan helm; Jasa pembersihan pakaian; Jasa pembersihan sepatu; Jasa pembersihan tas; Jasa pembersihan topi; Jasa pencucian gorden; Jasa pencucian kendaraan; Jasa perbaikan dan pembersihan permata dan perhiasan; Jasa service tas dan sepatu; Membersihkan kasur bayi; Membersihkan kereta bayi; Mencuci boneka; Mencuci helm; Mencuci pendingin udara; Pembersihan bangunan (bagian dalam) dan pembersihan gedung (bagian luar) Informasi konstruksi; Pembersihan karpet dan permadani; Pembersihan permukaan eksterior bangunan; Pemeliharaan peralatan industri, yaitu tangki, kapal, perpipaan, penukar panas, menara vakum, kolom penyulingan, dan layanan pembersihan reaktor; Perawatan, perbaikan dan pencucian kendaraan; Perbaikan, pengoperasian dan pemeliharaan atas instalasi dan peralatan sanitasi, yaitu, unit bangku toilet dangan alat pembersih kebocoran dengan air hangat, bejana kakus, bidet, urinal, bak mandi, instalasi mandi berendam, instalasi mandi pancuran, wastafel tangan [bagian dari instalasi sanitasi], keran, mandi pancuran, pemanas air listrik, alat pengering tangan listrik untuk kamar mandi, dispenser sabun otomatis dan memberikan informasi yang berkaitan dengan itu; Reparasi pakaian [memperbaiki pakaian]; binatu swalayan; cuci kering; jasa kebersihan dalam sifat mengumpulkan sampah, selain transportasi; jasa konstruksi, pemeliharaan, pembersihan dan perbaikan; jasa konstruksi, yaitu, pembersihan lokasi; jasa konsultasi nasehat pembersihan; jasa menggambar/melukis pada sepatu; jasa pembersih salju; jasa pembersihan industri; jasa pembersihan industri dan komersial; jasa pembersihan jendela interior dan eksterior; kain pelapis; keramas karpet; layanan cuci tekanan; layanan kebersihan; layanan kebersihan domestik; layanan pembersih kolam renang; layanan pembersihan TKP; layanan pembersihan saluran air; layanan pembersihan saluran udara; layanan perbaikan permadani dengan menenun untuk orang lain; layanan perbaikan sepatu; melayani, membersihkan dan memperbaiki peralatan kimia; memberikan informasi terkait dengan pengepresan pakaian; memberikan informasi terkait layanan pembersihan bak mandi dan bak mandi; memberikan informasi terkait layanan pembersihan jalan; memberikan informasi terkait layanan pembersihan jendela; memberikan informasi terkait layanan pembersihan tangki penyimpanan; memberikan informasi terkait layanan pembersihan tangki septik; memberikan informasi terkait layanan pencucian; memberikan informasi terkait layanan perbaikan pakaian; memberikan informasi terkait pembersihan gedung; memberikan informasi terkait pembersihan karpet dan permadani; memberikan informasi terkait penyewaan alat cuci mobil; memberikan informasi terkait penyewaan mesin cuci listrik; memberikan informasi terkait penyewaan mesin pembersih lantai; memberikan informasi terkait perawatan, pembersihan, dan perbaikan bulu; memberikan informasi terkait perbaikan sepatu; memberikan informasi yang berkaitan dengan pembersihan eksterior bangunan; memberikan informasi yang berkaitan dengan perbaikan atau pemeliharaan instalasi cuci kendaraan; memberikan informasi yang berkaitan dengan perbaikan atau pemeliharaan mesin dan peralatan tekstil; memberikan informasi yang berkaitan dengan perbaikan atau perawatan mesin cuci industri; memberikan informasi yang berkaitan dengan perbaikan atau perawatan mesin dan instrumen untuk membuat sepatu; memberikan informasi yang berkaitan dengan perbaikan atau perawatan mesin pembersih lantai yang digerakkan oleh tenaga; memberikan informasi yang berkaitan dengan perbaikan atau perawatan mesin pencuci piring industri; memberikan informasi yang berkaitan dengan perbaikan tas atau kantong; membersihkan bangunan; membersihkan daerah perkotaan; membersihkan dan membersihkan selokan; membersihkan dan memperbaiki bulu; membersihkan eksterior bangunan; membersihkan eksterior bangunan dan memberikan informasi yang berkaitan dengannya; membersihkan fasad; membersihkan jendela; membersihkan jendela dan memberikan informasi yang

berkaitan dengannya; membersihkan karpet; membersihkan karpet dan permadani; membersihkan karpet dan permadani, dan memberikan informasi yang berkaitan dengannya; membersihkan lantai; membersihkan mobil; membersihkan pakaian; membersihkan penutup lantai; membersihkan permukaan lantai; membersihkan pesawat terbang; membersihkan popok; membersihkan rumah; membersihkan rumah tinggal; membersihkan stand pameran; membersihkan tangki penyimpanan; membersihkan tangki penyimpanan dan memberikan informasi yang berkaitan dengannya; membersihkan tekstil; membersihkan tempat sebelum dan sesudah acara; memperbaiki pakaian dan memberikan informasi yang berkaitan dengannya; mencuci dan memberikan informasi yang berkaitan dengannya; mencuci dan membersihkan kendaraan; mencuci kain; mencuci kain, pakaian, kain, linen dan tekstil; mencuci kendaraan; mencuci linen; mencuci mobil; mencuci pakaian; mencuci pesawat terbang; mencuci tekstil; mencuci, menyetrika, menghaluskan dan memperbaiki barang-barang tekstil untuk digunakan kembali; menekan kain; menekan pakaian; menekan pakaian dan memberikan informasi yang berkaitan dengannya; menekan tekstil; menyediakan fasilitas cuci dan pengeringan; menyetrika kain; menyetrika pakaian; menyetrika tekstil; peletakan karpet; pemasangan alat pendingin udara untuk digunakan di kamar bersih; pemasangan peralatan binatu dan dapur; pemasangan sistem kamar bersih; pemasangan sistem kontrol lingkungan untuk kamar bersih; pemasangan, perawatan dan perbaikan mesin pembersih; pemasangan, perbaikan dan pemeliharaan fasilitas dan peralatan kamar bersih; pembersih dan cuci mobil; pembersih karpet; pembersihan area umum; pembersihan bahan pengemasan, pengemasan wadah dan palet pengangkut; pembersihan bak mandi dan bak mandi; pembersihan bak mandi dan bak mandi dan menyediakan informasi yang berkaitan dengannya; pembersihan bangunan [interior]; pembersihan bangunan [permukaan luar]; pembersihan bangunan, situs industri dan situs bangunan; pembersihan dan perbaikan boiler; pembersihan dan perbaikan kulit; pembersihan eksterior dan interior pesawat; pembersihan gedung kantor dan tempat komersial; pembersihan instrumen dan peralatan bedah; pembersihan interior bangunan; pembersihan interior dan eksterior bangunan; pembersihan jalan; pembersihan jalan dan memberikan informasi yang berkaitan dengannya; pembersihan kendaraan; pembersihan mobil; pembersihan permukaan yang abrasif; pembersihan properti perumahan dan komersial; pembersihan tangki septik; pembersihan tangki septik dan memberikan informasi yang berkaitan dengannya; pembersihan tempat industri; pembuangan limbah (pembersihan); pembuangan limbah medis untuk orang lain [layanan kebersihan]; pembuangan limbah menjadi layanan kebersihan [layanan remediasi lingkungan]; pemeliharaan dan pembersihan peralatan pertambangan; pemeliharaan instalasi cuci kendaraan; pemeliharaan, perbaikan dan pembersihan peralatan dan mesin untuk pembuatan semi-konduktor; pencucian; pencucian dan disinfektan linen; pencucian kain; pencucian kain, pakaian, kain, linen dan tekstil; pencucian kendaraan bermotor; pencucian mobil; pencucian pakaian; pencucian popok bayi; pencucian tekstil; pengepres kain, pakaian, kain dan tekstil; pengisian bahan bakar, cuci, pembersihan, perawatan dan perbaikan kendaraan; penyediaan fasilitas binatu; penyediaan informasi, saran dan konsultasi terkait pembersihan; penyewaan alat cuci mobil; penyewaan alat cuci mobil dan memberikan informasi yang berkaitan dengannya; penyewaan alat pembersih; penyewaan instalasi cuci mobil; penyewaan mesin cuci binatu; penyewaan mesin cuci listrik; penyewaan mesin cuci listrik dan memberikan informasi yang berkaitan dengannya; penyewaan mesin cuci pakaian; penyewaan mesin pembersih; penyewaan mesin pembersih lantai; penyewaan mesin pembersih lantai dan memberikan informasi yang berkaitan dengannya; penyewaan mesin pencuci piring; penyewaan mesin pencuci piring untuk keperluan industri; penyewaan mesin pencuci piring untuk keperluan rumah tangga; penyewaan mesin pencuci piring untuk restoran; penyewaan pengering binatu; penyewaan pengering spin untuk pakaian; penyewaan peralatan kebersihan; perawatan bulu, pembersihan dan perbaikan; perawatan, pembersihan dan perbaikan kulit; perbaikan atau pemeliharaan instalasi cuci kendaraan; perbaikan atau pemeliharaan instalasi cuci kendaraan dan memberikan informasi yang berkaitan dengannya; perbaikan atau pemeliharaan mesin cuci listrik; perbaikan atau pemeliharaan mesin dan instrumen pembuat sepatu; perbaikan atau pemeliharaan mesin pencuci piring; perbaikan atau perawatan mesin cuci industri; perbaikan atau perawatan mesin cuci industri dan memberikan informasi yang berkaitan dengannya; perbaikan atau perawatan mesin dan instrumen untuk membuat sepatu; perbaikan atau perawatan mesin dan peralatan tekstil; perbaikan atau perawatan mesin dan peralatan tekstil dan memberikan informasi yang berkaitan dengannya; perbaikan atau perawatan mesin pembersih lantai yang digerakkan oleh tenaga; perbaikan atau perawatan mesin pembersih lantai yang digerakkan oleh tenaga dan memberikan informasi yang berkaitan dengannya; perbaikan atau perawatan mesin pencuci piring industri; perbaikan atau perawatan mesin pencuci piring industri dan memberikan informasi yang berkaitan dengannya; perbaikan dan pembersihan palet dan wadah pengangkut; perbaikan dan pemeliharaan barang tekstil; perbaikan dan pemeliharaan pakaian; perbaikan instalasi cuci kendaraan; perbaikan pakaian; perbaikan pakaian dan memberikan informasi yang berkaitan dengannya; perbaikan permadani untuk orang lain; perbaikan sepatu; perbaikan sepatu dan memberikan informasi yang berkaitan dengannya; perbaikan sepatu, tas dan ikat pinggang; perbaikan tas atau kantong; perbaikan tas atau kantong dan memberikan informasi yang berkaitan dengannya; perbaikan topi; perbaikan, pemeliharaan, servis, pembongkaran, pembangunan kembali dan pembersihan mesin kendaraan dan bagian-bagiannya; perbaikan, pemeliharaan, servis, pembongkaran, pembangunan kembali, pembersihan dan pernis kendaraan dan bagian-bagiannya; pompa septik memompa dan membersihkan; renovasi pakaian; restorasi topi; sepatu bersinar; setrika dari kain; setrika linen===

210	Nomor Permohonan	:	DID2021043406
220	Tanggal Penerimaan	:	28/06/2021 08:22:52
320	Prioritas	:	
730	Nama Pemohon	:	Ryndha Febrinagani
	Alamat Pemohon	:	Jalan Pasar Cikarang No. 46, RT. 002 RW. 007, Desa Cikarang Kota, Kecamatan Cikarang Utara, Kabupaten Bekasi, Jawa Barat, 17530., Kabupaten Bekasi, Jawa Barat, 17530
740	Nama Kuasa	:	Anggi Avianica Putri S.E.
	Alamat Kuasa	:	Jalan Griya Pratama III Blok IV No. 14, Kelurahan Pegangsaan Dua, Kecamatan Kelapa Gading, Kota Jakarta Utara, Daerah Khusus Ibukota Jakarta, 14250.
	Tipe Merek	:	Merek Kata dan Lukisan
	Nama Merek	:	DERMAPLUS YOO & MI
566	Arti Bahasa	:	Tidak Ada Terjemahan
591	Uraian Warna	:	Hitam, Putih

540 Etiket



511 Kelas Barang/Jasa : 3

510 Uraian Barang/Jasa : ===Air penyegar wajah (untuk keperluan kosmetik); Bahan kimia sebagai komponen dari krim , losion atau kosmetik; Bahan nabati / tumbuhan sebagai komponen dari krim , losion , atau kosmetik.; Bahan pengawet kulit (pengkilat); Bahan-bahan perawatan pribadi dan kecantikan, yaitu, tubuh, wajah, mata, krim pembersih tangan, busa, pelembab, losion, gel, scrub, minyak, bedak, penyegar, toner, astringen, balsem, masker pelembab, sabun batangan yang tidak mengandung obat; Bahan-bahan untuk perawatan rambut, yaitu, sampo, kondisioner, pembilas yang berbentuk krim (creme rinse), penataan rambut glasir, semprotan, mousse, gel; Balsem kecantikan; Barang kosmetik untuk mandi; Barang-barang kosmetik yaitu minyak rambut, minyak wangi, bedak wangil, bedak muka, bedak bayi, krim muka, krim kulit, cat alis, cat alis, cat kkuku, cat bibir, obat kriting rambut cat rambut,bedak dasar, shampoo,wangi-wangian, minyak-minyak sari kosmetik, bahan pemelihara gigi, tepal gigi, sabun wangi, sabun cuci, sabun krim detergent dan detergent bubuk .; Bedak muka putih untuk keperluan kosmetik; Bedak padat untuk rias wajah; Bedak padat untuk wajah; Bedak wajah berupa kertas yang dilapisi bubuk; Bedak wajah untuk keperluan kosmetik; Busa (kosmetik) [Mousse]; Busa pencuci wajah; Cairan untuk rambut (kosmetik); Ekstrak herbal topikal untuk digunakan sebagai kosmetik; Esensi untuk keperluan kosmetik; Gel jerawat (kosmetik); Gel kulit untuk penggunaan kosmetik; Gel pelangsing (kosmetik); Gel pelembab kulit; Gel pembersih kulit; Gel untuk dipakai setelah bercukur untuk keperluan kosmetik; Gel untuk keperluan kosmetik; Gel, minyak, krim, losion, dan semprotan pembersih; Highlighter bubuk (kosmetik); Highlighter cair (kosmetik); Highlighter krim (kosmetik); Highlighter kulit (kosmetik); Highlighter wajah kosmetik; Home Peeling wajah; Hyaluronic serum; Kain, tisu atau penyeka yang diresapi sediaan kosmetik; Kapas wajah untuk kosmetik; Korektor warna bibir; Kosmetik dasar rias, termasuk pembersih kulit, toner kulit, losion kulit, krim kulit, serum wajah non-obat, tisu wajah dan pelembab wajah.; Kosmetik fungsional; Kosmetik menggunakan bahan alami; Kosmetik perpaduan dari powder dan liquid foundation (cushion); Kosmetik untuk manusia; Kosmetik untuk perawatan kulit dan rambut; Kosmetik yaitu bedak padat, bedak bubuk, lipstik, pensil alis dan eyeliner; Kosmetik, yaitu sediaan untuk menghilangkan atau mengurangi garis-garis kulit halus di sekitar kening dan mata (glabellar), keriput di wajah, ketidaksimetrisan dan kekurangan dan masalah kulit manusia; Kotak perlengkapan kosmetik terisi; Krim Badan area sensitif (kosmetik); Krim balm cacat; Krim bernutrisi; Krim creambath; Krim dan losion perawatan kulit yang tidak mengandung obat; Krim dan minyak untuk berjemur; Krim flek (kosmetik); Krim kulit berminyak; Krim kulit daerah sensitif (kosmetik); Krim kulit kering (kosmetik); Krim kulit sensitif (kosmetik); Krim leher; Krim lulur badan [Cream-body scrub] kosmetik; Krim mandi untuk bayi; Krim mata; Krim matahari (bukan untuk pengunaan pengobatan); Krim matahari (tidak untuk penggunaan medis); Krim pelembab; Krim pelembab kulit beraroma; Krim pelindung sinar UV; Krim pelurusan rambut; Krim pembersih (kosmetik); Krim pemutih kulit untuk keperluan kosmetik; Krim pencuci tangan; Krim rambut; Krim sabun yang tidak mengandung obat untuk digunakan dalam mencuci; Krim tabir surya; Krim untuk bercukur; Krim untuk keperluan kosmetik; Krim untuk mandi; Krim untuk mengencangkan kulit; Krim untuk menggelapkan rambut; Krim untuk pemutih kulit; Krim untuk pijat; Krim untuk tumit; Krim untuk vagina yang tidak mengandung obat; Krim wajah; Krim wajah (kosmetik); Krim wajah dan kulit; Krim wajah untuk digunakan sebagai kosmetik; Krim yang tidak mengandung obat untuk mata dan area di sekitar mata; Krim, gel, lotion, susu dan pelembab setelah matahari; Krim, minyak, losion dan busa cukur; Krim, minyak, losion dan busa stelah bercukur; Larutan pembersih muka; Lembaran kertas yang diresapi dengan losion deodoran untuk kulit dan bedak untuk tubuh (tidak mengandung obat); Lembaran kertas yang diresapi dengan pembersih wajah untuk keperluan merias diri; Linen untuk menghilangkan minyak wajah; Lip tint (pewarna bibir); Losion Pengelupasan Kulit; Losion anti-penuaan; Losion bernutrisi untuk wajah; Losion dan serum; Losion pelembab (kosmetik); Losion pemutih kulit untuk keperluan kosmetik; Losion pengelupasan untuk keperluan kosmetik; Losion perawatan kulit; Losion pijat wajah; Losion susu untuk membersihkan wajah; Losion untuk dipakai setelah bercukur untuk keperluan kosmetik; Losion untuk wajah; Lotion daerah sensitif (kosmetik); Lotion flek (kosmetik); Lotion kulit kering (kosmetik); Lotion perawatan kulit dan preparat anti penuaan; Make up remover krim; Maker wajah (Kosmetik); Malam untuk kulit; Masker (kosmetik); Masker Wajah; Masker kecantikan untuk tangan; Masker pelembab kulit; Masker pemutih kulit untuk keperluan kosmetik; Masker perawatan [kaki]; Masker perawatan [tangan]; Masker untuk kebersihan daerah kewanitaan; Masker untuk kulit sebagai penggunaan kosmetik; Masker untuk tubuh sebagai penggunaan kosmetik; Masker wajah (kosmetik); Masker wajah arang; Masker wajah pembersih pori-pori; Masker wajah pembersihan mendalam; Masker wajah untuk kuli berminyak; Masker wajah yang dipakai saat tidur; Minyak untuk mandi berendam untuk keperluan kosmetik; Minyak yang mudah menguap (Kosmetik); Minyak, krim dan losion untuk kulit; Minyak, krim, losion, gel, dan semprotan kosmetik; Minyak, losion dan krem untuk badan dan kulit; Paket masker untuk keperluan kosmetik; Pelembab (kosmetik); Pelembab Leher (kosmetik); Pelembab [Moisturizer] kosmetik; Pelembab anti penuaan yang digunakan sebagai kosmetik; Pelembab kulit sensitif; Pelembab mata untuk penggunaan kosmetik; Pembersih Wajah [Cleanser]; Pembersih anti-penuaan; Pembersih kulit non medis; Pembersih wajah; Pembersih wajah (kosmetik); Pemerah bibir; Pemerah pipi berbentuk bubuk; Pemerah pipi dalam bentuk bedak; Pengawet kulit (poles); Pensil highlighter (kosmetik); Pensil untuk bibir; Penyeka sekali pakai yang diresapi dengan sediaan membersihkan dan kosmetik, penyeka kosmetik yang sudah dilembabkan; Perangkat dan set hadiah yang berisi produk dan sediaan perawatan kulit dan perawatan tubuh; Perawatan anti-penuaan; Perona Pipi; Pewangi badan (kosmetik); Pewarna bibir dengan ketahanan yang lebih lama; Pomade bibir; Produk kecantikan dan perawatan kulit tanpa obat; Produk kosmetik; Produk kosmetik dan perawatan kulit; Produk kosmetik untuk perawatan kulit; Produk non-obat untuk perawatan kulit; Produk perawatan kecantikan; Produk perawatan kulit; Produk perawatan kulit dalam bentuk semprotan; Produk perawatan kulit dan kecantikan non-obat; Produk perawatan kulit untuk penggunaan pribadi, yaitu, pelembab wajah, mata, dan bibir; Produk perawatan kulit yang mengandung ektrak batu permata (kosmetik); Produk perawatan kulit, yaitu serum kulit non-obat, pembersih kulit, krim kulit; Produk perawatan pribadi, yaitu, sediaan pembersih kulit dan badan; Produk-produk makeup, seperti, makeup mata, penghapus makeup mata, pensil mata, perona mata, eyeliner, maskara, bedak wajah, alas bedak dan alas bedak cair, perona wajah berbentuk krim, cairan atau bubuk, lipstik dan pensil untuk bibir, cat kuku, penghapus cat kuku; Ramuan kosmetik untuk mandi; Sabun Kecantikan (kosmetik); Sabun cair wajah; Sabun kosmetik; Sabun pengelupasan untuk keperluan kosmetik; Sabun untuk muka; Scrub bibir; Scrub untuk keperluan kosmetik; Scrub wajah [facial scrub] kosmetik; Sediaan Pembersih Kulit (kosmetik); Sediaan buatan untuk proses mencoklatkan kulit; Sediaan dasar untuk tata rias wajah; Sediaan eksfoliasi untuk kulit; Sediaan kecantikan; Sediaan kecantikan tanpa obat; Sediaan kosmetik perawatan bibir; Sediaan kosmetik seperti semprotan tangan, gel tangan, larutan tangan, pelembab, lotion, toner & astringen, larutan alkohol, sabun mandi dalam bentuk cair, bentuk batangan & bubuk, krim, sediaan deodoran dan anti-keringat.; Sediaan kosmetik untuk bibir; Sediaan kosmetik untuk kebersihan dan perawatan kecantikan; Sediaan kosmetik untuk kulit wajah; Sediaan kosmetik untuk mandi dan mandi pancuran (shower); Sediaan kosmetik untuk perawatan pribadi, yaitu kultur mikroorganisme tidak hidup; Sediaan kosmetik yang digunakan untuk pengelupasan sel-sel kulit mati di wajah; Sediaan kosmetik, yakni lotion untuk mengencangkan kulit; Sediaan minyak panas (kosmetik); Sediaan pelembab untuk kulit; Sediaan pembersih badan dan kosmetik; Sediaan perawatan kulit dan kosmetik; Sediaan perawatan kulit non-obat, yaitu, krim, lotion, gel, toner, pembersih dan pengelupas sel kulit; Sediaan perawatan kulit

non-obat, yaitu, lotion; Sediaan perawatan kulit, yaitu, balsem untuk tubuh; Sediaan perawatan matahari untuk kulit dan untuk rambut; Sediaan perawatan wajah; Sediaan tabir surya kosmetik; Sediaan tata rias wajah; Sediaan toning untuk bibir; Sediaan untuk membersihkan kulit (tidak mengandung obat); Sediaan untuk mencoklatkan kulit; Sediaan untuk menghilangkan bulu (kosmetik); Sediaan untuk perawatan kulit bayi; Sediaan wajah; Sediaan-sediaan antibakteri untuk membersihkan kulit; Sediaan-sediaan dan losion untuk perawatan kulit dan rambut, tidak mengandung obat; Sediaan-sediaan kosmetik untuk perawatan kulit; Sediaan-sediaan perawatan kulit non-medis, yaitu, krim wajah, krim mata, pembersih wajah, losion dan minyak, losion untuk tubuh, pelembab dan penyegar kulit, gel, pembersih, dan masker untuk digunakan pada wajah dan tubuh, krim pencukur; Sediaan-sediaan pewarna bibir; Semprotan pelembab wajah; Semprotan pelembab wajah (kosmetik); Serum Kulit Dengan Asam Hialuronat; Serum Mata (kosmetik); Serum Peremajaan Kulit; Serum anti-penuaan untuk keperluan kosmetik; Serum bibir; Serum bulu mata; Serum jerawat; Serum kecantikan (kosmetik); Serum kulit berbasis hemp; Serum leher (kosmetik); Serum pencerah (kosmetik); Serum pengencang kulit; Serum rambut; Serum untuk keperluan kosmetik; Sipat (Kosmetik); Spray wajah (kosmetik); Strip perban pelembab untuk kulit di sekitar mata; Strip untuk pori-pori kulit; Susu pelembab pemutih kulit untuk keperluan kosmetik; Susu untuk perawatan kulit; Tanah liat (kosmetik); Tisu penyerap untuk wajah; Toner (cairan penyegar wajah) kosmetik; Toner Pelembab Wajah; Toner anti-penuaan; Toner cair (Kosmetik); Toner wajah (kosmetik); Tonik kecantikan untuk diaplikasikan pada badan; Tonik kecantikan untuk diaplikasikan pada wajah; Vitamin C serum; Zat pelembab, yaitu, krim pelembab, susu pelembab, lotion pelembab tubuh, larutan pelembab untuk kulit; Zat tambahan untuk perawatan kulit, yaitu, sediaan perawatan kulit terkonsentrat yang tidak mengandung obat untuk perawatan berbagai jenis kondisi kulit; apitoxin [racun lebah madu] untuk keperluan kosmetik; astrigen untuk wajah tidak mengandung obat; astringen untuk keperluan kosmetik; bahan pemoles untuk pengawetan kulit; bahan-bahan untuk rias modifikasi kulit plastik dan untuk rias modifikasi simulasi tubuh; bahan-bahan untuk rias modifikasi kulit plastik dan untuk rias modifikasi simulasi tubuh; balm dan krim setelah bercukur; balsem bibir tanpa obat; balsem selain untuk keperluan medis yang biasanya berupa balsem non medis yang digunakan untuk rambut, kult dan bibir; bantalan kapas untuk keperluan kosmetik; bantalan pembersih diresapi dengan kosmetik; basma [pewarna kosmetik]; basma untuk keperluan kosmetik; bedak tubuh untuk keperluan kosmetik; bedak wajah; bedak wajah ditekan; bedak wajah kosmetik; bedak wajah longgar; body butter untuk keperluan kosmetik; body lotion untuk keperluan kosmetik; body scrub untuk keperluan kosmetik; bronzer kulit; bubuk bedak wangi untuk keperluan kosmetik; bubuk kosmetik, krim dan lotion untuk wajah, tangan dan tubuh; bubuk mandi untuk keperluan kosmetik; bubuk masker tubuh; bubuk masker tubuh untuk keperluan kosmetik; bubuk wangi untuk keperluan kosmetik; bubuk-bubuk untuk tubuh, wajah, kosmetik dan mandi; busa pembersih kulit; busa pembersih tubuh dan wajah; butiran pembersih wajah; butiran penggosok badan, butiran penggosok wajah; cat wajah; concealer wajah; cotton buds untuk keperluan kosmetik; cuci masker; dasar bedak (kosmetik); dasar bedak untuk kulit; eksfolian untuk kulit; eksfoliasi kulit; emolien kulit; emolien kulit untuk keperluan kosmetik; emolien rambut untuk keperluan kosmetik; emulsi tubuh untuk keperluan kosmetik; emulsi wajah; emulsi wajah untuk keperluan kosmetik; emulsi wajah untuk penggunaan kosmetik; emulsi, gel dan lotion untuk perawatan kulit; esens perawatan kulit non-medis; esens untuk kulit; esens wajah; garam mandi untuk keperluan kosmetik; gel dan minyak kecantikan [kosmetik]; gel kecantikan; gel kosmetik; gel kulit untuk mempercepat, meningkatkan atau memperpanjang tan; gel lidah buaya untuk keperluan kosmetik; gel mandi, krim dan minyak; gel pelembab [kosmetik]; gel pelembab kulit [kosmetik]; gel penyamakan [kosmetik]; gel tahan lama untuk keperluan kosmetik; gel tanpa obat untuk melembabkan kulit; gel tubuh dan wajah [kosmetik]; gel untuk tubuh (kosmetik); gel untuk wajah; gel untuk wajah tidak mengandung obat; gel wajah [kosmetik]; gel wajah untuk dipakai setelah bercukur; gel-gel perawatan kulit; ginseng mengklarifikasi masker wajah pemolesan; handuk, kain dan kertas sekali pakai dan barang kapas diresapi dengan atau untuk digunakan dengan sediaan kosmetik; hidrator kulit; highlighter (kosmetik); jel dan krim untuk mandi shower; kain atau tisu diresapi dengan pembersih kulit; kain diresapi dengan pembersih kulit; kapas dalam bentuk bola-bola, kuncup, kain, gulungan, penyeka untuk kebutuhan kosmetik; kapas kecantikan; kapur untuk penggunaan kosmetik; kaus kaki diresapi dengan krim pelembab kosmetik; kaus kaki yang sudah dilembabkan dengan sediaan kosmetik untuk keperluan kosmetik; kertas untuk menghilangkan minyak wajah; kertas untuk penggunaan kosmetik; kit kosmetik; kit tata rias yang terdiri dari perona pipi, perona, bedak untuk badan, bedak wajah, penyamar noda pada wajah; kit wewanginan khusus untuk digunakan pada pelembut kain, penguat aroma, bubuk dan cairan deterjen kain, bar untuk binatu, semprotan penyegar binatu, unit-dosis untuk binatu, deterjen pencuci piring, pembersih lantai, pembersih permukaan, sampo, pelembut, deodoran anti keringat, losion tubuh, perawatan kulit, sabun bar dan sabun cair untuk tangan, sabun badan, sabun mandi cair, gel mandi, mutiara untuk mandi, penyegar udara, aroma wewangian, lilin, blok pewangi toilet dan pembersih toilet; kondisioner bibir; kondisioner kulit; kosmetik; kosmetik bermain anak-anak, menandai kulit; kosmetik dalam bentuk bubuk; kosmetik dalam bentuk krim; kosmetik dalam bentuk lotion; kosmetik dan alat rias/pembersih badan (tidak mengandung obat) untuk kuku, rambut dan kulit; kosmetik dan make-up; kosmetik dan sediaan pembersih badan yang tidak mengandung obat; kosmetik fungsional adalah krim anti-kerut; kosmetik fungsional menjadi sediaan perawatan kulit anti-penuaan; kosmetik non-medis; kosmetik penyegar kulit; kosmetik perawatan kulit; kosmetik perawatan tubuh dan kecantikan; kosmetik tanpa obat; kosmetik tidak mengandung obat, perlengkapan mandi dan wewangian yang tidak mengandung obat untuk merawat dan mempercantik bulu mata, alis, mata, bibir dan kuku; kosmetik untuk bibir; kosmetik untuk digunakan pada kulit; kosmetik untuk hewan; kosmetik untuk kulit kepala; kosmetik untuk menutupi bekas luka operasi; kosmetik untuk wajah dan tubuh dalam bubuk tertentu; kosmetik yaitu krim, susu, lotion, gel dan bubuk untuk wajah, tubuh dan tangan; kosmetik yang digunakan sebagai sediaan perawatan kulit; kosmetik yang digunakan untuk kulit; kosmetik yang dijual sebagai komponen integral dari persiapan perawatan kulit tanpa obat; kosmetik yang mengandung ekstrak batu permata; kosmetik yang mengandung probiotik; kosmetik, yaitu alas bedak, concealer, pengkilap bibir, maskara, pembersih make-up; kosmetik, yaitu, alas bedak, bedak, concealer, Celak mata (Eye shadow), pensil mata, eyeliner cair, maskara, pensil bibir, lipstik, Pengkilat bibir (lip gloss), balsem bibir, cat kuku; kosmetik, yaitu, susu, losion, gel dan bubuk untuk wajah, gel dan bubuk untuk tubuh dan tangan; krim; krim after-shave (non-obat); krim after-sun untuk keperluan kosmetik; krim anti penuaan; krim anti-bintik; krim anti-bintik untuk keperluan kosmetik; krim anti-iritasi [untuk keperluan kosmetik]; krim anti-kerut; krim anti-kerut untuk keperluan kosmetik; krim anti-penuaan; krim anti-penuaan untuk keperluan kosmetik; krim anti-penuaan untuk wajah; krim aromaterapi; krim bayi tidak mengandung obat; krim bayi yang tidak mengandung obat; krim berbentuk stik pelindung dari sinar matahari; krim berjemur; krim bibir; krim bibir untuk keperluan kosmetik; krim boot; krim bronzing kulit; krim creambath; krim cukur; krim dan gel kosmetik untuk wajah, tangan dan tubuh; krim dan lotion kosmetik; krim dan lotion kosmetik untuk perawatan wajah dan tubuh; krim dan lotion penyamakan sinar matahari; krim dan sediaan setelah matahari; krim dasar bedak; krim dingin; krim dingin untuk keperluan kosmetik; krim exfoliant untuk keperluan kosmetik; krim foundation; krim herbal topikal untuk mengencangkan dan meningkatkan payudara; krim kaki tanpa obat; krim kecantikan; krim kecantikan balm; krim kecantikan untuk perawatan tubuh; krim kecantikan wajah dan tubuh; krim kosmetik; krim kosmetik bernutrisi; krim kosmetik untuk kulit; krim kosmetik untuk mengencangkan kulit; krim kosmetik untuk mengencangkan kulit di sekitar mata; krim kosmetik untuk perawatan kulit; krim kosmetik, lotion dan sediaan

lain untuk berjemur; krim kosmetik, susu, lotion, gel dan bubuk untuk wajah, tangan, dan tubuh; krim kuku; krim kuku untuk keperluan kosmetik; krim kulit; krim kulit dalam bentuk cair dan padat; krim kulit tabir surya; krim kulit tanpa obat; krim kulit untuk keperluan kosmetik; krim kulit yang adil; krim kulit yang adil untuk keperluan kosmetik; krim kutikula; krim malam; krim mandi; krim masker tubuh; krim masker tubuh untuk keperluan kosmetik; krim mata; krim mata untuk keperluan kosmetik; krim matahari; krim matahari untuk keperluan kosmetik; krim non-obat untuk melembabkan kulit; krim non-obat untuk menenangkan kulit; krim non-obat untuk scrub wajah; krim obat menghilangkan rambut; krim pagi untuk keperluan kosmetik; krim pelembab; krim pelembab kulit [kosmetik]; krim pelembab setelah bercukur; krim pelembab, lotion dan gel; krim pelurus rambut; krim pembersih; krim pembersih [kosmetik]; krim pembersih kulit; krim pembersih kulit [non-obat]; krim pembersih non-obat untuk penggunaan pribadi; krim pemoles; krim pemutih gigi; krim pemutih kulit; krim pemutih kulit wajah; krim pencukur; krim pengelupas; krim pengencang [kosmetik]; krim penghalus kulit; krim pengkondisi; krim pengkondisi kulit untuk keperluan kosmetik; krim pengurang bintik penuaan; krim pengurang bintik penuaan untuk keperluan kosmetik; krim penyamak sendiri; krim perawatan kulit kepala tanpa obat; krim perawatan rambut; krim perawatan rambut untuk keperluan kosmetik; krim perlindungan rambut; krim perlindungan rambut, non-obat; krim pijat, selain untuk keperluan medis; krim pra-cukur; krim rambut; krim retinol untuk keperluan kosmetik; krim ruam popok tanpa obat; krim sepatu; krim sepatu dan boot; krim setelah dicukur; krim setelah matahari; krim siang; krim tabir surya; krim tabir surya untuk keperluan kosmetik; krim tangan; krim tangan kosmetik; krim tangan untuk keperluan kosmetik; krim tangan, krim kaki, krim bernutrisi, krim pembersih wajah; krim tanning diri [kosmetik]; krim tanpa obat untuk melembutkan kulit; krim tanpa obat untuk memutihkan kulit; krim tanpa obat untuk mencerahkan kulit; krim tanpa obat untuk perlindungan kulit; krim tubuh; krim tubuh beraroma; krim tubuh kosmetik; krim tubuh untuk keperluan kosmetik; krim untuk bahan kulit; krim untuk keperluan kosmetik; krim untuk kulit; krim untuk mandi; krim untuk memutihkan kulit; krim untuk mencegah kerutan wajah; krim untuk mengelupas kulit mati; krim untuk menghindari kulit terbakar dari sengatan matahari (non medis); krim untuk mengurangi selulit; krim untuk pemeliharaan kulit (kosmetik); krim untuk pengurangan selulit untuk keperluan kosmetik; krim untuk spa; krim wajah; krim wajah [kosmetik]; krim wajah dan tubuh; krim wajah dan tubuh untuk keperluan kosmetik; krim wajah tidak mengandung obat; krim wajah untuk keperluan kosmetik; krim wajah untuk penggunaan kosmetik; krim wangi; krim wangi untuk keperluan kosmetik; krim yang hilang; krim, losion dan gel penyamakan; krim, minyak dan susu untuk tubuh, sabun mandi, gel, minyak, susu dan garam; krim, minyak, lotion, semprotan, pensil dan balsem untuk keperluan kosmetik; kristal mandi untuk keperluan kosmetik; kulit mengklarifikasi; kulit quillaia untuk dicuci; lilin bahan kulit; lilin untuk keperluan kecantikan; linen untuk penggunaan kosmetik; losion untuk kulit; losion dan krem pelembab badan dan kulit; losion dan krim untuk digunakan pada kulit; losion dan semprotan untuk kulit; losion dan semprotan untuk kulit (non-medis); losion dan semprotan untuk muka; losion kosmetik; losion pelembab stimulasi non-obat untuk kulit; losion pemutih kulit wajah; losion pengelupasan untuk wajah; losion susu matahari kosmetik; losion susu untuk keperluan kosmetik; losion tubuh dan wajah; losion untuk wajah tidak mengandung obat; losion wajah; losion wajah untuk dipakai setelah bercukur; losion, krim, pelembab, minyak dan susu yang dipakai setelah berjemur matahari; losion, susu, dan krim untuk tubuh (tidak mengandung obat); lotion berjemur kosmetik; lotion dan krim tubuh beraroma; lotion dan pelembab anti-penuaan; lotion kecantikan; lotion klarifikasi kulit non-obat; lotion kosmetik untuk mengurangi munculnya bintik-bintik dan bintik-bintik penuaan; lotion kulit dan tubuh, krim dan minyak untuk penggunaan kosmetik; lotion kulit kosmetik; lotion kulit pelembab [kosmetik]; lotion mandi untuk keperluan kosmetik; lotion masker tubuh; lotion masker tubuh untuk keperluan kosmetik; lotion non-obat untuk kulit; lotion non-obat untuk melembabkan kulit; lotion pelembab [kosmetik]; lotion pembersih kulit; lotion pengencang untuk wajah; lotion pengencang untuk wajah, tubuh dan tangan untuk keperluan kosmetik; lotion perawatan kulit kosmetik; lotion stimulasi non-obat untuk kulit; lotion tabir surya dan krim perawatan matahari; lotion tahan usia untuk keperluan kosmetik; lotion tubuh pelembab [kosmetik]; lotion untuk keperluan kosmetik; lotion untuk pengurangan selulit untuk keperluan kosmetik; lotion untuk perawatan wajah dan tubuh; lotion untuk perawatan wajah dan tubuh untuk keperluan kosmetik; lotion untuk wajah; lotion wajah dan tubuh; lotion wajah dan tubuh untuk keperluan kosmetik; lotion wajah kosmetik; lotion wajah tanpa obat; lotion, krim dan sediaan untuk perawatan wajah, tubuh, kulit kepala, kuku dan rambut; lulur kosmetik; make-up [kosmetik]; make-up mengeluarkan susu, gel, lotion dan krim; make-up menghapus krim; make-up untuk wajah dan tubuh; manik-manik mandi untuk keperluan kosmetik; masker kaki untuk perawatan kulit; masker kecantikan; masker kecantikan rambut; masker kecantikan wajah; masker kecantikan wajah tidak mengandung obat; masker kecantikan, krim dan minyak untuk membersihkan kulit, krim kulit, krim untuk menghilangkan noda, krim mata, losion kulit, losion wajah, losion tubuh, pelembab kulit, krim malam, pengklarifikasi kulit, sediaan untuk tanning matahari, sediaan perawatan matahari bukan medis, kapas untuk kecantikan; masker kecantikan, sediaan perawatan kulit wajah (facial packs); masker kosmetik; masker kulit; masker kulit [kosmetik]; masker kulit berbentuk losion dan semprotan; masker kulit untuk keperluan kosmetik; masker mata; masker mata gel; masker mata untuk keperluan kosmetik; masker pelembab kulit; masker pembersih jahe; masker pembersih mineral; masker pembersih untuk tubuh; masker pembersih untuk wajah; masker pembersihan; masker pemutih kulit wajah; masker penataan rambut; masker perawatan rambut; masker rambut; masker rambut dan kulit kepala; masker scrub pemurnian mendalam; masker tanah liat penyeimbang minyak; masker tanah liat penyeimbang minyak rumput laut; masker tanah liat yang membersihkan kulit; masker tangan untuk perawatan kulit; masker tubuh; masker tubuh untuk keperluan kosmetik; masker untuk membersihkan wajah; masker wajah; masker wajah [kosmetik]; masker wajah bergizi madu dalam; masker wajah kosmetik; masker wajah memurnikan arang; masker wajah smoothing; masker wajah untuk penggunaan kosmetik; membersihkan dan melembabkan krim, minyak, lotion dan preparat; menghapus kerutan sediaan perawatan kulit; mengklarifikasi tonik wajah; minyak after-sun untuk keperluan kosmetik; minyak kosmetik untuk kulit; minyak mandi untuk keperluan kosmetik; minyak mawar untuk keperluan kosmetik; minyak parfum untuk pembuatan preparat kosmetik; minyak tubuh untuk keperluan kosmetik; minyak untuk keperluan kosmetik; minyak wajah; minyak, losion dan susu semua untuk keperluan kosmetik dan alat rias/pembersih badan untuk kuku, rambut dan kulit; minyak-minyak perawatan kulit; mousse perawatan kulit; mousses [kosmetik]; mutiara mandi untuk keperluan kosmetik; oil baths untuk perawatan rambut untuk keperluan kosmetik; overlay memahat kuku [kosmetik]; paket kecantikan (beauty pack) untuk menyusut/mengecilkan pori; paket kosmetik kecantikan (beauty pack) yang dijual satu unit; paket kosmetik wajah; paket masker pengencangan pori digunakan sebagai kosmetik; paket masker untuk keperluan kosmetik; paket wajah; palet pengkilap bibir; pasta kosmetik untuk aplikasi ke wajah untuk menangkal silau; pasta untuk mengkilapkan bahan kulit; pasta wangi untuk keperluan kosmetik; patch jerawat kosmetik; pelembab anti-penuaan; pelembab bibir; pelembab dan pelembut kulit tubuh; pelembab kulit; pelembab kulit berbentuk losion dan semprotan; pelembab kulit digunakan sebagai kosmetik; pelembab untuk wajah, badan, tangan dan kaki; pelembab wajah; pelembab wajah kosmetik; pelembab wajah tidak mengandung obat; pelembab, losion dan krem untuk badan dan kulit; pelindung bibir non-obat; pelindung matahari untuk bibir; pelindung matahari untuk bibir [kosmetik]; pelindung terhadap sinar matahari untuk wajah; pelindung terhadap sinar matahari untuk wajah tidak mengandung obat; pembentuk garis bibir; pembersih tata rias wajah , pembersih kosmetik; pembersih berbentuk krim; pembersih kulit; pembersih tata rias wajah, pembersih kosmetik; pembersih untuk kuas kosmetik; pembersih vinil dan kulit serta lapisan pelindung; pembersih

wajah; pembersih wajah tidak mengandung obat; pembilasan rambut untuk keperluan kosmetik; pemelihara rambut untuk keperluan kosmetik; pemerah pipi; pemerah pipi cair; pemerah pipi dalam bentuk bedak; pemerah susu krim; pemoles bibir; pemolesan pemerah pipi; pencerah kulit; pencuci muka; pencuci wajah berbentuk bubuk; penetral bibir; pengawet untuk kulit [poles]; pengelupas sel kulit (peel) wajah; pengelupas sel kulit (peel) wajah tidak mengandung obat; penggosok (scrub) wajah tidak mengandung obat; pengkilap bibir; pensil mata kosmetik; pensil untuk bibir; penyegar kulit; penyeka kapas untuk keperluan kosmetik; perawatan kulit dalam bentuk semprotan; perekat kelopak mata ganda (kosmetik); perekat untuk keperluan kosmetik; perhiasan kulit menjadi transfer dekoratif untuk keperluan kosmetik; perhiasan kulit self-adhesive untuk keperluan kosmetik; perhiasan kulit untuk keperluan kosmetik; pernis kuku untuk keperluan kosmetik; perona pipi; perona pipi dalam bentuk krim (Cream blush); persiapan kulit wajah untuk penggunaan kosmetik; persiapan scrubbing (scrubbing preparations) untuk digunakan pada kulit, yaitu, lulur (body scrubs) dan scrub wajah (facial scrubs); petroleum jelly untuk keperluan kosmetik; pewarna bibir dalam bentuk cairan atau gel [kosmetik]; pijat lilin untuk keperluan kosmetik; poles untuk kulit; pomades untuk keperluan kosmetik; preparat pelembab [kosmetik]; preparat pemutihan [decolorants] untuk keperluan kosmetik; primer kuku [kosmetik]; produk dan sediaan kosmetik perawatan kecantikan; produk dan sediaan yang tidak mengandung obat-obatan untuk merawat rambut dan kulit kepala; produk dan sediaan yang tidak mengandung obat-obatan untuk merawat tubuh dan kulit; produk dan sediaan yang tidak mengandung obat-obatan untuk merawat wajah; produk kosmetik dalam bentuk aerosol untuk perawatan kulit; produk pelindung matahari (kosmetik); produk pemutih (kosmetik); produk pengelupas untuk merawat dan membersihkan kulit; produk perawatan bibir (kosmetik); produk perawatan kulit yang tidak mengandung obat; produk perawatan tubuh [tidak mengandung obat-obatan] untuk wajah dan kulit; produk perawatan tubuh dan perawatan kecantikan; produk perawatan wajah [kosmetik]; produk untuk perawatan kulit berbentuk cairan; racun lebah untuk keperluan kosmetik; rias wajah; rum rum untuk keperluan kosmetik; sabun cair untuk tangan dan wajah; sabun cair untuk tangan, wajah dan tubuh; sabun krim; sabun krim tubuh; sabun kulit; sabun non-obat untuk wajah; sabun pengelupasan untuk wajah; sabun untuk bahan kulit; sabun untuk kulit; sabun wajah; sabun wajah dan sabun badan yang tidak mengandung obat, butiran manik-manik untuk mandi, butiran kristal untuk mandi, busa untuk mandi, gel untuk mandi, losion untuk mandi, minyak untuk mandi, garam untuk mandi yang tidak mengandung obat, gelembung busa untuk mandi, busa untuk, sabun mandi cair, busa untuk mandi di bawah pancuran dan busa untuk mandi, gel untuk mandi di bawah pancuran dan gel untuk mandi, lulur untuk mandi di bawah pancuran dan lulur untuk mandi; salep kulit pelembab [kosmetik]; salep tanpa obat untuk melembabkan kulit; salep tanpa obat untuk pencegahan dan pengobatan kulit terbakar; sarung tangan pra-dibasahi dengan sediaan kosmetik untuk keperluan kosmetik; scrub krim tubuh; scrub pengelupasan kulit untuk keperluan kosmetik; scrub pengelupasan untuk wajah; scrub tanpa obat untuk wajah dan tubuh; scrub wajah; sediaan dalam bentuk emulsi untuk merawat kulit [tidak mengandung obat-obatan]; sediaan dan bahan non-obat untuk perlindungan dan perawatan kulit; sediaan dan produk perawatan kulit [kosmetik dan tidak mengandung obat-obatan]; sediaan eksfoliasi tanpa obat untuk perawatan kulit dan rambut; sediaan eksfoliasi tanpa obat untuk wajah; sediaan kosmetik anti-penuaan; sediaan kosmetik dan kecantikan; sediaan kosmetik meminimalkan kerut untuk penggunaan wajah topikal; sediaan kosmetik tanpa busa; sediaan kosmetik tanpa obat; sediaan kosmetik tidak mengandung obat untuk penggelapan kulit dan penggelapan kulit yang dilakukan sendiri; sediaan kosmetik untuk berjemur; sediaan kosmetik untuk berjemur dan sediaan untuk melindungi kulit dari efek sinar matahari; sediaan kosmetik untuk kulit; sediaan kosmetik untuk kulit kering selama kehamilan; sediaan kosmetik untuk melindungi kulit dari sinar matahari; sediaan kosmetik untuk modifikasi kulit dan tubuh plastik simulasi dan kosmetik untuk layanan make up artis; sediaan kosmetik untuk pembaruan kulit; sediaan kosmetik untuk pemeliharaan kulit dan perawatan kulit; sediaan kosmetik untuk perawatan kulit; sediaan kosmetik untuk rambut dan kulit kepala; sediaan kosmetik untuk tata rias artis khususnya sediaan untuk kulit, rambut dan untuk pewarnaan gigi; sediaan kosmetik untuk tujuan pelangsingan; sediaan kosmetik untuk wajah dan tubuh; sediaan kosmetik wajah; sediaan kosmetik yang digunakan untuk mengangkat sel-sel kulit mati dari permukaan kulit; sediaan kosmetik yang digunakan untuk pengelupasan sel-sel kulit mati di wajah; sediaan kosmetik yang digunakan untuk pengelupasan sel-sel kulit mati diwajah; sediaan kosmetik, yakni krim untuk mengencangkan kulit; sediaan kosmetika untuk perawatan jerawat; sediaan kulit wajah untuk keperluan kosmetik; sediaan lidah buaya untuk keperluan kosmetik; sediaan make-up untuk wajah dan tubuh; sediaan mandi busa untuk keperluan kosmetik; sediaan obat menghilangkan rambut dan pengelupasan kulit; sediaan pembersih pribadi untuk wajah, tangan dan tubuh; sediaan pembersih wajah; sediaan pembersihan dan pemolesan kulit; sediaan pembersihan kulit tanpa obat; sediaan pembersihan tanpa obat untuk kulit; sediaan pembersihan tubuh dan perawatan kecantikan; sediaan pembersihan untuk kulit; sediaan pemolesan untuk bahan kulit; sediaan pemutih kulit; sediaan pemutih kulit [kosmetik]; sediaan pemutihan kulit; sediaan penyamakan sendiri [kosmetik]; sediaan perawatan bibir; sediaan perawatan bibir tanpa obat; sediaan perawatan kecantikan; sediaan perawatan kecantikan kulit tanpa obat; sediaan perawatan kuku kosmetik; sediaan perawatan kulit; sediaan perawatan kulit anti penuaan; sediaan perawatan kulit anti-penuaan; sediaan perawatan kulit tanpa obat; sediaan perawatan kulit tanpa obat dalam sifat penyegar tubuh dengan cara disemprot; sediaan perawatan kulit wajah (kosmetik); sediaan perawatan kulit yaitu pembersih, toner, pelembab, krim wajah, krim tangan, krim tubuh, krim mata, gel mata, balsem, exfoliator, bubuk pemoles, masker wajah, lotion, sabun mandi, serum untuk penggunaan kosmetik; sediaan perawatan kulit yang menggabungkan madu Manuka dan/atau bahan-bahan herbal; sediaan perawatan kulit, bukan untuk keperluan medis; sediaan perawatan kulit, mata, bibir dan kuku (tidak mengandung obat); sediaan perawatan kulit, yaitu pengelupas sel kulit; sediaan perawatan kulit, yaitu sabun mandi, losion, krim dan sampo; sediaan perawatan rambut tanpa obat untuk keperluan kosmetik; sediaan perawatan wajah kosmetik; sediaan perawatan wajah tidak mengandung obat; sediaan perawatan, perawatan dan kecantikan kulit, kulit kepala dan rambut untuk penggunaan kosmetik; sediaan rias rambut kosmetik; sediaan tabir surya untuk digunakan pada kulit; sediaan tanpa obat untuk perawatan kulit, rambut dan kulit kepala; sediaan tubuh dan perawatan kecantikan; sediaan tubuh dan perawatan kecantikan untuk keperluan kosmetik; sediaan untuk membersihkan dan menyemir kulit dan alas kaki, tidak termasuk produk rambut; sediaan untuk membersihkan, merawat dan memperindah kulit, kulit kepala dan rambut; sediaan untuk membersihkan, merawat, memelihara dan memperindah kulit, kulit kepala dan rambut; sediaan untuk perawatan kulit kepala dan rambut; sediaan untuk perawatan tubuh dan kecantikan; sediaan untuk simulasi warna darah pada bagian tubuh untuk menutupi noda kulit; sediaan untuk simulasi warna darah pada bagian tubuh, untuk menutupi noda kulit dan kosmetik untuk menindaklanjuti pengobatan pasca operasi bekas luka pada kulit; sediaan yang tidak mengandung obat-obatan untuk melembabkan, memberi nutrisi, mengencangkan dan merawat kulit; sediaan, termasuk krim, gel, dan mouse, untuk digunakan sebelum, selama dan setelah bercukur; sediaan-sediaan eksfoliasi non-medis untuk kulit kepala dan rambut; sediaan-sediaan kosmetik rias rambut; sediaan-sediaan kosmetik untuk tata rias artis khususnya sediaan-sediaan untuk kulit, rambut dan untuk pewarnaan gigi; sediaan-sediaan mencuci tangan diresapi untuk keperluan kosmetik; sediaan-sediaan pembersih kulit untuk wajah dan tubuh; sediaan-sediaan untuk memutihkan dan mencuci sediaan-sediaan untuk membersihkan, mengkilatkan, membuang lemak sabun, wangi-wangian, minyak sari, kosmetik, minyak rambut bahan-bahan pemeliharaan gigi; sediaan-sediaan yang tidak mengandung obat untuk kulit, mengandung vitamin, herbal, mineral, atau

minyak sari; self-tanning lotion [kosmetik]; semir sepatu dan krim; semprotan kulit topikal untuk keperluan kosmetik; semprotan tubuh untuk keperluan kosmetik; serum anti-penuaan untuk wajah; serum bulumata; serum jenggot; serum kecantikan; serum kulit (kosmetik); serum kulit tanpa obat; serum kulit tanpa obat untuk wajah; serum mata; serum pemutih (kosmetik); serum penataan rambut; serum perawatan rambut; serum rambut; serum tidak eksklusif hyaluronat bisa mengandung vitamin dan pencerah (kosmetik); serum untuk wajah tidak mengandung obat; serum wajah; serum yang mengandung ekstrak batu permata; strip wajah untuk menghilangkan sumbatan dari pori-pori pada kulit; susu almond untuk keperluan kosmetik; susu kecantikan; susu pelembab untuk pemutih kulit wajah; susu pembersih untuk perawatan kulit; susu pembersih wajah; susu wajah dan lotion; susu wajah dan lotion untuk keperluan kosmetik; susu wajah dan tubuh; susu wajah dan tubuh untuk keperluan kosmetik; tambalan kosmetik yang mengandung tabir surya dan tabir surya untuk digunakan pada kulit; tas organizer untuk keperluan kosmetik terisi; tata rias dan pembersih tata rias panggung, film dan televisi (kosmetik teater) terutama untuk TV definisi tinggi; tato yang dapat dilepas untuk keperluan kosmetik; texturizers kulit; tissue (penyeka) yang telah dilembabkan sebelumnya untuk wajah tidak mengandung obat; tisu bayi untuk keperluan kosmetik; tisu diresapi dengan pembersih kulit; tisu diresapi dengan sediaan perawatan kulit; tisu kosmetik pra-lembab; tisu kosmetik yang sudah diresapi pelembab sebelumnya; tisu pembersih kulit yang sudah direndam sebelumnya; tisu sekali pakai diresapi dengan senyawa pembersih untuk digunakan pada wajah; tisu yang diresapi dengan pembersih kulit; tisu, kain atau penyeka yang dilembapi atau diresapi dengan sediaan membersihkan pribadi atau losion kosmetik; toner kulit; toner kulit non-obat; toner untuk wajah tidak mengandung obat; toner wajah; toner wajah kosmetik; topeng kulit kepala; wajah berkilauan; wajah dan tubuh gemerlap; warna pipi; wewangian, minyak atsiri, kosmetik tanpa obat, lotion rambut tanpa obat; wewangian, minyak esensial, kosmetik, lotion rambut===

210	Nomor Permohonan	:	JID2021043407
220	Tanggal Penerimaan	:	28/06/2021 08:27:19
320	Prioritas	:	
730	Nama Pemohon	:	Jodi Budi Setiyawan
	Alamat Pemohon	:	Jalan A. Yani No. 184, Kelurahan Bathin Tikal, Kecamatan Taman Sari, Kota Pangkalpinang, Kepulauan Bangka Belitung, 33121., Kota Pangkal Pinang, Kep. Bangka Belitung, 33121
740	Nama Kuasa	:	Anggi Avianica Putri S.E.
	Alamat Kuasa	:	Jalan Griya Pratama III Blok IV No. 14, Kelurahan Pegangsaan Dua, Kecamatan Kelapa Gading, Kota Jakarta Utara, Daerah Khusus Ibukota Jakarta, 14250.

540 Etiket



	Tipe Merek	:	Merek Kata dan Lukisan
	Nama Merek	:	Bebek Joer
566	Arti Bahasa	:	Tidak Ada Terjemahan
591	Uraian Warna	:	Merah, Kuning, Hitam, Putih
511	Kelas Barang/Jasa	:	43
510	Uraian Barang/Jasa	:	===-; Bar; Bar kopi dan jus; Bar yang menyediakan jus; Bar yang menyediakan kudapan; Bar, layanan ruang publik, bar makanan ringan, bar yang menyediakan minuman anggur, jasa klub yang menyediakan minuman anggur, bar untuk sandwich, cafetaria, kantin & cafe; Catering makanan diet; Catering makanan sehat; Dekorasi kue; Depot penyediaan makanan dan minuman; Fasilitas penitipan anak dan penitipan anak harian; Fasilitas perjamuan dan pesta sosial; Jasa Penyedia Makanan dan Minuman yang bisa diantar dan dijemput; Jasa agen untuk memesan hotel dan akomodasi sementara; Jasa akomodasi sementara; Jasa akomodasi sementara dalam bentuk tenda; Jasa akomodasi sementara dan resor; Jasa bar; Jasa hotel; Jasa hotel dan resor; Jasa hotel, penginapan, dan akomodasi sementara; Jasa informasi hotel, penginapan, dan akomodasi sementara; Jasa kedai kopi; Jasa klub malam; Jasa konsultasi dan nasihat tentang penyediaan akomodasi sementara; Jasa konsultasi sehubungan dengan fasilitas hotel; Jasa pemesanan dan penyewaan akomodasi sementara dalam bentuk tenda; Jasa pemondokan kemah; Jasa penginapan; Jasa penitipan untuk hewan; Jasa penyedia makanan Kebab; Jasa penyediaan akomodasi hotel sementara; Jasa penyediaan es krim, es konsumsi, roti, kue-kue; Jasa penyediaan fasilitas konferensi, pertemuan, acara, konvensi dan pameran; Jasa penyediaan fasilitas ruang jamuan; Jasa penyediaan fasilitas ruang konferensi dan konvensi; Jasa penyediaan fasilitas seminar dan rapat; Jasa penyediaan makanan berupa burger; Jasa penyediaan makanan dan minuman; Jasa penyediaan makanan dan minuman dengan menggunakan kendaraan dan gerobak; Jasa penyediaan makanan nasi uduk; Jasa penyediaan minuman; Jasa penyewaan Pondok Wisata; Jasa penyewaan gedung untuk tempat konser; Jasa penyewaan ruang konferensi, konvensi, seminar dan rapat; Jasa penyewaan villa; Jasa perkemahan [pondok untuk berlibur]; Jasa reservasi hotel, penginapan, dan akomodasi sementara; Jasa reservasi pemesanan untuk akomodasi dan makan; Jasa resort; Jasa restoran sushi yang diberikan dalam bentuk kerjasama waralaba; Jasa restoran yang diberikan dalam bentuk kerjasama waralaba; Jasa restoran, bar, lounge koktail, kafe, kedai kopi, dan bar cemilan; Jasa restoran, termasuk jasa restoran yang bisa dibawa pulang; Jasa restoran, yaitu, penyediaan makanan dan minuman untuk konsumsi di dalam dan di luar gedung; Jasa rumah orang tua; Jasa vila; Jasa yang melayani pemesanan dan penjualan voucher kamar hotel baik secara individu atau berkelompok; Jasa/layanan akomodasi untuk pertemuan (meetings); Jasa/layanan hotel, restoran, kafe, kafetaria, kantin dan layanan bar makanan ringan; Jasa/layanan klub makan; Kafe kopi; Kafe kue beras; Kafe yang menyediakan berbagai jenis minuman; Kafe yang menyediakan minuman teh; Kafe-kafe; Kafetaria; Kantin; Kedai; Kedai barbekyu; Kedai burger; Kedai es; Kedai es krim; Kedai hot pot; Kedai kopi; Kedai mie daging sapi; Kedai minuman panas dan dingin; Kedai ramen; Kedai sabu– sabu; Kedai teh; Kedai untuk sarapan; Kedai yang menjual dan menyajikan makanan dan minuman, makanan laut olahan; Kedai yang menyediakan makanan dan minuman; Kedai yang menyediakan pisang goreng, pisang bakar, nasi mandhi arab; Kedai yang menyediakan teh bubble; Kopi (Kafe); Layanan bar kopi; Layanan bar minuman anggur; Layanan biro akomodasi (hotel, rumah kos); Layanan hotel yang berupa program penghargaan insentif; Layanan informasi tentang penyediaan akomodasi sementara; Layanan kafe; Layanan katering termasuk layanan katering keliling dan layanan katering yang disediakan secara online dari database komputer atau dari internet; Layanan katering untuk menyediakan makanan pizza; Layanan kedai bubur kacang hijau; Layanan kedai makan; Layanan kedai mie ayam pangsit; Layanan keramahtamahan akomodasi, yaitu, menyediakan perumahan sementara; Layanan losmen; Layanan menjemput makanan; Layanan mie gerobak (kaki lima); Layanan pariwisata sebagai penyediaan

informasi tentang akomodasi dan tempat untuk makan dan minum dan termasuk layanan pemesanan yang berkaitan dengannya; Layanan pemberian nasihat dan informasi yang berkaitan dengan pemilihan, persiapan dan penyajian makanan dan minuman; Layanan pemesanan dan layanan reservasi untuk hotel dan akomodasi sementara; Layanan pengasuhan anak; Layanan perhotelan (hospitality); Layanan perhotelan (hospitality) [akomodasi dan makanan dan minuman]; Layanan perjamuan; Layanan pondok penginapan; Layanan pusat penitipan anak anak; Layanan reservasi akomodasi; Layanan reservasi untuk memesan makanan; Layanan restoran Jepang; Layanan restoran Spanyol; Layanan restoran yang diberikan dalam kerangka kerja waralaba; Layanan tempat tidur dan sarapan; Layanan yang menyediakan makanan dan minuman dengan truk berjalan; Lounge koktail; Memberikan informasi dan bertukar informasi sehubungan dengan makanan dan minuman tidak beralkohol termasuk melalui Internet; Memberikan informasi, termasuk online, tentang layanan untuk menyediakan makanan dan minuman, dan akomodasi sementara; Membuat reservasi dan pemesanan untuk restoran dan makanan; Mengatur dan koordinasi akomodasi; Mengatur dan memesan jasa/layanan hotel dan layanan akomodasi; Menyediaan fasilitas untuk pameran dan eksibisi; Menyediakan fasilitas untuk mengadakan konferensi, pertemuan, jamuan makan, seminar, resepsi, pesta, dan pertunjukan; Menyediakan makanan dan minuman untuk orang yang membutuhkan untuk tujuan amal; Menyediakan makanan dan minuman untuk para tamu di restoran dan bar; Pangkeng (Rumah Singgah Sementara); Pemesanan akomodasi sementara; Pemesanan dan penyewaan akomodasi sementara; Pemesanan dan penyewaan ruang rapat (meeting); Pemesanan meja restoran secara online; Pengetean (Tempat Penyediaan Kudapan); Penginapan untuk liburan; Penilaian akomodasi hotel; Penyediaan akomodasi hotel; Penyediaan akomodasi untuk wisma; Penyediaan akses ke lounge VIP; Penyediaan fasilitas dapur; Penyediaan fasilitas untuk pertemuan (meetings), konferensi, seminar, ruang resepsi dan pameran; Penyediaan informasi tentang layanan akomodasi sementara; Penyediaan katering; Penyediaan layanan informasi penginapan dan restoran; Penyediaan makanan dan minuman di kafe-kafe dan bar-bar; Penyewaan akomodasi liburan; Penyewaan akomodasi sementara; Penyewaan losmen; Penyewaan rumah mobil [akomodasi sementara]; Penyewaan tempat untuk acara sosial; Penyewaan tisu basah; Perhotelan; Pondok penyediaan makanan sate; Pusat Jajanan Serba Ada (Pujasera); Pusat penitipan anak; Pusat taman kanak-kanak dan penitipan anak; Restoran; Restoran Jepang; Restoran Masakan Korea; Restoran Prasmanan; Restoran cepat saji dan tempat makan yang menyediakan kudapan; Restoran cepat saji dan tempat makan yang menyediakan pizza dan minuman; Restoran daging panggang; Restoran dengan layanan makan sepuasnya; Restoran keliling dengan menggunakan truk (Food Truck); Restoran masakan panggangan daging, ayam, ikan; Restoran vegetarian; Restoran yang menyediakan se'i; Ruang es krim (parlours); Rumah Makan yang menyediakan seafood, sate, soto, nasi goreng, ikan bakar, ayam goreng, ayam krispy; Rumah bir; Sediaan-sediaan makanan; Sediaan-sediaan makanan yang dapat dibawa pulang; Teknik menyeduh dengan menuangkan air panas ke alas kopi yang sudah digiling; Tempat makan yang menghidangkan kudapan; Tempat penyediaan makanan dan minuman; Tempat penyediaan makanan dan minuman (Snack bar); Tempat yang menghidangkan kudapan; Tempat yang menyediakan makanan dan minuman; Tempat yang meyediakan minuman beralkohol (izakaya); Warung makan; Warung penyediaan makanan sate; akomodasi sementara; akomodasi sementara dan layanan katering untuk para tamu; akomodasi sementara yang disediakan oleh peternakan Bung; akomodasi sementara yang disediakan oleh rumah singgah; anak prasekolah dan perawatan bayi di pusat penitipan anak; angkringan; apartemen berlayanan; bar dan layanan katering; bar kopi; cafe yang menyediakan makanan dan minuman berbahan dasar kelor; dekorasi kue; dekorasi makanan; delicatessens [restoran]; hidangan istimewa kampung (HIK); hotel yang diperpanjang tinggal; hotel, motel, restoran, bar dan layanan katering; hotel, restoran, dan layanan katering; hotel, restoran, kafe-restoran dan layanan bar; informasi dan saran sehubungan dengan persiapan makan; informasi sehubungan dengan persiapan makan; jasa agen perjalanan untuk membuat reservasi hotel; jasa agen perjalanan untuk membuat reservasi restoran; jasa agen perjalanan untuk memesan akomodasi hotel; jasa agen perjalanan untuk memesan akomodasi sementara; jasa agen perjalanan untuk mengatur akomodasi sementara; jasa agen perjalanan untuk pemesanan akomodasi; jasa agen perjalanan untuk pemesanan dan membuat pemesanan akomodasi dan hotel; jasa agen perjalanan untuk reservasi akomodasi; jasa agen perjalanan untuk reservasi akomodasi hotel; jasa agen perjalanan, yaitu, membantu reservasi dan pemesanan untuk penginapan melalui jaringan komputer, jaringan komunikasi komputer global, dan jaringan seluler; jasa biro akomodasi; jasa biro akomodasi [hotel, rumah kos]; jasa hotel khusus yang diberikan sebagai bagian dari suatu program untuk tamu hotel yang sering berkunjung; jasa informasi, saran dan konsultasi yang berkaitan dengan jasa katering; jasa informasi, saran dan konsultasi yang berkaitan dengan jasa katering bisnis; jasa informasi, saran dan konsultasi yang berkaitan dengan jasa katering hotel; jasa informasi, saran dan konsultasi yang berkaitan dengan jasa kontrak untuk katering; jasa informasi, saran dan konsultasi yang berkaitan dengan layanan untuk menyediakan makanan dan minuman; jasa informasi, saran dan konsultasi yang berkaitan dengan menyediakan makanan untuk orang yang membutuhkan [layanan amal]; jasa informasi, saran dan konsultasi yang berkaitan dengan pemesanan jasa katering; jasa informasi, saran dan konsultasi yang berkaitan dengan restoran; jasa kafe; jasa katering; jasa katering bisnis; jasa katering hotel; jasa katering kantor untuk penyediaan kopi; jasa katering khusus memotong ham dengan pisau untuk pameran, pengecapan dan acara publik; jasa katering khusus memotong ham dengan pisau untuk pernikahan dan acara pribadi; jasa katering untuk kafetaria perusahaan; jasa katering untuk lembaga pendidikan; jasa katering untuk penyediaan makanan dan minuman; jasa konsultasi di bidang katering makanan dan minuman; jasa konsultasi di bidang kuliner; jasa konsultasi di bidang perhotelan; jasa konsultasi di bidang seni kuliner; jasa konsultasi dibidang penyediaan makanan dan minuman; jasa kontrak untuk katering; jasa layanan kemah selama liburan; jasa memasak makanan; jasa penerima tamu, yaitu mengatur reservasi makanan dan reservasi hotel; jasa penginapan wisatawan; jasa penyediaan kedai buah; jasa penyediaan kopi untuk kantor; jasa penyediaan makanan berupa roti; jasa penyediaan makanan dan minuman untuk acara; jasa penyediaan minuman dengan boba; jasa penyewaan ruang pertemuan; jasa penyiapan makanan dan minuman; jasa reservasi untuk penyediaan akomodasi perumahan sementara untuk wisatawan dan orang yang sedang berlibur; jasa restoran; jasa restoran dan katering; jasa tempat makan yang menyajikan kudapan; jasa-jasa pemesanan restoran dan kafe-kafe; jasa-jasa yang disediakan oleh restoran-restoran, tempat-tempat pembuatan bir, kafe-kafe dan bar-bar; jasa/layanan penyewaan ruang; kafe; kafe bermain anak-anak; kafe yang menyediakan makanan dan minuman kelor; kafe, kafetaria dan layanan restoran; kafe-restoran dan layanan kafetaria; katering di kafetaria makanan cepat saji; katering makanan dan minuman; katering makanan dan minuman oleh toko roti; katering makanan dan minuman untuk institusi; katering makanan dan minuman untuk jamuan makan; katering makanan dan minuman untuk pesta koktail; katering yang menyediakan makanan dan minuman; kedai ayam goreng; kedai roti dan kue (bakeries); kedai teh; keramahtamahan perusahaan dalam sifat menyediakan makanan dan minuman; konsultasi yang disediakan oleh pusat panggilan telepon dan hotline di bidang akomodasi sementara; layanan agen untuk pemesanan akomodasi hotel; layanan agen untuk pemesanan akomodasi sementara; layanan agen untuk pemesanan restoran; layanan akomodasi hotel; layanan akomodasi perhotelan; layanan akomodasi sementara yang disediakan oleh kamp liburan; layanan amal dalam sifat menyediakan akomodasi sementara di pusat penitipan anak anak; layanan amal dalam sifat menyediakan akomodasi sementara di rumah penitipan anak keluarga; layanan amal dalam sifat menyediakan akomodasi

sementara untuk anak-anak dengan kebutuhan khusus; layanan amal dalam sifat menyediakan makanan dan minuman di pusat penitipan anak anak; layanan amal dalam sifat menyediakan makanan dan minuman di rumah penitipan anak keluarga; layanan amal dalam sifat menyediakan makanan dan minuman untuk anak-anak dengan kebutuhan khusus; layanan amal, yaitu, menyediakan akomodasi sementara di pusat penitipan anak anak; layanan amal, yaitu, menyediakan akomodasi sementara di rumah penitipan anak keluarga; layanan amal, yaitu, menyediakan akomodasi sementara untuk anak-anak dengan kebutuhan khusus; layanan amal, yaitu, menyediakan makanan dan minuman di pusat penitipan anak anak; layanan amal, yaitu, menyediakan makanan dan minuman di rumah penitipan anak keluarga anak; layanan amal, yaitu, menyediakan makanan dan minuman untuk anak-anak dengan kebutuhan khusus; layanan asrama; layanan asrama turis; layanan bar; layanan bar dan bistro; layanan bar dan koktail; layanan bar dan restoran; layanan bar jus buah dan sayuran; layanan bar kopi dan kedai kopi (penyediaan makanan dan minuman); layanan bar susu; layanan bar teh; layanan bar yang mengutamakan jus buah dan jus sayuran; layanan bar, lounge koktail, dan wine bar; layanan bartending; layanan bawa pulang makanan dan minuman; layanan biro akomodasi [perantara pemesanan untuk hotel, rumah kos atau sejenisnya]; layanan bistro; layanan cafe keliling untuk menyediakan makanan dan minuman; layanan dekorasi cookie khusus; layanan hostel pemuda; layanan hotel; layanan hotel dan motel; layanan hotel dan restoran; layanan hotel hewan peliharaan; layanan hotel liburan; layanan hotel resor; layanan hotel untuk pelanggan pilihan; layanan hotel, bar dan restoran; layanan hotel, motel dan resor; layanan hotel, motel, dan rumah kos; layanan hotel, restoran, dan kafe; layanan hotel, restoran, kafe dan bar; layanan informasi bar; layanan informasi hotel; layanan informasi restoran; layanan informasi restoran dan bar; layanan jus bar; layanan kafe dan bar makanan ringan; layanan kafe dan kafetaria; layanan kafe dan restoran; layanan kafe, bistro, dan restoran; layanan kafetaria; layanan kafetaria dan kantin; layanan kafetaria dan restoran; layanan kantin; layanan kantin swalayan; layanan katering keliling; layanan katering luar; layanan katering untuk menyediakan masakan China atau masakan Oriental lainnya; layanan katering untuk menyediakan masakan Jepang; layanan katering untuk menyediakan masakan Spanyol; layanan katering untuk menyediakan masakan bergaya Eropa; layanan katering untuk menyediakan masakan vegan; layanan katering untuk panti jompo; layanan katering untuk pusat konferensi; layanan katering untuk rangkaian keramahtamahan; layanan katering untuk rumah pensiun; layanan katering untuk rumah sakit; layanan katering untuk sekolah; layanan kedai kopi dan makanan ringan; layanan kedai minuman; layanan kennel boarding untuk hewan peliharaan; layanan kios makanan menjadi layanan untuk menyediakan makanan dan minuman; layanan koki pribadi; layanan konsultasi yang berkaitan dengan penyiapan makanan; layanan kopi dan bar teh; layanan kopi dan jus bar; layanan lounge airport; layanan lounge hotel; layanan lounge koktail; layanan makan malam dan restoran; layanan makanan dan minuman dibawa pulang; layanan makanan dan minuman yang bisa dibawa pulang; layanan makanan dibawa pulang; layanan minum teh; layanan motel; layanan pariwisata medis menjadi pemesanan atau pemesanan hotel atau akomodasi sementara untuk mendapatkan perawatan kesehatan; layanan pembuatan bir; layanan pemesanan dan pemesanan untuk hotel, restoran, dan akomodasi liburan; layanan pemesanan dan pemesanan untuk restoran dan makanan; layanan pemesanan kamar hotel; layanan pemesanan kamar hotel secara online; layanan pemesanan untuk akomodasi hotel untuk orang lain; layanan pemesanan untuk hotel; layanan penerimaan untuk akomodasi sementara [manajemen kedatangan dan keberangkatan]; layanan pengasuhan anak; layanan penginapan resor; layanan penginapan tempat tidur dan sarapan; layanan penginapan wisatawan; layanan penitipan anak; layanan penitipan anak [penitipan anak]; layanan penitipan anak anjing; layanan penitipan hewan peliharaan; layanan penyediaan minuman yang bisa dibawa pulang; layanan perawatan tangguh dalam sifat penitipan anak dewasa; layanan persiapan makanan; layanan prasmanan untuk lounge koktail; layanan pusat penitipan anak; layanan pusat penitipan anak dan penitipan anak; layanan rantai restoran; layanan rantai rumah kopi; layanan reservasi akomodasi sementara; layanan reservasi akomodasi sementara dalam sifat membuat reservasi dan pemesanan penginapan ramah lingkungan melalui situs web; layanan reservasi dan pemesanan untuk restoran; layanan reservasi hotel dan restoran; layanan reservasi hotel disediakan melalui Internet; layanan reservasi restoran; layanan restoran Eropa; layanan restoran Italia; layanan restoran cepat saji; layanan restoran keliling; layanan restoran okonomiyaki; layanan restoran ramen; layanan restoran soba; layanan restoran sushi; layanan restoran swalayan; layanan restoran tempura; layanan restoran turis; layanan restoran udon; layanan restoran udon dan soba; layanan restoran washoku; layanan restoran yang bisa dibawa pulang; layanan restoran, katering, bar dan ruang koktail; layanan ruang minum teh; layanan ruang publik, bar makanan ringan, bar untuk sanwich, cafetaria, kantin & cafe; layanan ruang tunggu dengan fasilitas hookah; layanan rumah kopi; layanan rumah kos; layanan rumah pensiun; layanan rumah untuk turis; layanan salad bar; layanan snack-bar; layanan snack-bar dan kantin; layanan sommelier untuk penyediaan saran yang berkaitan dengan anggur, dan anggur dan pasangan makanan; layanan spa, yaitu, penyediaan akomodasi sementara dan penyediaan makanan untuk klien dari suatu spa kesehatan atau spa kecantikan; layanan teater makan malam menjadi penyediaan makanan dan minuman; layanan untuk menyediakan makanan dan minuman; layanan untuk menyediakan makanan dan minuman, dan akomodasi sementara; layanan untuk pemesanan kamar; layanan wine bar; layanan wisata medis dalam bentuk reservasi akomodasi sementara untuk mendapatkan perawatan kesehatan; layanan wisma; layanan yang menawarkan makanan dan minuman untuk dibawa pulang; layanan yang menyediakan minuman teh; lounge; melayani makanan dan minuman; melayani minuman beralkohol; melayani teh, kopi, coklat, minuman berkarbonasi atau minuman jus buah; memasok makanan untuk konsumsi segera; memasok makanan untuk para tunawisma atau yang kurang mampu; memberikan informasi dalam sifat resep untuk minuman; memberikan informasi di bidang resep dan memasak dari basis data komputer; memberikan informasi online terkait pemesanan akomodasi liburan; memberikan informasi online terkait pemesanan hotel; memberikan informasi penginapan melalui Internet; memberikan informasi tentang akomodasi sementara melalui Internet; memberikan informasi tentang bartending; memberikan informasi tentang karakteristik anggur; memberikan informasi tentang layanan bar; memberikan informasi tentang layanan crèche; memberikan informasi tentang layanan restoran yang menyediakan makanan dan minuman berbahan dasar kelor; memberikan informasi yang berkaitan dengan hotel; memberikan peringkat dan ulasan restoran; memberikan ulasan on-line tentang restoran dan hotel; memberikan ulasan restoran; memberikan ulasan tentang restoran dan bar; membuat reservasi hotel untuk orang lain; mencari akomodasi dan jasa agen akomodasi untuk pembuat liburan, turis dan wisatawan; mengambil layanan makanan cepat saji; mengatur akomodasi hotel; mengatur akomodasi perumahan sementara; mengatur dan menyediakan akomodasi sementara; mengatur homestay untuk siswa luar negeri; menyajikan makanan dan minuman; menyajikan makanan dan minuman di bar susu; menyajikan makanan dan minuman di bistro; menyajikan makanan dan minuman di kafe internet; menyajikan makanan dan minuman di perusahaan ritel dan takeaway; menyajikan makanan dan minuman di restoran dan bar; menyajikan makanan dan minuman di toko donat; menyajikan makanan dan minuman untuk para tamu; menyajikan makanan dan minuman untuk para tamu di restoran; menyajikan minuman di brewpubs; menyediakan akomodasi di hotel dan motel; menyediakan akomodasi hotel; menyediakan akomodasi liburan; menyediakan akomodasi perumahan sementara; menyediakan akomodasi sementara; menyediakan akomodasi sementara dalam layanan apartemen; menyediakan akomodasi sementara di apartemen berlayanan; menyediakan akomodasi sementara di apartemen liburan; menyediakan akomodasi sementara di fasilitas tempat

tinggal yang dibantu; menyediakan akomodasi sementara di hotel, motel dan rumah kos; menyediakan akomodasi sementara di rumah kos; menyediakan akomodasi sementara di rumah liburan; menyediakan akomodasi sementara sebagai bagian dari paket keramahtamahan; menyediakan akomodasi sementara untuk anak-anak dengan kebutuhan khusus; menyediakan akomodasi sementara untuk anak-anak yang membutuhkan untuk tujuan amal; menyediakan akomodasi sementara untuk bayi dan anak usia sekolah dasar; menyediakan akomodasi sementara untuk orang-orang yang kurang mampu untuk tujuan amal; menyediakan akomodasi sementara untuk para tamu; menyediakan fasilitas konferensi; menyediakan fasilitas konferensi, pameran dan pertemuan; menyediakan fasilitas konvensi; menyediakan fasilitas pameran di hotel; menyediakan fasilitas perkemahan; menyediakan fasilitas pesta dan fungsi sosial untuk acara-acara khusus; menyediakan fasilitas taman trailer sementara; menyediakan fasilitas untuk pameran; menyediakan fasilitas untuk pameran dan konferensi; menyediakan fasilitas untuk pameran dan pameran; menyediakan layanan bar; menyediakan layanan hotel dan motel; menyediakan layanan hunian darurat dalam sifat perumahan sementara; menyediakan layanan informasi penginapan perjalanan dan layanan agen pemesanan penginapan perjalanan untuk pelancong; menyediakan layanan katering makanan dan minuman berbahan dasar kelor untuk fasilitas pameran; menyediakan layanan katering makanan dan minuman untuk acara olahraga, konser, konvensi, dan pameran; menyediakan layanan katering makanan dan minuman untuk fasilitas konvensi; menyediakan layanan katering makanan dan minuman untuk fasilitas pameran; menyediakan layanan katering makanan dan minuman untuk fasilitas pameran dan adil; menyediakan layanan makanan dalam penerbangan di pesawat; menyediakan layanan penitipan anak untuk orang dewasa dan anak-anak; menyediakan layanan penitipan anak untuk orang tua; menyediakan layanan penitipan anak untuk orang tua, yaitu, menyediakan makanan dan minuman; menyediakan layanan restoran; menyediakan layanan wisma; menyediakan makanan dan minuman; menyediakan makanan dan minuman berbahan dasar kelor; menyediakan makanan dan minuman di bistro; menyediakan makanan dan minuman di kafe internet; menyediakan makanan dan minuman di pusat penitipan anak untuk orang tua; menyediakan makanan dan minuman di restoran; menyediakan makanan dan minuman di restoran dan bar; menyediakan makanan dan minuman di toko donat; menyediakan makanan dan minuman kelor dengan kerjasama waralaba; menyediakan makanan dan minuman kelor di kafe internet; menyediakan makanan dan minuman kelor untuk para tamu di restoran; menyediakan makanan dan minuman sebagai bagian dari layanan keramahtamahan; menyediakan makanan dan minuman untuk anak-anak dengan kebutuhan khusus; menyediakan makanan dan minuman untuk anak-anak yang membutuhkan untuk tujuan amal; menyediakan makanan dan minuman untuk bayi dan anak usia sekolah dasar; menyediakan makanan dan minuman untuk orang-orang yang kurang mampu untuk tujuan amal; menyediakan makanan dan minuman untuk para tamu; menyediakan makanan dan minuman untuk para tamu di restoran; menyediakan makanan dan minuman untuk pasien dan tamu; menyediakan makanan dan penginapan di peternakan Bung; menyediakan makanan dan penginapan di resor kesehatan yang berspesialisasi dalam mempromosikan kesehatan dan kesejahteraan umum pelanggan; menyediakan makanan untuk orang yang membutuhkan [layanan amal]; menyediakan makanan, minuman, dan akomodasi sementara untuk para tamu; menyediakan pemesanan kamar dan layanan pemesanan hotel; menyediakan penginapan sementara di kamp liburan; menyediakan penginapan sementara untuk anak-anak yang membutuhkan untuk tujuan amal; menyediakan penginapan sementara untuk orang-orang yang kurang mampu untuk tujuan amal; menyediakan pusat komunitas untuk pertemuan dan pertemuan sosial; menyediakan pusat penitipan anak; menyediakan pusat penitipan anak untuk anak-anak, orang cacat atau orang tua; menyediakan pusat penitipan anak untuk orang tua; menyediakan ruang konferensi; menyediakan saran dan layanan informasi on-line terkait dengan anggur dan pasangan makanan; menyediakan selimut untuk anak-anak yang membutuhkan untuk tujuan amal; menyediakan selimut untuk orang yang kurang mampu untuk tujuan amal; menyediakan tempat akomodasi sementara yang ramah untuk binatang peliharaan; menyewakan ruang serba guna di hotel-hotel untuk mengadakan seminar; naik untuk kuda; pelayanan dalam menyediakan makanan dan minuman; pelayanan ruang minum; pembuatan reservasi penginapan sementara untuk orang lain; pemesanan akomodasi perkemahan; pemesanan akomodasi sementara; pemesanan akomodasi sementara di sifat rumah liburan; pemesanan dan penyediaan hotel dan akomodasi sementara dan tempat restoran; pemesanan hotel; pemesanan jasa katering; pemesanan kamar hotel untuk wisatawan; pemesanan kamar untuk pelancong; pemesanan penginapan; pemesanan penginapan sementara; pemesanan reservasi hotel dan restoran untuk pihak lain; pemesanan rumah kos; pengaturan untuk penyediaan makanan; penginapan turis; pengukiran makanan; penyajian makanan dan minuman; penyediaan fasilitas jamuan dan fungsi sosial untuk acara-acara khusus; penyediaan fasilitas keperluan umum untuk konvensi, perjamuan makan, acara sosial, penggalangan dana, dan acara spesial; penyediaan fasilitas restoran; penyediaan fasilitas untuk keperluan umum untuk pertemuan, konferensi dan pameran; penyediaan fasilitas untuk konferensi, pameran dan konvensi; penyediaan informasi dalam bidang hidangan makan di restoran melalui Internet; penyediaan informasi dalam bidang hotel dan akomodasi sementara untuk wisatawan dan orang yang sedang berlibur melalui suatu situs web; penyediaan informasi hotel; penyediaan informasi mengenai jasa restoran, katering dan bar melalui informasi dan suatu situs web; penyediaan informasi secara pribadi mengenai hotel melalui Internet; penyediaan informasi sehubungan dengan hotel, resort dan akomodasi sementara; penyediaan informasi tentang layanan restoran; penyediaan informasi tentang penyediaan makanan dan minuman; penyediaan informasi yang berhubungan dengan pemesanan restoran; penyediaan informasi yang berhubungan dengan restoran; penyediaan informasi yang berkaitan dengan penyiapan makanan dan minuman; penyediaan informasi yang menampilkan informasi mengenai jasa restoran, katering dan bar melalui situs web; penyediaan makanan dan minuman; penyediaan makanan dan minuman untuk dikonsumsi; penyediaan makanan dan minuman untuk konsumsi di hotel; penyediaan makanan dan minuman untuk perusahaan; penyediaan makanan dan minuman, dan akomodasi sementara; penyediaan makanan dibawa pulang dan cepat saji; penyediaan makanan yang dibawa pulang dan layanan makanan dan minuman; penyediaan menampilkan informasi dalam bidang hotel dan akomodasi sementara untuk wisatawan dan orang yang sedang berlibur melalui situs web; penyediaan pembuatan reservasi kamar hotel dan akomodasi sementara untuk wisatawan dan orang yang sedang berlibur melalui suatu situs web; penyediaan perawatan sebelum sekolah; penyediaan perawatan setelah sekolah; penyediaan pertemuan sosial, perjamuan, fungsi acara sosial, konferensi, fasilitas untuk pameran dan pertemuan; penyediaan pusat penitipan anak; penyediaan reservasi kamar hotel dan akomodasi sementara untuk wisatawan dan orang yang sedang berlibur melalui situs web; penyediaan reservasi online, pemesanan, dan layanan pencarian untuk penginapan sementara, akomodasi sementara dan sewa untuk tujuan liburan sementara; penyediaan reservasi untuk hotel dan restoran melalui suatu website; penyediaan ruang-ruang dan akomodasi-akomodasi sementara untuk pengorganisasian acara-acara, acara-acara, pertunjukan-pertunjukan, pesta-pesta, perjamuan-perjamuan dan resepsi-resepsi; penyediaan tempat konferensi, ekshibisi dan pertemuan; penyediaan tempat perjamuan makan dan acara sosial untuk acara spesial; penyediaan ulasan akomodasi dan restoran hotel melalui jaringan komputer dan jaringan informasi global; penyediaan ulasan online tentang atraksi lokal melalui Internet, yaitu, memberikan ulasan online tentang restoran, hotel, dan resor yang menyediakan makanan dan akomodasi melalui jaringan komputer dan jaringan informasi global; penyewaan air mancur minuman; penyewaan akomodasi sementara; penyewaan akomodasi sementara di

rumah liburan dan apartemen; penyewaan akomodasi sementara di vila dan bungalow; penyewaan akomodasi sementara untuk liburan; penyewaan alat memasak; penyewaan alat penerangan; penyewaan alat penerangan untuk mendekorasi rumah pribadi; penyewaan alat penerangan untuk taman umum; penyewaan alat penerangan untuk tempat parkir; penyewaan bangunan logam dan non-logam; penyewaan bangunan yang bisa diangkut *; penyewaan bangunan yang dapat dipindah-pindahkan; penyewaan dan pemesanan kamar dan ruang pertemuan/rapat; penyewaan dan penyewaan peralatan penerangan dan sistem penerangan untuk digunakan dalam penerangan kota dan acara-acara publik; penyewaan fasilitas perjamuan dan fungsi sosial untuk acara-acara khusus; penyewaan furnitur untuk hotel; penyewaan furnitur untuk konferensi; penyewaan furnitur, linen dan pengaturan meja; penyewaan futon; penyewaan handuk untuk hotel; penyewaan hiasan dinding untuk hotel; penyewaan hot plate listrik; penyewaan hot plate non-listrik; penyewaan kabin liburan; penyewaan kamar sebagai akomodasi sementara; penyewaan kamar untuk acara sosial; penyewaan kamar untuk fungsi sosial; penyewaan kamar untuk mengadakan acara, konferensi, konvensi, pameran, seminar, dan rapat; penyewaan kamar untuk pesta ulang tahun; penyewaan kamar untuk resepsi pernikahan; penyewaan kasur dan selimut; penyewaan kursi dan meja; penyewaan kursi, meja, linen meja, barang pecah belah; penyewaan kursi, meja, taplak meja dan barang pecah belah untuk konferensi, ekshibisi, pertemuan dan acara sosial dan perjamuan makan; penyewaan meja dapur; penyewaan meja dapur untuk menyiapkan makanan untuk dikonsumsi segera; penyewaan mesin pembuat permen kapas; penyewaan mesin pengeluaran minuman; penyewaan pendingin air minum; penyewaan penginapan sementara; penyewaan penutup lantai untuk hotel; penyewaan peralatan bar; penyewaan peralatan layanan makanan; penyewaan peralatan makan; penyewaan peralatan makan, peralatan makan, piring, dan aksesoris meja untuk acara khusus; penyewaan peralatan memasak untuk keperluan industri; penyewaan perlengkapan lampu; penyewaan piring lecet; penyewaan popcorn popper; penyewaan ruang konferensi; penyewaan ruang pertemuan; penyewaan ruang sementara; penyewaan ruang serba guna; penyewaan ruang serba guna untuk pesta ulang tahun; penyewaan ruang serba guna untuk resepsi pernikahan; penyewaan ruangan untuk mengadakan acara, konferensi, konvensi, pameran, seminar, dan rapat; penyewaan tempat pameran; penyewaan tempat untuk acara dan memberikan informasi yang berkaitan dengannya; penyewaan unit untuk mengeluarkan minuman panas dan dingin, selain mesin penjual otomatis; penyiapan makanan; persewaan karpet; persewaan tempat tidur; persewaan tenda; persiapan dan penyediaan makanan dan minuman untuk konsumsi di dalam dan di luar gedung; persiapan dan penyediaan makanan dan minuman untuk konsumsi di perusahaan ritel; persiapan dan penyediaan makanan dan minuman untuk konsumsi segera; persiapan dan penyediaan makanan, yaitu, pemotongan ham tradisional untuk konsumsi segera; persiapan dan penyediaan makanan, yaitu, pemotongan ham untuk konsumsi segera; persiapan makanan Jepang untuk konsumsi segera; persiapan makanan Spanyol untuk konsumsi langsung; persiapan makanan dan minuman; persiapan makanan dan minuman untuk konsumsi segera; persiapan makanan untuk orang lain berdasarkan outsourcing; pub; pusat makanan/jajan; pusat perawatan lansia; reservasi akomodasi hotel; reservasi akomodasi hotel dan makanan; reservasi akomodasi sementara di hotel dan rumah kos; reservasi akomodasi sementara melalui Internet; reservasi dan pemesanan akomodasi hotel, resor dan motel; reservasi dan pemesanan eco-lodge; reservasi dan pemesanan penginapan sementara; reservasi kamar hotel dan penginapan sementara; reservasi sementara akomodasi; restoran dengan layanan utama pengantaran pesanan/ restoran pesan antar; restoran khusus menyediakan makanan sate; restoran masakan khas jepang; restoran pizza; restoran swalayan; restoran yang menawarkan layanan untuk dibawa pulang; restoran yang menjual makanan untuk dibawa keluar; restoran yang menyediakan makanan cepat saji dan layanan 24 jam; restoran yang menyediakan makanan dan minuman kelor; restoran, bar dan layanan katering; restoran, bar, dan layanan lounge koktail; ruang es krim; rumah makan; rumah makan cina halal; rumah pemondokan; rumah peristirahatan; salad bar [layanan restoran]; saran sehubungan dengan persiapan makan; saran tentang resep memasak; sediaan-sediaan makanan dan minuman; sewa air mancur coklat; sewa bantal; sewa dispenser air; sewa dispenser air minum; sewa rumah liburan; sewa selimut; sewa tenda; sewa tirai untuk hotel; tempat makan yang menyediakan kudapan (penyediaan makanan dan minuman); tempat penitipan hewan peliharaan; tempat pizza; warung kopi; warung makan tradisional; warung yang menyediakan bakso===

---

210 Nomor Permohonan : DID2021043408 540 Etiket
220 Tanggal Penerimaan : 28/06/2021 08:27:49
320 Prioritas :
730 Nama Pemohon : JP. SUHARDJO
Alamat Pemohon : JL. TAMAN SLAMET NO. 9 RT. 005 RW. 004 KEL. GADINGKASRI - KEC. KLOJEN, Kota Malang, Jawa Timur, 65115
740 Nama Kuasa :
Alamat Kuasa :

ALTRO

Tipe Merek : Merek Kata
Nama Merek : ALTRO
566 Arti Bahasa : Tidak Ada Terjemahan
591 Uraian Warna : HITAM PUTIH
511 Kelas Barang/Jasa : 34
510 Uraian Barang/Jasa : ===filter rokok; korek api; kotak rokok; pemantik untuk perokok; rokok; rokok kretek; rokok mentol; rokok putih; tembakau; wadah abu tembakau===

---

210 Nomor Permohonan : DID2021043409 540 Etiket
220 Tanggal Penerimaan : 28/06/2021 08:31:34
320 Prioritas :
730 Nama Pemohon : JP. SUHARDJO
Alamat Pemohon : JL. TAMAN SLAMET NO. 9 RT. 005 RW. 004 KEL. GADINGKASRI - KEC. KLOJEN, Kota Malang, Jawa Timur, 65115

740 Nama Kuasa :
Alamat Kuasa :

SELARAS

Tipe Merek : Merek Kata
Nama Merek : SELARAS
566 Arti Bahasa : Tidak Ada Terjemahan
591 Uraian Warna : HITAM PUTIH
511 Kelas Barang/Jasa : 34
510 Uraian Barang/Jasa : ===filter rokok; korek api; kotak rokok; pemantik untuk perokok; rokok; rokok kretek; rokok mentol; rokok putih; tembakau; wadah abu tembakau===

---

210 Nomor Permohonan : DID2021043410 540 Etiket
220 Tanggal Penerimaan : 28/06/2021 08:35:39
320 Prioritas :
730 Nama Pemohon : JP. SUHARDJO
Alamat Pemohon : JL. TAMAN SLAMET NO. 9 RT. 005 RW. 004 KEL. GADINGKASRI - KEC. KLOJEN, Kota Malang, Jawa Timur, 65115
740 Nama Kuasa :
Alamat Kuasa :

BUENA

Tipe Merek : Merek Kata
Nama Merek : BUENA
566 Arti Bahasa : Tidak Ada Terjemahan
591 Uraian Warna : HITAM PUTIH
511 Kelas Barang/Jasa : 34
510 Uraian Barang/Jasa : ===korek api; kotak rokok; pemantik untuk perokok; rokok; rokok filter; rokok kretek; rokok mentol; rokok putih; tembakau; wadah abu tembakau===

---

210 Nomor Permohonan : DID2021043411 540 Etiket
220 Tanggal Penerimaan : 28/06/2021 08:39:41
320 Prioritas :
730 Nama Pemohon : JP. SUHARDJO
Alamat Pemohon : JL. TAMAN SLAMET NO. 9 RT. 005 RW. 004 KEL. GADINGKASRI - KEC. KLOJEN, Kota Malang, Jawa Timur, 65115
740 Nama Kuasa :
Alamat Kuasa :

GANADOR

Tipe Merek : Merek Kata
Nama Merek : GANADOR
566 Arti Bahasa : Tidak Ada Terjemahan
591 Uraian Warna : HITAM PUTIH
511 Kelas Barang/Jasa : 34
510 Uraian Barang/Jasa : ===korek api; kotak rokok; pemantik untuk perokok; rokok; rokok filter; rokok kretek; rokok mentol; rokok putih; tembakau; wadah abu tembakau===

---

210 Nomor Permohonan : DID2021043412 540 Etiket
220 Tanggal Penerimaan : 28/06/2021 08:55:37
320 Prioritas :
730 Nama Pemohon : Elvin Golardi
Alamat Pemohon : Taman Duta Mas Blok E4 no. 7, Kota Administrasi Jakarta Barat, DKI Jakarta, 11460
740 Nama Kuasa :
Alamat Kuasa :

SLEEP TECH

Tipe Merek : Merek Kata dan Lukisan
Nama Merek : SLEEPTECH
566 Arti Bahasa : Sleep berarti tidur atau istirahat, tech berasal dari technology berarti teknologi
591 Uraian Warna : Biru tua dan abu-abu

511 Kelas Barang/Jasa : 20

510 Uraian Barang/Jasa : ===Alang-alang [bahan belum dikerjakan atau sebagian dikerjakan]; Alang-alang [bahan belum dikerjakan atau setengah dikerjakan]; Alas dapat diangkat untuk tempat cuci piring; Alas tidur atau alas ganti popok; Alat bukan untuk membuka pintu furnitur; Bahan pembungkus makanan Jepang [Kyogi]; Bak bukan dari logam; Bak bukan logam untuk pengaduk semen; Balaksuji; Bale-Bale; Balon iklan; Bambu [bahan belum dikerjakan atau dikerjakan sebagian]; Bangku; Bangku beroda untuk membantu bayi berjalan; Bangku kayu rendah; Bangku sekrup bukan dari logam; Bantal Korea (Bangsuk); Bantal [furnitur]; Bantal besar; Bantal dekoratif; Bantal untuk leher [bukan bantal untuk keperluan medis atau keperluan bedah]; Bantalan kasur; Barang iklan yang dapat digembungkan; Bingkai dan lingkaran bordir; Bingkai kayu; Blok cermin; Boks atau ranjang tempat tidur bayi atau tempat main bayi; Box bayi; Bufet; Bungs, bukan dari logam; Cepuk Dari Kayu; Cermin LED; Cermin saku; Cermin saku untuk tas; Dasar kasur; Dekorasi permukaan, bukan dari logam, produk jadi yang terbuat dari kertas cetak dan imprenasi atau foil plastik untuk digunakan dalam konstruksi perabotan, desain interior, konstruksi kendaraan, dan bidang terkait; Dipan; Divan anyaman; Divan bambu; Dudukan (furnitur) untuk digunakan dengan televisi; Elemen pembuka dan penutup yang dapat dipergunakan untuk membuka dan menutup berulang kali untuk kemasan bahan makanan dan minuman; Elemen penutup dan pembuka kemasan untuk bahan makanan dan minuman; Elemen penutup dan pembuka kemasan untuk wadah dan kemasan dari kertas, kardus atau karton; Elemen penutup dan pembuka kemasan untuk wadah dan kemasan dari kertas, kardus atau karton untuk digunakan berhubungan pemasaran digital yang diarahkan; Elemen penutup dan pembuka kemasan untuk wadah dan kemasan dari kertas, kardus atau karton untuk digunakan berhubungan dengan solusi ketelusuran dari awal hingga akhir untuk produk-produks kemasan dan pengemasan; Furnitur halaman; Furnitur kamar tidur yang dilengkapi; Furnitur taman dibuat dari kayu; Furnitur taman terbuat dari aluminium; Furnitur taman terbuat dari logam; Furnitur untuk anak-anak; Furnitur yang dapat dikonversi menjadi tempat tidur; Furniture untuk rumah, kantor, dan taman; Gabus; Gading [bahan belum dikerjakan atau dikerjakan sebagian]; Gading [bahan belum dikerjakan atau setengah dikerjakan]; Gagang perkakas bukan dari logam; Gantungan Jas; Gantungan kostum; Gantungan pakaian bukan dari logam; Gentong bukan dari logam; Gerobog; Jendela dalam yang tidak tembus pandang (mebel); Kain penutup furnitur yang disesuaikan dengan bentuknya; Kaitan bingkai gambar; Kantong tidur untuk berkemah; Karang [tidak dikerjakan atau sebagian dikerjakan]; Kastor mebel, bukan dari logam; Kastor plastik; Kastor tempat tidur, bukan dari logam; Katup plastik, tidak termasuk elemen mesin; Kayu tenun (mebel) atau anyaman dari kayu; Kepala tempat tidur; Keperluan kantor [perabot]; Keranjang Musa; Keranjang bukan roti; Keranjang dengan tutup; Keranjang roti; Kereta makanan (perabot); Keset untuk bayi; Kipas angin tangan; Komponen inti yang terbuat dari keramik dan pola yang terbuat dari lilin dan plastik untuk coran logam; Kotak penyimpanan (furnitur); Kulit bambu [bahan belum dikerjakan atau dikerjakan sebagian]; Kunci bukan dari logam; Kunci, non-elektrik, bukan dari logam; Kursi aluminium; Kursi alas; Kursi anak-anak; Kursi api unggun rendah tanpa lengan; Kursi bayi; Kursi dengan roda kastor; Kursi duduk atau tidur bayi (rocker); Kursi duduk ayun (swing); Kursi duduk bayi; Kursi duduk goyang dengan gantungan mainan (bouncer); Kursi duduk makan yang dapat dilipat; Kursi duduk makan yang dapat dinaikan dan di turunkan; Kursi duduk mandi; Kursi kerja; Kursi konferensi; Kursi konvertibel; Kursi malas; Kursi pada bingkai skid; Kursi pantai; Kursi perabot kantor; Kursi perjamuan; Kursi permainan komputer; Kursi putar; Kursi santai; Kursi tamu (sofa); Kursi tinggi [furnitur]; Kursi tukang cukur; Laci menarik kayu; Laci pakaian; Leher angsa pipa buang dari plastik; Lemari anak-anak; Lemari belajar; Lemari berlaci; Lemari beroda; Lemari bufet; Lemari buku; Lemari dari peti; Lemari hias; Lemari kaca; Lemari kamar mandi; Lemari kantor (filling cabinet); Lemari kecil; Lemari makan; Lemari pajangan dari logam; Lemari rias; Lemari sayur aluminium; Lemari serbaguna; Lemari setelan; Lemari televisi; Lemari untuk Televisi dan Audio; Lemari untuk kamar tidur; Lemari yang digantung; Lemari-lemari dari logam; Lemari-lemari untuk dapur; Lilin gipsa atau plastik; Lis tutup tepi, profil, kerei gulung untuk perabotan, bukan dari logam dan bukan dari tekstil; Lonceng angin; Lumbung padi (bangunan); Matras duduk untuk bayi atau anak bermain; Meerschaum [bahan belum dikerjakan atau sebagian dikerjakan]; Meja aluminium; Meja [Perabotan]; Meja [furnitur]; Meja berlaci; Meja cuci muka (perabot rumah tangga); Meja dapur; Meja dengan ketinggian yang dapat disesuaikan; Meja gambar; Meja ganti untuk bayi; Meja kecil; Meja modular [perabot]; Meja panjang untuk melayani pembeli; Meja rapat kantor; Meja rias untuk di dalam kamar mandi; Meja roll-top (meja tulis dengan penutup geser yang fleksibel di lekukan yang melengkung); Meja ruang makan; Meja samping tempat tidur; Meja satuan; Meja serbaguna; Meja seterika / gosok; Meja sudut; Meja tamu; Meja telepon; Meja televisi; Meja tulis ringan; Meja untuk digunakan di kebun; Mimbar; Mur, bukan dari logam; Nakhas; Orang-orangan yang dipakai penjahit; Pajangan; Paku, pasak, mur, sekrup, paku payung, baut, paku keling dan kastor, bukan dari logam; Panai (Nampan Dari Kayu); Panggung ganti bayi; Papan gantung [Papan pasak dengan gaya Jepang menggunakan pengait posisi]; Papan kerangka tempat tidur (kayu); Papan memori Perancis; Papan nama dan pelat nama pintu, bukan dari logam; Patung kayu; Patung plastik; Patung plester; Patung-patung yang terbuat dari kayu; Pembuat perabot kayu; Penajam cakar untuk hewan peliharaan rumah tangga; Penerima debu untuk penajam cakar untuk hewan peliharaan rumah tangga; Pengencang bukan logam; Penggulung tirai; Penghalang difungsikan untuk terhindar dari bersin (partisi); Pengunci bukan dari logam untuk wadah-wadah; Penopang untuk mencegah jatuhnya furnitur; Penutup pakaian (lemari pakaian); Penyangga dan rak handuk; Penyekat perabot dari kayu; Penyekat ruangan (Partisi); Perabot rumah tangga yang berbahan aluminium; Perabot sekolah; Perabotan luar ruangan; Perabotan plastik untuk taman; Perabotan rumah, bagian untuk perabotan, bingkai, khususnya kayu dan bahan penggantinya, atau plastik; Perlengakapan tempat tidur bukan dari logam; Perlengkapan Pintu terpasang bukan dari logam; Perlengkapan perabot bukan dari logam; Perlengkapan tempat tidur (kecuali kain pertiduran); Peti penyimpanan terbuat dari kayu; Peti penyimpanan terbuat dari plastik; Peti untuk menyimpan mainan; Peti untuk produk-produk bukan dari logam mulia; Pintu berhenti berbentuk binatang, bukan dari logam atau karet; Pintu untuk perabot; Playpens untuk hewan peliharaan; Pouffes (tumpuan kaki empuk atau kursi rendah tanpa punggung); Prabot; Rak dorong; Rak etalase; Rak meja [perabot]; Rak menjadi furnitur kamar bayi; Rak payung; Rak penyimpanan ban; Rak serbaguna; Rak surat kabar; Rak tv / video / audio; Rak untuk komputer; Rak yang digantung; Rak-rak untuk perabot; Ranjang (Tempat Tidur); Reservoir, bukan dari logam atau dari bata; Ring, bukan dari logam, bukan dari karet atau serat vulkanisir; Roda perabot bukan dari loga; Roda tempat tidur bukan dari logam; Rotan [bahan belum dikerjakan atau dikerjakan sebagian]; Rotan sintetik; Sampel makanan model buatan terbuat dari plastik; Sandaran kaki untuk digunakan pada toilet gaya barat; Sandaran kepala untuk posisi duduk; Sandaran tangan [Perabotan]; Sandaran tempat tidur (perlengkapan tempat tidur); Sarang lebah [kotak sarang atau sarang madu]; Simpai tong bukan dari logam; Sisipan berulir, bukan logam; Sofa dinding; Sulangkring (Kayu Besi); Tabel konferensi; Tanaman Rush [bahan belum dikerjakan atau sebagian dikerjakan]; Tangga dan tangga berundak, bukan dari logam; Tatakan ganti untuk bayi; Tempat duduk; Tempat hewan peliharaan dengan roda yang dapat dipindah-pindah; Tempat payung; Tempat tidur (bukan untuk keperluan medis); Tempat tidur anak-anak; Tempat tidur anak-anak terbuat dari kain dalam bentuk tas; Tempat tidur dilengkapi kasur innerspring; Tempat tidur hidrostatik (air) bukan untuk keperluan medis; Tempat tidur kecil yang dilipat; Tempat tidur lipat; Tempat tidur pantai dengan kaca depan; Tempat tidur per (spring bed); Tempat tidur sorong; Tempat tidur tunggal / ganda; Tempat tidur untuk keperluan medis; Tempat tidur yang bisa disesuaikan; Tempat tidur, tempat tidur, kasur,

bantal dan bantalan; Tempayan (Gentong); Tenong (Bakul Nundar Anyaman Bambu); Tepi tepi terbuat dari kayu dan pengganti kayu untuk digunakan dalam furnitur; Tikar tetap rekat untuk mencegah jatuhnya furnitur; Tirai jendela; Tirai jendela dalam ruangan [bernuansa] [furnitur]; Tirai manik-manik untuk dekorasi; Tombol tombol bukan dari logam; Tortoiseshells [bahan belum dikerjakan atau dikerjakan sebagian]; Troli untuk komputer; Tulang hewan [bahan belum dikerjakan atau sebagian dikerjakan]; Ujung ranjang; Vas (Jambangan); Wadah dari plastik untuk kemasan; Wadah kemasan industri dari kayu, bambu atau plastik; Wadah untuk pengangkut, bukan dari logam; Wastafel kamar mandi dengan tambahan alat pencuci kaki; alang-alang [bahan anyaman]; alas; alas pot bunga; alas tidur [tikar atau bantal]; alas, bisa dilepas, untuk bak cuci; alat kelengkapan furnitur, bukan dari logam; alat kelengkapan jendela, bukan dari logam; alat kelengkapan peti mati, bukan dari logam; alat kelengkapan pintu, bukan dari logam; alat peti dari kayu atau plastik, kosong; alat peti kayu, kosong; alat peti plastik, kosong; alat untuk membantu bayi berjalan; amber kuning; angka lilin; angka plat nomor; anyaman jerami; arca (patung-patung) dari kayu, lilin, plester atau plastik; ayunan beranda; baby bouncers [kursi]; bagian dari kayu untuk sarang lebah; bagian furnitur; bahan lapisan laci plastik; bahan pelapis bagasi dari plastik; bak kayu; bak mandi dan gagang tangan shower bukan logam; bak plastik; baki keyboard komputer; baki, bukan dari logam *; baling-baling cuaca, bukan dari logam; balon iklan; bambu; bangku [furnitur]; bangku berkemah; bangku dengan satu atau dua anak tangga, bukan dari logam; bangku gergaji [perabot]; bangku kamar mandi; bangku kecil; bangku kerja; bangku lapangan golf; bangku lipat; bangku luar; bangku piano; bangku piknik; bangku sekolah; bangku taman; bangku taman yang terbuat logam; bangku teras; bangku untuk bayi; bangku untuk bidang olahraga; bangku untuk digunakan dengan keyboard piano listrik; bangku wakil [furniture]; bangku wakil [perabot] dari logam; bangku wakil [perabot], bukan dari logam; bantal; bantal air, selain untuk keperluan medis; bantal anti-roll untuk bayi; bantal bean bag; bantal beraksen; bantal berbusa; bantal bersalin; bantal busa memori; bantal dacron; bantal diisi dengan rambut; bantal dukungan belakang, bukan untuk tujuan medis; bantal dukungan kepala untuk bayi; bantal dukungan leher tiup; bantal dukungan untuk digunakan di tempat duduk bayi; bantal guling; bantal hewan peliharaan; bantal hias; bantal kasur; bantal kursi; bantal latex; bantal leher; bantal luar; bantal mandi; bantal menyusui; bantal penopang/penyangga yang melingkari leher [bukan bantal untuk keperluan medis atau keperluan bedah]; bantal penyangga kepala; bantal penyangga kepala untuk dipasang pada kursi mobil anak; bantal penyangga leher; bantal perjalanan; bantal posisi kepala untuk bayi; bantal stadion; bantal tiup; bantal udara, bukan untuk keperluan medis; bantal untuk furnitur; bantalan; bantalan kantong tidur; bantalan kasur dipasang; bantalan kursi; bantalan terasa untuk kaki furnitur; barang anyaman; barel, bukan dari logam; basis tempat tidur dipan; batang bambu; batang gorden; batang pakaian; batang tangga; batang tirai untuk kamar mandi; batangan yang dibuat dari bahan yang menyerupai ambar; bathtub dan pegangan pancuran mandi bukan logam; batu ambar; baut jangkar, bukan dari logam; baut jangkar, bukan dari logam, untuk digunakan dalam konstruksi jembatan; baut pintu, bukan dari logam; baut, bukan dari logam; bayi guling; bayi mengganti meja; bedsteads; benda publisitas tiup; benda-benda dekoratif [ornamen] terbuat dari kayu; benda-benda dekoratif [ornamen] terbuat dari lilin; benda-benda dekoratif [ornamen] terbuat dari plastik; benda-benda dekoratif [ornamen] terbuat dari plester; bentuk tubuh seukuran manusia untuk memamerkan pakaian; berbaring kursi; berdiri adil [layar berdiri]; berdiri bagasi menjadi furnitur; berdiri bunga ritual; berdiri pelana; bingkai bordir; bingkai cermin; bingkai foto; bingkai foto logam mulia; bingkai foto yang terbuat dari kertas; bingkai foto yang terbuat dari kulit; bingkai foto, bukan dari logam mulia; bingkai furnitur; bingkai gambar; bingkai tempat tidur; bingkai tempat tidur dari logam; boks berpagar portabel untuk bermain bayi/anak kecil; boks pengaman; boks perjalanan; boks untuk bayi; boneka; boneka binatang; boneka burung; borgol plastik dalam sifat strip plastik untuk melumpuhkan tangan individu; braket rak, bukan dari logam; brankas daging; brankas daging dari logam; brankas daging, bukan dari logam; buah kakao kosong dari plastik; buaian; buaian berbentuk keranjang untuk bayi; buaian portabel; buaian untuk bayi; buaian untuk jabang bayi; buluh untuk digunakan dalam reed diffusers, dijual terpisah; buluh, tidak bekerja atau semi-bekerja; bumper buaian, selain sprei; butsudan [mezbah keluarga Budha]; byoubu [Layar partisi lipat oriental]; cabinet [perabot]; cakar binatang; carrycots; cermin; cermin [kaca perak]; cermin [perabot]; cermin cukur; cermin dekoratif; cermin ditingkatkan oleh lampu listrik; cermin genggam [cermin toilet]; cermin kamar mandi; cermin kompak pribadi; cermin loker; cermin loker magnetik; cermin tangan silikon; cermin toilet; cetakan furnitur; cetakan plastik untuk membuat sabun; cetakan plastik untuk membuat sabun untuk keperluan produksi komersial; cetakan plester untuk pengecoran bahan keramik; cetakan untuk bingkai foto; chadansu [lemari untuk layanan teh]; cincin split, bukan dari logam, untuk kunci; cincin tirai; cincin tirai dari logam; cincin tirai mandi; cincin tirai, bukan dari logam; coaster karpet untuk melindungi kaki furnitur; colokan [pena], bukan dari logam; colokan untuk bak cuci, bukan dari logam atau karet; colokan untuk bak mandi dan bak cuci bukan dari logam atau karet; colokan untuk mandi, bukan dari logam atau karet; colokan untuk pancuran, bukan dari logam atau karet; corozo; counter [tabel]; credenzas; dasar kasur; dasar sisir untuk sarang lebah; dasar tempat tidur; daun meja; dekorasi kue dari plastik; dekorasi plak dinding (perabotan) bukan dari tekstil; dekorasi plastik untuk bahan makanan; dekorasi plastik untuk kue; dipan untuk bayi; dipan-dipan; dipan-dipan (divans); dispenser handuk tetap bukan dari logam; dispenser handuk, tetap, bukan dari logam; dispenser untuk kantong limbah anjing, diperbaiki, bukan dari logam; display berdiri kardus menjadi furnitur; display tempat pembelian [perabot]; divan dari kayu; divans; divans dari plastik; divans of reed; dock cleat, bukan dari logam; dovecote; drum penyimpanan plastik; dudukan cermin; dudukan display dari logam; dudukan mesin, bukan dari logam; dudukan tong, bukan dari logam; engsel jendela, bukan dari logam; engsel lantai, bukan dari logam; engsel pintu, bukan dari logam; engsel tali, bukan dari logam; engsel, bukan dari logam; engsel, bukan dari logam, untuk pintu dan jendela; escutcheons non-logam; etalase; etalase untuk barang dagangan; faucet, bukan dari logam, untuk tong; figur model [ornamen] terbuat dari kayu; figur model [ornamen] terbuat dari lilin; figur model [ornamen] terbuat dari plastik; figur model [ornamen] terbuat dari plester; figur tulang, gading, plester, plastik, lilin atau kayu; finial jendela dekoratif; furnitur anak-anak; furnitur antik; furnitur bambu; furnitur bar; furnitur bayi; furnitur bean bag; furnitur bentwood; furnitur berlapis; furnitur dalam bentuk kantong busa; furnitur dalam ruangan; furnitur dari bahan plastik; furnitur dari baja; furnitur dari kayu; furnitur dari kulit; furnitur dari logam; furnitur dek; furnitur dengan isi busa tanpa rangka; furnitur kaca; furnitur kamar mandi; furnitur kamar tidur; furnitur kamar tidur yang dibuat khusus; furnitur khusus; furnitur kolam renang; furnitur luar ruang dari plastik; furnitur luar ruang, bukan dari logam; furnitur luar ruangan dari logam; furnitur modular; furnitur outdoor dari kayu; furnitur pembibitan; furnitur rotan; furnitur ruang makan; furnitur ruang santai; furnitur ruang tamu; furnitur seksional; furnitur taman; furnitur taman dari aluminium; furnitur taman dari kayu; furnitur taman dari logam; furnitur taman dari plastik; furnitur taman, bukan dari logam; furnitur tanpa rangka, yang empuk; furnitur tempat duduk; furnitur teras; furnitur teras, bukan dari logam; furnitur tiup; furnitur untuk bayi dan remaja; furnitur untuk berkemah; furnitur untuk keperluan industri; furnitur untuk memajang barang; furnitur untuk memegang terarium dalam ruangan; furnitur untuk toko; furnitur wallpaper; furnitur yang dapat diubah; furnitur yang terbuat dari kayu atau pengganti kayu; furnitur yang terbuat dari kayu pengganti; furnitur yang terbuat dari pipa baja; furnitur, cermin, bingkai foto; furniture / perabot rumah tangga dan kantor yaitu kasur busa, kasur kapuk, kasur pegas/per; futon [perabot]; gabus; gabus untuk botol; gading, tidak dikerjakan atau setengah dikerjakan; gagang mebel dari plastik; gagang mebel, bukan dari logam; gagang pintu dari gerabah; gagang pintu dari kayu; gagang pintu dari plastik; gagang pintu kaca;

gagang pintu porselen; gagang pintu, bukan dari logam; gagang sapu, bukan dari logam; gantungan cermin, bukan dari logam; gantungan gambar, bukan dari logam; gantungan handuk [furniture]; gantungan hias yang bisa bergerak; gantungan jas; gantungan pakaian; gantungan pakaian bukan dari logam; gantungan selang, bukan dari logam; gantungan tanaman, bukan dari logam; gantungan tas, bukan dari logam; gantungan untuk pakaian; gelang identifikasi dari plastik; gelang identifikasi, bukan dari logam; gelang identifikasi, bukan dari logam, untuk rumah sakit; gelas cheval; gelas menarik; gembok selain elektronik, bukan dari logam; gerabah menarik; gerbang anjing dari logam [perabot]; gerbang bayi; gerbang bayi dari logam; gerbang berhenti, bukan dari logam atau karet; gerbang keselamatan, bukan dari logam, untuk bayi, anak-anak, dan hewan peliharaan [perabot]; gerbang pengaman dari logam untuk bayi, anak-anak, dan hewan peliharaan [perabot]; gerbong makan malam [furniture]; gerobak beroda yang secara khusus diadaptasi untuk peralatan audiovisual [furnitur]; gerobak menara logam beroda yang khusus disesuaikan untuk komputer [perabot]; gerobak teh; gerobak untuk komputer [perabot]; gigi binatang; guci penguburan; guling; guling berbusa; guling dacron; guling latex; gulungan gulungan, bukan dari logam, non-mekanis, untuk selang fleksibel; gulungan kayu untuk benang, sutra, tali; gulungan selang kebun yang dioperasikan dengan tangan, bukan dari logam; gulungan, bukan dari logam, non-mekanis, untuk selang fleksibel; hewan model [ornamen] terbuat dari kayu; hewan model [ornamen] terbuat dari lilin; hewan model [ornamen] terbuat dari plastik; hewan model [ornamen] terbuat dari plester; hiasan dari plastic untuk makanan; hobnail, bukan dari logam; ibu dari mutiara; ibu dari mutiara, tidak bekerja atau setengah bekerja; induk mutiara; jangkar pengikat, bukan dari logam, untuk mengamankan gambar ke dinding; jemuran; jemuran aluminium; jendela berhenti, bukan dari logam atau karet; jerami anyaman, kecuali anyaman; jerami barley, tidak dikerjakan atau setengah dikerjakan, untuk anyaman; jerami gandum, tidak dikerjakan atau setengah dikerjakan, untuk anyaman; jerami padi, tidak dikerjakan atau setengah dikerjakan, untuk anyaman; jerigen, bukan dari logam; kabinet; kabinet berhenti, bukan dari logam; kaca aluminium (cermin); kaca bingkai; kaca cermin lembaran untuk penggunaan umum; kaca lapis aluminium (cermin); kaca perak [cermin]; kaca untuk digunakan dalam seni framing; kait cangkir hisap, bukan dari logam; kait gelas, bukan dari logam; kait handuk, bukan dari logam; kait menjadi item kecil dari perangkat keras non-logam; kait pakaian, bukan dari logam; kait pintu, bukan dari logam; kait tirai; kait tirai mandi; kait topi, bukan dari logam; kait, bukan dari logam; kait, bukan dari logam, untuk gantungan pakaian; kaki kursi; kaki untuk furnitur; kamidana [altar shinto rumah tangga]; kandang anggur gabus; kandang anjing; kandang portabel; kandang untuk hewan; kandang untuk hewan peliharaan rumah tangga; kantong teh plastik kosong; kapstok-kapstok untuk pakaian dari besi; kapsul [wadah non-logam]; kapsul kakao kosong dari plastik; kapsul kopi barley kosong dari plastik; kapsul kopi ginseng kosong dari plastik; kapsul kopi kosong dari plastik; kapsul plastik cappuccino kosong; kapsul teh plastik kosong; kapsul waktu, bukan dari logam; karang; karang belum jadi; karang mentah; karang, tidak dikerjakan atau semi-dikerjakan; karton telur plastik untuk penggunaan komersial; kartu kunci plastik, tidak dikodekan dan tidak magnetik; karya seni anyaman tangan yang terbuat dari bambu; karya seni dari kayu, lilin, plester atau plastik; karya seni dari kulit kacang; karya seni yang terbuat dari ambar; karya seni yang terbuat dari bambu; karya seni yang terbuat dari kayu; karya seni yang terbuat dari lilin; karya seni yang terbuat dari plastik; karya seni yang terbuat dari plester; kastor, bukan dari logam; kasur; kasur air, bukan untuk keperluan medis; kasur berkemah; kasur berkemah tiup; kasur berpegas; kasur busa; kasur busa memori; kasur dacron; kasur dacron berper; kasur dacron rollball berper; kasur futon; kasur jerami; kasur latex; kasur lipat; kasur pegas; kasur per busa; kasur perlatex; kasur tiup; kasur tiup untuk digunakan saat berkemah; kasur tiup untuk penggunaan rekreasi; kasur toppers; kasur udara; kasur udara untuk digunakan saat berkemah; kasur udara untuk penggunaan rekreasi; kasur udara, bukan untuk keperluan medis; kasur yang terbuat dari kayu fleksibel; katrol plastik untuk kerai; katup keramik yang dioperasikan secara manual, selain dari bagian mesin; katup pipa air dari plastik; katup plastik, selain bagian mesin; katup sudut plastik, selain bagian mesin; katup, bukan dari logam, selain dari bagian mesin; katup, bukan dari logam, untuk wadah; kemasan wadah dari kayu atau plastik; kerah pipa dari plastik; kerah pipa, bukan dari logam; kerah plastik untuk pipa pengikat; kerah, bukan dari logam, untuk pipa pengikat; kerai; kerai dan tirai jendela dalam ruangan; kerai jendela dalam ruangan dari kertas; kerai untuk jendela mobil; keran, bukan dari logam, untuk tong; keran, bukan dari logam, untuk tong bir; kerang; kerang laut; kerang tiram; kerang, tidak dikerjakan atau setengah dikerjakan; keranjang bambu; keranjang bambu untuk keperluan industri; keranjang bayi; keranjang belanja supermarket genggam, bukan dari logam; keranjang besar [keranjang]; keranjang dari plastik; keranjang memancing; keranjang roti tukang roti; keranjang untuk mancing; keranjang untuk pengangkutan barang; keranjang, bukan dari logam; kereta penyajian teh; keyboard untuk menggantung kunci; kipas angin genggam; kipas lipat genggam; kipas untuk penggunaan pribadi, non-listrik; klakson, tidak dikerjakan atau setengah dikerjakan; klem kabel, bukan dari logam; klem pipa dari karet; klem pipa dari plastik; klem pipa, bukan dari logam; klem selang, bukan dari logam; klem, bukan dari logam; klip kabel dari karet; klip kabel plastik; klip kabel, bukan dari logam; klip non-logam untuk menyegel tas; klip pipa plastik; klip pipa, bukan dari logam; klip plastik untuk menyegel tas; klip, bukan dari logam, untuk kabel dan pipa; kombinasi kneeler dan kursi untuk berkebun; konektor sambungan struktural, bukan dari logam; kontainer pengiriman kayu; kontainer pengiriman plastik; konter display; konter penjualan; kotak alat dari kayu atau plastik, kosong; kotak alat dari kayu, kosong; kotak alat dari plastik, kosong; kotak alat, bukan dari logam [perabot]; kotak alat, bukan dari logam, dijual kosong; kotak alat, bukan dari logam, kosong; kotak bersarang; kotak bersarang untuk burung kecil; kotak bersarang untuk hewan; kotak bersarang untuk hewan peliharaan rumah tangga; kotak dekoratif terbuat dari kayu; kotak kayu; kotak kayu atau plastik; kotak kayu dekoratif; kotak kayu untuk keperluan kemasan industri; kotak kunci, bukan dari logam; kotak mendukung pesta plastik; kotak pegas; kotak penyimpanan (mebel) untuk peralatan perawatan kuda; kotak penyimpanan, bukan dari logam; kotak peralatan dan troli (bukan dari logam) (furnitur); kotak plastik; kotak plastik dekoratif; kotak sepatu; kotak surat dari kayu; kotak surat dari plastik; kotak surat, bukan dari logam atau batu; kotak tampilan; kue toppers plastik; kuil domestik, bukan dari logam; kuku binatang; kulit imitasi imitasi; kulit penyu; kulit penyu, tidak dikerjakan atau setengah dikerjakan; kunci pegas non-logam; kunci plastik; kunci sepeda, bukan dari logam; kunci, bukan dari logam, untuk kendaraan; kunci, bukan dari logam, untuk pintu; kunci, bukan dari logam, untuk windows; kunci, selain listrik, bukan dari logam; kuning amber; kuning kuning; kursi; kursi tumpuk; kursi [kursi]; kursi [perabot]; kursi anak TK/Paud; kursi bar; kursi bean bag; kursi belajar; kursi berjemur; kursi berlengan; kursi bistro; kursi booster untuk anak-anak; kursi cinta; kursi dari logam; kursi dengan isi busa; kursi direktur; kursi disesuaikan untuk bayi; kursi disesuaikan untuk digunakan oleh mereka yang memiliki kesulitan mobilitas; kursi drum; kursi duduk berroda; kursi ergonomis untuk pijat duduk; kursi geladak; kursi geladak lipat; kursi goyang; kursi goyang untuk bayi; kursi kantor; kursi lipat; kursi lipat stadion portabel; kursi luar; kursi makan; kursi malas; kursi mandi; kursi mandi bayi portabel untuk digunakan di bak mandi; kursi mandi beroda; kursi mandi pancuran bukan logam; kursi mandi portabel; kursi mandi untuk bayi; kursi memancing; kursi pantai; kursi penata rambut; kursi penyusunan; kursi piknik; kursi roda untuk di kamar mandi; kursi santai; kursi santai untuk perawatan kosmetik; kursi taman; kursi teras; kursi tinggi; kursi tinggi untuk bayi; kursi tiup; kursi untuk anak-anak; kursi untuk memancing; kursi yang dapat diatur ketinggian; kursi-kursi; kurung bingkai foto; kurung kuda gergaji, bukan dari logam; kurung, bukan dari logam, untuk perabotan; kutub, bukan dari logam; kyogi [Makanan Jepang yang membungkus lembaran kayu]; kyosoku [lengan bergaya Jepang]; label bagasi dari plastik; label harga plastik; label perekat plastik; label

perekat plastik kosong; label plastik; laci; laci [bagian furnitur]; laci kabinet di bawah wastafel untuk instalasi kamar mandi [perabot]; laci menarik gerabah; laci menarik kaca; laci menarik plastik; laci menarik porselen; laci menarik, bukan dari logam; landai plastik untuk digunakan dengan kendaraan; laras, bukan dari logam; layar [furnitur]; layar berdiri; layar koran berdiri; layar terbuat dari buluh [furnitur]; layar terbuat dari pengganti buluh [furnitur]; layar terbuat dari pengganti buluh atau buluh [furniture]; layar untuk perapian [furnitur]; lemari; lemari Pajangan [furnitur]; lemari [perabot]; lemari alat dari logam; lemari arsip; lemari baju aluminium; lemari berlaci; lemari besi; lemari cermin; lemari dapur; lemari dilengkapi dengan cermin; lemari dinding; lemari dipasang; lemari handuk; lemari indeks [furniture]; lemari kamar mandi; lemari kamar tidur; lemari kartu indeks; lemari keamanan; lemari komputer [perabot]; lemari kunci; lemari makan; lemari obat; lemari pajangan; lemari pakaian; lemari penyimpanan dari logam; lemari peraga perhiasan; lemari piring; lemari plastik; lemari senjata; lemari sepatu; lemari untuk layanan teh; lemari-lemari termasuk lemari pakaian, lemari besi dan buffet; lembaran bantalan jala plastik untuk rak pelapis; lencana, bukan dari logam, untuk kendaraan; lengan kabel non-logam; lengan penjepit bukan dari logam; liner tenggelam; loker; lonceng angin [dekorasi]; lonceng pintu, bukan dari logam, non-listrik; mantel; matras kantong tidur untuk berkemah; mebel; mebel dari logam untuk berkemah; mebel dari rotan; mebel tebu; meerschaum; meerschaum, tidak bekerja atau setengah bekerja; meja; meja anak TK/Paud; meja balok kayu cacah; meja bar; meja belajar; meja berdiri; meja berlaci; meja bistro; meja centrepieces [ornamen] terbuat dari kayu; meja centrepieces [ornamen] terbuat dari plastik; meja dari logam; meja gambar; meja ganti untuk bayi; meja juru gambar; meja kantor; meja kerja; meja kerja industri; meja ketik; meja komputer; meja kopi; meja kursi cafe; meja lipat; meja luar; meja makan; meja marmer; meja mosaik; meja pajangan [perabot]; meja pangkuan; meja perawatan hewan peliharaan; meja pijat; meja piknik; meja portabel; meja rias; meja rias [perabot]; meja rias dapur; meja rias tiga cermin; meja samping; meja sekolah; meja sesekali; meja taman; meja teh; meja teras; meja tulis; meja yang dapat diatur ketinggiannya.; meja-meja termasuk meja rias, meja makan, meja tulis; melihat bangku menjadi furnitur; melihat kuda; memantul buaian; memperluas lengan, bukan dari logam, untuk membubuhkan sekrup; memuat batang pengukur, bukan dari logam, untuk gerbong kereta api; memuat palet, bukan dari logam; menangani palet, bukan dari logam; menatap bola; menggaruk posting untuk kucing; mengubah tikar bayi; mengubah tikar bayi portabel; mirror [mencari kacamata]; mobil model skala [ornamen] dari kayu; mobil model skala [ornamen] dari plastik; mobil model skala [ornamen] dari plester; mobil model skala [ornamen] lilin; model [ornamen] dari tulang, gading, plester, plastik, lilin atau kayu; model [ornamen] terbuat dari kayu; model [ornamen] terbuat dari lilin; model [ornamen] terbuat dari plastik; model [ornamen] terbuat dari plester; model kendaraan [ornamen] terbuat dari kayu; model kendaraan [ornamen] terbuat dari lilin; model kendaraan [ornamen] terbuat dari plastik; model kendaraan [ornamen] terbuat dari plester; model mobil [ornamen] terbuat dari kayu; model mobil [ornamen] terbuat dari lilin; model mobil [ornamen] terbuat dari plastik; model mobil [ornamen] terbuat dari plester; model mobil miniatur [ornamen] dari kayu; model mobil miniatur [ornamen] dari plastik; model mobil miniatur [ornamen] dari plester; model mobil miniatur [ornamen] lilin; model pesawat terbang [ornamen] terbuat dari kayu; model pesawat terbang [ornamen] terbuat dari lilin; model pesawat terbang [ornamen] terbuat dari plastik; model pesawat terbang [ornamen] terbuat dari plester; model skala [ornamen] dari kayu; model skala [ornamen] dari plastik; model skala [ornamen] dari plester; model skala [ornamen] dari tulang, gading, plester, plastik, lilin atau kayu; model skala [ornamen] lilin; mural dari kayu, lilin, plester atau plastik; nightstands; nomor rumah, bukan dari logam, tidak bercahaya; obeng, bukan dari logam; onigaya hay [bahan mentah atau sebagian dikerjakan]; ornamen [patung] terbuat dari kayu; ornamen [patung] terbuat dari lilin; ornamen [patung] terbuat dari plastik; ornamen [patung] terbuat dari plester; ornamen dalam bentuk mini yang terbuat dari kayu; ornamen dalam bentuk mini yang terbuat dari lilin; ornamen dalam bentuk mini yang terbuat dari plester; ornamen dalam bentuk miniatur yang terbuat dari plastik; ornamen liburan dari kayu, selain ornamen pohon; ornamen liburan dari plastik, selain ornamen pohon; ornamen pesta dari plastik; ornamen tulang, gading, plester, plastik, lilin atau kayu, selain hiasan pohon Natal; ornamen yang terbuat dari plastik; paket hadiah hiasan yang terbuat dari plastik; paku keling, bukan dari logam; paku rak untuk peralatan berkuda; palang pintu, bukan dari logam; palet pengangkut, bukan dari logam; palet, bukan dari logam; palung, bukan dari logam, untuk mencampur mortar; panel furnitur; panel kayu dekoratif [furnitur]; papan buletin; papan direktori; papan display; papan kayu; papan kayu atau plastik; papan kayu tegak; papan merek dari kayu atau plastik; papan nama bukan dari logam; papan nama dari plastik; papan nama plastik; papan pin gabus [papan pemberitahuan]; papan presentasi; papan rak untuk mesin tik; papan skor untuk olahraga, selain mekanik atau listrik; partisi berdiri bebas [furnitur]; partisi furnitur; partisi furnitur dari kayu; partisi kantor berdiri bebas [perabot]; partisi kantor bergerak [furniture]; pasak [pin], bukan dari logam; pasak kebun, bukan dari logam; pasak sepatu dan pasak sepatu, bukan dari logam; pasak sepatu, bukan dari logam; pasak tenda, bukan dari logam; patio furniture dari kayu; patio furniture dari logam; patio furniture dari plastik; patung ambar; patung desktop yang terbuat dari tulang, gading, plester, plastik, lilin atau kayu; patung gading; patung kayu; patung kayu, lilin, plester atau plastik; patung lilin; patung religi dari kayu, lilin, plester atau plastik; patung resin; patung tulang; patung tulang atau gading; patung yang terbuat dari plastik; patung, patung dan karya seni atau kayu, lilin, plester atau plastik; patung-patung [patung] dari tulang atau gading; patung-patung dari kayu, lilin, plester atau plastik; patung-patung kayu; patung-patung lilin; patung-patung plastik; patung-patung plester; patung-patung resin cor dingin; patung-patung tulang, gading, plester, plastik, lilin atau kayu; patung-patung yang terbuat dari plester; pegangan bak mandi, bukan terbuat dari logam; pegangan bathtub, bukan dari logam; pegangan jendela dari kayu; pegangan jendela dari plastik; pegangan jendela dari porselen; pegangan jendela, bukan dari logam; pegangan kamar mandi, bukan dari logam; pegangan shower kamar mandi bukan dari logam; pegas pintu non-logam; pegas pintu, bukan dari logam, bukan listrik; pegas tempat tidur dari bahan non-logam; pegas terutama terbuat dari plastik; pegas untuk mesin cuci (plastik); pelampung, bukan dari logam; pelari, bukan dari logam, untuk pintu; pelari, bukan dari logam, untuk pintu geser; pelari, bukan dari logam, untuk windows; pelat identitas, bukan dari logam; pelat jari, bukan dari logam; pelat nama pintu, bukan dari logam; pelat nomor balap sepeda, bukan dari logam; pelat nomor non-logam; pelat pintu, bukan dari logam; pelindung bumper untuk boks bayi; pelindung bumper untuk dipan, selain sprei; pelindung bumper untuk perabotan; pelindung pohon, bukan dari logam; pemasangan sikat; pembagi laci; pembagi ruang; pemegang cetak biru [furnitur]; pemegang gabus anggur; pemegang gorden, bukan dari bahan tekstil; pemegang kayu untuk papan nama; pemegang plastik untuk papan nama; pemegang tiket pergantian plastik bening; pemirsa pintu, bukan dari logam [tidak diperbesar]; penahan buku; penanda tanaman dari kayu; penanda tanaman plastik; penangkap mimpi [dekorasi]; pengencang berulir, bukan dari logam; pengencang jendela, bukan dari logam; pengencang pintu, bukan dari logam; pengencang selempang, bukan dari logam, untuk windows; pengetuk pintu, bukan dari logam; pengikat gorden; pengiriman dan kotak penyimpanan plastik; penunjang buku; penutup botol, bukan dari logam; penutup furnitur dari kain; penutup furnitur yang dipasang, bukan dari kain; penutup furnitur yang terpasang; penutup pakaian [penyimpanan]; penutup pintu, bukan dari logam, non-listrik; penutup plastik untuk klem selang logam; penutup plastik untuk wadah; penutup rel boks dipasang; penutup tas, bukan dari logam; penutup untuk wadah, bukan dari logam, atau dari kertas; penutup, bukan dari logam, untuk wadah; penyelenggara laci; perabot dapur yang dibuat khusus; perabot komputer; perabot pantai; perabot rak bagasi; perabot rumah tangga; perabot sekolah; perabot-perabot rumah dari kayu, gabus, rumput, buluh rotan, tanduk, tulang, gading, baleln, kulit

kerang, amber, kulit mutiara, tanah liat, magnesium dan bahan-bahan penggantinya, atau dari plastik; perabotan; perabotan dapur; perabotan kantor; perisai plastik fleksibel untuk menahan percikan sembari membilas popok kotor; perlengkapan tempat tidur, bukan dari logam; peti; peti alat, bukan dari logam [perabot]; peti alat, bukan dari logam, kosong; peti furnitur; peti kayu; peti kayu atau plastik; peti kesayangan; peti laci; peti mati; peti mati [peti mati]; peti mati kayu; peti mati paus; peti mati pemakaman; peti mati penguburan; peti nagamochi; peti plastik; peti untuk mainan; peti, bukan dari logam; piala kayu, gabus, alang-alang, tebu, anyaman, tanduk, tulang, gading, tulang ikan paus, kulit, kuning, bunda mutiara, meerschaum atau dari plastik; piala kolom kayu, gabus, buluh, tebu, anyaman, tanduk, tulang, gading, tulang ikan, kulit, kuning, bunda mutiara, meerschaum atau dari plastik; piala plastik; pijakan kaki; pijakan untuk bunga [furnitur]; pin pasak, bukan dari logam; pintu berhenti dari kayu; pintu berhenti dari plastik; pintu berhenti, bukan dari logam atau karet; pintu lemari menangkap, bukan dari logam; pintu untuk furnitur; piring ambroid; pita identifikasi, bukan dari logam, untuk sistem pengumpulan darah; pita kayu; plak dari tulang, gading, plastik, lilin atau kayu; plak dinding dari tulang, gading, plester, plastik, lilin atau kayu; plak dinding terbuat dari plastik atau kayu; plakat dari kayu atau plastik; plakat kayu; plakat plastik; plat bentuk L dan plat kenegaraan bukan dari logam; plat nomor baru dari plastik; plat registrasi kendaraan, bukan dari logam; plat registrasi, bukan dari logam; platform ganti bayi yang terpasang di dinding; playhouses untuk hewan peliharaan; playpens untuk bayi; podium; polong cappuccino kosong dari plastik; polong kopi barley kosong dari plastik; polong kopi ginseng kosong dari plastik; polong kopi plastik kosong; pondok, bukan dari logam; ponsel [dekorasi]; porselen menarik; potongan tepi kayu atau plastik untuk penggunaan dengan perabotan; prasmanan; produk anyaman rotan; puntung air, bukan dari logam; pusat hiburan [furnitur]; rak; rak [perabot]; rak alat berdiri sendiri; rak alat yang dipasang di dinding; rak anggur; rak anggur [perabot]; rak anggur [perabot] bukan dari logam; rak anggur [perabot] dari logam; rak anggur modular yang terpasang di dinding; rak biliar; rak botol; rak buku; rak dari logam; rak dasi; rak display papan selancar; rak furnitur; rak handuk berdiri bebas [furnitur]; rak kaca; rak kayu [perabot]; rak kelelawar softball; rak kertas [perabot]; rak kimono; rak konsinyasi [perabot]; rak lipat; rak logam [perabot]; rak majalah; rak makanan ternak; rak mantel; rak miring; rak modular [perabot]; rak pajangan; rak pakaian [perabot]; rak pancing; rak pelana; rak penyimpanan; rak penyimpanan untuk barbel; rak penyimpanan untuk beban olahraga; rak penyimpanan untuk kayu bakar; rak penyimpanan untuk menahan tikar kendaraan; rak penyimpanan untuk menyimpan karya seni; rak penyimpanan untuk papan selancar; rak penyimpanan untuk peralatan atletik; rak penyimpanan untuk peralatan kebugaran fisik; rak penyimpanan untuk peralatan olahraga air; rak penyimpanan untuk peralatan pelatihan atletik; rak penyimpanan untuk peralatan ski dan olahraga; rak penyimpanan untuk senjata paintball; rak perabot untuk penyimpanan cd; rak perpustakaan; rak piring; rak pistol yang terpasang di dinding; rak senjata; rak sepatu; rak tanaman; rak tongkat baseball; rak tongkat baseball dan softball; rak topi dari logam; rak untuk buku; rak untuk lemari arsip; rak untuk menyimpan panci dan wajan; rak untuk penyimpanan; rak, bukan dari logam; rak-rak termasuk rak pakaian, rak sepatu, rak piring; rak-rak terrasuk rak pakaian, rak sepatu, rak piring; rambu-rambu bukan dari logam; ranjang; ranjang kayu; ranjang logam; ranjang untuk memijat; rantai, bukan dari logam; rel bathtub, bukan dari logam; rel pakaian; rel tempat tidur; rel tirai; rel tirai mandi; ring plastik (bagian mesin cuci); roda chocks, bukan dari logam; rol gorden; rol plastik untuk pintu garasi; rol, bukan dari logam, untuk pintu; rol, bukan dari logam, untuk windows; rotan; rotan, tidak dikerjakan atau setengah dikerjakan; rumah burung; rumah tangga cor batu dan furnitur taman; rusa jantan; salib kayu, lilin, plester atau plastik, selain perhiasan; sandaran; sandaran kepala [perabot]; sandaran kepala untuk tempat tidur; sandaran punggung portabel untuk digunakan dengan kursi; sandaran tangan untuk furnitur; sandaran tempat tidur; sangkutan jas bukan dari logam; sarang lebah; sarung bantal; sekrup atas, bukan dari logam, untuk botol; sekrup pengikat, bukan dari logam, untuk kabel; sekrup, bukan dari logam; selimut untuk pakaian [lemari pakaian]; selubung botol dari kayu; settees; shikibuton [kasur jepang]; shims, bukan dari logam; singkatan dari mesin hitung; sisipan plastik [baki] untuk kotak alat; sisipan plastik dipasang untuk digunakan sebagai pelapis wadah; sisipan plastik untuk digunakan sebagai pelapis wadah; sisipan plastik untuk inti kertas digunakan untuk memfasilitasi gulungan gulungan; slider furnitur non-logam; sofa; sofa bambu; sofa buluh; sofa dari kayu; sofa luar ruangan; sofa plastik; sofa rotan; sofa taman; sofa yang bisa diperpanjang; spidol kuburan plastik; stan khusus diadaptasi untuk memegang klub golf [furnitur]; stan tampilan; stand display kostum; staybolts, bukan dari logam; strip borgol plastik; sumbat blanking, bukan dari logam; sumbat botol, bukan dari kaca, logam atau karet; sumbat gabus; sumbat gabus atau gabus tiruan; sumbat gabus tiruan; sumbat kayu untuk wadah kemasan industri; sumbat, bukan dari kaca, logam atau karet; tab indicia dari plastik; tabel akhir; tabel drop-leaf; tabel kartu; tabel konsol; tabel trestle; table centrepieces [ornamen] terbuat dari lilin; table centrepieces [ornamen] terbuat dari plester; tabung non-logam untuk gas atau cairan tekan, dijual kosong; tabung pemeras plastik, kosong; tabung plastik; tabung plastik yang bisa dilipat; tag tas golf dari plastik; tag telinga dari plastik untuk ternak; talenan [tabel]; tambatan pelampung, bukan dari logam; tampilan tabel; tanaman merambat, tidak dikerjakan atau setengah dikerjakan, untuk anyaman; tanda-tanda plastik tiup; tanduk; tanduk buatan; tanduk hewan; tanduk tidak dikerjakan atau semi-bekerja; tangga [tangga], bukan dari logam; tangga dari kayu atau plastik; tangga naik mobil, bukan dari logam, untuk penumpang; tangga, bukan dari logam; tangga, bukan dari logam, untuk perpustakaan; tangki air atas; tangki air bawah; tangki air dari plastik untuk keperluan industri; tangki air dari plastik untuk keperluan pertanian; tangki air dari plastik untuk keperluan rumah tangga; tangki air hujan, bukan dari logam atau dari batu; tangki air industri, bukan dari logam atau dari batu; tangki air plastik; tangki air untuk keperluan rumah tangga, bukan dari logam atau dari batu; tangki penampungan air besar; tangki penyimpanan air, bukan dari logam atau dari batu; tangki penyimpanan cairan [kontainer] terbuat dari bahan non-logam; tangki penyimpanan cairan plastik; tangki penyimpanan cairan, bukan dari logam atau dari batu; tangki penyimpanan gas, bukan dari logam atau dari batu; tangki penyimpanan kayu; tangki penyimpanan plastik; tangki penyimpanan, bukan dari logam atau dari batu; tank, bukan dari logam atau dari batu; tarikan batu; tarikan batu untuk lemari, laci dan perabot; tarikan keramik; tarikan keramik untuk furnitur; tarikan keramik untuk laci; tarikan keramik untuk lemari; tarikan keramik untuk lemari, laci dan perabot; tarikan laci dari gelas, porselen atau gerabah; tarikan laci dari plastik atau kayu, gabus, buluh, tebu, anyaman, tanduk, gading, tulang ikan, kulit, amber, ibu dari mutiara, meerschaum dan pengganti untuk semua bahan ini; tarikan, bukan dari logam; taruhannya, bukan dari logam, untuk tanaman atau pohon; tatakan meja / talenan yang digunakan dalam furnitur; tegakan tanaman; telur plastik Paskah yang dicetak; tempat cuci tangan; tempat duduk dan tempat tidur untuk bayi yang dapat dinaik-turunkan serta dapat berayun-ayun yang dilengkapi mainan gantung; tempat duduk tambahan diletakkan di atas kursi; tempat membawa hewan peliharaan untuk hewan kecil
(selain kandang); tempat pemeliharaan untuk hewan kecil; tempat penyimpanan air, bukan dari logam; tempat penyimpanan tujuan umum, bukan dari logam; tempat penyimpanan, bukan dari logam; tempat sampah, bukan dari logam; tempat tidur; tempat tidur anjing; tempat tidur bayi; tempat tidur bean bag; tempat tidur bulu [toppers kasur]; tempat tidur dengan ruang penyimpanan; tempat tidur diangkut; tempat tidur dipan; tempat tidur dipan menggabungkan ruang penyimpanan; tempat tidur hewan; tempat tidur hewan peliharaan tiup; tempat tidur kapsul; tempat tidur kayu; tempat tidur kucing; tempat tidur kursi; tempat tidur lipat; tempat tidur menggabungkan basis dipan; tempat tidur pantai; tempat tidur portabel; tempat tidur portabel untuk anak-anak; tempat tidur portabel untuk hewan peliharaan; tempat tidur rumah sakit; tempat tidur sofa; tempat tidur

susun; tempat tidur terbuka; tempat tidur udara, bukan untuk tujuan medis; tempat tidur untuk anak-anak; tempat tidur untuk bayi; tempat tidur untuk hewan; tempat tidur untuk hewan peliharaan rumah tangga; tempat tidur, kecuali linen; tepi jerami; tepi plastik untuk perabotan; tetap baut, bukan dari logam; tiang bahu [kuk]; tiang bendera genggam, bukan dari logam; tiang bukan dari logam; tiang tenda, bukan dari logam; tikar atau penutup yang bisa dilepas untuk wastafel; tikar kantong tidur; tikar tidur; tikar tidur siang [bantal atau kasur]; tikar tidur untuk berkemah; tikar tidur untuk digunakan oleh anak-anak; tikar untuk playpens bayi; tirai (perabot); tirai bambu; tirai buluh, rotan atau bambu [sudare]; tirai dalam ruangan; tirai indoor berpalang untuk windows; tirai indoor bilah; tirai indoor dari tekstil; tirai jendela; tirai jendela (interior); tirai jendela dalam ruangan; tirai jendela dalam ruangan (bernuansa); tirai jendela dalam ruangan [perabot]; tirai jendela dalam ruangan dari kertas; tirai jendela dalam ruangan dari logam; tirai jendela dalam ruangan dari tekstil; tirai jendela dalam ruangan terbuat dari logam; tirai jendela dari kain; tirai jendela dari tekstil; tirai jendela indoor dari anyaman kayu; tirai manik-manik untuk dekorasi; tirai venesia; tirai venesia interior; tirai venesia internal; tiriskan perangkap [katup] dari plastik; tokoh terbuat dari rotan; tombol kaca; tombol keramik; tombol-tombol kayu; tombol-tombol plastik; tombol-tombol porselen; tong kayu; tong kayu untuk menuang anggur; tong, bukan dari logam; tongkat kayu; tongkat sepatu, bukan dari logam; tongkat untuk digunakan dalam reed diffusers, dijual terpisah; topi berdiri; toppers kasur dipasang; trestles [perabot]; trestles untuk digunakan sebagai dukungan tabel; trestles, bukan dari logam, untuk meja pendukung; trim jendela, bukan dari logam; trim laci, bukan dari logam; trim pintu, bukan dari logam; troli [perabot]; tsuitate [Partisi berdiri panel tunggal Oriental]; tulang hewan, tidak dikerjakan atau setengah dikerjakan; tulang punggung; tulang tidak dikerjakan atau setengah dikerjakan; tulang, tanduk, gading, tulang ikan paus atau induk mutiara yang belum di olah dan semi diolah; tulang, tanduk, tulang paus atau tulang mutiara yang belum dikerjakan atau belum dikerjakan; tumpuan kaki; tumpuan kaki empuk atau kursi rendah tanpa punggung; tutup botol, bukan dari logam; tutup kayu untuk wadah kemasan industri; tutup penyegelan, bukan dari logam; tutup plastik; tutup sumbat plastik untuk wadah kemasan industri; ubin cermin; ukiran kayu; ukiran tulang; undangan cetak terbuat dari akrilik; unit dinding [furnitur]; unit laci; unit lantai kardus untuk memajang barang dagangan; unit panel yang berdiri bebas untuk pameran, display dan partisi; unit panel yang dipasang di dinding untuk pameran, tampilan, dan partisi; unit rak; wadah apung, bukan dari logam; wadah bambu anyaman tangan untuk penyimpanan; wadah bambu anyaman tangan untuk penyimpanan atau transportasi; wadah bambu anyaman tangan untuk transportasi; wadah drainase minyak, bukan dari logam; wadah kemasan dari plastik; wadah obat plastik untuk penggunaan komersial; wadah pengemasan industri dari bambu; wadah pengemasan industri dari kayu; wadah pengemasan kayu; wadah penyimpanan plastik untuk kegunaan komersial atau industri; wadah penyimpanan plastik untuk penggunaan komersial atau industri; wadah penyimpanan tujuan umum, bukan dari logam; wadah penyimpanan yang bisa dilipat, bukan dari logam; wadah penyimpanan, bukan dari logam; wadah transportasi dan penyimpanan untuk aromatik, bukan dari logam atau dari batu; wadah, bukan dari logam [penyimpanan, transportasi]; wadah, bukan dari logam untuk penyimpanan atau transportasi; wadah, bukan dari logam, untuk bahan bakar cair; wadah, bukan dari logam, untuk disimpan atau diangkut; wadah, bukan dari logam, untuk menyimpan beras; wadah, bukan dari logam, untuk penggunaan komersial; wadah, bukan dari logam, untuk transportasi; waduk air hujan, bukan dari logam atau dari batu; wazukue [meja rendah bergaya Jepang]; whalebone tidak dikerjakan atau semi-dikerjakan; whalebone yang tidak dikerjakan atau setengah dikerjakan atau ibu dari mutiara; whalebone, tidak dikerjakan atau setengah dikerjakan; workstation komputer [furnitur]; workstation memiliki permukaan kerja multi guna untuk digunakan dalam berbagai bidang; yo [kasur tradisional Korea]; zabuton [bantal lantai Jepang]; zaisu [Kursi bergaya Jepang]; zataku [meja rendah gaya Jepang]===

210	Nomor Permohonan	:	DID2021043413
220	Tanggal Penerimaan	:	28/06/2021 09:00:32
320	Prioritas	:	
730	Nama Pemohon	:	dr. Irah Yunita Iqbal
	Alamat Pemohon	:	Jalan Tun Abdul Razak Perum Graha Lestari Blok A1/10, RT. 006 RW. 012, Kelurahan Bangkala, Kecamatan Manggala, Kota Makassar, Sulawesi Selatan, 90235., Kota Makassar, Sulawesi Selatan, 90235
740	Nama Kuasa	:	Anggi Avianica Putri S.E.
	Alamat Kuasa	:	Jalan Griya Pratama III Blok IV No. 14, Kelurahan Pegangsaan Dua, Kecamatan Kelapa Gading, Kota Jakarta Utara, Daerah Khusus Ibukota Jakarta, 14250.

540 Etiket

glow holic
AESTHETIC AND ANTI AGING

	Tipe Merek	:	Merek Kata dan Lukisan
	Nama Merek	:	Glow Holic
566	Arti Bahasa	:	Tidak Ada Terjemahan
591	Uraian Warna	:	Merah Muda, Hitam, Putih
511	Kelas Barang/Jasa	:	3
510	Uraian Barang/Jasa	:	===Air penyegar wajah (untuk keperluan kosmetik); Bahan kimia sebagai komponen dari krim , losion atau kosmetik; Bahan nabati / tumbuhan sebagai komponen dari krim , losion , atau kosmetik.; Bahan pengawet kulit (pengkilat); Bahan-bahan perawatan pribadi dan kecantikan, yaitu, tubuh, wajah, mata, krim pembersih tangan, busa, pelembab, losion, gel, scrub, minyak, bedak, penyegar, toner, astringen, balsem, masker pelembab, sabun batangan yang tidak mengandung obat; Bahan-bahan untuk perawatan rambut, yaitu, sampo, kondisioner, pembilas yang berbentuk krim (creme rinse), penataan rambut glasir, semprotan, mousse, gel; Balsem kecantikan; Barang kosmetik untuk mandi; Barang-barang kosmetik yaitu minyak rambut, minyak wangi, bedak wangil, bedak muka, bedak bayi, krim muka, krim kulit, cat alis, cat alis, cat kkuku, cat bibir, obat kriting rambut cat rambut,bedak dasar, shampoo,wangi-wangian, minyak-minyak sari kosmetik, bahan pemelihara gigi, tepal gigi, sabun wangi, sabun cuci, sabun krim detergent dan detergent bubuk .; Bedak muka putih untuk keperluan kosmetik; Bedak padat untuk rias wajah; Bedak padat untuk wajah; Bedak wajah berupa kertas yang dilapisi bubuk; Bedak wajah untuk keperluan kosmetik; Busa (kosmetik) [Mousse]; Busa pencuci wajah; Cairan untuk rambut (kosmetik); Ekstrak herbal topikal untuk digunakan sebagai kosmetik; Esensi untuk keperluan kosmetik; Gel jerawat (kosmetik); Gel kulit untuk penggunaan kosmetik; Gel pelangsing (kosmetik); Gel pelembab kulit; Gel pembersih kulit; Gel untuk dipakai setelah bercukur untuk keperluan kosmetik; Gel untuk keperluan kosmetik; Gel, minyak, krim, losion, dan semprotan pembersih; Highlighter bubuk (kosmetik); Highlighter cair (kosmetik); Highlighter krim (kosmetik); Highlighter kulit (kosmetik); Highlighter wajah kosmetik; Home Peeling wajah; Hyaluronic serum; Kain, tisu atau penyeka yang diresapi sediaan kosmetik; Kapas wajah untuk

kosmetik; Korektor warna bibir; Kosmetik dasar rias, termasuk pembersih kulit, toner kulit, losion kulit, krim kulit, serum wajah non-obat, tisu wajah dan pelembab wajah.; Kosmetik fungsional; Kosmetik menggunakan bahan alami; Kosmetik perpaduan dari powder dan liquid foundation (cushion); Kosmetik untuk manusia; Kosmetik untuk perawatan kulit dan rambut; Kosmetik yaitu bedak padat, bedak bubuk, lipstik, pensil alis dan eyeliner; Kosmetik, yaitu sediaan untuk menghilangkan atau mengurangi garis-garis kulit halus di sekitar kening dan mata (glabellar), keriput di wajah, ketidaksimetrisan dan kekurangan dan masalah kulit manusia; Kotak perlengkapan kosmetik terisi; Krim Badan area sensitif (kosmetik); Krim balm cacat; Krim bernutrisi; Krim creambath; Krim dan losion perawatan kulit yang tidak mengandung obat; Krim dan minyak untuk berjemur; Krim flek (kosmetik); Krim kulit berminyak; Krim kulit daerah sensitif (kosmetik); Krim kulit kering (kosmetik); Krim kulit sensitif (kosmetik); Krim leher; Krim lulur badan [Cream-body scrub] kosmetik; Krim mandi untuk bayi; Krim mata; Krim matahari (bukan untuk pengunaan pengobatan); Krim matahari (tidak untuk penggunaan medis); Krim pelembab; Krim pelembab kulit beraroma; Krim pelindung sinar UV; Krim pelurusan rambut; Krim pembersih (kosmetik); Krim pemutih kulit untuk keperluan kosmetik; Krim pencuci tangan; Krim rambut; Krim sabun yang tidak mengandung obat untuk digunakan dalam mencuci; Krim tabir surya; Krim untuk bercukur; Krim untuk keperluan kosmetik; Krim untuk mandi; Krim untuk mengencangkan kulit; Krim untuk menggelapkan rambut; Krim untuk pemutih kulit; Krim untuk pijat; Krim untuk tumit; Krim untuk vagina yang tidak mengandung obat; Krim wajah; Krim wajah (kosmetik); Krim wajah dan kulit; Krim wajah untuk digunakan sebagai kosmetik; Krim yang tidak mengandung obat untuk mata dan area di sekitar mata; Krim, gel, lotion, susu dan pelembab setelah matahari; Krim, minyak, losion dan busa cukur; Krim, minyak, losion dan busa stelah bercukur; Larutan pembersih muka; Lembaran kertas yang diresapi dengan losion deodoran untuk kulit dan bedak untuk tubuh (tidak mengandung obat); Lembaran kertas yang diresapi dengan pembersih wajah untuk keperluan merias diri; Linen untuk menghilangkan minyak wajah; Lip tint (pewarna bibir); Losion Pengelupasan Kulit; Losion anti-penuaan; Losion bernutrisi untuk wajah; Losion dan serum; Losion pelembab (kosmetik); Losion pemutih kulit untuk keperluan kosmetik; Losion pengelupasan untuk keperluan kosmetik; Losion perawatan kulit; Losion pijat wajah; Losion susu untuk membersihkan wajah; Losion untuk dipakai setelah bercukur untuk keperluan kosmetik; Losion untuk wajah; Lotion daerah sensitif (kosmetik); Lotion flek (kosmetik); Lotion kulit kering (kosmetik); Lotion perawatan kulit dan preparat anti penuaan; Make up remover krim; Maker wajah (Kosmetik); Malam untuk kulit; Masker (kosmetik); Masker Wajah; Masker kecantikan untuk tangan; Masker pelembab kulit; Masker pemutih kulit untuk keperluan kosmetik; Masker perawatan [kaki]; Masker perawatan [tangan]; Masker untuk kebersihan daerah kewanitaan; Masker untuk kulit sebagai penggunaan kosmetik; Masker untuk tubuh sebagai penggunaan kosmetik; Masker wajah (kosmetik); Masker wajah arang; Masker wajah pembersih pori-pori; Masker wajah pembersihan mendalam; Masker wajah untuk kuli berminyak; Masker wajah yang dipakai saat tidur; Minyak untuk mandi berendam untuk keperluan kosmetik; Minyak yang mudah menguap (Kosmetik); Minyak, krim dan losion untuk kulit; Minyak, krim, losion, gel, dan semprotan kosmetik; Minyak, losion dan krem untuk badan dan kulit; Paket masker untuk keperluan kosmetik; Pelembab (kosmetik); Pelembab Leher (kosmetik); Pelembab [Moisturizer] kosmetik; Pelembab anti penuaan yang digunakan sebagai kosmetik; Pelembab kulit sensitif; Pelembab mata untuk penggunaan kosmetik; Pembersih Wajah [Cleanser]; Pembersih anti-penuaan; Pembersih kulit non medis; Pembersih wajah; Pembersih wajah (kosmetik); Pemerah bibir; Pemerah pipi berbentuk bubuk; Pemerah pipi dalam bentuk bedak; Pengawet kulit (poles); Pensil highlighter (kosmetik); Pensil untuk bibir; Penyeka sekali pakai yang diresapi dengan sediaan membersihkan dan kosmetik, penyeka kosmetik yang sudah dilembabkan; Perangkat dan set hadiah yang berisi produk dan sediaan perawatan kulit dan perawatan tubuh; Perawatan anti-penuaan; Perona Pipi; Pewangi badan (kosmetik); Pewarna bibir dengan ketahanan yang lebih lama; Pomade bibir; Produk kecantikan dan perawatan kulit tanpa obat; Produk kosmetik; Produk kosmetik dan perawatan kulit; Produk kosmetik untuk perawatan kulit; Produk non-obat untuk perawatan kulit; Produk perawatan kecantikan; Produk perawatan kulit; Produk perawatan kulit dalam bentuk semprotan; Produk perawatan kulit dan kecantikan non-obat; Produk perawatan kulit untuk penggunaan pribadi, yaitu, pelembab wajah, mata, dan bibir; Produk perawatan kulit yang mengandung ektrak batu permata (kosmetik); Produk perawatan kulit, yaitu serum kulit non-obat, pembersih kulit, krim kulit; Produk perawatan pribadi, yaitu, sediaan pembersih kulit dan badan; Produk-produk makeup, seperti, makeup mata, penghapus makeup mata, pensil mata, perona mata, eyeliner, maskara, bedak wajah, alas bedak dan alas bedak cair, perona wajah berbentuk krim, cairan atau bubuk, lipstik dan pensil untuk bibir, cat kuku, penghapus cat kuku; Ramuan kosmetik untuk mandi; Sabun Kecantikan (kosmetik); Sabun cair wajah; Sabun kosmetik; Sabun pengelupasan untuk keperluan kosmetik; Sabun untuk muka; Scrub bibir; Scrub untuk keperluan kosmetik; Scrub wajah [facial scrub] kosmetik; Sediaan Pembersih Kulit (kosmetik); Sediaan buatan untuk proses mencoklatkan kulit; Sediaan dasar untuk tata rias wajah; Sediaan eksfoliasi untuk kulit; Sediaan kecantikan; Sediaan kecantikan tanpa obat; Sediaan kosmetik perawatan bibir; Sediaan kosmetik seperti semprotan tangan, gel tangan, larutan tangan, pelembab, lotion, toner & astringen, larutan alkohol, sabun mandi dalam bentuk cair, bentuk batangan & bubuk, krim, sediaan deodoran dan anti-keringat.; Sediaan kosmetik untuk bibir; Sediaan kosmetik untuk kebersihan dan perawatan kecantikan; Sediaan kosmetik untuk kulit wajah; Sediaan kosmetik untuk mandi dan mandi pancuran (shower); Sediaan kosmetik untuk perawatan pribadi, yaitu kultur mikroorganisme tidak hidup; Sediaan kosmetik yang digunakan untuk pengelupasan sel-sel kulit mati di wajah; Sediaan kosmetik, yakni lotion untuk mengencangkan kulit; Sediaan minyak panas (kosmetik); Sediaan pelembab untuk kulit; Sediaan pembersih badan dan kosmetik; Sediaan perawatan kulit dan kosmetik; Sediaan perawatan kulit non-obat, yaitu, krim, lotion, gel, toner, pembersih dan pengelupas sel kulit; Sediaan perawatan kulit non-obat, yaitu, lotion; Sediaan perawatan kulit, yaitu, balsem untuk tubuh; Sediaan perawatan matahari untuk kulit dan untuk rambut; Sediaan perawatan wajah; Sediaan tabir surya kosmetik; Sediaan tata rias wajah; Sediaan toning untuk bibir; Sediaan untuk membersihkan kulit (tidak mengandung obat); Sediaan untuk mencoklatkan kulit; Sediaan untuk menghilangkan bulu (kosmetik); Sediaan untuk perawatan kulit bayi; Sediaan wajah; Sediaan-sediaan antibakteri untuk membersihkan kulit; Sediaan-sediaan dan losion untuk perawatan kulit dan rambut, tidak mengandung obat; Sediaan-sediaan kosmetik untuk perawatan kulit; Sediaan-sediaan perawatan kulit non-medis, yaitu, krim wajah, krim mata, pembersih wajah, losion dan minyak, losion untuk tubuh, pelembab dan penyegar kulit, gel, pembersih, dan masker untuk digunakan pada wajah dan tubuh, krim pencukur; Sediaan-sediaan pewarna bibir; Semprotan pelembab wajah; Semprotan pelembab wajah (kosmetik); Serum Kulit Dengan Asam Hialuronat; Serum Mata (kosmetik); Serum Peremajaan Kulit; Serum anti-penuaan untuk keperluan kosmetik; Serum bibir; Serum bulu mata; Serum jerawat; Serum kecantikan (kosmetik); Serum kulit berbasis hemp; Serum leher (kosmetik); Serum pencerah (kosmetik); Serum pengencang kulit; Serum rambut; Serum untuk keperluan kosmetik; Sipat (Kosmetik); Spray wajah (kosmetik); Strip perban pelembab untuk kulit di sekitar mata; Strip untuk pori-pori kulit; Susu pelembab pemutih kulit untuk keperluan kosmetik; Susu untuk perawatan kulit; Tanah liat (kosmetik); Tisu penyerap untuk wajah; Toner (cairan penyegar wajah) kosmetik; Toner Pelembab Wajah; Toner anti-penuaan; Toner cair (Kosmetik); Toner wajah (kosmetik); Tonik kecantikan untuk diaplikasikan pada badan; Tonik kecantikan untuk diaplikasikan pada wajah; Vitamin C serum; Zat pelembab, yaitu, krim pelembab, susu pelembab, lotion pelembab tubuh, larutan pelembab untuk kulit; Zat tambahan untuk perawatan kulit, yaitu, sediaan perawatan kulit terkonsentrat yang tidak mengandung obat untuk perawatan

berbagai jenis kondisi kulit; apitoxin [racun lebah madu] untuk keperluan kosmetik; astrigen untuk wajah tidak mengandung obat; astringen untuk keperluan kosmetik; bahan pemoles untuk pengawetan kulit; bahan-bahan untuk rias modifikasi kulit plastik dan untuk rias modifikasi simulasi tubuh; bahan-bahan untuk rias modifikasi kulit plastik dan untuk rias modifikasi simulasi tubuh; balm dan krim setelah bercukur; balsem bibir tanpa obat; balsem selain untuk keperluan medis yang biasanya berupa balsem non medis yang digunakan untuk rambut, kult dan bibir; bantalan kapas untuk keperluan kosmetik; bantalan pembersih diresapi dengan kosmetik; basma [pewarna kosmetik]; basma untuk keperluan kosmetik; bedak tubuh untuk keperluan kosmetik; bedak wajah; bedak wajah ditekan; bedak wajah kosmetik; bedak wajah longgar; body butter untuk keperluan kosmetik; body lotion untuk keperluan kosmetik; body scrub untuk keperluan kosmetik; bronzer kulit; bubuk bedak wangi untuk keperluan kosmetik; bubuk kosmetik, krim dan lotion untuk wajah, tangan dan tubuh; bubuk mandi untuk keperluan kosmetik; bubuk masker tubuh; bubuk masker tubuh untuk keperluan kosmetik; bubuk wangi untuk keperluan kosmetik; bubuk-bubuk untuk tubuh, wajah, kosmetik dan mandi; busa pembersih kulit; busa pembersih tubuh dan wajah; butiran pembersih wajah; butiran penggosok badan, butiran penggosok wajah; cat wajah; concealer wajah; cotton buds untuk keperluan kosmetik; cuci masker; dasar bedak (kosmetik); dasar bedak untuk kulit; eksfolian untuk kulit; eksfoliasi kulit; emolien kulit; emolien kulit untuk keperluan kosmetik; emolien rambut untuk keperluan kosmetik; emulsi tubuh untuk keperluan kosmetik; emulsi wajah; emulsi wajah untuk keperluan kosmetik; emulsi wajah untuk penggunaan kosmetik; emulsi, gel dan lotion untuk perawatan kulit; esens perawatan kulit non-medis; esens untuk kulit; esens wajah; garam mandi untuk keperluan kosmetik; gel dan minyak kecantikan [kosmetik]; gel kecantikan; gel kosmetik; gel kulit untuk mempercepat, meningkatkan atau memperpanjang tan; gel lidah buaya untuk keperluan kosmetik; gel mandi, krim dan minyak; gel pelembab [kosmetik]; gel pelembab kulit [kosmetik]; gel penyamakan [kosmetik]; gel tahan lama untuk keperluan kosmetik; gel tanpa obat untuk melembabkan kulit; gel tubuh dan wajah [kosmetik]; gel untuk tubuh (kosmetik); gel untuk wajah; gel untuk wajah tidak mengandung obat; gel wajah [kosmetik]; gel wajah untuk dipakai setelah bercukur; gel-gel perawatan kulit; ginseng mengklarifikasi masker wajah pemolesan; handuk, kain dan kertas sekali pakai dan barang kapas diresapi dengan atau untuk digunakan dengan sediaan kosmetik; hidrator kulit; highlighter (kosmetik); jel dan krim untuk mandi shower; kain atau tisu diresapi dengan pembersih kulit; kain diresapi dengan pembersih kulit; kapas dalam bentuk bola-bola, kuncup, kain, gulungan, penyeka untuk kebutuhan kosmetik; kapas kecantikan; kapur untuk penggunaan kosmetik; kaus kaki diresapi dengan krim pelembab kosmetik; kaus kaki yang sudah dilembabkan dengan sediaan kosmetik untuk keperluan kosmetik; kertas untuk menghilangkan minyak wajah; kertas untuk penggunaan kosmetik; kit kosmetik; kit tata rias yang terdiri dari perona pipi, perona, bedak untuk badan, bedak wajah, penyamar noda pada wajah; kit wewanginan khusus untuk digunakan pada pelembut kain, penguat aroma, bubuk dan cairan deterjen kain, bar untuk binatu, semprotan penyegar binatu, unit-dosis untuk binatu, deterjen pencuci piring, pembersih lantai, pembersih permukaan, sampo, pelembut, deodoran anti keringat, losion tubuh, perawatan kulit, sabun bar dan sabun cair untuk tangan, sabun badan, sabun mandi cair, gel mandi, mutiara untuk mandi, penyegar udara, aroma wewangian, lilin, blok pewangi toilet dan pembersih toilet; kondisioner bibir; kondisioner kulit; kosmetik; kosmetik bermain anak-anak, menandai kulit; kosmetik dalam bentuk bubuk; kosmetik dalam bentuk krim; kosmetik dalam bentuk lotion; kosmetik dan alat rias/pembersih badan (tidak mengandung obat) untuk kuku, rambut dan kulit; kosmetik dan make-up; kosmetik dan sediaan pembersih badan yang tidak mengandung obat; kosmetik fungsional adalah krim anti-kerut; kosmetik fungsional menjadi sediaan perawatan kulit anti-penuaan; kosmetik non-medis; kosmetik penyegar kulit; kosmetik perawatan kulit; kosmetik perawatan tubuh dan kecantikan; kosmetik tanpa obat; kosmetik tidak mengandung obat, perlengkapan mandi dan wewangian yang tidak mengandung obat untuk merawat dan mempercantik bulu mata, alis, mata, bibir dan kuku; kosmetik untuk bibir; kosmetik untuk digunakan pada kulit; kosmetik untuk hewan; kosmetik untuk kulit kepala; kosmetik untuk menutupi bekas luka operasi; kosmetik untuk wajah dan tubuh dalam bubuk tertentu; kosmetik yaitu krim, susu, lotion, gel dan bubuk untuk wajah, tubuh dan tangan; kosmetik yang digunakan sebagai sediaan perawatan kulit; kosmetik yang digunakan untuk kulit; kosmetik yang dijual sebagai komponen integral dari persiapan perawatan kulit tanpa obat; kosmetik yang mengandung ekstrak batu permata; kosmetik yang mengandung probiotik; kosmetik, yaitu alas bedak, concealer, pengkilap bibir, maskara, pembersih make-up; kosmetik, yaitu, alas bedak, bedak, concealer, Celak mata (Eye shadow), pensil mata, eyeliner cair, maskara, pensil bibir, lipstik, Pengkilat bibir (lip gloss), balsem bibir, cat kuku; kosmetik, yaitu, susu, losion, gel dan bubuk untuk wajah, gel dan bubuk untuk tubuh dan tangan; krim; krim after-shave (non-obat); krim after-sun untuk keperluan kosmetik; krim anti penuaan; krim anti-bintik; krim anti-bintik untuk keperluan kosmetik; krim anti-iritasi [untuk keperluan kosmetik]; krim anti-kerut; krim anti-kerut untuk keperluan kosmetik; krim anti-penuaan; krim anti-penuaan untuk keperluan kosmetik; krim anti-penuaan untuk wajah; krim aromaterapi; krim bayi tidak mengandung obat; krim bayi yang tidak mengandung obat; krim berbentuk stik pelindung dari sinar matahari; krim berjemur; krim bibir; krim bibir untuk keperluan kosmetik; krim boot; krim bronzing kulit; krim creambath; krim cukur; krim dan gel kosmetik untuk wajah, tangan dan tubuh; krim dan lotion kosmetik; krim dan lotion kosmetik untuk perawatan wajah dan tubuh; krim dan lotion penyamakan sinar matahari; krim dan sediaan setelah matahari; krim dasar bedak; krim dingin; krim dingin untuk keperluan kosmetik; krim exfoliant untuk keperluan kosmetik; krim foundation; krim herbal topikal untuk mengencangkan dan meningkatkan payudara; krim kaki tanpa obat; krim kecantikan; krim kecantikan balm; krim kecantikan untuk perawatan tubuh; krim kecantikan wajah dan tubuh; krim kosmetik; krim kosmetik bernutrisi; krim kosmetik untuk kulit; krim kosmetik untuk mengencangkan kulit; krim kosmetik untuk mengencangkan kulit di sekitar mata; krim kosmetik untuk perawatan kulit; krim kosmetik, lotion dan sediaan lain untuk berjemur; krim kosmetik, susu, lotion, gel dan bubuk untuk wajah, tangan, dan tubuh; krim kuku; krim kuku untuk keperluan kosmetik; krim kulit; krim kulit dalam bentuk cair dan padat; krim kulit tabir surya; krim kulit tanpa obat; krim kulit untuk keperluan kosmetik; krim kulit yang adil; krim kulit yang adil untuk keperluan kosmetik; krim kutikula; krim malam; krim mandi; krim masker tubuh; krim masker tubuh untuk keperluan kosmetik; krim mata; krim mata untuk keperluan kosmetik; krim matahari; krim matahari untuk keperluan kosmetik; krim non-obat untuk melembabkan kulit; krim non-obat untuk menenangkan kulit; krim non-obat untuk scrub wajah; krim obat menghilangkan rambut; krim pagi untuk keperluan kosmetik; krim pelembab; krim pelembab kulit [kosmetik]; krim pelembab setelah bercukur; krim pelembab, lotion dan gel; krim pelurus rambut; krim pembersih; krim pembersih [kosmetik]; krim pembersih kulit; krim pembersih kulit [non-obat]; krim pembersih non-obat untuk penggunaan pribadi; krim pemoles; krim pemutih gigi; krim pemutih kulit; krim pemutih kulit wajah; krim pencukur; krim pengelupas; krim pengencang [kosmetik]; krim penghalus kulit; krim pengkondisi; krim pengkondisi kulit untuk keperluan kosmetik; krim pengurang bintik penuaan; krim pengurang bintik penuaan untuk keperluan kosmetik; krim penyamak sendiri; krim perawatan kulit kepala tanpa obat; krim perawatan rambut; krim perawatan rambut untuk keperluan kosmetik; krim perlindungan rambut; krim perlindungan rambut, non-obat; krim pijat, selain untuk keperluan medis; krim pra-cukur; krim rambut; krim retinol untuk keperluan kosmetik; krim ruam popok tanpa obat; krim sepatu; krim sepatu dan boot; krim setelah dicukur; krim setelah matahari; krim siang; krim tabir surya; krim tabir surya untuk keperluan kosmetik; krim tangan; krim tangan kosmetik; krim tangan untuk keperluan kosmetik; krim tangan, krim kaki, krim bernutrisi, krim pembersih wajah; krim tanning diri [kosmetik]; krim tanpa obat untuk melembutkan kulit; krim tanpa obat untuk memutihkan kulit; krim tanpa obat

untuk mencerahkan kulit; krim tanpa obat untuk perlindungan kulit; krim tubuh; krim tubuh beraroma; krim tubuh kosmetik; krim tubuh untuk keperluan kosmetik; krim untuk bahan kulit; krim untuk keperluan kosmetik; krim untuk kulit; krim untuk mandi; krim untuk memutihkan kulit; krim untuk mencegah kerutan wajah; krim untuk mengelupas kulit mati; krim untuk menghindari kulit terbakar dari sengatan matahari (non medis); krim untuk mengurangi selulit; krim untuk pemeliharaan kulit (kosmetik); krim untuk pengurangan selulit untuk keperluan kosmetik; krim untuk spa; krim wajah; krim wajah [kosmetik]; krim wajah dan tubuh; krim wajah dan tubuh untuk keperluan kosmetik; krim wajah tidak mengandung obat; krim wajah untuk keperluan kosmetik; krim wajah untuk penggunaan kosmetik; krim wangi; krim wangi untuk keperluan kosmetik; krim yang hilang; krim, losion dan gel penyamakan; krim, minyak dan susu untuk tubuh, sabun mandi, gel, minyak, susu dan garam; krim, minyak, lotion, semprotan, pensil dan balsem untuk keperluan kosmetik; kristal mandi untuk keperluan kosmetik; kulit mengklarifikasi; kulit quillaia untuk dicuci; lilin bahan kulit; lilin untuk keperluan kecantikan; linen untuk penggunaan kosmetik; losion untuk kulit; losion dan krem pelembab badan dan kulit; losion dan krim untuk digunakan pada kulit; losion dan semprotan untuk kulit; losion dan semprotan untuk kulit (non-medis); losion dan semprotan untuk muka; losion kosmetik; losion pelembab stimulasi non-obat untuk kulit; losion pemutih kulit wajah; losion pengelupasan untuk wajah; losion susu matahari kosmetik; losion susu untuk keperluan kosmetik; losion tubuh dan wajah; losion untuk wajah tidak mengandung obat; losion wajah; losion wajah untuk dipakai setelah bercukur; losion, krim, pelembab, minyak dan susu yang dipakai setelah berjemur matahari; losion, susu, dan krim untuk tubuh (tidak mengandung obat); lotion berjemur kosmetik; lotion dan krim tubuh beraroma; lotion dan pelembab anti-penuaan; lotion kecantikan; lotion klarifikasi kulit non-obat; lotion kosmetik untuk mengurangi munculnya bintik-bintik dan bintik-bintik penuaan; lotion kulit dan tubuh, krim dan minyak untuk penggunaan kosmetik; lotion kulit kosmetik; lotion kulit pelembab [kosmetik]; lotion mandi untuk keperluan kosmetik; lotion masker tubuh; lotion masker tubuh untuk keperluan kosmetik; lotion non-obat untuk kulit; lotion non-obat untuk melembabkan kulit; lotion pelembab [kosmetik]; lotion pembersih kulit; lotion pengencang untuk wajah; lotion pengencang untuk wajah, tubuh dan tangan untuk keperluan kosmetik; lotion perawatan kulit kosmetik; lotion stimulasi non-obat untuk kulit; lotion tabir surya dan krim perawatan matahari; lotion tahan usia untuk keperluan kosmetik; lotion tubuh pelembab [kosmetik]; lotion untuk keperluan kosmetik; lotion untuk pengurangan selulit untuk keperluan kosmetik; lotion untuk perawatan wajah dan tubuh; lotion untuk perawatan wajah dan tubuh untuk keperluan kosmetik; lotion untuk wajah; lotion wajah dan tubuh; lotion wajah dan tubuh untuk keperluan kosmetik; lotion wajah kosmetik; lotion wajah tanpa obat; lotion, krim dan sediaan untuk perawatan wajah, tubuh, kulit kepala, kuku dan rambut; lulur kosmetik; make-up [kosmetik]; make-up mengeluarkan susu, gel, lotion dan krim; make-up menghapus krim; make-up untuk wajah dan tubuh; manik-manik mandi untuk keperluan kosmetik; masker kaki untuk perawatan kulit; masker kecantikan; masker kecantikan rambut; masker kecantikan wajah; masker kecantikan wajah tidak mengandung obat; masker kecantikan, krim dan minyak untuk membersihkan kulit, krim kulit, krim untuk menghilangkan noda, krim mata, losion kulit, losion wajah, losion tubuh, pelembab kulit, krim malam, pengklarifikasi kulit, sediaan untuk tanning matahari, sediaan perawatan matahari bukan medis, kapas untuk kecantikan; masker kecantikan, sediaan perawatan kulit wajah (facial packs); masker kosmetik; masker kulit; masker kulit [kosmetik]; masker kulit berbentuk losion dan semprotan; masker kulit untuk keperluan kosmetik; masker mata; masker mata gel; masker mata untuk keperluan kosmetik; masker pelembab kulit; masker pembersih jahe; masker pembersih mineral; masker pembersih untuk tubuh; masker pembersih untuk wajah; masker pembersihan; masker pemutih kulit wajah; masker penataan rambut; masker perawatan rambut; masker rambut; masker rambut dan kulit kepala; masker scrub pemurnian mendalam; masker tanah liat penyeimbang minyak; masker tanah liat penyeimbang minyak rumput laut; masker tanah liat yang membersihkan kulit; masker tangan untuk perawatan kulit; masker tubuh; masker tubuh untuk keperluan kosmetik; masker untuk membersihkan wajah; masker wajah; masker wajah [kosmetik]; masker wajah bergizi madu dalam; masker wajah kosmetik; masker wajah memurnikan arang; masker wajah smoothing; masker wajah untuk penggunaan kosmetik; membersihkan dan melembabkan krim, minyak, lotion dan preparat; menghapus kerutan sediaan perawatan kulit; mengklarifikasi tonik wajah; minyak after-sun untuk keperluan kosmetik; minyak kosmetik untuk kulit; minyak mandi untuk keperluan kosmetik; minyak mawar untuk keperluan kosmetik; minyak parfum untuk pembuatan preparat kosmetik; minyak tubuh untuk keperluan kosmetik; minyak untuk keperluan kosmetik; minyak wajah; minyak, losion dan susu semua untuk keperluan kosmetik dan alat rias/pembersih badan untuk kuku, rambut dan kulit; minyak-minyak perawatan kulit; mousse perawatan kulit; mousses [kosmetik]; mutiara mandi untuk keperluan kosmetik; oil baths untuk perawatan rambut untuk keperluan kosmetik; overlay memahat kuku [kosmetik]; paket kecantikan (beauty pack) untuk menyusut/mengecilkan pori; paket kosmetik kecantikan (beauty pack) yang dijual satu unit; paket kosmetik wajah; paket masker pengencangan pori digunakan sebagai kosmetik; paket masker untuk keperluan kosmetik; paket wajah; palet pengkilap bibir; pasta kosmetik untuk aplikasi ke wajah untuk menangkal silau; pasta untuk mengkilapkan bahan kulit; pasta wangi untuk keperluan kosmetik; patch jerawat kosmetik; pelembab anti-penuaan; pelembab bibir; pelembab dan pelembut kulit tubuh; pelembab kulit; pelembab kulit berbentuk losion dan semprotan; pelembab kulit digunakan sebagai kosmetik; pelembab untuk wajah, badan, tangan dan kaki; pelembab wajah; pelembab wajah kosmetik; pelembab wajah tidak mengandung obat; pelembab, losion dan krem untuk badan dan kulit; pelindung bibir non-obat; pelindung matahari untuk bibir; pelindung matahari untuk bibir [kosmetik]; pelindung terhadap sinar matahari untuk wajah; pelindung terhadap sinar matahari untuk wajah tidak mengandung obat; pembentuk garis bibir; pembersih tata rias wajah , pembersih kosmetik; pembersih berbentuk krim; pembersih kulit; pembersih tata rias wajah, pembersih kosmetik; pembersih untuk kuas kosmetik; pembersih vinil dan kulit serta lapisan pelindung; pembersih wajah; pembersih wajah tidak mengandung obat; pembilasan rambut untuk keperluan kosmetik; pemelihara rambut untuk keperluan kosmetik; pemerah pipi; pemerah pipi cair; pemerah pipi dalam bentuk bedak; pemerah susu krim; pemoles bibir; pemolesan pemerah pipi; pencerah kulit; pencuci muka; pencuci wajah berbentuk bubuk; penetral bibir; pengawet untuk kulit [poles]; pengelupas sel kulit (peel) wajah; pengelupas sel kulit (peel) wajah tidak mengandung obat; penggosok (scrub) wajah tidak mengandung obat; pengkilap bibir; pensil mata kosmetik; pensil untuk bibir; penyegar kulit; penyeka kapas untuk keperluan kosmetik; perawatan kulit dalam bentuk semprotan; perekat kelopak mata ganda (kosmetik); perekat untuk keperluan kosmetik; perhiasan kulit menjadi transfer dekoratif untuk keperluan kosmetik; perhiasan kulit self-adhesive untuk keperluan kosmetik; perhiasan kulit untuk keperluan kosmetik; pernis kuku untuk keperluan kosmetik; perona pipi; perona pipi dalam bentuk krim (Cream blush); persiapan kulit wajah untuk penggunaan kosmetik; persiapan scrubbing (scrubbing preparations) untuk digunakan pada kulit, yaitu, lulur (body scrubs) dan scrub wajah (facial scrubs); petroleum jelly untuk keperluan kosmetik; pewarna bibir dalam bentuk cairan atau gel [kosmetik]; pijat lilin untuk keperluan kosmetik; poles untuk kulit; pomades untuk keperluan kosmetik; preparat pelembab [kosmetik]; preparat pemutihan [decolorants] untuk keperluan kosmetik; primer kuku [kosmetik]; produk dan sediaan kosmetik perawatan kecantikan; produk dan sediaan yang tidak mengandung obat-obatan untuk merawat rambut dan kulit kepala; produk dan sediaan yang tidak mengandung obat-obatan untuk merawat tubuh dan kulit; produk dan sediaan yang tidak mengandung obat-obatan untuk merawat wajah; produk kosmetik dalam bentuk aerosol untuk perawatan kulit; produk pelindung matahari (kosmetik); produk pemutih (kosmetik); produk pengelupas untuk merawat dan membersihkan kulit; produk perawatan bibir (kosmetik); produk perawatan kulit yang

tidak mengandung obat; produk perawatan tubuh [tidak mengandung obat-obatan] untuk wajah dan kulit; produk perawatan tubuh dan perawatan kecantikan; produk perawatan wajah [kosmetik]; produk untuk perawatan kulit berbentuk cairan; racun lebah untuk keperluan kosmetik; rias wajah; rum rum untuk keperluan kosmetik; sabun cair untuk tangan dan wajah; sabun cair untuk tangan, wajah dan tubuh; sabun krim; sabun krim tubuh; sabun kulit; sabun non-obat untuk wajah; sabun pengelupasan untuk wajah; sabun untuk bahan kulit; sabun untuk kulit; sabun wajah; sabun wajah dan sabun badan yang tidak mengandung obat, butiran manik-manik untuk mandi, butiran kristal untuk mandi, busa untuk mandi, gel untuk mandi, losion untuk mandi, minyak untuk mandi, garam untuk mandi yang tidak mengandung obat, gelembung busa untuk mandi, busa untuk, sabun mandi cair, busa untuk mandi di bawah pancuran dan busa untuk mandi, gel untuk mandi di bawah pancuran dan gel untuk mandi, lulur untuk mandi di bawah pancuran dan lulur untuk mandi; salep kulit pelembab [kosmetik]; salep tanpa obat untuk melembabkan kulit; salep tanpa obat untuk pencegahan dan pengobatan kulit terbakar; sarung tangan pra-dibasahi dengan sediaan kosmetik untuk keperluan kosmetik; scrub krim tubuh; scrub pengelupasan kulit untuk keperluan kosmetik; scrub pengelupasan untuk wajah; scrub tanpa obat untuk wajah dan tubuh; scrub wajah; sediaan dalam bentuk emulsi untuk merawat kulit [tidak mengandung obat-obatan]; sediaan dan bahan non-obat untuk perlindungan dan perawatan kulit; sediaan dan produk perawatan kulit [kosmetik dan tidak mengandung obat-obatan]; sediaan eksfoliasi tanpa obat untuk perawatan kulit dan rambut; sediaan eksfoliasi tanpa obat untuk wajah; sediaan kosmetik anti-penuaan; sediaan kosmetik dan kecantikan; sediaan kosmetik meminimalkan kerut untuk penggunaan wajah topikal; sediaan kosmetik tanpa busa; sediaan kosmetik tanpa obat; sediaan kosmetik tidak mengandung obat untuk penggelapan kulit dan penggelapan kulit yang dilakukan sendiri; sediaan kosmetik untuk berjemur; sediaan kosmetik untuk berjemur dan sediaan untuk melindungi kulit dari efek sinar matahari; sediaan kosmetik untuk kulit; sediaan kosmetik untuk kulit kering selama kehamilan; sediaan kosmetik untuk melindungi kulit dari sinar matahari; sediaan kosmetik untuk modifikasi kulit dan tubuh plastik simulasi dan kosmetik untuk layanan make up artis; sediaan kosmetik untuk pembaruan kulit; sediaan kosmetik untuk pemeliharaan kulit dan perawatan kulit; sediaan kosmetik untuk perawatan kulit; sediaan kosmetik untuk rambut dan kulit kepala; sediaan kosmetik untuk tata rias artis khususnya sediaan untuk kulit, rambut dan untuk pewarnaan gigi; sediaan kosmetik untuk tujuan pelangsingan; sediaan kosmetik untuk wajah dan tubuh; sediaan kosmetik wajah; sediaan kosmetik yang digunakan untuk mengangkat sel-sel kulit mati dari permukaan kulit; sediaan kosmetik yang digunakan untuk pengelupasan sel-sel kulit mati di wajah; sediaan kosmetik yang digunakan untuk pengelupasan sel-sel kulit mati diwajah; sediaan kosmetik, yakni krim untuk mengencangkan kulit; sediaan kosmetika untuk perawatan jerawat; sediaan kulit wajah untuk keperluan kosmetik; sediaan lidah buaya untuk keperluan kosmetik; sediaan make-up untuk wajah dan tubuh; sediaan mandi busa untuk keperluan kosmetik; sediaan obat menghilangkan rambut dan pengelupasan kulit; sediaan pembersih pribadi untuk wajah, tangan dan tubuh; sediaan pembersih wajah; sediaan pembersihan dan pemolesan kulit; sediaan pembersihan kulit tanpa obat; sediaan pembersihan tanpa obat untuk kulit; sediaan pembersihan tubuh dan perawatan kecantikan; sediaan pembersihan untuk kulit; sediaan pemolesan untuk bahan kulit; sediaan pemutih kulit; sediaan pemutih kulit [kosmetik]; sediaan pemutihan kulit; sediaan penyamakan sendiri [kosmetik]; sediaan perawatan bibir; sediaan perawatan bibir tanpa obat; sediaan perawatan kecantikan; sediaan perawatan kecantikan kulit tanpa obat; sediaan perawatan kuku kosmetik; sediaan perawatan kulit; sediaan perawatan kulit anti penuaan; sediaan perawatan kulit anti-penuaan; sediaan perawatan kulit tanpa obat; sediaan perawatan kulit tanpa obat dalam sifat penyegar tubuh dengan cara disemprot; sediaan perawatan kulit wajah (kosmetik); sediaan perawatan kulit yaitu pembersih, toner, pelembab, krim wajah, krim tangan, krim tubuh, krim mata, gel mata, balsem, exfoliator, bubuk pemoles, masker wajah, lotion, sabun mandi, serum untuk penggunaan kosmetik; sediaan perawatan kulit yang menggabungkan madu Manuka dan/atau bahan-bahan herbal; sediaan perawatan kulit, bukan untuk keperluan medis; sediaan perawatan kulit, mata, bibir dan kuku (tidak mengandung obat); sediaan perawatan kulit, yaitu pengelupas sel kulit; sediaan perawatan kulit, yaitu sabun mandi, losion, krim dan sampo; sediaan perawatan rambut tanpa obat untuk keperluan kosmetik; sediaan perawatan wajah kosmetik; sediaan perawatan wajah tidak mengandung obat; sediaan perawatan, perawatan dan kecantikan kulit, kulit kepala dan rambut untuk penggunaan kosmetik; sediaan rias rambut kosmetik; sediaan tabir surya untuk digunakan pada kulit; sediaan tanpa obat untuk perawatan kulit, rambut dan kulit kepala; sediaan tubuh dan perawatan kecantikan; sediaan tubuh dan perawatan kecantikan untuk keperluan kosmetik; sediaan untuk membersihkan dan menyemir kulit dan alas kaki, tidak termasuk produk rambut; sediaan untuk membersihkan, merawat dan memperindah kulit, kulit kepala dan rambut; sediaan untuk membersihkan, merawat, memelihara dan memperindah kulit, kulit kepala dan rambut; sediaan untuk perawatan kulit kepala dan rambut; sediaan untuk perawatan tubuh dan kecantikan; sediaan untuk simulasi warna darah pada bagian tubuh untuk menutupi noda kulit; sediaan untuk simulasi warna darah pada bagian tubuh, untuk menutupi noda kulit dan kosmetik untuk menindaklanjuti pengobatan pasca operasi bekas luka pada kulit; sediaan yang tidak mengandung obat-obatan untuk melembabkan, memberi nutrisi, mengencangkan dan merawat kulit; sediaan, termasuk krim, gel, dan mouse, untuk digunakan sebelum, selama dan setelah bercukur; sediaan-sediaan eksfoliasi non-medis untuk kulit kepala dan rambut; sediaan-sediaan kosmetik rias rambut; sediaan-sediaan kosmetik untuk tata rias artis khususnya sediaan-sediaan untuk kulit, rambut dan untuk pewarnaan gigi; sediaan-sediaan mencuci tangan diresapi untuk keperluan kosmetik; sediaan-sediaan pembersih kulit untuk wajah dan tubuh; sediaan-sediaan untuk memutihkan dan mencuci sediaan-sediaan untuk membersihkan, mengkilatkan, membuang lemak sabun, wangi-wangian, minyak sari, kosmetik, minyak rambut bahan-bahan pemeliharaan gigi; sediaan-sediaan yang tidak mengandung obat untuk kulit, mengandung vitamin, herbal, mineral, atau minyak sari; self-tanning lotion [kosmetik]; semir sepatu dan krim; semprotan kulit topikal untuk keperluan kosmetik; semprotan tubuh untuk keperluan kosmetik; serum anti-penuaan untuk wajah; serum bulumata; serum jenggot; serum kecantikan; serum kulit (kosmetik); serum kulit tanpa obat; serum kulit tanpa obat untuk wajah; serum mata; serum pemutih (kosmetik); serum penataan rambut; serum perawatan rambut; serum rambut; serum tidak eksklusif hyaluronat bisa mengandung vitamin dan pencerah (kosmetik); serum untuk wajah tidak mengandung obat; serum wajah; serum yang mengandung ekstrak batu permata; strip wajah untuk menghilangkan sumbatan dari pori-pori pada kulit; susu almond untuk keperluan kosmetik; susu kecantikan; susu pelembab untuk pemutih kulit wajah; susu pembersih untuk perawatan kulit; susu pembersih wajah; susu wajah dan lotion; susu wajah dan lotion untuk keperluan kosmetik; susu wajah dan tubuh; susu wajah dan tubuh untuk keperluan kosmetik; tambalan kosmetik yang mengandung tabir surya dan tabir surya untuk digunakan pada kulit; tas organizer untuk keperluan kosmetik terisi; tata rias dan pembersih tata rias panggung, film dan televisi (kosmetik teater) terutama untuk TV definisi tinggi; tato yang dapat dilepas untuk keperluan kosmetik; texturizers kulit; tissue (penyeka) yang telah dilembabkan sebelumnya untuk wajah tidak mengandung obat; tisu bayi untuk keperluan kosmetik; tisu diresapi dengan pembersih kulit; tisu diresapi dengan sediaan perawatan kulit; tisu kosmetik pra-lembab; tisu kosmetik yang sudah diresapi pelembab sebelumnya; tisu pembersih kulit yang sudah direndam sebelumnya; tisu sekali pakai diresapi dengan senyawa pembersih untuk digunakan pada wajah; tisu yang diresapi dengan pembersih kulit; tisu, kain atau penyeka yang dilembapi atau diresapi dengan sediaan membersihkan pribadi atau losion kosmetik; toner kulit; toner kulit non-obat; toner untuk wajah tidak mengandung obat; toner wajah; toner wajah kosmetik; topeng kulit kepala; wajah berkilauan; wajah dan tubuh gemerlap;

warna pipi; wewangian, minyak atsiri, kosmetik tanpa obat, lotion rambut tanpa obat; wewangian, minyak esensial, kosmetik, lotion rambut===

210	Nomor Permohonan	:	DID2021043414	540 Etiket
220	Tanggal Penerimaan	:	28/06/2021 09:03:27	
320	Prioritas	:		
730	Nama Pemohon	:	Deryansha, Andri Agus Yudhana	
	Alamat Pemohon	:	Jl.Bukit Indah Blok B.V/5 RT 02 / RW 05, Kel. Serua., Kota Tangerang Selatan, Banten, 15414	
740	Nama Kuasa	:		
	Alamat Kuasa	:		
	Tipe Merek	:	Merek Kata dan Lukisan	
	Nama Merek	:	TLI + LOGO	
566	Arti Bahasa	:	Merupakan Suatu Penamaan	
591	Uraian Warna	:	Merah, Putih, Jingga	
511	Kelas Barang/Jasa	:	29	
510	Uraian Barang/Jasa	:	===Ayam Panggang; Daging kalkun; ayam; ayam panggang; daging kalkun (diasinkan atau diasap); roti burger daging kalkun; sosis daging kalkun===	

210	Nomor Permohonan	:	JID2021043415	540 Etiket
220	Tanggal Penerimaan	:	28/06/2021 09:06:42	
320	Prioritas	:		
730	Nama Pemohon	:	dr. Irah Yunita Iqbal	
	Alamat Pemohon	:	Jalan Tun Abdul Razak Perum Graha Lestari Blok A1/10, RT. 006 RW. 012, Kelurahan Bangkala, Kecamatan Manggala, Kota Makassar, Sulawesi Selatan, 90235., Kota Makassar, Sulawesi Selatan, 90235	
740	Nama Kuasa	:	Anggi Avianica Putri S.E.	
	Alamat Kuasa	:	Jalan Griya Pratama III Blok IV No. 14, Kelurahan Pegangsaan Dua, Kecamatan Kelapa Gading, Kota Jakarta Utara, Daerah Khusus Ibukota Jakarta, 14250.	
	Tipe Merek	:	Merek Kata dan Lukisan	
	Nama Merek	:	Irah Aesthetic Clinic	
566	Arti Bahasa	:	Tidak Ada Terjemahan	
591	Uraian Warna	:	Hitam, Putih	
511	Kelas Barang/Jasa	:	44	
510	Uraian Barang/Jasa	:	===Analisis RNA atau DNA untuk diagnosis dan prognosis kanker; Apotek; Budidaya Bunga; Budidaya jamur; Chiropractic; Dokter gigi; Jasa Layanan kesehatan Rumah Terapi untuk mengobati penyakit dimana pasien dapat mengobati dirinya sendiri dirumah dengan cara metode pengobatan terapi manual rasional empiris dengan penggabungan 3 spesialistik ortopedi, neurologi, dan hematologi sehingga kesembuhan bisa dirasakan pasien secara holistik dan pemulihan spontan; Jasa Operasi katarak mata; Jasa Penyembuhan mata; Jasa Psikolog; Jasa Tambak Ikan Gurame; Jasa bedah plastik; Jasa bidan; Jasa budidaya ikan; Jasa fisioterapi; Jasa informasi dan konsultasi pertanian terkait dengan praktik agrikultur dan pertanian (farming), yaitu, jasa terkait dengan pemilihan benih, penanaman tanaman, dan penerapan bahan kimia pertanian dan pupuk untuk produksi tanaman; Jasa inseminasi buatan; Jasa keperawatan; Jasa konsultasi kesehatan mengenai Ibu, bayi dan anak-anak; Jasa konsultasi pertanian, termasuk jasa konsultasi pertanian yang disediakan lewat internet; Jasa konsultasi yang berhubungan dengan perawatan mulut/oral care; Jasa layanan konsultasi yang berkaitan dengan perawatan kesehatan dengan terapi; Jasa layanan perawatan kesehatan melalui terapi di rumah terapi; Jasa make-up; Jasa nasehat yang berhubungan dengan diet.; Jasa pelayanan rumah bersalin; Jasa pemberian nasehat terkait kesehatan dan kesejahteraan; Jasa pemberian saran sehubungan dengan obat-obatan China; Jasa penyediaan advis/saran dalam bidang medis dan nutrisi.; Jasa perawatan bayi dan anak-anak; Jasa perawatan hewan peliharaan; Jasa perawatan kesehatan; Jasa perawatan kesehatan intra-oral; Jasa perawatan kulit; Jasa perkebunan kelapa sawit; Jasa pijat; Jasa rias pengantin; Jasa rumah keperawatan geriatri; Jasa spa kesehatan; Jasa tes psikologis termasuk jasa penilaian tes dan melaporkan setelahnya jasa informasi, nasihat, konsultasi dan pendukung yang berhubungan dengan semua yang tersebut di atas; Jasa-jasa dibidang evakuasi medis, pertolongan medis; Klinik Mata; Klinik kecantikan; Klinik medikal; Komunitas pendonor darah; Konseling yang berkaitan dengan terapi manual rasional empiris dengan penggabungan 3 spesialistik Ortopedi, Neurologi, dan Hematologi secara holistik; Layanan Creambath; Layanan Klinik Dokter Spesialis Kulit dan Kelamin; Layanan bantuan bedah; Layanan bantuan medis yang berupa informasi medis yang diberikan untuk dan antara profesional medis melalui Internet dan jaringan komputer global melalui penggunaan gambar medis yang diarsip dan sistem penyimpanan dan pencarian data; Layanan blow rambut; Layanan klinik medis yang menyediakan obat-obatan China, perawatan kesehatan sehubungan dengan obat-obatan China; Layanan konseling di bidang kesehatan, kebugaran, dan nutrisi yang disediakan untuk pemegang polis asuransi jiwa dan kesehatan; Layanan konsultasi dan konseling dalam bidang obat pencegahan; Layanan konsultasi di bidang pengurangan berat badan, perencanaan diet, dan pengelolaan berat badan; Layanan mandi Turki; Layanan pengawasan di bidang pengurangan berat badan, perencanaan diet, dan pengelolaan berat badan; Layanan pengelolaan berat badan, yaitu, menyediakan program penurunan berat badan dan pemeliharaan berat badan; Layanan perawatan bulu mata palsu; Layanan perawatan bungkus tubuh thalasso; Layanan perawatan kesehatan; Layanan perawatan kulit; Layanan	

perencanaan diet pengurangan berat badan; Layanan pertanian, akuakultur, hortikultura, dan kehutanan; Layanan seni menghias kuku; Layanan sinar-X; Layanan spa (Colon hydrotherapy); Layanan spa (Colonic Irrigation); Layanan sulam alis; Layanan sulam bibir; Layanan sulam garis mata; Layanan teknisi sinar-X; Layanan totok wajah; Layanan tukang cukur; Memberikan informasi kesehatan; Memberikan informasi medis atau terapeutik, dan layanan konsultasi dan konsultasi yang berkaitan dengan layanan ini; Menyediakan berita mengenai acara yang berkaitan dengan medis dan kesehatan melalui Internet; Menyediakan informasi dan analisis kesehatan yang berupa kinerja dan kualitas layanan yang disediakan oleh rumah sakit dan profesional medis; Menyediakan informasi di bidang kesehatan, kebugaran, dan nutrisi untuk pemegang polis asuransi jiwa dan kesehatan; Menyediakan informasi melalui Internet dalam bidang perawatan kesehatan, yaitu, menyediakan berita dan informasi mengenai topik yang berkaitan dengan perawatan kesehatan kepada pelanggan seperti dokter dan profesi perawatan kesehatan lainnya; Menyediakan informasi melalui situs web, yaitu, informasi tentang pengelolaan berat badan; Menyediakan informasi terkait kesehatan, kebugaran, dan nutrisi melalui sebuah situs web untuk pemegang polis asuransi jiwa dan kesehatan; Ngeluku (Membajak Sawah); Pemeriksaan X-ray untuk keperluan medis; Pengujian kebugaran.; Pengujian medis, diagnosis medis, pembedahan, dan perawatan medis dengan pemantauan jarak jauh atau operasi jarak jauh dengan peralatan dan instrumen medis atau kedokteran hewan; Penyebaran pupuk dan bahan kimia untuk pertanian lain dari udara dan di permukaan tanah; Penyediaan fasilitas-fasilitas untuk mandi matahari; Penyediaan mandi uap panas; Penyewaan bidet; Penyewaan fasilitas sanitasi; Penyewaan peralatan dan instrumen medis atau kedokteran hewan; Perawatan kebersihan dan kecantikan bagi manusia; Perawatan kecantikan; Perawatan kesehatan dan kecantikan untuk manusia atau hewan; Peternakan; Pijat Bali; Pijat Burma; Pijat ala Hawaii; Pijat ala Thailand; Pusat kesehatan; Pusat kesehatan medis; Retret kesehatan; Ronce (Mengarang Bunga); Rumah perawatan; Rumah perawatan untuk orang lanjut usia; Rumah sakit; Rumah sakit Ibu dan Anak; Rumah sakit hewan ; Rumah sakit jasa pembuahan dalam tabung; Rumah sakit kekhususan; Rumah sakit umum; Rumah sakit untuk pemulihan; Rumah yang digunakan untuk pemulihan pasien setelah sakit; Salon perawatan kulit; Salon untuk muslimah; Skrining DNA untuk keperluan medis; Terapi Ayurvedic; Terapi Bermain; Terapi Bermain dengan metode tidak langsung; Terapi bermain yang dapat diikuti oleh anak-anak hingga orang dewasa dengan media mainan; Terapi meditasi; Tes diagnostik medis atau uji laboratorium klinis; Toko bunga; akupresur; akupunktur; analisis medis untuk diagnosis dan perawatan orang; analisis perilaku untuk keperluan medis; asuhan keperawatan; bantuan dokter hewan; bantuan gigi; bantuan medis; bantuan medis darurat; bedah kosmetik; bedah kosmetik dan plastik; berkebun; budidaya tanaman; chiropractic, fisioterapi, akupunktur, osteopati, kedokteran olahraga, pijat dan layanan paramedis; desain dan pemeliharaan kebun; desain lansekap berkebun untuk orang lain; desain lansekap dan layanan berkebun; desain lanskap; desain taman; donasi sperma; donor darah; elektrolisis kosmetik; fisioterapi [terapi fisik]; gulma membunuh dan memberikan informasi yang berkaitan dengannya; hair removal dengan elektrolisis; hama memusnahkan hortikultura; hama memusnahkan untuk budidaya; hama memusnahkan untuk kehutanan; hama memusnahkan untuk pertanian; hama pemusnahan untuk pertanian, akuakultur, hortikultura dan kehutanan; higienis dan perawatan kecantikan untuk manusia; hortikultura; implantasi rambut; informasi medis; informasi yang berkaitan dengan pijat; informasi, nasihat dan konsultasi yang berhubungan dengan kesehatan, kebersihan dan jasa perawatan kecantikan; jasa akuakultur; jasa akuakultur, yaitu, layanan pertanian hidroponik; jasa analisis laboratorium yang berkaitan dengan perawatan hewan; jasa aromaterapi; jasa belanja individual untuk orang lain; jasa budidaya, yaitu jasa budidaya kehidupan laut; jasa desain bunga; jasa desain penataan bunga; jasa farmasi untuk resep kecantikan; jasa kecantikan, yaitu layanan dermatologi estetika dan layanan dermatologi kosmetik; jasa kehutanan; jasa khitan/sunat; jasa khitan/sunat plus hypnosis; jasa klinik; jasa konsultasi kebugaran, perawatan kesehatan, diet, olahraga dan gaya hidup; jasa konsultasi kecantikan; jasa konsultasi yang berkaitan dengan penampilan pribadi (rambut, kecantikan, kosmetik); jasa nasihat farmasi; jasa pembentukan alis; jasa pemberian nasehat gizi; jasa pembibitan kuda; jasa pemijatan; jasa penata gaya pribadi; jasa pengembangbiakan domba; jasa perawatan bungkus tubuh ganggang; jasa perawatan kesehatan dan kecantikan; jasa perawatan kosmetik untuk rambut; jasa perawatan muka; jasa perawatan obat menghilangkan rambut; jasa perawatan pribadi (perawatan medis, kesehatan, kebersihan dan perawatan kecantikan); jasa perawatan tubuh; jasa pertanian; jasa pertanian, hortikultura, dan kehutanan yang berkaitan dengan reklamasi lahan kritis industri; jasa peternakan; jasa peternakan kuda yang berkaitan dengan pengembangbiakan kuda; jasa salon kecantikan; jasa salon kecantikan dan perawatan kecantikan; jasa sauna; jasa seorang psikolog; jasa spa; jasa spa, yaitu, jasa kesehatan, kebersihan, perawatan kecantikan dan kondisi kesehatan yang baik untuk raga dan rohani; jasa tata rias kosmetik; jasa terapi; jasa terapi dan perawatan kecantikan; jasa terapi penyembuhan; jasa tes psikologi online; jasa waxing tubuh untuk tubuh manusia; jasa yang berkaitan dengan perawatan kecantikan; jasa-jasa dibidang kedokteran dan kesehatan; jasa-jasa informasi ilmu kedokteran; jasa-jasa informasi mengenai pharmasi, hasil-hasil ilmu kedokteran dan hasil-hasil darah; jasa-jasa informasi perawatan kesehatan; jasa-jasa penasehatan dan konsultansi ilmu kedokteran, pharmasi, dan hasil-hasil darah; jasa-jasa penasehatan hasil panen yang berkaitan dengan pertanian dan perkebunan; jasa-jasa penasehatan ilmu kedokteran; jasa-jasa pengujian dan penapisan (screening) ilmu kedokteran; jasa-jasa pengujian ilmu kedokteran atas plasma darah manusia; jasa-jasa pengumpulan, pengolahan dan pengujian darah manusia dan plasma; jasa-jasa penyanggaan pasien-pasien; jasa-jasa pusat pengumpulan peng-operasian darah dan plasma; jasa-jasa yang terkait dengan khitan/sunat; kecantikan untuk hewan; kedokteran gigi; keperawatan, medis; klinik khitan/sunat; konseling dan konsultasi gaya hidup untuk keperluan medis; konseling di bidang kesehatan mental dan kesejahteraan; konseling gaya hidup; konseling genetik; konseling gizi; konseling kesehatan; konseling kesehatan masyarakat; konseling medis; konseling medis yang berkaitan dengan stres; konseling psikologis; konseling psikologis dan gaya hidup; konseling psikologis staf; konseling yang berkaitan dengan psikologi holistik dan terapi okupasi; konseling yang berkaitan dengan terapi okupasi; konsultasi bantuan medis yang diberikan oleh dokter dan tenaga medis khusus lainnya; konsultasi di bidang kosmetik; konsultasi di bidang nutrisi; konsultasi di bidang perawatan tubuh dan kecantikan; konsultasi di bidang pertanian, hortikultura dan kehutanan; konsultasi disediakan melalui Internet di bidang perawatan tubuh dan kecantikan; konsultasi farmasi; konsultasi gizi; konsultasi gizi dan diet; konsultasi kecantikan; konsultasi kejiwaan; konsultasi kesehatan; konsultasi make-up dan layanan aplikasi; konsultasi medis; konsultasi medis dan farmasi; konsultasi medis untuk memilih kursi roda yang sesuai, toilet, kerekan yang tidak valid, bingkai berjalan dan tempat tidur; konsultasi medis yang berkaitan dengan gangguan pendengaran; konsultasi medis, obat-obatan dan farmasi; konsultasi naturopati; konsultasi perawatan kesehatan di bidang terapi okupasi; konsultasi pertanian; konsultasi profesional di bidang penilaian risiko kesehatan, nutrisi, makanan, hidrasi tubuh dan kesejahteraan fisik dan psikologis, termasuk advis mengenai diet; konsultasi profesional di bidang pupuk dan persiapan pertanian lainnya; konsultasi profesional di bidang teknologi medis, bedah medis dan ortopedi; konsultasi psikologis; konsultasi psikologis dan medis; konsultasi teknis di bidang memberi makan dan memelihara ikan, udang, dan kehidupan laut lain yang dibudidayakan di pertanian; konsultasi terkait penanaman pohon; konsultasi yang berkaitan dengan budidaya tanaman; konsultasi yang berkaitan dengan desain lansekap; konsultasi yang berkaitan dengan hortikultura;

konsultasi yang berkaitan dengan penanaman pohon, hortikultura, dan jasa desain lansekap; konsultasi yang berkaitan dengan perawatan kecantikan; konsultasi yang berkaitan dengan produk farmasi dan medis; konsultasi yang berkaitan dengan psikologi integral; konsultasi yang berkaitan dengan tes pendengaran; kontrol gulma; layanan ahli kacamata; layanan ahli kecantikan; layanan analisis dan perawatan medis yang berkaitan dengan perawatan pasien; layanan analisis kosmetik untuk menentukan kosmetik yang paling tepat untuk digunakan dengan bentuk wajah dan warna kulit seseorang; layanan analisis laboratorium yang berkaitan dengan perawatan orang; layanan analisis medis untuk diagnosis dan prognosis kanker; layanan analisis medis untuk diagnosis kanker; layanan analisis medis untuk tujuan diagnostik dan perawatan yang disediakan oleh laboratorium medis; layanan analisis medis untuk tujuan diagnostik yang disediakan oleh laboratorium medis; layanan analisis medis untuk tujuan perawatan yang disediakan oleh laboratorium medis; layanan analisis medis yang berkaitan dengan perawatan orang; layanan analisis medis yang berkaitan dengan perawatan orang yang disediakan oleh laboratorium medis; layanan analisis medis yang berkaitan dengan perawatan pasien; layanan aplikasi make-up; layanan apotek apotek; layanan aromaterapi; layanan bank darah; layanan bank darah tali pusat; layanan bank jaringan manusia; layanan bank mata; layanan bank sel induk; layanan bank sperma; layanan bantuan keperawatan di rumah; layanan berkebun dan memotong rumput; layanan bidan; layanan budidaya tanaman; layanan chiropraktik hewan; layanan chiropraktik seluler; layanan chiropraktik untuk anak-anak; layanan chiropraktik untuk hewan; layanan chiropraktik untuk individu dengan penyakit kronis; layanan chiropraktik untuk orang dewasa; layanan cryosauna; layanan cryotherapy; layanan dari dokter homeopati; layanan dermatologi; layanan dermatologis untuk merawat kondisi kulit; layanan diagnosis penyakit; layanan diagnosis psikologis; layanan diagnostik medis; layanan diagnostik medis [pengujian dan analisis]; layanan diagnostik medis dan bedah; layanan dokter; layanan dokter gigi; layanan donasi sperma manusia; layanan drainase limfatik; layanan ekstensi bulu mata; layanan elektrolisis dan obat menghilangkan rambut; layanan evaluasi medis; layanan evaluasi medis untuk pasien yang menerima rehabilitasi untuk tujuan memandu pengobatan dan menilai efektivitas; layanan flebotomi; layanan ginekologi; layanan hair removal dan reduksi permanen; layanan hair removal pribadi; layanan informasi medis dan kedokteran hewan yang disediakan melalui Internet; layanan informasi medis disediakan melalui Internet; layanan informasi terkait lensa kontak dan kacamata; layanan informasi veteriner disediakan melalui Internet; layanan inseminasi buatan; layanan inseminasi buatan untuk hewan; layanan kebersihan gigi; layanan kebidanan; layanan kebidanan dan ginekologi; layanan kebugaran (wellness) perusahaan, yaitu, memberikan bantuan dan konsultasi kepada klien perusahaan untuk membantu karyawan mereka membuat perubahan kesehatan, kebugaran (fitness), kebugaran (wellness) dan nutrisi/gizi dalam kehidupan sehari-hari mereka untuk meningkatkan kesehatan dalam sifat/yang bersifat layanan konsultasi kebugaran (wellness) dan kesehatan terkait; layanan kecantikan; layanan kecantikan dan perawatan rambut; layanan kecantikan wajah dan tubuh; layanan kedokteran gigi; layanan kedokteran gigi hewan; layanan kedokteran gigi kosmetik; layanan kedokteran gigi sedasi; layanan kedokteran hewan; layanan kedokteran hewan dan memberikan informasi yang berkaitan dengannya; layanan kejiwaan; layanan kemoterapi; layanan keperawatan anak; layanan keperawatan geriatri; layanan kesehatan mental; layanan kesehatan, yaitu, layanan untuk memungkinkan pengendalian (management) yang efektif dari satu atau lebih kondisi kronis; layanan klinik bedah plastik dan kosmetik; layanan klinik gigi; layanan klinik kesehatan; layanan klinik medis; layanan klinik medis keliling; layanan klinik perawatan medis dan kesehatan; layanan konseling di bidang kesehatan, kebugaran, dan nutrisi; layanan konseling di bidang kesehatan, nutrisi/gizi, dan kebugaran (wellness), yaitu, pelatihan kesehatan yang dipersonalisasi dan dukungan perubahan perilaku; layanan konseling di bidang pengurangan berat badan, perencanaan diet, dan pengelolaan berat badan; layanan konseling medis individual yang diberikan kepada pasien; layanan konseling psikologis di bidang olahraga; layanan konsultasi dan informasi yang berkaitan dengan produk biofarmasi; layanan konsultasi dan informasi yang berkaitan dengan produk farmasi; layanan konsultasi dan informasi yang berkaitan dengan produk medis; layanan konsultasi dan informasi yang disediakan melalui Internet yang berkaitan dengan produk farmasi; layanan konsultasi dan konsultasi nutrisi; layanan konsultasi dan konsultasi yang berkaitan dengan pengendalian gulma, hama dan hama di bidang pertanian, hortikultura, dan kehutanan; layanan konsultasi dan konsultasi yang berkaitan dengan penggunaan perawatan non-kimia untuk pertanian berkelanjutan dan hortikultura; layanan konsultasi dan konsultasi yang berkaitan dengan penggunaan pupuk di pertanian, hortikultura dan kehutanan; layanan konsultasi dan konsultasi yang berkaitan dengan penggunaan pupuk kandang di pertanian, hortikultura dan kehutanan; layanan konsultasi dan konsultasi yang berkaitan dengan penggunaan pupuk pertanian dan hortikultura; layanan konsultasi dan konsultasi yang berkaitan dengan pertanian, hortikultura, dan kehutanan; layanan konsultasi dan nasehat di bidang perawatan kecantikan dan tata rambut; layanan konsultasi di bidang irigasi dan pemupukan; layanan konsultasi di bidang kesehatan; layanan konsultasi di bidang tata rias; layanan konsultasi diet; layanan konsultasi kecantikan; layanan konsultasi laktasi; layanan konsultasi rias online; layanan konsultasi rias yang disediakan secara online atau langsung; layanan konsultasi yang berkaitan dengan kesehatan; layanan konsultasi yang berkaitan dengan nutrisi; layanan konsultasi yang berkaitan dengan pengendalian berat badan; layanan konsultasi yang berkaitan dengan penurunan berat badan; layanan konsultasi yang berkaitan dengan peralatan dan instrumen medis; layanan konsultasi yang berkaitan dengan perawatan kecantikan; layanan konsultasi yang berkaitan dengan perawatan kesehatan; layanan konsultasi yang berkaitan dengan perawatan kulit; layanan konsultasi yang berkaitan dengan perawatan rambut; layanan konsultasi yang berkaitan dengan produk farmasi; layanan koreksi penglihatan laser; layanan kosmetik; layanan laboratorium medis untuk analisis sampel darah yang diambil dari pasien; layanan laboratorium medis untuk analisis sampel yang diambil dari pasien; layanan laser hair removal; layanan mandi hewan peliharaan; layanan manikur dan pedikur; layanan medis dan bedah; layanan medis dan kedokteran hewan; layanan medis dan kesehatan yang berkaitan dengan DNA, genetika, dan pengujian genetik; layanan medis dan perawatan kesehatan; layanan medis dan perawatan untuk orang tua; layanan medis di bidang diabetes; layanan medis di bidang fertilisasi in vitro; layanan medis di bidang nefrologi; layanan medis di bidang onkologi; layanan medis di bidang perawatan nyeri kronis; layanan medis di bidang radiologi dan kedokteran nuklir; layanan medis untuk perawatan kanker kulit; layanan medis yang berkaitan dengan pengangkatan, perawatan dan pemrosesan darah manusia; layanan medis yang berkaitan dengan pengangkatan, perawatan dan pemrosesan darah manusia, darah tali pusat, sel manusia, sel punca dan sumsum tulang; layanan medis yang berkaitan dengan pengangkatan, perawatan dan pemrosesan darah tali pusat; layanan medis yang berkaitan dengan pengangkatan, perawatan dan pemrosesan sel induk; layanan medis yang berkaitan dengan pengangkatan, perawatan dan pemrosesan sel manusia; layanan medis yang berkaitan dengan pengangkatan, perawatan dan pemrosesan sumsum tulang; layanan mematok tulang; layanan memotong rumput; layanan mengepang rambut; layanan microblading; layanan mikrodermabrasi; layanan obat menghilangkan rambut; layanan oftalmologi; layanan operasi penglihatan laser; layanan optometri; layanan ortodontik; layanan panggilan rumah medis; layanan panti jompo; layanan pas alat bantu dengar; layanan patologi yang berkaitan dengan perawatan orang; layanan pedikur; layanan pejantan dan pembiakan untuk anjing; layanan pejantan dan pembiakan untuk hewan; layanan pejantan dan pembiakan untuk kuda; layanan pejantan dan pembibitan untuk hewan peliharaan; layanan pejantan dan pembibitan untuk kucing; layanan pejantan dan pembibitan untuk ternak; layanan pejantan untuk hewan;

layanan pejantan untuk kuda; layanan pejantan untuk ternak; layanan pelurusan rambut; layanan pemandian umum untuk keperluan kebersihan; layanan pemantauan jantung transtelephone; layanan pembiakan anjing; layanan pembibitan pohon; layanan pembibitan tanaman; layanan pemeriksaan medis; layanan pemesanan salon kecantikan untuk orang lain; layanan pemuliaan babi; layanan pemuliaan kucing; layanan pemuliaan ternak; layanan pemuliaan untuk hewan peliharaan; layanan pemupukan in vitro; layanan pemupukan in vitro untuk hewan; layanan pemutihan gigi; layanan penataan rambut dan salon kecantikan; layanan pencelupan alis; layanan pencelupan bulu mata; layanan pencitraan medis; layanan pengencangan kulit laser; layanan pengendalian hama untuk akuakultur; layanan pengendalian hama untuk hortikultura; layanan pengendalian hama untuk kehutanan; layanan pengendalian hama untuk pertanian; layanan pengendalian hama untuk pertanian, akuakultur, hortikultura, dan kehutanan; layanan pengendalian hama untuk pertanian, hortikultura atau kehutanan; layanan pengeriting bulu mata; layanan pengeriting rambut; layanan pengobatan alternatif; layanan pengobatan homeopati; layanan pengobatan olahraga; layanan pengujian mamografi; layanan pengujian medis untuk evaluasi kebugaran; layanan pengujian medis yang berkaitan dengan diagnosis dan perawatan penyakit; layanan pengujian psikologis; layanan penilaian dan pemeriksaan psikologis; layanan penilaian kesehatan individu; layanan penilaian psikologis; layanan penitipan siang hari klinik medis untuk anak-anak yang sakit; layanan penyamakan airbrush; layanan penyamakan airbrush untuk tubuh manusia; layanan penyamakan kulit airbrush; layanan penyamakan kulit kosmetik untuk manusia; layanan penyaringan kesehatan di bidang asma; layanan penyaringan kesehatan di bidang sleep apnea; layanan penyaringan kesehatan mental; layanan penyaringan kolonoskopi; layanan penyaringan medis di bidang apnea tidur; layanan penyaringan medis di bidang asma; layanan penyaringan medis yang berkaitan dengan penyakit kardiovaskular; layanan penyaringan obat pra-kerja; layanan penyaringan osteoporosis; layanan penyaringan penggunaan narkoba; layanan penyaringan vaskular; layanan penyaringan visi; layanan penyembuhan reiki; layanan penyemprotan penyemprotan; layanan penyesuaian lensa kontak dan lensa kacamata; layanan penyesuaian lensa optik; layanan perawatan anjing; layanan perawatan bedah; layanan perawatan body wrap minyak; layanan perawatan bungkus coklat tubuh; layanan perawatan bungkus lumpur; layanan perawatan bungkus selulit; layanan perawatan bungkus tanah liat; layanan perawatan bungkus tubuh herbal; layanan perawatan bungkus tubuh parafin; layanan perawatan bungkus tubuh pelangsing; layanan perawatan bungkus tubuh rumput laut; layanan perawatan ekstensi bulu mata; layanan perawatan ekstensi rambut; layanan perawatan gigi keliling; layanan perawatan halaman; layanan perawatan kecanduan; layanan perawatan kecantikan; layanan perawatan kecantikan disediakan oleh spa kesehatan; layanan perawatan kecantikan terutama untuk bulu mata; layanan perawatan kecantikan untuk hewan; layanan perawatan kesehatan dan kecantikan; layanan perawatan kesehatan dan kecantikan yang disediakan oleh sauna, salon kecantikan, sanatorium, salon tata rambut dan panti pijat; layanan perawatan kesehatan rumah; layanan perawatan kesehatan untuk membantu individu untuk berhenti merokok; layanan perawatan kesehatan untuk mengobati kanker; layanan perawatan kesehatan untuk mengobati penyakit Alzheimer; layanan perawatan kesehatan yang dikelola; layanan perawatan kesehatan yang disediakan oleh spa kesehatan; layanan perawatan kesehatan, yaitu, program kebugaran (wellness) dan pencegahan, program pengendalian (management) perawatan kesehatan, program pengendalian (management) penyakit dan program pengendalian (management) kondisi medis; layanan perawatan kesehatan, yaitu, program kesehatan yang terdiri dari aturan diet; layanan perawatan kesuburan manusia; layanan perawatan kosmetik; layanan perawatan kosmetik untuk tubuh; layanan perawatan kosmetik untuk tubuh, wajah dan rambut; layanan perawatan kuku; layanan perawatan medis disediakan oleh klinik dan rumah sakit; layanan perawatan medis yang disediakan oleh spa kesehatan; layanan perawatan pembungkus payudara; layanan perawatan penarikan untuk pecandu; layanan perawatan rambut; layanan perawatan selulit; layanan perawatan tanaman; layanan perawatan tangguh dalam sifat bantuan keperawatan; layanan perawatan tangguh dalam sifat bantuan perawatan di rumah; layanan perawatan tubuh kosmetik; layanan perawatan tubuh kosmetik yang disediakan oleh spa kesehatan; layanan perawatan wajah; layanan perawatan wajah dan tubuh; layanan perawatan wajah dan tubuh kosmetik; layanan peremajaan kulit dengan laser; layanan perlebahan lebah; layanan perming bulu mata; layanan pertanian serangga; layanan pertanian ternak; layanan pertanian, hortikultura dan kehutanan; layanan pewarnaan alis; layanan pewarnaan bulu mata; layanan pewarnaan rambut; layanan pijat kaki; layanan pijat refleksi; layanan pijat shiatsu; layanan psikologi individu dan kelompok; layanan psikoterapi dan terapi okupasi; layanan psikoterapis; layanan pusat kesehatan; layanan rawat jalan dan rawat inap; layanan reboisasi; layanan rumah istirahat; layanan rumah kaca; layanan rumah konvensional; layanan rumah sakit; layanan rumah sakit hewan peliharaan; layanan salon airbrush tanning; layanan salon kecantikan; layanan salon kecantikan hewan peliharaan; layanan salon kecantikan untuk manusia; layanan salon kuku; layanan salon kuku (nail shops); layanan salon penataan rambut; layanan salon penataan rambut untuk wanita, pria dan anak-anak; layanan salon perawatan kulit; layanan salon rambut; layanan salon rambut (hair shops); layanan salon rambut untuk anak-anak; layanan salon rambut untuk anggota layanan militer; layanan salon rambut untuk pria; layanan salon rambut untuk wanita; layanan salon rambut untuk wanita, pria dan anak-anak; layanan salon seni menghias kuku (nail art shops); layanan salon tanning; layanan sanatorium; layanan sauna; layanan sedot lemak; layanan semprot tanning salon; layanan skrining diabetes; layanan skrining hepatitis; layanan skrining kanker paru-paru; layanan skrining kanker payudara; layanan skrining kanker prostat; layanan skrining kanker serviks; layanan skrining kanker testis; layanan skrining kanker usus; layanan skrining tekanan darah; layanan solarium; layanan spa; layanan spa kesehatan untuk kesehatan dan kebugaran tubuh dan jiwa; layanan spa kesehatan untuk kesehatan dan kebugaran tubuh dan jiwa yang ditawarkan di resor kesehatan; layanan spa kesehatan untuk kesehatan dan kebugaran tubuh dan jiwa yang menggabungkan layanan pijat, perawatan wajah dan tubuh, dan layanan perawatan tubuh kosmetik; layanan spa sehari; layanan suntanning buatan; layanan tato alis; layanan tato kosmetik; layanan telemedicine; layanan terapi; layanan terapi bekam; layanan terapi cahaya; layanan terapi insomnia; layanan terapi kecantikan; layanan terapi suara dan bicara; layanan threading alis; layanan tukang cukur; layanan tusuk gigi kosmetik; layanan tusuk jarum medis; layanan visagists; layanan waxing tubuh; layanan wisata medis dalam sifat perawatan gigi, layanan medis dan bedah; layanan wisata medis menjadi pengaturan perawatan medis di negara lain; layanan yang diberikan oleh ahli gizi; mandi hidroterapi; manikur; meditasi untuk kesehatan; melakukan pemeriksaan medis; melakukan penapisan untuk faktor risiko penyakit kardiovaskular; melakukan penilaian dan pemeriksaan psikologis; memberikan evaluasi dan konsultasi kebugaran (wellness); memberikan informasi di bidang kedokteran; memberikan informasi di bidang kesehatan dan kesejahteraan; memberikan informasi di bidang konseling dan perawatan psikologis; memberikan informasi di bidang ortodontik; memberikan informasi di bidang penataan rambut; memberikan informasi di bidang pencegahan kanker, skrining, diagnosis dan perawatan; memberikan informasi gizi tentang makanan untuk keperluan penurunan berat badan medis; memberikan informasi gizi tentang minuman untuk keperluan penurunan berat badan medis; memberikan informasi kepada pasien di bidang pemberian obat-obatan; memberikan informasi kesehatan melalui situs web; memberikan informasi kesehatan mental dan kebugaran; memberikan informasi medis; memberikan informasi medis di bidang dermatologi; memberikan informasi medis di bidang geriatri; memberikan informasi medis di bidang penurunan berat badan; memberikan informasi medis melalui situs web; memberikan informasi melalui internet di bidang diabetes; memberikan informasi mengenai identifikasi tanaman dan bunga

untuk keperluan hortikultura; memberikan informasi on-line yang berkaitan dengan pencegahan penyakit jantung dan stroke; memberikan informasi online tentang layanan medis; memberikan informasi perawatan kesehatan melalui jaringan komputer global; memberikan informasi perawatan kesehatan melalui sarana elektronik; memberikan informasi perawatan kesehatan melalui telepon; memberikan informasi perawatan kesehatan melalui telepon dan Internet; memberikan informasi tentang berkebun; memberikan informasi tentang fasilitas mandi Turki; memberikan informasi tentang fasilitas pemandian umum; memberikan informasi tentang kecantikan; memberikan informasi tentang pertanian, hortikultura, dan layanan kehutanan; memberikan informasi tentang suplemen makanan dan nutrisi; memberikan informasi terkait chiropractic; memberikan informasi terkait dengan hama pemusnahan untuk pertanian, hortikultura, dan kehutanan; memberikan informasi terkait dengan panduan diet dan nutrisi; memberikan informasi terkait dengan suplemen makanan dan gizi; memberikan informasi terkait layanan penataan rambut dan salon kecantikan; memberikan informasi terkait layanan produk medis; memberikan informasi terkait layanan salon kecantikan; memberikan informasi terkait moksibusi; memberikan informasi terkait pembiakan hewan; memberikan informasi terkait pembunuhan gulma; memberikan informasi terkait penanaman pohon taman; memberikan informasi terkait penggunaan pupuk; memberikan informasi terkait penyebaran pupuk; memberikan informasi terkait penyebaran pupuk dan bahan kimia pertanian melalui udara dan permukaan; memberikan informasi terkait penyewaan peralatan pertanian; memberikan informasi terkait perawatan kebun atau bunga; memberikan informasi untuk koordinator program kebugaran (wellness); memberikan informasi yang berhubungan dengan layanan penataan rambut dan salon kecantikan; memberikan informasi yang berkaitan dengan akupunktur; memberikan informasi yang berkaitan dengan kedokteran gigi; memberikan informasi yang berkaitan dengan layanan asuhan keperawatan; memberikan informasi yang berkaitan dengan layanan kesehatan hewan; memberikan informasi yang berkaitan dengan layanan medis; memberikan informasi yang berkaitan dengan pemeriksaan fisik; memberikan informasi yang berkaitan dengan penyewaan mesin dan peralatan medis; memberikan informasi yang berkaitan dengan penyewaan mesin dan peralatan untuk digunakan di salon kecantikan atau toko tukang cukur; memberikan informasi yang berkaitan dengan penyewaan mesin pemotong rumput; memberikan informasi yang berkaitan dengan penyewaan tanaman pot; memberikan informasi yang berkaitan dengan perawatan sendi yang terkilir, keseleo atau patah tulang; memberikan informasi yang berkaitan dengan persiapan dan pengeluaran obat-obatan; memberikan informasi yang berkaitan dengan pijat tradisional Jepang; memberikan informasi yang berkaitan dengan pijatan; memberikan saran di bidang kesehatan, kebugaran (wellness), dan nutrisi/gizi; memberikan saran medis di bidang dermatologi; memberikan saran medis di bidang geriatri; memberikan saran medis di bidang penurunan berat badan; membuat reservasi salon kecantikan untuk orang lain; memotong rambut; menenun rambut; menganalisis komposisi tubuh manusia atau hewan untuk keperluan medis atau kedokteran hewan; mengatur reservasi layanan spa; menyediakan fasilitas bak mandi air panas; menyediakan fasilitas mandi Turki; menyediakan fasilitas pemandian umum; menyediakan fasilitas perawatan jangka panjang; menyediakan fasilitas rehabilitasi fisik; menyediakan fasilitas rehabilitasi mental; menyediakan fasilitas sauna; menyediakan informasi dalam bidang kecantikan, kosmetik, produk perawatan tubuh dan perawatan kulit; menyediakan informasi daring terkait kesehatan dan kebugaran; menyediakan informasi daring terkait kesehatan dan kebugaran untuk pemegang polis asuransi jiwa dan kesehatan; menyediakan informasi di bidang layanan medis, layanan klinik medis, rawat inap, pemeriksaan fisik, kedokteran gigi, layanan farmasi untuk resep kecantikan atau sediaan medis; menyediakan informasi dibidang kesehatan, kebugaran, dan nutrisi; menyediakan informasi kecantikan atau estetika; menyediakan informasi online tentang layanan pertanian dan bertani, peternakan, hortikultura dan kehutanan; menyediakan informasi online tentang pertanian, hortikultura, dan layanan kehutanan; menyediakan informasi terkait kesehatan, kebugaran, dan nutrisi melalui sebuah situs web; menyediakan layanan kebugaran (wellness); menyediakan layanan kesehatan dan kebugaran (wellness), yaitu, penilaian pribadi, rutinitas yang dipersonalisasi, jadwal perawatan, evaluasi kebugaran (fitness), dan konseling; menyediakan layanan pelatihan kesehatan; menyediakan layanan pengendalian (management) perawatan kesehatan, yaitu, pengendalian (management) perawatan kronis; menyediakan layanan perawatan penghentian merokok; menyediakan layanan program penurunan berat badan; menyediakan layanan skrining kanker; menyediakan panci tempat tidur untuk pasien dalam lingkungan rumah sakit; menyediakan pemandian umum untuk keperluan sanitasi; menyediakan rumah pemandian; menyediakan terapi laser untuk mengobati kondisi medis; menyediakan toilet portabel untuk acara-acara; merangkai bunga; merek binatang; microblading; moksibusi; naturopati; operasi; operasi hewan; operasi plastik; operasi pohon; osteopati; panduan diet dan nutrisi; parafango membungkus layanan perawatan; pas anggota tubuh buatan; pekerjaan yang berhubungan dengan terapi; pelayanan medis; peletakan halaman; peletakan rumput; peletakan rumput buatan; peletakan tanah; pemasangan kacamata; pemasangan lensa kontak; pemasangan perangkat ortopedi; pemasangan perangkat prostetik; pemasangan tungkai tiruan, perangkat prostetik dan prostesis; pemberian perawatan psikologis; pemberian saran psikologis; pembiakan binatang; pembinaan psikologis, konseling dan terapi; pembuatan karangan bunga; pembunuhan gulma; pembunuhan gulma untuk pertanian, hortikultura dan kehutanan; pemeriksaan fisik; pemeriksaan pap ginekologis; pemicu titik pijat; pemijatan; penanaman pohon; penanaman pohon kebun; penanaman pohon untuk tujuan penyeimbangan karbon; penanaman pohon, hortikultura, dan jasa desain lansekap; penataan rambut; pengangkatan laser dari varises; pengeluaran obat-obatan; penggantian rambut; penghancuran parasit untuk pertanian, hortikultura dan kehutanan; penghancuran parasit, hama pemusnahan dan pembunuhan gulma untuk pertanian, hortikultura dan kehutanan; penghapusan laser jamur kuku; penghapusan laser spider veins; penghapusan laser tato; pengobatan dislokasi sendi, keseleo atau patah tulang; pengobatan dislokasi sendi, keseleo atau patah tulang [judo-seifuku]; pengobatan homeopati [layanan pengobatan alternatif]; pengobatan homeopati [layanan pengobatan komplementer]; pengujian genetik hewan untuk tujuan diagnostik atau perawatan; pengujian genetik untuk tujuan medis; pengujian kejiwaan; pengujian kepribadian untuk tujuan psikologis; pengujian medis; pengujian medis untuk tujuan diagnostik atau perawatan; pengujian narkoba terhadap para peserta olahraga untuk penggunaan zat-zat yang meningkatkan kinerja secara ilegal atau terlarang; pengujian narkoba untuk penyalahgunaan zat; pengumpulan dan pelestarian darah manusia; penilaian risiko kesehatan; penyaringan alkohol untuk keperluan medis; penyaringan obat, alkohol dan DNA untuk keperluan medis; penyebaran informasi mengenai jasa-jasa tersebut diatas melalui suatu jaringan komputer global; penyebaran pupuk; penyebaran pupuk dan bahan kimia pertanian lainnya; penyebaran pupuk dan bahan kimia pertanian melalui udara dan permukaan; penyebaran pupuk di udara; penyediaan informasi farmasi; penyediaan informasi kesehatan; penyediaan informasi medis; penyediaan informasi medis dari situs web; penyediaan informasi medis sehubungan dengan perawatan kesehatan; penyediaan informasi secara on-line dalam bidang perawatan tubuh dan perawatan kecantikan; penyediaan informasi tentang pengurangan karbon dioksida dan emisi gas rumah kaca lainnya melalui proses pertanian via situs web; penyediaan informasi terkait gizi; penyediaan informasi, termasuk online, tentang perawatan kesehatan dan kebersihan untuk manusia atau hewan.; penyediaan layanan penilaian risiko psikologis dan informasi yang berkaitan dengan modifikasi perilaku dan manajemen stres; penyediaan layanan sauna, salon kecantikan, penataan rambut dan pijat; penyediaan rumah mandi; penyemprotan insektisida untuk hortikultura; penyemprotan insektisida untuk kehutanan; penyemprotan insektisida untuk

keperluan pertanian, hortikultura dan kehutanan; penyemprotan insektisida untuk pertanian; penyemprotan produk perlindungan tanaman untuk keperluan pertanian; penyewaan alat diagnostik medis ultrasonik; penyewaan alat pencitraan medis; penyewaan alat-alat penghilang rambut; penyewaan alat-alat pertanian; penyewaan hewan untuk keperluan berkebun; penyewaan instalasi sanitasi; penyewaan mesin dan alat-alat yang menggunakan sistem iontophoresis untuk pengobatan atau pengkodisian kulit untuk tujuan rumah tangga; penyewaan mesin dan peralatan medis; penyewaan mesin dan peralatan untuk digunakan di salon kecantikan atau toko tukang cukur; penyewaan mesin pemotong rumput; penyewaan peralatan berkebun; penyewaan peralatan dan instalasi di bidang teknologi medis; penyewaan peralatan dan instalasi medis; penyewaan peralatan diagnostik ultrasonik; penyewaan peralatan gigi; penyewaan peralatan medis; penyewaan peralatan medis dan perawatan kesehatan; penyewaan peralatan memancing untuk tujuan penangkapan ikan komersial; penyewaan peralatan perawatan kulit; penyewaan peralatan pertanian; penyewaan peralatan sinar-X medis; penyewaan peralatan tata rambut; penyewaan rangkaian bunga; penyewaan robot bedah; penyewaan tempat tidur yang khusus dibuat untuk keperluan perawatan medis; penyewaan ternak; penyewaan toilet portabel; penyewaan wastafel dapur; penyisipan microchip subkutan ke dalam hewan peliharaan untuk tujuan pelacakan dan identifikasi; perawatan Rambut; perawatan [medis]; perawatan anjing; perawatan bungkus tubuh; perawatan di rumah-kunjungan; perawatan hewan; perawatan hewan peliharaan; perawatan hewan ternak; perawatan higienis untuk hewan; perawatan higienis untuk manusia; perawatan kebun; perawatan kebun atau bunga; perawatan kecantikan kaki; perawatan kesehatan; perawatan kesehatan dan kecantikan; perawatan kesehatan dan kecantikan untuk hewan; perawatan kesehatan dan kecantikan untuk manusia; perawatan kesehatan dan kecantikan untuk manusia atau hewan; perawatan kesuburan; perawatan kucing; perawatan kuda; perawatan kulit wajah kimia; perawatan laser kosmetik dari spider veins; perawatan laser kosmetik jamur kuku; perawatan laser kosmetik kulit; perawatan laser kosmetik rambut yang tidak diinginkan; perawatan laser kosmetik tato; perawatan laser kosmetik untuk pertumbuhan rambut; perawatan laser kosmetik varises; perawatan lulur; perawatan medis; perawatan medis ambulan; perawatan medis, higienis, dan kecantikan; perawatan paliatif; perawatan pengisi injeksi untuk keperluan kosmetik; perawatan perawatan kulit tubuh; perawatan perawatan kulit wajah; perawatan psikologis; perawatan psikososial; perencanaan dan pengawasan diet penurunan berat badan; persewaan peralatan medis; persewaan sarang lebah; persewaan tanaman pot; persewaan wastafel; persiapan dan pengeluaran obat; persiapan laporan psikologis; persiapan laporan yang berkaitan dengan masalah medis; persiapan laporan yang berkaitan dengan masalah perawatan kesehatan; persiapan profil psikologis; persiapan profil psikologis untuk keperluan medis; persiapan resep di apotek; persiapan resep oleh apoteker; pertamanan; pertamanan (landscaping) dan perawatan kebun-kebun; pijat amatsu; pijat anjing; pijat aromaterapi; pijat ashiatsu; pijat ayurvedic; pijat batu panas; pijat cangkang lava panas; pijat dan pijat terapi Shiatsu; pijat drainase limfatik; pijat jaringan dalam; pijat kehamilan; pijat kuda; pijat lomilomi; pijat menggunakan kursi; pijat olahraga; pijat prenatal; pijat refleksi; pijat shiatsu; pijat swedia; pijat terapi; pijat tradisional Cina; pijat tradisional Jepang; psikoterapi; rawat inap; rehabilitasi fisik; rehabilitasi pasien kecanduan narkotika; rehabilitasi pasien yang kecanduan alkohol; rehabilitasi pasien yang kecanduan narkoba; rehabilitasi pecandu; rehabilitasi untuk pasien penyalahgunaan zat; restorasi habitat hutan; restorasi rambut; rumah khitan/sunat; salon estetika; salon kecantikan; salon kuku (nail bar); salon penataan rambut; salon penyamakan dan layanan solarium; saran diet; saran farmasi; saran medis untuk individu penyandang cacat; saran pertanian; saran pertanian yang berkaitan dengan praktik pertanian regeneratif; saran yang berkaitan dengan alergi; sauna, pemandian, layanan pijat dan terapi; seeding udara; sepatu kuda dan memelihara kuku kuda [layanan pengangkut barang]; skrining medis; skrining medis yang berkaitan dengan jantung; skrining obat untuk keperluan medis; tata rambut; tato; tato binatang peliharaan untuk tujuan identifikasi; terapi akupresur; terapi anak berkebutuhan khusus; terapi anti-merokok; terapi bantuan hewan; terapi berbicara; terapi fisik; terapi moksibusi; terapi musik; terapi musik untuk keperluan fisik, psikologis dan kognitif; terapi okupasi dan rehabilitasi; terapi psikologis untuk bayi; terapi reiki; terapi seni; terapi tubuh; terapi wicara dan pendengaran; tes penglihatan; tes psikologis untuk keperluan medis; tindik badan; vermin memusnahkan untuk pertanian, hortikultura dan kehutanan, dan memberikan informasi yang berkaitan dengannya; waxing obat menghilangkan rambut===

---

210 Nomor Permohonan : DID2021043416 540 Etiket
220 Tanggal Penerimaan : 28/06/2021 09:13:05
320 Prioritas :
730 Nama Pemohon : SUNESH BALRAM
Alamat Pemohon : AGUNG PERMAI 1 NO 68. SUNTER AGUNG JAKARTA UTARA 14350, Kota Administrasi Jakarta Utara, DKI Jakarta, 14350
740 Nama Kuasa :
Alamat Kuasa :

BOND.WEAR

Tipe Merek : Merek Kata
Nama Merek : BOND WEAR
566 Arti Bahasa : Tidak Ada Terjemahan
591 Uraian Warna : Hitam dan Putih
511 Kelas Barang/Jasa : 25
510 Uraian Barang/Jasa : ===Pakaian jadi untuk pria-wanita dan anak-anak; pakaian jadi; pakaian, termasuk pakaian jadi, kaos, kaus kaki panjang berbahan kain, kaus kaki, celana ketat, legging, pakaian dalam, rompi, bra, celana dalam, pakaian tidur===

---

210 Nomor Permohonan : DID2021043417 540 Etiket
220 Tanggal Penerimaan : 28/06/2021 09:25:30
320 Prioritas :
730 Nama Pemohon : YUNIARTI
Alamat Pemohon : Jl. Flamboyan Golf Raya No. 21 BGM PIK, Kel. Kamal Muara Kec. Penjaringan, Kota Administrasi Jakarta Utara, DKI Jakarta

740 Nama Kuasa : Anny Susanto
Alamat Kuasa : Pamerindo Paten Komplek Green Ville Maisonette blok FB 10 Jl. Tanjung Duren Raya, Duri Kepa



Tipe Merek : Merek Kata dan Lukisan
Nama Merek : COSMOTEE
566 Arti Bahasa : Tidak Ada Terjemahan
591 Uraian Warna : HITAM dan PUTIH
511 Kelas Barang/Jasa : 25
510 Uraian Barang/Jasa : ===Ikat kepala (pakaian); Kaos polo (lengan pendek), kaos polo (lengan panjang); Pakaian Batik; Pakaian Bawahan [pakaian]; Pakaian Pesta; Pakaian muslim; Sol sepatu; alas kaki; atasan [pakaian]; band leher [bagian dari pakaian]; bando [pakaian]; barang-barang pakaian, alas kaki dan tutup kepala untuk bayi dan balita; blazer [pakaian bisnis]; blus [pakaian bisnis]; bra; bulu tiruan [pakaian]; cardigan; celana; celana dalam; celana leging; celemek [pakaian]; dasi; gaun [pakaian bisnis]; ikat pinggang [pakaian]; jas [pakaian]; jas hujan; kaos oblong; kaus kaki; kebaya batik (pakaian); kemeja [pakaian bisnis]; kerudung [pakaian]; korset [pakaian dalam]; manset; mantel; muffs [pakaian]; pakaian [pakaian]; pakaian bayi [pakaian]; pakaian dalam; pakaian dalam wanita; pakaian dari kulit atau imitasi dari kulit; pakaian denim; pakaian hangat; pakaian jadi; pakaian olahraga; pakaian pantai; pakaian pengantin; pakaian renang; pakaian seragam; pakaian untuk anak-anak; pakaian untuk bayi; pakaian untuk pria; pakaian untuk senam; pakaian untuk wanita; rajutan [pakaian]; rok; rok celana; sabuk untuk pakaian; sandal; sarung tangan [pakaian]; selendang [pakaian]; sepatu; sepatu bot *; sepatu hak-tinggi; sepatu olahraga; sepatu sandal; stoking; sweater ringan; syal dan jilbab; syal leher [muffler]; tali sepatu; tali untuk bra [bagian pakaian]; topi===

---

210 Nomor Permohonan : JID2021043418 540 Etiket
220 Tanggal Penerimaan : 28/06/2021 09:28:36
320 Prioritas :
730 Nama Pemohon : PT SUPRA BOGA LESTARI TBK
Alamat Pemohon : Jl. Pesanggrahan Raya No. 2, Kec. Kembangan, Jakarta Barat, DKI Jakarta, Kota Administrasi Jakarta Barat, DKI Jakarta
740 Nama Kuasa : Mirfahry Hafiz S.H
Alamat Kuasa : Jalan Palm Kuning III Blok BD/13 Sektor 1.3 BSD City



Tipe Merek : Merek Kata dan Lukisan
Nama Merek : PASARINA BY RANCH MARKET
566 Arti Bahasa : Tidak Ada Terjemahan
591 Uraian Warna : Merah dan Putih
511 Kelas Barang/Jasa : 35
510 Uraian Barang/Jasa : ===Jasa marketing untuk mempertemukan penyedia jasa dengan pelanggan; Jasa penjualan eceran secara online; Jasa promosi dan pemasaran secara online melalui jaringan komputer dan situs web (website); MINI MARKET; PASAR SWALAYAN; Toko Grosir Elektronik; jasa pemesanan dan penjualan barang secara online; jasa penjualan perabot rumah tangga; jasa penjualan secara online; jasa promosi dan pemasaran secara online; jasa ritel supermarket dan toko serba ada (departmental store); layanan eceran atau grosir untuk buah-buahan dan sayuran; layanan ritel disediakan oleh supermarket; layanan ritel online; penyediaan pasar online; penyediaan pasar online (marketplace) untuk pembeli dan penjual; supermarket; toko eceran; toko elektronik; toko grosir; toko penjualan alat-alat rumah tangga; toko penjualan barang elektronik baik secara online ataupun secara langsung===

---

210 Nomor Permohonan : DID2021043419 540 Etiket
220 Tanggal Penerimaan : 28/06/2021 09:30:10
320 Prioritas :
730 Nama Pemohon : DWI ANGGER SAGUNTUR
Alamat Pemohon : Perum Graha Indah Blok G No. 15, RT. 001, RW. 010, Kel/Desa Tambakrigadung, Kec.Tikung, , Kabupaten Lamongan, Jawa Timur, 62280
740 Nama Kuasa :
Alamat Kuasa :



Tipe Merek : Merek Kata dan Lukisan
Nama Merek : MACCO
566 Arti Bahasa : Tidak Ada Terjemahan
591 Uraian Warna : Hitam; Putih; Hijau
511 Kelas Barang/Jasa : 3
510 Uraian Barang/Jasa : ===Air penyegar wajah (untuk keperluan kosmetik); Bahan kimia sebagai komponen dari krim , losion atau kosmetik; Bahan nabati / tumbuhan sebagai komponen dari krim , losion , atau kosmetik.; Barang kosmetik untuk mandi; Barang-barang kosmetik yaitu minyak rambut, minyak wangi, bedak wangil, bedak muka, bedak bayi, krim muka, krim kulit, cat alis, cat alis,

cat kkuku, cat bibir, obat kriting rambut cat rambut,bedak dasar, shampoo,wangi-wangian, minyak-minyak sari kosmetik, bahan pemelihara gigi, tepal gigi, sabun wangi, sabun cuci, sabun krim detergent dan detergent bubuk .; Bedak muka putih untuk keperluan kosmetik; Bedak wajah untuk keperluan kosmetik; Busa (kosmetik) [Mousse]; Cairan untuk rambut (kosmetik); Ekstrak herbal topikal untuk digunakan sebagai kosmetik; Esensi untuk keperluan kosmetik; Gel jerawat (kosmetik); Gel kulit untuk penggunaan kosmetik; Gel pelangsing (kosmetik); Gel pelangsing (kosmetik); Gel untuk dipakai setelah bercukur untuk keperluan kosmetik; Gel untuk keperluan kosmetik; Highlighter badan kosmetik; Highlighter bubuk (kosmetik); Highlighter cair (kosmetik); Highlighter krim (kosmetik); Highlighter kulit (kosmetik); Highlighter wajah kosmetik; Kain, tisu atau penyeka yang diresapi sediaan kosmetik; Kapas wajah untuk kosmetik; Kondisioner cair (kosmetik); Kosmetik berwarna untuk anak-anak; Kosmetik dasar rias, termasuk pembersih kulit, toner kulit, losion kulit, krim kulit, serum wajah non-obat, tisu wajah dan pelembab wajah.; Kosmetik fungsional; Kosmetik highlighter; Kosmetik menggunakan bahan alami; Kosmetik perpaduan dari powder dan liquid foundation (cushion); Kosmetik untuk bulu mata; Kosmetik untuk manusia; Kosmetik untuk perawatan kulit dan rambut; Kosmetik untuk perawatan rambut; Kosmetik untuk spa; Kosmetik yaitu bedak padat, bedak bubuk, lipstik, pensil alis dan eyeliner; Kosmetik, yaitu sediaan untuk menghilangkan atau mengurangi garis-garis kulit halus di sekitar kening dan mata (glabellar), keriput di wajah, ketidaksimetrisan dan kekurangan dan masalah kulit manusia; Kotak perlengkapan kosmetik terisi; Krim Badan area sensitif (kosmetik); Krim flek (kosmetik); Krim kulit daerah sensitif (kosmetik); Krim kulit kering (kosmetik); Krim kulit sensitif (kosmetik); Krim lulur badan [Cream-body scrub] kosmetik; Krim pembersih (kosmetik); Krim pemutih kulit untuk keperluan kosmetik; Krim untuk keperluan kosmetik; Krim wajah (kosmetik); Krim wajah untuk digunakan sebagai kosmetik; Losion pelembab (kosmetik); Losion pemutih kulit untuk keperluan kosmetik; Losion pengelupasan untuk keperluan kosmetik; Losion untuk dipakai setelah bercukur untuk keperluan kosmetik; Lotion daerah sensitif (kosmetik); Lotion flek (kosmetik); Lotion kulit kering (kosmetik); Maker wajah (Kosmetik); Masker (kosmetik); Masker pemutih kulit untuk keperluan kosmetik; Masker untuk kulit sebagai penggunaan kosmetik; Masker untuk tubuh sebagai penggunaan kosmetik; Masker wajah (kosmetik); Minyak sari buah merah untuk kosmetik; Minyak untuk mandi berendam untuk keperluan kosmetik; Minyak yang mudah menguap (Kosmetik); Minyak, krim, losion, gel, dan semprotan kosmetik; Paket masker untuk keperluan kosmetik; Pelembab (kosmetik); Pelembab Leher (kosmetik); Pelembab [Moisturizer] kosmetik; Pelembab anti penuaan yang digunakan sebagai kosmetik; Pelembab mata untuk penggunaan kosmetik; Pembersih wajah (kosmetik); Pensil highlighter (kosmetik); Penyeka sekali pakai yang diresapi dengan sediaan membersihkan dan kosmetik, penyeka kosmetik yang sudah dilembabkan; Pewangi badan (kosmetik); Produk kosmetik; Produk kosmetik dan perawatan kulit; Produk kosmetik untuk perawatan kulit; Produk perawatan kulit yang mengandung ektrak batu permata (kosmetik); Ramuan kosmetik untuk mandi; Sabun Kecantikan (kosmetik); Sabun dengan bahan dasar Herbal Oil (kosmetik); Sabun kosmetik; Sabun pengelupasan untuk keperluan kosmetik; Scrub untuk keperluan kosmetik; Scrub wajah [facial scrub] kosmetik; Sediaan Pembersih Kulit (kosmetik); Sediaan kosmetik perawatan bibir; Sediaan kosmetik seperti semprotan tangan, gel tangan, larutan tangan, pelembab, lotion, toner & astringen, larutan alkohol, sabun mandi dalam bentuk cair, bentuk batangan & bubuk, krim, sediaan deodoran dan anti-keringat.; Sediaan kosmetik tata rias dan penghapus riasan; Sediaan kosmetik untuk bibir; Sediaan kosmetik untuk kebersihan dan perawatan kecantikan; Sediaan kosmetik untuk kuku; Sediaan kosmetik untuk kulit wajah; Sediaan kosmetik untuk mandi dan mandi pancuran (shower); Sediaan kosmetik untuk mata; Sediaan kosmetik untuk perawatan pribadi, yaitu kultur mikroorganisme tidak hidup; Sediaan kosmetik yang digunakan untuk pengelupasan sel-sel kulit mati di wajah; Sediaan kosmetik, yakni lotion untuk mengencangkan kulit; Sediaan minyak panas (kosmetik); Sediaan pembersih badan dan kosmetik; Sediaan perawatan kulit dan kosmetik; Sediaan perawatan matahari untuk keperluan kosmetik; Sediaan tabir surya kosmetik; Sediaan untuk menghilangkan bulu (kosmetik); Sediaan-sediaan kosmetik untuk perawatan kulit; Semprotan pelembab wajah (kosmetik); Serum Mata (kosmetik); Serum anti-penuaan untuk keperluan kosmetik; Serum kecantikan (kosmetik); Serum leher (kosmetik); Serum pencerah (kosmetik); Serum untuk keperluan kosmetik; Sipat (Kosmetik); Spirit Gum untuk penggunaan kosmetik; Spray wajah (kosmetik); Susu pelembab pemutih kulit untuk keperluan kosmetik; Tanah liat (kosmetik); Toner (cairan penyegar wajah) kosmetik; Toner cair (Kosmetik); Toner wajah (kosmetik); apitoxin [racun lebah madu] untuk keperluan kosmetik; astringen untuk keperluan kosmetik; bantalan kapas untuk keperluan kosmetik; bantalan pembersih diresapi dengan kosmetik; basma [pewarna kosmetik]; basma untuk keperluan kosmetik; batang kapas untuk keperluan kosmetik; bedak talek untuk keperluan kosmetik; bedak tubuh untuk keperluan kosmetik; bedak wajah kosmetik; body butter untuk keperluan kosmetik; body lotion untuk keperluan kosmetik; body scrub untuk keperluan kosmetik; bola kapas untuk keperluan kosmetik; bubuk bedak wangi untuk keperluan kosmetik; bubuk gigi untuk keperluan kosmetik; bubuk glitter kosmetik; bubuk kosmetik, krim dan lotion untuk wajah, tangan dan tubuh; bubuk mandi untuk keperluan kosmetik; bubuk masker tubuh untuk keperluan kosmetik; bubuk padat untuk compacts [kosmetik]; bubuk wangi untuk keperluan kosmetik; bubuk-bubuk untuk tubuh, wajah, kosmetik dan mandi; busa kosmetik yang mengandung tabir surya; cat badan lateks cair untuk keperluan kosmetik; cat kuku (kosmetik); cat tubuh untuk keperluan kosmetik; cocoa butter untuk keperluan kosmetik; colognes, parfum dan kosmetik; concealer [kosmetik]; cosmeceuticals untuk keperluan kosmetik; cotton buds untuk keperluan kosmetik; dasar bedak (kosmetik); ekstrak herbal untuk keperluan kosmetik; emolien kulit untuk keperluan kosmetik; emolien rambut untuk keperluan kosmetik; emulsi tubuh untuk keperluan kosmetik; emulsi wajah untuk keperluan kosmetik; emulsi wajah untuk penggunaan kosmetik; esensi halus/esens yang mudah menguap untuk keperluan kosmetik, yaitu esensi badian; garam mandi kosmetik; garam mandi untuk keperluan kosmetik; gel after-sun [kosmetik]; gel after-sun untuk keperluan kosmetik; gel dan minyak kecantikan [kosmetik]; gel kosmetik; gel lidah buaya untuk keperluan kosmetik; gel mata untuk keperluan kosmetik; gel pelembab [kosmetik]; gel pelembab kulit [kosmetik]; gel penyamakan [kosmetik]; gel tahan lama untuk keperluan kosmetik; gel tubuh dan wajah [kosmetik]; gel untuk penggunaan kosmetik; gel untuk tubuh (kosmetik); gel wajah [kosmetik]; glitter dekoratif untuk keperluan kosmetik; glitter untuk keperluan kosmetik; grease untuk keperluan kosmetik; handuk, kain dan kertas sekali pakai dan barang kapas diresapi dengan atau untuk digunakan dengan sediaan kosmetik; hidrogen peroksida untuk keperluan kosmetik; highlighter (kosmetik); kapas dalam bentuk bola-bola, kuncup, kain, gulungan, penyeka untuk kebutuhan kosmetik; kapas dan tongkat kapas untuk keperluan kosmetik; kapas untuk keperluan kosmetik; kapur untuk penggunaan kosmetik; kaus kaki diresapi dengan krim pelembab kosmetik; kaus kaki yang sudah dilembabkan dengan sediaan kosmetik untuk keperluan kosmetik; kertas untuk penggunaan kosmetik; kit kosmetik; kompres mata untuk keperluan kosmetik; kosmetik; kosmetik alis; kosmetik bermain anak-anak, menandai kulit; kosmetik dalam bentuk bubuk; kosmetik dalam bentuk krim; kosmetik dalam bentuk lotion; kosmetik dalam bentuk susu, lotion dan emulsi; kosmetik dan alat rias/pembersih badan (tidak mengandung obat) untuk kuku, rambut dan kulit; kosmetik dan make-up; kosmetik dan perlengkapan mandi; kosmetik dan sediaan kosmetik; kosmetik dan sediaan pembersih badan yang tidak mengandung obat; kosmetik dan sediaan perawatan pribadi; kosmetik dekoratif; kosmetik dekoratif [make-up]; kosmetik fungsional adalah krim anti-kerut; kosmetik fungsional menjadi sediaan penyamakan matahari; kosmetik fungsional menjadi sediaan penyaringan sinar matahari; kosmetik fungsional menjadi sediaan perawatan kulit anti-penuaan; kosmetik non-medis; kosmetik penyegar kulit; kosmetik perawatan kulit; kosmetik perawatan tubuh dan kecantikan;

kosmetik tabir surya; kosmetik tanpa obat; kosmetik tanpa obat dan sediaan perlengkapan mandi; kosmetik tidak mengandung obat, perlengkapan mandi dan wewangian yang tidak mengandung obat untuk merawat dan mempercantik bulu mata, alis, mata, bibir dan kuku; kosmetik untuk anak-anak; kosmetik untuk bibir; kosmetik untuk digunakan pada kulit; kosmetik untuk hewan; kosmetik untuk kuku; kosmetik untuk kulit kepala; kosmetik untuk leher; kosmetik untuk menutupi bekas luka operasi; kosmetik untuk pemakaian di rambut; kosmetik untuk pembersih tubuh; kosmetik untuk penggunaan pribadi; kosmetik untuk wajah dan tubuh dalam bubuk tertentu; kosmetik yaitu krim, susu, lotion, gel dan bubuk untuk wajah, tubuh dan tangan; kosmetik yang digunakan sebagai sediaan perawatan kulit; kosmetik yang digunakan untuk kulit; kosmetik yang dijual sebagai komponen integral dari persiapan perawatan kulit tanpa obat; kosmetik yang mengandung ekstrak batu permata; kosmetik yang mengandung probiotik; kosmetik yang mengandung vitamin; kosmetik, yaitu alas bedak, concealer, pengkilap bibir, maskara, pembersih make-up; kosmetik, yaitu, alas bedak, bedak, concealer, Celak mata (Eye shadow), pensil mata, eyeliner cair, maskara, pensil bibir, lipstik, Pengkilat bibir (lip gloss), balsem bibir, cat kuku; kosmetik, yaitu, susu, losion, gel dan bubuk untuk wajah, gel dan bubuk untuk tubuh dan tangan; krim after-sun untuk keperluan kosmetik; krim anti-bintik untuk keperluan kosmetik; krim anti-iritasi [untuk keperluan kosmetik]; krim anti-kerut untuk keperluan kosmetik; krim anti-penuaan untuk keperluan kosmetik; krim bibir untuk keperluan kosmetik; krim dan gel kosmetik untuk wajah, tangan dan tubuh; krim dan lotion kosmetik; krim dan lotion kosmetik untuk perawatan wajah dan tubuh; krim dingin untuk keperluan kosmetik; krim exfoliant untuk keperluan kosmetik; krim kosmetik; krim kosmetik bernutrisi; krim kosmetik untuk kulit; krim kosmetik untuk mengencangkan kulit; krim kosmetik untuk mengencangkan kulit di sekitar mata; krim kosmetik untuk perawatan kulit; krim kosmetik, lotion dan sediaan lain untuk berjemur; krim kosmetik, susu, lotion, gel dan bubuk untuk wajah, tangan, dan tubuh; krim kuku untuk keperluan kosmetik; krim kulit untuk keperluan kosmetik; krim kulit yang adil untuk keperluan kosmetik; krim masker tubuh untuk keperluan kosmetik; krim mata untuk keperluan kosmetik; krim matahari untuk keperluan kosmetik; krim pagi untuk keperluan kosmetik; krim pelembab kulit [kosmetik]; krim pembersih [kosmetik]; krim pengencang [kosmetik]; krim pengkondisi kulit untuk keperluan kosmetik; krim pengurang bintik penuaan untuk keperluan kosmetik; krim perawatan rambut untuk keperluan kosmetik; krim retinol untuk keperluan kosmetik; krim tabir surya untuk keperluan kosmetik; krim tangan kosmetik; krim tangan untuk keperluan kosmetik; krim tanning diri [kosmetik]; krim tubuh kosmetik; krim tubuh untuk keperluan kosmetik; krim untuk keperluan kosmetik; krim untuk pemeliharaan kulit (kosmetik); krim untuk pengurangan selulit untuk keperluan kosmetik; krim wajah [kosmetik]; krim wajah dan tubuh untuk keperluan kosmetik; krim wajah untuk keperluan kosmetik; krim wajah untuk penggunaan kosmetik; krim wangi untuk keperluan kosmetik; krim, minyak, lotion, semprotan, pensil dan balsem untuk keperluan kosmetik; kristal mandi untuk keperluan kosmetik; linen untuk penggunaan kosmetik; losion kosmetik; losion susu matahari kosmetik; losion susu untuk keperluan kosmetik; lotion berjemur kosmetik; lotion kosmetik untuk mengurangi munculnya bintik-bintik dan bintik-bintik penuaan; lotion kulit dan tubuh, krim dan minyak untuk penggunaan kosmetik; lotion kulit kosmetik; lotion kulit pelembab [kosmetik]; lotion mandi untuk keperluan kosmetik; lotion masker tubuh untuk keperluan kosmetik; lotion mata untuk keperluan kosmetik; lotion pelembab [kosmetik]; lotion pengencang untuk wajah, tubuh dan tangan untuk keperluan kosmetik; lotion perawatan kulit kosmetik; lotion perawatan matahari untuk keperluan kosmetik; lotion perawatan rambut untuk keperluan kosmetik; lotion rambut kosmetik; lotion setelah matahari untuk keperluan kosmetik; lotion tabir surya untuk keperluan kosmetik; lotion tahan usia untuk keperluan kosmetik; lotion tangan untuk keperluan kosmetik; lotion tubuh pelembab [kosmetik]; lotion untuk keperluan kosmetik; lotion untuk pengurangan selulit untuk keperluan kosmetik; lotion untuk perawatan wajah dan tubuh untuk keperluan kosmetik; lotion wajah dan tubuh untuk keperluan kosmetik; lotion wajah kosmetik; lulur kosmetik; make-up [kosmetik]; manik-manik mandi untuk keperluan kosmetik; masker kosmetik; masker kulit [kosmetik]; masker kulit untuk keperluan kosmetik; masker mata untuk keperluan kosmetik; masker tubuh untuk keperluan kosmetik; masker wajah [kosmetik]; masker wajah kosmetik; masker wajah untuk penggunaan kosmetik; minyak after-sun untuk keperluan kosmetik; minyak berjemur [kosmetik]; minyak berjemur untuk tujuan kosmetik; minyak biji rosa canina untuk penggunaan kosmetik; minyak esensial untuk keperluan kosmetik; minyak kosmetik; minyak kosmetik untuk kulit; minyak lavender untuk penggunaan kosmetik; minyak lidah buaya untuk penggunaan kosmetik; minyak mandi untuk keperluan kosmetik; minyak mawar untuk keperluan kosmetik; minyak parfum untuk pembuatan preparat kosmetik; minyak pelembab untuk penggunaan kosmetik; minyak pelindung matahari [kosmetik]; minyak pembersih untuk penggunaan kosmetik; minyak penyamakan [kosmetik]; minyak rosehip untuk penggunaan kosmetik; minyak setelah matahari [kosmetik]; minyak tubuh untuk keperluan kosmetik; minyak untuk keperluan kosmetik; minyak, losion dan susu semua untuk keperluan kosmetik dan alat rias/pembersih badan untuk kuku, rambut dan kulit; minyak-minyak sari kosmetika; mousses [kosmetik]; mutiara mandi untuk keperluan kosmetik; oil baths untuk perawatan rambut untuk keperluan kosmetik; overlay memahat kuku [kosmetik]; pacar [pewarna kosmetik]; pacar untuk keperluan kosmetik; paket kosmetik kecantikan (beauty pack) yang dijual satu unit; paket kosmetik wajah; paket masker pengencangan pori digunakan sebagai kosmetik; paket masker untuk keperluan kosmetik; pasta kosmetik untuk aplikasi ke wajah untuk menangkal silau; pasta wangi untuk keperluan kosmetik; patch jerawat kosmetik; pelembab kulit digunakan sebagai kosmetik; pelembab wajah kosmetik; pelindung matahari (kosmetik); pelindung matahari untuk bibir [kosmetik]; pembersih tata rias wajah , pembersih kosmetik; pembersih tata rias wajah, pembersih kosmetik; pembersih untuk kuas kosmetik; pembilasan rambut untuk keperluan kosmetik; pemelihara rambut untuk keperluan kosmetik; pensil kosmetik; pensil mata kosmetik; penutup mata gel untuk keperluan kosmetik; penyamakan kosmetik dan susu setelah matahari, gel dan minyak; penyeka kapas untuk keperluan kosmetik; penyeka, kapas dan tisu yang diresapi dengan sediaan kosmetik dan losion wewangian yang tidak mengandung obat; penyeka, tisu dan handuk kosmetik yang telah diresapi pelembab; perekat kelopak mata ganda (kosmetik); perekat untuk keperluan kosmetik; perhiasan kulit menjadi transfer dekoratif untuk keperluan kosmetik; perhiasan kulit self-adhesive untuk keperluan kosmetik; perhiasan kulit untuk keperluan kosmetik; pernis kuku untuk keperluan kosmetik; persiapan kulit wajah untuk penggunaan kosmetik; petroleum jelly untuk keperluan kosmetik; pewarna bibir dalam bentuk cairan atau gel [kosmetik]; pewarna kosmetik; pijat lilin untuk keperluan kosmetik; pomade rambut untuk keperluan kosmetik; pomades untuk keperluan kosmetik; preparat kosmetik yang mengandung kolagen; preparat pelembab [kosmetik]; preparat pemutihan [decolorants] untuk keperluan kosmetik; primer kuku [kosmetik]; produk dan sediaan kosmetik perawatan kecantikan; produk kosmetik dalam bentuk aerosol untuk perawatan kulit; produk pelindung matahari (kosmetik); produk pemutih (kosmetik); produk perawatan bibir (kosmetik); produk perawatan wajah [kosmetik]; racun lebah untuk keperluan kosmetik; rum rum untuk keperluan kosmetik; sabun kosmetik; sabun-sabun, sabun mandi, wangi-wangian, minyak esensial, kosmetik, shampoo, shampoo kering; salep kosmetik; salep kulit pelembab [kosmetik]; sarung tangan pra-dibasahi dengan sediaan kosmetik untuk keperluan kosmetik; scrub pengelupasan kulit untuk keperluan kosmetik; sediaan berjemur [kosmetik]; sediaan dan produk perawatan kulit [kosmetik dan tidak mengandung obat-obatan]; sediaan kolagen untuk keperluan kosmetik; sediaan kosmetik; sediaan kosmetik anti-penuaan; sediaan kosmetik dan kecantikan; sediaan kosmetik meminimalkan kerut untuk penggunaan wajah topikal; sediaan kosmetik perawatan rambut; sediaan kosmetik tanpa busa; sediaan kosmetik tanpa obat; sediaan kosmetik tidak mengandung obat untuk penggelapan kulit dan penggelapan kulit yang dilakukan sendiri; sediaan kosmetik

tidak mengandung obat untuk tujuan pelangsingan; sediaan kosmetik untuk berjemur; sediaan kosmetik untuk berjemur dan sediaan untuk melindungi kulit dari efek sinar matahari; sediaan kosmetik untuk bulu mata; sediaan kosmetik untuk kulit; sediaan kosmetik untuk kulit kering selama kehamilan; sediaan kosmetik untuk mandi; sediaan kosmetik untuk mandi dan mandi; sediaan kosmetik untuk melindungi dari sengatan matahari; sediaan kosmetik untuk melindungi kulit dari sinar matahari; sediaan kosmetik untuk modifikasi kulit dan tubuh plastik simulasi dan kosmetik untuk layanan make up artis; sediaan kosmetik untuk pembaruan kulit; sediaan kosmetik untuk pemeliharaan kulit dan perawatan kulit; sediaan kosmetik untuk pengeringan cat kuku; sediaan kosmetik untuk perawatan kulit; sediaan kosmetik untuk perawatan mulut dan gigi; sediaan kosmetik untuk perawatan tubuh; sediaan kosmetik untuk rambut dan kulit kepala; sediaan kosmetik untuk tata rias artis khususnya sediaan untuk kulit, rambut dan untuk pewarnaan gigi; sediaan kosmetik untuk tujuan pelangsingan; sediaan kosmetik untuk wajah dan tubuh; sediaan kosmetik wajah; sediaan kosmetik yang digunakan untuk mengangkat sel-sel kulit mati dari permukaan kulit; sediaan kosmetik yang digunakan untuk pengelupasan sel-sel kulit mati di wajah; sediaan kosmetik yang digunakan untuk pengelupasan sel-sel kulit mati diwajah; sediaan kosmetik, yakni krim untuk mengencangkan kulit; sediaan kosmetika untuk perawatan jerawat; sediaan kulit wajah untuk keperluan kosmetik; sediaan lidah buaya untuk keperluan kosmetik; sediaan mandi busa untuk keperluan kosmetik; sediaan menghilangkan kutikula untuk keperluan kosmetik; sediaan pelindung matahari kosmetik; sediaan pemutih kulit [kosmetik]; sediaan pengencangan payudara kosmetik; sediaan penyamakan sendiri [kosmetik]; sediaan perawatan kuku kosmetik; sediaan perawatan kulit wajah (kosmetik); sediaan perawatan kulit yaitu pembersih, toner, pelembab, krim wajah, krim tangan, krim tubuh, krim mata, gel mata, balsem, exfoliator, bubuk pemoles, masker wajah, lotion, sabun mandi, serum untuk penggunaan kosmetik; sediaan perawatan matahari [kosmetik]; sediaan perawatan rambut tanpa obat untuk keperluan kosmetik; sediaan perawatan wajah kosmetik; sediaan perawatan, perawatan dan kecantikan kulit, kulit kepala dan rambut untuk penggunaan kosmetik; sediaan pertumbuhan kembali rambut kosmetik menghambat; sediaan pewarnaan untuk keperluan kosmetik; sediaan rias rambut kosmetik; sediaan sun block untuk keperluan kosmetik; sediaan tubuh dan perawatan kecantikan untuk keperluan kosmetik; sediaan untuk simulasi warna darah pada bagian tubuh, untuk menutupi noda kulit dan kosmetik untuk menindaklanjuti pengobatan pasca operasi bekas luka pada kulit; sediaan-sediaan kosmetik rias rambut; sediaan-sediaan kosmetik untuk tata rias artis khususnya sediaan-sediaan untuk kulit, rambut dan untuk pewarnaan gigi; sediaan-sediaan mencuci tangan diresapi untuk keperluan kosmetik; sediaan-sediaan untuk memutihkan dan mencuci sediaan-sediaan untuk membersihkan, mengkilatkan, membuang lemak sabun, wangi-wangian, minyak sari, kosmetik, minyak rambut bahan-bahan pemeliharaan gigi; self-tanning lotion [kosmetik]; semprotan kulit topikal untuk keperluan kosmetik; semprotan tubuh untuk keperluan kosmetik; serat untuk keperluan kosmetik; serum kulit (kosmetik); serum pemutih (kosmetik); serum tidak eksklusif hyaluronat bisa mengandung vitamin dan pencerah (kosmetik); sun block lotion untuk keperluan kosmetik; susu almond untuk keperluan kosmetik; susu penyamakan [kosmetik]; susu setelah matahari [kosmetik]; susu setelah matahari untuk keperluan kosmetik; susu wajah dan lotion untuk keperluan kosmetik; susu wajah dan tubuh untuk keperluan kosmetik; tabir surya untuk keperluan kosmetik; tambalan kosmetik yang mengandung tabir surya dan tabir surya untuk digunakan pada kulit; tas organizer untuk keperluan kosmetik terisi; tata rias dan pembersih tata rias panggung, film dan televisi (kosmetik teater) terutama untuk TV definisi tinggi; tata rias dan pembersih tata rias untuk panggung , film, dan televisi (kosmetik teater)terutama untuk TV definisi tinggi; tato sementara untuk keperluan kosmetik; tato yang dapat dilepas untuk keperluan kosmetik; tisu basah untuk keperluan kosmetik; tisu bayi sekali pakai diresapi dengan sediaan kosmetik; tisu bayi untuk keperluan kosmetik; tisu diresapi dengan minyak esensial, untuk penggunaan kosmetik; tisu diresapi dengan sediaan kosmetik; tisu kosmetik pra-lembab; tisu kosmetik yang sudah diresapi pelembab sebelumnya; tisu yang diresapi dengan kosmetik; tisu yang diresapi dengan losion kosmetik; tisu, kain atau penyeka yang dilembapi atau diresapi dengan sediaan membersihkan pribadi atau losion kosmetik; toner untuk penggunaan kosmetik; toner wajah kosmetik; tongkat pomades untuk keperluan kosmetik; tonik rambut untuk keperluan kosmetik; transfer dekoratif untuk keperluan kosmetik; wangi-wangian untuk penggunaan kosmetik; wewangian, minyak atsiri, kosmetik tanpa obat, lotion rambut tanpa obat; wewangian, minyak esensial, kosmetik, lotion rambut===

210	Nomor Permohonan	:	DID2021043420	540 Etiket
220	Tanggal Penerimaan	:	28/06/2021 09:31:02	
320	Prioritas	:		
730	Nama Pemohon	:	PT. INDOIN BUSINESS GROUP	
	Alamat Pemohon	:	PALMA ONE BUILDING LT 2 SUITE 205, JL. HR. RASUNA SAID KAV X-2 NO. 4 JAKARTA SELATAN, DKI JAKARTA, Kota Administrasi Jakarta Selatan, DKI Jakarta	
740	Nama Kuasa	:		
	Alamat Kuasa	:		
	Tipe Merek	:	Merek Kata dan Lukisan	
	Nama Merek	:	EMPEROR 475 SC	
566	Arti Bahasa	:		
591	Uraian Warna	:	Hitam, Hijau muda, Hijau tua, Biru, Merah, Jingga	
511	Kelas Barang/Jasa	:	5	
510	Uraian Barang/Jasa	:	===fungisida untuk keperluan pertanian===	



210	Nomor Permohonan	:	DID2021043421	540 Etiket
220	Tanggal Penerimaan	:	28/06/2021 09:34:03	
320	Prioritas	:		
730	Nama Pemohon	:	WINTA CHANDRA	
	Alamat Pemohon	:	Jl. Mahkamah Dalam No. 1-PP,Kel. Mesjid, Kec. Medan Kota, Medan , Kota Medan, Sumatera Utara	

740 Nama Kuasa : Ang Jason S.E.,
Alamat Kuasa : Jalan Angke Jaya 7 No 22 Rt/012 Rw/005 Angke

Tipe Merek : Merek Kata dan Lukisan
Nama Merek : AMRIC
566 Arti Bahasa : Tidak Ada Terjemahan
591 Uraian Warna : merah, biru
511 Kelas Barang/Jasa : 8
510 Uraian Barang/Jasa : ===ALAT LAS MANUAL; ALAT UNTUK MEMASUKAN BENANG DALAM LOBANG JARUM; Alat Ketam; Alat Pemotong Kapalan; Alat Pemotong inti Apel; Alat Pengasah Manual; Alat Penitik yang di pukul; Alat bajak selokan [perkakas tangan]; Alat cukur listrik; Alat gulungan pita [alat tangan]; Alat kecil dengan ujung runcing (alat tangan); Alat manikur dan pedikur; Alat pelantak (alat tangan); Alat pelebar lubang tabung; Alat pelebar lubang tabung (alat tangan); Alat pelepas dan pemotong jahitan / Sontekan Bahan; Alat pelubang; Alat pelubang karcis; Alat pelubang paku; Alat pemotong (pisau); Alat pemotong ujung (alat tangan); Alat pemotong ulir sekerup [alat tangan]; Alat pencabut tanaman berduri (alat tangan); Alat pencacah daging (alat tangan); Alat pendempul non-listrik; Alat pengasah dari kulit; Alat pengasah mata pisau; Alat pengebor; Alat pengepang rambut (alat tangan); Alat pengikat [pemegang]; Alat pengikis/ pengupas; Alat pengiris untuk keperluan dapur; Alat pengupas kabel [perkakas tangan]; Alat peniup tungku perapian [alat tangan]; Alat penomoran; Alat perata batu gerinda; Alat peregang dari logam (peralatan tangan); Alat peregang kawat logam [perkakas tangan]; Alat potong besi; Alat potong memotong keperluan makan; Alat potong memotong keperluan makan (pisau, garpu dan sendok); Alat potong ulir [perkakas tangan]; Alat semprot udara gagang karet dan aluminium; Alat stamping-out [perkakas tangan]; Alat untuk membuat desain timbul; Alat untuk membuat desain timbul (perkakas tangan); Alat untuk mengeluarkan biji buah-buahan; Alat untuk menghilangkan bulu, listrik dan bukan listrik; Alat untuk menumbuk [perkakas tangan]; Alat-alat pengasah; Alat-alat tangan tungsten carbide; Amplas kaki; Ani-Ani; Baja pengasah, kikir; Bangkil; Bangku catok [alat tangan]; Batang pemotong [perkakas tangan]; Batu asah; Batu asah sabit; Batu gerinda; Batu gosok; Batu pemotong; Batu potong besi (manual); Batu potong keramik (manual); Bedog; Beliung; Beliung (alat); Besi ketam; Besi pemotong kuku binatang (alat tangan); Besi perapat; Besi runcing untuk memisahkan tali pilin; Besi untuk membuat lipatan; Besi untuk menandai ternak dengan cap; Bit berlubang [bagian dari perkakas tangan]; Blencong; Bor gurdi tangan untuk tukang kayu; Bor tangan , dioperasikan dengan tangan; Buffer kuku; CETOK; Cakar paku (alat-alat tangan); Catok F; Catok meja; Catok rambut; Cincin pukulan [krakeling]; Combination spanner; Combination spanner set; Daun gunting; Dekol; Dodos; Dongkrak angin yang digerakkan dengan tangan; Dongkrak dioperasikan dengan tangan; Dudukan tanggam; GURDI TANGAN (GEREK) TUKANG KAYU; Gada; Gagang alat pelebar lubang; Garpu penyiangan [perkakas tangan]; Garu Bugis; Gerek (perkakas tangan); Gerek dada; Gerek runcing (alat tangan); Gerek sedok, pahat lekuk (perkakas tangan); Gergaji besi, dioperasikan dengan tangan; Gergaji ukir; Gobet; Godam; Gunting Kain Zig-Zag / Gerigi; Gunting besar; Gunting beton; Gunting kuku dan kultikula; Gunting lipat; Gunting pencukur ternak; Gunting rambut, gunting pemangkas, kulit pegasah pisau cukur, daun gunting, gunting besar, gunting kuku, gunting tanaman, gunting janggut, gunting ternak, besi pengeriting rambut, alat pelobang telinga.; Gurdi sekrup tipis (perkakas tangan); Intan pemotong kaca [bagian alat tangan]; Jarum pengukir; Jepitan untuk pengeriting rambut; KETAM; Kapak; Kapak kecil; Kapak untuk mmbuat lubang; Kelewang; Kepala bor; Ketam; Ketam sponeng; Ketokan dan set mati [perkakas tangan]; Kikir; Kikir [perkakas tangan]; Kikir batu gosok; Kikir kaki (foot files); Klem untuk tukang kayu atau pembuat kaleng; Kored; Kotak persambungan kayu siku-siku[perkakas tangan]; Kotak pisau silet; Kotak tempat alat-alat cukur; Kulit pengasah pisau cukur; Kunci Inggris; Kunci L; Kunci Ring; Kunci Y; Kunci baut keran; Kunci inggris ulir [perkakas tangan]; Kunci kepala bor (manual); Kunci mur [alat tangan]; Kunci pas [perkakas tangan]; Kunci pas pipa; Laser hair removal aparat untuk keperluan rumah tangga; Lesung; Linggis; Lumpang; Lumpang untuk menumbuk [perkakas tangan]; MATA BOR; Martil; Mata bor (bagian dari alat tangan); Mata bor kaca; Mata cutting besi; Mata cutting diamond; Mata gergaji [bagian dari alat tangan]; Mata gerinda diamond; Mata pahat berbentuk persegi; Model kaki dari kayu [perkakas tangan pembuat sepatu]; Nibbler [alat-alat tangan, tangan-dioperasikan]; PENTUNGAN; PISAU KETAM; Pacul; Pahat Pengukir; Pal (perkakas tangan); Palu; Palu besi; Palu bumping [perkakas tangan]; Palu dari kuningan [perkakas tangan]; Palu kambing; Palu pemahat; Palu pengeling (alat tangan); Pancong; Parang; Pedang (senjata); Pedang kelewang; Pegangan gergaji; Pelat potong uliran bergelang; Pelubang tengah (alat tangan); Pemadat tanah [perkakas tangan]; Pemangkas tanaman pembatas; Pembelah buah-buahan (alat tangan); Pembuka kaleng, bukan listrik; Pemoles kuku; Pemoles kuku, listrik; Pemoles kuku, listrik atau non-listrik; Pemoles kuku, non-listrik; Pemotong nylon; Pemotong penggilingan [perkakas tangan]; Pemotong rambut listrik; Pemotong spiral untuk sayuran, dioperasikan dengan tangan; Pemotong sumbu (gunting); Pencincang sayuran; Pengasah dioperasikan secara manual; Pengasah palu; Pengeriting rambut; Penggali parit (alat tangan); Penggaris siku [perkakas tangan]; Penggerak bit dan bit (alat tangan); Penggilesan; Penghilang bulu menggunakan laser, selain untuk tujuan medis; Penghilang kapalan dan kalus; Pengikir jarum; Pengiris telur, bukan listrik; Pengkorek Api; Penyambung pahat; Penyebar [sendok garpu]; Penyemprot ransel (non-listrik) untuk dibawa di bagian belakang; Penyemprot yang dioperasikan dengan tangan untuk mengeluarkan bahan pembersih; Peralatan makan; Peralatan pembuatan tato; Peralatan steril untuk penindik badan; Peralatan tangan; Perangkat perawatan kuku kaki; Perangkat untuk perawatan tangan dan kuku; Perangkat untuk perawatan tangan dan kuku, listrik; Perkakas kebun dioperasikan dengan tangan; Perkakas ketam (perkakas tanggan); Perkakas pengeling, dioperasikan tangan; Perkakas pengosok [alat tangan]; Perkakas tangan dioperasikan dengan tangan; Perlengkapan makan minum dari perak (pisau- pisau, garpu-garpu dan sendok-sendok); Perlengkapan perapian dari besi; Peso; Piler pengunci rahang; Pisau Ketam; Pisau [perkakas tangan]; Pisau cukur, listrik atau non-listrik; Pisau cukur, non-listrik; Pisau hobi [pisau bedah, bukan medis]; Pisau kater; Pisau ketam (alat tangan); Pisau kikis (alat tangan); Pisau pemangkas tanaman; Pisau pemotong daging; Pisau penyisik; Pisau silet; Pisau tarik penyerut kayu; Pisau tukang pemasang sepatu kuda; Pisau untuk ketam; Pisau untuk mencangkok tanaman; Pisau untuk pencampur cat; Piso; Pompa air tangan, cangkul, sekop, gerinda, batu asahan, gergaji tangan, intan pemotong kaca, obeng, kunci, kikir, dongkrak tangan, pisau-pisau, perkakas ketam, pedang, palu (martil), bor-bor, tang, pisau cukur, sabit, kampak, pahat tusuk, godam, alat pematri, alat solder, linggis, serutan kayu (bukan listrik atau mesin), peralatan pertanian (perkakas tangan), alat penyemprot cairan (sprayer dengan tangan), alat penyemprot serangga (alat tangan), pisau pemangkas tanaman, pisau untuk pemotong rumput (alat tangan), alat penyemprot hama tanaman (sprayer) yang digerakkan dengan tangan, alat-alat dan perkakas tangan (dijalankan dengan tangan), penyemprot-penyemprot backpack manual dengan tekanan tinggi, penyemprot-penyemprot ransel semi otomatis, alat penanam benih (benih jagung, padi, kacang-kacangan dan sayur-sayuran), peralatan pertanian (perkakas

tangan), alat penyemprot serangga (alat tangan), gerek (alat tangan), alat pelubang, kampak-kampak, batang pemotong, pisau pemangkas tanaman, mata bor (bagian dari alat tangan), alat pengasah mata pisau, pisau (alat tangan), pemangkas tanaman pembatas, pisau untuk mencangkok tanaman, pahat-pahat, alat pemotong (pisau), pisau kecil, alat penyemprot obat pembasmi parasit tanaman (alat tangan), alat penggali (alat tangan), pegangan bor (alat tangan), bor-bor, pemadat tanah (alat tangan), alat pemotong (alat tangan), alat pemetik buah (alat tangan), alat-alat kebun (alat tangan), alat-alat pencangkokan (alat tangan), bor tangan (alat tangan), alat pemecah es, alat pemercik obat serangga (alat tangan), semprotan obat serangga (alat tangan), alat penguap obat serangga (alat tangan), gergaji ukir, pisau baja, pisau-pisau, gunting pemotong rumput (alat tangan), pisau pemotong, alat pelobang (alat tangan), alat pembunuh parasit tanaman, gunting besar pemangkas, pompa (tangan), alat pelantak tangan (alat tangan), daun gergaji (bagian dari alat tangan), pegangan gergaji, gergaji (alat tangan), gunting, obeng, sabit-sabit bertangkai, gunting tanaman, alat-alat pengasah, alat penyemprot serangga (alat tangan), alat pencabut tangan berduri (alat tangan), pemangkas pohon, alat penyemprot obat pembasmi serangga (alat tangan), pencincang sayuran, pisau sayuran, pemotong sayuran, pengiris sayuran, roda pengasah (alat tangan), kunci inggris (alat tangan).; Pompa udara dioperasikan dengan tangan; Puput (Linggis); Rautan lilin; SENDOK BESAR TUANGAN; SENDOK SEMEN; SILET; SISIR BESI; Sabit gagang panjang; Sambungan untuk pegangan bor untuk tap potong ulir; Sapu Api; Sarung dodos; Sekerup bangku; Semprotan untuk penyemprotan insektisida; Sendok bebek plastik; Sendok besar untuk pengecoran [alat tangan]; Sendok tuang; Sendok tuang [perkakas tangan]; Sendok tuang untuk anggur; Senjata yang dipakai pada sisi badan selain senjata api; Senjata, dioperasikan dengan tangan, untuk mengeluarkan damar; Sepit (Capit Besi Untuk Pembuatan Golok); Setrika Uap yang dihasilkan dari gas; Setrika datar; Setrika datar, non-listrik; Setrika listrik; Setrika-setrika listrik; Shredders sayur, tangan-dioperasikan; Sisir besar [perkakas tangan]; Sodet (Sendok Penggorengan); Sudip untuk digunakan seniman; Sudip/Sodet (alat tangan); Sundung (Alat Angkut); Tali pengasah pisau cukur dari kulit; Tang; Tang kuku; Tang pemotong kulit kuku; Tang pencapit; Tang potong; Tanggem; Tangkai batu asah; Tangkai batu basah; Tesi; Tesi (Sendok); Tisi (Sendok); Tombak untuk menangkap ikan; Transplanters, tangan dioperasikan; Tuas pengungkit; Utat (Alat Permainan Ontek Dari Kayu); Wakil rahang logam; abrading alat, tangan-dioperasikan; abrading instrumen, tangan-dioperasikan; aduk tongkat untuk pencampuran cat; aerator rumput, tangan-dioperasikan; alat pemotong dan pemangkas rambut; alat Scraping [alat-alat tangan]; alat catok bubut; alat cukur; alat flaring [alat-alat tangan]; alat fulling [alat-alat tangan]; alat grafting [alat-alat tangan]; alat graving [alat-alat tangan]; alat isi angin; alat lansekap tangan dioperasikan; alat listrik dan non-listrik untuk manicure; alat listrik dan non-listrik untuk pedicure; alat makan daur ulang; alat manikur; alat pedikur; alat pelurus rambut; alat pemotong (pisau); alat pemotong [alat-alat tangan]; alat pemotong daging [perkakas tangan]; alat pemotong pizza [bukan elektrik]; alat pemotong plat baja; alat pemotong tangan dioperasikan; alat pemotong tangan dioperasikan untuk digunakan dapur; alat pengasah mata pisau; alat penggosok kuku jari; alat pengikis cat [perkakas tangan]; alat pengiris makanan yang dioperasikan dengan tangan; alat pengiris sayuran (non-listrik); alat pengolah makanan dan alat pemotong yang dioperasikan dengan tangan, alat pengupas makanan, alat pengiris sayuran.; alat pengukur ulir; alat pengukur ulir (alat tangan); alat pengulir pipa (alat tangan); alat perbaikan otomotif tangan dioperasikan; alat perforating [alat-alat tangan]; alat pertanian, dioperasikan dengan tangan; alat potong berputar [perkakas tangan]; alat rantai breaker untuk digunakan dengan rantai sepeda motor; alat rantai keling untuk digunakan dengan rantai sepeda motor; alat ratchet tangan untuk instalasi dan penghapusan alpine ski dan snowboard balap gerbang; alat tabung pembakaran; alat tangan dioperasikan; alat tangan dioperasikan untuk dicing makanan; alat tangan dioperasikan untuk memotong makanan; alat tangan dioperasikan untuk memungut sampah; alat tangan dioperasikan untuk mengiris makanan; alat tangan hidraulik; alat tangan listrik untuk tato; alat tangan non-listrik untuk tato; alat tangan untuk keriting rambut; alat tangan untuk rambut keriting, non-listrik; alat tangan yang dioperasikan secara manual; alat tas, penuh dengan alat-alat tangan tangan dioperasikan; alat untuk cairan decanting [alat-alat tangan]; alat untuk memadatkan tanah [perkakas tangan]; alat untuk memasukkan angin ban manual; alat untuk menghilangkan bulu, listrik dan non-listrik; alat utilitas (alat tangan) multi fungsi; alat-alat cukur tubuh listrik; alat-alat cukur wajah listrik; alat-alat pertanian yang dioperasikan dengan tangan; alat-alat tangan dioperasikan untuk craftspersons; alat-alat tangan dioperasikan untuk es mencukur; alat-alat tangan dioperasikan untuk hewan menguliti; alat-alat tangan dioperasikan untuk ikan menguliti; alat-alat tangan dioperasikan untuk lampu penanaman; alat-alat tangan dioperasikan untuk melucuti perangkat peledak improvisasi [IED]; alat-alat tangan dioperasikan untuk membungkuk pipa; alat-alat tangan dioperasikan untuk menghapus herpes zoster; alat-alat tangan dioperasikan untuk menghapus papan selancar lilin; alat-alat tangan dioperasikan untuk seniman; alat-alat tangan dioperasikan untuk tukang kayu; alat-alat tangan mitra sanders makhluk; alat-alat tangan multifungsi; alat-alat tangan tangan dioperasikan dijual di pra-diisi tas perkakas; alat-alat tangan untuk labu ukiran; alat-alat tangan untuk menghapus mendengar baterai bantuan; alat-alat tangan untuk perbaikan dan pemeliharaan sepeda; alat-alat tangan untuk seniman; ampelas roda gerinda; anakan, tangan dioperasikan; aparat cukur, listrik; aparat cukur, non-listrik; aparat elektrolisis untuk hair removal; aparat paste tangan dioperasikan [tangan-tools]; aparatur cukur; aparatur microblading; aparatur tato kosmetik; aparatus untuk menghancurkan parasit tanaman, tangan-dioperasikan; arit; asah [tangan alat]; atomizers tangan dioperasikan untuk keperluan industri atau komersial; atomizers yang dioperasikan dengan tangan untuk keperluan pertanian; bagel slicers [pisau]; bar pemotong, tangan-dioperasikan; batu asah; batu asah baja; batu asah sabit; batu gerinda; bayonet; belati; beliung; bellow menempa tangan dioperasikan; berhenti wakil benda kerja; besi datar, listrik; besi pelamur [alat-alat tangan]; besi pengasah; betel besi; bilah gergaji besi; billhooks; bit kawat gigi; bit pengebor terbuat dari karbid untuk membuat lubang (bagian dari peralatan tangan); bit untuk latihan tangan; bius kutikula; blok tuas tangan; body piercing instrumen kit; bor (peralatan tangan); bor tangan bukan listrik untuk kayu; bor tangan tidak termasuk bor listrik; bor untuk mengukir; botol anggur foil pemotong, tangan-dioperasikan; braiders rambut, listrik; branders barbekyu; broadaxes; broadforks untuk keperluan pertanian; buffer kuku untuk digunakan dalam manicure; busur gergaji; cakar daging logam; cake pemotong; cake pisau; cangkul [perkakas tangan]; cangkul penyiangi; celemek alat; celurit; chain block; chain block electrik; chuck untuk alat-alat tangan dioperasikan; cincin sabit; clurit untuk rumput [perkakas tangan]; corers sayuran; crimpers rambut, listrik; croppers foto; darurat pemotong sabuk pengaman; dermographs [tato mesin]; deveiners udang; dibbers, tangan dioperasikan; dicers makanan, tangan-dioperasikan; dies meninju; dies untuk digunakan dengan alat-alat tangan dioperasikan; dioperasikan secara manual grease guns; dioperasikan secara manual kerekan genggam; dioperasikan secara manual penajam tepi untuk ski dan snowboards; dipanaskan elektrik pengeriting rambut, alat tangan; dispenser, kaset cukur, tempat, dan katrid, semua didesain secara khusus untuk silet/pisau cukur dan berisi silet/pisau cukur; dongkrak manual; drywall elang [alat-alat tangan]; edgers rumput, tangan-dioperasikan; ekspander [tangan alat]; ekstensi bar untuk alat-alat tangan; ekstensi untuk alat-alat tangan; epilator; es kapak untuk mountaineering; es palu; es pencakar [alat-alat tangan]; es picks; file [alat]; file kaki [pedicure mengimplementasikan]; file, tangan dioperasikan; frame untuk handsaws; gaffs memancing; gagang pisau; gagang pisau logam; gala senjata, tangan-dioperasikan; galah berkait / gancu; garpu; garpu biodegradable; garpu daur ulang; garpu fondue; garpu ikan; garpu kue; garpu makanan penutup; garpu meja; garpu meja stainless steel; garpu meja sterling silver; garpu penggali [garpu sekop]; garpu pertanian [alat-alat tangan];

garpu plastik; garpu rumput; garpu salad; garpu sekali pakai; garpu siput; garpu ukir; garu [perkakas tangan]; garu alat-alat tangan menjadi; garu golf; garu jebakan pasir; gavels [tangan alat]; gergaji [perkakas tangan]; gergaji kayu (alat tangan); gergaji logam-pemotongan; gergaji pit; gergaji potong; gergaji untuk memotong cabang; gerinda tangan (disk grinda); geser kotak [alat-alat tangan dioperasikan]; golok pemotong daging; grease guns, tangan-dioperasikan; grooving alat, tangan-dioperasikan; gula sendok [alat-alat tangan]; gunting anjing; gunting berkebun; gunting berpegas; gunting besar (alat tangan); gunting besar pemangkas; gunting bordir; gunting dapur; gunting ikebana; gunting jahit; gunting jenggot, non-listrik; gunting kebun; gunting kertas; gunting kuku; gunting kuku bayi; gunting kuku, listrik atau non-listrik; gunting kutikula; gunting pemangkas; gunting penjahit; gunting rambut; gunting rambut non-listrik untuk hewan; gunting rambut tangan dioperasikan untuk hewan; gunting rambut untuk hewan [instrumen tangan]; gunting rambut untuk hewan menjadi instrumen tangan; gunting rambut untuk penggunaan pribadi, listrik dan non-listrik; gunting rambut, listrik; gunting rambut, listrik atau non-listrik; gunting rambut, listrik dan baterai bertenaga; gunting rambut, non-listrik; gunting rambut, tangan-dioperasikan; gunting rumah tangga; gunting rumput [instrumen tangan]; gunting saku; gunting serbaguna; gunting unggas; gunting untuk anak-anak; gunting untuk keperluan rumah tangga; gunting untuk memotong cabang pohon; gunting untuk memotong rambut; gunting wol; gunting*; gunting, tangan dioperasikan; hacksaws; handsaws; hawks [perkakas tangan]; helikopter sayuran; hidung pemangkas rambut, listrik; hoop pemotong [alat-alat tangan]; hullers strawberry; insektisida penyemprot [alat-alat tangan]; instrumen alis menusuk; instrumen cukur; instrumen cukur listrik; instrumen dan alat untuk hewan menguliti; instrumen labia menusuk; instrumen menusuk alat kelamin perempuan; instrumen menusuk kelamin laki-laki; instrumen menusuk pusar; instrumen menusuk puting; instrumen pemotong tabung; instrumen tangan untuk hewan pemotongan tukang daging; instrumen tindik lidah; instrumen tindik telinga; isau dapur untuk mengiris ikan; isi cutter; jack sepeda motor mengangkat, tangan-dioperasikan; jarum tato; jarum tindik telinga; jenggot gunting, listrik; jenggot pemangkas, listrik; jeruk pemangkas [pisau]; jig-gergaji [alat-alat tangan dioperasikan]; jig-gergaji, tangan-dioperasikan; kaleng minyak untuk pelumas mesin [tangan alat]; kampak; kantong (terisi) untuk menempatkan alat-alat tangan; kapak es; kape; karpet dan lantai pokok Penghilang [perkakas tangan]; kartrid berisi pisau cukur; kartrid untuk pisau cukur; kasus khusus disesuaikan untuk rambut keriting listrik setrika; kawat crimpers [alat-alat tangan]; keburukan bangku; keburukan logam; keju pesawat, non-listrik; keju slicers, non-listrik; keran [tangan alat]; keran alat-alat tangan menjadi; keran tangan; keriting besi, non-listrik; ketam karbid untuk alat pemotong; ketam linggis (alat tangan); kickers lutut [alat-alat tangan]; kikir kuku; kikir kuku listrik untuk perawatan kuku; kikir kuku, listrik; klem [tangan alat]; klem tukang kayu; koki pisau; kotak kunci pas; kue garpu; kuku oranye tongkat; kulir; kulir [berkebun]; kulir tukang batu; kumis dan jenggot pemangkas; kunci L; kunci hex; kunci pas adjustable; kunci pas busi; kunci pas die [alat-alat tangan]; kunci pas filter oli; kunci pas kepala fleksibel; kunci pas lonjakan sepatu golf; kunci pas mur; kunci pas ratchet [perkakas tangan]; kunci pas sekrup; kunci pas soket [perkakas tangan]; kunci pas torsi; kunci pas yang dapat disesuaikan dan kunci pas tetap; kunci pas, tangan dioperasikan; kunci roda; kunci tabung; kunci-kunci monyet; lantai pencakar [alat-alat tangan]; lifter tanah, tangan-dioperasikan; linggis [perkakas tangan]; logam-pemotongan gunting [gunting timah]; mandolines untuk sayuran mengiris; manikur; manikur dan pedikur alat; manual dioperasikan alat untuk menyuntikkan paku pupuk padat ke dalam tanah [alat berkebun]; manual dioperasikan pemangkas pohon; mata gergaji bundar PCD (peralatan tangan); mata obeng; mata pisau; mata pisau untuk serut; mata screw driver; melayani pisau; memilih kepala; menangani sabit; mencukur kit; mengapung [tangan alat]; mengasah alat dan instrumen, tangan-dioperasikan; mengasah roda untuk pisau dan pisau; mesin tato kosmetik; mincers, non-listrik; model kaki dari kayu yang dioperasikan menggunakan tangan selama pembuatan sepatu; mortir dan alu untuk menumbuk [alat-alat tangan]; non-listrik manicure set; non-listrik rol rambut [tangan alat]; obeng mur (alat tangan); obeng, non-listrik; oranye tongkat [manicure alat]; pahat; pahat pemahat; pahat tanggam; pakai sendok garpu; palu; palu [instrumen tangan]; palu [perkakas tangan]; palu batu; palu cakar; palu dari tembaga; palu darurat; palu kayu; palu melarikan diri darurat; palu tukang batu; palu, tangan dioperasikan; panduan langsing wallpaper [alat-alat tangan]; papan amril; parang; pasta pemotong, tangan-dioperasikan; pedang; pedang Jepang; pedang pendek; pedicure set, listrik; pegangan kayu untuk alat-alat tangan tangan dioperasikan; pegangan ratchet; pegangan sabit logam; pegangan untuk alat-alat tangan tangan dioperasikan; pegangan, bukan dari logam, untuk alat-alat tangan tangan dioperasikan; pegangan, logam, alat bantu tangan tangan dioperasikan; pelunak daging dalam bentuk instrumen cabang untuk berdebar daging; pelunak daging dalam bentuk palu dapur; pelurus rambut, listrik; pemangkas jenggot; pemangkas jenggot, non-listrik; pemangkas lindung nilai [alat-alat tangan dioperasikan]; pemangkas pohon; pemangkas rambut, listrik; pemangkas rambut, listrik atau non-listrik; pemangkas rambut, listrik dan baterai bertenaga; pemangkas-pemangkas rambut kaki listrik; pemangkasan gergaji [alat-alat tangan]; pemangkasan pisau; pembuka tiram; pemegang alat; pemegang bor [alat-alat tangan]; pemegang pisau menyelam; pemetik buah [alat-alat tangan]; pemotong PCD (peralatan tangan); pemotong baut [perkakas tangan]; pemotong bawang putih, non-listrik; pemotong foil; pemotong goreng Prancis, tangan-dioperasikan; pemotong kaca; pemotong kawat; pemotong mitra menjadi alat-alat tangan; pemotong pancing; pemotong penggilingan menjadi alat-alat tangan; pemotong pipa (alat tangan); pemotong pipa, tangan-dioperasikan; pemotong pizza; pemotong pizza, non-listrik; pemotong rumput, tangan-dioperasikan; pemotong sayuran; pemotong tabung (Alat tangan); pemotong ubin, tangan-dioperasikan; pemotong-pemotong rambut listrik dan pemangkas-pemangkas rambut listrik; pemotong-pemotong rambut pada lubang hidung (nostril) listrik; pemotongan panduan untuk digunakan dengan alat-alat tangan dioperasikan; pemotongan tang [tang gelandang ini]; penajam kapur penjahit; penajam pisau; penari telanjang kawat; penarik kabel (alat tangan); penarik kuku [alat-alat tangan]; penarik kuku, tangan-dioperasikan; pencabut paku [perkakas tangan]; pencakar kaca [alat-alat tangan]; pencakar tangan dioperasikan untuk hewan menguliti; pencakar tangan dioperasikan untuk ikan menguliti; pencakar untuk ski; pencukur [instrumen tangan]; pengamplasan bantalan untuk sanders tangan dioperasikan; pengamplasan blok [alat-alat tangan]; pengamplasan spons [alat-alat tangan]; pengeriting bulu mata; pengeriting mentega; pengeriting rambut, alat tangan; pengeriting rambut, listrik, alat tangan; pengeriting-pengeriting bulu mata listrik (alat tangan); penggali [perkakas tangan]; penggali gulma, tangan-dioperasikan; penggali pasca lubang, tangan-dioperasikan; pengganda torsi, tangan-dioperasikan; penggiling kuku hewan bertenaga baterai; penggiling kuku hewan, listrik; penggilingan pemotong, tangan-dioperasikan; pengiris keju (bukan listrik); pengolah makanan, tangan-dioperasikan; pengoles mentega; pengupas buah, non-listrik; pengupas kentang, non-listrik; pengupas pisau; pengupas sayur, non-listrik; pengupas sayuran [alat-alat tangan]; penjepit dan pinset kutikula; penjepit keriting listrik; penjepit keriting non-listrik; penjepit menjadi alat-alat tangan; penjepit perapian; penjepit rambut [tangan alat]; penjepit tang menjadi instrumen body piercing; penjepit tukang kayu [penarik kuku]; penutupan cincin tang menjadi instrumen body piercing; penyemprot insektisida, tangan-dioperasikan; penyemprot tangan dioperasikan untuk keperluan industri atau komersial; penyemprot yang dioperasikan dengan tangan untuk insektisida; penyemprot yang dioperasikan dengan tangan untuk keperluan pertanian; perajang bawang putih, non-listrik; perajang bawang, bukan listrik; perajang, tangan dioperasikan; peralataan penataan rambut; peralatan berkebun tangan dioperasikan; peralatan dan perkakas berkebun yang dioperasikan dengan tangan; peralatan dan perkakas pertamanan yang dioperasikan dengan tangan; peralatan dan perkakas pertanian yang dioperasikan dengan tangan; peralatan makan (garpu, pisau dan

sendok); peralatan pencabutan untuk perawatan kosmetik alis; peralatan pencabutan, listrik dan non-listrik, untuk perawatan kosmetik alis; peralatan tangan yang dapat dibawa-bawa; peralatan untuk mengukir (peralatan tangan); perkakas tangan dan peralatannya, dioperasikan dengan tangan; perkakas tangan untuk memotong, mengebor, menggiling, menajamkan dan merawat permukaan; pesawat Katsuo-bushi [pesawat non-listrik untuk mengelupas blok bonito kering]; pesawat non-listrik untuk mengelupas blok kering bonito; pinset; pinset rambut menghapus; pisau *; pisau [tangan alat]; pisau baja; pisau bekerja; pisau berburu; pisau biodegradable; pisau buah; pisau cukur; pisau cukur Jepang; pisau cukur dan silet; pisau cukur lurus; pisau cukur penajam yang dioperasikan secara manual; pisau cukur sekali pakai; pisau cukur, listrik; pisau cukur, non-listrik; pisau daging; pisau dapur; pisau dapur Jepang untuk memotong; pisau daur ulang; pisau dempul; pisau filleting; pisau gunting; pisau ikan; pisau jack; pisau karpet; pisau kater; pisau keju; pisau keju dan pizza non-listrik; pisau keramik; pisau ketam (alat tangan); pisau kue tart; pisau labu; pisau lempar; pisau lipat; pisau makanan penutup; pisau meja; pisau meja makan; pisau meja stainless steel; pisau meja sterling silver; pisau meja, garpu dan sendok plastik; pisau meja, garpu dan sendok untuk bayi; pisau memancing; pisau menangani, bukan dari logam; pisau mentega; pisau menyelam; pisau olahraga; pisau parit Bank [alat-alat tangan]; pisau pemangkas; pisau pemangkas tanaman; pisau plastik; pisau raut; pisau roti; pisau rumah tangga; pisau rumput (perkakas tangan); pisau saku; pisau sayuran; pisau sayuran pemotong sayuran/pengiris sayuran; pisau scoring untuk lembaran veneer; pisau sekali pakai; pisau selam, pegangan pisau selam, alat kecil dengan ujung runcing (alat tangan); pisau terbuat dari logam mulia; pisau ukir; pisau untuk alat cukur; pisau untuk digunakan hobi; pisau untuk gergaji tangan; pisau untuk gunting; pisau untuk menguliti hewan; pisau untuk menguliti ikan; pisau untuk pesawat yang dioperasikan dengan tangan; pisau untuk pisau; pisau untuk pisau cukur; pisau untuk pisau cukur listrik; pisau utilitas; pisau-pisau cukur listrik dan gunting-gunting rambut listrik; pistol baut captive untuk hewan menakjubkan; pita ikan untuk menarik kabel; polishing setrika [kaca alat]; pompa tangan dioperasikan; pompa tangan dioperasikan untuk memompa air sumur; prods sapi, listrik; prods ternak, tangan-dioperasikan; pukulan [tangan alat]; pukulan alat-alat tangan menjadi; pukulan tang [alat-alat tangan]; pupuk sendok [alat-alat tangan]; ragum; rambut keriting setrika, listrik; rambut pendinginan besi untuk pengkondisian rambut; reamers; rem tangan dioperasikan untuk lentur lembaran logam; reversible rachet handle; riveters [tangan alat]; roda asah (alat tangan); rumput cambuk [alat-alat tangan]; rumput garu, tangan-dioperasikan; sabit; sabit menangani, bukan dari logam; sabuk alat; sanders, tangan dioperasikan; sarung pedang pedang; sarung pisau; sarung pisau dari kulit; sauna ladle; scaler ikan; secateurs; sekop [perkakas tangan]; sekop [tangan alat]; sekop menjadi alat-alat tangan; sekop perapian; sekop salju; senapan (alat tangan); sendok *; sendok batubara [alat-alat tangan]; sendok beras [alat-alat tangan]; sendok biji-bijian [alat-alat tangan]; sendok biodegradable; sendok daur ulang; sendok dessert; sendok es krim; sendok garpu biodegradable; sendok garpu dari logam mulia; sendok garpu ergonomis untuk anak-anak; sendok garpu plastik; sendok garpu, garpu dan sendok; sendok ikan [alat-alat tangan]; sendok jeruk; sendok kopi; sendok kopi [alat-alat tangan]; sendok makanan anjing [alat-alat tangan]; sendok meja; sendok meja stainless steel; sendok meja sterling silver; sendok pakai; sendok plastik; sendok souvenir kolektor; sendok sundae; sendok sup; sendok teh; sendok uang; sendok untuk pembuangan limbah hewan peliharaan [alat-alat tangan]; sendok yang terbuat dari logam mulia; sendok yang ujungnya lembut untuk digunakan bayi, balita dan anak-anak; senjata pokok, tangan-dioperasikan; senjata tindik telinga; serap [tangan alat]; set manicure listrik; setrika [alat-alat tangan non-listrik]; setrika ban; setrika crimping listrik untuk rambut; setrika listrik; setrika molding; setrika pelurus rambut listrik; setrika pengupas; setrika pengupas menjadi alat-alat tangan; setrika styling rambut listrik genggam; setrika uap listrik; setrika-setrika rambut listrik; sheet mobil perbaikan alat-alat logam penyok [perkakas tangan]; shredders daging [alat-alat tangan]; silet; singkatan jack tangan; slicers keju; slicers pizza; slicers sayuran; slicers, tangan dioperasikan; snips; snips benang; snips timah; soket kunci pas; spatula seniman untuk lukisan lilin panas; spatula untuk digunakan oleh seniman untuk melukis lilin panas; spatula untuk lukisan lilin panas untuk digunakan oleh seniman; spokeshaves [tangan alat]; steak pisau; styling rambut rambut listrik; tabel garpu dari logam mulia; tabung pemotong [alat-alat tangan]; tampers, tangan dioperasikan; tang crimping; tang memancing; tang pengaturan; tang untuk hewan menguliti; tang untuk ikan menguliti; tang untuk memotong/ mengupas kabel listrik; tangan alat untuk keriting rambut, listrik; tangan dioperasikan atomizers, alat penguap, dan penyemprot untuk digunakan dengan cairan industri; tangan dioperasikan augers es digunakan untuk memancing es; tangan latihan [alat-alat tangan]; tangan pompa *; tangan seamers [alat-alat tangan]; tanggam pipa; tanggam rantai; tato aparat untuk perawatan kosmetik alis; telinga pemangkas rambut, listrik; tepi ski mengasah alat, tangan-dioperasikan; tepung sendok [alat-alat tangan]; ternak menandai alat; ternak menguliti instrumen; tindik telinga aparat; tipis-berbilah pisau dapur; tombak; tombak untuk penangkapan ikan komersial; tongkat; tongkat pedang; tracing roda; ular pipa, tangan-dioperasikan; usungan untuk kawat dan band-band metal [alat-alat tangan]; vaporizers tangan dioperasikan untuk keperluan industri atau komersial; vaporizers yang dioperasikan dengan tangan untuk keperluan pertanian; vises mitra menjadi alat-alat tangan; wadah disesuaikan untuk pisau cukur; wakil rahang; wallpaper jahitan rol [alat-alat tangan]; wallpaper smoothers [alat-alat tangan]; whetstones [mengasah batu]===

210	Nomor Permohonan	:	DID2021043422	540 Etiket
220	Tanggal Penerimaan	:	28/06/2021 09:34:27	
320	Prioritas	:		
730	Nama Pemohon	:	HERLIS HARYANI	
	Alamat Pemohon	:	Jl. Merawan, RT. 006, RW. 002, Kel/Desa Sawah Lebar, Kec. Ratu Agung, Kota Bengkulu, Bengkulu, 38228	
740	Nama Kuasa	:		
	Alamat Kuasa	:		
	Tipe Merek	:	Merek Kata dan Lukisan	
	Nama Merek	:	AQ ANNIEQUIN	
566	Arti Bahasa	:	Tidak Ada Terjemahan	
591	Uraian Warna	:	Merah; Hitam	
511	Kelas Barang/Jasa	:	3	
510	Uraian Barang/Jasa	:	===Air penyegar wajah (untuk keperluan kosmetik); Bahan kimia sebagai komponen dari krim , losion atau kosmetik; Bahan nabati / tumbuhan sebagai komponen dari krim , losion , atau kosmetik.; Barang kosmetik untuk mandi; Barang-barang	

kosmetik yaitu minyak rambut, minyak wangi, bedak wangil, bedak muka, bedak bayi, krim muka, krim kulit, cat alis, cat alis, cat kkuku, cat bibir, obat kriting rambut cat rambut,bedak dasar, shampoo,wangi-wangian, minyak-minyak sari kosmetik, bahan pemelihara gigi, tepal gigi, sabun wangi, sabun cuci, sabun krim detergent dan detergent bubuk .; Bedak muka putih untuk keperluan kosmetik; Bedak wajah untuk keperluan kosmetik; Busa (kosmetik) [Mousse]; Cairan untuk rambut (kosmetik); Ekstrak herbal topikal untuk digunakan sebagai kosmetik; Esensi untuk keperluan kosmetik; Gel jerawat (kosmetik); Gel kulit untuk penggunaan kosmetik; Gel pelangsing (kosmetik); Gel pelangsing (kosmetik); Gel untuk dipakai setelah bercukur untuk keperluan kosmetik; Gel untuk keperluan kosmetik; Highlighter badan kosmetik; Highlighter bubuk (kosmetik); Highlighter cair (kosmetik); Highlighter krim (kosmetik); Highlighter kulit (kosmetik); Highlighter wajah kosmetik; Kain, tisu atau penyeka yang diresapi sediaan kosmetik; Kapas wajah untuk kosmetik; Kondisioner cair (kosmetik); Kosmetik berwarna untuk anak-anak; Kosmetik dasar rias, termasuk pembersih kulit, toner kulit, losion kulit, krim kulit, serum wajah non-obat, tisu wajah dan pelembab wajah.; Kosmetik fungsional; Kosmetik highlighter; Kosmetik menggunakan bahan alami; Kosmetik perpaduan dari powder dan liquid foundation (cushion); Kosmetik untuk bulu mata; Kosmetik untuk manusia; Kosmetik untuk perawatan kulit dan rambut; Kosmetik untuk perawatan rambut; Kosmetik untuk spa; Kosmetik yaitu bedak padat, bedak bubuk, lipstik, pensil alis dan eyeliner; Kosmetik, yaitu sediaan untuk menghilangkan atau mengurangi garis-garis kulit halus di sekitar kening dan mata (glabellar), keriput di wajah, ketidaksimetrisan dan kekurangan dan masalah kulit manusia; Kotak perlengkapan kosmetik terisi; Krim Badan area sensitif (kosmetik); Krim flek (kosmetik); Krim kulit daerah sensitif (kosmetik); Krim kulit kering (kosmetik); Krim kulit sensitif (kosmetik); Krim lulur badan [Cream-body scrub] kosmetik; Krim pembersih (kosmetik); Krim pemutih kulit untuk keperluan kosmetik; Krim untuk keperluan kosmetik; Krim wajah (kosmetik); Krim wajah untuk digunakan sebagai kosmetik; Losion pelembab (kosmetik); Losion pemutih kulit untuk keperluan kosmetik; Losion pengelupasan untuk keperluan kosmetik; Losion untuk dipakai setelah bercukur untuk keperluan kosmetik; Lotion daerah sensitif (kosmetik); Lotion flek (kosmetik); Lotion kulit kering (kosmetik); Maker wajah (Kosmetik); Masker (kosmetik); Masker pemutih kulit untuk keperluan kosmetik; Masker untuk kulit sebagai penggunaan kosmetik; Masker untuk tubuh sebagai penggunaan kosmetik; Masker wajah (kosmetik); Minyak sari buah merah untuk kosmetik; Minyak untuk mandi berendam untuk keperluan kosmetik; Minyak yang mudah menguap (Kosmetik); Minyak, krim, losion, gel, dan semprotan kosmetik; Paket masker untuk keperluan kosmetik; Pelembab (kosmetik); Pelembab Leher (kosmetik); Pelembab [Moisturizer] kosmetik; Pelembab anti penuaan yang digunakan sebagai kosmetik; Pelembab mata untuk penggunaan kosmetik; Pembersih wajah (kosmetik); Pensil highlighter (kosmetik); Penyeka sekali pakai yang diresapi dengan sediaan membersihkan dan kosmetik, penyeka kosmetik yang sudah dilembabkan; Pewangi badan (kosmetik); Produk kosmetik; Produk kosmetik dan perawatan kulit; Produk kosmetik untuk perawatan kulit; Produk perawatan kulit yang mengandung ektrak batu permata (kosmetik); Ramuan kosmetik untuk mandi; Sabun Kecantikan (kosmetik); Sabun dengan bahan dasar Herbal Oil (kosmetik); Sabun kosmetik; Sabun pengelupasan untuk keperluan kosmetik; Scrub untuk keperluan kosmetik; Scrub wajah [facial scrub] kosmetik; Sediaan Pembersih Kulit (kosmetik); Sediaan kosmetik perawatan bibir; Sediaan kosmetik seperti semprotan tangan, gel tangan, larutan tangan, pelembab, lotion, toner & astringen, larutan alkohol, sabun mandi dalam bentuk cair, bentuk batangan & bubuk, krim, sediaan deodoran dan anti-keringat.; Sediaan kosmetik tata rias dan penghapus riasan; Sediaan kosmetik untuk bibir; Sediaan kosmetik untuk kebersihan dan perawatan kecantikan; Sediaan kosmetik untuk kuku; Sediaan kosmetik untuk kulit wajah; Sediaan kosmetik untuk mandi dan mandi pancuran (shower); Sediaan kosmetik untuk mata; Sediaan kosmetik untuk perawatan pribadi, yaitu kultur mikroorganisme tidak hidup; Sediaan kosmetik yang digunakan untuk pengelupasan sel-sel kulit mati di wajah; Sediaan kosmetik, yakni lotion untuk mengencangkan kulit; Sediaan minyak panas (kosmetik); Sediaan pembersih badan dan kosmetik; Sediaan perawatan kulit dan kosmetik; Sediaan perawatan matahari untuk keperluan kosmetik; Sediaan tabir surya kosmetik; Sediaan untuk menghilangkan bulu (kosmetik); Sediaan-sediaan kosmetik untuk perawatan kulit; Semprotan pelembab wajah (kosmetik); Serum Mata (kosmetik); Serum anti-penuaan untuk keperluan kosmetik; Serum kecantikan (kosmetik); Serum leher (kosmetik); Serum pencerah (kosmetik); Serum untuk keperluan kosmetik; Sipat (Kosmetik); Spirit Gum untuk penggunaan kosmetik; Spray wajah (kosmetik); Susu pelembab pemutih kulit untuk keperluan kosmetik; Tanah liat (kosmetik); Toner (cairan penyegar wajah) kosmetik; Toner cair (Kosmetik); Toner wajah (kosmetik); apitoxin [racun lebah madu] untuk keperluan kosmetik; astringen untuk keperluan kosmetik; bantalan kapas untuk keperluan kosmetik; bantalan pembersih diresapi dengan kosmetik; basma [pewarna kosmetik]; basma untuk keperluan kosmetik; batang kapas untuk keperluan kosmetik; bedak talek untuk keperluan kosmetik; bedak tubuh untuk keperluan kosmetik; bedak wajah kosmetik; body butter untuk keperluan kosmetik; body lotion untuk keperluan kosmetik; body scrub untuk keperluan kosmetik; bola kapas untuk keperluan kosmetik; bubuk bedak wangi untuk keperluan kosmetik; bubuk gigi untuk keperluan kosmetik; bubuk glitter kosmetik; bubuk kosmetik, krim dan lotion untuk wajah, tangan dan tubuh; bubuk mandi untuk keperluan kosmetik; bubuk masker tubuh untuk keperluan kosmetik; bubuk padat untuk compacts [kosmetik]; bubuk wangi untuk keperluan kosmetik; bubuk-bubuk untuk tubuh, wajah, kosmetik dan mandi; busa kosmetik yang mengandung tabir surya; cat badan lateks cair untuk keperluan kosmetik; cat kuku (kosmetik); cat tubuh untuk keperluan kosmetik; cocoa butter untuk keperluan kosmetik; colognes, parfum dan kosmetik; concealer [kosmetik]; cosmeceuticals untuk keperluan kosmetik; cotton buds untuk keperluan kosmetik; dasar bedak (kosmetik); ekstrak herbal untuk keperluan kosmetik; emolien kulit untuk keperluan kosmetik; emolien rambut untuk keperluan kosmetik; emulsi tubuh untuk keperluan kosmetik; emulsi wajah untuk keperluan kosmetik; emulsi wajah untuk penggunaan kosmetik; esensi halus/esens yang mudah menguap untuk keperluan kosmetik, yaitu esensi badian; garam mandi kosmetik; garam mandi untuk keperluan kosmetik; gel after-sun [kosmetik]; gel after-sun untuk keperluan kosmetik; gel dan minyak kecantikan [kosmetik]; gel kosmetik; gel lidah buaya untuk keperluan kosmetik; gel mata untuk keperluan kosmetik; gel pelembab [kosmetik]; gel pelembab kulit [kosmetik]; gel penyamakan [kosmetik]; gel tahan lama untuk keperluan kosmetik; gel tubuh dan wajah [kosmetik]; gel untuk penggunaan kosmetik; gel untuk tubuh (kosmetik); gel wajah [kosmetik]; glitter dekoratif untuk keperluan kosmetik; glitter untuk keperluan kosmetik; grease untuk keperluan kosmetik; handuk, kain dan kertas sekali pakai dan barang kapas diresapi dengan atau untuk digunakan dengan sediaan kosmetik; hidrogen peroksida untuk keperluan kosmetik; highlighter (kosmetik); kapas dalam bentuk bola-bola, kuncup, kain, gulungan, penyeka untuk kebutuhan kosmetik; kapas dan tongkat kapas untuk keperluan kosmetik; kapas untuk keperluan kosmetik; kapur untuk penggunaan kosmetik; kaus kaki diresapi dengan krim pelembab kosmetik; kaus kaki yang sudah dilembabkan dengan sediaan kosmetik untuk keperluan kosmetik; kertas untuk penggunaan kosmetik; kit kosmetik; kompres mata untuk keperluan kosmetik; kosmetik; kosmetik alis; kosmetik bermain anak-anak, menandai kulit; kosmetik dalam bentuk bubuk; kosmetik dalam bentuk krim; kosmetik dalam bentuk lotion; kosmetik dalam bentuk susu, lotion dan emulsi; kosmetik dan alat rias/pembersih badan (tidak mengandung obat) untuk kuku, rambut dan kulit; kosmetik dan make-up; kosmetik dan perlengkapan mandi; kosmetik dan sediaan kosmetik; kosmetik dan sediaan pembersih badan yang tidak mengandung obat; kosmetik dan sediaan perawatan pribadi; kosmetik dekoratif; kosmetik dekoratif [make-up]; kosmetik fungsional adalah krim anti-kerut; kosmetik fungsional menjadi sediaan penyamakan matahari; kosmetik fungsional menjadi sediaan penyaringan sinar matahari; kosmetik fungsional menjadi sediaan perawatan kulit anti-

penuaan; kosmetik non-medis; kosmetik penyegar kulit; kosmetik perawatan kulit; kosmetik perawatan tubuh dan kecantikan; kosmetik tabir surya; kosmetik tanpa obat; kosmetik tanpa obat dan sediaan perlengkapan mandi; kosmetik tidak mengandung obat, perlengkapan mandi dan wewangian yang tidak mengandung obat untuk merawat dan mempercantik bulu mata, alis, mata, bibir dan kuku; kosmetik untuk anak-anak; kosmetik untuk bibir; kosmetik untuk digunakan pada kulit; kosmetik untuk hewan; kosmetik untuk kuku; kosmetik untuk kulit kepala; kosmetik untuk leher; kosmetik untuk menutupi bekas luka operasi; kosmetik untuk pemakaian di rambut; kosmetik untuk pembersih tubuh; kosmetik untuk penggunaan pribadi; kosmetik untuk wajah dan tubuh dalam bubuk tertentu; kosmetik yaitu krim, susu, lotion, gel dan bubuk untuk wajah, tubuh dan tangan; kosmetik yang digunakan sebagai sediaan perawatan kulit; kosmetik yang digunakan untuk kulit; kosmetik yang dijual sebagai komponen integral dari persiapan perawatan kulit tanpa obat; kosmetik yang mengandung ekstrak batu permata; kosmetik yang mengandung probiotik; kosmetik yang mengandung vitamin; kosmetik, yaitu alas bedak, concealer, pengkilap bibir, maskara, pembersih make-up; kosmetik, yaitu, alas bedak, bedak, concealer, Celak mata (Eye shadow), pensil mata, eyeliner cair, maskara, pensil bibir, lipstik, Pengkilat bibir (lip gloss), balsem bibir, cat kuku; kosmetik, yaitu, susu, losion, gel dan bubuk untuk wajah, gel dan bubuk untuk tubuh dan tangan; krim after-sun untuk keperluan kosmetik; krim anti-bintik untuk keperluan kosmetik; krim anti-iritasi [untuk keperluan kosmetik]; krim anti-kerut untuk keperluan kosmetik; krim anti-penuaan untuk keperluan kosmetik; krim bibir untuk keperluan kosmetik; krim dan gel kosmetik untuk wajah, tangan dan tubuh; krim dan lotion kosmetik; krim dan lotion kosmetik untuk perawatan wajah dan tubuh; krim dingin untuk keperluan kosmetik; krim exfoliant untuk keperluan kosmetik; krim kosmetik; krim kosmetik bernutrisi; krim kosmetik untuk kulit; krim kosmetik untuk mengencangkan kulit; krim kosmetik untuk mengencangkan kulit di sekitar mata; krim kosmetik untuk perawatan kulit; krim kosmetik, lotion dan sediaan lain untuk berjemur; krim kosmetik, susu, lotion, gel dan bubuk untuk wajah, tangan, dan tubuh; krim kuku untuk keperluan kosmetik; krim kulit untuk keperluan kosmetik; krim kulit yang adil untuk keperluan kosmetik; krim masker tubuh untuk keperluan kosmetik; krim mata untuk keperluan kosmetik; krim matahari untuk keperluan kosmetik; krim pagi untuk keperluan kosmetik; krim pelembab kulit [kosmetik]; krim pembersih [kosmetik]; krim pengencang [kosmetik]; krim pengkondisi kulit untuk keperluan kosmetik; krim pengurang bintik penuaan untuk keperluan kosmetik; krim perawatan rambut untuk keperluan kosmetik; krim retinol untuk keperluan kosmetik; krim tabir surya untuk keperluan kosmetik; krim tangan kosmetik; krim tangan untuk keperluan kosmetik; krim tanning diri [kosmetik]; krim tubuh kosmetik; krim tubuh untuk keperluan kosmetik; krim untuk keperluan kosmetik; krim untuk pemeliharaan kulit (kosmetik); krim untuk pengurangan selulit untuk keperluan kosmetik; krim wajah [kosmetik]; krim wajah dan tubuh untuk keperluan kosmetik; krim wajah untuk keperluan kosmetik; krim wajah untuk penggunaan kosmetik; krim wangi untuk keperluan kosmetik; krim, minyak, lotion, semprotan, pensil dan balsem untuk keperluan kosmetik; kristal mandi untuk keperluan kosmetik; linen untuk penggunaan kosmetik; losion kosmetik; losion susu matahari kosmetik; losion susu untuk keperluan kosmetik; lotion berjemur kosmetik; lotion kosmetik untuk mengurangi munculnya bintik-bintik dan bintik-bintik penuaan; lotion kulit dan tubuh, krim dan minyak untuk penggunaan kosmetik; lotion kulit kosmetik; lotion kulit pelembab [kosmetik]; lotion mandi untuk keperluan kosmetik; lotion masker tubuh untuk keperluan kosmetik; lotion mata untuk keperluan kosmetik; lotion pelembab [kosmetik]; lotion pengencang untuk wajah, tubuh dan tangan untuk keperluan kosmetik; lotion perawatan kulit kosmetik; lotion perawatan matahari untuk keperluan kosmetik; lotion perawatan rambut untuk keperluan kosmetik; lotion rambut kosmetik; lotion setelah matahari untuk keperluan kosmetik; lotion tabir surya untuk keperluan kosmetik; lotion tahan usia untuk keperluan kosmetik; lotion tangan untuk keperluan kosmetik; lotion tubuh pelembab [kosmetik]; lotion untuk keperluan kosmetik; lotion untuk pengurangan selulit untuk keperluan kosmetik; lotion untuk perawatan wajah dan tubuh untuk keperluan kosmetik; lotion wajah dan tubuh untuk keperluan kosmetik; lotion wajah kosmetik; lulur kosmetik; make-up [kosmetik]; manik-manik mandi untuk keperluan kosmetik; masker kosmetik; masker kulit [kosmetik]; masker kulit untuk keperluan kosmetik; masker mata untuk keperluan kosmetik; masker tubuh untuk keperluan kosmetik; masker wajah [kosmetik]; masker wajah kosmetik; masker wajah untuk penggunaan kosmetik; minyak after-sun untuk keperluan kosmetik; minyak berjemur [kosmetik]; minyak berjemur untuk tujuan kosmetik; minyak biji rosa canina untuk penggunaan kosmetik; minyak esensial untuk keperluan kosmetik; minyak kosmetik; minyak kosmetik untuk kulit; minyak lavender untuk penggunaan kosmetik; minyak lidah buaya untuk penggunaan kosmetik; minyak mandi untuk keperluan kosmetik; minyak mawar untuk keperluan kosmetik; minyak parfum untuk pembuatan preparat kosmetik; minyak pelembab untuk penggunaan kosmetik; minyak pelindung matahari [kosmetik]; minyak pembersih untuk penggunaan kosmetik; minyak penyamakan [kosmetik]; minyak rosehip untuk penggunaan kosmetik; minyak setelah matahari [kosmetik]; minyak tubuh untuk keperluan kosmetik; minyak untuk keperluan kosmetik; minyak, losion dan susu semua untuk keperluan kosmetik dan alat rias/pembersih badan untuk kuku, rambut dan kulit; minyak-minyak sari kosmetika; mousses [kosmetik]; mutiara mandi untuk keperluan kosmetik; oil baths untuk perawatan rambut untuk keperluan kosmetik; overlay memahat kuku [kosmetik]; pacar [pewarna kosmetik]; pacar untuk keperluan kosmetik; paket kosmetik kecantikan (beauty pack) yang dijual satu unit; paket kosmetik wajah; paket masker pengencangan pori digunakan sebagai kosmetik; paket masker untuk keperluan kosmetik; pasta kosmetik untuk aplikasi ke wajah untuk menangkal silau; pasta wangi untuk keperluan kosmetik; patch jerawat kosmetik; pelembab kulit digunakan sebagai kosmetik; pelembab wajah kosmetik; pelindung matahari (kosmetik); pelindung matahari untuk bibir [kosmetik]; pembersih tata rias wajah , pembersih kosmetik; pembersih tata rias wajah, pembersih kosmetik; pembersih untuk kuas kosmetik; pembilasan rambut untuk keperluan kosmetik; pemelihara rambut untuk keperluan kosmetik; pensil kosmetik; pensil mata kosmetik; penutup mata gel untuk keperluan kosmetik; penyamakan kosmetik dan susu setelah matahari, gel dan minyak; penyeka kapas untuk keperluan kosmetik; penyeka, kapas dan tisu yang diresapi dengan sediaan kosmetik dan losion wewangian yang tidak mengandung obat; penyeka, tisu dan handuk kosmetik yang telah diresapi pelembab; perekat kelopak mata ganda (kosmetik); perekat untuk keperluan kosmetik; perhiasan kulit menjadi transfer dekoratif untuk keperluan kosmetik; perhiasan kulit self-adhesive untuk keperluan kosmetik; perhiasan kulit untuk keperluan kosmetik; pernis kuku untuk keperluan kosmetik; persiapan kulit wajah untuk penggunaan kosmetik; petroleum jelly untuk keperluan kosmetik; pewarna bibir dalam bentuk cairan atau gel [kosmetik]; pewarna kosmetik; pijat lilin untuk keperluan kosmetik; pomade rambut untuk keperluan kosmetik; pomades untuk keperluan kosmetik; preparat kosmetik yang mengandung kolagen; preparat pelembab [kosmetik]; preparat pemutihan [decolorants] untuk keperluan kosmetik; primer kuku [kosmetik]; produk dan sediaan kosmetik perawatan kecantikan; produk kosmetik dalam bentuk aerosol untuk perawatan kulit; produk pelindung matahari (kosmetik); produk pemutih (kosmetik); produk perawatan bibir (kosmetik); produk perawatan wajah [kosmetik]; racun lebah untuk keperluan kosmetik; rum rum untuk keperluan kosmetik; sabun kosmetik; sabun-sabun, sabun mandi, wangi-wangian, minyak esensial, kosmetik, shampoo, shampoo kering; salep kosmetik; salep kulit pelembab [kosmetik]; sarung tangan pra-dibasahi dengan sediaan kosmetik untuk keperluan kosmetik; scrub pengelupasan kulit untuk keperluan kosmetik; sediaan berjemur [kosmetik]; sediaan dan produk perawatan kulit [kosmetik dan tidak mengandung obat-obatan]; sediaan kolagen untuk keperluan kosmetik; sediaan kosmetik; sediaan kosmetik anti-penuaan; sediaan kosmetik dan kecantikan; sediaan kosmetik meminimalkan kerut untuk penggunaan wajah topikal; sediaan kosmetik perawatan rambut; sediaan kosmetik tanpa busa; sediaan kosmetik tanpa obat; sediaan

kosmetik tidak mengandung obat untuk penggelapan kulit dan penggelapan kulit yang dilakukan sendiri; sediaan kosmetik tidak mengandung obat untuk tujuan pelangsingan; sediaan kosmetik untuk berjemur; sediaan kosmetik untuk berjemur dan sediaan untuk melindungi kulit dari efek sinar matahari; sediaan kosmetik untuk bulu mata; sediaan kosmetik untuk kulit; sediaan kosmetik untuk kulit kering selama kehamilan; sediaan kosmetik untuk mandi; sediaan kosmetik untuk mandi dan mandi; sediaan kosmetik untuk melindungi dari sengatan matahari; sediaan kosmetik untuk melindungi kulit dari sinar matahari; sediaan kosmetik untuk modifikasi kulit dan tubuh plastik simulasi dan kosmetik untuk layanan make up artis; sediaan kosmetik untuk pembaruan kulit; sediaan kosmetik untuk pemeliharaan kulit dan perawatan kulit; sediaan kosmetik untuk pengeringan cat kuku; sediaan kosmetik untuk perawatan kulit; sediaan kosmetik untuk perawatan mulut dan gigi; sediaan kosmetik untuk perawatan tubuh; sediaan kosmetik untuk rambut dan kulit kepala; sediaan kosmetik untuk tata rias artis khususnya sediaan untuk kulit, rambut dan untuk pewarnaan gigi; sediaan kosmetik untuk tujuan pelangsingan; sediaan kosmetik untuk wajah dan tubuh; sediaan kosmetik wajah; sediaan kosmetik yang digunakan untuk mengangkat sel-sel kulit mati dari permukaan kulit; sediaan kosmetik yang digunakan untuk pengelupasan sel-sel kulit mati di wajah; sediaan kosmetik yang digunakan untuk pengelupasan sel-sel kulit mati diwajah; sediaan kosmetik, yakni krim untuk mengencangkan kulit; sediaan kosmetika untuk perawatan jerawat; sediaan kulit wajah untuk keperluan kosmetik; sediaan lidah buaya untuk keperluan kosmetik; sediaan mandi busa untuk keperluan kosmetik; sediaan menghilangkan kutikula untuk keperluan kosmetik; sediaan pelindung matahari kosmetik; sediaan pemutih kulit [kosmetik]; sediaan pengencangan payudara kosmetik; sediaan penyamakan sendiri [kosmetik]; sediaan perawatan kuku kosmetik; sediaan perawatan kulit wajah (kosmetik); sediaan perawatan kulit yaitu pembersih, toner, pelembab, krim wajah, krim tangan, krim tubuh, krim mata, gel mata, balsem, exfoliator, bubuk pemoles, masker wajah, lotion, sabun mandi, serum untuk penggunaan kosmetik; sediaan perawatan matahari [kosmetik]; sediaan perawatan rambut tanpa obat untuk keperluan kosmetik; sediaan perawatan wajah kosmetik; sediaan perawatan, perawatan dan kecantikan kulit, kulit kepala dan rambut untuk penggunaan kosmetik; sediaan pertumbuhan kembali rambut kosmetik menghambat; sediaan pewarnaan untuk keperluan kosmetik; sediaan rias rambut kosmetik; sediaan sun block untuk keperluan kosmetik; sediaan tubuh dan perawatan kecantikan untuk keperluan kosmetik; sediaan untuk simulasi warna darah pada bagian tubuh, untuk menutupi noda kulit dan kosmetik untuk menindaklanjuti pengobatan pasca operasi bekas luka pada kulit; sediaan-sediaan kosmetik rias rambut; sediaan-sediaan kosmetik untuk tata rias artis khususnya sediaan-sediaan untuk kulit, rambut dan untuk pewarnaan gigi; sediaan-sediaan mencuci tangan diresapi untuk keperluan kosmetik; sediaan-sediaan untuk memutihkan dan mencuci sediaan-sediaan untuk membersihkan, mengkilatkan, membuang lemak sabun, wangi-wangian, minyak sari, kosmetik, minyak rambut bahan-bahan pemeliharaan gigi; self-tanning lotion [kosmetik]; semprotan kulit topikal untuk keperluan kosmetik; semprotan tubuh untuk keperluan kosmetik; serat untuk keperluan kosmetik; serum kulit (kosmetik); serum pemutih (kosmetik); serum tidak eksklusif hyaluronat bisa mengandung vitamin dan pencerah (kosmetik); sun block lotion untuk keperluan kosmetik; susu almond untuk keperluan kosmetik; susu penyamakan [kosmetik]; susu setelah matahari [kosmetik]; susu setelah matahari untuk keperluan kosmetik; susu wajah dan lotion untuk keperluan kosmetik; susu wajah dan tubuh untuk keperluan kosmetik; tabir surya untuk keperluan kosmetik; tambalan kosmetik yang mengandung tabir surya dan tabir surya untuk digunakan pada kulit; tas organizer untuk keperluan kosmetik terisi; tata rias dan pembersih tata rias panggung, film dan televisi (kosmetik teater) terutama untuk TV definisi tinggi; tata rias dan pembersih tata rias untuk panggung , film, dan televisi (kosmetik teater)terutama untuk TV definisi tinggi; tato sementara untuk keperluan kosmetik; tato yang dapat dilepas untuk keperluan kosmetik; tisu basah untuk keperluan kosmetik; tisu bayi sekali pakai diresapi dengan sediaan kosmetik; tisu bayi untuk keperluan kosmetik; tisu diresapi dengan minyak esensial, untuk penggunaan kosmetik; tisu diresapi dengan sediaan kosmetik; tisu kosmetik pra-lembab; tisu kosmetik yang sudah diresapi pelembab sebelumnya; tisu yang diresapi dengan kosmetik; tisu yang diresapi dengan losion kosmetik; tisu, kain atau penyeka yang dilembapi atau diresapi dengan sediaan membersihkan pribadi atau losion kosmetik; toner untuk penggunaan kosmetik; toner wajah kosmetik; tongkat pomades untuk keperluan kosmetik; tonik rambut untuk keperluan kosmetik; transfer dekoratif untuk keperluan kosmetik; wangi-wangian untuk penggunaan kosmetik; wewangian, minyak atsiri, kosmetik tanpa obat, lotion rambut tanpa obat; wewangian, minyak esensial, kosmetik, lotion rambut===

210	Nomor Permohonan	:	DID2021043423
220	Tanggal Penerimaan	:	28/06/2021 09:35:58
320	Prioritas	:	
730	Nama Pemohon	:	ERIC TOMY SUGIAARTO
	Alamat Pemohon	:	Kalirejo, RT. 001, RW. 001, Kel/Desa Kalirejo, Kec. Undaan, Kabupaten Kudus, Jawa Tengah, 59372
740	Nama Kuasa	:	
	Alamat Kuasa	:	
	Tipe Merek	:	Merek Kata dan Lukisan
	Nama Merek	:	A AMAREA
566	Arti Bahasa	:	Tidak Ada Terjemahan
591	Uraian Warna	:	Abu-abu
511	Kelas Barang/Jasa	:	3
510	Uraian Barang/Jasa	:	===Air penyegar wajah (untuk keperluan kosmetik); Bahan kimia sebagai komponen dari krim , losion atau kosmetik; Bahan nabati / tumbuhan sebagai komponen dari krim , losion , atau kosmetik.; Barang kosmetik untuk mandi; Barang-barang kosmetik yaitu minyak rambut, minyak wangi, bedak wangil, bedak muka, bedak bayi, krim muka, krim kulit, cat alis, cat alis, cat kkuku, cat bibir, obat kriting rambut cat rambut,bedak dasar, shampoo,wangi-wangian, minyak-minyak sari kosmetik, bahan pemelihara gigi, tepal gigi, sabun wangi, sabun cuci, sabun krim detergent dan detergent bubuk .; Bedak muka putih untuk keperluan kosmetik; Bedak wajah untuk keperluan kosmetik; Busa (kosmetik) [Mousse]; Cairan untuk rambut (kosmetik); Ekstrak herbal topikal untuk digunakan sebagai kosmetik; Esensi untuk keperluan kosmetik; Gel jerawat (kosmetik); Gel kulit untuk penggunaan kosmetik; Gel pelangsing (kosmetik); Gel pelangsing (kosmetik); Gel untuk dipakai setelah bercukur untuk keperluan kosmetik; Gel untuk keperluan kosmetik; Highlighter badan kosmetik; Highlighter bubuk (kosmetik); Highlighter cair (kosmetik); Highlighter krim (kosmetik); Highlighter kulit (kosmetik); Highlighter wajah kosmetik; Kain, tisu atau penyeka yang

540 Etiket

diresapi sediaan kosmetik; Kapas wajah untuk kosmetik; Kondisioner cair (kosmetik); Kosmetik berwarna untuk anak-anak; Kosmetik dasar rias, termasuk pembersih kulit, toner kulit, losion kulit, krim kulit, serum wajah non-obat, tisu wajah dan pelembab wajah.; Kosmetik fungsional; Kosmetik highlighter; Kosmetik menggunakan bahan alami; Kosmetik perpaduan dari powder dan liquid foundation (cushion); Kosmetik untuk bulu mata; Kosmetik untuk manusia; Kosmetik untuk perawatan kulit dan rambut; Kosmetik untuk perawatan rambut; Kosmetik untuk spa; Kosmetik yaitu bedak padat, bedak bubuk, lipstik, pensil alis dan eyeliner; Kosmetik, yaitu sediaan untuk menghilangkan atau mengurangi garis-garis kulit halus di sekitar kening dan mata (glabellar), keriput di wajah, ketidaksimetrisan dan kekurangan dan masalah kulit manusia; Kotak perlengkapan kosmetik terisi; Krim Badan area sensitif (kosmetik); Krim flek (kosmetik); Krim kulit daerah sensitif (kosmetik); Krim kulit kering (kosmetik); Krim kulit sensitif (kosmetik); Krim lulur badan [Cream-body scrub] kosmetik; Krim pembersih (kosmetik); Krim pemutih kulit untuk keperluan kosmetik; Krim untuk keperluan kosmetik; Krim wajah (kosmetik); Krim wajah untuk digunakan sebagai kosmetik; Losion pelembab (kosmetik); Losion pemutih kulit untuk keperluan kosmetik; Losion pengelupasan untuk keperluan kosmetik; Losion untuk dipakai setelah bercukur untuk keperluan kosmetik; Lotion daerah sensitif (kosmetik); Lotion flek (kosmetik); Lotion kulit kering (kosmetik); Maker wajah (Kosmetik); Masker (kosmetik); Masker pemutih kulit untuk keperluan kosmetik; Masker untuk kulit sebagai penggunaan kosmetik; Masker untuk tubuh sebagai penggunaan kosmetik; Masker wajah (kosmetik); Minyak sari buah merah untuk kosmetik; Minyak untuk mandi berendam untuk keperluan kosmetik; Minyak yang mudah menguap (Kosmetik); Minyak, krim, losion, gel, dan semprotan kosmetik; Paket masker untuk keperluan kosmetik; Pelembab (kosmetik); Pelembab Leher (kosmetik); Pelembab [Moisturizer] kosmetik; Pelembab anti penuaan yang digunakan sebagai kosmetik; Pelembab mata untuk penggunaan kosmetik; Pembersih wajah (kosmetik); Pensil highlighter (kosmetik); Penyeka sekali pakai yang diresapi dengan sediaan membersihkan dan kosmetik, penyeka kosmetik yang sudah dilembabkan; Pewangi badan (kosmetik); Produk kosmetik; Produk kosmetik dan perawatan kulit; Produk kosmetik untuk perawatan kulit; Produk perawatan kulit yang mengandung ektrak batu permata (kosmetik); Ramuan kosmetik untuk mandi; Sabun Kecantikan (kosmetik); Sabun dengan bahan dasar Herbal Oil (kosmetik); Sabun kosmetik; Sabun pengelupasan untuk keperluan kosmetik; Scrub untuk keperluan kosmetik; Scrub wajah [facial scrub] kosmetik; Sediaan Pembersih Kulit (kosmetik); Sediaan kosmetik perawatan bibir; Sediaan kosmetik seperti semprotan tangan, gel tangan, larutan tangan, pelembab, lotion, toner & astringen, larutan alkohol, sabun mandi dalam bentuk cair, bentuk batangan & bubuk, krim, sediaan deodoran dan anti-keringat.; Sediaan kosmetik tata rias dan penghapus riasan; Sediaan kosmetik untuk bibir; Sediaan kosmetik untuk kebersihan dan perawatan kecantikan; Sediaan kosmetik untuk kuku; Sediaan kosmetik untuk kulit wajah; Sediaan kosmetik untuk mandi dan mandi pancuran (shower); Sediaan kosmetik untuk mata; Sediaan kosmetik untuk perawatan pribadi, yaitu kultur mikroorganisme tidak hidup; Sediaan kosmetik yang digunakan untuk pengelupasan sel-sel kulit mati di wajah; Sediaan kosmetik, yakni lotion untuk mengencangkan kulit; Sediaan minyak panas (kosmetik); Sediaan pembersih badan dan kosmetik; Sediaan perawatan kulit dan kosmetik; Sediaan perawatan matahari untuk keperluan kosmetik; Sediaan tabir surya kosmetik; Sediaan untuk menghilangkan bulu (kosmetik); Sediaan-sediaan kosmetik untuk perawatan kulit; Semprotan pelembab wajah (kosmetik); Serum Mata (kosmetik); Serum anti-penuaan untuk keperluan kosmetik; Serum kecantikan (kosmetik); Serum leher (kosmetik); Serum pencerah (kosmetik); Serum untuk keperluan kosmetik; Sipat (Kosmetik); Spirit Gum untuk penggunaan kosmetik; Spray wajah (kosmetik); Susu pelembab pemutih kulit untuk keperluan kosmetik; Tanah liat (kosmetik); Toner (cairan penyegar wajah) kosmetik; Toner cair (Kosmetik); Toner wajah (kosmetik); apitoxin [racun lebah madu] untuk keperluan kosmetik; astringen untuk keperluan kosmetik; bantalan kapas untuk keperluan kosmetik; bantalan pembersih diresapi dengan kosmetik; basma [pewarna kosmetik]; basma untuk keperluan kosmetik; batang kapas untuk keperluan kosmetik; bedak talek untuk keperluan kosmetik; bedak tubuh untuk keperluan kosmetik; bedak wajah kosmetik; body butter untuk keperluan kosmetik; body lotion untuk keperluan kosmetik; body scrub untuk keperluan kosmetik; bola kapas untuk keperluan kosmetik; bubuk bedak wangi untuk keperluan kosmetik; bubuk gigi untuk keperluan kosmetik; bubuk glitter kosmetik; bubuk kosmetik, krim dan lotion untuk wajah, tangan dan tubuh; bubuk mandi untuk keperluan kosmetik; bubuk masker tubuh untuk keperluan kosmetik; bubuk padat untuk compacts [kosmetik]; bubuk wangi untuk keperluan kosmetik; bubuk-bubuk untuk tubuh, wajah, kosmetik dan mandi; busa kosmetik yang mengandung tabir surya; cat badan lateks cair untuk keperluan kosmetik; cat kuku (kosmetik); cat tubuh untuk keperluan kosmetik; cocoa butter untuk keperluan kosmetik; colognes, parfum dan kosmetik; concealer [kosmetik]; cosmeceuticals untuk keperluan kosmetik; cotton buds untuk keperluan kosmetik; dasar bedak (kosmetik); ekstrak herbal untuk keperluan kosmetik; emolien kulit untuk keperluan kosmetik; emolien rambut untuk keperluan kosmetik; emulsi tubuh untuk keperluan kosmetik; emulsi wajah untuk keperluan kosmetik; emulsi wajah untuk penggunaan kosmetik; esensi halus/esens yang mudah menguap untuk keperluan kosmetik, yaitu esensi badian; garam mandi kosmetik; garam mandi untuk keperluan kosmetik; gel after-sun [kosmetik]; gel after-sun untuk keperluan kosmetik; gel dan minyak kecantikan [kosmetik]; gel kosmetik; gel lidah buaya untuk keperluan kosmetik; gel mata untuk keperluan kosmetik; gel pelembab [kosmetik]; gel pelembab kulit [kosmetik]; gel penyamakan [kosmetik]; gel tahan lama untuk keperluan kosmetik; gel tubuh dan wajah [kosmetik]; gel untuk penggunaan kosmetik; gel untuk tubuh (kosmetik); gel wajah [kosmetik]; glitter dekoratif untuk keperluan kosmetik; glitter untuk keperluan kosmetik; grease untuk keperluan kosmetik; handuk, kain dan kertas sekali pakai dan barang kapas diresapi dengan atau untuk digunakan dengan sediaan kosmetik; hidrogen peroksida untuk keperluan kosmetik; highlighter (kosmetik); kapas dalam bentuk bola-bola, kuncup, kain, gulungan, penyeka untuk kebutuhan kosmetik; kapas dan tongkat kapas untuk keperluan kosmetik; kapas untuk keperluan kosmetik; kapur untuk penggunaan kosmetik; kaus kaki diresapi dengan krim pelembab kosmetik; kaus kaki yang sudah dilembabkan dengan sediaan kosmetik untuk keperluan kosmetik; kertas untuk penggunaan kosmetik; kit kosmetik; kompres mata untuk keperluan kosmetik; kosmetik; kosmetik alis; kosmetik bermain anak-anak, menandai kulit; kosmetik dalam bentuk bubuk; kosmetik dalam bentuk krim; kosmetik dalam bentuk lotion; kosmetik dalam bentuk susu, lotion dan emulsi; kosmetik dan alat rias/pembersih badan (tidak mengandung obat) untuk kuku, rambut dan kulit; kosmetik dan make-up; kosmetik dan perlengkapan mandi; kosmetik dan sediaan kosmetik; kosmetik dan sediaan pembersih badan yang tidak mengandung obat; kosmetik dan sediaan perawatan pribadi; kosmetik dekoratif; kosmetik dekoratif [make-up]; kosmetik fungsional adalah krim anti-kerut; kosmetik fungsional menjadi sediaan penyamakan matahari; kosmetik fungsional menjadi sediaan penyaringan sinar matahari; kosmetik fungsional menjadi sediaan perawatan kulit anti-penuaan; kosmetik non-medis; kosmetik penyegar kulit; kosmetik perawatan kulit; kosmetik perawatan tubuh dan kecantikan; kosmetik tabir surya; kosmetik tanpa obat; kosmetik tanpa obat dan sediaan perlengkapan mandi; kosmetik tidak mengandung obat, perlengkapan mandi dan wewangian yang tidak mengandung obat untuk merawat dan mempercantik bulu mata, alis, mata, bibir dan kuku; kosmetik untuk anak-anak; kosmetik untuk bibir; kosmetik untuk digunakan pada kulit; kosmetik untuk hewan; kosmetik untuk kuku; kosmetik untuk kulit kepala; kosmetik untuk leher; kosmetik untuk menutupi bekas luka operasi; kosmetik untuk pemakaian di rambut; kosmetik untuk pembersih tubuh; kosmetik untuk penggunaan pribadi; kosmetik untuk wajah dan tubuh dalam bubuk tertentu; kosmetik yaitu krim, susu, lotion, gel dan bubuk untuk wajah, tubuh dan tangan; kosmetik yang digunakan sebagai sediaan perawatan kulit; kosmetik yang digunakan untuk kulit; kosmetik yang dijual sebagai

komponen integral dari persiapan perawatan kulit tanpa obat; kosmetik yang mengandung ekstrak batu permata; kosmetik yang mengandung probiotik; kosmetik yang mengandung vitamin; kosmetik, yaitu alas bedak, concealer, pengkilap bibir, maskara, pembersih make-up; kosmetik, yaitu, alas bedak, bedak, concealer, Celak mata (Eye shadow), pensil mata, eyeliner cair, maskara, pensil bibir, lipstik, Pengkilat bibir (lip gloss), balsem bibir, cat kuku; kosmetik, yaitu, susu, losion, gel dan bubuk untuk wajah, gel dan bubuk untuk tubuh dan tangan; krim after-sun untuk keperluan kosmetik; krim anti-bintik untuk keperluan kosmetik; krim anti-iritasi [untuk keperluan kosmetik]; krim anti-kerut untuk keperluan kosmetik; krim anti-penuaan untuk keperluan kosmetik; krim bibir untuk keperluan kosmetik; krim dan gel kosmetik untuk wajah, tangan dan tubuh; krim dan lotion kosmetik; krim dan lotion kosmetik untuk perawatan wajah dan tubuh; krim dingin untuk keperluan kosmetik; krim exfoliant untuk keperluan kosmetik; krim kosmetik; krim kosmetik bernutrisi; krim kosmetik untuk kulit; krim kosmetik untuk mengencangkan kulit; krim kosmetik untuk mengencangkan kulit di sekitar mata; krim kosmetik untuk perawatan kulit; krim kosmetik, lotion dan sediaan lain untuk berjemur; krim kosmetik, susu, lotion, gel dan bubuk untuk wajah, tangan, dan tubuh; krim kuku untuk keperluan kosmetik; krim kulit untuk keperluan kosmetik; krim kulit yang adil untuk keperluan kosmetik; krim masker tubuh untuk keperluan kosmetik; krim mata untuk keperluan kosmetik; krim matahari untuk keperluan kosmetik; krim pagi untuk keperluan kosmetik; krim pelembab kulit [kosmetik]; krim pembersih [kosmetik]; krim pengencang [kosmetik]; krim pengkondisi kulit untuk keperluan kosmetik; krim pengurang bintik penuaan untuk keperluan kosmetik; krim perawatan rambut untuk keperluan kosmetik; krim retinol untuk keperluan kosmetik; krim tabir surya untuk keperluan kosmetik; krim tangan kosmetik; krim tangan untuk keperluan kosmetik; krim tanning diri [kosmetik]; krim tubuh kosmetik; krim tubuh untuk keperluan kosmetik; krim untuk keperluan kosmetik; krim untuk pemeliharaan kulit (kosmetik); krim untuk pengurangan selulit untuk keperluan kosmetik; krim wajah [kosmetik]; krim wajah dan tubuh untuk keperluan kosmetik; krim wajah untuk keperluan kosmetik; krim wajah untuk penggunaan kosmetik; krim wangi untuk keperluan kosmetik; krim, minyak, lotion, semprotan, pensil dan balsem untuk keperluan kosmetik; kristal mandi untuk keperluan kosmetik; linen untuk penggunaan kosmetik; losion kosmetik; losion susu matahari kosmetik; losion susu untuk keperluan kosmetik; lotion berjemur kosmetik; lotion kosmetik untuk mengurangi munculnya bintik-bintik dan bintik-bintik penuaan; lotion kulit dan tubuh, krim dan minyak untuk penggunaan kosmetik; lotion kulit kosmetik; lotion kulit pelembab [kosmetik]; lotion mandi untuk keperluan kosmetik; lotion masker tubuh untuk keperluan kosmetik; lotion mata untuk keperluan kosmetik; lotion pelembab [kosmetik]; lotion pengencang untuk wajah, tubuh dan tangan untuk keperluan kosmetik; lotion perawatan kulit kosmetik; lotion perawatan matahari untuk keperluan kosmetik; lotion perawatan rambut untuk keperluan kosmetik; lotion rambut kosmetik; lotion setelah matahari untuk keperluan kosmetik; lotion tabir surya untuk keperluan kosmetik; lotion tahan usia untuk keperluan kosmetik; lotion tangan untuk keperluan kosmetik; lotion tubuh pelembab [kosmetik]; lotion untuk keperluan kosmetik; lotion untuk pengurangan selulit untuk keperluan kosmetik; lotion untuk perawatan wajah dan tubuh untuk keperluan kosmetik; lotion wajah dan tubuh untuk keperluan kosmetik; lotion wajah kosmetik; lulur kosmetik; make-up [kosmetik]; manik-manik mandi untuk keperluan kosmetik; masker kosmetik; masker kulit [kosmetik]; masker kulit untuk keperluan kosmetik; masker mata untuk keperluan kosmetik; masker tubuh untuk keperluan kosmetik; masker wajah [kosmetik]; masker wajah kosmetik; masker wajah untuk penggunaan kosmetik; minyak after-sun untuk keperluan kosmetik; minyak berjemur [kosmetik]; minyak berjemur untuk tujuan kosmetik; minyak biji rosa canina untuk penggunaan kosmetik; minyak esensial untuk keperluan kosmetik; minyak kosmetik; minyak kosmetik untuk kulit; minyak lavender untuk penggunaan kosmetik; minyak lidah buaya untuk penggunaan kosmetik; minyak mandi untuk keperluan kosmetik; minyak mawar untuk keperluan kosmetik; minyak parfum untuk pembuatan preparat kosmetik; minyak pelembab untuk penggunaan kosmetik; minyak pelindung matahari [kosmetik]; minyak pembersih untuk penggunaan kosmetik; minyak penyamakan [kosmetik]; minyak rosehip untuk penggunaan kosmetik; minyak setelah matahari [kosmetik]; minyak tubuh untuk keperluan kosmetik; minyak untuk keperluan kosmetik; minyak, losion dan susu semua untuk keperluan kosmetik dan alat rias/pembersih badan untuk kuku, rambut dan kulit; minyak-minyak sari kosmetika; mousses [kosmetik]; mutiara mandi untuk keperluan kosmetik; oil baths untuk perawatan rambut untuk keperluan kosmetik; overlay memahat kuku [kosmetik]; pacar [pewarna kosmetik]; pacar untuk keperluan kosmetik; paket kosmetik kecantikan (beauty pack) yang dijual satu unit; paket kosmetik wajah; paket masker pengencangan pori digunakan sebagai kosmetik; paket masker untuk keperluan kosmetik; pasta kosmetik untuk aplikasi ke wajah untuk menangkal silau; pasta wangi untuk keperluan kosmetik; patch jerawat kosmetik; pelembab kulit digunakan sebagai kosmetik; pelembab wajah kosmetik; pelindung matahari (kosmetik); pelindung matahari untuk bibir [kosmetik]; pembersih tata rias wajah , pembersih kosmetik; pembersih tata rias wajah, pembersih kosmetik; pembersih untuk kuas kosmetik; pembilasan rambut untuk keperluan kosmetik; pemelihara rambut untuk keperluan kosmetik; pensil kosmetik; pensil mata kosmetik; penutup mata gel untuk keperluan kosmetik; penyamakan kosmetik dan susu setelah matahari, gel dan minyak; penyeka kapas untuk keperluan kosmetik; penyeka, kapas dan tisu yang diresapi dengan sediaan kosmetik dan losion wewangian yang tidak mengandung obat; penyeka, tisu dan handuk kosmetik yang telah diresapi pelembab; perekat kelopak mata ganda (kosmetik); perekat untuk keperluan kosmetik; perhiasan kulit menjadi transfer dekoratif untuk keperluan kosmetik; perhiasan kulit self-adhesive untuk keperluan kosmetik; perhiasan kulit untuk keperluan kosmetik; pernis kuku untuk keperluan kosmetik; persiapan kulit wajah untuk penggunaan kosmetik; petroleum jelly untuk keperluan kosmetik; pewarna bibir dalam bentuk cairan atau gel [kosmetik]; pewarna kosmetik; pijat lilin untuk keperluan kosmetik; pomade rambut untuk keperluan kosmetik; pomades untuk keperluan kosmetik; preparat kosmetik yang mengandung kolagen; preparat pelembab [kosmetik]; preparat pemutihan [decolorants] untuk keperluan kosmetik; primer kuku [kosmetik]; produk dan sediaan kosmetik perawatan kecantikan; produk kosmetik dalam bentuk aerosol untuk perawatan kulit; produk pelindung matahari (kosmetik); produk pemutih (kosmetik); produk perawatan bibir (kosmetik); produk perawatan wajah [kosmetik]; racun lebah untuk keperluan kosmetik; rum rum untuk keperluan kosmetik; sabun kosmetik; sabun-sabun, sabun mandi, wangi-wangian, minyak esensial, kosmetik, shampoo, shampoo kering; salep kosmetik; salep kulit pelembab [kosmetik]; sarung tangan pra-dibasahi dengan sediaan kosmetik untuk keperluan kosmetik; scrub pengelupasan kulit untuk keperluan kosmetik; sediaan berjemur [kosmetik]; sediaan dan produk perawatan kulit [kosmetik dan tidak mengandung obat-obatan]; sediaan kolagen untuk keperluan kosmetik; sediaan kosmetik; sediaan kosmetik anti-penuaan; sediaan kosmetik dan kecantikan; sediaan kosmetik meminimalkan kerut untuk penggunaan wajah topikal; sediaan kosmetik perawatan rambut; sediaan kosmetik tanpa busa; sediaan kosmetik tanpa obat; sediaan kosmetik tidak mengandung obat untuk penggelapan kulit dan penggelapan kulit yang dilakukan sendiri; sediaan kosmetik tidak mengandung obat untuk tujuan pelangsingan; sediaan kosmetik untuk berjemur; sediaan kosmetik untuk berjemur dan sediaan untuk melindungi kulit dari efek sinar matahari; sediaan kosmetik untuk bulu mata; sediaan kosmetik untuk kulit; sediaan kosmetik untuk kulit kering selama kehamilan; sediaan kosmetik untuk mandi; sediaan kosmetik untuk mandi dan mandi; sediaan kosmetik untuk melindungi dari sengatan matahari; sediaan kosmetik untuk melindungi kulit dari sinar matahari; sediaan kosmetik untuk modifikasi kulit dan tubuh plastik simulasi dan kosmetik untuk layanan make up artis; sediaan kosmetik untuk pembaruan kulit; sediaan kosmetik untuk pemeliharaan kulit dan perawatan kulit; sediaan kosmetik untuk pengeringan cat kuku; sediaan kosmetik untuk perawatan kulit; sediaan kosmetik untuk perawatan mulut dan gigi;

sediaan kosmetik untuk perawatan tubuh; sediaan kosmetik untuk rambut dan kulit kepala; sediaan kosmetik untuk tata rias artis khususnya sediaan untuk kulit, rambut dan untuk pewarnaan gigi; sediaan kosmetik untuk tujuan pelangsingan; sediaan kosmetik untuk wajah dan tubuh; sediaan kosmetik wajah; sediaan kosmetik yang digunakan untuk mengangkat sel-sel kulit mati dari permukaan kulit; sediaan kosmetik yang digunakan untuk pengelupasan sel-sel kulit mati di wajah; sediaan kosmetik yang digunakan untuk pengelupasan sel-sel kulit mati diwajah; sediaan kosmetik, yakni krim untuk mengencangkan kulit; sediaan kosmetika untuk perawatan jerawat; sediaan kulit wajah untuk keperluan kosmetik; sediaan lidah buaya untuk keperluan kosmetik; sediaan mandi busa untuk keperluan kosmetik; sediaan menghilangkan kutikula untuk keperluan kosmetik; sediaan pelindung matahari kosmetik; sediaan pemutih kulit [kosmetik]; sediaan pengencangan payudara kosmetik; sediaan penyamakan sendiri [kosmetik]; sediaan perawatan kuku kosmetik; sediaan perawatan kulit wajah (kosmetik); sediaan perawatan kulit yaitu pembersih, toner, pelembab, krim wajah, krim tangan, krim tubuh, krim mata, gel mata, balsem, exfoliator, bubuk pemoles, masker wajah, lotion, sabun mandi, serum untuk penggunaan kosmetik; sediaan perawatan matahari [kosmetik]; sediaan perawatan rambut tanpa obat untuk keperluan kosmetik; sediaan perawatan wajah kosmetik; sediaan perawatan, perawatan dan kecantikan kulit, kulit kepala dan rambut untuk penggunaan kosmetik; sediaan pertumbuhan kembali rambut kosmetik menghambat; sediaan pewarnaan untuk keperluan kosmetik; sediaan rias rambut kosmetik; sediaan sun block untuk keperluan kosmetik; sediaan tubuh dan perawatan kecantikan untuk keperluan kosmetik; sediaan untuk simulasi warna darah pada bagian tubuh, untuk menutupi noda kulit dan kosmetik untuk menindaklanjuti pengobatan pasca operasi bekas luka pada kulit; sediaan-sediaan kosmetik rias rambut; sediaan-sediaan kosmetik untuk tata rias artis khususnya sediaan-sediaan untuk kulit, rambut dan untuk pewarnaan gigi; sediaan-sediaan mencuci tangan diresapi untuk keperluan kosmetik; sediaan-sediaan untuk memutihkan dan mencuci sediaan-sediaan untuk membersihkan, mengkilatkan, membuang lemak sabun, wangi-wangian, minyak sari, kosmetik, minyak rambut bahan-bahan pemeliharaan gigi; self-tanning lotion [kosmetik]; semprotan kulit topikal untuk keperluan kosmetik; semprotan tubuh untuk keperluan kosmetik; serat untuk keperluan kosmetik; serum kulit (kosmetik); serum pemutih (kosmetik); serum tidak eksklusif hyaluronat bisa mengandung vitamin dan pencerah (kosmetik); sun block lotion untuk keperluan kosmetik; susu almond untuk keperluan kosmetik; susu penyamakan [kosmetik]; susu setelah matahari [kosmetik]; susu setelah matahari untuk keperluan kosmetik; susu wajah dan lotion untuk keperluan kosmetik; susu wajah dan tubuh untuk keperluan kosmetik; tabir surya untuk keperluan kosmetik; tambalan kosmetik yang mengandung tabir surya dan tabir surya untuk digunakan pada kulit; tas organizer untuk keperluan kosmetik terisi; tata rias dan pembersih tata rias panggung, film dan televisi (kosmetik teater) terutama untuk TV definisi tinggi; tata rias dan pembersih tata rias untuk panggung , film, dan televisi (kosmetik teater)terutama untuk TV definisi tinggi; tato sementara untuk keperluan kosmetik; tato yang dapat dilepas untuk keperluan kosmetik; tisu basah untuk keperluan kosmetik; tisu bayi sekali pakai diresapi dengan sediaan kosmetik; tisu bayi untuk keperluan kosmetik; tisu diresapi dengan minyak esensial, untuk penggunaan kosmetik; tisu diresapi dengan sediaan kosmetik; tisu kosmetik pra-lembab; tisu kosmetik yang sudah diresapi pelembab sebelumnya; tisu yang diresapi dengan kosmetik; tisu yang diresapi dengan losion kosmetik; tisu, kain atau penyeka yang dilembapi atau diresapi dengan sediaan membersihkan pribadi atau losion kosmetik; toner untuk penggunaan kosmetik; toner wajah kosmetik; tongkat pomades untuk keperluan kosmetik; tonik rambut untuk keperluan kosmetik; transfer dekoratif untuk keperluan kosmetik; wangi-wangian untuk penggunaan kosmetik; wewangian, minyak atsiri, kosmetik tanpa obat, lotion rambut tanpa obat; wewangian, minyak esensial, kosmetik, lotion rambut===

210	Nomor Permohonan	:	DID2021043424	540 Etiket
220	Tanggal Penerimaan	:	28/06/2021 09:37:32	
320	Prioritas	:		
730	Nama Pemohon	:	M IQBAL MIN ROSSYADI	
	Alamat Pemohon	:	Jl. Pendidikan No. 112-B Medan, RT. 004, RW. 006, Kel/Desa Indra Kasih, Kec .Medan Tembung, Kota Medan, Sumatera Utara, 20221	
740	Nama Kuasa	:		
	Alamat Kuasa	:		
	Tipe Merek	:	Merek Kata dan Lukisan	
	Nama Merek	:	RE RATU ENTOK GLOW	
566	Arti Bahasa	:	Tidak Ada Terjemahan	
591	Uraian Warna	:	Gold' Hitam	
511	Kelas Barang/Jasa	:	3	
510	Uraian Barang/Jasa	:	===Air penyegar wajah (untuk keperluan kosmetik); Bahan kimia sebagai komponen dari krim , losion atau kosmetik; Bahan nabati / tumbuhan sebagai komponen dari krim , losion , atau kosmetik.; Barang kosmetik untuk mandi; Barang-barang kosmetik yaitu minyak rambut, minyak wangi, bedak wangil, bedak muka, bedak bayi, krim muka, krim kulit, cat alis, cat alis, cat kkuku, cat bibir, obat kriting rambut cat rambut,bedak dasar, shampoo,wangi-wangian, minyak-minyak sari kosmetik, bahan pemelihara gigi, tepal gigi, sabun wangi, sabun cuci, sabun krim detergent dan detergent bubuk .; Bedak muka putih untuk keperluan kosmetik; Bedak wajah untuk keperluan kosmetik; Busa (kosmetik) [Mousse]; Cairan untuk rambut (kosmetik); Ekstrak herbal topikal untuk digunakan sebagai kosmetik; Esensi untuk keperluan kosmetik; Gel jerawat (kosmetik); Gel kulit untuk penggunaan kosmetik; Gel pelangsing (kosmetik); Gel pelangsing (kosmetik); Gel untuk dipakai setelah bercukur untuk keperluan kosmetik; Gel untuk keperluan kosmetik; Highlighter badan kosmetik; Highlighter bubuk (kosmetik); Highlighter cair (kosmetik); Highlighter krim (kosmetik); Highlighter kulit (kosmetik); Highlighter wajah kosmetik; Kain, tisu atau penyeka yang diresapi sediaan kosmetik; Kapas wajah untuk kosmetik; Kondisioner cair (kosmetik); Kosmetik berwarna untuk anak-anak; Kosmetik dasar rias, termasuk pembersih kulit, toner kulit, losion kulit, krim kulit, serum wajah non-obat, tisu wajah dan pelembab wajah.; Kosmetik fungsional; Kosmetik highlighter; Kosmetik menggunakan bahan alami; Kosmetik perpaduan dari powder dan liquid foundation (cushion); Kosmetik untuk bulu mata; Kosmetik untuk manusia; Kosmetik untuk perawatan kulit dan rambut; Kosmetik untuk perawatan rambut; Kosmetik untuk spa; Kosmetik yaitu bedak padat, bedak bubuk, lipstik, pensil alis dan eyeliner; Kosmetik, yaitu sediaan untuk menghilangkan atau mengurangi garis-garis kulit halus di sekitar kening dan mata (glabellar), keriput di wajah, ketidaksimetrisan dan kekurangan dan masalah kulit manusia; Kotak perlengkapan kosmetik terisi; Krim Badan area sensitif (kosmetik); Krim flek (kosmetik); Krim kulit daerah sensitif (kosmetik); Krim kulit kering

(kosmetik); Krim kulit sensitif (kosmetik); Krim lulur badan [Cream-body scrub] kosmetik; Krim pembersih (kosmetik); Krim pemutih kulit untuk keperluan kosmetik; Krim untuk keperluan kosmetik; Krim wajah (kosmetik); Krim wajah untuk digunakan sebagai kosmetik; Losion pelembab (kosmetik); Losion pemutih kulit untuk keperluan kosmetik; Losion pengelupasan untuk keperluan kosmetik; Losion untuk dipakai setelah bercukur untuk keperluan kosmetik; Lotion daerah sensitif (kosmetik); Lotion flek (kosmetik); Lotion kulit kering (kosmetik); Maker wajah (Kosmetik); Masker (kosmetik); Masker pemutih kulit untuk keperluan kosmetik; Masker untuk kulit sebagai penggunaan kosmetik; Masker untuk tubuh sebagai penggunaan kosmetik; Masker wajah (kosmetik); Minyak sari buah merah untuk kosmetik; Minyak untuk mandi berendam untuk keperluan kosmetik; Minyak yang mudah menguap (Kosmetik); Minyak, krim, losion, gel, dan semprotan kosmetik; Paket masker untuk keperluan kosmetik; Pelembab (kosmetik); Pelembab Leher (kosmetik); Pelembab [Moisturizer] kosmetik; Pelembab anti penuaan yang digunakan sebagai kosmetik; Pelembab mata untuk penggunaan kosmetik; Pembersih wajah (kosmetik); Pensil highlighter (kosmetik); Penyeka sekali pakai yang diresapi dengan sediaan membersihkan dan kosmetik, penyeka kosmetik yang sudah dilembabkan; Pewangi badan (kosmetik); Produk kosmetik; Produk kosmetik dan perawatan kulit; Produk kosmetik untuk perawatan kulit; Produk perawatan kulit yang mengandung ektrak batu permata (kosmetik); Ramuan kosmetik untuk mandi; Sabun Kecantikan (kosmetik); Sabun dengan bahan dasar Herbal Oil (kosmetik); Sabun kosmetik; Sabun pengelupasan untuk keperluan kosmetik; Scrub untuk keperluan kosmetik; Scrub wajah [facial scrub] kosmetik; Sediaan Pembersih Kulit (kosmetik); Sediaan kosmetik perawatan bibir; Sediaan kosmetik seperti semprotan tangan, gel tangan, larutan tangan, pelembab, lotion, toner & astringen, larutan alkohol, sabun mandi dalam bentuk cair, bentuk batangan & bubuk, krim, sediaan deodoran dan anti-keringat.; Sediaan kosmetik tata rias dan penghapus riasan; Sediaan kosmetik untuk bibir; Sediaan kosmetik untuk kebersihan dan perawatan kecantikan; Sediaan kosmetik untuk kuku; Sediaan kosmetik untuk kulit wajah; Sediaan kosmetik untuk mandi dan mandi pancuran (shower); Sediaan kosmetik untuk mata; Sediaan kosmetik untuk perawatan pribadi, yaitu kultur mikroorganisme tidak hidup; Sediaan kosmetik yang digunakan untuk pengelupasan sel-sel kulit mati di wajah; Sediaan kosmetik, yakni lotion untuk mengencangkan kulit; Sediaan minyak panas (kosmetik); Sediaan pembersih badan dan kosmetik; Sediaan perawatan kulit dan kosmetik; Sediaan perawatan matahari untuk keperluan kosmetik; Sediaan tabir surya kosmetik; Sediaan untuk menghilangkan bulu (kosmetik); Sediaan-sediaan kosmetik untuk perawatan kulit; Semprotan pelembab wajah (kosmetik); Serum Mata (kosmetik); Serum anti-penuaan untuk keperluan kosmetik; Serum kecantikan (kosmetik); Serum leher (kosmetik); Serum pencerah (kosmetik); Serum untuk keperluan kosmetik; Sipat (Kosmetik); Spirit Gum untuk penggunaan kosmetik; Spray wajah (kosmetik); Susu pelembab pemutih kulit untuk keperluan kosmetik; Tanah liat (kosmetik); Toner (cairan penyegar wajah) kosmetik; Toner cair (Kosmetik); Toner wajah (kosmetik); apitoxin [racun lebah madu] untuk keperluan kosmetik; astringen untuk keperluan kosmetik; bantalan kapas untuk keperluan kosmetik; bantalan pembersih diresapi dengan kosmetik; basma [pewarna kosmetik]; basma untuk keperluan kosmetik; batang kapas untuk keperluan kosmetik; bedak talek untuk keperluan kosmetik; bedak tubuh untuk keperluan kosmetik; bedak wajah kosmetik; body butter untuk keperluan kosmetik; body lotion untuk keperluan kosmetik; body scrub untuk keperluan kosmetik; bola kapas untuk keperluan kosmetik; bubuk bedak wangi untuk keperluan kosmetik; bubuk gigi untuk keperluan kosmetik; bubuk glitter kosmetik; bubuk kosmetik, krim dan lotion untuk wajah, tangan dan tubuh; bubuk mandi untuk keperluan kosmetik; bubuk masker tubuh untuk keperluan kosmetik; bubuk padat untuk compacts [kosmetik]; bubuk wangi untuk keperluan kosmetik; bubuk-bubuk untuk tubuh, wajah, kosmetik dan mandi; busa kosmetik yang mengandung tabir surya; cat badan lateks cair untuk keperluan kosmetik; cat kuku (kosmetik); cat tubuh untuk keperluan kosmetik; cocoa butter untuk keperluan kosmetik; colognes, parfum dan kosmetik; concealer [kosmetik]; cosmeceuticals untuk keperluan kosmetik; cotton buds untuk keperluan kosmetik; dasar bedak (kosmetik); ekstrak herbal untuk keperluan kosmetik; emolien kulit untuk keperluan kosmetik; emolien rambut untuk keperluan kosmetik; emulsi tubuh untuk keperluan kosmetik; emulsi wajah untuk keperluan kosmetik; emulsi wajah untuk penggunaan kosmetik; esensi halus/esens yang mudah menguap untuk keperluan kosmetik, yaitu esensi badian; garam mandi kosmetik; garam mandi untuk keperluan kosmetik; gel after-sun [kosmetik]; gel after-sun untuk keperluan kosmetik; gel dan minyak kecantikan [kosmetik]; gel kosmetik; gel lidah buaya untuk keperluan kosmetik; gel mata untuk keperluan kosmetik; gel pelembab [kosmetik]; gel pelembab kulit [kosmetik]; gel penyamakan [kosmetik]; gel tahan lama untuk keperluan kosmetik; gel tubuh dan wajah [kosmetik]; gel untuk penggunaan kosmetik; gel untuk tubuh (kosmetik); gel wajah [kosmetik]; glitter dekoratif untuk keperluan kosmetik; glitter untuk keperluan kosmetik; grease untuk keperluan kosmetik; handuk, kain dan kertas sekali pakai dan barang kapas diresapi dengan atau untuk digunakan dengan sediaan kosmetik; hidrogen peroksida untuk keperluan kosmetik; highlighter (kosmetik); kapas dalam bentuk bola-bola, kuncup, kain, gulungan, penyeka untuk kebutuhan kosmetik; kapas dan tongkat kapas untuk keperluan kosmetik; kapas untuk keperluan kosmetik; kapur untuk penggunaan kosmetik; kaus kaki diresapi dengan krim pelembab kosmetik; kaus kaki yang sudah dilembabkan dengan sediaan kosmetik untuk keperluan kosmetik; kertas untuk penggunaan kosmetik; kit kosmetik; kompres mata untuk keperluan kosmetik; kosmetik; kosmetik alis; kosmetik bermain anak-anak, menandai kulit; kosmetik dalam bentuk bubuk; kosmetik dalam bentuk krim; kosmetik dalam bentuk lotion; kosmetik dalam bentuk susu, lotion dan emulsi; kosmetik dan alat rias/pembersih badan (tidak mengandung obat) untuk kuku, rambut dan kulit; kosmetik dan make-up; kosmetik dan perlengkapan mandi; kosmetik dan sediaan kosmetik; kosmetik dan sediaan pembersih badan yang tidak mengandung obat; kosmetik dan sediaan perawatan pribadi; kosmetik dekoratif; kosmetik dekoratif [make-up]; kosmetik fungsional adalah krim anti-kerut; kosmetik fungsional menjadi sediaan penyamakan matahari; kosmetik fungsional menjadi sediaan penyaringan sinar matahari; kosmetik fungsional menjadi sediaan perawatan kulit anti-penuaan; kosmetik non-medis; kosmetik penyegar kulit; kosmetik perawatan kulit; kosmetik perawatan tubuh dan kecantikan; kosmetik tabir surya; kosmetik tanpa obat; kosmetik tanpa obat dan sediaan perlengkapan mandi; kosmetik tidak mengandung obat, perlengkapan mandi dan wewangian yang tidak mengandung obat untuk merawat dan mempercantik bulu mata, alis, mata, bibir dan kuku; kosmetik untuk anak-anak; kosmetik untuk bibir; kosmetik untuk digunakan pada kulit; kosmetik untuk hewan; kosmetik untuk kuku; kosmetik untuk kulit kepala; kosmetik untuk leher; kosmetik untuk menutupi bekas luka operasi; kosmetik untuk pemakaian di rambut; kosmetik untuk pembersih tubuh; kosmetik untuk penggunaan pribadi; kosmetik untuk wajah dan tubuh dalam bubuk tertentu; kosmetik yaitu krim, susu, lotion, gel dan bubuk untuk wajah, tubuh dan tangan; kosmetik yang digunakan sebagai sediaan perawatan kulit; kosmetik yang digunakan untuk kulit; kosmetik yang dijual sebagai komponen integral dari persiapan perawatan kulit tanpa obat; kosmetik yang mengandung ekstrak batu permata; kosmetik yang mengandung probiotik; kosmetik yang mengandung vitamin; kosmetik, yaitu alas bedak, concealer, pengkilap bibir, maskara, pembersih make-up; kosmetik, yaitu, alas bedak, bedak, concealer, Celak mata (Eye shadow), pensil mata, eyeliner cair, maskara, pensil bibir, lipstik, Pengkilat bibir (lip gloss), balsem bibir, cat kuku; kosmetik, yaitu, susu, losion, gel dan bubuk untuk wajah, gel dan bubuk untuk tubuh dan tangan; krim after-sun untuk keperluan kosmetik; krim anti-bintik untuk keperluan kosmetik; krim anti-iritasi [untuk keperluan kosmetik]; krim anti-kerut untuk keperluan kosmetik; krim anti-penuaan untuk keperluan kosmetik; krim bibir untuk keperluan kosmetik; krim dan gel kosmetik untuk wajah, tangan dan tubuh; krim dan lotion kosmetik; krim dan lotion kosmetik untuk perawatan wajah dan tubuh; krim dingin untuk keperluan kosmetik; krim exfoliant

untuk keperluan kosmetik; krim kosmetik; krim kosmetik bernutrisi; krim kosmetik untuk kulit; krim kosmetik untuk mengencangkan kulit; krim kosmetik untuk mengencangkan kulit di sekitar mata; krim kosmetik untuk perawatan kulit; krim kosmetik, lotion dan sediaan lain untuk berjemur; krim kosmetik, susu, lotion, gel dan bubuk untuk wajah, tangan, dan tubuh; krim kuku untuk keperluan kosmetik; krim kulit untuk keperluan kosmetik; krim kulit yang adil untuk keperluan kosmetik; krim masker tubuh untuk keperluan kosmetik; krim mata untuk keperluan kosmetik; krim matahari untuk keperluan kosmetik; krim pagi untuk keperluan kosmetik; krim pelembab kulit [kosmetik]; krim pembersih [kosmetik]; krim pengencang [kosmetik]; krim pengkondisi kulit untuk keperluan kosmetik; krim pengurang bintik penuaan untuk keperluan kosmetik; krim perawatan rambut untuk keperluan kosmetik; krim retinol untuk keperluan kosmetik; krim tabir surya untuk keperluan kosmetik; krim tangan kosmetik; krim tangan untuk keperluan kosmetik; krim tanning diri [kosmetik]; krim tubuh kosmetik; krim tubuh untuk keperluan kosmetik; krim untuk keperluan kosmetik; krim untuk pemeliharaan kulit (kosmetik); krim untuk pengurangan selulit untuk keperluan kosmetik; krim wajah [kosmetik]; krim wajah dan tubuh untuk keperluan kosmetik; krim wajah untuk keperluan kosmetik; krim wajah untuk penggunaan kosmetik; krim wangi untuk keperluan kosmetik; krim, minyak, lotion, semprotan, pensil dan balsem untuk keperluan kosmetik; kristal mandi untuk keperluan kosmetik; linen untuk penggunaan kosmetik; losion kosmetik; losion susu matahari kosmetik; losion susu untuk keperluan kosmetik; lotion berjemur kosmetik; lotion kosmetik untuk mengurangi munculnya bintik-bintik dan bintik-bintik penuaan; lotion kulit dan tubuh, krim dan minyak untuk penggunaan kosmetik; lotion kulit kosmetik; lotion kulit pelembab [kosmetik]; lotion mandi untuk keperluan kosmetik; lotion masker tubuh untuk keperluan kosmetik; lotion mata untuk keperluan kosmetik; lotion pelembab [kosmetik]; lotion pengencang untuk wajah, tubuh dan tangan untuk keperluan kosmetik; lotion perawatan kulit kosmetik; lotion perawatan matahari untuk keperluan kosmetik; lotion perawatan rambut untuk keperluan kosmetik; lotion rambut kosmetik; lotion setelah matahari untuk keperluan kosmetik; lotion tabir surya untuk keperluan kosmetik; lotion tahan usia untuk keperluan kosmetik; lotion tangan untuk keperluan kosmetik; lotion tubuh pelembab [kosmetik]; lotion untuk keperluan kosmetik; lotion untuk pengurangan selulit untuk keperluan kosmetik; lotion untuk perawatan wajah dan tubuh untuk keperluan kosmetik; lotion wajah dan tubuh untuk keperluan kosmetik; lotion wajah kosmetik; lulur kosmetik; make-up [kosmetik]; manik-manik mandi untuk keperluan kosmetik; masker kosmetik; masker kulit [kosmetik]; masker kulit untuk keperluan kosmetik; masker mata untuk keperluan kosmetik; masker tubuh untuk keperluan kosmetik; masker wajah [kosmetik]; masker wajah kosmetik; masker wajah untuk penggunaan kosmetik; minyak after-sun untuk keperluan kosmetik; minyak berjemur [kosmetik]; minyak berjemur untuk tujuan kosmetik; minyak biji rosa canina untuk penggunaan kosmetik; minyak esensial untuk keperluan kosmetik; minyak kosmetik; minyak kosmetik untuk kulit; minyak lavender untuk penggunaan kosmetik; minyak lidah buaya untuk penggunaan kosmetik; minyak mandi untuk keperluan kosmetik; minyak mawar untuk keperluan kosmetik; minyak parfum untuk pembuatan preparat kosmetik; minyak pelembab untuk penggunaan kosmetik; minyak pelindung matahari [kosmetik]; minyak pembersih untuk penggunaan kosmetik; minyak penyamakan [kosmetik]; minyak rosehip untuk penggunaan kosmetik; minyak setelah matahari [kosmetik]; minyak tubuh untuk keperluan kosmetik; minyak untuk keperluan kosmetik; minyak, losion dan susu semua untuk keperluan kosmetik dan alat rias/pembersih badan untuk kuku, rambut dan kulit; minyak-minyak sari kosmetika; mousses [kosmetik]; mutiara mandi untuk keperluan kosmetik; oil baths untuk perawatan rambut untuk keperluan kosmetik; overlay memahat kuku [kosmetik]; pacar [pewarna kosmetik]; pacar untuk keperluan kosmetik; paket kosmetik kecantikan (beauty pack) yang dijual satu unit; paket kosmetik wajah; paket masker pengencangan pori digunakan sebagai kosmetik; paket masker untuk keperluan kosmetik; pasta kosmetik untuk aplikasi ke wajah untuk menangkal silau; pasta wangi untuk keperluan kosmetik; patch jerawat kosmetik; pelembab kulit digunakan sebagai kosmetik; pelembab wajah kosmetik; pelindung matahari (kosmetik); pelindung matahari untuk bibir [kosmetik]; pembersih tata rias wajah , pembersih kosmetik; pembersih tata rias wajah, pembersih kosmetik; pembersih untuk kuas kosmetik; pembilasan rambut untuk keperluan kosmetik; pemelihara rambut untuk keperluan kosmetik; pensil kosmetik; pensil mata kosmetik; penutup mata gel untuk keperluan kosmetik; penyamakan kosmetik dan susu setelah matahari, gel dan minyak; penyeka kapas untuk keperluan kosmetik; penyeka, kapas dan tisu yang diresapi dengan sediaan kosmetik dan losion wewangian yang tidak mengandung obat; penyeka, tisu dan handuk kosmetik yang telah diresapi pelembab; perekat kelopak mata ganda (kosmetik); perekat untuk keperluan kosmetik; perhiasan kulit menjadi transfer dekoratif untuk keperluan kosmetik; perhiasan kulit self-adhesive untuk keperluan kosmetik; perhiasan kulit untuk keperluan kosmetik; pernis kuku untuk keperluan kosmetik; persiapan kulit wajah untuk penggunaan kosmetik; petroleum jelly untuk keperluan kosmetik; pewarna bibir dalam bentuk cairan atau gel [kosmetik]; pewarna kosmetik; pijat lilin untuk keperluan kosmetik; pomade rambut untuk keperluan kosmetik; pomades untuk keperluan kosmetik; preparat kosmetik yang mengandung kolagen; preparat pelembab [kosmetik]; preparat pemutihan [decolorants] untuk keperluan kosmetik; primer kuku [kosmetik]; produk dan sediaan kosmetik perawatan kecantikan; produk kosmetik dalam bentuk aerosol untuk perawatan kulit; produk pelindung matahari (kosmetik); produk pemutih (kosmetik); produk perawatan bibir (kosmetik); produk perawatan wajah [kosmetik]; racun lebah untuk keperluan kosmetik; rum rum untuk keperluan kosmetik; sabun kosmetik; sabun-sabun, sabun mandi, wangi-wangian, minyak esensial, kosmetik, shampoo, shampoo kering; salep kosmetik; salep kulit pelembab [kosmetik]; sarung tangan pra-dibasahi dengan sediaan kosmetik untuk keperluan kosmetik; scrub pengelupasan kulit untuk keperluan kosmetik; sediaan berjemur [kosmetik]; sediaan dan produk perawatan kulit [kosmetik dan tidak mengandung obat-obatan]; sediaan kolagen untuk keperluan kosmetik; sediaan kosmetik; sediaan kosmetik anti-penuaan; sediaan kosmetik dan kecantikan; sediaan kosmetik meminimalkan kerut untuk penggunaan wajah topikal; sediaan kosmetik perawatan rambut; sediaan kosmetik tanpa busa; sediaan kosmetik tanpa obat; sediaan kosmetik tidak mengandung obat untuk penggelapan kulit dan penggelapan kulit yang dilakukan sendiri; sediaan kosmetik tidak mengandung obat untuk tujuan pelangsingan; sediaan kosmetik untuk berjemur; sediaan kosmetik untuk berjemur dan sediaan untuk melindungi kulit dari efek sinar matahari; sediaan kosmetik untuk bulu mata; sediaan kosmetik untuk kulit; sediaan kosmetik untuk kulit kering selama kehamilan; sediaan kosmetik untuk mandi; sediaan kosmetik untuk mandi dan mandi; sediaan kosmetik untuk melindungi dari sengatan matahari; sediaan kosmetik untuk melindungi kulit dari sinar matahari; sediaan kosmetik untuk modifikasi kulit dan tubuh plastik simulasi dan kosmetik untuk layanan make up artis; sediaan kosmetik untuk pembaruan kulit; sediaan kosmetik untuk pemeliharaan kulit dan perawatan kulit; sediaan kosmetik untuk pengeringan cat kuku; sediaan kosmetik untuk perawatan kulit; sediaan kosmetik untuk perawatan mulut dan gigi; sediaan kosmetik untuk perawatan tubuh; sediaan kosmetik untuk rambut dan kulit kepala; sediaan kosmetik untuk tata rias artis khususnya sediaan untuk kulit, rambut dan untuk pewarnaan gigi; sediaan kosmetik untuk tujuan pelangsingan; sediaan kosmetik untuk wajah dan tubuh; sediaan kosmetik wajah; sediaan kosmetik yang digunakan untuk mengangkat sel-sel kulit mati dari permukaan kulit; sediaan kosmetik yang digunakan untuk pengelupasan sel-sel kulit mati di wajah; sediaan kosmetik yang digunakan untuk pengelupasan sel-sel kulit mati diwajah; sediaan kosmetik, yakni krim untuk mengencangkan kulit; sediaan kosmetika untuk perawatan jerawat; sediaan kulit wajah untuk keperluan kosmetik; sediaan lidah buaya untuk keperluan kosmetik; sediaan mandi busa untuk keperluan kosmetik; sediaan menghilangkan kutikula untuk keperluan kosmetik; sediaan pelindung matahari kosmetik; sediaan pemutih kulit [kosmetik]; sediaan pengencangan payudara kosmetik;

sediaan penyamakan sendiri [kosmetik]; sediaan perawatan kuku kosmetik; sediaan perawatan kulit wajah (kosmetik); sediaan perawatan kulit yaitu pembersih, toner, pelembab, krim wajah, krim tangan, krim tubuh, krim mata, gel mata, balsem, exfoliator, bubuk pemoles, masker wajah, lotion, sabun mandi, serum untuk penggunaan kosmetik; sediaan perawatan matahari [kosmetik]; sediaan perawatan rambut tanpa obat untuk keperluan kosmetik; sediaan perawatan wajah kosmetik; sediaan perawatan, perawatan dan kecantikan kulit, kulit kepala dan rambut untuk penggunaan kosmetik; sediaan pertumbuhan kembali rambut kosmetik menghambat; sediaan pewarnaan untuk keperluan kosmetik; sediaan rias rambut kosmetik; sediaan sun block untuk keperluan kosmetik; sediaan tubuh dan perawatan kecantikan untuk keperluan kosmetik; sediaan untuk simulasi warna darah pada bagian tubuh, untuk menutupi noda kulit dan kosmetik untuk menindaklanjuti pengobatan pasca operasi bekas luka pada kulit; sediaan-sediaan kosmetik rias rambut; sediaan-sediaan kosmetik untuk tata rias artis khususnya sediaan-sediaan untuk kulit, rambut dan untuk pewarnaan gigi; sediaan-sediaan mencuci tangan diresapi untuk keperluan kosmetik; sediaan-sediaan untuk memutihkan dan mencuci sediaan-sediaan untuk membersihkan, mengkilatkan, membuang lemak sabun, wangi-wangian, minyak sari, kosmetik, minyak rambut bahan-bahan pemeliharaan gigi; self-tanning lotion [kosmetik]; semprotan kulit topikal untuk keperluan kosmetik; semprotan tubuh untuk keperluan kosmetik; serat untuk keperluan kosmetik; serum kulit (kosmetik); serum pemutih (kosmetik); serum tidak eksklusif hyaluronat bisa mengandung vitamin dan pencerah (kosmetik); sun block lotion untuk keperluan kosmetik; susu almond untuk keperluan kosmetik; susu penyamakan [kosmetik]; susu setelah matahari [kosmetik]; susu setelah matahari untuk keperluan kosmetik; susu wajah dan lotion untuk keperluan kosmetik; susu wajah dan tubuh untuk keperluan kosmetik; tabir surya untuk keperluan kosmetik; tambalan kosmetik yang mengandung tabir surya dan tabir surya untuk digunakan pada kulit; tas organizer untuk keperluan kosmetik terisi; tata rias dan pembersih tata rias panggung, film dan televisi (kosmetik teater) terutama untuk TV definisi tinggi; tata rias dan pembersih tata rias untuk panggung , film, dan televisi (kosmetik teater)terutama untuk TV definisi tinggi; tato sementara untuk keperluan kosmetik; tato yang dapat dilepas untuk keperluan kosmetik; tisu basah untuk keperluan kosmetik; tisu bayi sekali pakai diresapi dengan sediaan kosmetik; tisu bayi untuk keperluan kosmetik; tisu diresapi dengan minyak esensial, untuk penggunaan kosmetik; tisu diresapi dengan sediaan kosmetik; tisu kosmetik pra-lembab; tisu kosmetik yang sudah diresapi pelembab sebelumnya; tisu yang diresapi dengan kosmetik; tisu yang diresapi dengan losion kosmetik; tisu, kain atau penyeka yang dilembapi atau diresapi dengan sediaan membersihkan pribadi atau losion kosmetik; toner untuk penggunaan kosmetik; toner wajah kosmetik; tongkat pomades untuk keperluan kosmetik; tonik rambut untuk keperluan kosmetik; transfer dekoratif untuk keperluan kosmetik; wangi-wangian untuk penggunaan kosmetik; wewangian, minyak atsiri, kosmetik tanpa obat, lotion rambut tanpa obat; wewangian, minyak esensial, kosmetik, lotion rambut===

210	Nomor Permohonan	:	DID2021043425
220	Tanggal Penerimaan	:	28/06/2021 09:40:03
320	Prioritas	:	
730	Nama Pemohon	:	LUKMAN HAKIM
	Alamat Pemohon	:	Tlogorejo, RT. 003, RW. 003, Kel/Desa Tlogorejo, Kec.Wonosalam, Kabupaten Demak, Jawa Tengah, 57471
740	Nama Kuasa	:	
	Alamat Kuasa	:	

540 Etiket

HAJARJANAH

	Tipe Merek	:	Merek Kata
	Nama Merek	:	HAJARJANAH
566	Arti Bahasa	:	Tidak Ada Terjemahan
591	Uraian Warna	:	Hitam
511	Kelas Barang/Jasa	:	3
510	Uraian Barang/Jasa	:	===Air penyegar wajah (untuk keperluan kosmetik); Bahan kimia sebagai komponen dari krim , losion atau kosmetik; Bahan nabati / tumbuhan sebagai komponen dari krim , losion , atau kosmetik.; Barang kosmetik untuk mandi; Barang-barang kosmetik yaitu minyak rambut, minyak wangi, bedak wangil, bedak muka, bedak bayi, krim muka, krim kulit, cat alis, cat alis, cat kkuku, cat bibir, obat kriting rambut cat rambut,bedak dasar, shampoo,wangi-wangian, minyak-minyak sari kosmetik, bahan pemelihara gigi, tepal gigi, sabun wangi, sabun cuci, sabun krim detergent dan detergent bubuk .; Bedak muka putih untuk keperluan kosmetik; Bedak wajah untuk keperluan kosmetik; Busa (kosmetik) [Mousse]; Cairan untuk rambut (kosmetik); Ekstrak herbal topikal untuk digunakan sebagai kosmetik; Esensi untuk keperluan kosmetik; Gel jerawat (kosmetik); Gel kulit untuk penggunaan kosmetik; Gel pelangsing (kosmetik); Gel pelangsing (kosmetik); Gel untuk dipakai setelah bercukur untuk keperluan kosmetik; Gel untuk keperluan kosmetik; Highlighter badan kosmetik; Highlighter bubuk (kosmetik); Highlighter cair (kosmetik); Highlighter krim (kosmetik); Highlighter kulit (kosmetik); Highlighter wajah kosmetik; Kain, tisu atau penyeka yang diresapi sediaan kosmetik; Kapas wajah untuk kosmetik; Kondisioner cair (kosmetik); Kosmetik berwarna untuk anak-anak; Kosmetik dasar rias, termasuk pembersih kulit, toner kulit, losion kulit, krim kulit, serum wajah non-obat, tisu wajah dan pelembab wajah.; Kosmetik fungsional; Kosmetik highlighter; Kosmetik menggunakan bahan alami; Kosmetik perpaduan dari powder dan liquid foundation (cushion); Kosmetik untuk bulu mata; Kosmetik untuk manusia; Kosmetik untuk perawatan kulit dan rambut; Kosmetik untuk perawatan rambut; Kosmetik untuk spa; Kosmetik yaitu bedak padat, bedak bubuk, lipstik, pensil alis dan eyeliner; Kosmetik, yaitu sediaan untuk menghilangkan atau mengurangi garis-garis kulit halus di sekitar kening dan mata (glabellar), keriput di wajah, ketidaksimetrisan dan kekurangan dan masalah kulit manusia; Kotak perlengkapan kosmetik terisi; Krim Badan area sensitif (kosmetik); Krim flek (kosmetik); Krim kulit daerah sensitif (kosmetik); Krim kulit kering (kosmetik); Krim kulit sensitif (kosmetik); Krim lulur badan [Cream-body scrub] kosmetik; Krim pembersih (kosmetik); Krim pemutih kulit untuk keperluan kosmetik; Krim untuk keperluan kosmetik; Krim wajah (kosmetik); Krim wajah untuk digunakan sebagai kosmetik; Losion pelembab (kosmetik); Losion pemutih kulit untuk keperluan kosmetik; Losion pengelupasan untuk keperluan kosmetik; Losion untuk dipakai setelah bercukur untuk keperluan kosmetik; Lotion daerah sensitif (kosmetik); Lotion flek (kosmetik); Lotion kulit kering (kosmetik); Maker wajah (Kosmetik); Masker (kosmetik); Masker pemutih kulit untuk keperluan kosmetik; Masker untuk kulit sebagai penggunaan kosmetik; Masker untuk tubuh sebagai penggunaan kosmetik; Masker wajah (kosmetik); Minyak sari buah merah untuk kosmetik; Minyak untuk mandi berendam untuk keperluan kosmetik; Minyak yang mudah menguap (Kosmetik); Minyak, krim, losion, gel, dan semprotan kosmetik; Paket masker untuk keperluan

kosmetik; Pelembab (kosmetik); Pelembab Leher (kosmetik); Pelembab [Moisturizer] kosmetik; Pelembab anti penuaan yang digunakan sebagai kosmetik; Pelembab mata untuk penggunaan kosmetik; Pembersih wajah (kosmetik); Pensil highlighter (kosmetik); Penyeka sekali pakai yang diresapi dengan sediaan membersihkan dan kosmetik, penyeka kosmetik yang sudah dilembabkan; Pewangi badan (kosmetik); Produk kosmetik; Produk kosmetik dan perawatan kulit; Produk kosmetik untuk perawatan kulit; Produk perawatan kulit yang mengandung ektrak batu permata (kosmetik); Ramuan kosmetik untuk mandi; Sabun Kecantikan (kosmetik); Sabun dengan bahan dasar Herbal Oil (kosmetik); Sabun kosmetik; Sabun pengelupasan untuk keperluan kosmetik; Scrub untuk keperluan kosmetik; Scrub wajah [facial scrub] kosmetik; Sediaan Pembersih Kulit (kosmetik); Sediaan kosmetik perawatan bibir; Sediaan kosmetik seperti semprotan tangan, gel tangan, larutan tangan, pelembab, lotion, toner & astringen, larutan alkohol, sabun mandi dalam bentuk cair, bentuk batangan & bubuk, krim, sediaan deodoran dan anti-keringat.; Sediaan kosmetik tata rias dan penghapus riasan; Sediaan kosmetik untuk bibir; Sediaan kosmetik untuk kebersihan dan perawatan kecantikan; Sediaan kosmetik untuk kuku; Sediaan kosmetik untuk kulit wajah; Sediaan kosmetik untuk mandi dan mandi pancuran (shower); Sediaan kosmetik untuk mata; Sediaan kosmetik untuk perawatan pribadi, yaitu kultur mikroorganisme tidak hidup; Sediaan kosmetik yang digunakan untuk pengelupasan sel-sel kulit mati di wajah; Sediaan kosmetik, yakni lotion untuk mengencangkan kulit; Sediaan minyak panas (kosmetik); Sediaan pembersih badan dan kosmetik; Sediaan perawatan kulit dan kosmetik; Sediaan perawatan matahari untuk keperluan kosmetik; Sediaan tabir surya kosmetik; Sediaan untuk menghilangkan bulu (kosmetik); Sediaan-sediaan kosmetik untuk perawatan kulit; Semprotan pelembab wajah (kosmetik); Serum Mata (kosmetik); Serum anti-penuaan untuk keperluan kosmetik; Serum kecantikan (kosmetik); Serum leher (kosmetik); Serum pencerah (kosmetik); Serum untuk keperluan kosmetik; Sipat (Kosmetik); Spirit Gum untuk penggunaan kosmetik; Spray wajah (kosmetik); Susu pelembab pemutih kulit untuk keperluan kosmetik; Tanah liat (kosmetik); Toner (cairan penyegar wajah) kosmetik; Toner cair (Kosmetik); Toner wajah (kosmetik); apitoxin [racun lebah madu] untuk keperluan kosmetik; astringen untuk keperluan kosmetik; bantalan kapas untuk keperluan kosmetik; bantalan pembersih diresapi dengan kosmetik; basma [pewarna kosmetik]; basma untuk keperluan kosmetik; batang kapas untuk keperluan kosmetik; bedak talek untuk keperluan kosmetik; bedak tubuh untuk keperluan kosmetik; bedak wajah kosmetik; body butter untuk keperluan kosmetik; body lotion untuk keperluan kosmetik; body scrub untuk keperluan kosmetik; bola kapas untuk keperluan kosmetik; bubuk bedak wangi untuk keperluan kosmetik; bubuk gigi untuk keperluan kosmetik; bubuk glitter kosmetik; bubuk kosmetik, krim dan lotion untuk wajah, tangan dan tubuh; bubuk mandi untuk keperluan kosmetik; bubuk masker tubuh untuk keperluan kosmetik; bubuk padat untuk compacts [kosmetik]; bubuk wangi untuk keperluan kosmetik; bubuk-bubuk untuk tubuh, wajah, kosmetik dan mandi; busa kosmetik yang mengandung tabir surya; cat badan lateks cair untuk keperluan kosmetik; cat kuku (kosmetik); cat tubuh untuk keperluan kosmetik; cocoa butter untuk keperluan kosmetik; colognes, parfum dan kosmetik; concealer [kosmetik]; cosmeceuticals untuk keperluan kosmetik; cotton buds untuk keperluan kosmetik; dasar bedak (kosmetik); ekstrak herbal untuk keperluan kosmetik; emolien kulit untuk keperluan kosmetik; emolien rambut untuk keperluan kosmetik; emulsi tubuh untuk keperluan kosmetik; emulsi wajah untuk keperluan kosmetik; emulsi wajah untuk penggunaan kosmetik; esensi halus/esens yang mudah menguap untuk keperluan kosmetik, yaitu esensi badian; garam mandi kosmetik; garam mandi untuk keperluan kosmetik; gel after-sun [kosmetik]; gel after-sun untuk keperluan kosmetik; gel dan minyak kecantikan [kosmetik]; gel kosmetik; gel lidah buaya untuk keperluan kosmetik; gel mata untuk keperluan kosmetik; gel pelembab [kosmetik]; gel pelembab kulit [kosmetik]; gel penyamakan [kosmetik]; gel tahan lama untuk keperluan kosmetik; gel tubuh dan wajah [kosmetik]; gel untuk penggunaan kosmetik; gel untuk tubuh (kosmetik); gel wajah [kosmetik]; glitter dekoratif untuk keperluan kosmetik; glitter untuk keperluan kosmetik; grease untuk keperluan kosmetik; handuk, kain dan kertas sekali pakai dan barang kapas diresapi dengan atau untuk digunakan dengan sediaan kosmetik; hidrogen peroksida untuk keperluan kosmetik; highlighter (kosmetik); kapas dalam bentuk bola-bola, kuncup, kain, gulungan, penyeka untuk kebutuhan kosmetik; kapas dan tongkat kapas untuk keperluan kosmetik; kapas untuk keperluan kosmetik; kapur untuk penggunaan kosmetik; kaus kaki diresapi dengan krim pelembab kosmetik; kaus kaki yang sudah dilembabkan dengan sediaan kosmetik untuk keperluan kosmetik; kertas untuk penggunaan kosmetik; kit kosmetik; kompres mata untuk keperluan kosmetik; kosmetik; kosmetik alis; kosmetik bermain anak-anak, menandai kulit; kosmetik dalam bentuk bubuk; kosmetik dalam bentuk krim; kosmetik dalam bentuk lotion; kosmetik dalam bentuk susu, lotion dan emulsi; kosmetik dan alat rias/pembersih badan (tidak mengandung obat) untuk kuku, rambut dan kulit; kosmetik dan make-up; kosmetik dan perlengkapan mandi; kosmetik dan sediaan kosmetik; kosmetik dan sediaan pembersih badan yang tidak mengandung obat; kosmetik dan sediaan perawatan pribadi; kosmetik dekoratif; kosmetik dekoratif [make-up]; kosmetik fungsional adalah krim anti-kerut; kosmetik fungsional menjadi sediaan penyamakan matahari; kosmetik fungsional menjadi sediaan penyaringan sinar matahari; kosmetik fungsional menjadi sediaan perawatan kulit anti-penuaan; kosmetik non-medis; kosmetik penyegar kulit; kosmetik perawatan kulit; kosmetik perawatan tubuh dan kecantikan; kosmetik tabir surya; kosmetik tanpa obat; kosmetik tanpa obat dan sediaan perlengkapan mandi; kosmetik tidak mengandung obat, perlengkapan mandi dan wewangian yang tidak mengandung obat untuk merawat dan mempercantik bulu mata, alis, mata, bibir dan kuku; kosmetik untuk anak-anak; kosmetik untuk bibir; kosmetik untuk digunakan pada kulit; kosmetik untuk hewan; kosmetik untuk kuku; kosmetik untuk kulit kepala; kosmetik untuk leher; kosmetik untuk menutupi bekas luka operasi; kosmetik untuk pemakaian di rambut; kosmetik untuk pembersih tubuh; kosmetik untuk penggunaan pribadi; kosmetik untuk wajah dan tubuh dalam bubuk tertentu; kosmetik yaitu krim, susu, lotion, gel dan bubuk untuk wajah, tubuh dan tangan; kosmetik yang digunakan sebagai sediaan perawatan kulit; kosmetik yang digunakan untuk kulit; kosmetik yang dijual sebagai komponen integral dari persiapan perawatan kulit tanpa obat; kosmetik yang mengandung ekstrak batu permata; kosmetik yang mengandung probiotik; kosmetik yang mengandung vitamin; kosmetik, yaitu alas bedak, concealer, pengkilap bibir, maskara, pembersih make-up; kosmetik, yaitu, alas bedak, bedak, concealer, Celak mata (Eye shadow), pensil mata, eyeliner cair, maskara, pensil bibir, lipstik, Pengkilat bibir (lip gloss), balsem bibir, cat kuku; kosmetik, yaitu, susu, losion, gel dan bubuk untuk wajah, gel dan bubuk untuk tubuh dan tangan; krim after-sun untuk keperluan kosmetik; krim anti-bintik untuk keperluan kosmetik; krim anti-iritasi [untuk keperluan kosmetik]; krim anti-kerut untuk keperluan kosmetik; krim anti-penuaan untuk keperluan kosmetik; krim bibir untuk keperluan kosmetik; krim dan gel kosmetik untuk wajah, tangan dan tubuh; krim dan lotion kosmetik; krim dan lotion kosmetik untuk perawatan wajah dan tubuh; krim dingin untuk keperluan kosmetik; krim exfoliant untuk keperluan kosmetik; krim kosmetik; krim kosmetik bernutrisi; krim kosmetik untuk kulit; krim kosmetik untuk mengencangkan kulit; krim kosmetik untuk mengencangkan kulit di sekitar mata; krim kosmetik untuk perawatan kulit; krim kosmetik, lotion dan sediaan lain untuk berjemur; krim kosmetik, susu, lotion, gel dan bubuk untuk wajah, tangan, dan tubuh; krim kuku untuk keperluan kosmetik; krim kulit untuk keperluan kosmetik; krim kulit yang adil untuk keperluan kosmetik; krim masker tubuh untuk keperluan kosmetik; krim mata untuk keperluan kosmetik; krim matahari untuk keperluan kosmetik; krim pagi untuk keperluan kosmetik; krim pelembab kulit [kosmetik]; krim pembersih [kosmetik]; krim pengencang [kosmetik]; krim pengkondisi kulit untuk keperluan kosmetik; krim pengurang bintik penuaan untuk keperluan kosmetik; krim perawatan rambut untuk keperluan kosmetik; krim retinol untuk keperluan kosmetik; krim tabir surya untuk keperluan kosmetik; krim tangan

kosmetik; krim tangan untuk keperluan kosmetik; krim tanning diri [kosmetik]; krim tubuh kosmetik; krim tubuh untuk keperluan kosmetik; krim untuk keperluan kosmetik; krim untuk pemeliharaan kulit (kosmetik); krim untuk pengurangan selulit untuk keperluan kosmetik; krim wajah [kosmetik]; krim wajah dan tubuh untuk keperluan kosmetik; krim wajah untuk keperluan kosmetik; krim wajah untuk penggunaan kosmetik; krim wangi untuk keperluan kosmetik; krim, minyak, lotion, semprotan, pensil dan balsem untuk keperluan kosmetik; kristal mandi untuk keperluan kosmetik; linen untuk penggunaan kosmetik; losion kosmetik; losion susu matahari kosmetik; losion susu untuk keperluan kosmetik; lotion berjemur kosmetik; lotion kosmetik untuk mengurangi munculnya bintik-bintik dan bintik-bintik penuaan; lotion kulit dan tubuh, krim dan minyak untuk penggunaan kosmetik; lotion kulit kosmetik; lotion kulit pelembab [kosmetik]; lotion mandi untuk keperluan kosmetik; lotion masker tubuh untuk keperluan kosmetik; lotion mata untuk keperluan kosmetik; lotion pelembab [kosmetik]; lotion pengencang untuk wajah, tubuh dan tangan untuk keperluan kosmetik; lotion perawatan kulit kosmetik; lotion perawatan matahari untuk keperluan kosmetik; lotion perawatan rambut untuk keperluan kosmetik; lotion rambut kosmetik; lotion setelah matahari untuk keperluan kosmetik; lotion tabir surya untuk keperluan kosmetik; lotion tahan usia untuk keperluan kosmetik; lotion tangan untuk keperluan kosmetik; lotion tubuh pelembab [kosmetik]; lotion untuk keperluan kosmetik; lotion untuk pengurangan selulit untuk keperluan kosmetik; lotion untuk perawatan wajah dan tubuh untuk keperluan kosmetik; lotion wajah dan tubuh untuk keperluan kosmetik; lotion wajah kosmetik; lulur kosmetik; make-up [kosmetik]; manik-manik mandi untuk keperluan kosmetik; masker kosmetik; masker kulit [kosmetik]; masker kulit untuk keperluan kosmetik; masker mata untuk keperluan kosmetik; masker tubuh untuk keperluan kosmetik; masker wajah [kosmetik]; masker wajah kosmetik; masker wajah untuk penggunaan kosmetik; minyak after-sun untuk keperluan kosmetik; minyak berjemur [kosmetik]; minyak berjemur untuk tujuan kosmetik; minyak biji rosa canina untuk penggunaan kosmetik; minyak esensial untuk keperluan kosmetik; minyak kosmetik; minyak kosmetik untuk kulit; minyak lavender untuk penggunaan kosmetik; minyak lidah buaya untuk penggunaan kosmetik; minyak mandi untuk keperluan kosmetik; minyak mawar untuk keperluan kosmetik; minyak parfum untuk pembuatan preparat kosmetik; minyak pelembab untuk penggunaan kosmetik; minyak pelindung matahari [kosmetik]; minyak pembersih untuk penggunaan kosmetik; minyak penyamakan [kosmetik]; minyak rosehip untuk penggunaan kosmetik; minyak setelah matahari [kosmetik]; minyak tubuh untuk keperluan kosmetik; minyak untuk keperluan kosmetik; minyak, losion dan susu semua untuk keperluan kosmetik dan alat rias/pembersih badan untuk kuku, rambut dan kulit; minyak-minyak sari kosmetika; mousses [kosmetik]; mutiara mandi untuk keperluan kosmetik; oil baths untuk perawatan rambut untuk keperluan kosmetik; overlay memahat kuku [kosmetik]; pacar [pewarna kosmetik]; pacar untuk keperluan kosmetik; paket kosmetik kecantikan (beauty pack) yang dijual satu unit; paket kosmetik wajah; paket masker pengencangan pori digunakan sebagai kosmetik; paket masker untuk keperluan kosmetik; pasta kosmetik untuk aplikasi ke wajah untuk menangkal silau; pasta wangi untuk keperluan kosmetik; patch jerawat kosmetik; pelembab kulit digunakan sebagai kosmetik; pelembab wajah kosmetik; pelindung matahari (kosmetik); pelindung matahari untuk bibir [kosmetik]; pembersih tata rias wajah , pembersih kosmetik; pembersih tata rias wajah, pembersih kosmetik; pembersih untuk kuas kosmetik; pembilasan rambut untuk keperluan kosmetik; pemelihara rambut untuk keperluan kosmetik; pensil kosmetik; pensil mata kosmetik; penutup mata gel untuk keperluan kosmetik; penyamakan kosmetik dan susu setelah matahari, gel dan minyak; penyeka kapas untuk keperluan kosmetik; penyeka, kapas dan tisu yang diresapi dengan sediaan kosmetik dan losion wewangian yang tidak mengandung obat; penyeka, tisu dan handuk kosmetik yang telah diresapi pelembab; perekat kelopak mata ganda (kosmetik); perekat untuk keperluan kosmetik; perhiasan kulit menjadi transfer dekoratif untuk keperluan kosmetik; perhiasan kulit self-adhesive untuk keperluan kosmetik; perhiasan kulit untuk keperluan kosmetik; pernis kuku untuk keperluan kosmetik; persiapan kulit wajah untuk penggunaan kosmetik; petroleum jelly untuk keperluan kosmetik; pewarna bibir dalam bentuk cairan atau gel [kosmetik]; pewarna kosmetik; pijat lilin untuk keperluan kosmetik; pomade rambut untuk keperluan kosmetik; pomades untuk keperluan kosmetik; preparat kosmetik yang mengandung kolagen; preparat pelembab [kosmetik]; preparat pemutihan [decolorants] untuk keperluan kosmetik; primer kuku [kosmetik]; produk dan sediaan kosmetik perawatan kecantikan; produk kosmetik dalam bentuk aerosol untuk perawatan kulit; produk pelindung matahari (kosmetik); produk pemutih (kosmetik); produk perawatan bibir (kosmetik); produk perawatan wajah [kosmetik]; racun lebah untuk keperluan kosmetik; rum rum untuk keperluan kosmetik; sabun kosmetik; sabun-sabun, sabun mandi, wangi-wangian, minyak esensial, kosmetik, shampoo, shampoo kering; salep kosmetik; salep kulit pelembab [kosmetik]; sarung tangan pra-dibasahi dengan sediaan kosmetik untuk keperluan kosmetik; scrub pengelupasan kulit untuk keperluan kosmetik; sediaan berjemur [kosmetik]; sediaan dan produk perawatan kulit [kosmetik dan tidak mengandung obat-obatan]; sediaan kolagen untuk keperluan kosmetik; sediaan kosmetik; sediaan kosmetik anti-penuaan; sediaan kosmetik dan kecantikan; sediaan kosmetik meminimalkan kerut untuk penggunaan wajah topikal; sediaan kosmetik perawatan rambut; sediaan kosmetik tanpa busa; sediaan kosmetik tanpa obat; sediaan kosmetik tidak mengandung obat untuk penggelapan kulit dan penggelapan kulit yang dilakukan sendiri; sediaan kosmetik tidak mengandung obat untuk tujuan pelangsingan; sediaan kosmetik untuk berjemur; sediaan kosmetik untuk berjemur dan sediaan untuk melindungi kulit dari efek sinar matahari; sediaan kosmetik untuk bulu mata; sediaan kosmetik untuk kulit; sediaan kosmetik untuk kulit kering selama kehamilan; sediaan kosmetik untuk mandi; sediaan kosmetik untuk mandi dan mandi; sediaan kosmetik untuk melindungi dari sengatan matahari; sediaan kosmetik untuk melindungi kulit dari sinar matahari; sediaan kosmetik untuk modifikasi kulit dan tubuh plastik simulasi dan kosmetik untuk layanan make up artis; sediaan kosmetik untuk pembaruan kulit; sediaan kosmetik untuk pemeliharaan kulit dan perawatan kulit; sediaan kosmetik untuk pengeringan cat kuku; sediaan kosmetik untuk perawatan kulit; sediaan kosmetik untuk perawatan mulut dan gigi; sediaan kosmetik untuk perawatan tubuh; sediaan kosmetik untuk rambut dan kulit kepala; sediaan kosmetik untuk tata rias artis khususnya sediaan untuk kulit, rambut dan untuk pewarnaan gigi; sediaan kosmetik untuk tujuan pelangsingan; sediaan kosmetik untuk wajah dan tubuh; sediaan kosmetik wajah; sediaan kosmetik yang digunakan untuk mengangkat sel-sel kulit mati dari permukaan kulit; sediaan kosmetik yang digunakan untuk pengelupasan sel-sel kulit mati di wajah; sediaan kosmetik yang digunakan untuk pengelupasan sel-sel kulit mati diwajah; sediaan kosmetik, yakni krim untuk mengencangkan kulit; sediaan kosmetika untuk perawatan jerawat; sediaan kulit wajah untuk keperluan kosmetik; sediaan lidah buaya untuk keperluan kosmetik; sediaan mandi busa untuk keperluan kosmetik; sediaan menghilangkan kutikula untuk keperluan kosmetik; sediaan pelindung matahari kosmetik; sediaan pemutih kulit [kosmetik]; sediaan pengencangan payudara kosmetik; sediaan penyamakan sendiri [kosmetik]; sediaan perawatan kuku kosmetik; sediaan perawatan kulit wajah (kosmetik); sediaan perawatan kulit yaitu pembersih, toner, pelembab, krim wajah, krim tangan, krim tubuh, krim mata, gel mata, balsem, exfoliator, bubuk pemoles, masker wajah, lotion, sabun mandi, serum untuk penggunaan kosmetik; sediaan perawatan matahari [kosmetik]; sediaan perawatan rambut tanpa obat untuk keperluan kosmetik; sediaan perawatan wajah kosmetik; sediaan perawatan, perawatan dan kecantikan kulit, kulit kepala dan rambut untuk penggunaan kosmetik; sediaan pertumbuhan kembali rambut kosmetik menghambat; sediaan pewarnaan untuk keperluan kosmetik; sediaan rias rambut kosmetik; sediaan sun block untuk keperluan kosmetik; sediaan tubuh dan perawatan kecantikan untuk keperluan kosmetik; sediaan untuk simulasi warna darah pada bagian tubuh, untuk menutupi noda kulit dan kosmetik untuk menindaklanjuti

pengobatan pasca operasi bekas luka pada kulit; sediaan-sediaan kosmetik rias rambut; sediaan-sediaan kosmetik untuk tata rias artis khususnya sediaan-sediaan untuk kulit, rambut dan untuk pewarnaan gigi; sediaan-sediaan mencuci tangan diresapi untuk keperluan kosmetik; sediaan-sediaan untuk memutihkan dan mencuci sediaan-sediaan untuk membersihkan, mengkilatkan, membuang lemak sabun, wangi-wangian, minyak sari, kosmetik, minyak rambut bahan-bahan pemeliharaan gigi; self-tanning lotion [kosmetik]; semprotan kulit topikal untuk keperluan kosmetik; semprotan tubuh untuk keperluan kosmetik; serat untuk keperluan kosmetik; serum kulit (kosmetik); serum pemutih (kosmetik); serum tidak eksklusif hyaluronat bisa mengandung vitamin dan pencerah (kosmetik); sun block lotion untuk keperluan kosmetik; susu almond untuk keperluan kosmetik; susu penyamakan [kosmetik]; susu setelah matahari [kosmetik]; susu setelah matahari untuk keperluan kosmetik; susu wajah dan lotion untuk keperluan kosmetik; susu wajah dan tubuh untuk keperluan kosmetik; tabir surya untuk keperluan kosmetik; tambalan kosmetik yang mengandung tabir surya dan tabir surya untuk digunakan pada kulit; tas organizer untuk keperluan kosmetik terisi; tata rias dan pembersih tata rias panggung, film dan televisi (kosmetik teater) terutama untuk TV definisi tinggi; tata rias dan pembersih tata rias untuk panggung , film, dan televisi (kosmetik teater)terutama untuk TV definisi tinggi; tato sementara untuk keperluan kosmetik; tato yang dapat dilepas untuk keperluan kosmetik; tisu basah untuk keperluan kosmetik; tisu bayi sekali pakai diresapi dengan sediaan kosmetik; tisu bayi untuk keperluan kosmetik; tisu diresapi dengan minyak esensial, untuk penggunaan kosmetik; tisu diresapi dengan sediaan kosmetik; tisu kosmetik pra-lembab; tisu kosmetik yang sudah diresapi pelembab sebelumnya; tisu yang diresapi dengan kosmetik; tisu yang diresapi dengan losion kosmetik; tisu, kain atau penyeka yang dilembapi atau diresapi dengan sediaan membersihkan pribadi atau losion kosmetik; toner untuk penggunaan kosmetik; toner wajah kosmetik; tongkat pomades untuk keperluan kosmetik; tonik rambut untuk keperluan kosmetik; transfer dekoratif untuk keperluan kosmetik; wangi-wangian untuk penggunaan kosmetik; wewangian, minyak atsiri, kosmetik tanpa obat, lotion rambut tanpa obat; wewangian, minyak esensial, kosmetik, lotion rambut===

210	Nomor Permohonan	:	DID2021043426	540 Etiket
220	Tanggal Penerimaan	:	28/06/2021 09:41:10	
320	Prioritas	:		
730	Nama Pemohon	:	TARIYATUN, SE	
	Alamat Pemohon	:	Sabrang, RT. 004, RW. 006, Kel/Desa Sabrang, Kec.Delanggu, Kab. Klaten, Prov.Jawa Tengah , Kabupaten Klaten, Jawa Tengah, 57471	
740	Nama Kuasa	:		
	Alamat Kuasa	:		
	Tipe Merek	:	Merek Kata dan Lukisan	
	Nama Merek	:	TrynSkin	
566	Arti Bahasa	:	Tidak Ada Terjemahan	
591	Uraian Warna	:	Ungu; Pink	
511	Kelas Barang/Jasa	:	3	
510	Uraian Barang/Jasa	:	===Air penyegar wajah (untuk keperluan kosmetik); Bahan kimia sebagai komponen dari krim , losion atau kosmetik; Bahan nabati / tumbuhan sebagai komponen dari krim , losion , atau kosmetik.; Barang kosmetik untuk mandi; Barang-barang kosmetik yaitu minyak rambut, minyak wangi, bedak wangil, bedak muka, bedak bayi, krim muka, krim kulit, cat alis, cat alis, cat kkuku, cat bibir, obat kriting rambut cat rambut,bedak dasar, shampoo,wangi-wangian, minyak-minyak sari kosmetik, bahan pemelihara gigi, tepal gigi, sabun wangi, sabun cuci, sabun krim detergent dan detergent bubuk .; Bedak muka putih untuk keperluan kosmetik; Bedak wajah untuk keperluan kosmetik; Busa (kosmetik) [Mousse]; Cairan untuk rambut (kosmetik); Ekstrak herbal topikal untuk digunakan sebagai kosmetik; Esensi untuk keperluan kosmetik; Gel jerawat (kosmetik); Gel kulit untuk penggunaan kosmetik; Gel pelangsing (kosmetik); Gel pelangsing (kosmetik); Gel untuk dipakai setelah bercukur untuk keperluan kosmetik; Gel untuk keperluan kosmetik; Highlighter badan kosmetik; Highlighter bubuk (kosmetik); Highlighter cair (kosmetik); Highlighter krim (kosmetik); Highlighter kulit (kosmetik); Highlighter wajah kosmetik; Kain, tisu atau penyeka yang diresapi sediaan kosmetik; Kapas wajah untuk kosmetik; Kondisioner cair (kosmetik); Kosmetik berwarna untuk anak-anak; Kosmetik dasar rias, termasuk pembersih kulit, toner kulit, losion kulit, krim kulit, serum wajah non-obat, tisu wajah dan pelembab wajah.; Kosmetik fungsional; Kosmetik highlighter; Kosmetik menggunakan bahan alami; Kosmetik perpaduan dari powder dan liquid foundation (cushion); Kosmetik untuk bulu mata; Kosmetik untuk manusia; Kosmetik untuk perawatan kulit dan rambut; Kosmetik untuk perawatan rambut; Kosmetik untuk spa; Kosmetik yaitu bedak padat, bedak bubuk, lipstik, pensil alis dan eyeliner; Kosmetik, yaitu sediaan untuk menghilangkan atau mengurangi garis-garis kulit halus di sekitar kening dan mata (glabellar), keriput di wajah, ketidaksimetrisan dan kekurangan dan masalah kulit manusia; Kotak perlengkapan kosmetik terisi; Krim Badan area sensitif (kosmetik); Krim flek (kosmetik); Krim kulit daerah sensitif (kosmetik); Krim kulit kering (kosmetik); Krim kulit sensitif (kosmetik); Krim lulur badan [Cream-body scrub] kosmetik; Krim pembersih (kosmetik); Krim pemutih kulit untuk keperluan kosmetik; Krim untuk keperluan kosmetik; Krim wajah (kosmetik); Krim wajah untuk digunakan sebagai kosmetik; Losion pelembab (kosmetik); Losion pemutih kulit untuk keperluan kosmetik; Losion pengelupasan untuk keperluan kosmetik; Losion untuk dipakai setelah bercukur untuk keperluan kosmetik; Lotion daerah sensitif (kosmetik); Lotion flek (kosmetik); Lotion kulit kering (kosmetik); Maker wajah (Kosmetik); Masker (kosmetik); Masker pemutih kulit untuk keperluan kosmetik; Masker untuk kulit sebagai penggunaan kosmetik; Masker untuk tubuh sebagai penggunaan kosmetik; Masker wajah (kosmetik); Minyak sari buah merah untuk kosmetik; Minyak untuk mandi berendam untuk keperluan kosmetik; Minyak yang mudah menguap (Kosmetik); Minyak, krim, losion, gel, dan semprotan kosmetik; Paket masker untuk keperluan kosmetik; Pelembab (kosmetik); Pelembab Leher (kosmetik); Pelembab [Moisturizer] kosmetik; Pelembab anti penuaan yang digunakan sebagai kosmetik; Pelembab mata untuk penggunaan kosmetik; Pembersih wajah (kosmetik); Pensil highlighter (kosmetik); Penyeka sekali pakai yang diresapi dengan sediaan membersihkan dan kosmetik, penyeka kosmetik yang sudah dilembabkan; Pewangi badan (kosmetik); Produk kosmetik; Produk kosmetik dan perawatan kulit; Produk kosmetik untuk perawatan kulit; Produk perawatan kulit yang mengandung ektrak batu permata (kosmetik); Ramuan kosmetik untuk mandi; Sabun Kecantikan (kosmetik); Sabun dengan bahan dasar Herbal Oil (kosmetik); Sabun kosmetik; Sabun pengelupasan untuk keperluan kosmetik; Scrub untuk keperluan kosmetik; Scrub wajah [facial scrub] kosmetik; Sediaan Pembersih Kulit (kosmetik); Sediaan kosmetik perawatan bibir; Sediaan kosmetik seperti semprotan tangan, gel tangan, larutan tangan,

pelembab, lotion, toner & astringen, larutan alkohol, sabun mandi dalam bentuk cair, bentuk batangan & bubuk, krim, sediaan deodoran dan anti-keringat.; Sediaan kosmetik tata rias dan penghapus riasan; Sediaan kosmetik untuk bibir; Sediaan kosmetik untuk kebersihan dan perawatan kecantikan; Sediaan kosmetik untuk kuku; Sediaan kosmetik untuk kulit wajah; Sediaan kosmetik untuk mandi dan mandi pancuran (shower); Sediaan kosmetik untuk mata; Sediaan kosmetik untuk perawatan pribadi, yaitu kultur mikroorganisme tidak hidup; Sediaan kosmetik yang digunakan untuk pengelupasan sel-sel kulit mati di wajah; Sediaan kosmetik, yakni lotion untuk mengencangkan kulit; Sediaan minyak panas (kosmetik); Sediaan pembersih badan dan kosmetik; Sediaan perawatan kulit dan kosmetik; Sediaan perawatan matahari untuk keperluan kosmetik; Sediaan tabir surya kosmetik; Sediaan untuk menghilangkan bulu (kosmetik); Sediaan-sediaan kosmetik untuk perawatan kulit; Semprotan pelembab wajah (kosmetik); Serum Mata (kosmetik); Serum anti-penuaan untuk keperluan kosmetik; Serum kecantikan (kosmetik); Serum leher (kosmetik); Serum pencerah (kosmetik); Serum untuk keperluan kosmetik; Sipat (Kosmetik); Spirit Gum untuk penggunaan kosmetik; Spray wajah (kosmetik); Susu pelembab pemutih kulit untuk keperluan kosmetik; Tanah liat (kosmetik); Toner (cairan penyegar wajah) kosmetik; Toner cair (Kosmetik); Toner wajah (kosmetik); apitoxin [racun lebah madu] untuk keperluan kosmetik; astringen untuk keperluan kosmetik; bantalan kapas untuk keperluan kosmetik; bantalan pembersih diresapi dengan kosmetik; basma [pewarna kosmetik]; basma untuk keperluan kosmetik; batang kapas untuk keperluan kosmetik; bedak talek untuk keperluan kosmetik; bedak tubuh untuk keperluan kosmetik; bedak wajah kosmetik; body butter untuk keperluan kosmetik; body lotion untuk keperluan kosmetik; body scrub untuk keperluan kosmetik; bola kapas untuk keperluan kosmetik; bubuk bedak wangi untuk keperluan kosmetik; bubuk gigi untuk keperluan kosmetik; bubuk glitter kosmetik; bubuk kosmetik, krim dan lotion untuk wajah, tangan dan tubuh; bubuk mandi untuk keperluan kosmetik; bubuk masker tubuh untuk keperluan kosmetik; bubuk padat untuk compacts [kosmetik]; bubuk wangi untuk keperluan kosmetik; bubuk-bubuk untuk tubuh, wajah, kosmetik dan mandi; busa kosmetik yang mengandung tabir surya; cat badan lateks cair untuk keperluan kosmetik; cat kuku (kosmetik); cat tubuh untuk keperluan kosmetik; cocoa butter untuk keperluan kosmetik; colognes, parfum dan kosmetik; concealer [kosmetik]; cosmeceuticals untuk keperluan kosmetik; cotton buds untuk keperluan kosmetik; dasar bedak (kosmetik); ekstrak herbal untuk keperluan kosmetik; emolien kulit untuk keperluan kosmetik; emolien rambut untuk keperluan kosmetik; emulsi tubuh untuk keperluan kosmetik; emulsi wajah untuk keperluan kosmetik; emulsi wajah untuk penggunaan kosmetik; esensi halus/esens yang mudah menguap untuk keperluan kosmetik, yaitu esensi badian; garam mandi kosmetik; garam mandi untuk keperluan kosmetik; gel after-sun [kosmetik]; gel after-sun untuk keperluan kosmetik; gel dan minyak kecantikan [kosmetik]; gel kosmetik; gel lidah buaya untuk keperluan kosmetik; gel mata untuk keperluan kosmetik; gel pelembab [kosmetik]; gel pelembab kulit [kosmetik]; gel penyamakan [kosmetik]; gel tahan lama untuk keperluan kosmetik; gel tubuh dan wajah [kosmetik]; gel untuk penggunaan kosmetik; gel untuk tubuh (kosmetik); gel wajah [kosmetik]; glitter dekoratif untuk keperluan kosmetik; glitter untuk keperluan kosmetik; grease untuk keperluan kosmetik; handuk, kain dan kertas sekali pakai dan barang kapas diresapi dengan atau untuk digunakan dengan sediaan kosmetik; hidrogen peroksida untuk keperluan kosmetik; highlighter (kosmetik); kapas dalam bentuk bola-bola, kuncup, kain, gulungan, penyeka untuk kebutuhan kosmetik; kapas dan tongkat kapas untuk keperluan kosmetik; kapas untuk keperluan kosmetik; kapur untuk penggunaan kosmetik; kaus kaki diresapi dengan krim pelembab kosmetik; kaus kaki yang sudah dilembabkan dengan sediaan kosmetik untuk keperluan kosmetik; kertas untuk penggunaan kosmetik; kit kosmetik; kompres mata untuk keperluan kosmetik; kosmetik; kosmetik alis; kosmetik bermain anak-anak, menandai kulit; kosmetik dalam bentuk bubuk; kosmetik dalam bentuk krim; kosmetik dalam bentuk lotion; kosmetik dalam bentuk susu, lotion dan emulsi; kosmetik dan alat rias/pembersih badan (tidak mengandung obat) untuk kuku, rambut dan kulit; kosmetik dan make-up; kosmetik dan perlengkapan mandi; kosmetik dan sediaan kosmetik; kosmetik dan sediaan pembersih badan yang tidak mengandung obat; kosmetik dan sediaan perawatan pribadi; kosmetik dekoratif; kosmetik dekoratif [make-up]; kosmetik fungsional adalah krim anti-kerut; kosmetik fungsional menjadi sediaan penyamakan matahari; kosmetik fungsional menjadi sediaan penyaringan sinar matahari; kosmetik fungsional menjadi sediaan perawatan kulit anti-penuaan; kosmetik non-medis; kosmetik penyegar kulit; kosmetik perawatan kulit; kosmetik perawatan tubuh dan kecantikan; kosmetik tabir surya; kosmetik tanpa obat; kosmetik tanpa obat dan sediaan perlengkapan mandi; kosmetik tidak mengandung obat, perlengkapan mandi dan wewangian yang tidak mengandung obat untuk merawat dan mempercantik bulu mata, alis, mata, bibir dan kuku; kosmetik untuk anak-anak; kosmetik untuk bibir; kosmetik untuk digunakan pada kulit; kosmetik untuk hewan; kosmetik untuk kuku; kosmetik untuk kulit kepala; kosmetik untuk leher; kosmetik untuk menutupi bekas luka operasi; kosmetik untuk pemakaian di rambut; kosmetik untuk pembersih tubuh; kosmetik untuk penggunaan pribadi; kosmetik untuk wajah dan tubuh dalam bubuk tertentu; kosmetik yaitu krim, susu, lotion, gel dan bubuk untuk wajah, tubuh dan tangan; kosmetik yang digunakan sebagai sediaan perawatan kulit; kosmetik yang digunakan untuk kulit; kosmetik yang dijual sebagai komponen integral dari persiapan perawatan kulit tanpa obat; kosmetik yang mengandung ekstrak batu permata; kosmetik yang mengandung probiotik; kosmetik yang mengandung vitamin; kosmetik, yaitu alas bedak, concealer, pengkilap bibir, maskara, pembersih make-up; kosmetik, yaitu, alas bedak, bedak, concealer, Celak mata (Eye shadow), pensil mata, eyeliner cair, maskara, pensil bibir, lipstik, Pengkilat bibir (lip gloss), balsem bibir, cat kuku; kosmetik, yaitu, susu, losion, gel dan bubuk untuk wajah, gel dan bubuk untuk tubuh dan tangan; krim after-sun untuk keperluan kosmetik; krim anti-bintik untuk keperluan kosmetik; krim anti-iritasi [untuk keperluan kosmetik]; krim anti-kerut untuk keperluan kosmetik; krim anti-penuaan untuk keperluan kosmetik; krim bibir untuk keperluan kosmetik; krim dan gel kosmetik untuk wajah, tangan dan tubuh; krim dan lotion kosmetik; krim dan lotion kosmetik untuk perawatan wajah dan tubuh; krim dingin untuk keperluan kosmetik; krim exfoliant untuk keperluan kosmetik; krim kosmetik; krim kosmetik bernutrisi; krim kosmetik untuk kulit; krim kosmetik untuk mengencangkan kulit; krim kosmetik untuk mengencangkan kulit di sekitar mata; krim kosmetik untuk perawatan kulit; krim kosmetik, lotion dan sediaan lain untuk berjemur; krim kosmetik, susu, lotion, gel dan bubuk untuk wajah, tangan, dan tubuh; krim kuku untuk keperluan kosmetik; krim kulit untuk keperluan kosmetik; krim kulit yang adil untuk keperluan kosmetik; krim masker tubuh untuk keperluan kosmetik; krim mata untuk keperluan kosmetik; krim matahari untuk keperluan kosmetik; krim pagi untuk keperluan kosmetik; krim pelembab kulit [kosmetik]; krim pembersih [kosmetik]; krim pengencang [kosmetik]; krim pengkondisi kulit untuk keperluan kosmetik; krim pengurang bintik penuaan untuk keperluan kosmetik; krim perawatan rambut untuk keperluan kosmetik; krim retinol untuk keperluan kosmetik; krim tabir surya untuk keperluan kosmetik; krim tangan kosmetik; krim tangan untuk keperluan kosmetik; krim tanning diri [kosmetik]; krim tubuh kosmetik; krim tubuh untuk keperluan kosmetik; krim untuk keperluan kosmetik; krim untuk pemeliharaan kulit (kosmetik); krim untuk pengurangan selulit untuk keperluan kosmetik; krim wajah [kosmetik]; krim wajah dan tubuh untuk keperluan kosmetik; krim wajah untuk keperluan kosmetik; krim wajah untuk penggunaan kosmetik; krim wangi untuk keperluan kosmetik; krim, minyak, lotion, semprotan, pensil dan balsem untuk keperluan kosmetik; kristal mandi untuk keperluan kosmetik; linen untuk penggunaan kosmetik; losion kosmetik; losion susu matahari kosmetik; losion susu untuk keperluan kosmetik; lotion berjemur kosmetik; lotion kosmetik untuk mengurangi munculnya bintik-bintik dan bintik-bintik penuaan; lotion kulit dan tubuh, krim dan minyak untuk penggunaan kosmetik; lotion kulit kosmetik; lotion kulit pelembab [kosmetik]; lotion mandi untuk keperluan kosmetik; lotion masker tubuh

untuk keperluan kosmetik; lotion mata untuk keperluan kosmetik; lotion pelembab [kosmetik]; lotion pengencang untuk wajah, tubuh dan tangan untuk keperluan kosmetik; lotion perawatan kulit kosmetik; lotion perawatan matahari untuk keperluan kosmetik; lotion perawatan rambut untuk keperluan kosmetik; lotion rambut kosmetik; lotion setelah matahari untuk keperluan kosmetik; lotion tabir surya untuk keperluan kosmetik; lotion tahan usia untuk keperluan kosmetik; lotion tangan untuk keperluan kosmetik; lotion tubuh pelembab [kosmetik]; lotion untuk keperluan kosmetik; lotion untuk pengurangan selulit untuk keperluan kosmetik; lotion untuk perawatan wajah dan tubuh untuk keperluan kosmetik; lotion wajah dan tubuh untuk keperluan kosmetik; lotion wajah kosmetik; lulur kosmetik; make-up [kosmetik]; manik-manik mandi untuk keperluan kosmetik; masker kosmetik; masker kulit [kosmetik]; masker kulit untuk keperluan kosmetik; masker mata untuk keperluan kosmetik; masker tubuh untuk keperluan kosmetik; masker wajah [kosmetik]; masker wajah kosmetik; masker wajah untuk penggunaan kosmetik; minyak after-sun untuk keperluan kosmetik; minyak berjemur [kosmetik]; minyak berjemur untuk tujuan kosmetik; minyak biji rosa canina untuk penggunaan kosmetik; minyak esensial untuk keperluan kosmetik; minyak kosmetik; minyak kosmetik untuk kulit; minyak lavender untuk penggunaan kosmetik; minyak lidah buaya untuk penggunaan kosmetik; minyak mandi untuk keperluan kosmetik; minyak mawar untuk keperluan kosmetik; minyak parfum untuk pembuatan preparat kosmetik; minyak pelembab untuk penggunaan kosmetik; minyak pelindung matahari [kosmetik]; minyak pembersih untuk penggunaan kosmetik; minyak penyamakan [kosmetik]; minyak rosehip untuk penggunaan kosmetik; minyak setelah matahari [kosmetik]; minyak tubuh untuk keperluan kosmetik; minyak untuk keperluan kosmetik; minyak, losion dan susu semua untuk keperluan kosmetik dan alat rias/pembersih badan untuk kuku, rambut dan kulit; minyak-minyak sari kosmetika; mousses [kosmetik]; mutiara mandi untuk keperluan kosmetik; oil baths untuk perawatan rambut untuk keperluan kosmetik; overlay memahat kuku [kosmetik]; pacar [pewarna kosmetik]; pacar untuk keperluan kosmetik; paket kosmetik kecantikan (beauty pack) yang dijual satu unit; paket kosmetik wajah; paket masker pengencangan pori digunakan sebagai kosmetik; paket masker untuk keperluan kosmetik; pasta kosmetik untuk aplikasi ke wajah untuk menangkal silau; pasta wangi untuk keperluan kosmetik; patch jerawat kosmetik; pelembab kulit digunakan sebagai kosmetik; pelembab wajah kosmetik; pelindung matahari (kosmetik); pelindung matahari untuk bibir [kosmetik]; pembersih tata rias wajah , pembersih kosmetik; pembersih tata rias wajah, pembersih kosmetik; pembersih untuk kuas kosmetik; pembilasan rambut untuk keperluan kosmetik; pemelihara rambut untuk keperluan kosmetik; pensil kosmetik; pensil mata kosmetik; penutup mata gel untuk keperluan kosmetik; penyamakan kosmetik dan susu setelah matahari, gel dan minyak; penyeka kapas untuk keperluan kosmetik; penyeka, kapas dan tisu yang diresapi dengan sediaan kosmetik dan losion wewangian yang tidak mengandung obat; penyeka, tisu dan handuk kosmetik yang telah diresapi pelembab; perekat kelopak mata ganda (kosmetik); perekat untuk keperluan kosmetik; perhiasan kulit menjadi transfer dekoratif untuk keperluan kosmetik; perhiasan kulit self-adhesive untuk keperluan kosmetik; perhiasan kulit untuk keperluan kosmetik; pernis kuku untuk keperluan kosmetik; persiapan kulit wajah untuk penggunaan kosmetik; petroleum jelly untuk keperluan kosmetik; pewarna bibir dalam bentuk cairan atau gel [kosmetik]; pewarna kosmetik; pijat lilin untuk keperluan kosmetik; pomade rambut untuk keperluan kosmetik; pomades untuk keperluan kosmetik; preparat kosmetik yang mengandung kolagen; preparat pelembab [kosmetik]; preparat pemutihan [decolorants] untuk keperluan kosmetik; primer kuku [kosmetik]; produk dan sediaan kosmetik perawatan kecantikan; produk kosmetik dalam bentuk aerosol untuk perawatan kulit; produk pelindung matahari (kosmetik); produk pemutih (kosmetik); produk perawatan bibir (kosmetik); produk perawatan wajah [kosmetik]; racun lebah untuk keperluan kosmetik; rum rum untuk keperluan kosmetik; sabun kosmetik; sabun-sabun, sabun mandi, wangi-wangian, minyak esensial, kosmetik, shampoo, shampoo kering; salep kosmetik; salep kulit pelembab [kosmetik]; sarung tangan pra-dibasahi dengan sediaan kosmetik untuk keperluan kosmetik; scrub pengelupasan kulit untuk keperluan kosmetik; sediaan berjemur [kosmetik]; sediaan dan produk perawatan kulit [kosmetik dan tidak mengandung obat-obatan]; sediaan kolagen untuk keperluan kosmetik; sediaan kosmetik; sediaan kosmetik anti-penuaan; sediaan kosmetik dan kecantikan; sediaan kosmetik meminimalkan kerut untuk penggunaan wajah topikal; sediaan kosmetik perawatan rambut; sediaan kosmetik tanpa busa; sediaan kosmetik tanpa obat; sediaan kosmetik tidak mengandung obat untuk penggelapan kulit dan penggelapan kulit yang dilakukan sendiri; sediaan kosmetik tidak mengandung obat untuk tujuan pelangsingan; sediaan kosmetik untuk berjemur; sediaan kosmetik untuk berjemur dan sediaan untuk melindungi kulit dari efek sinar matahari; sediaan kosmetik untuk bulu mata; sediaan kosmetik untuk kulit; sediaan kosmetik untuk kulit kering selama kehamilan; sediaan kosmetik untuk mandi; sediaan kosmetik untuk mandi dan mandi; sediaan kosmetik untuk melindungi dari sengatan matahari; sediaan kosmetik untuk melindungi kulit dari sinar matahari; sediaan kosmetik untuk modifikasi kulit dan tubuh plastik simulasi dan kosmetik untuk layanan make up artis; sediaan kosmetik untuk pembaruan kulit; sediaan kosmetik untuk pemeliharaan kulit dan perawatan kulit; sediaan kosmetik untuk pengeringan cat kuku; sediaan kosmetik untuk perawatan kulit; sediaan kosmetik untuk perawatan mulut dan gigi; sediaan kosmetik untuk perawatan tubuh; sediaan kosmetik untuk rambut dan kulit kepala; sediaan kosmetik untuk tata rias artis khususnya sediaan untuk kulit, rambut dan untuk pewarnaan gigi; sediaan kosmetik untuk tujuan pelangsingan; sediaan kosmetik untuk wajah dan tubuh; sediaan kosmetik wajah; sediaan kosmetik yang digunakan untuk mengangkat sel-sel kulit mati dari permukaan kulit; sediaan kosmetik yang digunakan untuk pengelupasan sel-sel kulit mati di wajah; sediaan kosmetik yang digunakan untuk pengelupasan sel-sel kulit mati diwajah; sediaan kosmetik, yakni krim untuk mengencangkan kulit; sediaan kosmetika untuk perawatan jerawat; sediaan kulit wajah untuk keperluan kosmetik; sediaan lidah buaya untuk keperluan kosmetik; sediaan mandi busa untuk keperluan kosmetik; sediaan menghilangkan kutikula untuk keperluan kosmetik; sediaan pelindung matahari kosmetik; sediaan pemutih kulit [kosmetik]; sediaan pengencangan payudara kosmetik; sediaan penyamakan sendiri [kosmetik]; sediaan perawatan kuku kosmetik; sediaan perawatan kulit wajah (kosmetik); sediaan perawatan kulit yaitu pembersih, toner, pelembab, krim wajah, krim tangan, krim tubuh, krim mata, gel mata, balsem, exfoliator, bubuk pemoles, masker wajah, lotion, sabun mandi, serum untuk penggunaan kosmetik; sediaan perawatan matahari [kosmetik]; sediaan perawatan rambut tanpa obat untuk keperluan kosmetik; sediaan perawatan wajah kosmetik; sediaan perawatan, perawatan dan kecantikan kulit, kulit kepala dan rambut untuk penggunaan kosmetik; sediaan pertumbuhan kembali rambut kosmetik menghambat; sediaan pewarnaan untuk keperluan kosmetik; sediaan rias rambut kosmetik; sediaan sun block untuk keperluan kosmetik; sediaan tubuh dan perawatan kecantikan untuk keperluan kosmetik; sediaan untuk simulasi warna darah pada bagian tubuh, untuk menutupi noda kulit dan kosmetik untuk menindaklanjuti pengobatan pasca operasi bekas luka pada kulit; sediaan-sediaan kosmetik rias rambut; sediaan-sediaan kosmetik untuk tata rias artis khususnya sediaan-sediaan untuk kulit, rambut dan untuk pewarnaan gigi; sediaan-sediaan mencuci tangan diresapi untuk keperluan kosmetik; sediaan-sediaan untuk memutihkan dan mencuci sediaan-sediaan untuk membersihkan, mengkilatkan, membuang lemak sabun, wangi-wangian, minyak sari, kosmetik, minyak rambut bahan-bahan pemeliharaan gigi; self-tanning lotion [kosmetik]; semprotan kulit topikal untuk keperluan kosmetik; semprotan tubuh untuk keperluan kosmetik; serat untuk keperluan kosmetik; serum kulit (kosmetik); serum pemutih (kosmetik); serum tidak eksklusif hyaluronat bisa mengandung vitamin dan pencerah (kosmetik); sun block lotion untuk keperluan kosmetik; susu almond untuk keperluan kosmetik; susu penyamakan [kosmetik]; susu setelah matahari [kosmetik]; susu setelah matahari untuk keperluan kosmetik;

susu wajah dan lotion untuk keperluan kosmetik; susu wajah dan tubuh untuk keperluan kosmetik; tabir surya untuk keperluan kosmetik; tambalan kosmetik yang mengandung tabir surya dan tabir surya untuk digunakan pada kulit; tas organizer untuk keperluan kosmetik terisi; tata rias dan pembersih tata rias panggung, film dan televisi (kosmetik teater) terutama untuk TV definisi tinggi; tata rias dan pembersih tata rias untuk panggung , film, dan televisi (kosmetik teater)terutama untuk TV definisi tinggi; tato sementara untuk keperluan kosmetik; tato yang dapat dilepas untuk keperluan kosmetik; tisu basah untuk keperluan kosmetik; tisu bayi sekali pakai diresapi dengan sediaan kosmetik; tisu bayi untuk keperluan kosmetik; tisu diresapi dengan minyak esensial, untuk penggunaan kosmetik; tisu diresapi dengan sediaan kosmetik; tisu kosmetik pra-lembab; tisu kosmetik yang sudah diresapi pelembab sebelumnya; tisu yang diresapi dengan kosmetik; tisu yang diresapi dengan losion kosmetik; tisu, kain atau penyeka yang dilembapi atau diresapi dengan sediaan membersihkan pribadi atau losion kosmetik; toner untuk penggunaan kosmetik; toner wajah kosmetik; tongkat pomades untuk keperluan kosmetik; tonik rambut untuk keperluan kosmetik; transfer dekoratif untuk keperluan kosmetik; wangi-wangian untuk penggunaan kosmetik; wewangian, minyak atsiri, kosmetik tanpa obat, lotion rambut tanpa obat; wewangian, minyak esensial, kosmetik, lotion rambut===

---

210 Nomor Permohonan : JID2021043427
220 Tanggal Penerimaan : 28/06/2021 09:45:07
320 Prioritas :
730 Nama Pemohon : PT YUKK KREASI INDONESIA
Alamat Pemohon : Ruko De Mansion Blok D. 17, Alam Sutera, Kelurahan Kunciran, Kecamatan Pinang, Kota Tangerang, Banten, Kota Tangerang, Banten
740 Nama Kuasa :
Alamat Kuasa :

540 Etiket

YUKK Pay

Tipe Merek : Merek Kata
Nama Merek : YUKK Pay
566 Arti Bahasa : Tidak Ada Terjemahan
591 Uraian Warna : Hitam
511 Kelas Barang/Jasa : 36
510 Uraian Barang/Jasa : ===Jasa pembayaran melalui uang elektronik secara online; jasa pembayaran secara online; jasa pembayaran tagihan melalui bank secara online; jasa transaksi keuangan online; jasa-jasa perbankan dan keuangan secara online; layanan pengiriman uang domestik disediakan secara online; melakukan transaksi keuangan secara online; melakukan urusan keuangan online; transaksi keuangan online===

---

210 Nomor Permohonan : DID2021043428
220 Tanggal Penerimaan : 28/06/2021 09:51:42
320 Prioritas :
730 Nama Pemohon : PT. Indo Emkay Abadi
Alamat Pemohon : Taman Tekno BSD Sektor XI, Blok H-7 No. 1
Kel. Setu, Kec. Setu
Kota Tangerang Selatan, Banten
, Kota Tangerang Selatan, Banten, 15314
740 Nama Kuasa : R. Muhammad Firdaus S.H.,M.H
Alamat Kuasa : Jl. Janur Blok A.8, No. 20-21, RT.002 RW.004, Kel. Pondok Kelapa, Kec. Duren Sawit, Jakarta Timur

540 Etiket

EMKAYBREWERZERO

Tipe Merek : Merek Kata dan Lukisan
Nama Merek : EMKAY BREWER ZERO
566 Arti Bahasa :
591 Uraian Warna : Hitam & Putih
511 Kelas Barang/Jasa : 34
510 Uraian Barang/Jasa : ===Cairan rokok elektronik (e-liquid) terdiri dari perasa dalam bentuk cair, selain minyak esensial, yang digunakan untuk mengisi ulang kartrid rokok elektronik; Perasa, selain minyak esensial, untuk digunakan dalam rokok elektronik dan dalam perangkat untuk inhalasi pengganti tembakau yang tidak mengandung nikotin; Perasa, selain minyak esensial, untuk rokok elektronik.; cairan rokok elektronik [e-liquid]; cairan rokok elektronik [e-liquid] terdiri dari perasa dalam bentuk cair yang digunakan untuk mengisi ulang kartrid rokok elektronik; cairan rokok elektronik [e-liquid] terdiri dari propilen glikol; cairan rokok elektronik [e-liquid] terdiri dari sayuran gliserin; e-liquid [cairan rokok elektronik]===

---

210 Nomor Permohonan : DID2021043429
220 Tanggal Penerimaan : 28/06/2021 09:56:14
320 Prioritas :
730 Nama Pemohon : WINTA CHANDRA
Alamat Pemohon : Jl. Mahkamah Dalam No. 1-PP,Kel. Mesjid, Kec. Medan Kota, Medan
, Kota Medan, Sumatera Utara

540 Etiket

740 Nama Kuasa : Ang Jason S.E.,
Alamat Kuasa : Jalan Angke Jaya 7 No 22 Rt/012 Rw/005 Angke

Tipe Merek : Merek Kata dan Lukisan
Nama Merek : AMRIC
566 Arti Bahasa : Tidak Ada Terjemahan
591 Uraian Warna : merah, biru
511 Kelas Barang/Jasa : 9
510 Uraian Barang/Jasa : ===ALAT PEREDUP LAMPU; Aktuator dan pengontrol untuk bermacam-macam referensi penggerak motor-listrik, yang diatur secara terpisah atau menyatu dalam unit compact dan mencakup peralatan sensor untuk jumlah fisik yang digunakan secara teknis, gigi untuk kontrol, sistem kopling dan pengereman yang bekerja secara mekanis, elektrik, pneumatik atau hidrolik yang berkenaan dengan transmisi daya dan teknologi switching; Alat Meteran; Alat Meteran dan alat Pengontrol; Alat pelindung diri dari ancaman bahan biologis; Alat pemadam api ringan (APAR); Alat pemantau listrik yaitu perangkat elektronik untuk memantau orang dan lingkungannya selama tidur; Alat pengatur (regulator), listrik; Alat pengatur lampu (peredup lampu) (listrik); Alat pengatur waktu; Alat pengontrol dan pengatur listrik dan elektronik; Alat pengontrol dan pengatur listrik dan elektronik untuk digunakan dalam kaitannya dengan dan/atau peralatan dan perlengkapan pemanas air; Alat pengontrol dan pengatur listrik dan elektronik untuk digunakan dengan peralatan dan perlengkapan untuk penyediaan air; Alat pengukur dan penguji listrik dan elektronik, yaitu pengukuran dan pengujian beban elektronik DC; Alat penstabil listrik untuk kendaraan; Alat penyimpan daya listrik untuk menyalakan lampu saat lampu padam/mati lampu; Alat ukur berbentuk huruf T untuk mengukur; Alat ukur berbentuk siku atau kotak untuk mengukur; Alat untuk mengukur dan merekam beberapa parameter cuaca / iklim mikro di suatu lokasi secara terus menerus untuk jangka waktu yang lama (Microclimate Information Collector); Alat untuk mengukur kemampuan suatu larutan menghantarkan arus listrik (Conductivity Meter); Alat untuk mengukur/ memantau/ menganalisa konsumsi listrik; Antarmuka pengguna untuk komputer kendaraan bermotor dan perangkat elektronik terpasang, yaitu panel kontrol elektronik, monitor, layar sentuh, kontrol jarak jauh, stasiun dok, konektor, sakelar, dan kontrol yang diaktifkan suara; Aparat (alat pemadam kebakaran); Aparatus pengatur serta pengendali listrik untuk partisi; Aparatus pengatur serta pengendali listrik untuk pintu; Aparatus pengatur serta pengendali listrik untuk pintu gerbang; Aplikasi perangkat lunak digunakan untuk instalasi dan peralatan sanitasi, yaitu, unit bangku toilet dengan alat pembersih kebocoran dengan air hangat, bejana kakus, bidet, urinal, bak mandi, instalasi mandi berendam, instalasi mandi pancuran, wastafel tangan [bagian dari instalasi sanitasi], keran, mandi pancuran, pemanas air listrik, alat pengering tangan listrik untuk kamar mandi, dispenser sabun otomatis; Aplikasi perangkat lunak komputer untuk alat pemurni udara; Aplikasi perangkat lunak komputer untuk peralatan rumah tangga; Aplikasi peranti lunak yang dapat diunduh (downloadable) untuk perangkat seluler atau komputer yang menyediakan informasi yang dapat disesuaikan tentang fungsi dan fitur kendaraan bermotor dan memberikan pengguna kemampuan untuk mengendalikan fitur kendaraan bermotornya dari jarak jauh, yaitu, mengunci dan membuka pintu kendaraan, memulai atau mematikan kendaraan, mengecek status sistem pengoperasian kendaraan bermotor dari jarak jauh, yaitu, masa pakai oli mesin, tingkat bahan bakar, tekanan ban dan pengisian daya baterai, terhubung ke penasihat di call center, mencari dealer kendaraan bermotor dan jadwal perawatan dan perbaikan kendaraan bermotor, dan permintaan bantuan di tepi jalan [sehubungan dengan otomobil]; BATERAI JAM TANGAN; Bagian, perlengkapan dan aksesoris untuk kacamata, kacamata pelindung dengan bingkai plastik atau karet yang pas di wajah untuk melindungi mata dan kacamata pelindung dari sinar matahari, termasuk, tempat, rantai, tali, bingkai, pita dan pengikat pendukung; Bahan untuk listrik utama [kawat, kabel]; Baju Alat Pelindung Diri; Bank Daya (Pengisi daya Baterai); Baterai; Baterai dan sel baterai; Baterai laut; Baterai listrik untuk peralatan pernapasan; Baterai listrik untuk peralatan pernapasan untuk pasien dengan pelembab gas pernapasan terintegrasi; Baterai lithium polimer (Li-Po); Baterai penyimpanan timbal-asam untuk kendaraan listrik; Baterai ponsel (baterai isi ulang); Baterai tambahan untuk smartphone; Baterai untuk alat berat; Baterai untuk alat elektronik; Baterai untuk alat penguap; Baterai untuk drone; Baterai untuk kendaraan udara; Baterai untuk pakaian yang dipanaskan dengan listrik; Baterai untuk penyedot debu; Baterai untuk peralatan konstruksi; Baterai untuk peralatan olahraga; Baterai untuk peralatan pernapasan; Baterai untuk peralatan pernapasan untuk pasien dengan pelembab gas pernapasan terintegrasi; Baterai untuk rompi yang dipanaskan dengan listrik; Baterai untuk sarung tangan yang dipanaskan dengan listrik; Baterai untuk senter; Baterai untuk sepatu bot yang dipanaskan dengan listrik; Baterai untuk sepeda listrik; Baterai untuk telepon genggam; Baterai untuk telepon tanpa kabel; Baterai untuk traktor beroda; Baterai untuk truk; Baterai, listrik, untuk kendaraan; Baterai, listrik, untuk telepon seluler, telepon pintar dan tablet komputer;; Bel pintu listrik; CINCIN TERA; Catu daya yang portable (baterai isi ulang); Database elektronik menampilkan jalan raya, geografis, peta, informasi jalur transit publik, informasi lintasan transit publik, informasi rute transit publik, jadwal waktu dan daftar perjalanan transit publik dan informasi transit publik lainnya yang direkam di media komputer; Gepyok karet pemadam api; Helm khusus latihan olahraga kriket; Helm olahraga; Hiasan pelindung saklar listrik; Hydrosubmote (3000M water deliver/fire) yaitu suatu alat pemadam jarak jauh, kira-kira 3000M; Instrumen pengujian dan pengukuran elektronik dalam bentuk penguji, yaitu kabel, antena, tegangan (voltage), arus listrik (amperage), saluran telepon dan penguji kontinuitas; Instrumen pengujian dan pengukuran elektronik dalam bentuk penganalisis, yaitu spektrum, vektor, sinyal, jaringan, daya dan sumber daya, protokol, frekuensi radio, gelombang mikro, logik, domain modulasi, komponen optik, komponen gelombang cahaya, modulasi optik, jarak waktu, polarisasi serta penganalisis kerugian dan dispersi fotonik; Instrumen-instrumen sel fotovoltaik untuk mengubah panas matahari menjadi listrik; Instrumentasi dan alat ukur, yaitu digitizer; Jam pasir [alat pengukur waktu]; Kabel Listrik Tahan Api; Kabel Listrik Tegangan Menengah; Kabel Listrik Tegangan Tinggi; Kabel Listrik Tegangan rendah; Kabel Listrik Untuk Pertambangan; Kabel las listrik; Kabel listrik; Kabel listrik dan elektronik untuk peralatan komunikasi audio dan video, dan manual instruksi yang dapat diunduh untuk peralatan komunikasi audio dan video; Kabel listrik, harnessing, pengukur dan sakelar; Kabel pengisi daya listrik; Kabinet Pelindung Biologis; Kacamata pelindung; Kawat dan kabel untuk pengisi listrik kamera; Kawat-kawat dan kabel-kabel listrik; Kemasan baterai ukuran besar; Keyboard komputer, perlengkapan joystik komputer, bantalan mouse, mouse komputer, stylus komputer, stylus kapasitif untuk perangkat layar sentuh, kotak CD, kotak pembawa komputer, sarung pelindung untuk laptop dan komputer tablet, sandaran tangan untuk digunakan dengan komputer, semua yang berkaitan dengan bola basket; Komponen dan kelengkapan listrik untuk kendaraan darat, mesin, dan peralatan, yaitu, amplifier untuk komunikasi nirkabel, antena, dan baterai; Komputer tablet digunakan untuk instalasi dan peralatan sanitasi, yaitu, unit bangku toilet dengan alat pembersih kebocoran dengan air hangat, bejana kakus, bidet, urinal, bak mandi, instalasi mandi berendam, instalasi mandi pancuran, wastafel tangan [bagian dari instalasi sanitasi], keran, mandi pancuran,

pemanas air listrik, alat pengering tangan listrik untuk kamar mandi, dispenser sabun otomatis; Konverter arus (listrik) pada energi matahari; Kotak kaca mata dan kaca mata pelindung matahari; Kotak meteran air; LAMPU BLITZ; LAMPU PEMOTRETAN (FOTOGRAFI); Lampu Mercusuar; Lapisan film pelindung dalam bentuk kristal cair untuk telepon pintar; Lapisan film pelindung yang diadaptasikan untuk layar kamera; METERAN ROLL; MISTAR TUKANG KAYU; Masker pelindung untuk pengendara; Masker pelindung wajah (topeng); Mesin hitung dan peralatan pemrosesan data; Mesin hitung, peralatan pemrosesan data dan komputer; Mesin yang dioperasikan dengan listrik untuk mengeluarkan uang, kupon-kupon, tiket-tiket, voucher-voucher, coin-coin dan untuk menerima deposit dan uang tunai dan perangkat lunak komputer untuk pengoperasian mesin tersebut; Meter refleksi penentu waktu optikal; Meteran energi digital; Meteran yang terpasang pada kendaraan; Mistar bujur sangkar untuk mengukur; Mistar geser; Mistar/meteran [alat ukur]; PENGUKUR ASAM UNTUK BATERAI; Pakaian kontrol kebakaran dan pakaian perlindungan terhadap api untuk industri balap olahraga motor, yaitu—kemeja dan celana dalam, celana panjang, kemeja, jaket, jas, kaus kaki, sepatu, sepatu bot, helm pengaman, kacamata, topi dan topi; Pakaian untuk perlindungan terhadap kecelakaan, iradiasi, listrik statistik dan api, termasuk untuk perlindungan terhadap panas; Panel Filter Harmonisasi Arus Listrik; Panel komposit aluminum untuk aliran listrik; Panel pengontrol (listrik); Pasokan daya listrik untuk telepon pintar; Pelampung Tangki Bensin; Pelampung untuk kamera; Pelindung dan penyangga untuk pemutar musik portabel; Pelindung dan penyangga untuk pemutar musik portabel, tablet elektronik dan perangkat PDA; Pelindung kamera khusus yang berbentuk selongsong untuk kamera; Pelindung kamera terhadap angin yang terbuat dari busa; Pelindung layar anti cahaya/sinar biru; Pelindung layar anti silau; Pelindung permukaan jam tangan; Pelindung tutup kepala; Pemadam api beroda (troiley units); Pemadam api semi permanen (skil unit); Pemutus Sirkuit Udara; Pencatat waktu untuk operasi bedah; Pengatur pemindahan arus listrik; Pengendali jarak jauh digunakan untuk instalasi dan peralatan sanitasi, yaitu, unit bangku toilet dengan alat pembersih kebocoran dengan air hangat, bejana kakus, bidet, urinal, bak mandi, instalasi mandi berendam, instalasi mandi pancuran, wastafel tangan [bagian dari instalasi sanitasi], keran, mandi pancuran, pemanas air listrik, alat pengering tangan listrik untuk kamar mandi, dispenser sabun otomatis; Penggaris/ mistar siku atau kotak untuk mengukur; Pengisi baterai portabel; Pengisi baterai portabel untuk ponsel; Pengisi baterai yang portabel untuk baterai-baterai telepon bergerak dan baterai-baterai kamera digital; Pengisi daya baterai untuk telepon genggam; Pengisi daya baterai pipet elektronik; Pengisi daya baterai ponsel; Pengisi daya baterai ponsel pintar; Pengisi daya baterai ponsel untuk digunakan di kendaraan; Pengisi daya baterai telepon seluler untuk digunakan dalam kendaraan; Pengisi daya baterai telepon seluler untuk digunakan di kendaraan; Pengisi daya baterai untuk ponsel; Pengisi daya baterai untuk telepon seluler; Pengisi daya untuk akumulator listrik; Pengisi daya untuk baterai; Pengontrol listrik untuk mengelola energi listrik; Pengontrol pasokan energi listrik; Pengukur udara; Pengukur waktu dan alat pengaturan; Pengumpul energi surya untuk pembangkit listrik; Penutup pelindung lensa untuk kamera; Penyanggah Lampu; Peralatan dan instrumen pengendali tenaga listrik; Peralatan dan instrumen untuk mendiagnosa instalasi daya listrik; Peralatan kendali listrik tanpa kabel jarak jauh; Peralatan keselamatan yaitu teknologi penghalang termal yang digunakan pada topi keras dan helm pengaman; Peralatan kontrol listrik; Peralatan kontrol listrik dan elektronik untuk meningkatkan efisiensi daya; Peralatan listrik dan elektronik; Peralatan pengisi daya baterai; Peralatan penyimpan energi yang terdiri dari baterai-baterai; Peralatan telekomunikasi listrik digunakan untuk instalasi dan peralatan sanitasi, yaitu, unit bangku toilet dengan alat pembersih kebocoran dengan air hangat, bejana kakus, bidet, urinal, bak mandi, instalasi mandi berendam, instalasi mandi pancuran, wastafel tangan [bagian dari instalasi sanitasi], keran, mandi pancuran, pemanas air listrik, alat pengering tangan listrik untuk kamar mandi, dispenser sabun otomatis; Peralatan untuk memproduksi, melakukan, mengalihkan, mengubah, mengatur dan mengendalikan energi listrik; Peralatan untuk mengukur konsumsi energi listrik; Perangkat atau instrumen dengan fungsi pengaturan waktu untuk merekam; Perangkat atau instrumen dengan fungsi pengaturan waktu untuk pelacakan; Perangkat atau instrumen dengan fungsi pengaturan waktu untuk pemantauan; Perangkat atau instrumen dengan fungsi pengaturan waktu untuk display; Perangkat dengan fungsi pengukuran waktu dan untuk mengkalkulasi, memantau, merekam atau menampilkan jarak yang dicakup selama pelatihan; Perangkat dengan fungsi pengukuran waktu dan untuk mengkalkulasi, memantau, merekam atau menampilkan tujuan pelatihan berdasarkan pelatihan sebelumnya; Perangkat dengan fungsi pengukuran waktu dan untuk mengkalkulasi, memantau, merekam, atau menampilkan konsumsi kalori; Perangkat dengan fungsi pengukuran waktu dan untuk mengkalkulasi, memantau, merekam, atau menampilkan kualitas istirahat dan pola tidur.; Perangkat dengan fungsi pengukuran waktu dan untuk mengkalkulasi, memantau, merekam, atau menampilkan langkah berjalan atau berlari; Perangkat dengan fungsi pengukuran waktu dan untuk mengkalkulasi, memantau, merekam, atau menampilkan tingkat pelatihan dibandingkan dengan tujuan pelatihan; Perangkat dengan fungsi pengukuran waktu dan untuk mengkalkulasi, memantau, merekam, atau menampilkan waktu tanpa aktivitas fisik; Perangkat keras dan perangkat lunak komputer untuk meningkatkan dan menyediakan transfer waktu nyata, transmisi, penerimaan, pemrosesan dan digitalisasi data; Perangkat keras dan perangkat lunak komputer untuk meningkatkan dan menyediakan transfer waktu nyata, transmisi, penerimaan, pemrosesan dan digitalisasi informasi grafis audio dan video; Perangkat keras komputer digunakan untuk instalasi dan peralatan sanitasi, yaitu, unit bangku toilet dengan alat pembersih kebocoran dengan air hangat, bejana kakus, bidet, urinal, bak mandi, instalasi mandi berendam, instalasi mandi pancuran, wastafel tangan [bagian dari instalasi sanitasi], keran, mandi pancuran, pemanas air listrik, alat pengering tangan listrik untuk kamar mandi, dispenser sabun otomatis; Perangkat keras komputer, komputer tablet, peralatan telekomunikasi listrik, pengendali jarak jauh, aplikasi perangkat lunak, perangkat lunak komputer, perangkat lunak komputer yang dapat diunduh untuk pemantauan dan analisis jarak jauh, yang digunakan untuk instalasi dan peralatan sanitasi, yaitu, unit bangku toilet dengan alat pembersih kebocoran dengan air hangat, bejana kakus, bidet, urinal, bak mandi, instalasi mandi berendam, instalasi mandi pancuran, wastafel tangan [bagian dari instalasi sanitasi], keran, mandi pancuran, pemanas air listrik, alat pengering tangan listrik untuk kamar mandi, dispenser sabun otomatis; Perangkat listrik yang mengubah antara sinyal seimbang dan sinyal tidak seimbang; Perangkat lunak aplikasi komputer yang dapat diunduh untuk layanan terkait karyawan dan personel, yaitu, pemrosesan penggajian, persiapan, dan administrasi, penghitungan pajak penggajian, penggajian elektronik, penyaringan latar belakang pra-kerja, waktu, kehadiran, penjadwalan, pencatatan karyawan, dan manajemen kompensasi; Perangkat lunak aplikasi komputer yang dapat diunduh, yaitu, perangkat lunak pesan instan dan perangkat lunak komunikasi untuk digunakan dalam pemrosesan, persiapan, dan administrasi penggajian, penghitungan pajak penggajian, penggajian elektronik, penyaringan latar belakang pra-kerja, waktu, kehadiran, penjadwalan, pencatatan karyawan, dan manajemen kompensasi; Perangkat lunak komputer dan aplikasi perangkat lunak komputer untuk peralatan portabel untuk mengumpulkan dan menganalisa variabel yang berkaitan dengan lingkungan yaitu suhu, kualitas udara dan cahaya sekaligus kebisingan sekitarnya selama tidur; Perangkat lunak komputer digunakan untuk instalasi dan peralatan sanitasi, yaitu, unit bangku toilet dengan alat pembersih kebocoran dengan air hangat, bejana kakus, bidet, urinal, bak mandi, instalasi mandi berendam, instalasi mandi pancuran, wastafel tangan [bagian dari instalasi sanitasi], keran, mandi pancuran, pemanas air listrik, alat pengering tangan listrik untuk kamar mandi, dispenser sabun otomatis; Perangkat lunak komputer untuk penggunaan pada perangkat seluler dan perangkat seluler komputasi dan komunikasi dan

peralatan dan perangkat yang terhubung dengan jaringan, yaitu perangkat lunak untuk menganalisa dan optimisasi proses booting, browser web, proses aplikasi, perlilaku pelayanan, performa alat, baterai dan kapasitas penyimpanan, untuk memfasilitasi pemantauan, log-in jarak jauh, dan penyediaan jasa support teknis secara langsung untuk perlindungan jasa anti-virus, dan untuk mengidentifikasi risiko-risiko keamanan dan kerahasiaan pribadi; Perangkat lunak komputer yang dapat diunduh untuk pemantauan dan analisis jarak jauh digunakan untuk instalasi dan peralatan sanitasi, yaitu, unit bangku toilet dengan alat pembersih kebocoran dengan air hangat, bejana kakus, bidet, urinal, bak mandi, instalasi mandi berendam, instalasi mandi pancuran, wastafel tangan [bagian dari instalasi sanitasi], keran, mandi pancuran, pemanas air listrik, alat pengering tangan listrik untuk kamar mandi, dispenser sabun otomatis; Perangkat lunak komputer, program komputer, dan web terkait berbasis interface serta platform bagi konsumen untuk mengukur, mengkonfigurasi, mengoordinasi, dan mengimplementasikan integrasi komponen sistem yang terdiri dari: pompa sirkulasi fluida dan katup terkait, otomatisasi dan kontrol untuk pompa sirkulasi fluida tersebut, ekspansi dan separator udara untuk sistem hidronik dan Hvac, pompa sirkulasi cairan sistem kebakaran, penukar panas, pompa dan booster air limbah domestik, pompa terintegrasi dan sistem kontrol untuk aplikasi pabrik air dingin.; Perangkat lunak yang menjalankan fungsi pengawasan pada pekerja dengan kemampuan mendeteksi penggunaan alat pelindung diri; Perangkat pengendali listrik; Perangkat pengubah arus (listrik); Perangkat pengubah arus [listrik]; Perangkat–perangkat kontrol listrik untuk pemanas dan pengaturan energi; Perisai pelindung yang dapat dipindahkan untuk memisahkan inner mesin dari operator dan pengamat; Perkakas-perkakas penghubung (konektor) kabel listrik; Pesawat dan perkakas ilmu pengetahuan, pelayaran, penelitian, potret, kinematografi, optik, timbang, ukur, sinyal, pengawasan (pemeriksaan), pertolongan dan pendidikan; Pesawat dan perkakas ilmu pengetahuan, penelitian, navigasi, survey, fotografi, sinematografi, audiovisual, optic, penimbangan, pengukuran, pensinyalan, deteksi, pengujian, inpseksi untuk untuk melakukan, mengalihkan, mengubah, mengakumulasi, mengatur atau mengendalikan distribusi atau penggunaan listrik; Pintu otomatis yang dioperasikan dengan listrik; Pintu/tangga keluar darurat pada saat terjadi kebakaran; Pipa saluran kabel listrik; Platform arsitektur terbuka untuk keamanan elektronik dan otomatisasi aplikasi di industri pertambangan terdiri dari, yaitu, suatu server pusat, suatu perangkat lunak untuk mengelola, modul gateway, probe jaringan, node nirkabel, modem kendaraan, pemancar-penerima dan antarmuka kendaraan, modul lampu pada topi dan modul jaringan sensor; Platform perangkat lunak arsitektur terbuka otomatis untuk industri pertambangan terdiri dari suatu server pusat jaringan, suatu perangkat lunak manajemen jaringan, gateway untuk modul router jaringan, node nirkabel, modul router jaringan, modem kendaraan, pemancar-penerima kendaraan dan sirkuit antarmuka dan modul router jaringan untuk kendaraan, modul lampu pada topi, sirkuit antarmuka dan modul router jaringan untuk penambang dan modul jaringan sensor, modul router jaringan yang menyampaikan informasi dari sensor yang ditempatkan di tambang ke server pusat jaringan; Probe untuk penguji sirkuit terpadu, semikonduktor dan jaringan telekomunikasi, alat dan instrumen elektronik, elektronik opto, fotonik, dan penguji skala nano, sinyal, gambar dan pengukur, yaitu amplifier, attenuator, filter dalam bentuk pengolah sinyal yang berfungsi untuk menghilangkan komponen frekuensi yang tidak diinginkan dari sinyal, untuk menambahkan yang diinginkan atau keduanya, mengondisikan dalam bentuk alat yang digunakan untuk persiapan sensor sinyal output untuk pengolahan, konverter, mixer dalam bentuk perangkat untuk membuat frekuensi baru dari dua atau lebih sinyal untuk diaplikasikan, modulator dalam bentuk peralatan untuk memvariasikan satu atau lebih sifat gelombang periodik untuk membawa sinyal, demodulator, prescaler, pembagi dalam bentuk peralatan untuk menggabungkan sebagian dari sinyal dalam saluran transmisi ke port yang memungkinkan sinyal porsi untuk digunakan pada sirkuit lain, penggabung dalam bentuk peralatan untuk menggabungkan sinyal di port ke dalam sinyal yang sudah ada dalam saluran transmisi, isolator dalam bentuk peralatan 2 port non-resiprokal yang memungkinkan sinyal untuk melintas hanya dalam satu arah, sirkulator dalam bentuk peralatan multi-port non-resiprokal di mana sinyal yang memasuki port apa pun ditransmisikan hanya ke port berikutnya secara rotasi, pembatas dioda terpadu, sakelar dan router untuk melakukan pembangkitan sinyal, pengolahan sinyal, penguatan sinyal, konversi sinyal dan kontrol sinyal; RELAI LISTRIK; Relai listrik dan elektronik; Ruter, sakelar, hub dan server pengoperasian perangkat lunak; Sakelar Jendela; Sakelar Kunci Pintu; Sakelar kontrol; Sakelar untuk jaringan komputer, server dan router; Saklar Kecil Pengganti; Sambungan untuk saluran listrik; Sarung pelindung untuk kartu memori; Sekering untuk baterai kendraan; Selongsong sambungan untuk kabel listrik; Sensor elektronik atau listrik untuk mendeteksi, memproses, mengumpulkan, merekam dan mentransmisikan data umum yang berkaitan dengan kesehatan, siklus tidur, irama jantung dan aktifitas fisik; Sensor suhu udara sekitar untuk kendaraan; Sepatu/alas kaki pelindung, sepatu/alas kaki pengaman, sepatu bot pengaman dan sepatu pengaman; Sirkuit manajemen baterai; Sistem alat pemadam api secara otomatis untuk perlindungan dari api; Sistem baterai yang dapat diperbarui untuk menyediakan daya cadangan; Sistem kabel gantung (listrik),; Sistem menarik dan mengulur kabel listrik; Sistem pemantauan kualitas gas dan udara; Sistem penghantar listrik (Conductor system); Sistem penghantar listrik tertutup dengan bahan pvc dan tembaga sebagai bahan penghantar listrik (Enclosed conductor system); Sistem pengontrol tenaga listrik untuk digunakan bersama dengan mesin pembakaran besar internal untuk jasa industri dan sistem pengontrol tenaga listrik untuk unit yang dikemas yang terdiri dari mesin pembakaran besar internal dan generator.; Sistem perkabelan listrik; Stasiun cadangan darurat untuk pengisian baterai; Stasiun dok dan adaptor, yaitu, stasiun dock elektronik dan adaptor listrik untuk mengisi daya perangkat seluler dan baterai, yang menghubungkan perangkat telekomunikasi, perangkat seluler, perangkat layar, komputer, mouse dan keyboard; Stop kontak; Stop kontak listrik; Suhu udara masuk atau untuk kendaraan; Suplai daya listrik, bergerak (Baterai yang dapat diisi ulang); Tabung pemadam api; Tali jam tangan (pintar) elektronik untuk memonitor kesehatan yang mengkomunikasikan data waktu-nyata ke perangkat elektronik lainnya; Tangga telekop single [bagian dari teleskop]; Tempat kumparan listrik; Tempat penyimpanan baterai; Terminal telekomunikasi interaktif listrik; Timbangan; Timbangan analitik; Timbangan diet; Timbangan digital (Digital Balance); Timbangan duduk; Timbangan fitness; Timbangan gantung [timbangan tuas]; Timbangan kamar mandi elektronik; Timbangan kue; Timbangan presisi; Timbangan compact (kecil); Truk pemadam api (fire trucks); Truk pemadam api berfungsi sebagai anti huru hara (Riot trucks); Tusuk kontak, sok kontak dan kontak-kontak lain (sambungan listrik).; Tutup pelindung untuk komputer laptop, komputer tablet, telepon mobile; USB port pengisi baterai; Wadah pelindung tahan air dan bukan tahan air untuk kamera; Wadah/tempat untuk membawa, pegangan, wadah/tempat pelindung dan sandaran/penyangga dengan tampilan/dengan fitur konektor untuk catu daya, adaptor, alat pengeras suara pengisi daya dengan baterei, yaitu, komputer laptop, komputer tablet, telepon mobile; acidimeter untuk baterai; adapter, sakelar, router dan hub jaringan komputer; aki untuk sepeda listrik, baterai untuk senter; aksesoris daya listrik yaitu dalam bentuk outlet daya listrik; aksesoris komputer, yaitu, tutup pelindung dan tempat untuk telepon genggam, mouse komputer (tetikus komputer), headphone, komputer tablet, USB drive; akumulator [baterai]; akumulator, listrik, untuk kendaraan; alat analisis udara; alat dan instrumen ukur listrik; alat dan sistem pemadam kebakaran; alat informasi yang berdiri sendiri, yaitu, pengeras suara audio pengontrol suara dan manual dengan kemampuan asisten digital pribadi untuk menyediakan jasa pelayanan pengurus (concierge) pribadi untuk pihak lain yang diinisiasikan oleh perintah pengontrol-suara melalui suatu telepon genggam, komputer, tablet, telepon pintar, komputer genggam, komputer portabel, yaitu, menambah dan mengakses janji bertemu dengan kalendar, alarm, penghitung/pengatur waktu (timers),

pengingat (reminders) dan membuat reservasi restoran, perjalanan, dan hotel; alat ionisasi tidak untuk pengolahan udara atau air; alat ionisasi, kecuali untuk pengolahan udara atau air; alat kontrol elektronik [EKG] untuk lampu LED dan lampu; alat kontrol lalu lintas udara; alat kontrol listrik untuk robot; alat kontrol, pengujian dan pemantauan listrik; alat lampu lalu lintas [perangkat pensinyalan]; alat listrik untuk mengontrol; alat pelindung diri (APD); alat pemadam api; alat pemadam api untuk mobil; alat pemadam kebakaran untuk mobil; alat pemantauan pembangkit listrik; alat penahan kabel listrik; alat penarik kabel listrik; alat pengaman listrik untuk instalasi elevator; alat pengatur waktu listrik; alat pengendali jarak jauh untuk kebutuhan rumah tangga; alat pengendali listrik dan elektronik untuk pintu garasi; alat pengisi baterai ponsel yang dapat dibawa; alat pengisi daya baterai untuk kamera/kamera digital; alat pengkait kabel listrik; alat pengontrol otomatis dan monitor jarak jauh untuk keperluan mengukur, monitoring dan mengontrol untuk pendingin udara; alat pengukur air (meteran air); alat pengukur gas (meteran gas); alat pengukur minyak (meteran minyak); alat pengukur volume aliran udara; alat penyalaan, listrik, untuk menyalakan dari kejauhan; alat penyangga kabel listrik; alat perekam waktu; alat perekam waktu dan tanggal; alat ukur; alat ukur alat; alat ukur dan instrumen; alat ukur elektromagnetik; alat ukur lensa korektif; alat ukur radiasi; alat ukur radioaktivitas; alat ukur resistensi; alat ukur tinggi badan; alat ukur untuk digunakan di bidang otomotif; alat untuk efisiensi energi listrik tegangan rendah; alat untuk memberitahukan notifikasi pelanggaran kecepatan, batas geografis virtual (geo-fence) dan jam malam dalam mobil, yaitu, indikator kecepatan dan sensor waktu [sehubungan dengan otomobil]; alat untuk mengendalikan listrik statis; alat untuk menghantarkan, mengalihkan, mengubah, mengumpulkan, mengatur atau mengendalikan listrik; antarmuka pengguna untuk komputer kendaraan bermotor dan perangkat elektronik, yaitu panel kontrol elektronik, monitor, layar sentuh, remot kontrol, stasiun dok, konektor, sakelar, dan kontrol yang diaktifkan suara; aparat pemantauan keamanan listrik untuk digunakan di bidang otomotif; aparatus catu daya listrik selain generator; aparatus dan instrumen untuk menghantarkan, mengalihkan, mengubah, mengakumulasi, mengatur atau mengendalikan distribusi listrik; aparatus dan instrumen untuk menghantarkan, mengalihkan, mengubah, mengakumulasi, mengatur atau mengendalikan listrik; aparatus dan instrumen untuk menghantarkan, mengalihkan, mengubah, mengakumulasikan, mengatur atau mengendalikan distribusi atau penggunaan listrik; aparatus dan instrumen untuk menghantarkan, mengalihkan, mengubah, mengakumulasikan, mengatur atau mengendalikan penggunaan listrik; aplikasi perangkat lunak komputer untuk memungkinkan pengumpulan dan pemrosesan data terkait tempat kerja, termasuk sumber daya manusia dan informasi penggajian, data waktu karyawan, data tenaga kerja, data produk, data produksi, data operasional, data logistik, data keuangan dan data perusahaan, dan manajemen personalia, pelaksanaan tugas dan manajemen/pengelolaan alur kerja; aplikasi perangkat lunak untuk pengumpulan dan pemrosesan data terkait tempat kerja, yaitu, data waktu karyawan, data tenaga kerja, data produk, data produksi, dan data perusahaan, dan untuk manajemen personalia, dan untuk pengelolaan perangkat seluler, yaitu, aplikasi perangkat seluler, sistem operasi seluler, keamanan pengguna, dan keamanan aplikasi perangkat lunak; armatures untuk digunakan dalam peralatan listrik; attenuators sinyal listrik; ballast elektronik untuk lampu; ballast listrik untuk peralatan penerangan neon; ballast untuk lampu halogen; ballast untuk lampu neon; ballast untuk lampu pelepasan gas; ballast untuk peralatan penerangan listrik; bantalan rahang diadaptasi khusus untuk helm pelindung olahraga; bantalan telinga khusus disesuaikan untuk helm olahraga pelindung; bar lampu darurat untuk kendaraan [sinyal bercahaya]; barang dari pakaian pelindung untuk dipakai oleh pengendara sepeda motor untuk perlindungan terhadap kecelakaan atau cedera; baterai; baterai anoda; baterai dan alat pengisi daya baterai; baterai dan pengisi daya untuk rokok elektronik; baterai eksternal portabel; baterai elektrik; baterai galvanik; baterai isi ulang bertenaga surya; baterai isi ulang untuk menyalakan kendaraan listrik; baterai isi ulang yang memberi daya pada kendaraan listrik; baterai kamera; baterai kering; baterai laptop; baterai listrik; baterai listrik isi ulang; baterai listrik untuk menyalakan kendaraan listrik; baterai lithium; baterai lithium-ion; baterai matahari; baterai nikel-kadmium; baterai pengapian; baterai penyimpanan listrik; baterai penyimpanan listrik untuk penggunaan rumah tangga; baterai penyimpanan nikel-kadmium; baterai sekunder lithium; baterai surya; baterai surya untuk kegunaan industri; baterai telepon genggam; baterai tensi tinggi; baterai untuk alat bantu dengar; baterai untuk cerutu elektronik; baterai untuk kamera digital dan kamera perekam; baterai untuk kamera/kamera digital; baterai untuk kendaraan; baterai untuk penerangan; baterai untuk peralatan komunikasi audio dan video; baterai untuk perangkat elektronik yang digunakan untuk memanaskan tembakau; baterai untuk pocketlamps; baterai untuk ponsel; baterai untuk rokok elektronik; baterai untuk telepon genggam; baterai yang dapat diisi ulang; baterai, listrik; bel; bel alarm darurat elektronik; bel alarm, listrik; bel elektronik; bel panggilan elektronik; bel panggilan, listrik; bel untuk memanggil suster; bel, listrik; benang pengenal untuk kabel listrik; benda pelindung pakaian untuk dipakai oleh pengendara bermotor supaya terlindungi dari kecelakaan atau cedera, yaitu, sepatu bot keselamatan dan sarung tangan keselamatan; benda pelindung pakaian untuk pengendara bermotor untuk melindungi dari kecelakaan atau cedera, iradiasi dan api; blok distribusi tenaga listrik; blok terminal listrik biometrik; busur derajat [alat ukur]; cadangan peralatan catu daya listrik selain generator; catu daya elektronik untuk motor listrik; catu daya listrik portabel untuk perangkat elektronik yang digunakan untuk memanaskan tembakau; catu daya listrik portabel untuk rokok elektronik; catu daya listrik selain generator; catu daya listrik untuk rokok elektronik; catu daya listrik yang tidak pernah terputus; clamp meter [alat ukur]; colokan dan soket listrik; colokan listrik untuk mengisi daya rokok elektronik; colokan, soket dan kontak lainnya [sambungan listrik]; crack meter [alat ukur]; daya ponsel (baterai isi ulang); drive untuk kontrol gerak motor listrik; dropper untuk pengukuran, selain untuk keperluan medis atau rumah tangga; dropper untuk pengukuran, selain untuk keperluan medis dan rumah tangga; dropper untuk pengukuran, selain untuk keperluan rumah tangga; ducting untuk kabel listrik; dudukan untuk kamera helm; film pelindung diadaptasi untuk layar untuk komputer tablet; film pelindung diadaptasi untuk smartphone; film pelindung diadaptasi untuk smartphone untuk melindungi tampilan kristal cair; film pelindung disesuaikan untuk layar komputer; film pelindung disesuaikan untuk layar komputer, layar ponsel, dan layar jam tangan pintar; film pelindung disesuaikan untuk layar ponsel; film pelindung disesuaikan untuk layar ponsel pintar; film pelindung disesuaikan untuk telepon seluler; film pelindung yang diadaptasi untuk layar komputer, layar telepon mobil dan layar arloji pintar; film pelindung yang diadaptasi untuk ponsel pintar (smart phones); film pelindung yang disesuaikan untuk layar ponsel cerdas; gasometer [alat ukur]; gateway cerdas untuk analisis data waktu-nyata; gelang terhubung [alat ukur]; gelas ukur; gelas ukur polietilen; gulungan kabel yang dilengkapi soket listrik [koneksi listrik]; gulungan tersedak untuk digunakan dalam peralatan listrik; headset dan helm virtual reality disesuaikan untuk digunakan dalam bermain video game; helm; helm berkendara; helm bisbol; helm hoki; helm kecelakaan; helm kecelakaan untuk pengendara sepeda motor; helm las gelap otomatis; helm pelindung; helm pelindung untuk anak-anak; helm pelindung untuk olahraga; helm pelindung untuk pengendara; helm pelindung untuk pengendara sepeda; helm pelindung untuk pengendara sepeda motor; helm pelindung untuk penggunaan militer; helm pelindung untuk tinju; helm pemukul bisbol; helm penangkap bisbol; helm pengaman; helm penyolder; helm selam; helm sepeda; helm sepeda motor; helm skateboard; helm ski; helm snowboarding; helm softball; helm untuk hoki es; helm untuk pengendara sepeda motor; helm untuk sepak bola Amerika; hub, sakelar, dan router jaringan komputer; indikator kerugian listrik; instalasi fotovoltaik untuk menghasilkan listrik [pembangkit listrik fotovoltaik]; instalasi listrik untuk kendali jarak jauh operasi industri; instalasi listrik untuk remot kontrol operasi industri; instalasi pencegahan pencurian, listrik; instalasi

pengawasan video listrik dan elektronik; instrumen uji dan pengukuran elektronik, yaitu interferometer, transduser listrik dan transduser getaran; instrumen-instrumen listrik untuk melepaskan bagian listrik dan/atau elektronik; jaket pelampung reflektif; jaket pelampung untuk hewan peliharaan; jalur listrik; jam waktu [alat perekam waktu]; jam waktu terkomputerisasi dengan pengenalan sidik jari; jangka sorong (alat ukur); jig [alat ukur]; joint meter [alat ukur]; kabel [listrik]; kabel adaptor listrik untuk headset; kabel baterai; kabel dan kabel listrik; kabel dan konektor audio dan speaker listrik; kabel ekstensi listrik; kabel listrik; kabel listrik berisolasi mineral; kabel listrik berlapis plastik; kabel listrik untuk transmisi suara dan gambar; kabel listrik yang dilapisi karet; kabel starter baterai; kabel untuk sistem transmisi sinyal listrik; kabel untuk sistem transmisi sinyal listrik dan optik; kabel untuk transmisi sinyal listrik; kabel untuk transmisi sinyal listrik atau optik; kabel, listrik; kacamata dan lensa pelindung dan pengaman; kacamata olahraga pelindung; kacamata pelindung; kacamata pelindung dari sinar matahari; kacamata pelindung debu; kacamata pelindung untuk anjing; kacamata pelindung untuk hewan; kacamata pelindung untuk hewan peliharaan; kacamata pengaman, vizor dan pelindung wajah; kamera helm; kapasitor listrik untuk peralatan telekomunikasi; kapsul penyelamat jiwa untuk bencana alam; kasing untuk kacamata hitam dan kacamata pelindung; kasus pelindung untuk asisten pribadi digital [PDA]; kasus pelindung untuk komputer tablet; kasus pelindung untuk pembaca buku elektronik; kasus pelindung untuk pemutar MP3; kasus pelindung untuk telepon seluler; katup solenoid [sakelar elektromagnetik]; kaus kaki kain dekoratif untuk menunjukkan arah angin; kawat listrik; kemasan baterai; kemasan baterai eksternal yang dapat diisi ulang untuk digunakan dengan perangkat elektronik seluler; kendali jarak jauh, baterai (battery packs), kabel listrik dan kabel elektronik, dan petunjuk manual (terekam) untuk barang-barang tersebut diatas; komponen listrik dan elektronik; komputer untuk pendingin udara otomatis untuk kendaraan; komputer yang melakukan banyak tugas komputasi rumit dalam waktu singkat; kondisioner saluran listrik; konduktor lampu; koneksi untuk saluran listrik; konektor [listrik]; konektor kabel listrik; konektor kabel listrik berulir; konektor kawat [listrik]; konektor listrik; konektor listrik dan elektronik, skrup, kabel, kabel, pengisi daya, dok, stasiun dok, dan adaptor untuk digunakan dengan komputer, telepon seluler, komputer genggam, periferal komputer, telepon seluler, perangkat elektronik seluler, perangkat elektronik yang dapat dipakai, jam tangan pintar, kacamata pintar, earphone , headphone, pemutar dan perekam audio dan video, televisi, dan set top box; konektor listrik dan konektor elektronik, alat pengatur pemindahan arus listrik, kawat, kabel, alat pengisi daya, dok, stasiun dok, dan adaptor untuk digunakan dengan semua barang-barang yang disebutkan sebelumnya; konektor listrik terisolasi; konsol distribusi [listrik]; kontak, listrik, dari logam mulia; kontak/saklar yang diputar; kontrol jarak jauh untuk peralatan pendingin udara; kontrol listrik untuk generator suara yang dapat diprogram; kontrol listrik untuk sistem irigasi penyiram; kontrol panel (listrik); kontrol rasio bahan bakar / udara untuk mesin; konverter untuk colokan listrik; kopling selang pemadam kebakaran; kotak baterai; kotak distribusi [listrik]; kotak geser [alat ukur]; kotak persimpangan [listrik]; kotak persimpangan untuk sirkuit listrik; kotak sambungan [listrik]; kotak sambungan untuk kabel listrik; kotak untuk baterai; kronograf [alat perekam waktu]; kronograf untuk digunakan sebagai alat perekam waktu khusus; kunci listrik dan elektronik serta kait listrik dan elektronik untuk pintu dan jendela; kunci untuk kendaraan, listrik; lampu berkedip [sinyal bercahaya]; lampu indikator untuk peralatan telekomunikasi; lampu kamar gelap [fotografi]; lampu keamanan berkedip; lampu keamanan helm [lampu keamanan berkedip]; lampu kilat untuk kamera; lampu kotak; lampu lalu lintas; lampu mikroskop; lampu optik; lampu peringatan bahaya jalan; lampu peringatan kerusakan kendaraan, selain bagian kendaraan; lampu pilot (manual dan digital); lampu sinyal; layar asbes untuk petugas pemadam kebakaran; lembaran tipis berteknologi nano untuk memperbaiki kualitas sistem jaringan listrik dan menurunkan tatal harmonic distortion (listrik); lempeng baterai; lengan pelindung; lengan sambungan untuk kabel listrik; lensa kacamata pelindung dari sinar matahari; lensa pelindung matahari untuk kacamata; lensa untuk pelindung wajah pekerja; lensa untuk topeng pelindung pekerja; log [alat ukur]; masker pelindung; masker pelindung debu; masker pelindung pernapasan, selain untuk pernapasan buatan; masker pelindung wajah bukan untuk keperluan medis; masker pelindung wajah untuk mencegah kecelakaan atau cedera; masker penyelam; masker wajah penyelam; masker wajah yang secara khusus diadaptasi untuk helm pelindung olahraga; memutar lampu pensinyalan; menandai pelampung; mengukur dan mengendalikan perangkat untuk teknologi pendingin udara; mesin dan instrumen komunikasi listrik; mesin dan instrumen pengontrol otomatis oleh suhu dan monitoring pergerakan untuk keperluan pendinginan udara atau pembekuan; mesin dan peralatan radar untuk cuaca, navigasi dan kontrol lalu lintas udara; mesin deposisi untuk pembuatan baterai surya; mesin distribusi daya/tenaga listrik; mesin hitung; mesin hitung dan penyortiran koin; mesin hitung dan penyortiran uang; mesin hitung uang kertas; mesin kas, mesin hitung, peralatan pemrosesan data, komputer; mesin pemadam kebakaran; mesin stamping waktu dan tanggal; meter jarak laser menjadi alat ukur; meter konduktivitas menjadi alat ukur ilmiah; meter listrik; meter penjepit untuk mengukur arus listrik; meter penjepit untuk mengukur listrik; meter untuk mengukur arus listrik; meter untuk mengukur hambatan listrik; meter untuk mengukur nilai parameter listrik; meter untuk mengukur tegangan listrik; meteran dan peralatan pengukur elektrik, magnetik dan elektromagnetik; meteran tekanan; mistar tukang kayu berlipat; mobil pemadam kebakaran; monitor suhu untuk keperluan rumah tangga; monitor, sensor, dan alat pengendali untuk perangkat dan sistem pendingin udara, pemanas, dan ventilasi; multimeter untuk mengukur arus listrik; multimeter untuk mengukur hambatan listrik; multimeter untuk mengukur tegangan listrik; nosel selang pemadam kebakaran; operator listrik (sakelar) untuk jendela kendaraan; outlet multimedia daya listrik; pakaian asbes untuk perlindungan terhadap api; pakaian pelindung [pelindung tubuh]; pakaian pelindung untuk keselamatan; pakaian pelindung untuk penerbang; pakaian pelindung yang terbuat dari bahan tahan balistik; pakaian selam, masker penyelam, sumbat telinga untuk penyelam, klip hidung untuk penyelam dan perenang, sarung tangan untuk penyelam, alat bantu pernapasan untuk berenang di bawah air; pakaian untuk perlindungan terhadap api; panel instrumen (listrik); panel listrik; panel pengendali elektrik untuk pendingin udara untuk kendaraan; panel pengontrol listrik; panel surya untuk produksi listrik; papan distribusi [listrik]; pasokan tenaga listrik untuk kendaraan; pedal efek untuk digunakan dengan alat musik listrik; pelampung; pelampung cincin untuk digunakan dalam penyelamatan air; pelampung navigasi; pelampung sinyal; pelat outlet listrik, berbentuk; pelat saklar listrik; pelat/piringan baterai; pelindung body(body protector) untuk keselamatan; pelindung dan penutup ponsel dan perangkat elektronik pribadi; pelindung dan penutup untuk speaker, speaker pintar, speaker audio, pengeras suara, amplifier dan headphone dan earphone; pelindung gelombang; pelindung gigi *; pelindung hidung untuk kacamata; pelindung kepala untuk keselamatan; pelindung layar akrilik disesuaikan untuk peralatan televisi; pelindung layar akrilik disesuaikan untuk perangkat elektronik portabel selain peralatan gaming; pelindung layar kaca tempered diadaptasi untuk perangkat elektronik portabel selain peralatan gaming; pelindung layar plastik disesuaikan untuk perangkat elektronik portabel selain peralatan gaming; pelindung layar privasi disesuaikan untuk asisten digital pribadi [PDA]; pelindung layar privasi disesuaikan untuk laptop; pelindung layar privasi disesuaikan untuk ponsel; pelindung layar privasi disesuaikan untuk smartphone; pelindung layar privasi disesuaikan untuk telepon seluler; pelindung layar tampilan untuk memberikan keteduhan dan privasi yang secara khusus disesuaikan untuk perangkat elektronik; pelindung layar untuk perangkat seluler; pelindung layar untuk telepon genggam; pelindung layar yang terbuat dari kaca temper yang diadaptasi khusus untuk asisten digital pribadi; pelindung layar yang terbuat dari kaca temper yang diadaptasi khusus untuk e-reader; pelindung layar yang terbuat dari kaca temper yang diadaptasi khusus untuk jam tangan pintar;

pelindung layar yang terbuat dari kaca temper yang diadaptasi khusus untuk jam waktu; pelindung layar yang terbuat dari kaca temper yang diadaptasi khusus untuk kamera; pelindung layar yang terbuat dari kaca temper yang diadaptasi khusus untuk layar komputer; pelindung layar yang terbuat dari kaca temper yang diadaptasi khusus untuk layar laptop; pelindung layar yang terbuat dari kaca temper yang diadaptasi khusus untuk layar tablet; pelindung layar yang terbuat dari kaca temper yang diadaptasi khusus untuk pelacak aktivitas yang dapat dipakai; pelindung layar yang terbuat dari kaca temper yang diadaptasi khusus untuk pemutar media portabel; pelindung layar yang terbuat dari kaca temper yang diadaptasi khusus untuk ponsel; pelindung layar yang terbuat dari kaca temper yang diadaptasi khusus untuk smartphone; pelindung layar yang terbuat dari polietilen tereftalat [PET] yang secara khusus diadaptasi untuk pelacak aktivitas yang dapat dipakai; pelindung layar yang terbuat dari polietilen tereftalat [PET] yang secara khusus disesuaikan untuk asisten digital pribadi; pelindung layar yang terbuat dari polyethylene terephthalate [PET] khusus diadaptasi untuk smartphone; pelindung layar yang terbuat dari polyethylene terephthalate [PET] yang secara khusus diadaptasi untuk kamera; pelindung layar yang terbuat dari polyethylene terephthalate [PET] yang secara khusus diadaptasi untuk layar tablet; pelindung layar yang terbuat dari polyethylene terephthalate [PET] yang secara khusus diadaptasi untuk pembaca elektronik; pelindung layar yang terbuat dari polyethylene terephthalate [PET] yang secara khusus diadaptasi untuk pemutar media portabel; pelindung layar yang terbuat dari polyethylene terephthalate [PET] yang secara khusus disesuaikan untuk jam tangan pintar; pelindung layar yang terbuat dari polyethylene terephthalate [PET] yang secara khusus disesuaikan untuk jam waktu; pelindung layar yang terbuat dari polyethylene terephthalate [PET] yang secara khusus disesuaikan untuk layar komputer; pelindung layar yang terbuat dari polyethylene terephthalate [PET] yang secara khusus disesuaikan untuk layar laptop; pelindung layar yang terbuat dari polyethylene terephthalate [PET] yang secara khusus disesuaikan untuk ponsel; pelindung layar yang terbuat dari termoplastik poliuretan [TPU] yang diadaptasi khusus untuk jam tangan pintar; pelindung layar yang terbuat dari termoplastik poliuretan [TPU] yang diadaptasi khusus untuk kamera; pelindung layar yang terbuat dari termoplastik poliuretan [TPU] yang diadaptasi khusus untuk pelacak aktivitas yang dapat dipakai; pelindung layar yang terbuat dari termoplastik poliuretan [TPU] yang diadaptasi khusus untuk pemutar media portabel; pelindung layar yang terbuat dari termoplastik poliuretan [TPU] yang secara khusus disesuaikan untuk asisten digital pribadi; pelindung layar yang terbuat dari termoplastik poliuretan [TPU] yang secara khusus disesuaikan untuk jam waktu; pelindung layar yang terbuat dari termoplastik poliuretan [TPU] yang secara khusus disesuaikan untuk layar komputer; pelindung layar yang terbuat dari termoplastik poliuretan [TPU] yang secara khusus disesuaikan untuk layar laptop; pelindung layar yang terbuat dari termoplastik poliuretan [TPU] yang secara khusus disesuaikan untuk layar tablet; pelindung layar yang terbuat dari termoplastik poliuretan [TPU] yang secara khusus disesuaikan untuk pembaca elektronik; pelindung layar yang terbuat dari termoplastik poliuretan [TPU] yang secara khusus disesuaikan untuk ponsel; pelindung layar yang terbuat dari termoplastik poliuretan [TPU] yang secara khusus disesuaikan untuk smartphone; pelindung leher untuk keselamatan; pelindung lonjakan tegangan; pelindung lutut dan siku (elbow protector) untuk keselamatan; pelindung mata yang secara khusus diadaptasi untuk helm pelindung olahraga; pelindung pergelangan; pelindung tulang engkel; pelindung untuk helm; pelindung untuk telepon seluler; pelindung wajah pelindung pekerja; pelindung wajah untuk helm pelindung; pelindung wajah untuk perlindungan terhadap kecelakaan atau cedera; pelindung wajah untuk perlindungan terhadap kecelakaan, iradiasi, dan kebakaran; pelindung wajah, selain untuk keperluan medis; pelindung wajah, selain untuk tujuan medis; pemadam api; pemancar sebagai peralatan komunikasi listrik darurat; pembawa data yang dapat dibaca mesin untuk peralatan rumah tangga; pembersih dengan ozon untuk udara dan air; pemegang untuk gulungan listrik; pemisah baterai; pemula melompat baterai; pengaman, pengunci serta peranti kendali akses yang dikendalikan secara listrik, elektronik, optik serta akustik; penganalisa daya listrik; penganalisa jaringan listrik; pengatur waktu dapur; pengatur waktu dapur, elektronik; pengatur waktu elektronik; pengatur waktu telur; pengatur waktu telur digital; pengatur waktu telur mekanis; pengatur waktu untuk kamera; pengendali inverter digunakan dalam pembangkit listrik tenaga surya; pengendali jarak jauh peralatan dan instalasi pendingin udara; pengendali muatan listrik; penggabung udara; penggaris [alat ukur]; pengisi baterai; pengisi daya baterai; pengisi daya baterai bertenaga surya; pengisi daya baterai telepon seluler untuk digunakan di kendaraan; pengisi daya baterai untuk digunakan dengan telepon; pengisi daya baterai untuk komputer laptop; pengisi daya baterai untuk komputer tablet; pengisi daya baterai untuk laptop, telepon genggam, komputer tablet, dan alat portabel yang diaktifkan USB lainnya; pengisi daya baterai untuk pipet elektronik; pengisi daya baterai untuk ponsel; pengisi daya baterai untuk rokok elektronik; pengisi daya baterai untuk telepon genggam; pengisi daya baterai untuk telepon yang dapat dibawa, komputer tablet dan komputer yang dapat dibawa; pengisi daya kompensasi baterai; pengisi daya untuk akumulator listrik; pengisi daya untuk baterai listrik; pengisi daya untuk sikat gigi listrik; pengontrol dioda pemancar cahaya (LED) dan lampu lucutan intensitas tinggi (HID); pengubah gender dalam sifat adaptor listrik; penguji baterai; penguji keamanan listrik; penguji sirkuit listrik; pengukur lemak tubuh untuk keperluan rumah tangga; pengukur rasio udara / bahan bakar; pengukur suhu untuk keperluan rumah tangga; penguncian listrik dan perangkat pengaman; penutup baterai; penutup dan cases pelindung untuk laptop; penutup outlet listrik, berbentuk; penutup pelindung kaca mata hitam; penutup pelindung yang disesuaikan untuk laptop; penutup pengaman untuk soket listrik; penutup untuk outlet listrik; penyambung, sekrup, kawat kabel, kabel, pengisi daya, dok, stasiun dok dan adaptor elektronik dan listrik untuk digunakan dengan komputer, telepon mobil, komputer genggam, peripheral komputer, perangkat elektronik mobil, perangkat elektronik yang dapat dipakai, arloji pintar, kacamata pintar, earphone, headphone, pemutar video dan audio serta perekam, televisi, set top box; peralatan dan instrumen audio dan visual listrik; peralatan dan instrumen kontrol listrik dan elektronik; peralatan dan perangkat untuk menghantarkan (conducting), menghubungkan (switching), mengubah (transforming), mengumpulkan (accumulating), mengatur atau mengontrol listrik; peralatan dan perlengkapan timbangan; peralatan diagnosis yang terdiri dari sensor untuk digunakan dalam pengujian fungsi kendaraan dan dalam mendiagnosis masalah listrik dan mekanik kendaraan, terintegrasi ke dalam kendaraan bermotor [sehubungan dengan otomobil]; peralatan distribusi dan pengendali daya listrik; peralatan efek musik listrik dan elektronik; peralatan fotovoltaik dan instalasi untuk menghasilkan listrik tenaga surya; peralatan fotovoltaik untuk mengubah radiasi matahari menjadi energi listrik; peralatan keselamatan, yaitu-- bantalan peredam getaran dan tali helm; peralatan kontrol akses listrik; peralatan kontrol lalu lintas udara; peralatan kontrol listrik dan elektronik untuk digunakan dengan peralatan atau instalasi untuk pemanasan; peralatan kontrol listrik dan elektronik untuk digunakan dengan peralatan atau instalasi untuk pendingin udara; peralatan kontrol listrik dan elektronik untuk digunakan dengan peralatan atau instalasi untuk ventilasi; peralatan kontrol tenaga listrik; peralatan kontrol untuk peralatan dan instalasi pendingin udara, khususnya fungsi kenyamanan untuk peralatan dan instalasi pendingin udara; peralatan listrik untuk merekam, mengirim atau mereproduksi suara atau gambar; peralatan listrik untuk pergantian; peralatan monitoring listrik; peralatan pemadam api yang dikendalikan secara elektrik; peralatan penghilang listrik statis; peralatan pengujian listrik; peralatan penyimpanan listrik; peralatan radio kontrol lalu lintas udara; peralatan telekomunikasi listrik; peralatan telekomunikasi untuk menyediakan akses pihak ketiga ke, dan memungkinkan transmisi video, data dan suara melalui, jaringan komunikasi global, yaitu, komputer seluler dan akses dan terminal telepon seluler, stasiun pemancar dasar dan bagian radio nirkabelnya, pemancar data,

repeater data, router dan switch, sirkuit transmisi, lingkaran arus terpadu, perangkat keras komputer, klien dan server cloud mobile (mobile cloud clients and servers), multiplexer, prosesor sinyal digital, prosesor sinyal frekuensi radio, sirkuit switching seluler (mobile switching circuits), pengontrol listrik lalu lintas udara, pengontrol/pengendali listrik mobilitas, pengontrol listrik akses, pengontrol/pengendali listrik port jarak jauh, port radio, antena, komponen radio elektronik, perangkat lunak untuk aplikasi telekomunikasi, dan jaringan inti seluler (mobile core networks) yang terdiri dari transceiver data, jaringan nirkabel dan gateway untuk pengumpulan, pengiriman/transmisi dan pengelolaan data, suara dan video; peralatan transmisi saluran listrik; peralatan untuk membentuk membran baterai surya; peralatan untuk mengatur atau mengontrol listrik; peralatan untuk pembuatan membran baterai surya; peralatan untuk pengolahan panas membran baterai surya; perangkat anti-interferensi [listrik]; perangkat baterai listrik yang dapat diisi ulang, yaitu, baterai yang dapat diisi ulang dan catu daya portabel; perangkat dan peralatan pengendalian jarak jauh dan pengenalan dan pemberi perintah suara elektronik untuk mengeandalikan dan memantau perangkat elektronik konsumen, penerangan, peralatan, alat pengatur panas, sistem pengatur udara dan pemanasan, alarm dan keamanan rumah serta sistem pengawasan, dan pendeteksi asap dan karbon monoksida, kunci dan selot pintu dan jendela, serta sistem otomasi rumah; perangkat keras komputer untuk digunakan dengan peralatan untuk memotong pelindung layar poliuretan; perangkat keras komputer untuk mengontrol sistem otomatisasi rumah, yaitu, penerangan/pencahayaan, peralatan, unit pemanas dan unit pendingin udara, alarm dan perlengkapan keamanan lainnya, perlengkapan untuk memonitor rumah; perangkat keras komputer yang terdiri dari casis, penutup, sumber daya listrik, kabel; perangkat kontrol arus listrik; perangkat kontrol listrik untuk manajemen energi; perangkat kontrol listrik untuk manajemen pemanasan; perangkat lunak aplikasi komputer untuk perangkat bergerak (mobile) untuk interworking dengan aksesoris perangkat bergerak (mobile), yaitu earphone, perangkat pendengar yang diletakkan di kepala (headphones), baterai isi ulang; perangkat lunak aplikasi komputer yang dapat diunduh untuk digunakan dalam manajemen basis data di bidang catatan karyawan dan manajemen sumber daya manusia (SDM), waktu, kehadiran, penjadwalan, penggajian dan kepatuhan pajak, manajemen kompensasi, pembelajaran dan pengembangan, dan perencanaan suksesi; perangkat lunak aplikasi seluler untuk digunakan pada perangkat seluler, yaitu, perangkat lunak untuk menyediakan akses ke sumber daya manusia, informasi penggajian, karyawan, dan data perusahaan, memungkinkan pengumpulan dan pemrosesan data terkait tempat kerja, yaitu, informasi sumber daya manusia dan penggajian, data waktu karyawan, data tenaga kerja, data produk, data produksi, data operasional, data logistik, data keuangan dan data perusahaan, dan manajemen personalia, pelaksanaan tugas dan manajemen/pengelolaan alur kerja; perangkat lunak komputer untuk mencatat/merekam dan mengatur waktu dan aktivitas tenaga kerja; perangkat lunak komputer untuk menganalisis data aktivitas dan waktu karyawan; perangkat lunak komunikasi dan telekomunikasi dalam bentuk perangkat lunak yang dapat diunduh atau direkam untuk konferensi audio dan video, berbagi data, dan kolaborasi waktu nyata; perangkat lunak manajemen sumber daya manusia untuk digunakan dalam melacak dan menghasilkan laporan di bidang penggajian, informasi anggaran, kinerja, waktu dan kehadiran karyawan, penjadwalan karyawan, biaya tenaga kerja dan pendapatan penjualan; perangkat lunak simulasi pelatihan virtual reality di bidang kontrol lalu lintas udara; perangkat lunak untuk mengontrol sistem otomatisasi rumah, yaitu, penerangan/pencahayaan, peralatan, sistem pemanas, ventilasi, dan pendingin udara (HVAC), termostat, monitor dan sensor kualitas udara, alarm dan perlengkapan keamanan lainnya, kunci, bel pintu, kamera, dan perlengkapan untuk memonitor rumah; perangkat lunak untuk menyediakan jasa pelayanan pengurus (concierge) pribadi untuk pihak lain yang diinisiasikan oleh perintah pengontrol-suara melalui suatu telepon genggam, komputer, tablet, telepon pintar, komputer genggam, komputer portabel, yaitu, menambah dan mengakses janji bertemu dengan kalendar, alarm, penghitung/pengatur waktu (timers), pengingat (reminders) dan membuat reservasi restoran, perjalanan, dan hotel; perangkat lunak yang berkaitan, peralatan pelindung untuk latihan senam seluncur indah; perangkat pengisian baterai elektronik dalam bentuk bantalan pengisian nirkabel untuk digunakan dengan ponsel, tablet, dan perangkat seluler; perangkat pengisian baterai untuk kendaraan bermotor; perangkat pengisian baterai untuk kendaraan listrik; perangkat pengisian daya baterai; perangkat pengukuran pemanfaatan energi listrik; peranti lunak untuk telepon pintar yang memberi pengguna kemampuan untuk mengecek status sistem pengoperasian kendaraan bermotor dari jarak jauh, yaitu, masa pakai oli mesin, tingkat bahan bakar, tekanan ban dan pengisian daya baterai [sehubungan dengan otomobil]; peredam cahaya [regulator], listrik; peredam penerangan cahaya listrik; perisai pelindung genggam untuk digunakan oleh polisi; perlengkapan pengolah data tetap, dapat dipindah dan on-board untuk digunakan pada kendaraan darat, udara dan laut sehubungan dengan keamanan forensik dan aplikasi transport untuk aplikasi yang melibatkan aspek medis dan hukum; piranti lunak komputer dan piranti lunak yang tertanam untuk pengendalian dan penggunaan sakelar jaringan komputer, sakelar komputer, sakelar jaringan komunikasi, dan sakelar Ethernet; pita ukur; power bank [baterai yang bisa diisi ulang); radome [kubah radar] untuk kendaraan untuk penggerak melalui darat, udara, air atau kereta api; rakitan outlet daya listrik; rakitan port akses daya listrik; regulator cahaya [peredam], listrik; rel listrik untuk pemasangan lampu spot; remote control peralatan pemanas dan
instalasi untuk udara ruangan; resistor listrik untuk peralatan telekomunikasi; respirator untuk menyaring udara; rompi penyelamat untuk anjing; router jaringan komputer, alat pengendali, sakelar dan alat poin akses nirkabel (WAP); sakelar AC dioda; sakelar daya; sakelar elektromagnetik; sakelar elektronik; sakelar frekuensi tinggi; sakelar jaringan komputer; sakelar kelembaban; sakelar konversi perangkat komunikasi; sakelar kunci pintu daya listrik untuk kendaraan bermotor; sakelar lampu; sakelar lampu listrik; sakelar listrik dan elektronik; sakelar merkuri; sakelar optik; sakelar pemutus; sakelar pemutus engine; sakelar pemutus listrik, sekering, atau pemutus sirkuit yang digunakan untuk mengontrol, melindungi, dan mengisolasi peralatan listrik; sakelar penggantian untuk peralatan telekomunikasi; sakelar penonaktifan airbag untuk mobil; sakelar piezoelektrik; sakelar sel [listrik]; sakelar sensitif gerak elektronik; sakelar sensor, pengontrol sensor, sensor gerakan, sensor jarak, sensor jarak jauh dan sensor pengukur, aparatus telemetri, perangkat lunak komputer untuk integrasi aplikasi dan database; sakelar starter; sakelar suhu; sakelar transfer otomatis [ATS]; sakelar untuk level cairan; sakelar untuk papan ketik, video dan mouse; sakelar, listrik; saklar diferensial; saklar elektronik semikonduktor; saklar elektronik untuk mengganti sinyal audio dan video; saklar jaringan komputer, router, dan adaptor; saklar jendela daya listrik untuk kendaraan bermotor; saklar listrik; saklar waktu; saklar waktu elektrik; saklar waktu, otomatis; salut lindung untuk kabel listrik; sambungan listrik (timah) yang terdiri dari panjang kawat atau bantalan logam yang dirancang untuk menghubungkan dua lokasi secara listrik; sambungan untuk kabel listrik ; sampul pelindung untuk agenda elektronik; sampul pelindung untuk kamera film; sampul pelindung untuk kamera fotografi; sampul pelindung untuk palmtop; sampul pelindung untuk pembaca buku elektronik; sampul pelindung untuk pemutar multimedia portabel; sampul pelindung untuk perangkat reproduksi audio; sampul pelindung yang jelas diadaptasi untuk asisten digital pribadi [PDA]; sarung pelindung (protective sleeves) untuk perangkat elektronik seluler; sarung pelindung untuk smartphone; sarung ponsel terbuat dari kain atau bahan tekstil; sarung tangan asbes untuk perlindungan terhadap kecelakaan; sarung tangan pelindung; sarung tangan pelindung dari kecelakaan; sarung tangan untuk memegang penampang panas (pelindung keselamatan); sarung tangan untuk perlindungan terhadap kecelakaan; sarung tangan untuk perlindungan terhadap kecelakaan, iradiasi dan kebakaran; sel dan baterai listrik; selang api; selang pemadam

kebakaran; selimut pemadam api; selubung identifikasi untuk kabel listrik; selubung pelindung untuk kabel serat optik; selubung untuk kabel listrik; sendok ukur; sensor [alat ukur], selain untuk penggunaan medis; sensor gerak untuk lampu keamanan; sensor untuk mengukur tekanan udara, suhu dan kelembaban; sensor untuk peralatan input data waktu nyata; sensor untuk peralatan output data waktu nyata; sensor waktu; sepatu bot pelindung; sepatu bot pelindung untuk perlindungan terhadap kecelakaan atau cedera; sepatu pelindung; sepatu pelindung untuk perlindungan terhadap kecelakaan atau cedera; set kuadrat [alat ukur]; sigmat (alat ukur); sirkuit kontrol elektronik untuk kipas listrik; sirkuit kontrol elektronik untuk pemanas listrik; sistem aplikasi platform perangkat lunak arsitektur terbuka otomatis untuk industri pertambangan terdiri dari suatu server pusat jaringan, suatu perangkat lunak manajemen jaringan, gateway untuk modul router jaringan, node nirkabel, yaitu, modem kendaraan router jaringan, pemancar-penerima kendaraan dan sirkuit antarmuka dan modul router jaringan untuk kendaraan, modul lampu pada topi, yaitu, sirkuit antarmuka dan modul router jaringan untuk penambang dan modul jaringan sensor, yaitu, modul router jaringan yang menyampaikan informasi dari sensor yang ditempatkan di tambang ke server pusat jaringan; sistem dan peralatan untuk secara otomatis memberi tahu penyebaran kantung udara kendaraan; sistem kontrol lalu lintas udara; sistem pemadam api; sistem pemadam kebakaran dengan bahan aerosol; sistem pemadam kebakaran dengan cairan foam/busa; sistem pemadam kebakaran dengan cairan foam/busa pada dek kapal, dan dek landasan helikopter; sistem pemadam kebakaran dengan cairan kimia clean agent; sistem pemadam kebakaran dengan cairan kimia wet chemical; sistem pemadam kebakaran dengan gas CO2; sistem pemadam kebakaran dengan kabut air; sistem pemadam kebakaran dengan kabut air dengan mesin-mesin tertentu; sistem pemadam kebakaran dengan pemancaran air secara manual; sistem pemadam kebakaran dengan pemancaran air secara otomatis; sistem pemadam kebakaran dengan penyemprotan kabut air; sistem pemadam kebakaran dengan penyemprotan kabut air pada mesin-mesin tertentu; sistem pemadam kebakaran eksternal dengan penyemprotan meriam air; sistem pemadam kebakaran eksternal dengan penyemprotan meriam air dan cairan foam/busa; sistem pembangkit listrik fotovoltaik surya dengan menggunakan pelacak surya; starter untuk lampu listrik; stasiun dok dan adaptor untuk mengisi daya perangkat seluler dan baterai, yang menghubungkan perangkat telekomunikasi, perangkat seluler, perangkat layar, komputer, mouse, dan keyboard; stasiun pengisian untuk kendaraan listrik; stasiun pengisian untuk pengisian kendaraan listrik; steker dan kontak-kontak lainnya [hubungan listrik]; stoples baterai; straightedges [alat ukur]; tabung hampa udara [radio]; tabung pelepasan, listrik, selain untuk penerangan; tali dagu untuk helm bisbol; tali dagu untuk helm hoki; tali dagu untuk helm pelindung; tali dagu untuk helm pemukul baseball; tali dagu untuk helm sepak bola Amerika; tali dagu untuk helm softball; tali dagu untuk helm untuk pengendara sepeda motor; tangga apung untuk menyelam; tangga darurat; tas helm; tempat kacamata pelindung dari sinar matahari; terminal baterai; terminal dan sakelar listrik; termometer rumah tangga; timbangan Dapur; timbangan [timbangan gantung]; timbangan bayi; timbangan berat badan; timbangan dengan penganalisa massa tubuh; timbangan elektronik; timbangan elektronik digital portabel; timbangan elektronik untuk penggunaan dapur; timbangan gantung; timbangan gantung untuk menimbang ikan; timbangan kamar mandi; timbangan kamar mandi digital; timbangan listrik; timbangan pribadi; timbangan saku; timbangan surat untuk keperluan rumah tangga; timbangan surat untuk penggunaan kantor; timbangan timbangan elektronik untuk penggunaan pribadi; timbangan timbangan portabel untuk menimbang ikan; timbangan timbangan untuk keperluan medis; timbangan untuk digunakan dengan timbangan timbangan; timbangan yang dapat berbicara; tolok ukur; topeng berenang; topeng pengelasan; topeng penyelam; topeng scuba; topeng selam kulit; topeng untuk menyelam; transformator [listrik]; transformator listrik untuk kereta mainan; transformator listrik untuk peralatan telekomunikasi; transformator tegangan listrik; transformator, penyearah, inverter, konverter putar, pengubah, alat untuk menyampaikan (relay), kapasitor, kumparan dan resistor, semua menjadi listrik; tutup kepala menjadi helm pelindung; tutup pelindung dan casing untuk computer tablet dan perangkat mobile; tutup pelindung dan kasing untuk komputer tablet; tutup pelindung dan tempat untuk alat penyimpanan data; tutup pelindung dan tempat untuk drive keras komputer dan telepon seluler; tutup pelindung jelas diadaptasi untuk pemutar MP3; tutup pelindung jelas diadaptasi untuk telepon seluler; tutup pelindung untuk komputer tablet; tutup pelindung untuk smartphone; tutup pelindung untuk telepon genggam; tutup pelindung yang diadaptasi untuk smartphone; unit bailout udara terkompresi untuk menyelam; unit catu daya listrik, selain generator listrik; unit daya [baterai]; unit daya utama (listrik); unit distribusi daya listrik; unit distribusi tenaga listrik; unit efek listrik dan elektronik untuk alat musik; unit kontrol
untuk peralatan dan instalasi pendingin udara, khususnya fungsi kenyamanan untuk peralatan
dan instalasi pendingin udara; unit pasokan listrik selain generator; unit pengontrol polarisasi yang digunakan untuk mengubah cahaya dari sumber cahaya terpolarisasi atau yang tidak terpolarisasi menjadi keadaan polarisasi yang terdefinisi dengan baik, instrumen pengujian dan pengukuran elektronik, yaitu meter listrik, meter induktansi, meter kapasitansi, meter resistansi, meter impedansi, meter pengujian, meter panjang gelombang, meter frekuensi dan penghitung frekuensi===

210	Nomor Permohonan	:	DID2021043430
220	Tanggal Penerimaan	:	28/06/2021 10:09:36
320	Prioritas	:	
730	Nama Pemohon	:	NINDO
	Alamat Pemohon	:	DUTA GARDENIA BLOK B4/48 D RT.007 RW.008, Kota Tangerang, Banten, 15125
740	Nama Kuasa	:	
	Alamat Kuasa	:	
	Tipe Merek	:	Merek Kata dan Lukisan
	Nama Merek	:	AN BOARD
566	Arti Bahasa	:	Tidak Ada Terjemahan
591	Uraian Warna	:	MERAH , HITAM , PUTIH.
511	Kelas Barang/Jasa	:	19
510	Uraian Barang/Jasa	:	===Atap plastik; Deck Lantai terbuat dari PVC untuk bangunan; Jendela PVC; Membran atap PVC; Panel dinding plastik; Pintu PVC; Pipa PVC (Polivinil klorida); Plafon PVC; Plafon-plafon yang sudah berbentuk digunakan untuk atap yang terbuat dari PVC; Strip berlapis dari bahan plastik (PVC) untuk aplikasi untuk bekerja permukaan, perabotan tepi atau panel dekoratif untuk digunakan dalam bangunan dan konstruksi.; dinding pvc; gifsum/lembaran terbuat dari plastik / PVC; lembaran plastik digunakan untuk penghalang cahaya; papan cuaca, bukan dari logam; penyekat bukan dari logam; ubin langit-langit

540 Etiket



plastik===

210 Nomor Permohonan : DID2021043431
220 Tanggal Penerimaan : 28/06/2021 10:11:11
320 Prioritas :
730 Nama Pemohon : PT GLOBALINTAS KARYA UTAMA
Alamat Pemohon : Jl. Palmerah Selatan No. 2, Desa/Kel Gelora, Kec. Tanah Abang, Kab/Kota Jakarta Pusat, DKI Jakarta
, Kota Administrasi Jakarta Pusat, DKI Jakarta, 10270
740 Nama Kuasa : Agustinus Prajaka Wahyu Baskara S.H., M.Hum.
Alamat Kuasa : Agustinus Prajaka Intellectual Property Attorneys Mahagoni Park B1 No. 67 Jl. Graha Bintaro, Perigi Baru, Pondok Aren Pondok Aren Kota Tangerang Selatan, 15228

540 Etiket



Tipe Merek : Merek Kata dan Lukisan
Nama Merek : KAKO
566 Arti Bahasa : Tidak Ada Terjemahan
591 Uraian Warna : MERAH
511 Kelas Barang/Jasa : 16
510 Uraian Barang/Jasa : ===Alat penyalur pita perekat [keperluan kantor]; Arsip dokumen; Barang cetakan dan barang-barang yang terbuat dari kertas, yaitu, kalender, poster, jurnal kosong, buku catatan; Barang-barang tercetak, termasuk majalah, buku, brosur, kalender, katalog; Jepitan kertas; Kantong sampah dari bahan biodegradable; Kotak dari kardus atau kertas; Tempat alat tulis menulis [set]; alas kertas [tatakan gelas] dari kertas; alas meja tulis; alat tulis menulis; bahan-bahan menggambar; bantalan untuk menggambar; barang-barang yang terbuat dari kardus; bloknote untuk menulis; buku pencatat [alat tulis]; cairan penghapus [keperluan kantor]; desain bordir [pola]; dispenser pita perekat [kebutuhan kantor]; dispenser pita perekat otomatis untuk penggunaan kantor; dispenser pita perekat untuk keperluan alat tulis atau rumah tangga; filter kertas kopi; filter kertas untuk pembuat kopi; instrumen menggambar; kalender; kalender advent; kalender dicetak; kalender dinding; kalender meja; kalender saku; kalender sobek; kantong [amplop, kantong] dari kertas atau plastik, untuk kemasan; kantong [amplop, kantong] dari kertas atau plastik, untuk kemasan barang dagangan; kantong [amplop, kantong] kertas untuk kemasan; kantong kertas berbentuk kerucut; kantong kertas sampah; kantong sampah dari kertas atau plastik; kantong sampah dari plastik untuk popok sekali pakai; kantong sampah kertas untuk keperluan rumah tangga; kantong sampah plastik; kantong sampah plastik untuk keperluan rumah tangga; kantong sampah plastik untuk membuang sampah/limbah hewan peliharaan; kantong-kantong terbuat dari kertas atau plastik; kapur; kapur papan tulis; kapur penanda; kapur tulis; kapur untuk litografi; kapur untuk papan tulis; kartu pengumuman [alat tulis]; kertas dan karton dan barang-barang terbuat dari bahan itu, yaitu, buku, boks, kartu, amplop, buku catatan, kalendar; kertas pembungkus; kotak display kertas atau kardus; kotak hadiah dari karton atau kertas; kotak kertas atau kardus; kotak pena dan pensil; kotak pesta dari karton atau kertas; kotak topi kardus; kotak topi kertas; kotak-kotak terbuat dari bahan kertas atau kardus; lemari untuk alat tulis [keperluan kantor]; menghapus produk; menulis atau menggambar buku; papan gambar; papan tulis; papan tulis kecil; pembungkus (alat tulis); pemegang (tempat) kapur; pemegang pena; penajam pensil, listrik atau non-listrik; penghapus papan tulis; perlengkapan sekolah [alat tulis]; pita perekat untuk keperluan alat tulis; pita perekat untuk keperluan alat tulis atau keperluan rumah tangga; pita perekat untuk keperluan alat tulis atau rumah tangga; pita perekat untuk kertas karton; sampul [alat tulis]; sampul buku; sampul buku harian; sampul buku kulit; sampul buku latihan; sampul buku perjanjian dari kulit; sampul buku tabungan; sampul dokumen [alat tulis]; sampul dokumen dari kertas; sampul kertas untuk pot bunga; sampul laporan kertas; sampul pelindung untuk buku; sampul untuk dokumen; sampul untuk kertas; sampul untuk perencana mingguan; sandaran buku; sandaran lukisan; stan kalender meja; tabung kardus; tabung karton untuk dokumen; tatakan gelas dari kertas; tatakan gelas terbuat dari kertas; tempat dokumen [alat tulis]; tempat paspor; tempat pena; tempat pensil; tempat sampah [tempat sampah atau kantong sampah]; tempat untuk pita perekat; tinta koreksi [heliografi]; tongkat tulis kapur tulis===

210 Nomor Permohonan : DID2021043433
220 Tanggal Penerimaan : 28/06/2021 10:12:56
320 Prioritas :
730 Nama Pemohon : Febri Wijaya Putra
Alamat Pemohon : Jalan Dadap Raya Atsiri permai RT/RW 10/12 NO. 10, Kabupaten Bogor, Jawa Barat, 16920
740 Nama Kuasa :
Alamat Kuasa :

540 Etiket



Tipe Merek : Merek Kata dan Lukisan
Nama Merek : THC Net
566 Arti Bahasa : Tidak Ada Terjemahan
591 Uraian Warna : Biru
511 Kelas Barang/Jasa : 38, 9
510 Uraian Barang/Jasa : ===menyediakan akses Internet melalui jaringan broadband nirkabel; menyediakan akses Internet melalui jaringan broadband serat optik===
===router untuk jaringan internet===

210	Nomor Permohonan	:	DID2021043434
220	Tanggal Penerimaan	:	28/06/2021 10:13:04
320	Prioritas	:	
730	Nama Pemohon	:	SARASWATI NURRAHMI PUTRI
	Alamat Pemohon	:	JL. INTAN KAV 12 NO. 2 KOMPLEK RSPP RT 011 RW 002 KEL/DES. CILANDAK BARAT KEC. CILANDAK, Kota Administrasi Jakarta Selatan, DKI Jakarta
740	Nama Kuasa	:	
	Alamat Kuasa	:	

540 Etiket



	Tipe Merek	:	Merek Kata dan Lukisan
	Nama Merek	:	SKINSTER
566	Arti Bahasa	:	
591	Uraian Warna	:	Putih, Hitam dan Kuning keemasan
511	Kelas Barang/Jasa	:	3
510	Uraian Barang/Jasa	:	===Bahan-bahan perawatan pribadi dan kecantikan, yaitu, tubuh, wajah, mata, krim pembersih tangan, busa, pelembab, losion, gel, scrub, minyak, bedak, penyegar, toner, astringen, balsem, masker pelembab, sabun batangan yang tidak mengandung obat; Barang-barang kosmetik yaitu minyak rambut, minyak wangi, bedak wangil, bedak muka, bedak bayi, krim muka, krim kulit, cat alis, cat alis, cat kkuku, cat bibir, obat kriting rambut cat rambut,bedak dasar, shampoo,wangi-wangian, minyak-minyak sari kosmetik, bahan pemelihara gigi, tepal gigi, sabun wangi, sabun cuci, sabun krim detergent dan detergent bubuk .; Gel pelangsing (kosmetik); Kosmetik untuk bulu mata; Krim lulur badan [Cream-body scrub] kosmetik; Krim pelembab; Krim pencuci tangan; Krim tabir surya; Krim wajah (kosmetik); Krim wajah dan kulit; Losion dan serum; Losion dan spray untuk tubuh; Lotion pelindung sinar ultra-violet; Masker wajah (kosmetik); Pelembab [Moisturizer] kosmetik; Pencuci tangan; Pewangi badan (kosmetik); Scrub untuk keperluan kosmetik; Scrub wajah [facial scrub] kosmetik; Semprotan pelembab wajah (kosmetik); Serum anti-penuaan untuk keperluan kosmetik; Serum kecantikan (kosmetik); Shampo berbentuk batangan; Spray penyegar mulut; Spray wajah (kosmetik); Toner (cairan penyegar wajah) kosmetik; Toner wajah (kosmetik); body lotion untuk keperluan kosmetik; cairan pencuci; colognes, parfum dan kosmetik; gel, powder, pembersih tangan dan pencuci tangan; kosmetik penyegar kulit; kosmetik tabir surya; krim anti-kerut; krim anti-penuaan; krim anti-penuaan untuk keperluan kosmetik; krim berjemur; krim dan lotion kosmetik; krim dan sediaan setelah matahari; krim exfoliant untuk keperluan kosmetik; krim foundation; krim kecantikan; krim kecantikan wajah dan tubuh; krim kosmetik; krim kosmetik bernutrisi; krim kosmetik untuk kulit; krim kosmetik untuk mengencangkan kulit; krim kosmetik untuk perawatan kulit; krim kosmetik, lotion dan sediaan lain untuk berjemur; krim kuku; krim kuku untuk keperluan kosmetik; krim malam; krim mata untuk keperluan kosmetik; krim matahari untuk keperluan kosmetik; krim pelembab kulit [kosmetik]; krim pelembab, lotion dan gel; krim pembersih [kosmetik]; krim pemutih kulit; krim pengelupas; krim pijat, selain untuk keperluan medis; krim setelah matahari; krim tabir surya; krim tangan kosmetik; krim tubuh kosmetik; krim tubuh untuk keperluan kosmetik; krim untuk mengelupas kulit mati; krim untuk spa; krim wajah; krim wajah [kosmetik]; krim wajah dan tubuh; krim wajah dan tubuh untuk keperluan kosmetik; lotion aromaterapi; lotion bayi [perlengkapan mandi]; lotion berjemur kosmetik; lotion cukur; lotion dan pelembab anti-penuaan; lotion kulit dan tubuh, krim dan minyak untuk penggunaan kosmetik; lotion kulit kosmetik; lotion kulit pelembab [kosmetik]; lotion mandi; lotion pembersih kulit; lotion perawatan matahari; lotion setelah matahari; lotion tabir surya dan krim perawatan matahari; lotion untuk memperkuat kuku; lotion untuk wajah; lotion wajah kosmetik; masker kosmetik; parfum; parfum dan cologne; pembersih semprot untuk keperluan rumah tangga; pembersih tangan; pencuci tubuh (sabun) bayi; pengkilau rambut dalam bentuk semprotan; penyegar kulit; pewangi bantal beraroma dengan cara disemprot; pomade rambut; pomade rambut untuk keperluan kosmetik; sediaan perawatan kulit wajah (kosmetik); semprotan rambut; serum kecantikan; serum kulit tanpa obat untuk wajah; serum perawatan rambut; serum wajah; shampo rambut; shampo untuk hewan [sediaan perawatan non-obat]; shampo untuk hewan peliharaan [sediaan perawatan tanpa pengobatan]; shampoo kering; shampoo ketombe; shampoo pH netral; shampoo pH seimbang; toner untuk penggunaan kosmetik; toner wajah kosmetik===

210	Nomor Permohonan	:	DID2021043435
220	Tanggal Penerimaan	:	28/06/2021 10:13:38
320	Prioritas	:	
730	Nama Pemohon	:	MOCH. TIRTA YOVRESA
	Alamat Pemohon	:	JL. HAMID RUSDI I NO. 42 RT. 005 RW. 010 KELURAHAN BUNULREJO KECAMATAN BLIMBING KOTA MALANG, Kota Malang, Jawa Timur
740	Nama Kuasa	:	
	Alamat Kuasa	:	

540 Etiket



	Tipe Merek	:	Merek Kata dan Lukisan
	Nama Merek	:	MUSTBECRAZY
566	Arti Bahasa	:	
591	Uraian Warna	:	HITAM
511	Kelas Barang/Jasa	:	25
510	Uraian Barang/Jasa	:	===Celana; baju; celana pakaian; jaket [pakaian]; kaos; pakaian; topi===

210	Nomor Permohonan	:	DID2021043436	540 Etiket
220	Tanggal Penerimaan	:	28/06/2021 10:13:54	
320	Prioritas	:		
730	Nama Pemohon	:	PT GLOBALINTAS KARYA UTAMA	
	Alamat Pemohon	:	Jl. Palmerah Selatan No. 2, Desa/Kel Gelora, Kec. Tanah Abang, Kab/Kota Jakarta Pusat, DKI Jakarta , Kota Administrasi Jakarta Pusat, DKI Jakarta, 10270	
740	Nama Kuasa	:	Agustinus Prajaka Wahyu Baskara S.H., M.Hum.	
	Alamat Kuasa	:	Agustinus Prajaka Intellectual Property Attorneys Mahagoni Park B1 No. 67 Jl. Graha Bintaro, Perigi Baru, Pondok Aren Pondok Aren Kota Tangerang Selatan, 15228	
	Tipe Merek	:	Merek Kata dan Lukisan	
	Nama Merek	:	KAKO	
566	Arti Bahasa	:	Tidak Ada Terjemahan	
591	Uraian Warna	:	MERAH	
511	Kelas Barang/Jasa	:	21	
510	Uraian Barang/Jasa	:	===Botol kecil / botol cuka; Jepitan pakaian; Kendi; Kotak makanan; Mangkok; Parutan (alat rumah tangga); Pemotong/pisau biskuit/kue kecil; Sapu Duk (Sapu Ijuk); Sikat untuk keperluan pribadi; Talenan; Tatakan gelas, bukan dari kertas dan selain kain linen; Tempat sisir; Tempat tisu kamar mandi; Wadah botol kecil; Wadah botol kecil tempat minyak dan cuka; alat alat kebersihan rumah tangga; alat penggiling, non-listrik; bak sampah; barang-barang keperluan kamar mandi; baskom [mangkuk]; blender, non-listrik, untuk keperluan rumah tangga; botol pendingin; botol, khususnya botol plastik; botol-botol plastik; cetakan [peralatan dapur]; cetakan kue; dispenser sabun; dispenser sabun otomatis; ember; gantungan baju pengeringan; gantungan baju pengeringan yang dirancang khusus untuk pakaian khusus; gelas minum; keranjang untuk keperluan rumah tangga; kotak makan siang; kotak permen; kotak sabun; mangkuk salad; meja putar untuk menghidangkan makanan; panci; pembuka botol; pemotong kue; peralatan kosmetik; peralatan pembersih yang dioperasikan secara manual; perkakas-perkakas kecil dan wadah-wadah kecil yang dapat dibawa untuk rumah tangga dan dapur (bukan dari logam mulia atau bukan dari sepihan logam mulia); perkakas-perkakas kecil dan wadah-wadah kecil yang dapat dibawa untuk rumah tangga dan dapur (bukan dari logam mulia atau bukan dari sepuhan logam mulia); piring untuk hidangan; rak pengeringan baju; rak pengeringan piring; rak pengeringan untuk binatu; sapu; sarung tangan rumah tangga untuk keperluan pembersihan; set panci masak; sikat; sikat bulu mata, sisir dan pemisah; sisir; sisir bergigi besar untuk rambut; sisir rambut; sumpit; talenan; talenan untuk dapur; teko kopi, non-listrik, bukan dari logam mulia; tempat kue; tempat menaruh kue bertingkat; tempat roti; tempat sabun; tempat sumpit; tempat tusuk gigi; tempat untuk roti; termos minum untuk orang yang melakukan perjalanan; wadah untuk keperluan kamar mandi===	

210	Nomor Permohonan	:	DID2021043437	540 Etiket
220	Tanggal Penerimaan	:	28/06/2021 10:19:20	
320	Prioritas	:		
730	Nama Pemohon	:	TONY	
	Alamat Pemohon	:	Jl. Jelambar Utama IX/7, RT. 007 RW. 004, Kel. Jelambar Baru, Kec. Grogol Petamburan, Jakarta Barat., Kota Administrasi Jakarta Barat, DKI Jakarta	
740	Nama Kuasa	:	Willy Isananda Tunggal S.H.,	
	Alamat Kuasa	:	Sudirman Plaza Office Tower Marein Plaza 12th Floor Jalan Jenderal Sudirman Kavling 76-78 Jakarta 12910- Indonesia	
	Tipe Merek	:	Merek Kata dan Lukisan	
	Nama Merek	:	128 PLUS + Logo	
566	Arti Bahasa	:	Tidak Ada Terjemahan	
591	Uraian Warna	:	Emas; abu-abu; hitam dan putih.	
511	Kelas Barang/Jasa	:	12	
510	Uraian Barang/Jasa	:	===Kampas rem cakram; Rantai penggerak untuk kendaraan; bak roda gigi; ban untuk kendaraan; bantalan (bearings) [kendaraan darat]; cakram rem untuk kendaraan; kampas rem untuk kendaraan; persneling untuk sepeda motor; rantai untuk kendaraan darat; rem [kendaraan darat]===	

210	Nomor Permohonan	:	JID2021043438	540 Etiket
220	Tanggal Penerimaan	:	28/06/2021 10:20:54	
320	Prioritas	:		
730	Nama Pemohon	:	Audid Rasidi	
	Alamat Pemohon	:	Dharmahusada Mas Blok BB-12, Kota Surabaya, Jawa Timur	

740 Nama Kuasa : E. L. Sajogo S.H., MCIArb.
Alamat Kuasa : Sajogo Law Building, Jalan Untung Suropati Nomor 64 Tegal Sari, Surabaya, Jawa Timur 60264

Tipe Merek : Merek Kata dan Lukisan
Nama Merek : SHINJUKU
566 Arti Bahasa : Tidak Ada Terjemahan
591 Uraian Warna : Putih; Hitam.
511 Kelas Barang/Jasa : 44
510 Uraian Barang/Jasa : ===Jasa rias pengantin; jasa perawatan tubuh; salon estetika; salon kecantikan; salon penataan rambut===

---

210 Nomor Permohonan : DID2021043439
220 Tanggal Penerimaan : 28/06/2021 10:23:20
320 Prioritas :
730 Nama Pemohon : Poni Madjukie
Alamat Pemohon : Jl. Surya Wijaya IV/J-4, Rt.004, Rw.011, Kedoya Utara, Kota Administrasi Jakarta Barat, DKI Jakarta, 11520
740 Nama Kuasa :
Alamat Kuasa :

540 Etiket

Tipe Merek : Merek Kata dan Lukisan
Nama Merek : ROBES
566 Arti Bahasa : Tidak Ada Terjemahan
591 Uraian Warna : Merah, Hitam, Putih (Semua Warna)
511 Kelas Barang/Jasa : 7
510 Uraian Barang/Jasa : ===Air-powered tools; Aksesoris atau bagian-bagian dari mesin pengangkat, yaitu vertical lifting (pengangkut vertical), horizontal lifting (pengangkut horizontal), screw clamp (penjepit sekrup), dan eagle hacker; Aksesoris untuk mesin pemasangan dan press laminasi, yaitu alat paku tempel panas, perforator, penutup lapisan busa, papan pengangkut/pembawa, pelat press, dan pemotong kertas, alat untuk membentuk kayu pada kanvas, dan tang untuk meregangkan kanvas; Alat Semprot Elektrik; Alat berupa bantalan angin untuk memindahkan barang muatan; Alat dan mesin penjilid buku untuk keperluan industri; Alat memberi pupuk pada tanaman; Alat pelapisan aspal panas; Alat pelicin pakaian; Alat pemadat tanah; Alat pembawa (pengangkut) dengan sistem modul robotik untuk paletisasi; Alat pembuat alur; Alat pemotong batu; Alat pemotong cermet selain dioperasikan dengan tangan; Alat pemotong dan cetakan pemotong untuk pengerjaan logam, selain dioperasikan dengan tangan; Alat pemotong karbida disemen selain dioperasikan dengan tangan; Alat pemotong logam berujung berlian selain dioperasikan dengan tangan; Alat pemotong logam tahan aus selain dioperasikan dengan tangan; Alat pemotongan busur listrik; Alat pengabut (mesin); Alat pengambil barang jarak jauh dengan jepitan; Alat pengelas busur listrik; Alat pengembus (mesin); Alat penggali; Alat penggali (mesin); Alat penghalus aspal; Alat penghancur untuk penggunaan rumah tangga, listrik; Alat penghembus bagian dari mesin; Alat penghisap debu berbentuk tongkat; Alat penghisap debu secara elektrik (menggunakan tenaga listrik) untuk keperluan rumah tangga dan perlengkapan tidur; Alat pengisi angin nitrogen ban mobil dan motor; Alat pengisi udara; Alat pengocok, menggunakan listrik; Alat pengolah makanan secara elektrik (menggunakan tenaga listrik); Alat pengoperasian elevator; Alat penjepit untuk backhoe; Alat penyemprot pewangi dan pemberantas hama pada pembersih penyedot; Alat periferal traktor untuk panen; Alat periferal traktor untuk penanaman; Alat periferal traktor untuk perawatan; Alat untuk bongkar pasang ban mobil dan motor; Alat untuk buka-tutup tirai,, dijalankan secara elektrik; Alat untuk memotong lensa kacamata; Alat untuk mengoperasikan rantai derek; Alat yang mengeluarkan cairan; Alat-alat listrik yang menggunakan tenaga udara; Alternator; Alternator welding; Anakan listrik; Aparat pembuat air soda; Apron (bagian mesin); Assembly (Pengatur hasil pembakaran mesin); Ats / otomatis genset; Badan mesin; Bagian-bagian dari pompa pasir, yaitu as, bushing, shaft, pully, plat pengaman, kerangka (body), elbow, penekan sil; Bagian-bagian rem selain untuk kendaraan; Bajak pemotong rumput; Bak untuk mesin dan motor; Baler jerami; Baling-baling mesin penyuplai udara untuk kolam ikan / udang; Baling-baling mesin penyuplai udara untuk kolam ikan alami; Ban-ban mesin (bagian mesin); Bantalan anti gesekan untuk mesin; Bantalan untuk poros transmisi; Battery sprayer; Baut roll timing; Besi bor (bagian mesin); Blender las; mesin las; blender potong; mesin bor listrik; mesin amplas listrik; mesin serut listrik; mesin gergaji listrik; mesin gurinda listrik; mesin router listrik; mesin potong logam listrik; mesin potong keramik listrik; mesin perkakas; kompresor; mesin jahit; motor-motor listrik; mesin pompa air listrik; tali kipas untuk mesin; mesin irigasi; mesin pertanian; mesin penyemprot cat; mesin pemangkas rumput; mesin penyemprot hama; mesin bubut; motor (armature) bagian dari mesin perkakas; stator (field) bagian dari mesin perkakas; gigi mesin perkakas; pisau serut mesin; pisau router mesin; mata bor kayu mesin; mata bor mesin; mata bobok kayu (pahat kayu) mesin; gergaji mesin; gerenda pengasah mesin; gerenda pemotong mesin; gerenda pemoles mesin; pisau pemotong keramik (diamond wheel) mesin; sikat arang mesin; kepala bor (drill chuck) mesin; sikat kawat mangkok mesin; mesin tatah kayu; Blok Silinder Mesin Untuk Otomotif; Blok bantalan penyangga untuk mesin; Blower berputar elektrik; Boiler untuk penggerak mula (prime movers) dan mesin non-listrik; Bor batu [mesin]; Bor genggam, listrik; Bor tangan listrik; Cakram penutup untuk penggiling yang dioperasikan dengan listrik; Cams menjadi bagian dari mesin; Camshaft untuk mesin kendaraan; Cdi; Cetakan dan cetakan pemotong untuk pembentuk logam (bagian-bagian mesin); Cetakan menjadi bagian dari mesin untuk memproses paduan aluminium; Cetakan sepatu untuk mesin untuk membuat alas kaki; Cincin bola untuk bantalan; Cincin peluru untuk bantalan (ballring for bearing); Coil CDI; Compactor truck; Con Rod Assy; Cop busi; Delivery Valve (Pegatur tekanan sisa bahan bakar); Derek; Derek (alat pengangkat); Dieset generator set / Diesel Genset; Dinamo Pemarut Kelapa; Dinamo genset; Dinamo stater ; Dispenser pelumas yang dioperasikan dengan daya untuk mesin; Dongkrak troli kendaraan [Mesin]; Dudukan

mesin, selain untuk kendaraan darat; Dumbwaiter; Electric core drill; Electric hoist [Tackle / derek listrik]; Elemen mesin (bukan untuk kendaraan darat); Escavator Amphibi; Eskalator Pneumatik; External vibrator; Filter (suku cadang mesin atau motor); Filter kantong debu vaccum; Filter udara untuk mesin ; Fitting bagian dari mesin; Fuel Injektor (pengatur supply bahan bakar); Gas mesin; Gear Counter Shaft; Gear Kick Starter; Gear Kro As; Gear Main Shaft; Gear Oli Pomp; Gear Output; Gear Pinion; Gearboxes (set gigi) selain untuk kendaraan darat; Generator arus bolak balik; Generator tenaga uap/alat pembangkit uap; Generator ; Gerinda genggam, listrik; Gilingan kopi (selain dioperasikan dengan tangan); Gilingan kopi elektrik; Gilingan lada, selain yang dijalankan tangan; Handy Electric Vibrator; Haulers baris; Head Rotor (pegatur hasil pembakaran mesin); Hidrolik pada dump truk; Hidrolik selfloader; Hidrolik untuk menarik balok yang dapat diperpanjang; Hydraulic auger; Hydraulic circle cutter; Hydraulic clam sheel; Hydraulic share; Hydraulic split rock; Hydraulic under cutter; Hydraulic vibro ripper; Instalasi pusat pembersih penghisap; Jangkar otomatis untuk keperluan kelautan; Jembatan penumpang menuju pesawat; Juicer pers dingin, listrik; Juicer, listrik, untuk keperluan rumah tangga; Kabel kopling untuk mesin selain untuk kendaraan darat; Kabel pengendali untuk mesin atau motor; Kabel rem bagian mesin selain untuk kendaraan darat; Kaki Mesin Jahit; Kampas kopling untuk mesin selain untuk kendaraan darat; Kantong-kantong untuk alat penghisap debu elektrik (menggunakan tenaga listrik); Kap [bagian dari mesin]; Katup, katup geser, keran atau klak katup [bagian-bagian mesin]; Kepala bor (bagian mesin); Keran kuras bagian dari mesin; Keranjang penekan; Ketel air (bagian mesin); Kincir air; Kipas untuk motor dan mesin; Kiprok; Kit karburator; Kit perbaikan bodi mobil; Klep (mesin); Klep kendaraan; Komponen segel mekanis; Komponen segel mekanis (bagian dari mesin); Kuas udara untuk mengaplikasikan warna; Kunci pas pembuka baut; Landas poros (bagian-bagian mesin); Lembaran tipis berteknologi nano untuk menghemat bahan bakar kendaraan dan mengurangi emisi (gas buang) kendaraan dengan aplikasi ditempelkan pada tangki bahan bakar; Lengan robotik untuk cetakan injeksi; Lengan robotik untuk mesin pengeluaran; Lengan robotik untuk palletizing; Lengan robotik untuk pemotongan; Lengan robotik untuk pemuatan; Lengan robotik untuk penanganan bahan-bahan; Lengan robotik untuk pengecatan otomatis; Lengan robotik untuk pengemasan; Lengan silinder ; Lift dengan logika fuzzy; Lift pneumatik; Lift rantai menjadi bagian dari mesin; Lift sepeda motor; Lift untuk parkir; Lift, selain ski-lift; MESIN BAJAK SAWAH; MESIN DODOS SAWIT; MESIN PEMUTAR AIR PADA SPEED BOAT; MESIN PENGGEMBUR TANAH; MESIN TILLER; Martil listrik; Mata bor amplas bagian dari mesin; Mata bor batu; Mata gergaji bundar bagian dari mesin; Mata jet Bagian dari Pompa Air; Meja pengangkat; Mekanisme kemudi untuk mesin atau motor; Mekanisme kontrol hidrolik untuk mesin, engine dan motor; Mekanisme robotik [mesin] untuk pemuatan; Mekanisme robotik [mesin] untuk pengangkatan; Mekanisme robotik untuk pembentukan logam; Mekanisme robotik untuk pengangkatan; Mesin pemeras; Mesin Circle; Mesin Circular Gergaji; Mesin Cuci; Mesin Pantek Paku; Mesin Pengolahan Limbah; Mesin Perkakas semen karbida; Mesin Rotator untuk industri; Mesin bajak pembentuk parit; Mesin balancing roda kendaraan; Mesin besar yang menggunakan satu atau lebih piston yang bergerak maju mundur (reciprocating engines) untuk pembangkit listrik dan kompresi gas yang digunakan untuk aplikasi industri dan untuk bagian pengganti untuknya, dan bukan untuk kendaraan darurat; Mesin bongkar pasang ban; Mesin bor untuk buka baut dan melubangi tembok,besi,kayu; Mesin bubut pipa; Mesin cetak 3D untuk perangkat dan instrumen medis; Mesin cetak embossing; Mesin cetak inkjet UV-LED; Mesin cetak inkjet untuk keperluan industri; Mesin cetak lembaran panas; Mesin cuci untuk peralatan bedah, medis dan laboratorium; Mesin cuci yang dioperasikan dengan koin; Mesin cukur untuk binatang; Mesin cup sealer; Mesin cut off potong besi; Mesin dan alat pengerjaan logam untuk gesekan pengelasan logam; Mesin dan alat pengerjaan logam, yaitu, dampak kunci pas, ratchet kunci pas listrik, kunci pas power-driven, obeng listrik, bor listrik, besi bor (bagian mesin), reamers [bagian mesin], penggilingan alat [bagian mesin], palu [bagian mesin], scaler [bagian dari mesin], gergaji ukir [mesin], sander listrik, alat pemotong selain yang dioperasikan dengan tangan; Mesin dan alat untuk pemolesan (elektrik); Mesin dan motor, selain untuk kendaraan darat; Mesin dan peralatan mesin untuk perawatan bahan dan manufaktur; Mesin dan peralatan mesin, yaitu rol pabrik, rol pabrik silinder, mesin pengecoran kontinu pada logam, mesin untuk memotong dan membelah, mesin untuk membentuk, las karbit, penggilingan, pengelasan listrik, pemotong, logam untuk menggambar, lembaran dan pelat logam, konverter baja; Mesin dan peralatan pengemasan industri; mesin tali pengikat; mesin pembungkus; mesin pengangkat peti; mesin penyegel peti; sistem penyimpanan dan pengambilan otomatis; sistem pengemasan koli; perkakas tangan pengikat bertenaga baterai; perkakas tangan pengikat pneumatic; perkakas pengikat-penggerak; inflator; Mesin dan peralatan pengemasan untuk industri makanan, minuman, farmasi, nutraceutical, perawatan pribadi, rumah tangga, dan kimia, yaitu pengurai, penutup, retorquer, pengencang, penyumpal, pemasang tutup, penyortir pompa, menempatkan pompa, orienteers, inserters, dropper scoop feeder, menempatkan scoop feeder, sistem pengawasan, sistem penolakan, penyortir tutup (cap), penyortir tutup (lid), elevator hopper, penggabung jalur, pemisah jalur, penegak botol, dan sistem lajur pemindahan; Mesin dan peralatan untuk mencuci karpet (listrik); Mesin derek; Mesin digital untuk sablon; Mesin finishing; Mesin finishing kayu lapis; Mesin gergaji pemotong pipa; Mesin giling kapasitas kecil; Mesin glazur; Mesin hammer drill bor bobok beton; Mesin hekter; Mesin hidrolik untuk memadatkan sampah; Mesin industri untuk pemrosesan farmasi; Mesin jet molding untuk pengolahan plastik; Mesin ketam; Mesin kincir air untuk tambak udang; Mesin laminasi; Mesin las laser; Mesin las robotik; Mesin laser; Mesin lem binding; Mesin lem buku; Mesin lem kertas; Mesin mitter saw gegaji aluminium; Mesin obras; Mesin otomatis; Mesin pakan ternak menghancurkan; Mesin pelengkung; Mesin pelengkung untuk pengerjaan logam; Mesin pelicin; Mesin pelipat; Mesin pelubang kancing; Mesin pemanen kombinasi; Mesin pemanen tebu; Mesin pemarut buah-buahan dan sayur-sayuran; Mesin pemasangan dan press laminasi; Mesin pembagi aspal cair (distributor aspal); Mesin pembangkit Listrik (Generator); Mesin pembersih karpet, elektrik; Mesin pembetukan/penggilingan.pemotongan mie dan pasta; Mesin pembuat adonan kue; Mesin pembuat bakso; Mesin pembuat cairan untuk mengeluarkan jumlah yang sudah ditakar sebelumnya; Mesin pembuat es krim; Mesin pembuat gula; Mesin pembuat id card; Mesin pembuat klise; Mesin pembuat minuman soda; Mesin pembuat pil; Mesin pembuat roti/kue/biskuit (secara elektrik); Mesin pembubuk obatan; Mesin pembungkus (pengepak); Mesin pemecah batu; Mesin pemecah kulit gabah; Mesin pemotong kartu nama; Mesin pemotong pipa; Mesin pemukul; Mesin pemukul panel; Mesin penanaman benih jagung; Mesin pencampur aspal; Mesin pencampur beton (mesin); Mesin pencelupan warna (tekstil); Mesin pencetak kue kering/kue basah (secara elektrik); Mesin pencuci baju elektrik; Mesin pencuci piring otomatis; Mesin penempa (mesin untuk keperluan industri); Mesin pengangkat mobil dua kaki; Mesin pengangkat mobil empat kaki; Mesin pengangkat mobil model gunting; Mesin pengangkat sampah penyapu jalan; Mesin pengasah pisau; Mesin pengatur pakaian yang digunakan untuk keperluan rumah tangga; Mesin pengelasan oksiasetlin; Mesin pengembang pipa; Mesin pengepang (tekstil); Mesin pengeringan kue/roti/biskuit (secara elektrik); Mesin pengerjaan kulit; Mesin penggiling; Mesin penggiling dan mesin bubut turret, yaitu, alat pemotong dan deburring bertenaga yang digunakan untuk memindahkan/melepaskan gerinda dari lubang bor silang; Mesin penggulung untuk keperluan industri; Mesin penggulung untuk keperluan pertanian; Mesin penghancur kompos atau sampah; Mesin penghembus; Mesin penghembus untuk mengempa, menyedot dan mengangkut biji-bijian; Mesin penghembus untuk mengempa, menyedot dan mengangkut gas; Mesin penghisap dan penyapu jalan; Mesin penghisap udara; Mesin pengirisan cetakan; Mesin pengisi aseptik untuk minuman; Mesin pengisi minuman; Mesin pengolahan limbah cair medis; Mesin pengukir; Mesin pengulir pipa; Mesin pengulir pipa dengan cara diputar; Mesin

pengupas; Mesin pengupas kulit kacang; Mesin penjepit; Mesin penutup botol; Mesin penyabut daun; Mesin penyapu dengan menggunakan penghisap berdaya listrik; Mesin penyedot debu untuk tempat tidur, elektrik; Mesin penyemprot aspal; Mesin penyepuh dengan listrik; Mesin penyisir serat tekstil; Mesin penyumbat botol; Mesin penyuplai udara untuk kolam ikan alami; Mesin perajang bawang (secara elektrik); Mesin peramu minuman, elektromekanik; Mesin percetakan pisau serut yang menggunakan listrik; Mesin perekat; Mesin planer serut,pasrah; Mesin poles mobil motor; Mesin poly; Mesin pompa pembuang air; Mesin pompa, dan rakitan pompa/mesin; Mesin pon; Mesin porporasi kertas; Mesin potong dan finishing; Mesin press; Mesin seaming; Mesin sekam padi; Mesin sentrifugal untuk obatan (tidak termasuk bahan kimia biasa); Mesin setrika untuk pakaian; Mesin sortasi beras; Mesin spooring roda kendaraan; Mesin sublimasi; Mesin table saw gergaji kayu; Mesin tenaga kendaraan darat (tidak termasuk bagian-bagiannya); Mesin traksi; Mesin traksi oli; Mesin ukiran terkomputerisasi; Mesin untuk manufaktur dan peralatan mesin untuk perawatan bahan dan untuk manufaktur, tidak termasuk perkakas untuk produksi suku cadang otomotif, komponen, rakitan, sistem bodi, dan sistem sasis; Mesin untuk membuat alas kaki; Mesin untuk memproses bahan-bahan komposit kertas, kardus atau bahan plastik dan karton; Mesin untuk mengeluarkan minuman; Mesin untuk mengeluarkan minuman beku (selain mesin penjual); Mesin untuk pekerjaan tanah; Mesin untuk pengolahan industri farmasi; Mesin untuk sediaan makanan; Mesin untuk sediaan minuman; Mesin yang bekerja dengan tekanan udara terkompresi; Mesin, peralatan mesin, peralatan yang dioperasikan daya; Mesin-mesin dan peralatan pencetak atau penjilid buku; Mesin-mesin dan peralatan-peralatan untuk proses kimia; Mesin-mesin elektromekanik untuk industri kimia; Mesin-mesin pengisi dan pengemasan untuk digunakan berhubungan dengan solusi ketelusuran dari awal hingga akhir untuk produk-produk kemasan dan pengemasan; Mesin-mesin pengisi dan pengemasan, mampu mengumpulkan data dan mengirimkan data ke server cloud (awan); Mesin-mesin pengisian dan pengemasan untuk digunakan berhubungan dengan pemasaran digital yang diarahkan untuk pelanggan dari produk kemasan; Mesin-mesin untuk membentuk kertas-kertas kemasan; Mesin-mesin yang mengeluarkan minuman; Mesin/peralatan pertambangan dan migas; Metalworking mesin dan peralatan mesin; Mixer listrik untuk mencampur makanan; Mixer makanan listrik; Motor dan mesin, kecuali untuk kendaraan darat; Motor grader; Motor penggerak bagian belakang kapal; Motor untuk kapal; Motor untuk mesin; Nibbler [alat-alat listrik]; Nibbler [power-dioperasikan alat]; Noken As (mesin); Noken as untuk mesin; Nozzle (alat untuk mengatur hasil pembakaran mesin); O-ring menjadi bagian dari mesin kemasan; O-ring menjadi bagian dari mesin sortasi; O-ring menjadi bagian-bagian mesin; PADDLE WHEEL AERATORS (BAGIAN DARI MESIN); PDAM menjadi alat mesin; Packing blok almu (mesin); Packing kuningan (mesin); Palu yang dioperasikan dengan listrik; Pasangan (Alat Pertanian Dari Kayu); Patok (Tanda Batas); Pegangan pisau [bagian dari mesin]; Pelampung untuk mesin penyuplai udara untuk mesin kolam ikan / udang; Pelampung untuk mesin penyuplai udara untuk mesin pemotong kolam ikan alami; Pelat cakar (bagian mesin); Pelatuk Klep; Pelatuk penghubung/penggerak untuk buka tutup klep/ katup dalam mesin; Pelebar lubang [perkakas listrik]; Pelengkapan pengelasan oksiasetlin; Pembuat plat cetak; Pembuka kaleng, menggunakan listrik; Pemotong robotik; Pen Oli Pomp; Pen Piston; Pen struk (mesin); Pena cetak 3D; Penarik udara terkompresi; Pencabut paku, elektrik; Pencacah daging (mesin); Pengaman [bagian dari mesin]; Pengamplas listrik; Pengangkat mobil kecil model gunting; Penggali parit; Penggiling daging [mesin]; Penggiling kopi elektrik dengan alat takar; Penggulung karet untuk mencetak; Pengontrol mekanik untuk mesin robotik; Penutup pelindung (bagian dari mesin); Penutup yang terpasang yang dapat diperpanjang untuk mesin pengerjaan logam; Penyaring (bagian dari mesin), tidak digunakan dalam hubungannya dengan mobil; Penyaring [bagian dari mesin], tidak digunakan dalam hubungannya dengan mobil; Penyaring minyak untuk kendaraan, sepeda motor, kapal dan pesawat terbang; Penyemprot cat (sprayer) dengan udara; Per CVT (mesin); Per Klep (bagian dari mesin); Peralatan elektrik pengatur pakaian yang digunakan untuk keperluan rumah tangga; Peralatan las laser; Peralatan pengangkat yang dioperasikan dengan daya; Peralatan penghemat bahan bakar untuk kendaraan, sepeda motor, kapal dan pesawat terbang (bagian dari mesin); Peralatan robot untuk penanganan bahan-bahan; Peralatan sediaan penggosok permukaan basah, yaitu, mesin untuk penggosok basah yang dapat membersihkan permukaan dan bagian-bagian struktural serta aksesorisnya; Peralatan untuk mencuci, membersihkan instrumen dan perlengkapan bedah dan medis; Peralatan untuk pengerjaan dengan mesin; Peredam suara untuk motor dan mesin ; Perlengkapan pemboran sumur minyak/ring (terapung atau tidak terapung); Perlengkapan penghisap debu untuk pembersihan; Pin piston; Pipa hembus pemotong, dioperasikan dengan gas; Pipa pembuangan bermulut banyak [manifold] untuk mesin; Pipa pembuangan untuk motor dan mesin; Pisau potong listrik; Pistol semprot; Piston Pendorong; Pita/perekat pengikat katrol; Pita/perekat pengikat katrol (bagian dari mesin); Plunger (pengatur hasil pembakaran mesin); Pompa air ; Pompa angguk; Pompa bahan bakar untuk mesin ; Pompa jet; Pompa minyak dan pompa udara yang digerakkan dengan mesin; Pompa oli untuk digunakan di motor ; Pompa oli untuk digunakan di mesin; Pompa pasir; Pompa pengatur gas udara untuk akuarium; Pompa penyuplai udara untuk kolam ikan / udang; Pompa perpindahan positif; Pompa saringan; Pompa submersible, pompa air dan aksesoris untuk pompa benam dan pompa air, yaitu rakitan injektor, pengisi daya jet, katup dan bagiannya; Pompa untuk bahan bakar; Pompa-pompa pelumas bertekanan tinggi, lubang bawah mesin; Pompa-pompa pelumasan; Pompa-pompa perekat bertekanan tinggi dan lubang bawah mesin; Poros mesin; Printer 3D; Pumping unit (pompa angguk) (mesin); Pusat putar [bagian dari mesin]; Raiser shock (mesin); Rami mesin debarking; Rami mesin pengupas; Rantai derek (mesin); Rantai mesin; Rantai pengangkut [bagian-bagian mesin]; Rantai untuk gergaji rantai; Regulator Bagian dari mesin; Robot (mesin); Robot industri untuk pembentukan kayu; Robot industri untuk pembentukan logam; Robot industri untuk pengerjaan kayu; Robot industri untuk pengerjaan logam; Robot pengelas plasma; Robot pengelasan oksiasetlin; Robot pengiriman logistik dengan kecerdasan buatan untuk penggunaan rumah tangga; Robot pengolahan daging; Robot tongkat pengelas; Robot untuk pemolesan; Robot untuk pengecatan; Robot untuk penggunaan pribadi; Robot-robot pengelasan spot; Robot-robot untuk keperluan industri; Robot-robot untuk membantu keperluan rumah tangga sehari – hari; Robots; Roda gigi pada pompa angguk; Roda pemotong; Rol karet penggiling padi; Router robotik [alat-alat mesin]; SELANG KAWAT (BAGIAN DARI MESIN); Sabuk karet segitiga; Sabuk karet segitiga (bagian dari mesin); Sabuk karet untuk kipas [tidak termasuk sabuk kipas untuk mesin kendaraan darat]; Sabuk karet untuk kipas [tidak termasuk sabuk kipas untuk mesin kendaraan darat] (bagian dari mesin); Sabuk katrol; Sabuk katrol bagian dari mesin; Sabuk konveyor; Sambungan [bagian mesin]; Saringan dan system saringan untuk kendaraan.; Selang-selang untuk alat penghisap debu elektrik (menggunakan tenaga listrik); Selubung yang terpasang yang dapat diperpanjang untuk mesin pengerjaan logam; Senjata bertekanan udara mampat untuk mengeluarkan mastik; Set pemotong batang; Silent box genset; Silent generator; Sistem adapter (shank) yang terpasang secara mekanis (dilas) untuk bibir excavator, sekop kabel , dan pemuat; Sistem pengapsulan untuk mesin, pompa, mesin pompa, dan rakitan pompa/mesin; Sistem penyediaan air dengan pengendali dan regulator; Skep Karburator; Solder-solder besi listrik; Stator Assy; Steng seher (conrod); Suku cadang pengganti untuk gergaji rantai, yaitu rantai gergaji, batang pemandu dan sproket penggerak; Suku cadang untuk mesin yaitu gigi (points), adaptor (betis), noses integral, pelat samping, pelat dasar dan rakitan suku cadang untuk bibir dan ember untuk excavator, sekop kabel, dan pemuat; Suku cadang untuk mesin yaitu gigi (points), adaptor (betis), pelat samping, pelat dasar dan rakitan suku cadang untuk bibir dan ember untuk excavator, sekop kabel, dan pemuat; Suspensi dan isolator penyerap getaran untuk

mesin; Tabung pompa kompresor; Tackle [Alat angkut barang]; Tang rivet [alat bertenaga]; Tangki penukar panas (mesin); Tanki perluasan (bagian-bagian mesin); Telescopic gang way yaitu: lorong telescopic atau lorong berupa terowongan untuk naik kepesawat yang terbuat dari plat baja dan peralatan elektronika (mesin); Timing gear; Track karet (mesin); Travel crane; Trek karet menjadi bagian dari mesin pertambangan; Trek karet menjadi bagian dari mesin pertanian; Trek karet menjadi bagian dari perayap pada mesin dan peralatan bongkar muat; Trek karet menjadi bagian dari perayap pada mesin konstruksi; Turbin air; Turbo (alat untuk menambah kecepatan pada mesin kendaraan); Vibro hammer; Whell excavator; Whell loader; Whell track excavator; adaptor (betis) untuk mesin; aerator rumput [mesin]; aerocondenser; agitator; agitator untuk media cair yang bersirkulasi; agitator untuk pemrosesan kimia; air listrik pompa untuk kolam renang; air listrik pompa untuk mandi; air listrik pompa untuk mandi pusaran air; air listrik pompa untuk mandi spa; aktuator hidrolik; aktuator hidrolik untuk excavator; aktuator katup hidrolik; aktuator katup pneumatik; aktuator linier; akumulator hidrolik menjadi bagian dari mesin; alat Nibbling mekanik; alat [bagian dari mesin] untuk menyaring air, minyak dan gas, tidak digunakan dalam hubungannya dengan mobil; alat [bagian mesin]; alat [mesin] untuk menyaring gas; alat asupan tambahan untuk aparatus mengekstrasi cairan dan aparatus mengeringkan (mesin); alat bajak; alat cuci; alat ekstraktor untuk tambang; alat genggam, selain yang dioperasikan dengan tangan; alat kontrol mekanis untuk mesin; alat las hot plate listrik; alat las laser; alat las listrik; alat mesin penggiling; alat pel uap, dengan tenaga listrik (elektrik); alat peledak digerakkan untuk mengemudi paku keling; alat pembangkit uap menjadi bagian dari mesin; alat pembersih asetilena; alat pembersih injektor; alat pembersih, listrik, untuk keperluan rumah tangga; alat pemotong (termasuk pisau mekanis); alat pemotong bahan karbid padat; alat pemotong berujung runcing [bagian dari mesin]; alat pemotong kayu; alat pemotong patri [bagian dari mesin]; alat pemotong profil [bagian dari mesin]; alat pemotong rumput dan alat kebun yang dioperasikan dengan listrik; alat pemotong rumput dan gulam yang dioperasikan dengan listrik; alat pemotong untuk pengerjaan ujung yang tajam; alat penajam tepi ski, listrik; alat penambang batu bara; alat penekan mekanis untuk pengerjaan logam; alat pengangkat hidraulik; alat pengangkut (pertambangan); alat pengasah [bagian mesin]; alat penggerek tambang; alat penghisap debu tanpa kabel; alat penghisap debu, yang dapat digenggam; alat pengikat untuk jerami; alat pengiris sayuran [mesin]; alat pengiris sayuran, listrik; alat pengolah limbah makanan; alat pengoperasian lift; alat penjepit untuk memegang bagian-bagian selama pemesinan; alat penyaring (bagian dari mesin) untuk keperluan industri, tidak digunakan dalam hubungannya dengan mobil; alat penyedot debu listrik untuk kasur tipis ala Jepang (futon) untuk keperluan rumah tangga; alat penyemprot (mesin); alat perangkai tekanan hidrolik (bagian dari mesin); alat pertanian, dipasang di trailer; alat pertanian, selain alat tangan yang dioperasikan dengan tangan; alat pertanian, selain dioperasikan dengan tangan; alat potong pada mesin bubut; alat potong untuk digunakan dengan Mesin Perkakas; alat skimmer untuk aparatus mengekstrasi cairan dan aparatus mengeringkan (mesin); alat solder; alat tambahan penyedot debu untuk menyebarkan parfum dan disinfektan; alat tangan memaku dengan tenaga udara; alat tenun; alat tenun jacquard; alat tenun kaus kaki; alat tenun otomatis; alat tenun shuttleless; alat untuk embossing pelat logam; alat untuk memasukkan cairan mengapung untuk aparatus mengekstrasi cairan dan aparatus mengeringkan (mesin); alat untuk membuat bir di bawah tekanan; alat untuk membuat pelat cetak; alat untuk mendinginkan gas di antara kompresi berurutan, terutama dalam mesin kendaraan supercharged (inter cooler), yaitu, bagian-bagian mesin kendaraan yang terdiri dari penukar panas untuk pendingin udara dalam mesin kendaraan; alat untuk menyapu dengan baterai yang dapat diisi ulang; alat untuk menyapu tanpa kabel, dengan tenaga listrik; alat untuk pembuat rute dan CNC; alat untuk pemesinan pelat cetak; alat vulkanisasi; alat vulkanisir karet; alat-alat listrik; alat-alat listrik yang dioperasikan; alat-alat listrik yang dioperasikan dijual di pra-diisi tas perkakas; alat-alat listrik yang dioperasikan udara; alat-alat pneumatik; alat-alat tangan listrik dan pneumatik; alat-alat yang memancarkan panas untuk menyolder; aliran proporsional katup menjadi bagian dari mesin; alternator; alternator untuk kendaraan darat; amplop memasukkan mesin; amplop mesin sortasi; angkutan [bagian dari mesin]; aparat elektrolisis untuk elektroplating; aparat knalpot untuk kendaraan air; aparat knalpot untuk kendaraan darat; aparat knalpot untuk mesin pembakaran internal; aparat knalpot untuk pesawat; aparat konversi bahan bakar untuk mesin pembakaran internal; aparat penggulung, mekanis; aparatur elektroplating; aparatur elevating hidrolik; aparatur elevating mekanik; aparatur galvanizing; aparatur galvanizing permukaan logam; aparatur knalpot [bagian mesin]; aparatur mengangkat; aparatus kontrol mekanik untuk alat mesin; aparatus listrik untuk plastik penyegelan [kemasan]; aparatus pengerjaan pengeringan; aparatus pengerjaan pengeringan untuk digunakan pada bendungan timbunan isi bumi, kolam pengendapan, kolam air mentah dan sungai; aparatus untuk mengekstraksi cairan (mesin); aparatus untuk mengekstraksi cairan bergerak (mesin); aparatus untuk mengekstrasi cairan untuk digunakan dalam pertambangan, pertanian, konstruksi, pemadam kebakaran dan desalinasi (mesin); aparatus untuk mengekstrasi cairan untuk mengekstrasi cairan dari tempat besar berisi cairan, bendungan, sungai dan kolam (mesin); as untuk mesin; asah [bagian mesin]; atomizers (bagian dari motor dan mesin); atomizers untuk keperluan industri atau komersial, selain dioperasikan dengan tangan; augers bumi; babi untuk membersihkan pipa; backhoes [mesin pengeruk tanah]; bagian logam dan aksesori untuk katup, yaitu kit segel yang terdiri dari bantalan dan segel, trim aliran dan aktuator; bagian logam dan aksesori untuk pentil, yaitu kit segel yang terdiri dari bantalan dan segel, trim aliran dan aktuator; bagian mesin kendaraan, yaitu alat penerima untuk pendingin; bagian mesin kendaraan, yaitu tangki cadangan untuk mendinginkan mesin kendaraan; bagian mesin mekanis untuk kendaraan darat, yaitu pengendali kipas radiator untuk mesin kendaraan; bagian-bagian dan perlengkapan-perlengkapan spesifik untuk pompa-pompa pelumasan (lubrication pumps), yaitu pompa-pompa ember (bucket pumps), pompa-pompa gemuk (grease pumps), senjata api genggam (hand guns), rakitan-rakitan selang (hose assemblies), dan pompa-pompa tangan, juga termasuk bagian-bagian dan perlengkapan-perlengkapan yang terkait seperti silinder-silinder, o-ring, alat pendorong (plungers), katup-katup, rakitan-rakitan, ring/washer, layar-layar, filter-filter, bola-bola, alat-alat penahan (retainer), tutup-tutup (caps), kait-kait, batang (stems), cincin-cincin, lengan-lengan, barel-barel, gagang-gagang, kepala-kepala, busi-busi, barel-barel, kerah-kerah, kancing-kancing, gasket-gasket, piston-piston, selang-selang; bagian-bagian mesin mekanik untuk kendaraan darat; bahan penanganan lift; bajak; bajak salju; bajak yang ditarik traktor; baler jerami yang ditarik traktor; balers jerami; ban berjalan; bangku gergaji [bagian dari mesin]; bangku melihat menjadi bagian dari mesin; bantalan anti gesekan untuk mesin; bantalan bola; bantalan bola untuk sepatu roda; bantalan bola untuk sepatu roda in-line; bantalan bola untuk skateboard; bantalan menjadi bagian dari mesin; bantalan mesin; bantalan poros [bagian dari mesin]; bantalan rem, selain untuk kendaraan; bantalan rol; bantalan rol untuk mesin; bantalan self-oiling; bantalan untuk mesin; bantalan untuk poros transmisi, menjadi bagian dari mesin; bantalan vakum untuk mesin pompa vakum; batang mesin; batang penggerak untuk mesin (motor) dan mesin (engine); batang penghubung untuk mesin; batang penghubung untuk mesin kendaraan darat; batang penghubung untuk mesin, motor dan mesin; batang penghubung untuk motor dan mesin; batu aerasi udara akuarium [pompa]; batu gilingan; bearing (bagian dari mesin); bearing dengan pelumasan sendiri; bearing penyangga untuk mesin; bearing untuk poros transmisi (bagian dari mesin); bensin meteran pompa; bensin pompa untuk stasiun layanan; bergerak setapak; berkas elektron pengelasan robot; berlangsung selama sepatu menjadi bagian dari mesin; berlangsung untuk sepatu [bagian mesin]; berlian glaziers' [bagian mesin]; berlian glaziers' menjadi bagian dari mesin; bermotor kunci pintu; berputar ember lift; besi bor (bagian mesin); biji ceri listrik menghapus mesin; bijih pemisah

[mesin]; bingkai berputar; bingkai gambar benang; bit alat untuk mesin; bit alat untuk mesin pengerjaan logam; bit pengebor terbuat dari karbid untuk membuat lubang; bit pengeboran inti; bit pertambangan; bit router; bit untuk latihan daya; bit untuk mesin penambangan; blender bar, listrik; blender makanan yang dioperasikan dengan listrik dan daya; blender makanan, listrik; blender makanan, listrik, untuk keperluan rumah tangga; blender, listrik, untuk keperluan industri; blender, listrik, untuk keperluan rumah tangga; blender, listrik, untuk persiapan makanan; blender, listrik, untuk persiapan makanan dan minuman; blender, listrik, untuk persiapan minuman; blok mesin otomotif; blok silinder mesin untuk otomobil; blokir rem, selain untuk kendaraan darat; blower aliran aksial; blower daya untuk puing-puing rumput; blower menempa; blower salju; blower untuk digunakan dengan sistem pengangkutan; boiler mesin uap; bongkar katup periksa untuk outlet kompresor udara; bor batang standar [mesin]; bor chuck untuk latihan daya; bor listrik; bor listrik yang dapat dibawa -bawa (tidak termasuk bor untuk batu bara); bor mesin mengasah; bor palu; bor pneumatik, bisa digenggam; bor tangan listrik tanpa kabel; bor untuk penambangan; brooders telur; bros [alat mesin]; buah mesin cuci; buldoser; busi pijar; busi pijar untuk mesin Diesel; busi untuk mesin; busi untuk mesin kendaraan darat; busi untuk mesin otomotif; busi untuk mesin pembakaran internal; busi untuk mesin pembakaran internal kendaraan; busing [bagian dari mesin]; busing untuk digunakan sebagai bagian dari mesin; busur logam gas pengelasan robot; butir memisahkan mesin; bypass knalpot; campuran bahan bakar dan udara regulator menjadi bagian dari mesin pembakaran internal; camshafts mesin; cangkir hisap untuk mesin pemerah susu; cerobong asap untuk boiler mesin; cetakan [bagian mesin]; cetakan menjadi bagian dari mesin untuk digunakan dalam pembuatan barang karet; cetakan menjadi bagian dari mesin untuk pengolahan plastik; cetakan penempaan; chipper taman, listrik; churns; cincin grease [bagian mesin]; cincin pelumas (bagian dari mesin); cincin piston; cincin sambungan gasket; clamping tools for holding piece parts during machining; cocok exoskeleton robot untuk meningkatkan kekuatan dan daya tahan manusia; collet untuk alat-alat listrik; countersinks; cowlings [bagian dari mesin]; crane bepergian biaya overhead; crane dermaga seluler; crane tetap; crankcases untuk mesin; crankcases untuk motor dan mesin; daun dilaminasi mata air menjadi bagian dari mesin; daun gergaji bundar (bagian mesin); de-aerator untuk air umpan; debu melelahkan instalasi untuk membersihkan tujuan; debu menghapus instalasi untuk membersihkan tujuan; degreasers [mesin]; derek; derek dok; derek lift; derek listrik; derek pukat; derek rangkak; derek truk; dethatchers [mesin]; diafragma pompa; didinginkan mesin penjual; diesel generator; diffuser batu gelembung udara untuk akuarium; diffuser batu gelembung udara untuk reservoir hidroponik; difusi untuk pompa; dilaminasi pegas daun, selain untuk kendaraan darat; dinamo; dinamo mesin jahit; dinamo sepeda; disc harrow; disintegrator; disk abrasif untuk gerinda yang dioperasikan dengan daya; disk abrasif untuk sander yang dioperasikan dengan daya; dispenser pita perekat [mesin]; distributor hidrolik untuk backhoe; distributor pupuk traktor-ditarik; distributor untuk mesin kendaraan; domba [mesin]; dongkrak hidrolik yang dipasang di trailer; dongkrak pneumatis; drainers limbah minyak pneumatik; drive listrik untuk lift; drive motor, yaitu, drive untuk motor servo dan motor stepper; drive untuk elevator; drive untuk pintu kabin elevator; driver tumpukan; drum [bagian mesin]; dudukan mesin; dudukan-dudukan untuk peralatan penyolderan listrik; dynamo las magnet; economisers bahan bakar untuk motor dan mesin; edgers rumput, listrik; ejectors; ekstensi bar untuk alat-alat listrik; ekstraktor jus dioperasikan listrik dan daya untuk buah; ekstraktor jus, listrik; elektrik dioperasikan kuas, menjadi bagian dari mesin; elektrik mesin mengasah bertenaga ski; elektroda grafit untuk las busur listrik mesin; elektroda untuk mesin las; elemen mekanis untuk kendaraan darat, yaitu radiator untuk motor dan mesin; elemen mekanis untuk kendaraan darat, yaitu, pendingin oli untuk mesin; elemen-elemen saringan untuk penyaringan zat cair dan gas. khususnya saringan udara.; elevator pertanian; ember untuk mesin pemindah tanah; engkol [bagian dari mesin]; engkol suku cadang mesin; es menghancurkan mesin, listrik; excavator; excavator hidrolik; external vibrator motor; extractors tumpukan; extractors untuk tambang; fiberglass robot pemotong; filter (suku cadang mesin atau motor); filter bahan bakar; filter debu dan kantong untuk penyedot debu; filter debu untuk pembersih vakum; filter oli; filter oli untuk motor dan mesin; filter udara partikulat untuk sistem pembuangan untuk mesin pembakaran internal; filter udara untuk mesin mobil; filter untuk membersihkan udara pendingin untuk mesin; filter untuk membersihkan udara pendingin, untuk mesin; filter untuk mesin; filter untuk motor dan mesin; fitting untuk boiler mesin; floating crane; fluks buang biji las robot; freewheels, selain untuk kendaraan darat; front-end loader; frothers kopi listrik; frothers susu listrik; gantry crane [bridge crane]; gantungan [bagian mesin]; garu jerami yang ditarik traktor; garu untuk mesin menyapu; garu yang ditarik traktor; gas aktif logam las robot; gasket berbentuk spiral; gasket logam untuk mesin kendaraan; gasket mesin bukan logam untuk kendaraan; gasket untuk mesin pembakaran internal; gasket, bukan dari logam, untuk mesin kendaraan; gasoline generator; geared box (roda gigi sebagai penggerak transmisi dan pengatur kecepatan yang dipergunakan pada mesin-mesin industri), kotak/alat pengatur gerakan mempercepat atau memperlambat (gear box), alat pengatur kecepatan (variator), kotak gigi pengatur putaran (gear box); generator AC (alternator); generator DC; generator arus; generator arus searah; generator bertenaga surya; generator elektrik; generator elektrostatik; generator listrik; generator listrik bertenaga angin; generator listrik bertenaga surya; generator listrik darurat; generator listrik portabel; generator listrik seluler; generator listrik untuk kapal; generator listrik untuk penggunaan darurat; generator oksigen akuarium; generator tegangan tinggi; generator untuk kendaraan darat; generator untuk mengelas; generator untuk turbin angin; generator-generator nitrogen untuk solder-solder besi listrik; genggam frothers susu [whisks], listrik; gerbong untuk mesin rajut; gergaji [mesin]; gergaji batu bata untuk mesin; gergaji bundar; gergaji bundar listrik; gergaji bundar untuk pengerjaan kayu; gergaji listrik; gergaji listrik reciprocating; gergaji motor-driven; gergaji pita; gergaji rantai; gergaji rantai, listrik; gergaji ubin [alat-alat listrik]; gergaji, listrik; gigi (points) untuk mesin; gigi kotak, selain untuk kendaraan darat; gigi pemotong (bagian dari mesin); gigi pemotong [peralatan mesin]; gigi perakitan, selain untuk kendaraan darat; gigi perubahan kecepatan menjadi bagian dari mesin; gigi perubahan kecepatan, selain untuk kendaraan darat; gigi pompa oli; gigi reduksi menjadi bagian dari mesin; gigi reduksi, selain untuk kendaraan darat; gigi sentrik; gigi transmisi untuk mesin; gigi untuk alat tenun tenun; gigi untuk backhoe; gigi untuk elevator; gigi untuk lift penumpang; gigi untuk menggerakkan pintu (bagian dari mesin); gigi untuk mesin; gigi untuk pengangkut (bagian dari mesin); gigi untuk pintu gerbang (bagian dari mesin); gigi, selain untuk kendaraan darat; grader [mesin bumi bergerak]; grease guns pneumatik; gristmills [mesin]; gubernur kecepatan untuk elevator; gubernur kecepatan untuk motor dan mesin; gulungan [bagian mesin]; gulungan, listrik, untuk selang taman; gulungan, mekanik, untuk selang fleksibel; gun jet cleaner; gunting [mesin]; gunting pagar, listrik; gunting pneumatik; gunting, listrik; harrows; hay mengikat mesin; header menjadi bagian dari sistem knalpot kendaraan; heat sink untuk digunakan dalam mesin; hedge pemotong, listrik; helikopter bawang putih, listrik; helikopter makanan, listrik; hidrogen dispensing pompa untuk stasiun layanan; hijauan menghancurkan mesin [pabrik pakan]; hopper [discharging mekanik]; idling katrol menjadi bagian dari mesin; impeler pompa (impellers); impeller pompa; implanter ion untuk mesin manufaktur semikonduktor dan sistem; industri mesin cuci laundry; industri sampah pemadatan mesin; injector untuk mesin; injeksi bahan bakar; injeksi plastik mesin molding; injektor; injektor bahan bakar pneumatik untuk motor; injektor bahan bakar untuk mesin pembakaran internal; ink jet mencetak mesin untuk tekstil; inkubator untuk telur; instalasi bertenaga angin untuk menghasilkan listrik [ladang angin]; instalasi cuci mobil; instalasi kondensasi; instalasi pemisah gas; instalasi pencuci untuk kendaraan; instalasi pencucian kendaraan; instalasi pengemasan; instalasi tenaga air untuk pembangkit listrik [pembangkit listrik tenaga air]; instrumen elektronik dan telemetri yang digunakan

dalam industri minyak dan gas; instrumen-instrumen listrik untuk melepaskan bagian listrik; intaglio mesin cetak; intake dan exhaust udara mengalir perangkat perakitan baling-baling untuk digunakan dalam mesin pembakaran internal; intake manifold untuk mesin pembakaran internal; intake manifold untuk motor dan mesin; intake udara menjadi snorkel untuk motor dan mesin; intake udara menjadi snorkeling untuk kendaraan; intensifiers hidrolik menjadi bagian dari mesin; jack [mesin]; jack hidrolik; jack pneumatik; jack, listrik; jalan mesin menyapu, self-propelled; jangkar/penjepit untuk backhoe; jas exoskeleton robot, selain untuk tujuan medis; jembatan rol; jetter untuk menguras; jib crane; jig untuk memegang komponen selama permesinan; jig untuk mencari komponen selama permesinan; jig-gergaji [alat-alat listrik]; jig-gergaji [mesin]; jitter saluran pembuangan; joystick menjadi bagian dari mesin, selain untuk mesin-mesin permainan; juicer jeruk, listrik; juicer listrik; juicer listrik untuk keperluan industri; juicer sentrifugal, listrik; jurnal [bagian mesin]; jus buah extractors, listrik; kabel busi untuk mesin pembakaran internal; kabel crane; kabel-dikendalikan derek dipasang di crawler; kacamata angin; kampas rem untuk mesin; kampas rem, selain untuk kendaraan; kantong kertas untuk penyedot debu; kantong plastik untuk penyedot debu; kapstans; karburator; karet penapak (trek) untuk backhoe; kartrid untuk mesin penyaringan; katrol *; katrol [bagian mesin]; katrol blok, listrik; katrol drive untuk sabuk transmisi daya dari mesin pertanian; katrol drive untuk sabuk transmisi listrik dari mesin-mesin industri; katrol logam menjadi bagian dari mesin; katrol menjadi bagian dari mesin; katrol pemalas menjadi bagian dari mesin; katup (bagian dari mesin); katup (hentakan) (bagian dari mesin); katup [bagian dari mesin]; katup [bagian dari mesin] (untuk air, minyak dan gas), tidak digunakan dalam hubungannya dengan mobil; katup [bagian pompa]; katup [mekanis] untuk mengatur aliran fluida; katup air dari logam untuk mengendalikan aliran air pendingin untuk mesin; katup bola menjadi bagian dari mesin; katup cryogenic menjadi bagian dari mesin; katup dosis [bagian-bagian mesin]; katup kontrol inlet otomatis untuk reciprocating kompresor udara; katup kontrol pompa; katup kontrol untuk mengatur aliran gas dan cairan [bagian-bagian mesin]; katup kupu-kupu menjadi bagian dari mesin; katup menjadi bagian dari mesin; katup menjadi bagian dari pompa; katup merupakan mesin atau bagian dari mesin; katup pengendali air untuk Kendaraan sel bahan bakar; katup penurun tekanan [bagian mesin]; katup penutup untuk mengatur aliran cairan ke mesin; katup resirkulasi gas buang [EGR] untuk motor dan mesin; katup sebagai komponen mesin; katup sudut menjadi bagian dari mesin; katup tekanan (bagian dari mesin); katup tekanan [bagian mesin]; katup tekanan balik menjadi bagian dari mesin; katup tekanan hidrolik; katup tekanan menjadi bagian dari mesin; katup untuk digunakan dalam minyak dan gas, tempat penyimpanan, lubang besar, dan alat silinder untuk melindungi sensor suhu; katup untuk penggunaan mesin; katup, penggeser, keran atau klak katup (bagian mesin); kebisingan isolasi kandang [bagian mesin]; kekuatan es augers digunakan dalam es memancing; kelebihan kopling [bagian mesin]; keling senjata [alat-alat listrik]; kepala alat pemotong [bagian dari mesin]; kepala pengeboran [bagian mesin]; kepala silinder untuk mesin; keran [Mesin Perkakas]; kerangka (bagian dari mesin); kerangka-kerangka saringan (filter) untuk mesin-mesin dan peralatan-peralatan pengolahan makanan dan minuman; kerangka-kerangka saringan (filter) untuk mesin-mesin penyaringan; keranjang perkakas untuk mesin pencuci piring; kerekan; kerekan hidrolik; kerekan listrik; kerekan mekanik; kerekan pneumatik; kereta api gerobak lift; kereta api membangun mesin; kertas terguncang mesin; ketam, listrik; ketel uap [bagian-bagian mesin]; kincir angin; kipas pendingin untuk mesin; kipas untuk motor dan mesin; kit pompa; klak katup [bagian-bagian mesin]; knalpot untuk motor dan mesin; knife grinding machines; kocokan telur, listrik; koil pengapian [bagian-bagian mesin]; koil pengapian untuk mesin otomotif; komidi putar parkir kendaraan; kompresor (mesin); kompresor [mesin]; kompresor aliran aksial; kompresor elektronik untuk kendaraan hibrid atau kendaraan elektrik; kompresor listrik; kompresor menjadi bagian dari mesin, motor dan mesin; kompresor putar; kompresor sentrifugal; kompresor turbo; kompresor udara; kompresor udara untuk kendaraan; kompresor untuk lemari es; kompresor untuk mesin; kompresor untuk mesin penurun kelembaban; kompresor untuk pendingin udara; kompresor untuk refrigerator; kondensator udara; kondensor berpendingin udara; kondensor uap [bagian-bagian mesin]; kondensor udara; kondensor untuk pendingin untuk pendingin udara; kontrol hidrolik untuk excavator; kontrol hidrolik untuk mesin; kontrol hidrolik untuk mesin, motor dan mesin; kontrol hidrolik untuk motor dan mesin; kontrol pneumatik untuk mesin; kontrol pneumatik untuk mesin, motor dan mesin; kontrol pneumatik untuk motor dan mesin; konverter gas; konverter katalitik; konverter katalitik untuk gas buangan mesin pembakaran internal; konverter katalitik untuk motor dan mesin; konverter torsi hidrolik, selain untuk kendaraan darat; konverter torsi, selain untuk kendaraan darat; konverter untuk pekerjaan baja; konveyor (mesin); konveyor hidrolik; konveyor lift; konveyor pneumatik; konveyor tabung pneumatik; kopling dan belting mesin (kecuali untuk kendaraan darat); kopling dan peralatan untuk transmisi daya, selain untuk kendaraan darat; kopling dan sabuk (belting) mesin; kopling fleksibel [bagian mesin]; kopling fluida menjadi bagian dari mesin; kopling gigi untuk mesin; kopling mesin dan komponen transmisi untuk mesin; kopling mesin dan transmisi komponen, kecuali untuk kendaraan darat; kopling mesin dan transmisi komponen, selain untuk kendaraan darat, dan bagian untuk itu; kopling modular untuk peralatan mesin; kopling pengaman untuk mesin; kopling poros [mesin]; kopling poros menjadi bagian dari mesin; kopling poros untuk aparatus mengekstrasi cairan dan aparatus mengeringkan (mesin); kopling poros untuk mesin; kopling transmisi listrik untuk kendaraan air; kopling transmisi listrik untuk kerajinan laut; kopling transmisi listrik untuk mesin; kopling transmisi listrik untuk pesawat; kopling untuk Mesin Perkakas; kopling untuk alat pertanian; kopling untuk mesin; kopling untuk mesin untuk aparatus mengekstrasi cairan dan aparatus mengeringkan (mesin); kopling untuk peralatan pneumatik; kopling, selain untuk kendaraan darat; kotak grease [bagian mesin]; kotak isian [bagian-bagian mesin]; kotak jurnal [bagian mesin]; kotak untuk matriks [pencetakan]; kuas udara untuk menerapkan cat; kumparan (bagian dari mesin); kumparan pengapian untuk mesin pembakaran internal; kumparan untuk menenun alat tenun; kunci pas elektrik; kunci pas power-driven; labellers [mesin]; lampu solder; lantai Pemoles; lantai Pemoles robot; lantai edgers; lantai menggosok mesin; lantai mesin polishing; lantai mesin polishing dan aparat, listrik; lantai sanders; latihan [alat-alat listrik]; latihan perkusi palu genggam; latihan radial; latihan udara; latihan untuk industri pertambangan; latihan, listrik; layar pengganti sebagai bagian dari mesin; layar sebagai bagian dari mesin; lembam generator gas [mesin]; lengan mitigasi kebisingan [bagian mesin]; lengan robot untuk ikatan dan penyegelan; lengan robot untuk keperluan industri; lengan robot untuk membersihkan jendela; lengan robot untuk pengamplasan dan buffing; lengan robot untuk pengisian bahan bakar otomatis; lengan robotik untuk pengeboran; lengan robotik untuk perakitan; lengan rocker untuk motor dan mesin; lift; lift [lift]; lift barang; lift ember; lift hidrolik; lift kapal; lift layanan; lift listrik; lift mekanik untuk bergerak, parkir dan menyimpan kendaraan darat; lift mobil; lift mobil sistem parasut; lift penumpang; liquidizers [dapur mesin]; listrik las busur mesin; listrik mesin mengupas bawang putih; listrik pompa untuk akuarium; listrik pompa untuk kolam renang; loader [mesin bumi bergerak]; loader batubara; loader yang dilacak perayap; loading ramps; logam lembam gas las robot; lubricators [bagian mesin]; magnet assy; magnet only; makan aparat untuk boiler mesin; manifold asupan otomotif; manual dioperasikan katup keramik menjadi bagian dari mesin; masticating Juicer, listrik; mata air [bagian dari mesin]; mata air menjadi bagian dari mesin; mata bajak; mata bor (bagian dari mesin); mata bor karbid untuk membuat lubang; mata bor logam dan mata bor non-logam serta alat pemotong mata bor; mata gergaji [bagian-bagian mesin]; mata gergaji bundar (komponen-komponen mesin); mata gergaji bundar PCD; mata gergaji bundar menjadi bagian dari mesin; mata pisau; mata widia digunakan dengan Mesin Perkakas; matriks untuk percetakan; meja gergaji; meja untuk mesin; mekanis dioperasikan crimpers genggam; mekanisme

kontrol hidrolik untuk robot industri; mekanisme kontrol mekanik untuk robot industri; mekanisme kontrol pneumatik untuk robot industri; mekanisme kontrol untuk robot industri; mekanisme listrik [motor] untuk windows kendaraan operasional; mekanisme pembukaan listrik untuk jendela kendaraan; mekanisme penutupan listrik untuk jendela kendaraan; mekanisme propulsi, selain untuk kendaraan darat; mekanisme robot [mesin] untuk digunakan dalam konstruksi; mekanisme robot [mesin] untuk pengolahan bahan makanan; mekanisme robot [mesin] untuk pengolahan buah-buahan; mekanisme robot [mesin] untuk pengolahan sayuran; mekanisme robot [mesin] untuk pengolahan sereal; mekanisme robot digunakan dalam pemeliharaan anggur; mekanisme robot menjadi bagian dari mesin bongkar muat dan alat; mekanisme robot untuk digunakan dalam pengolahan buah-buahan; mekanisme robot untuk digunakan dalam pengolahan makanan; mekanisme robot untuk digunakan dalam pengolahan sayuran; mekanisme robot untuk digunakan dalam pengolahan sereal; mekanisme robot untuk kaca bekerja; mekanisme robot untuk kaca membentuk; mekanisme robot untuk membentuk bahan plastik; mekanisme robot yang digunakan dalam pertanian; melihat pabrik portabel; memacu blok katrol roda [bagian-bagian mesin]; membajak pisau untuk kendaraan; membalikkan mesin penjual untuk daur ulang botol kosong dan kaleng; membalikkan mesin penjual untuk daur ulang wadah minuman kosong; membentuk mesin; membentuk mesin logam; membentuk mesin untuk pengerjaan logam; membran filter untuk digunakan sebagai bagian dari mesin; memegang perangkat untuk peralatan mesin; memicu magnetos; memicu magnetos untuk mesin; memilah instalasi; memilah mesin pemilah sampah; memiringkan palu; memotong obor; menabur [mesin]; menara crane; mencetak kepala untuk mesin cetak industri; mendorong batang untuk motor dan mesin; mendorong kopling poros untuk mesin; mendorong kopling poros, selain untuk kendaraan darat; menekan buah, listrik, untuk keperluan industri; menekan ekstrusi logam; menekan filter untuk pengolahan kimia; menekan kayu lapis; menekan klise foto cetak; menekan laundry; menekan laundry [mesin untuk keperluan industri]; menekan mekanik; menekan meninju; menekan meninju untuk pengerjaan logam; menekan mesin industri; menekan molding; menekan pakan ternak; menekan proses kimia; menekan setrika [mesin untuk keperluan industri]; menekan smoothing; mengangkat instalasi untuk pengangkutan orang dan barang; mengangkat jack, selain tangan dioperasikan; mengangkat platform; mengangkat platform kerja; mengemudi motor, selain untuk kendaraan darat; mengemudi rantai untuk mesin; mengemudi rantai, selain untuk kendaraan darat; mengemudi sabuk untuk mesin; mengemudi sabuk untuk motor, selain untuk kendaraan darat; menggabungkan pemanen; menggambar mesin logam; menggerakkan perangkat untuk membuka dan menutup pintu kendaraan; meniup obor; menolak mesin menghancurkan; menyisipkan aparat, selain tangan dioperasikan; menyisipkan bantalan untuk mesin; menyortir mesin optik, selain untuk uang; menyusut mesin pembungkus; merica pabrik listrik; mesin gergaji yang membuat potongan pada berbagai sudut dan kemiringan; mesin (bukan untuk kendaraan darat); mesin Bor untuk pengerjaan logam; mesin Mini compressor; mesin Mini filler; mesin Potong Rumput; mesin adonan; mesin aerasi; mesin anyaman; mesin asah ski; mesin bensin, selain untuk kendaraan darat; mesin bertenaga angin; mesin bertenaga listrik untuk memotong dan membelah kayu untuk kayu bakar; mesin bertiup untuk kompresi, mengisap dan membawa biji-bijian; mesin biji-bijian husking; mesin bongkar muat; mesin bor; mesin bor [mesin]; mesin bor aspal atau beton; mesin bor kayu; mesin bor logam; mesin bor sumur; mesin bordir; mesin bordir komputer; mesin broaching; mesin broaching untuk pengerjaan logam; mesin bubut [mesin alat]; mesin bubut kayu; mesin bubut untuk pengerjaan logam; mesin buffer belat; mesin casting; mesin celup celup; mesin cetak; mesin cetak untuk mencetak kemasan; mesin cetak digital; mesin cetak digital untuk industri tekstil; mesin cetak digital untuk keperluan industri; mesin cetak digital untuk mendekorasi kaleng minuman; mesin cetak digital untuk permukaan keramik; mesin cetak flexographic; mesin cetak industri; mesin cetak injeksi; mesin cetak inkjet industri; mesin cetak kompresi; mesin cetak kosong; mesin cetak label industri; mesin cetak label untuk keperluan industri; mesin cetak offset; mesin cetak pelet kayu untuk bahan bakar; mesin cetak planographic; mesin cetak rotary; mesin cetak silkscreen; mesin cetak tipografi; mesin chipping kayu; mesin coating elektrostatik; mesin collating untuk keperluan industri; mesin conveyor jalur perakitan; mesin cuci [laundry]; mesin cuci ac (ac washer); mesin cuci botol; mesin cuci karpet; mesin cuci kendaraan; mesin cuci laundry untuk keperluan rumah tangga; mesin cuci listrik; mesin cuci listrik untuk keperluan industri; mesin cuci listrik untuk keperluan rumah tangga; mesin cuci mobil; mesin cuci otomatis untuk peralatan bedah, medis dan laboratorium; mesin cuci pakaian; mesin cuci piring untuk digunakan pada bak cuci; mesin cuci sayur [mesin]; mesin cuci tekanan tinggi; mesin cuci tekstil; mesin cuci tekstil untuk keperluan industri; mesin cuci untuk rantai; mesin daging mengiris; mesin dan alat fusi untuk melebur dan menyambung ke pipa plastik; mesin dan alat pengerjaan logam; mesin dan alat untuk industri tekstil; mesin dan alat untuk membersihkan, listrik; mesin dan alat untuk mencuci karpet, listrik; mesin dan aparatus untuk menyolder, mematri, mengelas, dapat memotong maupun tidak memotong; mesin dan instrumen pneumatik atau hidrolik; mesin dan motor untuk model kendaraan; mesin dan motor untuk model perahu; mesin dan motor untuk pesawat model; mesin dan peralatan konstruksi; mesin dan peralatan mesin; mesin dan peralatan pemadat limbah untuk keperluan industri; mesin dan peralatan pemadat sampah untuk keperluan industri; mesin dan peralatan pengerjaan logam; mesin dan peralatan pengolah bahan kimia; mesin dan peralatan pertambangan; mesin dan sistem manufaktur semikonduktor; mesin dapur, * listrik; mesin dapur, listrik, krim untuk membuat whipped; mesin debarking; mesin decatisasi; mesin die-cutting; mesin die-cutting dan sadap; mesin die-stamping; mesin diesel untuk mesin; mesin diesel, selain untuk kendaraan darat; mesin dinamo arus tukar listrik; mesin dispensing, selain mesin penjual; mesin drainase; mesin drop-penempaan; mesin dry cleaning termasuk mesin dry cleaning yang diletakakn dimeja; mesin dry-cleaning; mesin ekstrusi molding; mesin ekstrusi untuk plastik; mesin elektromekanis untuk industri kimia; mesin elektromekanis untuk manipulasi otomatis barang; mesin embossing; mesin es cukur, listrik; mesin es resurfacing; mesin etsa plasma; mesin felting; mesin finishing beton; mesin fleshing; mesin friezing; mesin gambar kawat; mesin genset; mesin gergaji bundar; mesin gergaji dingin; mesin gergaji kayu; mesin gergaji pita; mesin gerinda putar; mesin gerinda tangan; mesin giling untuk keperluan pertanian; mesin glazur untuk memproses logam; mesin hauling net [ikan]; mesin hemming; mesin hidrolik; mesin hidrolik dan aparat; mesin hidrolik dan motor; mesin hobbing; mesin hobi grade untuk dikendalikan radio kendaraan udara dan permukaan; mesin industri penyaringan getaran untuk memisahkan bahan basah dan kering; mesin inflasi ban yang dioperasikan secara pneumatic; mesin isap untuk keperluan industri; mesin jahit; mesin jahit bartack; mesin jahit biasa; mesin jahit corong; mesin jahit garment; mesin jahit gulung; mesin jahit industri; mesin jahit jarum II; mesin jahit karung; mesin jahit kulit; mesin jahit langkah 3; mesin jahit overdeck; mesin jahit untuk keperluan rumah tangga; mesin jahit walking foot; mesin jahit, listrik; mesin jalan bergulir; mesin jalan paving; mesin jet, selain untuk kendaraan darat; mesin jus elektrik; mesin kaca-kerja; mesin karton; mesin kawat ekstrusi; mesin kayu lapis jointing; mesin kayu listrik gergaji; mesin kelas hobi untuk kendaraan udara dan permukaan dikendalikan remote; mesin kelautan dan bagian dan perlengkapan untuk itu; mesin keling; mesin kemasan; mesin kemasan karton semi-otomatis; mesin kemasan vakum; mesin kertas; mesin kertas calendering; mesin kertas shredding; mesin kisi untuk sayuran; mesin kliping rambut untuk hewan; mesin kompresor udara; mesin konstruksi; mesin kulit bekerja; mesin las Inverter; mesin las gas; mesin las, dioperasikan dengan gas; mesin las, listrik; mesin leveling belat; mesin logam menggergaji; mesin lukisan; mesin manufaktur gelas; mesin manufaktur gelas dan aparat; mesin marka jalan; mesin melawan arus kolam renang; mesin memaku; mesin membilas; mesin memotong belat; mesin memukul-mukul; mesin memukul-mukul untuk pengerjaan logam; mesin mengasah; mesin mengasah untuk pengerjaan logam; mesin

menggembleng; mesin menggigit; mesin menggorok wajan; mesin mengiris makanan untuk penggunaan komersial; mesin mengisi; mesin mengisi botol; mesin mengisi kotak; mesin mengupas; mesin mengupas belat veneer; mesin mentega; mesin menyapu; mesin menyapu jalan; mesin mineworking; mesin molding; mesin molen pasir; mesin molen pasir listrik; mesin mortising; mesin multipacker; mesin nikel-plating; mesin packing; mesin paket pemilahan; mesin pancang veneer; mesin panen; mesin parit; mesin parutan kelapa listrik; mesin paving aspal; mesin paving beton; mesin pelapis kertas; mesin pelubang; mesin pelumpuran; mesin pemadat; mesin pemadat limbah; mesin pemadat paving block; mesin pemadat sampah; mesin pemadat tanah; mesin pemanen; mesin pemanen dan pengikat; mesin pemanen dan perontok; mesin pemanen kayu; mesin pemangkasan; mesin pembakaran internal untuk kapal; mesin pembakaran internal untuk pembangkit listrik, selain untuk kendaraan darat; mesin pembakaran internal, selain untuk kendaraan darat; mesin pembakaran untuk mesin; mesin pembangunan jalan; mesin pembersih belat; mesin pembersih isap [pembersih vakum]; mesin pembersih karpet; mesin pembersih pasir; mesin pembersih robotik; mesin pembersih sumur minyak; mesin pembersih uap; mesin pembersih uap dalam sifat pel uap; mesin pembersih untuk kolam; mesin pembersih untuk mesin penerbangan; mesin pembor skrup; mesin pembotolan; mesin pembuat aspal; mesin pembuat batu bata; mesin pembuat benang; mesin pembuat bihun; mesin pembuat bir; mesin pembuat jalan; mesin pembuat kabel; mesin pembuat kapas; mesin pembuat karet; mesin pembuat karton bergelombang; mesin pembuat kawat; mesin pembuat kunci; mesin pembuat lobang logam; mesin pembuat pasta, listrik; mesin pembuat pin; mesin pembuat roti bun kukus; mesin pembuat sepatu; mesin pembuat soda pop dan air mineral; mesin pembuat sosis; mesin pembuat substrat semi-konduktor; mesin pembuat susu kedelai; mesin pembuatan kertas; mesin pembungkus; mesin pemerahan; mesin pemeras untuk binatu; mesin pemilah sampah; mesin pemilin benang; mesin pemintal; mesin pemintal benang; mesin pemintalan serat kimia; mesin pemisah; mesin pemisah dengan putaran (centrifuges).; mesin pemisah kabut minyak.; mesin pemisah minyak; mesin pemisah sampah dan sampah; mesin pemisahan barley; mesin pemoles; mesin pemoles bagian sudut; mesin pemoles beras; mesin pemoles lilin, listrik; mesin pemoles lilin, listrik, untuk keperluan industri; mesin pemoles lilin, listrik, untuk keperluan rumah tangga; mesin pemotong; mesin pemotong batu bara; mesin pemotong busur listrik; mesin pemotong daging; mesin pemotong daging untuk keperluan rumah tangga; mesin pemotong daging, listrik; mesin pemotong daging, listrik, untuk keperluan rumah tangga; mesin pemotong dan penuai; mesin pemotong gas; mesin pemotong jerami; mesin pemotong kertas; mesin pemotong kunci; mesin pemotong logam; mesin pemotong makanan untuk penggunaan komersial; mesin pemotong oksiasetlin; mesin pemotong padi; mesin pemotong pakan ternak [pakan pemotong]; mesin pemotong plasma; mesin pemotong roti; mesin pemotong rumput; mesin pemotong rumput [mesin]; mesin pemotong rumput bensin; mesin pemotong rumput listrik; mesin pemotong rumput mekanik; mesin pemotong rumput robot; mesin pemotong rumput traktor; mesin pemotong rumput, listrik; mesin pemotong serat; mesin pemotong serat stapel; mesin pemotong tebu; mesin pemotong untuk pengerjaan logam; mesin pemotong, pencacah dan pengiris makanan untuk keperluan industri; mesin pemuat batu bara; mesin pemuat dan penggali; mesin pemukul; mesin penambangan laut dalam; mesin penanam benih pertanian; mesin penanam rotari [mesin]; mesin penanganan; mesin penanganan kargo; mesin penanganan material, yaitu, sistem penghilangan filter yang terdiri dari pelat angkat, umban dan tambatan yang digunakan dalam pengoperasian minyak dan gas lepas pantai; mesin penanganan otomatis; mesin pencacah kompos; mesin pencampur aspal[mesin]; mesin pencampur karet; mesin pencampur makanan untuk keperluan industri; mesin pencampur untuk pemrosesan kimia; mesin pencampuran; mesin pencampuran mekanik; mesin pencelupan tekstil; mesin pencetakan format ink jet besar untuk tekstil; mesin pencuci lantai; mesin pencuci pakaian; mesin pencuci piring; mesin pencuci piring termasuk mesin pencuci piring dimeja; mesin pencuci piring untuk keperluan industri; mesin pencuci piring untuk keperluan rumah tangga; mesin pencuci piring untuk restoran; mesin penegang jangkar; mesin penekan tekstil; mesin penempaan; mesin penempatan beton; mesin penerbangan; mesin pengaduk adonan; mesin pengaduk semen [mesin]; mesin pengalengan; mesin pengamplasan; mesin pengamplasan orbital; mesin pengamplasan sabuk; mesin pengamplasan untuk pengerjaan kayu; mesin pengangkut; mesin pengangkut bahan limbah; mesin pengangkut sampah dan sampah; mesin pengangkut untuk pelat cetak; mesin pengapur; mesin pengasah; mesin pengaturan tipe [pencetakan]; mesin pengaturan tipe [photocomposition]; mesin pengayak; mesin pengayak belat; mesin pengebor; mesin pengeboran untuk pengerjaan logam; mesin pengecatan; mesin pengecoran; mesin pengecoran kontinyu; mesin pengecoran logam kontinu; mesin pengeluaran (barang) kemasan; mesin pengemas untuk makanan; mesin pengemas vakum; mesin pengepakan otomatis untuk makanan; mesin pengepres pakaian; mesin pengepres pakaian, listrik; mesin pengering biji-bijian; mesin pengering padi; mesin pengering spin [tidak dipanaskan]; mesin pengerjaan logam; mesin pengerukan; mesin penggali; mesin penggerak dinamo listrik; mesin penggiling; mesin penggiling dengan roda gigi bevel spiral; mesin penggiling internal yang; mesin penggiling kayu; mesin penggiling padi; mesin penggiling sentrifugal; mesin penggiling uap; mesin penggiling untuk keperluan industri; mesin penggiling untuk pengerjaan logam; mesin penggilingan kayu; mesin penggilingan pengeboran; mesin penggilingan untuk logam; mesin penggosok (buffing) logam; mesin penggulung kabel plastik; mesin penghancur; mesin penghancur [mesin] untuk keperluan industri; mesin penghancur batang; mesin penghancur sampah; mesin penghancur sampah untuk keperluan industri; mesin penghancur untuk keperluan industri; mesin penghangat kandang ayam; mesin penghembus; mesin penghisap udara; mesin pengikat kulit; mesin pengikat spiral untuk keperluan industri; mesin pengiris keju; mesin pengiris sayuran; mesin pengisi; mesin pengisi robot; mesin pengolah batu; mesin pengolah bijih; mesin pengolah karet; mesin pengolah sereal; mesin pengolah teh; mesin pengolah tembakau; mesin pengolah tempe; mesin pengolah wafer semi konduktor; mesin pengolahan daging; mesin pengolahan karbon dioksida; mesin pengolahan limbah dan sampah; mesin pengolahan logam; mesin pengomposan; mesin pengukir kayu; mesin pengukur ukuran; mesin pengulir; mesin pengumpul debu; mesin pengupas jagung dan biji-bijian; mesin pengupas kulit; mesin pengupas kulit ari kopi; mesin pengupas kulit ari padi; mesin pengupas kulit kopi; mesin pengupas makanan untuk keperluan industri; mesin penjilid buku untuk keperluan industri; mesin penjual; mesin penjual kopi; mesin penjual makanan ringan; mesin penjual minuman dingin; mesin penjual otomatis; mesin penjual otomatis untuk makanan dan minuman; mesin penjual otomatis untuk mengeluarkan minuman; mesin penjual otomatis untuk pengeluaran minuman; mesin penjual otomatis yang dioperasikan dengan koin; mesin penjual otomatis, listrik, untuk minuman atau makanan; mesin penjualan elektronik otomatis; mesin penuai traktor-ditarik; mesin penyamakan kulit; mesin penyaring; mesin penyaring [mesin]; mesin penyaring lumpur bor; mesin penyaringan; mesin penyebar pupuk; mesin penyegel botol; mesin penyegel robot; mesin penyegel untuk keperluan industri; mesin penyemprot air; mesin penyemprotan; mesin penyiangan; mesin penyortir botol; mesin penyortir buku otomatis; mesin penyortir dokumen; mesin penyortir kertas otomatis; mesin penyortir untuk pemrosesan kimia industri; mesin penyulingan minyak; mesin perakitan sepeda; mesin perakitan untuk perangkat layar kristal cair; mesin perata adukan mesin; mesin peregangan benang; mesin perforasi untuk keperluan industri; mesin perforasi untuk pengerjaan logam; mesin perontok; mesin persiapan makanan dan pengolahan minuman; mesin persiapan makanan, elektromekanis; mesin pertanian; mesin pertukangan; mesin pesawat terbang; mesin petrol breaker; mesin photoengraving; mesin pisau penajaman; mesin pistol hopper; mesin planing; mesin planing kayu; mesin planing untuk pengerjaan logam; mesin pneumatik; mesin pneumatik dan aparat; mesin polishing barley;

mesin polishing belat; mesin pompa angin (instalasi
bengkel); mesin pompa bertekanan tinggi; mesin potong, listrik; mesin press besi untuk pakaian; mesin press krah; mesin press setrika pakaian; mesin puting beliung; mesin rajut; mesin raket merangkai; mesin ramjet untuk pesawat; mesin ramjet, selain untuk kendaraan darat; mesin rel-peletakan; mesin rem pembilasan; mesin roket, selain untuk kendaraan darat; mesin rokok untuk keperluan industri; mesin sandblasting; mesin satinizing; mesin scutching untuk industri tekstil; mesin semprot angin (air duster); mesin senapan semprot angin; mesin sentrifugal; mesin setrika; mesin setrikaan; mesin slotting untuk pengerjaan logam; mesin solder autogenous; mesin sortasi optik untuk biji-bijian; mesin sortasi optik untuk keperluan industri; mesin sortasi optik untuk sereal; mesin sortasi untuk industri; mesin sortasi untuk keperluan industri; mesin sortasi, selain uang; mesin sortir parsel otomatis; mesin sortir yang dikendalikan sensor; mesin sosis telor; mesin stamping; mesin stamping otomatis; mesin stapler angin; mesin stereotip; mesin sumur minyak memompa; mesin susu; mesin susu homogenisasi; mesin susun; mesin swaging; mesin tarring; mesin tedding; mesin tegap; mesin tekanan cuci; mesin telur mengiris; mesin tenoning; mesin tentering tekstil; mesin tenun halus; mesin terbang-roda; mesin tiang pancang; mesin tidur siang untuk industri tekstil; mesin tipografi; mesin tolol; mesin trueing; mesin turbojet untuk pesawat terbang; mesin turboprop untuk pesawat terbang; mesin tutup botol; mesin tutup botol untuk makanan dan minuman; mesin typecasting; mesin uap; mesin untuk aerostats; mesin untuk batang penyaring pembuatan rokok; mesin untuk cetak timbul; mesin untuk cuci periuk; mesin untuk daur ulang; mesin untuk ekstrusi plastik; mesin untuk industri konstruksi; mesin untuk industri tekstil; mesin untuk kapal; mesin untuk kapal laut; mesin untuk karet manufaktur; mesin untuk kayu gergaji; mesin untuk kendaraan bantalan udara; mesin untuk memadatkan tanah; mesin untuk membentuk geta [gaya Jepang bakiak kayu]; mesin untuk membersihkan permukaan menggunakan air bertekanan tinggi; mesin untuk membersihkan uang kertas; mesin untuk membuat artikel tekstil; mesin untuk membuat jaring ikan; mesin untuk membuat kardus; mesin untuk membuat karton bergelombang; mesin untuk membuat karung kertas; mesin untuk membuat kotak kertas; mesin untuk membuat minuman soda (listrik -); mesin untuk membuat muncul soda; mesin untuk membuat pasta ikan; mesin untuk membuat susu bubuk; mesin untuk membuat susu kental; mesin untuk membuat tas kertas; mesin untuk memotong dan membelah kayu untuk kayu bakar; mesin untuk memotong kayu lapis; mesin untuk memotong-motong sampah hortikultura; mesin untuk mencuci gelas; mesin untuk mencuci peralatan dapur; mesin untuk mengekstraksi garam; mesin untuk mengemas makanan; mesin untuk menghilangkan bahan limbah selama proses industri; mesin untuk menyaring susu; mesin untuk menyortir bahan daur ulang; mesin untuk menyortir daun teh; mesin untuk mineralisasi air minum; mesin untuk panci dan wajan cuci; mesin untuk pembuatan bahan kemasan; mesin untuk pembuatan baterai; mesin untuk pembuatan bola lampu; mesin untuk pembuatan briket sarang lebah; mesin untuk pembuatan chip memori; mesin untuk pembuatan enamel; mesin untuk pembuatan kawat dan kabel listrik; mesin untuk pembuatan kecap; mesin untuk pembuatan keju; mesin untuk pembuatan mie; mesin untuk pembuatan miso; mesin untuk pembuatan pengikat atau pengunci; mesin untuk pembuatan perangkat layar kristal cair; mesin untuk pembuatan permen; mesin untuk pembuatan rokok; mesin untuk pembuatan semi-konduktor; mesin untuk pembuatan sepatu; mesin untuk pembuatan substrat semi-konduktor; mesin untuk pembuatan tali; mesin untuk pengepakan dan pembongkaran; mesin untuk pengolahan bahan makanan; mesin untuk pengolahan buah-buahan; mesin untuk pengolahan dimakan rumput laut; mesin untuk pengolahan karet; mesin untuk pengolahan pencetakan pelat; mesin untuk pengolahan plastik; mesin untuk pengolahan pulp kayu; mesin untuk pengolahan pulp kertas; mesin untuk pengolahan sayuran; mesin untuk pengolahan sereal; mesin untuk pengolahan susu kental; mesin untuk pengolahan sutra mentah; mesin untuk persiapan pelat cetak; mesin untuk plastik bekerja; mesin untuk produksi gula; mesin untuk produksi material pengemasan; mesin untuk pulp pengolahan buah; mesin untuk serat pabrik pengolahan; mesin untuk stamping harga pada barang dagangan; mesin untuk tali jerami pembuatan; mesin untuk telur cuci ulat; mesin untuk veneers manufaktur; mesin untuk wadah mengisi dengan cairan; mesin unutk persiapkan makanan yang dioperasikan dengan listrik dan daya; mesin vibrator bensin; mesin yang dioperasikan untuk menentukan ketetapan letak untuk mengontrol komputer penomoran mesin yang digunakan menempatkan posisi yang tepat; mesin, mesin perkakas, peralatan yang dioperasikan daya; mesin, peralatan dan peralatan untuk digunakan di ladang minyak dan gas; mesin, selain dari untuk kendaraan darat; mesin, selain untuk kendaraan darat; mesin-mesin dan instrumen-instrumen pengukur listrik statis; mesin-mesin industri untuk membersihkan pasir; mesin-mesin makanan memotong untuk penggunaan komersial; mesin-mesin makanan mengupas untuk penggunaan komersial; mesin-mesin makanan pencampuran untuk penggunaan komersial; mesin-mesin penyaringan untuk digunakan pada pembuatan semikonduktor-semikonduktor; mesin-mesin saringan (filter) membran; minuman panas mesin penjual; mixer [mesin]; mixer dapur, listrik; mixer genggam listrik untuk keperluan rumah tangga; mixer listrik untuk keperluan rumah tangga; mixer makanan industri [mesin]; mixer makanan, listrik; mixer makanan, listrik, untuk keperluan rumah tangga; mixer, listrik, untuk keperluan rumah tangga; mobil chassis metal lift; mobil lift; mobil logam Lift; mobile crane; motor AC dan motor DC (tidak termasuk yang untuk kendaraan darat); motor arus searah; motor dan generator listrik secara teknis cocok untuk mengubah listrik menjadi energi mekanik dan sebaliknya, termasuk sistem eksitasi dan kontrol yang diperlukan; motor dan mesin; motor dan mesin selain untuk kendaraan darat yang digerakkan oleh motor dan bagiannya; motor dan mesin, kecuali untuk kendaraan darat; motor hidrolik untuk excavator; motor linear; motor listrik dan bagiannya, selain untuk kendaraan darat; motor listrik dan generator untuk peralatan penanganan material, termasuk sensor, kontrol dan peralatan switching; motor listrik dengan transmisi roda gigi untuk mesin; motor listrik untuk jendela kendaraan operasional; motor listrik untuk mesin; motor listrik untuk mesin dengan servo digital controller drive; motor listrik vibrator; motor listrik, bukan untuk kendaraan darat; motor mesin jahit; motor servo arus bolak balik; motor servo untuk sistem pendingin udara; motor starter; motor starter untuk kendaraan darat; motor untuk lift; motor untuk lift penumpang; motor winch; motor, listrik, selain untuk kendaraan darat; motor, selain untuk kendaraan darat; mounting bracket disesuaikan untuk sistem pembuangan untuk mesin pembakaran internal; muffler knalpot untuk motor dan mesin; muffler sebagai bagian dari sistem pembuangan kendaraan; muffler untuk motor dan mesin; multi-tujuan mesin cuci tekanan tinggi; naik-on mesin pemotong rumput; noses integral untuk mesin; notchers [mesin alat]; nozel bahan bakar; nozel isap untuk penyedot debu; nozel pengisian bahan bakar non-otomatis; nozel pengisian bahan bakar otomatis; nozel untuk pembersih vakum; nozel-nozel udara panas yang merupakan suku cadang dari senjata udara panas; obeng listrik tanpa kabel; obeng, listrik; obeng, pneumatik; obor blow gas dioperasikan; obor las; obor las, dioperasikan dengan gas; obor las, listrik; obor pemotongan, dioperasikan dengan gas; obor propana untuk digunakan dengan bahan atap; obor propana untuk kliring salju dan es; obor propana untuk kliring vegetasi; operator gerbang listrik; outerbox mulai mesin; oxyfuel pengelasan robot; pabrik [mesin]; pabrik akhir [mesin]; pabrik garam dan lada, selain dioperasikan dengan tangan; pabrik garam listrik; pabrik garam, selain dioperasikan dengan tangan; pabrik pakan; pabrik penggergajian; pabrik rempah-rempah, selain dioperasikan dengan tangan; pabrik sentrifugal; pabrik tepung [mesin]; pabrik untuk keperluan rumah tangga, selain tangan dioperasikan; pahat untuk mesin; pakai piring untuk mesin; pakaian kartu [bagian dari mesin carding]; pakan menghancurkan mesin [pabrik pakan]; pakan mesin penggiling; pakan pencampuran mesin [pakan mixer]; pakan ternak mesin menghancurkan; palu [bagian mesin]; palu bor listrik yang dioperasikan; palu hidrolik; palu latihan; palu latihan perkusi; palu listrik; palu pembongkaran; palu pneumatik; palu putar,

listrik; panas meleleh senjata lem; panci minyak mobil; panduan untuk mesin; parket lilin-Pemoles, listrik; particulate filter [bagian mesin]; parut, listrik; pasta pembuat, listrik, untuk keperluan rumah tangga; pedal drive untuk mesin jahit; pegas (bagian dari mesin); pejalan kaki kuda mekanik; pel listrik; pel robot; pel uap; pel uap, listrik; pel uap, listrik, untuk keperluan rumah tangga; pelat aus untuk peralatan industri; pelat cetak flexographic; pelat cetak litograf; pelat cetakan; pelat tunggal untuk mendukung bantalan poros; pelempar salju; pelepasan dan pemasangan perangkat ban otomatis; pelepasan limbah makanan [pembuangan sampah]; pelumas pompa; peluncuran menjadi bagian dari mesin; pemadat sampah; pemanas air [bagian dari mesin]; pemancar pengerjaan ulang udara panas; pemanen untuk pertanian; pemanen yang ditarik traktor; pemangkas lindung nilai [mesin]; pemangkas lindung nilai, listrik; pemangkas pagar rumput listrik; pemangkas rumput, listrik; pemangkas tali untuk penggunaan di taman; pemasangan gantungan diadaptasi untuk sistem pembuangan untuk mesin pembakaran internal; pemasangan pelat untuk mesin; pembersih dan penyapu kolam renang; pembersih lantai otomatis; pembersih lantai robotik; pembersih uap multi-tujuan; pembersih uap untuk keperluan rumah tangga; pembersih udara [bagian-bagian mesin]; pembersih vakum basah dan kering; pembersih vakum didukung oleh baterai yang dapat diisi ulang; pembersih vakum genggam; pembersih vakum listrik; pembersih vakum listrik untuk keperluan industri; pembersih vakum listrik untuk keperluan rumah tangga; pembersih vakum pusat; pembersih vakum ransel; pembersih vakum robot; pembersih vakum siklon; pembersih vakum tabung; pembersih vakum tanpa kabel; pembersih vakum tegak; pembersih-pembersih untuk menyolder ujung-ujung besi; pembuat smoothie, listrik; pembuatan innerbox mesin; pembuatan outerbox mesin; pembudidaya bermotor; pembudidaya pertanian; pembuka jendela, hidrolik; pembuka jendela, listrik; pembuka jendela, pneumatik; pembuka kaleng listrik; pembuka kaleng, listrik; pembuka pintu hidrolik dan penutup [bagian mesin]; pembuka pintu pneumatik dan penutup [bagian mesin]; pembuka pintu, hidrolik; pembuka pintu, listrik; pembuka pintu, pneumatik; pembukaan dan penutupan mekanisme listrik untuk jendela kendaraan; pemburu [Mesin Perkakas]; pemecah batu hidrolik; pemecah hidrolik untuk backhoe; pemegang alat mesin; pemeras buah, listrik, untuk keperluan rumah tangga; pemeras jus, listrik; pemeras sayur dan buah yang dioperasikan dengan listrik dan daya; pemisah air; pemisah biji-bijian; pemisah debu; pemisah kondensat; pemisah krim / susu; pemisah magnetik superkonduktif; pemisah magnetik untuk keperluan industri dalam memisahkan partikel magnetik dari bahan tanah jarang; pemisah minyak; pemisah sentrifugal; pemisah siklon; pemisah tangkai [mesin]; pemisah uap / minyak; pemisah untuk cairan; pemisah-pemisah layar LCD; pemoles sepatu, listrik; pemotong PCD; pemotong [mesin]; pemotong [mesin] untuk keperluan rumah tangga; pemotong bawang putih, listrik; pemotong benang milling [Mesin Perkakas]; pemotong beton; pemotong daging [mesin]; pemotong daging listrik untuk keperluan rumah tangga; pemotong daging, listrik; pemotong daging, listrik, untuk keperluan rumah tangga; pemotong jerami; pemotong lubang; pemotong pizza listrik; pemotong sekam; pemotong sekam, listrik; pemotong tunggul pohon; pemotong waterjet robot; pemuat belakang (backhoe); penajam gunting, listrik; penajam pisau, listrik; penanganan aparat robot; penanganan mesin, [manipulator] otomatis; penangkap lumpur dan kolektor [mesin]; penapak (trek) untuk backhoe; penarik kuku, listrik; pencabik untuk excavator; pencakar conveyor belt; pencetak kartu kredit yang dioperasikan dengan listrik dan daya; pencetak kartu pembayaran yang dioperasikan dengan listrik dan daya; pencetakan mesin untuk digunakan dengan keramik; pencetakan mesin untuk digunakan dengan tekstil; pencetakan mesin untuk digunakan pada lembaran logam; pencetakan piring, tidak peka; pencetakan rol untuk mesin; pencetakan silinder; pendingin minyak untuk motor dan mesin; pendinginan sel bahan bakar pompa untuk digunakan dalam aplikasi ruang angkasa; pendinginan sel bahan bakar pompa untuk digunakan dalam kendaraan; penekan [mesin untuk keperluan industri]; penekan anggur; pengangkat Pallet/Pemindah Pallet; pengangkat mekanis dan hidrolik; pengapian dengan magnet untuk mesin; pengasah (bagian-bagian mesin); pengatur kecepatan untuk mesin; pengatur kecepatan untuk mesin, mesin dan motor; pengatur tekanan (bagian dari mesin); pengeboran mesin dan bagian untuk itu; pengecil tekanan [bagian mesin]; pengecil tekanan menjadi bagian dari mesin; pengepres buah, listrik; pengepres buah, listrik, untuk keperluan rumah tangga; pengepres hidrolik; pengepres hidrolik untuk pengerjaan logam; pengering kombinasi mesin cuci; penggali parit; penggemar aliran aksial untuk keperluan industri; penggemar sentrifugal; penggemar untuk mesin mesin; penggerak bantuan listrik dan penggerak utama listrik untuk kendaraan, termasuk sensor, kontrol dan peralatan switching; penggerak bantuan listrik dan penggerak utama listrik untuk peralatan seluler menggunakan sensor, kontrol dan peralatan switching; penggerak dan perangkat listrik untuk kontrol dan pengoperasian peralatan pendingin udara, sistem ventilasi, penyediaan hidro-teknologi dan peralatan distribusi, kompresor, peralatan vakum dan pendingin, termasuk peralatan kontrol dan peralatan pengukur; penggerak hidrolik, pneumatik, elektrik atau elektromagnetik untuk katup, keran atau klak katup; penggerak katup, keran atau klak katup [bagian dari mesin]; penggerak listrik dan peralatan generator untuk konverter energi dan sistem penyimpanan, termasuk sistem eksitasi yang sesuai; penggerak listrik untuk permesinan dan mesin pengolah, termasuk sistem switching dan kontrol; penggerak mula (prime movers) bukan elektrik, bukan untuk kendaraan darat (selain "pembangkit listrik tenaga air" dan "pembangkit listrik tenaga angin"); penggerek tambang; penggiling; penggiling daging, listrik; penggiling daging, listrik, untuk keperluan rumah tangga; penggiling dapur, listrik; penggiling elektrik; penggiling kopi yang dioperasikan dengan daya; penggiling kopi, listrik; penggiling kopi, selain dioperasikan dengan tangan; penggiling listrik; penggiling listrik untuk keperluan rumah tangga; penggiling makanan yang dioperasikan dengan listrik dan daya; penggiling makanan, listrik; penggiling makanan, listrik, untuk keperluan industri; penggiling makanan, listrik, untuk keperluan rumah tangga; penggiling makanan, listrik, untuk penggunaan komersial; penggiling obat [mesin]; penggiling pneumatik; penggiling robotik; penggiling sudut; penggiling, listrik, untuk keperluan rumah tangga; penggilingan mesin untuk pengobatan keramik dan logam; penggilingan pemotong [peralatan mesin]; penghancur; penghancur dari listrik untuk keperluan rumah tangga; penghancur es, listrik; penghancur kertas untuk keperluan industri; penghancur untuk keperluan industri; penghancur, listrik, untuk keperluan rumah tangga; penghubung cepat hidrolik untuk backhoe; pengiris keju [mesin]; pengisi sosis, listrik; pengisian bahan bakar hidrogen pompa untuk stasiun rumah; pengisian bahan bakar robot; pengolah daging robot; pengolah makanan listrik (selain untuk keperluan rumah tangga); pengolah makanan, listrik; pengolah makanan, listrik, untuk keperluan rumah tangga; pengolah tanah [mesin]; pengontrol mekanik untuk mesin dan motor; pengontrol-pengontrol suhu untuk solder-solder besi listrik, peralatan penyolderan listrik dan alat-alat listrik untuk melepas bagian-bagian/komponen-komponen elektronik; pengontrol-pengontrol suhu untuk solder-solder besi listrik, peralatan penyolderan listrik dan alat-alat listrik untuk melepas listrik.; pengumpan [bagian mesin]; pengumpan elektronik untuk hewan, selain hewan peliharaan; pengumpan elektronik untuk satwa liar, hewan dan hewan peliharaan; pengumpan karburator; pengumpan kertas [mencetak]; pengumpan mekanik untuk hewan; pengumpan mekanik untuk satwa liar; pengumpan ternak mekanik; pengumpan-pengumpan solder listrik; pengumpul skala untuk boiler mesin; pengupas bawang putih, listrik; pengupas buah listrik; pengupas buah, listrik; pengupas kentang, listrik; pengupas sayuran, listrik; pengurang tekanan (bagian dari mesin); pentil merupakan mesin atau bagian dari mesin; pentil untuk digunakan dalam minyak dan gas, tempat penyimpanan,lubang besar, dan alat silinder untuk melindungi sensor suhu; penugal benih untuk mesin pertanian; penukar panas [bagian mesin]; penukar panas menjadi bagian dari mesin; penutup dan layar untuk aparatus mengekstrasi cairan dan aparatus mengeringkan (mesin); penutup jendela, hidrolik; penutup jendela, listrik; penutup jendela, pneumatik; penutup pintu, hidrolik; penutup pintu,

listrik; penutup pintu, pneumatik; penyalaan elektronik untuk kendaraan; penyangga tempat mesin; penyapu jalan [mesin]; penyapu listrik; penyapu tanpa kabel; penyapu, listrik; penyaring (bagian dari mesin) untuk keperluan industri, tidak digunakan dalam hubungannya dengan mobil; penyaring udara untuk mobil; penyaringan mesin untuk pengolahan kimia; penyebar benih; penyebar mekanis; penyebar pupuk traktor-ditarik; penyedot debu; penyedot debu basah; penyedot debu untuk keperluan industri; penyedot debu untuk keperluan rumah tangga; penyedot debu untuk mobil; penyedot debu untuk penggunaan komersial; penyemprot insektisida [mesin]; penyemprot otomatis untuk lukisan elektrostatik; peralatan dapur bertenaga listrik untuk dicing, Mincing, mengiris dan memotong makanan; peralatan mekanik untuk industri keramik (termasuk mesin keramik untuk bangunan); peralatan mekanik untuk industri sepeda; peralatan mesin; peralatan mesin computer numerical control [CNC] untuk mesin pengepakan; peralatan mesin jahit; peralatan mesin untuk industri elektronik; peralatan mesin untuk logam bekerja; peralatan mesin untuk mengolah produk-produk plastik setengah jadi; peralatan mesin untuk perawatan bahan dan untuk manufaktur, tidak termasuk perkakas untuk produksi suku cadang otomotif, komponen, rakitan, sistem bodi, dan sistem sasis; peralatan mesin untuk putus materi permukaan jalan; peralatan pelumasan (mesin); peralatan pembersih jendela, listrik; peralatan pembersih menggunakan uap; peralatan pemisahan bahan padat, yaitu, mesin pengering material; peralatan pemisahan gas; peralatan penanganan bongkar muat; peralatan pengapian mesin pembakaran internal; peralatan pengelasan, dioperasikan dengan gas; peralatan pengolah wafer semi-konduktor; peralatan pengolahan optics cold; peralatan pengukuran dan kontrol untuk minyak dan gas, ruang angkasa, otomotif, listrik dan industri energi; peralatan penyolderan listrik; peralatan penyolderan listrik, yaitu, stasiun-stasiun pemanas untuk penyolderan elektronik dan penyolderan substrat semikonduktor.; peralatan petrokimia; peralatan solder, listrik; peralatan tinta untuk mesin cetak; peralatan untuk menumbuhkan benih; peralatan untuk pembuatan popok kertas; peralatan untuk pembuatan pupuk; peralatan-peralatan menyolder listrik, yaitu, stasiun-stasiun pengerjaan ulang udara panas untuk menyolder elektronik dan penyolderan substrat semikonduktor; peralatan-peralatan pengambilan vakum listrik; peralatan-peralatan penyolderan; perangkap air kondensasi; perangkap nitrogen oksida untuk sistem pembuangan menjadi bagian dari mesin pembakaran internal; perangkap uap; perangkat anti polusi untuk motor dan mesin; perangkat drive yang electropneumatic untuk membuka dan menutup pintu kendaraan; perangkat drive yang elektromekanis untuk membuka dan menutup pintu kendaraan; perangkat injeksi bahan bakar untuk mesin pembakaran internal; perangkat pemotong menjadi bagian dari mesin; perangkat pengapian untuk mesin kendaraan darat; perangkat pengapian untuk mesin pembakaran internal; perangkat pengurangan kebisingan untuk mesin dan bagian mesin; peredam kejut (elemen mesin bukan untuk kendaraan darat); peredam kejut [bagian-bagian mesin]; peredam kejut pegas untuk mesin; peredam kejut untuk mesin; peredam suara; peredam tekanan [bagian-bagian mesin]; peredam untuk mesin; peredam untuk motor; perekatan mesin untuk digunakan dengan kayu lapis; perisai untuk aparatus mengekstrasi cairan dan aparatus mengeringkan (mesin); perkakas bor listrik untuk rumah tangga; perkakas dan perlengkapan untuk mesin jahit; perkakas pengangkutan [pertambangan]; permukaan penyaringan sebagai bagian dari mesin; perumahan [bagian mesin]; pintu lift; pipa kepala sebagai bagian dari sistem pembuangan kendaraan; pipa knalpot otomotif; pipa knalpot untuk mesin kendaraan darat; pipa tiup penyolderan, dioperasikan dengan gas; piring berlubang menjadi bagian dari mesin untuk menyortir bahan; piring kecepatan proyeksi; piring mesin geser; pisau [bagian dari mesin]; pisau [bagian mesin]; pisau mesin penggiling; pisau pemotong sekam; pisau untuk gergaji bundar; pisau untuk gergaji listrik; pisau untuk mesin memotong; pisau untuk mesin pemindah tanah; pisau untuk pengolah makanan listrik; pisau, listrik; pistol semprot untuk cat; piston (bagian dari mesin atau motor); piston [bagian dari mesin atau mesin]; piston untuk kompresor; piston untuk mesin; piston untuk mesin kendaraan; piston untuk mesin kendaraan darat; piston untuk mesin pembakaran internal; piston untuk silinder; pita perekat untuk katrol; pita/perekat pararel (termasuk sabuk konveyor, tidak termasuk sabuk mesin untuk kendaraan darat; pita/perekat pararel (termasuk sabuk konveyor, tidak termasuk sabuk mesin untuk kendaraan darat) (bagian dari mesin); pizza pemotong, listrik; platform kerja elevating seluler; platform lift logam; pneumatik ratchet kunci pas; polikristalin berlian kompak [PDC] bor untuk mesin pengeboran; pompa [bagian mesin, mesin atau motor]; pompa [mesin]; pompa [mesin] untuk industri minuman; pompa aerasi untuk akuarium; pompa air bensin; pompa air dc; pompa air diesel; pompa air listrik; pompa air listrik tekanan tinggi; pompa air untuk kolam renang; pompa air untuk mandi; pompa air untuk mesin kendaraan darat; pompa air untuk mesin pancang; pompa air untuk motor dan mesin; pompa air untuk pemandian pusaran air; pompa air untuk pemandian spa; pompa air untuk unit penyaringan air; pompa akuarium; pompa aliran aksial; pompa bah; pompa bahan bakar untuk mesin; pompa bahan bakar untuk mesin kendaraan darat; pompa bahan bakar untuk stasiun layanan; pompa bahan bakar yang dapat mengatur sendiri; pompa bir; pompa celup dc; pompa celup listrik; pompa dan kompresor menjadi bagian dari mesin, motor dan mesin; pompa diesel; pompa hidrolik; pompa hidrolik untuk excavator; pompa hisap; pompa kincir angin; pompa lobus putar; pompa lumpur; pompa macerator; pompa menjadi bagian dari mesin, motor dan mesin; pompa meteran sentrifugal; pompa minyak untuk mesin kendaraan darat; pompa multiphase sekrup; pompa oli motor (untuk kendaraan bermotor); pompa pemulihan refrigeran; pompa pendingin untuk kendaraan sel bahan bakar; pompa pengeluaran bahan bakar untuk stasiun pengisian (bahan bakar); pompa pengisian bahan bakar hidrogen untuk stasiun pengisian (bahan bakar); pompa pneumatik; pompa putar; pompa resirkulasi air yang digunakan terutama untuk kolam renang dan spa; pompa saringan; pompa sentrifugal; pompa sirkulasi; pompa submersible; pompa sumur submersible; pompa tekanan tinggi; pompa turbin regeneratif; pompa turbin vertikal; pompa udara [instalasi garasi]; pompa udara akuarium; pompa udara bertekanan; pompa udara elektronik terkompresi; pompa udara terkompresi; pompa udara untuk akuarium; pompa ulir; pompa untuk berenang melawan arus; pompa untuk ekstraksi gas [mesin]; pompa untuk instalasi pemanas; pompa untuk mengaerasi akuarium dalam ruangan; pompa untuk mesin kendaraan darat; pompa untuk mesin pendingin; pompa vakum; pompa vakum [mesin]; pompa volume yang dikontrol; pompa, listrik; poros engkol; poros transmisi, selain untuk kendaraan darat; poros untuk pompa; poros, gandar atau spindel, elemen mesin selain kendaraan darat; poros/batang dalam silinder mesin, poros nok.; pot air kondensasi; pot-pot solder; power shovel; produk tubular yang dapat diperluas untuk digunakan dalam industri minyak dan gas; prosesor pelat logam [mesin]; pukulan untuk mesin meninju; puli dinamo untuk kendaraan; puli tensioner untuk gubernur kecepatan lift; puli timing belt; pulverisers [mesin]; pupuk kandang menyebarkan mesin; pusat bor menjadi bagian dari mesin; pusat mesin; pusat mesin untuk kerja logam; putar air [kopling hidrolik]; radiator (pendingin) untuk motor dan mesin; radiator [pendinginan] untuk motor dan mesin; radiator pendingin untuk mesin pembakaran internal; rak dan pinion jack; rak pencuci piring [bagian dari mesin pencuci piring]; rammers [mesin]; rantai kenveyor; rantai lift logam; rantai penggerak selain untuk kendaraan darat; rantai penggerak untuk mesin; rantai penggerak, selain untuk kendaraan darat; rantai roller menjadi bagian dari mesin; rantai roller, selain untuk kendaraan darat; rantai transmisi, selain untuk kendaraan darat; ratchet kunci pas, listrik; reaktor deposisi uap fisik untuk semikonduktor manufaktur mesin; reaktor deposisi uap kimia [CVD] untuk mesin manufaktur semikonduktor; reaktor epitaxial untuk semikonduktor manufaktur mesin; reamers [bagian mesin]; reamers menjadi alat mesin; reciprocating kompresor; reciprocating pompa vakum; regulator (bagian dari mesin); regulator [bagian mesin]; regulator air umpan [mesin]; regulator menjadi bagian dari mesin; regulator pengisian air; regulator tekanan [bagian mesin]; regulator tekanan menjadi bagian dari mesin; rem band, selain untuk kendaraan darat; rem cakram

menjadi bagian dari mesin; rem cakram untuk mesin; rem kerucut menjadi bagian dari mesin; rem untuk backhoe; rem untuk mesin; rem untuk mesin industri; renda membuat mesin; resistensi las robot; reverse osmosis pompa; rig pengeboran; ring piston; robot dan lengan robotik untuk memotong makanan untuk pemakaian komersial; robot dan lengan robotik untuk memproses minuman; robot dan lengan robotik untuk mencacah makanan untuk pemakaian komersial; robot dan lengan robotik untuk mengupas makanan untuk pemakaian komersial; robot industri; robot industri tak berawak untuk membawa makanan dan minuman; robot industri untuk bekerja bahan plastik; robot industri untuk kaca bekerja; robot industri untuk kaca membentuk; robot industri untuk membentuk bahan plastik; robot industri untuk menjahit; robot industri untuk mesin dan peralatan mesin; robot industri untuk pengelasan; robot industri untuk pengolahan dan membentuk kayu; robot industri untuk peralatan mesin; robot las busur logam terlindung; robot las busur terendam; robot laser pemotong; robot pembersih jendela; robot pemotongan plasma; robot pengamplas; robot pengelasan busur; robot pengelasan laser; robot pengelasan orbital; robot penutup/ penyegel; robot untuk keperluan pribadi, yaitu robot untuk bebersih; robot untuk melakukan pekerjaan rumah (untuk keperluan rumah tangga); robot untuk membersihkan; robot untuk pembawa bagasi; robot untuk penggilingan; robotic mopper; roda abrasif untuk gerinda yang dioperasikan dengan daya; roda berputar; roda cacing untuk mesin; roda gesekan untuk mesin; roda gigi menjadi bagian dari mesin; roda gigi planet, selain untuk kendaraan darat; roda gigi untuk mesin; roda gila mesin mobil; roda kawat untuk gerinda yang dioperasikan dengan daya; roda mesin; roda tembikar; rol jalan; rol konveyor; rol penarik traktor; rol untuk mesin cetak rotary; rol untuk mesin pengolahan barley; roll pengiling; roll pengiling silinder; roll pengiling untuk pengerjaan logam; roller otomatis; rotary blower; rotavator taman; rotavators (mesin); router [Mesin Perkakas]; rumah bantalan untuk mesin; rumah kipas pendingin untuk mesin mobil; rumit mesin penggiling; rumput pemangkas, listrik; sabuk abrasif untuk sander yang dioperasikan dengan daya; sabuk dinamo; sabuk kipas; sabuk kipas untuk mesin kendaraan darat; sabuk kipas untuk motor dan mesin; sabuk konveyor wire mesh; sabuk lift; sabuk pengaman untuk penyedot debu; sabuk penggerak untuk mesin; sabuk penggerak untuk motor, selain untuk kendaraan darat; sabuk transmisi listrik untuk mesin; sabuk transmisi, selain untuk kendaraan darat; sabuk untuk konveyor; sabuk untuk mesin; sabuk untuk mesin kendaraan pertanian; sabuk untuk motor dan mesin; salad spinners [mesin dapur listrik]; saluran minyak pompa; sambungan penyegelan [bagian dari mesin]; sambungan penyegelan [bagian mesin]; sanders listrik; sanders pneumatik; sapu listrik; saringan (bagian dari mesin); saringan (mesin); saringan [mesin atau bagian mesin]; saringan antaran balik (return line) hidrolik.; saringan hidrolik suspensi.; saringan mesin.; saringan minyak roda gigi.; saringan minyak.; saringan oli.; saringan pengisap hidrolik.; saringan tangki.; saringan tekanan tinggi hidrolik.; saringan udara kendaraan; saringan udara pada kabin.; saringan udara.; saringan untuk cairan hidrolik.; saringan untuk kemudi servo (power steering).; saringan untuk motor dan mesin; saringan untuk sistem pengereman.; saringan urea.; saringan ventilasi tangki.; saringan-saringan (filters) kartrid-kartrid untuk pengolahan minuman-minuman; saringan-saringan (filters) untuk mesin-mesin dan peralatan-peralatan pengolahan makanan atau minuman; saringan-saringan (filters) untuk mesin-mesin penyaringan; satu lembar pelat transfer difusi [bagian-bagian mesin]; scarifiers [mesin pemindah bumi]; scroll saws [mesin]; sealer vakum listrik makanan; seeder siaran traktor-ditarik; segmen piston; sekop, mekanis; sekrup konveyor; selang penyedot debu; selubung pompa untuk aparatus mengekstrasi cairan dan aparatus mengeringkan (mesin); semprotan limbah; senjata [alat menggunakan bahan peledak]; senjata kuku pneumatik; senjata kuku, listrik; senjata lem, listrik; senjata mendempul listrik; senjata semprot powder coating; senjata-senjata penyolderan; senjata-senjata udara panas; sentrifugal industri; sentrifugal minyak; sentrifugal susu [mesin]; sepatu mesin jahit; sepatu rem, selain untuk kendaraan; serok untuk backhoe; servomotor; servomotors untuk mesin jahit; set motor-generator untuk penggunaan energi alternatif; setrika menekan; setrika robot; setrika uap putar, portable, untuk kain; shaft tenun; shredders taman, listrik; sikat [bagian dari mesin]; sikat dinamo; sikat karbon [listrik]; sikat kawat [bagian dari mesin]; sikat menjadi bagian dari mesin; sikat menjadi bagian dari motor, generator dan dinamo; sikat rotary untuk mesin; sikat untuk penyedot debu; sikat, dioperasikan secara elektrik [bagian-bagian mesin]; sil mekanik [bagian mesin]; silinder mesin untuk kendaraan; silinder mesin untuk kendaraan darat; silinder untuk mesin; silinder untuk motor dan mesin; singkatan jack hidrolik; sisipan tumpukan lengan [bagian mesin]; sistem asupan udara dan komponen untuk kendaraan; sistem buka tutup pintu listrik; sistem dan komponen pemasukan udara untuk motor dan mesin; sistem dan mesin pembuatan semikonduktor; sistem larutan oksigen; sistem larutan oksigen, yaitu, pompa akuarium yang menghasilkan air teroksigenasi dengan densitas tinggi; sistem lift buatan untuk digunakan di dalam sumur minyak dan gas serta komponennya; sistem operasi elektro-magnetik untuk tujuan pembangkitan yang meliputi penyediaan ke sistem kelistrikan kendaraan dan operasi motor terhenti dan selama fase akselerasi; sistem operasi elektromagnetik untuk pembatasan getaran mekanis; sistem parkir mekanik; sistem pembuangan untuk kendaraan; sistem pembuangan untuk mesin diesel; skid-steer loader; slicers makanan, listrik; slide bersandar [bagian-bagian mesin]; solder besi, dioperasikan dengan gas; solder besi, listrik; spindle bermotor frekuensi tinggi dengan konverter listrik frekuensi tinggi dan unit power supply; spiralizer sayuran, listrik; squeezers buah listrik; squeezers buah, listrik, untuk keperluan industri; stang piston; starter tendangan untuk sepeda motor; starter untuk motor dan mesin; stasiun-stasiun penyolderan; stasiun-stasiun penyolderan listrik untuk menyolder elektronik dan penyolderan susbstrat semikonduktor; stasiun-stasiun solder; stater penghidup/matikan mesin; stator (bagian dari mesin); stator [bagian dari mesin]; stators menjadi bagian dari mesin; supercharger; superheaters; surat mesin sortasi; switch tekanan menjadi bagian dari mesin; tabel lift hidrolik; tabung paking (bagian dari mesin); tabung pelumas lubrikator (bagian dari mesin); tali kipas untuk motor dan mesin; taman mesin mengolah; tambour untuk mesin bordir; tanaman oksigen generator untuk industri akuakultur; tang hidrolik (bagian dari mesin Membangun); tangga; tangga bergerak [eskalator]; tangki air pendingin untuk mesin mobil; tangki perluasan bagian dari mesin; tap [bagian-bagian mesin, mesin atau motor]; tas alat, diisi dengan alat yang dioperasikan dengan daya; tas pengganti kertas untuk pembersih vakum; tas penyedot debu; tekanan mengurangi katup menjadi bagian dari aparat kriogenik [mesin]; tekanan tinggi pompa untuk instalasi cuci; tepi rumput pemangkas [mesin]; tepung pabrik mesin; timing belt pulley [bagian-bagian mesin]; timing belt untuk alat berat; timing belt untuk mesin kendaraan darat; timing belt untuk motor dan mesin; tinta peralatan untuk mencetak blok; tiriskan auger, listrik; tiriskan salad [mesin dapur listrik]; tombak termal [mesin]; toolholder untuk mesin pengerjaan logam [bagian-bagian mesin]; traktor rumput; transduser tekanan menjadi bagian dari mesin; transmisi untuk mesin; transmisi, selain untuk kendaraan darat; transporter pneumatik; trek karet menjadi bagian dari crawler di crane; trek karet menjadi bagian dari crawler di excavator; trek karet menjadi bagian dari mesin penggali; trek karet menjadi bagian dari perayap di bajak salju; trek karet menjadi bagian dari perayap di buldoser; trek karet menjadi bagian dari perayap di mesin konstruksi; trek karet menjadi bagian dari perayap di mesin pembuat jalan; trek karet menjadi bagian dari perayap di mesin penyapu jalan; trek karet menjadi bagian dari perayap di mesin pertambangan; trek karet menjadi bagian dari perayap di mesin pertanian; trek karet menjadi bagian dari perayap di pavers; trek karet menjadi bagian dari perayap pada alat berat; trek karet menjadi bagian dari perayap pada mesin dan peralatan bongkar muat; trek karet menjadi bagian dari skid-steer loader; trek karet untuk bajak salju perayap; trek karet untuk derek perayap; trek karet untuk ekskavator perayap; trek karet untuk mesin pertambangan crawler; trek karet untuk pavers perayap; trotoar yang dapat bergerak; tumpukan kecepatan untuk mesin; tumpukan lengan [bagian mesin]; tungsten arc gas las robot; turbin angin; turbin gas, selain

untuk kendaraan darat; turbin hidrolik; turbin uap, selain untuk kendaraan darat; turbin udara untuk pesawat terbang; turbin udara, selain untuk kendaraan darat; turbin, kompresor, katup, pompa sentrifugal, dan peralatan terkait dalam bidang minyak dan gas, jalur pipa minyak dan gas, petrokimia dan industri.; turbin, selain untuk kendaraan darat; turbocharger untuk mesin; turbocompresor; turbogenerators; tutup busi; tympans [bagian dari mesin cetak]; unit catalytic converter untuk knalpot kendaraan; unit kipas angin listrik untuk pembersih vakum; unit pembersih ultrasonik elektronik; unit pembuangan limbah; unit pembuangan limbah, listrik; unit pembuangan sampah; unit pembuangan sampah elektrik; unit pengeluaran makanan dan minuman yang dikontrol suhu dalam sifat mesin penjual otomatis; unit roda gigi untuk mesin; unit roda gigi untuk transmisi daya/tenaga; universal joints [sambungan Cardan]; ventilasi bak mesin positif [PCV] katup untuk motor dan mesin; vibrator [mesin] untuk keperluan industri; vibrator beton; vibrator beton, listrik; waterers elektronik untuk hewan, selain hewan peliharaan; waterers ternak mekanik; weeders robot bertenaga surya untuk taman; whisks, listrik, untuk keperluan rumah tangga; windlasses bertenaga listrik; windrowers untuk mesin pertanian; winnowers===

---

210 Nomor Permohonan : DID2021043440 540 Etiket
220 Tanggal Penerimaan : 28/06/2021 10:30:19
320 Prioritas :
730 Nama Pemohon : Dong Guan Jia Shuan Industrial Co., Ltd.
Alamat Pemohon : 4th Floor, No. 124 Hexing Road, Sha tou community, Chang'an Town, Dongguan City, Guangdong, China, 523000
740 Nama Kuasa : Teuku Kemal Hussein S.S.
Alamat Kuasa : JL. T NO. 29 RT. 04 RW. 09, KEBON BARU, TEBET

JFT

Tipe Merek : Merek Kata
Nama Merek : JFT
566 Arti Bahasa : Tidak Ada Terjemahan
591 Uraian Warna : HItam, putih
511 Kelas Barang/Jasa : 18, 20, 25, 10, 12
510 Uraian Barang/Jasa : ===Tali bahu dari kulit; kantong gendongan bayi; koper; koper [bagasi]; kulit mentah atau setengah dikerjakan; kulit sanggurdi; pakaian dari kulit; ransel; sabuk kulit; tas bepergian; tas sekolah; tas untuk olahraga===
===alas tidur [tikar atau bantal]; bantal; bantal anti-roll untuk bayi; bantal dukungan kepala untuk bayi; bantal posisi kepala untuk bayi; bantal udara, bukan untuk keperluan medis; bantalan; furnitur tiup; guling; kasur; kasur berkemah; kasur udara, bukan untuk keperluan medis; kursi [kursi]; kursi santai; meja pijat; mengubah tikar bayi; perabotan; tempat tidur udara, bukan untuk tujuan medis; tempat tidur, kecuali linen===
===Bretel [suspender]; Rompi; Selubung kaki; Syal; Topi sebagai tutup kepala; alas kaki; bra perekat; bretel; girdle; ikat pinggang [pakaian]; kaos kaki panjang; kerah dilepas; pakaian; pakaian tahan air; perangkat yang tidak tergelincir untuk alas kaki; sarung tangan [pakaian]; sepatu olahraga; sol dalam; sol untuk alas kaki; topi mandi===
===Alat diagnosa untuk keperluan medis; Alat untuk pernafasan buatan; Bahan penjahit luka; Bantal angin untuk keperluan medis; Barang-barang ortopedi; Matras angin untuk keperluan medis; Perabot khusus dibuat untuk keperluan medis; Peralatan pijat; Sol sepatu ortopedi; Tempat tidur angin untuk tujuan medis; aparat fisioterapi; aparat latihan fisik untuk tujuan medis; bantal udara untuk tujuan medis; bantalan untuk mencegah luka tekanan pada tubuh pasien; botol susu; kasur melahirkan; lembaran inkontinensia; masker sanitasi untuk tujuan medis; pendinginan bantalan untuk tujuan pertolongan pertama; sabuk perut===
===Sepeda listrik; cover untuk kendaraan roda kemudi; footmuffs dipasang untuk pushchairs; jaring bagasi untuk kendaraan; kursi kendaraan; penahan kepala untuk kursi kendaraan; penutup jok untuk kendaraan; penutup sadel untuk sepeda; penutup sadel untuk sepeda motor; sabuk pengaman untuk kursi kendaraan; sarung jok untuk kendaraan; selimut kursi dorong===

---

210 Nomor Permohonan : DID2021043442 540 Etiket
220 Tanggal Penerimaan : 28/06/2021 10:36:11
320 Prioritas :
730 Nama Pemohon : Nuradhy Satyawan
Alamat Pemohon : Jl. Gatot Subroto VI B, Taruna Sari, Kota Denpasar, Bali
740 Nama Kuasa : I Gusti Ngurah Indra Andhika S.H
Alamat Kuasa : IJS Legal Partnership Jl. Diponegoro, Komplek Kertha Wijaya B20, Denpasar



Tipe Merek : Merek Kata dan Lukisan
Nama Merek : POSITIVE STRENGTH
566 Arti Bahasa : kekuatan positif
591 Uraian Warna : Emas; hitam; abu-abu
511 Kelas Barang/Jasa : 28
510 Uraian Barang/Jasa : ===angkat beban untuk latihan fisik; bangku angkat berat; bangku perut untuk berolahraga; barbel untuk angkat berat; barbell; beban kaki untuk pelatihan olahraga; beban pergelangan kaki untuk berolahraga; bobot kaki [artikel olahraga]; bobot pergelangan tangan untuk berolahraga; kettlebells; latihan beban; latihan treadmill; mesin angkat berat untuk berolahraga; mesin berat untuk latihan fisik; mesin resistensi untuk berolahraga; mesin untuk latihan fisik; peralatan olahraga yang dioperasikan secara manual; peralatan pembentukan badan); poros bar-bell untuk angkat berat; sabuk angkat berat [artikel olahraga]; sarung tangan angkat berat===

210	Nomor Permohonan	:	DID2021043443	540 Etiket
220	Tanggal Penerimaan	:	28/06/2021 10:36:58	
320	Prioritas	:		
730	Nama Pemohon	:	FAIZAH BT SALIM DAHDAH	
	Alamat Pemohon	:	Perum ITS Blok N-3, RT.003 RW.004, Kelurahan Keputih,, Kota Surabaya, Jawa Timur, 60111	
740	Nama Kuasa	:	Nasir Abdullah Dahdah S.H.,	
	Alamat Kuasa	:	Jalan Sasak No 23 Semampir Kota Surabaya	
	Tipe Merek	:	Merek Kata dan Lukisan	
	Nama Merek	:	HBS (HABEES)	
566	Arti Bahasa	:	HBS = HABEES merupakan suatu penamaan.	
591	Uraian Warna	:	Gold tua, Oranye, Hitam dan Putih.	
511	Kelas Barang/Jasa	:	25	
510	Uraian Barang/Jasa	:	===Baju Syar'i; Baju koko; Busana Muslim; Celana panjang longgar batik; Gamis pria; Kerudung kepala; Kopiah; Masker wajah (pakaian); Mukena; Pakaian Batik; Pakaian muslim; Pici (Kopiah); Sarung; Sarung batik; Sarung pelekat; Sarung printing; Sarung sutra (untuk sholat); Sarung tenun; Sarung tenun bukan mesin; Sarung tenun palekat; Sarung tenun tangan; Sarung tenun tradisional; Songkok (Peci); Songkok Bodor; Surban; Syal; Syal Serbaguna; Tudung kepala wanita (pakaian); baju batik; baju busana muslim; blus; blus lengan panjang batik; blus lengan pendek batik; cadar; celana haji; celana panjang; celana panjang besar batik; dalaman jilbab; gamis; gaun; jilbab; kaftan batik (pakaian); kemeja; kemko; kerudung [pakaian]; koko habaib; kostum rakyat [pakaian]; kurta (pakaian); pakaian bersulam; pakaian kasmir; pakaian untuk pria; pakaian untuk wanita; rok; sarung; setelan pakistan; sriwal (pakaian); syal; syal bahu; syal dan jilbab; syal kasmir; syal pashmina; thobes [jubah tradisional]; turban===	

210	Nomor Permohonan	:	DID2021043445	540 Etiket
220	Tanggal Penerimaan	:	28/06/2021 10:42:18	
320	Prioritas	:		
730	Nama Pemohon	:	YENNY ERIKA	
	Alamat Pemohon	:	Jl. Besar Deli Tua No. 88, Kel Kedai Durian, Kec. Deli Tua, Kabupaten Deli Serdang, Kabupaten Deli Serdang, Sumatera Utara, 20355	
740	Nama Kuasa	:		
	Alamat Kuasa	:		
	Tipe Merek	:	Merek Lukisan	
	Nama Merek	:	YOJA	
566	Arti Bahasa	:	Tidak Ada Terjemahan	
591	Uraian Warna	:	Kuning emas	
511	Kelas Barang/Jasa	:	3	
510	Uraian Barang/Jasa	:	===Krim wajah; Toner; bedak; losion; make-up [kosmetik]; pemoles bibir; pencuci muka; pengkilap bibir; serum kecantikan===	

210	Nomor Permohonan	:	DID2021043446	540 Etiket
220	Tanggal Penerimaan	:	28/06/2021 10:45:44	
320	Prioritas	:		
730	Nama Pemohon	:	PT AGRI VIDA INDONESIA	
	Alamat Pemohon	:	Ruko Blok RC. 02 No. 15 Sektor 1-1 BSD CITY Rawa Buntu, Serpong, Kota Tangerang Selatan, Banten, Kota Tangerang Selatan, Banten	
740	Nama Kuasa	:		
	Alamat Kuasa	:		
	Tipe Merek	:	Merek Kata dan Lukisan	
	Nama Merek	:	AVI GREEN	
566	Arti Bahasa	:	Tidak Ada Terjemahan	
591	Uraian Warna	:	HIJAU, PUTIH	
511	Kelas Barang/Jasa	:	31	
510	Uraian Barang/Jasa	:	===benih untuk hidroponik; sayuran hidroponik segar; sayuran segar dan belum diproses===	

210	Nomor Permohonan	:	DID2021043447	540 Etiket
220	Tanggal Penerimaan	:	28/06/2021 10:47:51	
320	Prioritas	:		
730	Nama Pemohon	:	Puguh Karyadi	
	Alamat Pemohon	:	Jl. Cemara Golf No. 57, RT/ RW : 003/008, Kel. Bencongan Indah, Kec. Kelapa Dua, Kabupaten Tangerang, Banten, 15810	
740	Nama Kuasa	:		
	Alamat Kuasa	:		
	Tipe Merek	:	Merek Kata dan Lukisan	
	Nama Merek	:	SOMA BLISS	
566	Arti Bahasa	:		
591	Uraian Warna	:	Hitam, Putih, Emas	
511	Kelas Barang/Jasa	:	3	
510	Uraian Barang/Jasa	:	===cairan rokok elektronik [e-liquid] terdiri dari perasa menjadi minyak esensial; cairan rokok elektronik [e-liquid] terdiri dari perasa menjadi minyak esensial, digunakan untuk mengisi ulang kartrid rokok elektronik; cairan rokok elektronik terdiri dari perasa menjadi minyak esensial; cairan rokok elektronik terdiri dari perasa menjadi minyak esensial, digunakan untuk mengisi ulang kartrid rokok elektronik; perasa menjadi minyak esensial, untuk digunakan dalam rokok elektronik===	

210	Nomor Permohonan	:	DID2021043448	540 Etiket
220	Tanggal Penerimaan	:	28/06/2021 10:49:31	
320	Prioritas	:		
730	Nama Pemohon	:	HASUDUNGAN	
	Alamat Pemohon	:	DARMO INDAH ASRI AD-47, Kota Surabaya, Jawa Timur	
740	Nama Kuasa	:		
	Alamat Kuasa	:		
	Tipe Merek	:	Merek Kata	
	Nama Merek	:	NITCHI	
566	Arti Bahasa	:	Tidak Ada Terjemahan	
591	Uraian Warna	:	TULISAN BERWARNA MERAH	
511	Kelas Barang/Jasa	:	9	
510	Uraian Barang/Jasa	:	===pengeras suara; pengeras suara dengan amplifier built-in; sistem audio mobil; sistem loudspeaker===	

210	Nomor Permohonan	:	JID2021043449	540 Etiket
220	Tanggal Penerimaan	:	28/06/2021 10:51:19	
320	Prioritas	:		
730	Nama Pemohon	:	Shanxi Wuye Noodles Catering Management Co., Ltd.	
	Alamat Pemohon	:	Rm 916, Bldg 4, Phase 1, AD Times City, No. 125 Yingze West Str, Wanbailin Dist, Taiyuan City, Shanxi, China	
740	Nama Kuasa	:	Teuku Kemal Hussein S.S.	
	Alamat Kuasa	:	JL. T NO. 29 RT. 04 RW. 09, KEBON BARU, TEBET	
	Tipe Merek	:	Merek Kata dan Lukisan	
	Nama Merek	:	HURUF KANJI WU YE BAN MI AN	
566	Arti Bahasa	:	WU YE BAN MI AN = mie tumis lima kakek	
591	Uraian Warna	:	Hitam, putih	
511	Kelas Barang/Jasa	:	35, 43	
510	Uraian Barang/Jasa	:	===Jasa administrasi untuk relokasi bisnis; administrasi komersial dari lisensi barang dan jasa orang lain; audit bisnis; iklan; iklan melalui pesanan surat; iklan online pada jaringan komputer; jasa pengadaan untuk orang lain [membeli barang dan jasa untuk bisnis lain]; konsultasi manajemen personalia; layanan agen ekspor-impor; layanan agen informasi komersial; manajemen bisnis hotel; optimisasi mesin pencari untuk promosi penjualan; pemasaran; pencarian sponsor; penyediaan pasar daring untuk pembeli dan penjual barang dan jasa; penyewaan mesin penjual otomatis; persewaan kios penjualan; presentasi barang di media komunikasi, untuk keperluan ritel; promosi penjualan untuk pihak lain; sistemisasi informasi ke dalam basis data komputer=== ===Jasa penitipan untuk hewan; Jasa perkemahan [pondok untuk berlibur]; Layanan kafe; jasa biro akomodasi [hotel, rumah kos]; jasa restoran; katering makanan dan minuman; layanan bar; layanan hotel; layanan kafetaria; layanan kantin; layanan penitipan anak [penitipan anak]; layanan restoran swalayan; layanan rumah pensiun; layanan rumah untuk turis; layanan snack-bar; pemesanan akomodasi sementara; pemesanan rumah kos; penyewaan alat memasak; penyewaan kursi, meja,	

linen meja, barang pecah belah; penyewaan ruang pertemuan===

210	Nomor Permohonan	:	DID2021043450	540 Etiket
220	Tanggal Penerimaan	:	28/06/2021 10:51:43	
320	Prioritas	:		
730	Nama Pemohon	:	SANG PUTU SANDHYANA YOGI	
	Alamat Pemohon	:	CLUSTER AKASIA 2 BLOK AS 12 NO. 5 RT. 004 RW. 016 KEL. TANAH TINGGI KEC. TANGERANG, KOTA TANGERANG PROVINSI BANTEN, Kota Tangerang, Banten, 15119	
740	Nama Kuasa	:		
	Alamat Kuasa	:		

Esnsco

	Tipe Merek	:	Merek Kata
	Nama Merek	:	Esnsco
566	Arti Bahasa	:	Tidak Ada Terjemahan
591	Uraian Warna	:	Hitam, putih
511	Kelas Barang/Jasa	:	25
510	Uraian Barang/Jasa	:	===Pakaian berkaitan dengan skateboard (papan luncur) yaitu, atasan (pakaian), tank top, kaus oblong (t-shirt), kemeja lengan panjang, celana, celana pendek, kaus/kemeja yang menyerap keringat (sweatshirt), jaket, ikat pinggang, tutup kepala, topi, beanie dan kaus kaki.; Pakaian, tutup kepala, yaitu baju (dengan atau tanpa kerah dan/atau lengan), celana (pendek atau panjang), rok, gaun, kaus kaki, jaket (dengan atau tanpa tudung), sapu tangan (handkerchiefs), pita, topi (hats), topi (caps), visor, sepatu, sandal dan sandal selop; Pakaian, yaitu pakaian dalam wanita yang menampilkan lekuk tubuh pemakainya (intimates); Pakaian, yaitu, atasan, kemeja, jaket, kaus yang menyerap keringat, jaket dengan penutup kepala; Pakaian, yaitu, jaket, kemeja, sweater, kaos yang menyerap keringat, t-shirt, atasan, celana, celana panjang, bawahan, alas kaki, topi, dan tutup kepala; Pakaian, yaitu, kemeja polo, pullover tanpa lengan, blus, blus tanpa lengan, t-shirt, rompi, kaus, rok, pakaian renang, pakaian renang, jaket olahraga, rompi stadion, rompers, pengikat untuk pakaian; Pakaian, yaitu, lilitan; Pakaian, yaitu, pakaian dalam wanita, atasan, pakaian bawahan, bra, pakaian wanita yang pas di tubuh digunakan sebagai pakaian dalam, bra olahraga, celana dalam wanita, kamisol, pakaian tidur, pakaian kasual untuk bersantai, pakaian dalam, pakaian untuk kegiatan aktif, yaitu, pakaian yang terdiri atas celana panjang dan jaket, pakaian dan celana untuk olahraga, dan pakaian dan celana untuk yoga, pakaian renang, pakaian pantai, celana pendek pria untuk pakaian dalam dengan karet pada bagian pinggang, korset, ikat kaos kaki elastis, pakaian ketat untuk pesenam/penari, jubah, jaket, jas, jas/setelan, pakaian tahan air untuk dipakai pada saat hujan, celana pendek, celana panjang, gaun, rok, kemeja, kaos tanpa lengan, kaos/kemeja yang menyerap keringat, baju hangat, rompi, blus, ikat pinggang, skarf, sarung tangan, sarung tangan musim dingin, kaos kaki; Pakaian, yaitu, setelan baju, gaun-gaun, jas-jas, mantel panjang, jaket, pakaian hujan, celana, celana panjang, celana pendek, jins, rok-rok, blus, kemeja, T-shirt, rompi, baju kaos, cardigan, pakaian dalam dan pakaian tidur; Pakaian, yaitu, stoking panjang, alas kaki, sepatu basket, sepatu kets basket, kaos oblong, kemeja, kaos polo, sweater lengan panjang, celana olahraga, celana, kaos tanpa lengan, kaos jersey, celana pendek, piyama, baju olahraga, kemeja rugby, sweater, ikat pinggang, pakaian ringan untuk tidur, topi, topi sebagai tutup kepala, visor sebagai penutup kepala, pakaian pemanasan untuk olahraga, celana untuk pemanasan, atasan untuk pemanasan, kaos aksesoris basket (shooting shirts), jaket, blazer, dasi sebagai pakaian, kotak saku, sapu tangan, jaket tahan angin, parka, mantel, tadah liur bayi bukan dari kertas, pakaian tidur bayi yang baru lahir, bando, ban pergelangan tangan sebagai pakaian, celemek, pakaian dalam, celana pendek boxer, celana ketat boxer, celana panjang, pelindung telinga, sarung tangan, sarung tangan musim dingin, syal, baju tenun dan rajut, gaun jersey, gaun, gaun dan seragam pemandu sorak, pakaian renang, pakaian mandi, baju renang, bikini, tankini, celana renang, celana mandi, celana pendek untuk selancar, pakaian karet untuk olahraga air (wet suits), pakaian penutup di pantai, pakaian penutup setelah mandi, kain penutup setelah mandi, sandal, sandal pantai, topi pantai, pelindung matahari sebagai penutup kepala, topi renang, topi mandi, penutup kepala dengan tambahan rambut palsu (wigs); Pakaian, yaitu, t-shirt, kemeja, hoodies, kemeja berkerudung, jaket, topi, beanies, syal, kaus kaki; Pakaian, yaitu, tank top, t-shirt, pullover bertudung, dan kemeja kasual bertudung; pakaian luar, yaitu, mantel; pakaian tahan air, yaitu, sepatu, jaket, dan celana tahan air; pakaian yaitu, bandana, blus, capri, jas, gaun, sarung tangan, jaket, jeans, baju kaus jersey, legging, pakaian dalam, pakaian kasual untuk bersantai, baju hamil, dasi, pakaian kerja (overall), piyama, celana, pakaian ponco, jas hujan, jubah, sarung, syal, kemeja , celana pendek, rok, skort, pakaian tidur, kaus kaki, pita penahan keringat (sweat band), sweater, celana yang menyerap keringat, pakaian yang menyerap keringat, pakaian renang, tank top, kaus oblong, pakaian olah raga (track suit), pakaian dalam (undergarment), rompi, jaket tahan angin dan windshirt; pakaian, yaitu piyama, baju kaos; kaos/kemeja yang menyerap keringat, T-shirt, celana panjang, jaket, kaos kaki pendek, pakaian dalam, dasi dan baju hangat, tutup kepala, topi; sepatu untuk pria, wanita dan anak-anak; alas kaki, seperti sepatu luar ruangan, pakaian dan karet; pakaian olahraga, yaitu, kaos, Switer lengan panjang, celana pendek, celana olahraga, celana olahraga===

210	Nomor Permohonan	:	DID2021043451	540 Etiket
220	Tanggal Penerimaan	:	28/06/2021 10:53:13	
320	Prioritas	:		
730	Nama Pemohon	:	CV ISTORIYA BALI	
	Alamat Pemohon	:	Jalan Gandapura III A No. 22, BR/Lingkungan Kertalangu, Kel/Desa Kesiman Kertalangu, Kecamatan Denpasar Timur, Denpasar, Bali., Kota Denpasar, Bali, 80237	

740 Nama Kuasa : I Putu Uye Arya Berbudi S.H., M.H.,
Alamat Kuasa : Jalan Palapa VIII No. 12 B, Denpasar 80223

Tipe Merek : Merek Kata dan Lukisan
Nama Merek : WANA COFFEE & ROASTERY
566 Arti Bahasa : Tidak Ada Terjemahan
591 Uraian Warna : putih; abu-abu
511 Kelas Barang/Jasa : 30
510 Uraian Barang/Jasa : ===Kopi bubuk; Minuman cokelat; Minuman dengan bahan dasar kopi, coklat dan teh; Minuman kopi dengan atau tanpa susu; Minuman teh dengan atau tanpa susu; Teh dan teh herbal; biji kopi yang dilapisi cokelat; bumbu; cokelat; coklat; es krim; es rasa; gelato; herbal kering untuk keperluan kuliner; kopi; kopi dan coklat; kopi instan; kopi, teh, kakao, gula, beras, tapioka, sagu, bahan pengganti kopi; minuman berbahan dasar cokelat dengan susu; minuman berbahan dasar kopi, kokoa, cokelat atau teh; minuman berbahan dasar teh; minuman dengan bahan dasar coklat; minuman dengan bahan dasar kopi; minuman yang terbuat dari cokelat; produk-produk kopi; rempah-rempah; teh; teh instan===

---

210 Nomor Permohonan : DID2021043452
220 Tanggal Penerimaan : 28/06/2021 11:00:55
320 Prioritas :
730 Nama Pemohon : ERIC TOMY SUGIAARTO
Alamat Pemohon : Kalirejo, RT. 001, RW. 001, Kel/Desa Kalirejo, Kec. Undaan, Kabupaten Kudus, Jawa Tengah, 59372
740 Nama Kuasa :
Alamat Kuasa :

540 Etiket

Tipe Merek : Merek Kata dan Lukisan
Nama Merek : Achelois
566 Arti Bahasa : Tidak Ada Terjemahan
591 Uraian Warna : Abu-abu
511 Kelas Barang/Jasa : 3
510 Uraian Barang/Jasa : ===Air penyegar wajah (untuk keperluan kosmetik); Bahan kimia sebagai komponen dari krim , losion atau kosmetik; Bahan nabati / tumbuhan sebagai komponen dari krim , losion , atau kosmetik.; Barang kosmetik untuk mandi; Barang-barang kosmetik yaitu minyak rambut, minyak wangi, bedak wangil, bedak muka, bedak bayi, krim muka, krim kulit, cat alis, cat alis, cat kkuku, cat bibir, obat kriting rambut cat rambut,bedak dasar, shampoo,wangi-wangian, minyak-minyak sari kosmetik, bahan pemelihara gigi, tepal gigi, sabun wangi, sabun cuci, sabun krim detergent dan detergent bubuk .; Bedak muka putih untuk keperluan kosmetik; Bedak wajah untuk keperluan kosmetik; Busa (kosmetik) [Mousse]; Cairan untuk rambut (kosmetik); Ekstrak herbal topikal untuk digunakan sebagai kosmetik; Esensi untuk keperluan kosmetik; Gel jerawat (kosmetik); Gel kulit untuk penggunaan kosmetik; Gel pelangsing (kosmetik); Gel pelangsing (kosmetik); Gel untuk dipakai setelah bercukur untuk keperluan kosmetik; Gel untuk keperluan kosmetik; Highlighter badan kosmetik; Highlighter bubuk (kosmetik); Highlighter cair (kosmetik); Highlighter krim (kosmetik); Highlighter kulit (kosmetik); Highlighter wajah kosmetik; Kain, tisu atau penyeka yang diresapi sediaan kosmetik; Kapas wajah untuk kosmetik; Kondisioner cair (kosmetik); Kosmetik berwarna untuk anak-anak; Kosmetik dasar rias, termasuk pembersih kulit, toner kulit, losion kulit, krim kulit, serum wajah non-obat, tisu wajah dan pelembab wajah.; Kosmetik fungsional; Kosmetik highlighter; Kosmetik menggunakan bahan alami; Kosmetik perpaduan dari powder dan liquid foundation (cushion); Kosmetik untuk bulu mata; Kosmetik untuk manusia; Kosmetik untuk perawatan kulit dan rambut; Kosmetik untuk perawatan rambut; Kosmetik untuk spa; Kosmetik yaitu bedak padat, bedak bubuk, lipstik, pensil alis dan eyeliner; Kosmetik, yaitu sediaan untuk menghilangkan atau mengurangi garis-garis kulit halus di sekitar kening dan mata (glabellar), keriput di wajah, ketidaksimetrisan dan kekurangan dan masalah kulit manusia; Kotak perlengkapan kosmetik terisi; Krim Badan area sensitif (kosmetik); Krim flek (kosmetik); Krim kulit daerah sensitif (kosmetik); Krim kulit kering (kosmetik); Krim kulit sensitif (kosmetik); Krim lulur badan [Cream-body scrub] kosmetik; Krim pembersih (kosmetik); Krim pemutih kulit untuk keperluan kosmetik; Krim untuk keperluan kosmetik; Krim wajah (kosmetik); Krim wajah untuk digunakan sebagai kosmetik; Losion pelembab (kosmetik); Losion pemutih kulit untuk keperluan kosmetik; Losion pengelupasan untuk keperluan kosmetik; Losion untuk dipakai setelah bercukur untuk keperluan kosmetik; Lotion daerah sensitif (kosmetik); Lotion flek (kosmetik); Lotion kulit kering (kosmetik); Maker wajah (Kosmetik); Masker (kosmetik); Masker pemutih kulit untuk keperluan kosmetik; Masker untuk kulit sebagai penggunaan kosmetik; Masker untuk tubuh sebagai penggunaan kosmetik; Masker wajah (kosmetik); Minyak sari buah merah untuk kosmetik; Minyak untuk mandi berendam untuk keperluan kosmetik; Minyak yang mudah menguap (Kosmetik); Minyak, krim, losion, gel, dan semprotan kosmetik; Paket masker untuk keperluan kosmetik; Pelembab (kosmetik); Pelembab Leher (kosmetik); Pelembab [Moisturizer] kosmetik; Pelembab anti penuaan yang digunakan sebagai kosmetik; Pelembab mata untuk penggunaan kosmetik; Pembersih wajah (kosmetik); Pensil highlighter (kosmetik); Penyeka sekali pakai yang diresapi dengan sediaan membersihkan dan kosmetik, penyeka kosmetik yang sudah dilembabkan; Pewangi badan (kosmetik); Produk kosmetik; Produk kosmetik dan perawatan kulit; Produk kosmetik untuk perawatan kulit; Produk perawatan kulit yang mengandung ektrak batu permata (kosmetik); Ramuan kosmetik untuk mandi; Sabun Kecantikan (kosmetik); Sabun dengan bahan dasar Herbal Oil (kosmetik); Sabun kosmetik; Sabun pengelupasan untuk keperluan kosmetik; Scrub untuk keperluan kosmetik; Scrub wajah [facial scrub] kosmetik; Sediaan Pembersih Kulit (kosmetik); Sediaan kosmetik perawatan bibir; Sediaan kosmetik seperti semprotan tangan, gel tangan, larutan tangan, pelembab, lotion, toner & astringen, larutan alkohol, sabun mandi dalam bentuk cair, bentuk batangan & bubuk, krim, sediaan deodoran dan anti-keringat.; Sediaan kosmetik tata rias dan penghapus riasan; Sediaan kosmetik untuk bibir; Sediaan kosmetik untuk kebersihan dan perawatan kecantikan; Sediaan kosmetik untuk kuku; Sediaan kosmetik untuk kulit wajah;

Sediaan kosmetik untuk mandi dan mandi pancuran (shower); Sediaan kosmetik untuk mata; Sediaan kosmetik untuk perawatan pribadi, yaitu kultur mikroorganisme tidak hidup; Sediaan kosmetik yang digunakan untuk pengelupasan sel-sel kulit mati di wajah; Sediaan kosmetik, yakni lotion untuk mengencangkan kulit; Sediaan minyak panas (kosmetik); Sediaan pembersih badan dan kosmetik; Sediaan perawatan kulit dan kosmetik; Sediaan perawatan matahari untuk keperluan kosmetik; Sediaan tabir surya kosmetik; Sediaan untuk menghilangkan bulu (kosmetik); Sediaan-sediaan kosmetik untuk perawatan kulit; Semprotan pelembab wajah (kosmetik); Serum Mata (kosmetik); Serum anti-penuaan untuk keperluan kosmetik; Serum kecantikan (kosmetik); Serum leher (kosmetik); Serum pencerah (kosmetik); Serum untuk keperluan kosmetik; Sipat (Kosmetik); Spirit Gum untuk penggunaan kosmetik; Spray wajah (kosmetik); Susu pelembab pemutih kulit untuk keperluan kosmetik; Tanah liat (kosmetik); Toner (cairan penyegar wajah) kosmetik; Toner cair (Kosmetik); Toner wajah (kosmetik); apitoxin [racun lebah madu] untuk keperluan kosmetik; astringen untuk keperluan kosmetik; bantalan kapas untuk keperluan kosmetik; bantalan pembersih diresapi dengan kosmetik; basma [pewarna kosmetik]; basma untuk keperluan kosmetik; batang kapas untuk keperluan kosmetik; bedak talek untuk keperluan kosmetik; bedak tubuh untuk keperluan kosmetik; bedak wajah kosmetik; body butter untuk keperluan kosmetik; body lotion untuk keperluan kosmetik; body scrub untuk keperluan kosmetik; bola kapas untuk keperluan kosmetik; bubuk bedak wangi untuk keperluan kosmetik; bubuk gigi untuk keperluan kosmetik; bubuk glitter kosmetik; bubuk kosmetik, krim dan lotion untuk wajah, tangan dan tubuh; bubuk mandi untuk keperluan kosmetik; bubuk masker tubuh untuk keperluan kosmetik; bubuk padat untuk compacts [kosmetik]; bubuk wangi untuk keperluan kosmetik; bubuk-bubuk untuk tubuh, wajah, kosmetik dan mandi; busa kosmetik yang mengandung tabir surya; cat badan lateks cair untuk keperluan kosmetik; cat kuku (kosmetik); cat tubuh untuk keperluan kosmetik; cocoa butter untuk keperluan kosmetik; colognes, parfum dan kosmetik; concealer [kosmetik]; cosmeceuticals untuk keperluan kosmetik; cotton buds untuk keperluan kosmetik; dasar bedak (kosmetik); ekstrak herbal untuk keperluan kosmetik; emolien kulit untuk keperluan kosmetik; emolien rambut untuk keperluan kosmetik; emulsi tubuh untuk keperluan kosmetik; emulsi wajah untuk keperluan kosmetik; emulsi wajah untuk penggunaan kosmetik; esensi halus/esens yang mudah menguap untuk keperluan kosmetik, yaitu esensi badian; garam mandi kosmetik; garam mandi untuk keperluan kosmetik; gel after-sun [kosmetik]; gel after-sun untuk keperluan kosmetik; gel dan minyak kecantikan [kosmetik]; gel kosmetik; gel lidah buaya untuk keperluan kosmetik; gel mata untuk keperluan kosmetik; gel pelembab [kosmetik]; gel pelembab kulit [kosmetik]; gel penyamakan [kosmetik]; gel tahan lama untuk keperluan kosmetik; gel tubuh dan wajah [kosmetik]; gel untuk penggunaan kosmetik; gel untuk tubuh (kosmetik); gel wajah [kosmetik]; glitter dekoratif untuk keperluan kosmetik; glitter untuk keperluan kosmetik; grease untuk keperluan kosmetik; handuk, kain dan kertas sekali pakai dan barang kapas diresapi dengan atau untuk digunakan dengan sediaan kosmetik; hidrogen peroksida untuk keperluan kosmetik; highlighter (kosmetik); kapas dalam bentuk bola-bola, kuncup, kain, gulungan, penyeka untuk kebutuhan kosmetik; kapas dan tongkat kapas untuk keperluan kosmetik; kapas untuk keperluan kosmetik; kapur untuk penggunaan kosmetik; kaus kaki diresapi dengan krim pelembab kosmetik; kaus kaki yang sudah dilembabkan dengan sediaan kosmetik untuk keperluan kosmetik; kertas untuk penggunaan kosmetik; kit kosmetik; kompres mata untuk keperluan kosmetik; kosmetik; kosmetik alis; kosmetik bermain anak-anak, menandai kulit; kosmetik dalam bentuk bubuk; kosmetik dalam bentuk krim; kosmetik dalam bentuk lotion; kosmetik dalam bentuk susu, lotion dan emulsi; kosmetik dan alat rias/pembersih badan (tidak mengandung obat) untuk kuku, rambut dan kulit; kosmetik dan make-up; kosmetik dan perlengkapan mandi; kosmetik dan sediaan kosmetik; kosmetik dan sediaan pembersih badan yang tidak mengandung obat; kosmetik dan sediaan perawatan pribadi; kosmetik dekoratif; kosmetik dekoratif [make-up]; kosmetik fungsional adalah krim anti-kerut; kosmetik fungsional menjadi sediaan penyamakan matahari; kosmetik fungsional menjadi sediaan penyaringan sinar matahari; kosmetik fungsional menjadi sediaan perawatan kulit anti-penuaan; kosmetik non-medis; kosmetik penyegar kulit; kosmetik perawatan kulit; kosmetik perawatan tubuh dan kecantikan; kosmetik tabir surya; kosmetik tanpa obat; kosmetik tanpa obat dan sediaan perlengkapan mandi; kosmetik tidak mengandung obat, perlengkapan mandi dan wewangian yang tidak mengandung obat untuk merawat dan mempercantik bulu mata, alis, mata, bibir dan kuku; kosmetik untuk anak-anak; kosmetik untuk bibir; kosmetik untuk digunakan pada kulit; kosmetik untuk hewan; kosmetik untuk kuku; kosmetik untuk kulit kepala; kosmetik untuk leher; kosmetik untuk menutupi bekas luka operasi; kosmetik untuk pemakaian di rambut; kosmetik untuk pembersih tubuh; kosmetik untuk penggunaan pribadi; kosmetik untuk wajah dan tubuh dalam bubuk tertentu; kosmetik yaitu krim, susu, lotion, gel dan bubuk untuk wajah, tubuh dan tangan; kosmetik yang digunakan sebagai sediaan perawatan kulit; kosmetik yang digunakan untuk kulit; kosmetik yang dijual sebagai komponen integral dari persiapan perawatan kulit tanpa obat; kosmetik yang mengandung ekstrak batu permata; kosmetik yang mengandung probiotik; kosmetik yang mengandung vitamin; kosmetik, yaitu alas bedak, concealer, pengkilap bibir, maskara, pembersih make-up; kosmetik, yaitu, alas bedak, bedak, concealer, Celak mata (Eye shadow), pensil mata, eyeliner cair, maskara, pensil bibir, lipstik, Pengkilat bibir (lip gloss), balsem bibir, cat kuku; kosmetik, yaitu, susu, losion, gel dan bubuk untuk wajah, gel dan bubuk untuk tubuh dan tangan; krim after-sun untuk keperluan kosmetik; krim anti-bintik untuk keperluan kosmetik; krim anti-iritasi [untuk keperluan kosmetik]; krim anti-kerut untuk keperluan kosmetik; krim anti-penuaan untuk keperluan kosmetik; krim bibir untuk keperluan kosmetik; krim dan gel kosmetik untuk wajah, tangan dan tubuh; krim dan lotion kosmetik; krim dan lotion kosmetik untuk perawatan wajah dan tubuh; krim dingin untuk keperluan kosmetik; krim exfoliant untuk keperluan kosmetik; krim kosmetik; krim kosmetik bernutrisi; krim kosmetik untuk kulit; krim kosmetik untuk mengencangkan kulit; krim kosmetik untuk mengencangkan kulit di sekitar mata; krim kosmetik untuk perawatan kulit; krim kosmetik, lotion dan sediaan lain untuk berjemur; krim kosmetik, susu, lotion, gel dan bubuk untuk wajah, tangan, dan tubuh; krim kuku untuk keperluan kosmetik; krim kulit untuk keperluan kosmetik; krim kulit yang adil untuk keperluan kosmetik; krim masker tubuh untuk keperluan kosmetik; krim mata untuk keperluan kosmetik; krim matahari untuk keperluan kosmetik; krim pagi untuk keperluan kosmetik; krim pelembab kulit [kosmetik]; krim pembersih [kosmetik]; krim pengencang [kosmetik]; krim pengkondisi kulit untuk keperluan kosmetik; krim pengurang bintik penuaan untuk keperluan kosmetik; krim perawatan rambut untuk keperluan kosmetik; krim retinol untuk keperluan kosmetik; krim tabir surya untuk keperluan kosmetik; krim tangan kosmetik; krim tangan untuk keperluan kosmetik; krim tanning diri [kosmetik]; krim tubuh kosmetik; krim tubuh untuk keperluan kosmetik; krim untuk keperluan kosmetik; krim untuk pemeliharaan kulit (kosmetik); krim untuk pengurangan selulit untuk keperluan kosmetik; krim wajah [kosmetik]; krim wajah dan tubuh untuk keperluan kosmetik; krim wajah untuk keperluan kosmetik; krim wajah untuk penggunaan kosmetik; krim wangi untuk keperluan kosmetik; krim, minyak, lotion, semprotan, pensil dan balsem untuk keperluan kosmetik; kristal mandi untuk keperluan kosmetik; linen untuk penggunaan kosmetik; losion kosmetik; losion susu matahari kosmetik; losion susu untuk keperluan kosmetik; lotion berjemur kosmetik; lotion kosmetik untuk mengurangi munculnya bintik-bintik dan bintik-bintik penuaan; lotion kulit dan tubuh, krim dan minyak untuk penggunaan kosmetik; lotion kulit kosmetik; lotion kulit pelembab [kosmetik]; lotion mandi untuk keperluan kosmetik; lotion masker tubuh untuk keperluan kosmetik; lotion mata untuk keperluan kosmetik; lotion pelembab [kosmetik]; lotion pengencang untuk wajah, tubuh dan tangan untuk keperluan kosmetik; lotion perawatan kulit kosmetik; lotion perawatan matahari untuk keperluan kosmetik; lotion perawatan rambut untuk keperluan kosmetik; lotion rambut kosmetik; lotion setelah matahari untuk keperluan

kosmetik; lotion tabir surya untuk keperluan kosmetik; lotion tahan usia untuk keperluan kosmetik; lotion tangan untuk keperluan kosmetik; lotion tubuh pelembab [kosmetik]; lotion untuk keperluan kosmetik; lotion untuk pengurangan selulit untuk keperluan kosmetik; lotion untuk perawatan wajah dan tubuh untuk keperluan kosmetik; lotion wajah dan tubuh untuk keperluan kosmetik; lotion wajah kosmetik; lulur kosmetik; make-up [kosmetik]; manik-manik mandi untuk keperluan kosmetik; masker kosmetik; masker kulit [kosmetik]; masker kulit untuk keperluan kosmetik; masker mata untuk keperluan kosmetik; masker tubuh untuk keperluan kosmetik; masker wajah [kosmetik]; masker wajah kosmetik; masker wajah untuk penggunaan kosmetik; minyak after-sun untuk keperluan kosmetik; minyak berjemur [kosmetik]; minyak berjemur untuk tujuan kosmetik; minyak biji rosa canina untuk penggunaan kosmetik; minyak esensial untuk keperluan kosmetik; minyak kosmetik; minyak kosmetik untuk kulit; minyak lavender untuk penggunaan kosmetik; minyak lidah buaya untuk penggunaan kosmetik; minyak mandi untuk keperluan kosmetik; minyak mawar untuk keperluan kosmetik; minyak parfum untuk pembuatan preparat kosmetik; minyak pelembab untuk penggunaan kosmetik; minyak pelindung matahari [kosmetik]; minyak pembersih untuk penggunaan kosmetik; minyak penyamakan [kosmetik]; minyak rosehip untuk penggunaan kosmetik; minyak setelah matahari [kosmetik]; minyak tubuh untuk keperluan kosmetik; minyak untuk keperluan kosmetik; minyak, losion dan susu semua untuk keperluan kosmetik dan alat rias/pembersih badan untuk kuku, rambut dan kulit; minyak-minyak sari kosmetika; mousses [kosmetik]; mutiara mandi untuk keperluan kosmetik; oil baths untuk perawatan rambut untuk keperluan kosmetik; overlay memahat kuku [kosmetik]; pacar [pewarna kosmetik]; pacar untuk keperluan kosmetik; paket kosmetik kecantikan (beauty pack) yang dijual satu unit; paket kosmetik wajah; paket masker pengencangan pori digunakan sebagai kosmetik; paket masker untuk keperluan kosmetik; pasta kosmetik untuk aplikasi ke wajah untuk menangkal silau; pasta wangi untuk keperluan kosmetik; patch jerawat kosmetik; pelembab kulit digunakan sebagai kosmetik; pelembab wajah kosmetik; pelindung matahari (kosmetik); pelindung matahari untuk bibir [kosmetik]; pembersih tata rias wajah , pembersih kosmetik; pembersih tata rias wajah, pembersih kosmetik; pembersih untuk kuas kosmetik; pembilasan rambut untuk keperluan kosmetik; pemelihara rambut untuk keperluan kosmetik; pensil kosmetik; pensil mata kosmetik; penutup mata gel untuk keperluan kosmetik; penyamakan kosmetik dan susu setelah matahari, gel dan minyak; penyeka kapas untuk keperluan kosmetik; penyeka, kapas dan tisu yang diresapi dengan sediaan kosmetik dan losion wewangian yang tidak mengandung obat; penyeka, tisu dan handuk kosmetik yang telah diresapi pelembab; perekat kelopak mata ganda (kosmetik); perekat untuk keperluan kosmetik; perhiasan kulit menjadi transfer dekoratif untuk keperluan kosmetik; perhiasan kulit self-adhesive untuk keperluan kosmetik; perhiasan kulit untuk keperluan kosmetik; pernis kuku untuk keperluan kosmetik; persiapan kulit wajah untuk penggunaan kosmetik; petroleum jelly untuk keperluan kosmetik; pewarna bibir dalam bentuk cairan atau gel [kosmetik]; pewarna kosmetik; pijat lilin untuk keperluan kosmetik; pomade rambut untuk keperluan kosmetik; pomades untuk keperluan kosmetik; preparat kosmetik yang mengandung kolagen; preparat pelembab [kosmetik]; preparat pemutihan [decolorants] untuk keperluan kosmetik; primer kuku [kosmetik]; produk dan sediaan kosmetik perawatan kecantikan; produk kosmetik dalam bentuk aerosol untuk perawatan kulit; produk pelindung matahari (kosmetik); produk pemutih (kosmetik); produk perawatan bibir (kosmetik); produk perawatan wajah [kosmetik]; racun lebah untuk keperluan kosmetik; rum rum untuk keperluan kosmetik; sabun kosmetik; sabun-sabun, sabun mandi, wangi-wangian, minyak esensial, kosmetik, shampoo, shampoo kering; salep kosmetik; salep kulit pelembab [kosmetik]; sarung tangan pra-dibasahi dengan sediaan kosmetik untuk keperluan kosmetik; scrub pengelupasan kulit untuk keperluan kosmetik; sediaan berjemur [kosmetik]; sediaan dan produk perawatan kulit [kosmetik dan tidak mengandung obat-obatan]; sediaan kolagen untuk keperluan kosmetik; sediaan kosmetik; sediaan kosmetik anti-penuaan; sediaan kosmetik dan kecantikan; sediaan kosmetik meminimalkan kerut untuk penggunaan wajah topikal; sediaan kosmetik perawatan rambut; sediaan kosmetik tanpa busa; sediaan kosmetik tanpa obat; sediaan kosmetik tidak mengandung obat untuk penggelapan kulit dan penggelapan kulit yang dilakukan sendiri; sediaan kosmetik tidak mengandung obat untuk tujuan pelangsingan; sediaan kosmetik untuk berjemur; sediaan kosmetik untuk berjemur dan sediaan untuk melindungi kulit dari efek sinar matahari; sediaan kosmetik untuk bulu mata; sediaan kosmetik untuk kulit; sediaan kosmetik untuk kulit kering selama kehamilan; sediaan kosmetik untuk mandi; sediaan kosmetik untuk mandi dan mandi; sediaan kosmetik untuk melindungi dari sengatan matahari; sediaan kosmetik untuk melindungi kulit dari sinar matahari; sediaan kosmetik untuk modifikasi kulit dan tubuh plastik simulasi dan kosmetik untuk layanan make up artis; sediaan kosmetik untuk pembaruan kulit; sediaan kosmetik untuk pemeliharaan kulit dan perawatan kulit; sediaan kosmetik untuk pengeringan cat kuku; sediaan kosmetik untuk perawatan kulit; sediaan kosmetik untuk perawatan mulut dan gigi; sediaan kosmetik untuk perawatan tubuh; sediaan kosmetik untuk rambut dan kulit kepala; sediaan kosmetik untuk tata rias artis khususnya sediaan untuk kulit, rambut dan untuk pewarnaan gigi; sediaan kosmetik untuk tujuan pelangsingan; sediaan kosmetik untuk wajah dan tubuh; sediaan kosmetik wajah; sediaan kosmetik yang digunakan untuk mengangkat sel-sel kulit mati dari permukaan kulit; sediaan kosmetik yang digunakan untuk pengelupasan sel-sel kulit mati di wajah; sediaan kosmetik yang digunakan untuk pengelupasan sel-sel kulit mati diwajah; sediaan kosmetik, yakni krim untuk mengencangkan kulit; sediaan kosmetika untuk perawatan jerawat; sediaan kulit wajah untuk keperluan kosmetik; sediaan lidah buaya untuk keperluan kosmetik; sediaan mandi busa untuk keperluan kosmetik; sediaan menghilangkan kutikula untuk keperluan kosmetik; sediaan pelindung matahari kosmetik; sediaan pemutih kulit [kosmetik]; sediaan pengencangan payudara kosmetik; sediaan penyamakan sendiri [kosmetik]; sediaan perawatan kuku kosmetik; sediaan perawatan kulit wajah (kosmetik); sediaan perawatan kulit yaitu pembersih, toner, pelembab, krim wajah, krim tangan, krim tubuh, krim mata, gel mata, balsem, exfoliator, bubuk pemoles, masker wajah, lotion, sabun mandi, serum untuk penggunaan kosmetik; sediaan perawatan matahari [kosmetik]; sediaan perawatan rambut tanpa obat untuk keperluan kosmetik; sediaan perawatan wajah kosmetik; sediaan perawatan, perawatan dan kecantikan kulit, kulit kepala dan rambut untuk penggunaan kosmetik; sediaan pertumbuhan kembali rambut kosmetik menghambat; sediaan pewarnaan untuk keperluan kosmetik; sediaan rias rambut kosmetik; sediaan sun block untuk keperluan kosmetik; sediaan tubuh dan perawatan kecantikan untuk keperluan kosmetik; sediaan untuk simulasi warna darah pada bagian tubuh, untuk menutupi noda kulit dan kosmetik untuk menindaklanjuti pengobatan pasca operasi bekas luka pada kulit; sediaan-sediaan kosmetik rias rambut; sediaan-sediaan kosmetik untuk tata rias artis khususnya sediaan-sediaan untuk kulit, rambut dan untuk pewarnaan gigi; sediaan-sediaan mencuci tangan diresapi untuk keperluan kosmetik; sediaan-sediaan untuk memutihkan dan mencuci sediaan-sediaan untuk membersihkan, mengkilatkan, membuang lemak sabun, wangi-wangian, minyak sari, kosmetik, minyak rambut bahan-bahan pemeliharaan gigi; self-tanning lotion [kosmetik]; semprotan kulit topikal untuk keperluan kosmetik; semprotan tubuh untuk keperluan kosmetik; serat untuk keperluan kosmetik; serum kulit (kosmetik); serum pemutih (kosmetik); serum tidak eksklusif hyaluronat bisa mengandung vitamin dan pencerah (kosmetik); sun block lotion untuk keperluan kosmetik; susu almond untuk keperluan kosmetik; susu penyamakan [kosmetik]; susu setelah matahari [kosmetik]; susu setelah matahari untuk keperluan kosmetik; susu wajah dan lotion untuk keperluan kosmetik; susu wajah dan tubuh untuk keperluan kosmetik; tabir surya untuk keperluan kosmetik; tambalan kosmetik yang mengandung tabir surya dan tabir surya untuk digunakan pada kulit; tas organizer untuk keperluan kosmetik terisi; tata rias dan pembersih tata rias panggung, film dan televisi (kosmetik teater) terutama untuk TV

definisi tinggi; tata rias dan pembersih tata rias untuk panggung , film, dan televisi (kosmetik teater)terutama untuk TV definisi tinggi; tato sementara untuk keperluan kosmetik; tato yang dapat dilepas untuk keperluan kosmetik; tisu basah untuk keperluan kosmetik; tisu bayi sekali pakai diresapi dengan sediaan kosmetik; tisu bayi untuk keperluan kosmetik; tisu diresapi dengan minyak esensial, untuk penggunaan kosmetik; tisu diresapi dengan sediaan kosmetik; tisu kosmetik pra-lembab; tisu kosmetik yang sudah diresapi pelembab sebelumnya; tisu yang diresapi dengan kosmetik; tisu yang diresapi dengan losion kosmetik; tisu, kain atau penyeka yang dilembapi atau diresapi dengan sediaan membersihkan pribadi atau losion kosmetik; toner untuk penggunaan kosmetik; toner wajah kosmetik; tongkat pomades untuk keperluan kosmetik; tonik rambut untuk keperluan kosmetik; transfer dekoratif untuk keperluan kosmetik; wangi-wangian untuk penggunaan kosmetik; wewangian, minyak atsiri, kosmetik tanpa obat, lotion rambut tanpa obat; wewangian, minyak esensial, kosmetik, lotion rambut===

---

210 Nomor Permohonan : DID2021043453 540 Etiket
220 Tanggal Penerimaan : 28/06/2021 11:02:32
320 Prioritas :
730 Nama Pemohon : PT. FASON KARYA LESTARI
Alamat Pemohon : Kp Ciater Rt.007 Rw.003, Ciparungsari, Cibatu, Purwakarta , Kabupaten Purwakarta, Jawa Barat
740 Nama Kuasa : Johan Santoso S.H.
Alamat Kuasa : Jaya Building 7th Floor Jalan M.H. Thamrin kavling 12



Tipe Merek : Merek Kata dan Lukisan
Nama Merek : FASON DAILY
566 Arti Bahasa : Tidak Ada Terjemahan
591 Uraian Warna : Merah, hijau, hitam, putih
511 Kelas Barang/Jasa : 3
510 Uraian Barang/Jasa : ===Cairan pembersih karat; Pembersih kaca; Sabun Cuci Piring; Sediaan untuk keperluan pembersihan; bahan-bahan dan sediaan pembersih; cairan pembersih; sediaan pembersih peralatan rumah tangga; sediaan pembersihan; sediaan pembersihan dan pemolesan; sediaan pembersihan serba guna; sediaan pembersihan untuk keperluan rumah tangga; sediaan pembersihan untuk membersihkan permukaan===

---

210 Nomor Permohonan : DID2021043454 540 Etiket
220 Tanggal Penerimaan : 28/06/2021 11:03:11
320 Prioritas :
730 Nama Pemohon : IKFINA HIMMATI
Alamat Pemohon : Tanggungprigel, RT. 002, RW. 001, Kel/Desa Tanggungprigel, Kec.Glagah, Kab. Lamongan, Prov.Jawa Timur , Kabupaten Lamongan, Jawa Timur, 62292
740 Nama Kuasa :
Alamat Kuasa :



Tipe Merek : Merek Kata dan Lukisan
Nama Merek : VINBEAUTE
566 Arti Bahasa : Tidak Ada Terjemahan
591 Uraian Warna : Abu-abu
511 Kelas Barang/Jasa : 3
510 Uraian Barang/Jasa : ===Air penyegar wajah (untuk keperluan kosmetik); Bahan kimia sebagai komponen dari krim , losion atau kosmetik; Bahan nabati / tumbuhan sebagai komponen dari krim , losion , atau kosmetik.; Barang kosmetik untuk mandi; Barang-barang kosmetik yaitu minyak rambut, minyak wangi, bedak wangil, bedak muka, bedak bayi, krim muka, krim kulit, cat alis, cat alis, cat kkuku, cat bibir, obat kriting rambut cat rambut,bedak dasar, shampoo,wangi-wangian, minyak-minyak sari kosmetik, bahan pemelihara gigi, tepal gigi, sabun wangi, sabun cuci, sabun krim detergent dan detergent bubuk .; Bedak muka putih untuk keperluan kosmetik; Bedak wajah untuk keperluan kosmetik; Busa (kosmetik) [Mousse]; Cairan untuk rambut (kosmetik); Ekstrak herbal topikal untuk digunakan sebagai kosmetik; Esensi untuk keperluan kosmetik; Gel jerawat (kosmetik); Gel kulit untuk penggunaan kosmetik; Gel pelangsing (kosmetik); Gel pelangsing (kosmetik); Gel untuk dipakai setelah bercukur untuk keperluan kosmetik; Gel untuk keperluan kosmetik; Highlighter badan kosmetik; Highlighter bubuk (kosmetik); Highlighter cair (kosmetik); Highlighter krim (kosmetik); Highlighter kulit (kosmetik); Highlighter wajah kosmetik; Kain, tisu atau penyeka yang diresapi sediaan kosmetik; Kapas wajah untuk kosmetik; Kondisioner cair (kosmetik); Kosmetik berwarna untuk anak-anak; Kosmetik dasar rias, termasuk pembersih kulit, toner kulit, losion kulit, krim kulit, serum wajah non-obat, tisu wajah dan pelembab wajah.; Kosmetik fungsional; Kosmetik highlighter; Kosmetik menggunakan bahan alami; Kosmetik perpaduan dari powder dan liquid foundation (cushion); Kosmetik untuk bulu mata; Kosmetik untuk manusia; Kosmetik untuk perawatan kulit dan rambut; Kosmetik untuk perawatan rambut; Kosmetik untuk spa; Kosmetik yaitu bedak padat, bedak bubuk, lipstik, pensil alis dan eyeliner; Kosmetik, yaitu sediaan untuk menghilangkan atau mengurangi garis-garis kulit halus di sekitar kening dan mata (glabellar), keriput di wajah, ketidaksimetrisan dan kekurangan dan masalah kulit manusia; Kotak perlengkapan kosmetik terisi; Krim Badan area sensitif (kosmetik); Krim flek (kosmetik); Krim kulit daerah sensitif (kosmetik); Krim kulit kering (kosmetik); Krim kulit sensitif (kosmetik); Krim lulur badan [Cream-body scrub] kosmetik; Krim pembersih (kosmetik); Krim pemutih kulit untuk keperluan kosmetik; Krim untuk keperluan kosmetik; Krim wajah (kosmetik); Krim wajah untuk digunakan sebagai kosmetik; Losion pelembab (kosmetik); Losion pemutih kulit untuk keperluan kosmetik; Losion pengelupasan untuk

keperluan kosmetik; Losion untuk dipakai setelah bercukur untuk keperluan kosmetik; Lotion daerah sensitif (kosmetik); Lotion flek (kosmetik); Lotion kulit kering (kosmetik); Maker wajah (Kosmetik); Masker (kosmetik); Masker pemutih kulit untuk keperluan kosmetik; Masker untuk kulit sebagai penggunaan kosmetik; Masker untuk tubuh sebagai penggunaan kosmetik; Masker wajah (kosmetik); Minyak sari buah merah untuk kosmetik; Minyak untuk mandi berendam untuk keperluan kosmetik; Minyak yang mudah menguap (Kosmetik); Minyak, krim, losion, gel, dan semprotan kosmetik; Paket masker untuk keperluan kosmetik; Pelembab (kosmetik); Pelembab Leher (kosmetik); Pelembab [Moisturizer] kosmetik; Pelembab anti penuaan yang digunakan sebagai kosmetik; Pelembab mata untuk penggunaan kosmetik; Pembersih wajah (kosmetik); Pensil highlighter (kosmetik); Penyeka sekali pakai yang diresapi dengan sediaan membersihkan dan kosmetik, penyeka kosmetik yang sudah dilembabkan; Pewangi badan (kosmetik); Produk kosmetik; Produk kosmetik dan perawatan kulit; Produk kosmetik untuk perawatan kulit; Produk perawatan kulit yang mengandung ektrak batu permata (kosmetik); Ramuan kosmetik untuk mandi; Sabun Kecantikan (kosmetik); Sabun dengan bahan dasar Herbal Oil (kosmetik); Sabun kosmetik; Sabun pengelupasan untuk keperluan kosmetik; Scrub untuk keperluan kosmetik; Scrub wajah [facial scrub] kosmetik; Sediaan Pembersih Kulit (kosmetik); Sediaan kosmetik perawatan bibir; Sediaan kosmetik seperti semprotan tangan, gel tangan, larutan tangan, pelembab, lotion, toner & astringen, larutan alkohol, sabun mandi dalam bentuk cair, bentuk batangan & bubuk, krim, sediaan deodoran dan anti-keringat.; Sediaan kosmetik tata rias dan penghapus riasan; Sediaan kosmetik untuk bibir; Sediaan kosmetik untuk kebersihan dan perawatan kecantikan; Sediaan kosmetik untuk kuku; Sediaan kosmetik untuk kulit wajah; Sediaan kosmetik untuk mandi dan mandi pancuran (shower); Sediaan kosmetik untuk mata; Sediaan kosmetik untuk perawatan pribadi, yaitu kultur mikroorganisme tidak hidup; Sediaan kosmetik yang digunakan untuk pengelupasan sel-sel kulit mati di wajah; Sediaan kosmetik, yakni lotion untuk mengencangkan kulit; Sediaan minyak panas (kosmetik); Sediaan pembersih badan dan kosmetik; Sediaan perawatan kulit dan kosmetik; Sediaan perawatan matahari untuk keperluan kosmetik; Sediaan tabir surya kosmetik; Sediaan untuk menghilangkan bulu (kosmetik); Sediaan-sediaan kosmetik untuk perawatan kulit; Semprotan pelembab wajah (kosmetik); Serum Mata (kosmetik); Serum anti-penuaan untuk keperluan kosmetik; Serum kecantikan (kosmetik); Serum leher (kosmetik); Serum pencerah (kosmetik); Serum untuk keperluan kosmetik; Sipat (Kosmetik); Spirit Gum untuk penggunaan kosmetik; Spray wajah (kosmetik); Susu pelembab pemutih kulit untuk keperluan kosmetik; Tanah liat (kosmetik); Toner (cairan penyegar wajah) kosmetik; Toner cair (Kosmetik); Toner wajah (kosmetik); apitoxin [racun lebah madu] untuk keperluan kosmetik; astringen untuk keperluan kosmetik; bantalan kapas untuk keperluan kosmetik; bantalan pembersih diresapi dengan kosmetik; basma [pewarna kosmetik]; basma untuk keperluan kosmetik; batang kapas untuk keperluan kosmetik; bedak talek untuk keperluan kosmetik; bedak tubuh untuk keperluan kosmetik; bedak wajah kosmetik; body butter untuk keperluan kosmetik; body lotion untuk keperluan kosmetik; body scrub untuk keperluan kosmetik; bola kapas untuk keperluan kosmetik; bubuk bedak wangi untuk keperluan kosmetik; bubuk gigi untuk keperluan kosmetik; bubuk glitter kosmetik; bubuk kosmetik, krim dan lotion untuk wajah, tangan dan tubuh; bubuk mandi untuk keperluan kosmetik; bubuk masker tubuh untuk keperluan kosmetik; bubuk padat untuk compacts [kosmetik]; bubuk wangi untuk keperluan kosmetik; bubuk-bubuk untuk tubuh, wajah, kosmetik dan mandi; busa kosmetik yang mengandung tabir surya; cat badan lateks cair untuk keperluan kosmetik; cat kuku (kosmetik); cat tubuh untuk keperluan kosmetik; cocoa butter untuk keperluan kosmetik; colognes, parfum dan kosmetik; concealer [kosmetik]; cosmeceuticals untuk keperluan kosmetik; cotton buds untuk keperluan kosmetik; dasar bedak (kosmetik); ekstrak herbal untuk keperluan kosmetik; emolien kulit untuk keperluan kosmetik; emolien rambut untuk keperluan kosmetik; emulsi tubuh untuk keperluan kosmetik; emulsi wajah untuk keperluan kosmetik; emulsi wajah untuk penggunaan kosmetik; esensi halus/esens yang mudah menguap untuk keperluan kosmetik, yaitu esensi badian; garam mandi kosmetik; garam mandi untuk keperluan kosmetik; gel after-sun [kosmetik]; gel after-sun untuk keperluan kosmetik; gel dan minyak kecantikan [kosmetik]; gel kosmetik; gel lidah buaya untuk keperluan kosmetik; gel mata untuk keperluan kosmetik; gel pelembab [kosmetik]; gel pelembab kulit [kosmetik]; gel penyamakan [kosmetik]; gel tahan lama untuk keperluan kosmetik; gel tubuh dan wajah [kosmetik]; gel untuk penggunaan kosmetik; gel untuk tubuh (kosmetik); gel wajah [kosmetik]; glitter dekoratif untuk keperluan kosmetik; glitter untuk keperluan kosmetik; grease untuk keperluan kosmetik; handuk, kain dan kertas sekali pakai dan barang kapas diresapi dengan atau untuk digunakan dengan sediaan kosmetik; hidrogen peroksida untuk keperluan kosmetik; highlighter (kosmetik); kapas dalam bentuk bola-bola, kuncup, kain, gulungan, penyeka untuk kebutuhan kosmetik; kapas dan tongkat kapas untuk keperluan kosmetik; kapas untuk keperluan kosmetik; kapur untuk penggunaan kosmetik; kaus kaki diresapi dengan krim pelembab kosmetik; kaus kaki yang sudah dilembabkan dengan sediaan kosmetik untuk keperluan kosmetik; kertas untuk penggunaan kosmetik; kit kosmetik; kompres mata untuk keperluan kosmetik; kosmetik; kosmetik alis; kosmetik bermain anak-anak, menandai kulit; kosmetik dalam bentuk bubuk; kosmetik dalam bentuk krim; kosmetik dalam bentuk lotion; kosmetik dalam bentuk susu, lotion dan emulsi; kosmetik dan alat rias/pembersih badan (tidak mengandung obat) untuk kuku, rambut dan kulit; kosmetik dan make-up; kosmetik dan perlengkapan mandi; kosmetik dan sediaan kosmetik; kosmetik dan sediaan pembersih badan yang tidak mengandung obat; kosmetik dan sediaan perawatan pribadi; kosmetik dekoratif; kosmetik dekoratif [make-up]; kosmetik fungsional adalah krim anti-kerut; kosmetik fungsional menjadi sediaan penyamakan matahari; kosmetik fungsional menjadi sediaan penyaringan sinar matahari; kosmetik fungsional menjadi sediaan perawatan kulit anti-penuaan; kosmetik non-medis; kosmetik penyegar kulit; kosmetik perawatan kulit; kosmetik perawatan tubuh dan kecantikan; kosmetik tabir surya; kosmetik tanpa obat; kosmetik tanpa obat dan sediaan perlengkapan mandi; kosmetik tidak mengandung obat, perlengkapan mandi dan wewangian yang tidak mengandung obat untuk merawat dan mempercantik bulu mata, alis, mata, bibir dan kuku; kosmetik untuk anak-anak; kosmetik untuk bibir; kosmetik untuk digunakan pada kulit; kosmetik untuk hewan; kosmetik untuk kuku; kosmetik untuk kulit kepala; kosmetik untuk leher; kosmetik untuk menutupi bekas luka operasi; kosmetik untuk pemakaian di rambut; kosmetik untuk pembersih tubuh; kosmetik untuk penggunaan pribadi; kosmetik untuk wajah dan tubuh dalam bubuk tertentu; kosmetik yaitu krim, susu, lotion, gel dan bubuk untuk wajah, tubuh dan tangan; kosmetik yang digunakan sebagai sediaan perawatan kulit; kosmetik yang digunakan untuk kulit; kosmetik yang dijual sebagai komponen integral dari persiapan perawatan kulit tanpa obat; kosmetik yang mengandung ekstrak batu permata; kosmetik yang mengandung probiotik; kosmetik yang mengandung vitamin; kosmetik, yaitu alas bedak, concealer, pengkilap bibir, maskara, pembersih make-up; kosmetik, yaitu, alas bedak, bedak, concealer, Celak mata (Eye shadow), pensil mata, eyeliner cair, maskara, pensil bibir, lipstik, Pengkilat bibir (lip gloss), balsem bibir, cat kuku; kosmetik, yaitu, susu, losion, gel dan bubuk untuk wajah, gel dan bubuk untuk tubuh dan tangan; krim after-sun untuk keperluan kosmetik; krim anti-bintik untuk keperluan kosmetik; krim anti-iritasi [untuk keperluan kosmetik]; krim anti-kerut untuk keperluan kosmetik; krim anti-penuaan untuk keperluan kosmetik; krim bibir untuk keperluan kosmetik; krim dan gel kosmetik untuk wajah, tangan dan tubuh; krim dan lotion kosmetik; krim dan lotion kosmetik untuk perawatan wajah dan tubuh; krim dingin untuk keperluan kosmetik; krim exfoliant untuk keperluan kosmetik; krim kosmetik; krim kosmetik bernutrisi; krim kosmetik untuk kulit; krim kosmetik untuk mengencangkan kulit; krim kosmetik untuk mengencangkan kulit di sekitar mata; krim kosmetik untuk perawatan kulit; krim kosmetik, lotion dan sediaan lain untuk berjemur; krim kosmetik, susu, lotion, gel dan bubuk untuk wajah, tangan, dan tubuh;

krim kuku untuk keperluan kosmetik; krim kulit untuk keperluan kosmetik; krim kulit yang adil untuk keperluan kosmetik; krim masker tubuh untuk keperluan kosmetik; krim mata untuk keperluan kosmetik; krim matahari untuk keperluan kosmetik; krim pagi untuk keperluan kosmetik; krim pelembab kulit [kosmetik]; krim pembersih [kosmetik]; krim pengencang [kosmetik]; krim pengkondisi kulit untuk keperluan kosmetik; krim pengurang bintik penuaan untuk keperluan kosmetik; krim perawatan rambut untuk keperluan kosmetik; krim retinol untuk keperluan kosmetik; krim tabir surya untuk keperluan kosmetik; krim tangan kosmetik; krim tangan untuk keperluan kosmetik; krim tanning diri [kosmetik]; krim tubuh kosmetik; krim tubuh untuk keperluan kosmetik; krim untuk keperluan kosmetik; krim untuk pemeliharaan kulit (kosmetik); krim untuk pengurangan selulit untuk keperluan kosmetik; krim wajah [kosmetik]; krim wajah dan tubuh untuk keperluan kosmetik; krim wajah untuk keperluan kosmetik; krim wajah untuk penggunaan kosmetik; krim wangi untuk keperluan kosmetik; krim, minyak, lotion, semprotan, pensil dan balsem untuk keperluan kosmetik; kristal mandi untuk keperluan kosmetik; linen untuk penggunaan kosmetik; losion kosmetik; losion susu matahari kosmetik; losion susu untuk keperluan kosmetik; lotion berjemur kosmetik; lotion kosmetik untuk mengurangi munculnya bintik-bintik dan bintik-bintik penuaan; lotion kulit dan tubuh, krim dan minyak untuk penggunaan kosmetik; lotion kulit kosmetik; lotion kulit pelembab [kosmetik]; lotion mandi untuk keperluan kosmetik; lotion masker tubuh untuk keperluan kosmetik; lotion mata untuk keperluan kosmetik; lotion pelembab [kosmetik]; lotion pengencang untuk wajah, tubuh dan tangan untuk keperluan kosmetik; lotion perawatan kulit kosmetik; lotion perawatan matahari untuk keperluan kosmetik; lotion perawatan rambut untuk keperluan kosmetik; lotion rambut kosmetik; lotion setelah matahari untuk keperluan kosmetik; lotion tabir surya untuk keperluan kosmetik; lotion tahan usia untuk keperluan kosmetik; lotion tangan untuk keperluan kosmetik; lotion tubuh pelembab [kosmetik]; lotion untuk keperluan kosmetik; lotion untuk pengurangan selulit untuk keperluan kosmetik; lotion untuk perawatan wajah dan tubuh untuk keperluan kosmetik; lotion wajah dan tubuh untuk keperluan kosmetik; lotion wajah kosmetik; lulur kosmetik; make-up [kosmetik]; manik-manik mandi untuk keperluan kosmetik; masker kosmetik; masker kulit [kosmetik]; masker kulit untuk keperluan kosmetik; masker mata untuk keperluan kosmetik; masker tubuh untuk keperluan kosmetik; masker wajah [kosmetik]; masker wajah kosmetik; masker wajah untuk penggunaan kosmetik; minyak after-sun untuk keperluan kosmetik; minyak berjemur [kosmetik]; minyak berjemur untuk tujuan kosmetik; minyak biji rosa canina untuk penggunaan kosmetik; minyak esensial untuk keperluan kosmetik; minyak kosmetik; minyak kosmetik untuk kulit; minyak lavender untuk penggunaan kosmetik; minyak lidah buaya untuk penggunaan kosmetik; minyak mandi untuk keperluan kosmetik; minyak mawar untuk keperluan kosmetik; minyak parfum untuk pembuatan preparat kosmetik; minyak pelembab untuk penggunaan kosmetik; minyak pelindung matahari [kosmetik]; minyak pembersih untuk penggunaan kosmetik; minyak penyamakan [kosmetik]; minyak rosehip untuk penggunaan kosmetik; minyak setelah matahari [kosmetik]; minyak tubuh untuk keperluan kosmetik; minyak untuk keperluan kosmetik; minyak, losion dan susu semua untuk keperluan kosmetik dan alat rias/pembersih badan untuk kuku, rambut dan kulit; minyak-minyak sari kosmetika; mousses [kosmetik]; mutiara mandi untuk keperluan kosmetik; oil baths untuk perawatan rambut untuk keperluan kosmetik; overlay memahat kuku [kosmetik]; pacar [pewarna kosmetik]; pacar untuk keperluan kosmetik; paket kosmetik kecantikan (beauty pack) yang dijual satu unit; paket kosmetik wajah; paket masker pengencangan pori digunakan sebagai kosmetik; paket masker untuk keperluan kosmetik; pasta kosmetik untuk aplikasi ke wajah untuk menangkal silau; pasta wangi untuk keperluan kosmetik; patch jerawat kosmetik; pelembab kulit digunakan sebagai kosmetik; pelembab wajah kosmetik; pelindung matahari (kosmetik); pelindung matahari untuk bibir [kosmetik]; pembersih tata rias wajah , pembersih kosmetik; pembersih tata rias wajah, pembersih kosmetik; pembersih untuk kuas kosmetik; pembilasan rambut untuk keperluan kosmetik; pemelihara rambut untuk keperluan kosmetik; pensil kosmetik; pensil mata kosmetik; penutup mata gel untuk keperluan kosmetik; penyamakan kosmetik dan susu setelah matahari, gel dan minyak; penyeka kapas untuk keperluan kosmetik; penyeka, kapas dan tisu yang diresapi dengan sediaan kosmetik dan losion wewangian yang tidak mengandung obat; penyeka, tisu dan handuk kosmetik yang telah diresapi pelembab; perekat kelopak mata ganda (kosmetik); perekat untuk keperluan kosmetik; perhiasan kulit menjadi transfer dekoratif untuk keperluan kosmetik; perhiasan kulit self-adhesive untuk keperluan kosmetik; perhiasan kulit untuk keperluan kosmetik; pernis kuku untuk keperluan kosmetik; persiapan kulit wajah untuk penggunaan kosmetik; petroleum jelly untuk keperluan kosmetik; pewarna bibir dalam bentuk cairan atau gel [kosmetik]; pewarna kosmetik; pijat lilin untuk keperluan kosmetik; pomade rambut untuk keperluan kosmetik; pomades untuk keperluan kosmetik; preparat kosmetik yang mengandung kolagen; preparat pelembab [kosmetik]; preparat pemutihan [decolorants] untuk keperluan kosmetik; primer kuku [kosmetik]; produk dan sediaan kosmetik perawatan kecantikan; produk kosmetik dalam bentuk aerosol untuk perawatan kulit; produk pelindung matahari (kosmetik); produk pemutih (kosmetik); produk perawatan bibir (kosmetik); produk perawatan wajah [kosmetik]; racun lebah untuk keperluan kosmetik; rum rum untuk keperluan kosmetik; sabun kosmetik; sabun-sabun, sabun mandi, wangi-wangian, minyak esensial, kosmetik, shampoo, shampoo kering; salep kosmetik; salep kulit pelembab [kosmetik]; sarung tangan pra-dibasahi dengan sediaan kosmetik untuk keperluan kosmetik; scrub pengelupasan kulit untuk keperluan kosmetik; sediaan berjemur [kosmetik]; sediaan dan produk perawatan kulit [kosmetik dan tidak mengandung obat-obatan]; sediaan kolagen untuk keperluan kosmetik; sediaan kosmetik; sediaan kosmetik anti-penuaan; sediaan kosmetik dan kecantikan; sediaan kosmetik meminimalkan kerut untuk penggunaan wajah topikal; sediaan kosmetik perawatan rambut; sediaan kosmetik tanpa busa; sediaan kosmetik tanpa obat; sediaan kosmetik tidak mengandung obat untuk penggelapan kulit dan penggelapan kulit yang dilakukan sendiri; sediaan kosmetik tidak mengandung obat untuk tujuan pelangsingan; sediaan kosmetik untuk berjemur; sediaan kosmetik untuk berjemur dan sediaan untuk melindungi kulit dari efek sinar matahari; sediaan kosmetik untuk bulu mata; sediaan kosmetik untuk kulit; sediaan kosmetik untuk kulit kering selama kehamilan; sediaan kosmetik untuk mandi; sediaan kosmetik untuk mandi dan mandi; sediaan kosmetik untuk melindungi dari sengatan matahari; sediaan kosmetik untuk melindungi kulit dari sinar matahari; sediaan kosmetik untuk modifikasi kulit dan tubuh plastik simulasi dan kosmetik untuk layanan make up artis; sediaan kosmetik untuk pembaruan kulit; sediaan kosmetik untuk pemeliharaan kulit dan perawatan kulit; sediaan kosmetik untuk pengeringan cat kuku; sediaan kosmetik untuk perawatan kulit; sediaan kosmetik untuk perawatan mulut dan gigi; sediaan kosmetik untuk perawatan tubuh; sediaan kosmetik untuk rambut dan kulit kepala; sediaan kosmetik untuk tata rias artis khususnya sediaan untuk kulit, rambut dan untuk pewarnaan gigi; sediaan kosmetik untuk tujuan pelangsingan; sediaan kosmetik untuk wajah dan tubuh; sediaan kosmetik wajah; sediaan kosmetik yang digunakan untuk mengangkat sel-sel kulit mati dari permukaan kulit; sediaan kosmetik yang digunakan untuk pengelupasan sel-sel kulit mati di wajah; sediaan kosmetik yang digunakan untuk pengelupasan sel-sel kulit mati diwajah; sediaan kosmetik, yakni krim untuk mengencangkan kulit; sediaan kosmetika untuk perawatan jerawat; sediaan kulit wajah untuk keperluan kosmetik; sediaan lidah buaya untuk keperluan kosmetik; sediaan mandi busa untuk keperluan kosmetik; sediaan menghilangkan kutikula untuk keperluan kosmetik; sediaan pelindung matahari kosmetik; sediaan pemutih kulit [kosmetik]; sediaan pengencangan payudara kosmetik; sediaan penyamakan sendiri [kosmetik]; sediaan perawatan kuku kosmetik; sediaan perawatan kulit wajah (kosmetik); sediaan perawatan kulit yaitu pembersih, toner, pelembab, krim wajah, krim tangan, krim tubuh, krim mata, gel mata, balsem, exfoliator, bubuk pemoles, masker wajah, lotion, sabun mandi, serum untuk penggunaan kosmetik; sediaan perawatan

matahari [kosmetik]; sediaan perawatan rambut tanpa obat untuk keperluan kosmetik; sediaan perawatan wajah kosmetik; sediaan perawatan, perawatan dan kecantikan kulit, kulit kepala dan rambut untuk penggunaan kosmetik; sediaan pertumbuhan kembali rambut kosmetik menghambat; sediaan pewarnaan untuk keperluan kosmetik; sediaan rias rambut kosmetik; sediaan sun block untuk keperluan kosmetik; sediaan tubuh dan perawatan kecantikan untuk keperluan kosmetik; sediaan untuk simulasi warna darah pada bagian tubuh, untuk menutupi noda kulit dan kosmetik untuk menindaklanjuti pengobatan pasca operasi bekas luka pada kulit; sediaan-sediaan kosmetik rias rambut; sediaan-sediaan kosmetik untuk tata rias artis khususnya sediaan-sediaan untuk kulit, rambut dan untuk pewarnaan gigi; sediaan-sediaan mencuci tangan diresapi untuk keperluan kosmetik; sediaan-sediaan untuk memutihkan dan mencuci sediaan-sediaan untuk membersihkan, mengkilatkan, membuang lemak sabun, wangi-wangian, minyak sari, kosmetik, minyak rambut bahan-bahan pemeliharaan gigi; self-tanning lotion [kosmetik]; semprotan kulit topikal untuk keperluan kosmetik; semprotan tubuh untuk keperluan kosmetik; serat untuk keperluan kosmetik; serum kulit (kosmetik); serum pemutih (kosmetik); serum tidak eksklusif hyaluronat bisa mengandung vitamin dan pencerah (kosmetik); sun block lotion untuk keperluan kosmetik; susu almond untuk keperluan kosmetik; susu penyamakan [kosmetik]; susu setelah matahari [kosmetik]; susu setelah matahari untuk keperluan kosmetik; susu wajah dan lotion untuk keperluan kosmetik; susu wajah dan tubuh untuk keperluan kosmetik; tabir surya untuk keperluan kosmetik; tambalan kosmetik yang mengandung tabir surya dan tabir surya untuk digunakan pada kulit; tas organizer untuk keperluan kosmetik terisi; tata rias dan pembersih tata rias panggung, film dan televisi (kosmetik teater) terutama untuk TV definisi tinggi; tata rias dan pembersih tata rias untuk panggung , film, dan televisi (kosmetik teater)terutama untuk TV definisi tinggi; tato sementara untuk keperluan kosmetik; tato yang dapat dilepas untuk keperluan kosmetik; tisu basah untuk keperluan kosmetik; tisu bayi sekali pakai diresapi dengan sediaan kosmetik; tisu bayi untuk keperluan kosmetik; tisu diresapi dengan minyak esensial, untuk penggunaan kosmetik; tisu diresapi dengan sediaan kosmetik; tisu kosmetik pra-lembab; tisu kosmetik yang sudah diresapi pelembab sebelumnya; tisu yang diresapi dengan kosmetik; tisu yang diresapi dengan losion kosmetik; tisu, kain atau penyeka yang dilembapi atau diresapi dengan sediaan membersihkan pribadi atau losion kosmetik; toner untuk penggunaan kosmetik; toner wajah kosmetik; tongkat pomades untuk keperluan kosmetik; tonik rambut untuk keperluan kosmetik; transfer dekoratif untuk keperluan kosmetik; wangi-wangian untuk penggunaan kosmetik; wewangian, minyak atsiri, kosmetik tanpa obat, lotion rambut tanpa obat; wewangian, minyak esensial, kosmetik, lotion rambut===

210	Nomor Permohonan	:	DID2021043455	540 Etiket
220	Tanggal Penerimaan	:	28/06/2021 11:06:10	
320	Prioritas	:		
730	Nama Pemohon	:	PT Nipress Tbk	
	Alamat Pemohon	:	Jl. Raya Narogong KM 26, Klapanunggal, Kabupaten Bogor, Jawa Barat, 16710	
740	Nama Kuasa	:		
	Alamat Kuasa	:		
	Tipe Merek	:	Merek Kata dan Lukisan	
	Nama Merek	:	NS EAGLE	
566	Arti Bahasa	:	Tidak Ada Terjemahan	
591	Uraian Warna	:	HITAM, PUTIH, ORANGE, KUNING, ABU-ABU, COKLAT	
511	Kelas Barang/Jasa	:	9	
510	Uraian Barang/Jasa	:	===Baterai; Baterai, listrik, untuk kendaraan; baterai kering; baterai listrik; baterai lithium; baterai untuk kendaraan; sel dan baterai listrik===	

210	Nomor Permohonan	:	DID2021043456	540 Etiket
220	Tanggal Penerimaan	:	28/06/2021 11:06:56	
320	Prioritas	:		
730	Nama Pemohon	:	FRANCO GUNARIANTO	
	Alamat Pemohon	:	JL. CIPINANG PULO RT.002/014 KEL. CIPINANG BESAR UTARA, KEC. JATINEGARA JAKARTA TIMUR, DKI JAKARTA, Kota Administrasi Jakarta Timur, DKI Jakarta	
740	Nama Kuasa	:		
	Alamat Kuasa	:		
	Tipe Merek	:	Merek Kata dan Lukisan	
	Nama Merek	:	Avicenna Labs + logo	
566	Arti Bahasa	:	Tidak Ada Terjemahan	
591	Uraian Warna	:	Merah, hitam, putih	
511	Kelas Barang/Jasa	:	5	
510	Uraian Barang/Jasa	:	===Bahan pengikat mikotoksin sebagai suplemen diet untuk pakan ternak; Bahan tambahan/aditif makanan diet hewan yang mengandung obat, non-obat dan sediaan dokter hewan lainnya; Bahan tambahan/aditif makanan hewan untuk digunakan sebagai suplemen nutrisi untuk keperluan medis; Campuran bahan simbiotik untuk digunakan pada produk, sediaan,suplemen dan bahan makanan untuk keperluan medis; Campuran minuman suplemen gizi bubuk yang mengandung satu atau lebih bahan berikut, dekstrosa, protein, protein susu, atau konsentrat protein whey; Herbisida, pestisida, fungisida untuk keperluan pertanian dan perkebunan (hortikultura); Implan kulit biologis, yaitu, larutan visco-suplemen untuk mengisi keriput; Insektisida dan pestisida bukan untuk penggunaan pertanian; Kasein untuk suplemen diet; Makanan dan zat diet yang diadaptasi untuk	

penggunaan dokter hewan dan akuakultur, suplemen diet untuk keperluan dokter hewan dan akuakultur.; Minuman kesehatan yang mengandung vitamin untuk meningkatkan stamina tubuh dan daya tahan tubuh; Minuman non-alkohol yang mengandung suplemen bernutrisi; Minuman suplemen berbahan baku herbal; Minuman suplemen dan kecantikan yang mengandung obat; Minuman suplemen dari madu; Minuman suplemen dari madu hutan dan lemon yang difermentasi dengan anggur, kaya dengan enzym dan antioksidan; Minuman suplemen herbal tradisional tanpa pengawet; Minuman suplemen untuk kecantikan dan kesehatan; Minuman suplemen untuk memelihara dan meningkatkan kesehatan dan stamina dan kecantikan; Minuman vitamin dan mineral (untuk medis); Minuman yang digunakan sebagai suplemen diet; Minuman yang mengandung vitamin; Minuman-minuman bercitarasa dan berbahan dasar buah-buahan yang mengandung vitamin untuk kesehatan; Minyak buah merah untuk suplemen; Nutraceuticals untuk digunakan sebagai suplemen diet; Obat suntik untuk hewan; Protein suplemen diet berbahan dasar tumbuhan dalam bentuk bubuk; Protein untuk dikonsumsi manusia, protein bubuk untuk dikonsumsi manusia yang dapat mengandung mineral, vitamin, dan bahan-bahan herbal; Protein untuk suplemen diet; Sediaan dari vitamin; Sediaan farmasi yang mengandung Vitamin C; Sediaan-sediaan campuran vitamin; Sediaan-sediaan farmasi dan sediaan lain untuk menghancurkan binatang perusak, pembasmi jamur, herbisida; Sediaan-sediaan tambahan untuk berpantang terutama yang mengandung sediaan-sediaan Vitamin, mineral-mineral, atau substansi-substansi yang mengandung gizi untuk para binaragawan dan keperluan atletik dalam bentuk bubuk-bubuk, kapsul-kapsul, tablet-tablet dan cairan-cairan; Sediaan-sediaan untuk perawatan kesehatan, suplemen kesehatan, makanan tambahan untuk kesehatan, nutrisi tambahan untuk tujuan perawatan kesehatan; Sediaan-sediaan yang diperkaya dengan vitamin dan mineral untuk penggunaan oral yang dijual dalam bentuk kantong; Suplemen diet dan gizi; Suplemen diet dan tambahan nutrisi dalam bentuk kapsul, teh, dan tincture; Suplemen diet nutrisi untuk keperluan medis; Suplemen diet protein dan produk protein untuk konsumsi manusia; Suplemen diet untuk hewan, yaitu, hewan peliharaan dan ternak; Suplemen diet untuk keperluan medis; Suplemen diet untuk mempercepat pertumbuhan probiotik; Suplemen diet yang terdiri dari asam amino, mineral dan unsur mikro; Suplemen diet yang terdiri dari unsur mikro; Suplemen diet, nutrisi, dan farmasi untuk digunakan sebagai komponen integral dari suplemen nutrisi, suplemen terapeutik, suplemen diet, suplemen mineral, suplemen herbal, suplemen vitamin di dalam makanan, minuman dan kosmetik; Suplemen diet, nutrisi, vitamin, mineral, alami dan antioksidan; Suplemen diet, sediaan vitamin dan mineral untuk pembuahan, kehamilan dan paska-melahirkan, yang diadaptasi untuk penggunaan medis; Suplemen diet, yaitu, bar protein; Suplemen gizi atau makanan dalam bentuk bubuk atau sachet; Suplemen gizi dan makanan, yaitu probiotik untuk digunakan dalam makanan dan suplemen makanan untuk konsumsi manusia; Suplemen gizi untuk digunakan dalam budidaya perikanan (akuakultur); Suplemen herbal organik dan non-organik; Suplemen kolostrum; Suplemen laktasi bernutrisi dalam bentuk kapsul, teh, dan tincture untuk mendukung dan mendorong produksi ASI yang sehat pada wanita menyusui; Suplemen laktasi bernutrisi untuk konsumsi manusia dalam bentuk teh, kapsul, bubuk, cairan, kapsul gel, ekstrak, dan tincture; Suplemen makanan (supplement diet); Suplemen makanan berupa kapsul minyak ikan; Suplemen makanan biji rami; Suplemen makanan dan gizi; Suplemen makanan dan makanan termasuk yang terbuat dari atau dengan madu; Suplemen makanan diet; Suplemen makanan hewan untuk digunakan dalam pembuatan makanan hewan dan bahan makanan hewan; Suplemen makanan hewan untuk menggemukkan; Suplemen makanan minyak biji rami; Suplemen makanan oral untuk penggunaan medis; Suplemen makanan tambahan untuk hewan; Suplemen makanan tanpa resep untuk manusia; Suplemen makanan untuk keperluan medis; Suplemen makanan yang terdiri dari asam amino; Suplemen makanan yang terdiri dari asam amino, mineral dan unsur mikro; Suplemen mineral untuk bahan makanan; Suplemen nutrisi dalam sifat berbasis protein, berbentuk snack bar padat nutrisi; Suplemen nutrisi dari ekstrak tumbuhan; Suplemen nutrisi ekstrak bakteri asam laktat; Suplemen nutrisi enzim; Suplemen nutrisi makanan berupa kapsul minyak ikan; Suplemen nutrisi untuk keperluan medis; Suplemen nutrisi untuk konsumsi manusia terbuat dari buah-buahan, sayur-sayuran dan bahan superfood berwarna hijau; Suplemen tambahan nutrisi; Suplemen untuk ibu hamil; Suplemen untuk makanan hewan; Suplemen untuk sendi dan tulang (untuk keperluan medis); Suplemen vitamin, mineral dan nutrisi; Suplemen yang mengandung vitamin C; Suplemen zat besi untuk anemia karena kekurangan zat besi; Suplemen-suplemen bernutrisi untuk bayi; Suplemen-suplemen bernutrisi untuk keperluan medis; Suplemen-suplemen serat makanan diet; Suplement, Obat tradisional, Obat-Obatan, Obat Jamu tradisional, Obat berasal dari Hewan-Hewanan, Obat berasal dari Tumbuh-Tumbuhan, Obat Untuk Kesehatan, Minyak kayu putih, minyak angin, minyak telon, minyak tawon, minyak gosok, minyak gandapura, minyak akar lawang, balsam untuk keperluan medis, salep untuk keperluan medis, koyo-koyo/tempelan-tempelan yang mengandung obat, kapas kesehatan, sediaan farmasi, ilmu hewan dan -ilmu kebersihan, hasil makanan pantangan untuk keperluan medis, makanan bayi, jamu, vitamin, obat kumur untuk keperluan medis (mengandung obat dan anti septic), obat kulit, obat merah, obat-obatan, minyak ikan, makanan dan minuman penambah stamina untuk pria/wanita dewasa, obat dari tanaman obat, obat nyamuk; Susu bubuk kambing yang diperkaya dengan tambahan nutrisi, vitamin, mineral dan/atau bahan-bahan untuk membantu pencernaan, penyerapan vitamin dan mineral untuk anak-anak; Tablet hisap (lozenges) yang diperkaya dengan vitamin dan mineral; Vitamin tanpa resep; Vitamin untuk sendi dan tulang; Vitamin, mineral dan obat-obatan lainnya yang mengandung madu; Vitamin-vitamin, sediaan-sediaan mineral, sediaan-sediaan tambahan yang mengandung gizi dalam bentuk batang-batang dan campuran-campuran minuman dalam bentuk bubuk dan minuman-minuman yang mengandung gizi yang berkaitan dengan olahraga, ialah minuman-minuman bar protein tinggi dan yang mengandung karbohidrat tinggi yang dimasukkan dalam kaleng dan botol, seluruh barang-barang tersebut untuk tujuan kedokteran; acai powder, suplemen diet; aditif makanan hewan peliharaan dalam bentuk vitamin dan mineral; aditif makanan hewan untuk digunakan sebagai suplemen gizi; aditif non-obat untuk makanan hewan untuk digunakan sebagai suplemen gizi; aditif non-obat untuk makanan hewan, yaitu, pengasaman untuk digunakan dalam makanan hewan; agen pengiriman dalam bentuk film terlarut yang memfasilitasi pengiriman suplemen gizi; agen pengiriman dalam bentuk pelapis untuk tablet yang memfasilitasi pengiriman suplemen gizi; air yang diperkaya vitamin untuk keperluan medis; anti-oksidan untuk digunakan sebagai suplemen makanan; antioksidan [suplemen makanan]; antioksidan untuk digunakan sebagai suplemen makanan; antioksidan untuk suplemen gizi; bahan makanan, suplemen makanan dan minuman untuk keperluan farmasi, mengandung trigliserida rantai medium dan memiliki efek menyehatkan; bahan-bahan insektisida untuk pemberantasan serangga yang merugikan; bakteri probiotik [suplemen makanan]; bar energi suplemen gizi; batang energi digunakan sebagai suplemen nutrisi; bee pollen untuk digunakan sebagai suplemen makanan diet; bubuk protein sebagai pengganti makanan untuk digunakan sebagai suplemen diet, protein yang dikocok (protein shakes); cairan obat yang mengandung vitamin, untuk rokok elektronik; campuran minuman suplemen diet; campuran minuman suplemen diet bubuk rasa buah; campuran minuman suplemen diet rasa buah; campuran minuman suplemen gizi bubuk untuk keperluan medis; campuran minuman suplemen gizi bubuk, bukan untuk tujuan medis; campuran minuman suplemen makanan diet; campuran minuman suplemen makanan diet untuk keperluan medis; campuran minuman suplemen makanan diet, bukan untuk tujuan medis; campuran minuman suplemen nutrisi bubuk; desinfektan; ekstrak tembakau [insektisida]; energy bar digunakan sebagai suplemen makanan; enzim untuk suplemen diet; formulasi vitamin untuk konsumsi manusia; fungisida, herbisida; gula susu [suplemen gizi]; herbal atau ekstrak tumbuhan untuk

digunakan sebagai suplemen makanan; herbisida; herbisida air; herbisida biologis; herbisida untuk keperluan pertanian; herbisida untuk keperluan rumah tangga; insektisida; insektisida untuk keperluan pertanian; insektisida untuk keperluan rumah tangga; kasein untuk suplemen diet; konsentrat kalsium susu [suplemen gizi]; larutan cairan obat yang mengandung vitamin, untuk rokok elektronik; lilin gigi; makanan suplemen vitamin dan mineral; makanan/minuman suplemen kesehatan; memberi makan suplemen untuk keperluan dokter hewan; mineral dan suplemen mineral; minuman medis dalam bentuk suplemen diet untuk detoksifikasi hati; minuman medis dalam bentuk suplemen diet untuk detoksifikasi usus besar; minuman pengganti makanan yang diperkaya dengan vitamin, mineral dan protein sebagai zat tambahan untuk kesehatan dan kesejahteraan secara umum; minuman suplemen diet; minuman suplemen gizi; minuman suplemen gizi untuk keperluan medis; minuman suplemen gizi, bukan untuk keperluan medis; minuman yang diperkaya vitamin untuk keperluan medis; obat kumur obat untuk hewan peliharaan; obat pencahar untuk hewan; obat-obatan untuk hewan; pencucian anjing [insektisida]; pencucian hewan [insektisida]; pencucian hewan insektisida; pengganti makanan dan campuran minuman suplemen diet untuk keperluan medis; plester, bahan untuk pembalut; probiotik digunakan sebagai suplemen diet; probiotik untuk digunakan sebagai suplemen diet; produk dan suplemen makanan kesehatan; protein untuk suplemen diet; ragi bir untuk digunakan sebagai suplemen makanan; rodentisida; roti yang diperkaya vitamin untuk tujuan terapi; royal jelly [suplemen gizi]; sampo hewan insektisida; sampo obat untuk hewan peliharaan; sapuan ternak [insektisida]; sediaan farmasi multi-vitamin; sediaan insektisida; sediaan nutraceutical untuk digunakan sebagai suplemen diet; sediaan perawatan obat untuk hewan peliharaan; sediaan sanitasi untuk keperluan medis; sediaan untuk menghancurkan kutu di rambut; sediaan vitamin; sediaan vitamin A; sediaan vitamin B; sediaan vitamin C; sediaan vitamin D; sediaan vitamin campuran; sediaan vitamin dan mineral; sediaan vitamin dan mineral untuk digunakan sebagai suplemen pada susu formula bayi; sediaan vitamin dan mineral untuk keperluan medis; sediaan zat vitamin; sediaan-sediaan pengganti makanan (suplemen); sediaan-sediaan untuk suplemen kesehatan; serat biji rami untuk digunakan sebagai suplemen makanan; serat makanan untuk digunakan sebagai bahan dalam pembuatan suplemen makanan; serbuk kalsium (suplemen); stimulan [sediaan farmasi] terbuat dari vitamin; suplemen bernutrisi; suplemen bernutrisi bayi; suplemen bernutrisi dengan probiotik; suplemen bernutrisi keperluan medis; suplemen bubuk nutrisi; suplemen dan sediaan herbal; suplemen dan sediaan nutrisi; suplemen diet; suplemen diet albumin; suplemen diet alginat; suplemen diet atau zat gizi tambahan; suplemen diet biji rami; suplemen diet biji rami untuk hewan; suplemen diet bubuk anggur merah; suplemen diet dari mineral untuk hewan; suplemen diet dari serbuk sari; suplemen diet dimaksudkan untuk melengkapi diet normal atau memiliki manfaat kesehatan; suplemen diet gandum; suplemen diet glukosa; suplemen diet glukosa untuk hewan; suplemen diet herbal; suplemen diet kolostrum; suplemen diet lesitin; suplemen diet probiotik; suplemen diet propolis; suplemen diet protein kedelai; suplemen diet ragi; suplemen diet royal jelly; suplemen diet seng; suplemen diet spirulina; suplemen diet untuk keperluan dokter hewan dan akuakultur; suplemen diet untuk konsumsi manusia; suplemen diet untuk manusia; suplemen diet untuk mengendalikan berat badan; suplemen diet untuk mengendalikan kolesterol; suplemen diet wheatgrass; suplemen diet yang terdiri dari asam amino; suplemen diet, suplemen nutrisi dan suplemen makanan; suplemen gizi bubuk; suplemen gizi dalam bentuk bubuk; suplemen gizi dalam bentuk bubuk untuk keperluan medis; suplemen gizi dalam bentuk bubuk, bukan untuk keperluan medis; suplemen gizi dalam bentuk butiran; suplemen gizi dalam bentuk butiran untuk keperluan medis; suplemen gizi dalam bentuk granular, bukan untuk keperluan medis; suplemen gizi dalam bentuk gummies; suplemen gizi dalam bentuk kaplet; suplemen gizi dalam bentuk kapsul; suplemen gizi dalam bentuk kapsul untuk keperluan medis; suplemen gizi dalam bentuk kapsul, bukan untuk keperluan medis; suplemen gizi dalam bentuk kunyah; suplemen gizi dalam bentuk minuman; suplemen gizi dalam bentuk tablet; suplemen gizi dalam bentuk tablet untuk keperluan medis; suplemen gizi dalam bentuk tablet, bukan untuk keperluan medis; suplemen gizi dalam sifat campuran minuman bubuk; suplemen gizi dalam sifat campuran minuman bubuk untuk keperluan medis; suplemen gizi dalam sifat campuran minuman bubuk, bukan untuk tujuan medis; suplemen gizi dalam sifat ramuan herbal campuran; suplemen gizi dalam sifat ramuan herbal campuran untuk keperluan medis; suplemen gizi mineral; suplemen gizi terutama terdiri dari kalsium; suplemen gizi terutama terdiri dari magnesium; suplemen gizi terutama terdiri dari seng; suplemen gizi terutama terdiri dari zat besi; suplemen gizi untuk anjing; suplemen gizi untuk bahan makanan hewani; suplemen gizi untuk bahan makanan hewani, untuk keperluan medis; suplemen gizi untuk hewan; suplemen gizi untuk keperluan kesehatan hewan; suplemen gizi untuk manusia; suplemen gizi untuk pakan ternak; suplemen gizi untuk ternak; suplemen gizi yang mengandung vitamin dan mineral; suplemen gizi yang terbuat dari pati diadaptasi untuk keperluan medis; suplemen herbal; suplemen herbal dalam bentuk cair; suplemen herbal dan makanan untuk membantu produksi susu pada hewan menyusui; suplemen homeopati; suplemen kalsium; suplemen karbohidrat; suplemen kehamilan; suplemen makanan; suplemen makanan alami untuk mengobati claustrophobia; suplemen makanan berbasis karbohidrat; suplemen makanan berbasis kiwicha; suplemen makanan berbasis maca; suplemen makanan berbasis protein; suplemen makanan berbasis quinoa; suplemen makanan bervitamin; suplemen makanan bubuk; suplemen makanan bubuk untuk keperluan medis; suplemen makanan bubuk, bukan untuk tujuan medis; suplemen makanan dalam bentuk bubuk; suplemen makanan dalam bentuk bubuk untuk keperluan medis; suplemen makanan dalam bentuk bubuk, bukan untuk keperluan medis; suplemen makanan dalam bentuk bubuk, cairan, kapsul dan tablet, semua untuk keperluan medis; suplemen makanan dalam bentuk butiran; suplemen makanan dalam bentuk granular untuk keperluan medis; suplemen makanan dalam bentuk granular, bukan untuk keperluan medis; suplemen makanan dalam bentuk kapsul; suplemen makanan dalam bentuk kapsul untuk keperluan medis; suplemen makanan dalam bentuk kapsul, bukan untuk keperluan medis; suplemen makanan dalam bentuk tablet; suplemen makanan dalam bentuk tablet untuk keperluan medis; suplemen makanan dalam bentuk tablet, bukan untuk keperluan medis; suplemen makanan dalam sifat ramuan herbal campuran; suplemen makanan dalam sifat ramuan herbal campuran, bukan untuk tujuan medis; suplemen makanan dan gizi untuk olahraga ketahanan; suplemen makanan dan nutrisi sebagai suplemen makanan pembentuk otot; suplemen makanan dan nutrisi/gizi untuk penurunan berat badan; suplemen makanan dengan efek kosmetik; suplemen makanan di alam infus herbal campuran untuk keperluan medis; suplemen makanan diet; suplemen makanan diet bubuk; suplemen makanan diet bubuk untuk keperluan medis; suplemen makanan diet bubuk, bukan untuk tujuan medis; suplemen makanan diet dalam bentuk bubuk; suplemen makanan diet dalam bentuk bubuk untuk keperluan medis; suplemen makanan diet dalam bentuk bubuk, bukan untuk keperluan medis; suplemen makanan diet dalam bentuk butiran; suplemen makanan diet dalam bentuk granular untuk keperluan medis; suplemen makanan diet dalam bentuk granular, bukan untuk keperluan medis; suplemen makanan diet dalam bentuk kapsul; suplemen makanan diet dalam bentuk kapsul untuk keperluan medis; suplemen makanan diet dalam bentuk kapsul, bukan untuk keperluan medis; suplemen makanan diet dalam bentuk tablet; suplemen makanan diet dalam bentuk tablet untuk keperluan medis; suplemen makanan diet dalam bentuk tablet, bukan untuk keperluan medis; suplemen makanan diet dalam sifat bar protein siap makan; suplemen makanan diet dalam sifat bar protein siap makan untuk keperluan medis; suplemen makanan diet dalam sifat bar protein siap makan, bukan untuk tujuan medis; suplemen makanan diet dalam sifat campuran herbal campuran, bukan untuk tujuan medis; suplemen makanan diet dalam sifat campuran minuman bubuk; suplemen makanan diet dalam sifat campuran minuman bubuk untuk keperluan medis; suplemen makanan diet dalam sifat campuran minuman bubuk,

bukan untuk tujuan medis; suplemen makanan diet dalam sifat ramuan herbal campuran untuk keperluan medis; suplemen makanan diet di alam infus herbal campuran; suplemen makanan diet yang terdiri dari ekstrak herbal dehidrasi dalam bentuk kapsul; suplemen makanan hewan; suplemen makanan kesehatan; suplemen makanan kesehatan terutama terbuat dari minyak; suplemen makanan kesehatan untuk orang dengan kebutuhan diet khusus; suplemen makanan mineral; suplemen makanan mineral untuk manusia; suplemen makanan obat berbasis kolagen; suplemen makanan obat untuk konsumsi manusia; suplemen makanan terdiri dari mineral; suplemen makanan terutama terdiri dari kalsium; suplemen makanan terutama terdiri dari magnesium; suplemen makanan terutama terdiri dari zat besi; suplemen makanan untuk bayi; suplemen makanan untuk digunakan dalam pencegahan gangguan dermatologis; suplemen makanan untuk digunakan dalam pencegahan gangguan kardiovaskular; suplemen makanan untuk digunakan dalam pencegahan gangguan mukosa; suplemen makanan untuk digunakan dalam pencegahan gangguan neurologis; suplemen makanan untuk digunakan dalam pencegahan gangguan otot; suplemen makanan untuk digunakan dalam pencegahan gangguan sendi; suplemen makanan untuk digunakan dalam pencegahan gangguan terkait jaringan ikat; suplemen makanan untuk digunakan dalam pencegahan gangguan tulang; suplemen makanan untuk digunakan dalam pengobatan gangguan dermatologis; suplemen makanan untuk digunakan dalam pengobatan gangguan kardiovaskular; suplemen makanan untuk digunakan dalam pengobatan gangguan mukosa; suplemen makanan untuk digunakan dalam pengobatan gangguan neurologis; suplemen makanan untuk digunakan dalam pengobatan gangguan otot; suplemen makanan untuk digunakan dalam pengobatan gangguan sendi; suplemen makanan untuk digunakan dalam pengobatan gangguan terkait jaringan ikat; suplemen makanan untuk digunakan dalam pengobatan gangguan tulang; suplemen makanan untuk hewan; suplemen makanan untuk hewan peliharaan; suplemen makanan untuk hewan peliharaan dalam bentuk suguhan; suplemen makanan untuk hewan peliharaan dalam sifat campuran minuman bubuk; suplemen makanan untuk keperluan kesehatan hewan; suplemen makanan untuk manusia; suplemen makanan untuk manusia dan hewan; suplemen makanan untuk perbaikan struktural struktur epidermis; suplemen makanan untuk perlindungan struktural struktur epidermis; suplemen makanan untuk ternak; suplemen makanan untuk unggas, sapi, babi dan ternak lainnya; suplemen makanan yang mengandung bahan-bahan alami; suplemen makanan yang terdiri dari mineral; suplemen makanan yang terdiri dari vitamin; suplemen makanan yang tidak mengandung obat untuk konsumsi manusia (minyak); suplemen makanan, bukan untuk kegunaan medis; suplemen mineral; suplemen minuman kolagen; suplemen minyak biji rami; suplemen nutrisi; suplemen nutrisi atau makanan dalam bentuk daya atau sachet; suplemen nutrisi bubuk untuk keperluan medis; suplemen nutrisi bubuk, bukan untuk keperluan medis; suplemen nutrisi cair; suplemen nutrisi dalam sifat ramuan herbal campuran, bukan untuk tujuan medis; suplemen nutrisi ekstrak herbal; suplemen nutrisi non-obat untuk pakan ternak; suplemen nutrisi untuk hewan peliharaan; suplemen nutrisi untuk kucing; suplemen nutrisi untuk manusia dan hewan; suplemen nutrisi yang digunakan untuk diet sebagai makanan fungsionalitas; suplemen nutrisi yang terdiri dari ekstrak jamur; suplemen obat untuk bahan makanan untuk hewan; suplemen pakan ternak untuk keperluan dokter hewan; suplemen probiotik; suplemen protein diet; suplemen protein untuk hewan; suplemen protein untuk manusia; suplemen ragi untuk hewan; suplemen tambahan dan vitamin; suplemen tambahan nutrisi dan diet; suplemen untuk ikan; suplemen untuk udang; suplemen vitalitas; suplemen vitamin; suplemen vitamin cair; suplemen vitamin dalam bentuk tablet untuk membuat minuman effervescent ketika ditambahkan ke air; suplemen vitamin dan mineral; suplemen vitamin dan mineral untuk hewan peliharaan; suplemen vitamin untuk hewan; susu bubuk lactobacillus instan untuk suplemen; tablet hisap suplemen seng; tablet vitamin; tablet vitamin efervesen; tag telinga insektisida untuk ternak; tambalan suplemen vitamin; tetes vitamin; vitamin; vitamin bergetah; vitamin dan mineral batangan untuk keperluan medis; vitamin dan mineral untuk digunakan dalam pencegahan gangguan dermatologis; vitamin dan mineral untuk digunakan dalam pencegahan gangguan kardiovaskular; vitamin dan mineral untuk digunakan dalam pencegahan gangguan mukosa; vitamin dan mineral untuk digunakan dalam pencegahan gangguan neurologis; vitamin dan mineral untuk digunakan dalam pencegahan gangguan otot; vitamin dan mineral untuk digunakan dalam pencegahan gangguan sendi; vitamin dan mineral untuk digunakan dalam pencegahan gangguan terkait jaringan ikat; vitamin dan mineral untuk digunakan dalam pencegahan gangguan tulang; vitamin dan mineral untuk digunakan dalam pengobatan gangguan dermatologis; vitamin dan mineral untuk digunakan dalam pengobatan gangguan kardiovaskular; vitamin dan mineral untuk digunakan dalam pengobatan gangguan mukosa; vitamin dan mineral untuk digunakan dalam pengobatan gangguan neurologis; vitamin dan mineral untuk digunakan dalam pengobatan gangguan otot; vitamin dan mineral untuk digunakan dalam pengobatan gangguan sendi; vitamin dan mineral untuk digunakan dalam pengobatan gangguan terkait jaringan ikat; vitamin dan mineral untuk digunakan dalam pengobatan gangguan tulang; vitamin dan mineral untuk penggunaan oral; vitamin dan mineral untuk perbaikan struktural struktur epidermis; vitamin dan mineral untuk perlindungan struktural struktur epidermis; vitamin dan obat untuk burung; vitamin dan obat untuk kucing; vitamin dan obat untuk unggas; vitamin dan suplemen makanan diet untuk hewan; vitamin dan suplemen vitamin; vitamin prenatal; vitamin untuk anak-anak; vitamin untuk bayi; vitamin untuk hewan; vitamin untuk hewan peliharaan; vitamin untuk orang dewasa; zat diet yang terdiri dari vitamin, mineral, asam amino dan unsur mikro; zat makanan yang terdiri dari vitamin, mineral dan elemen, baik secara individu atau dalam kombinasi===

210	Nomor Permohonan	:	DID2021043457
220	Tanggal Penerimaan	:	28/06/2021 11:07:23
320	Prioritas	:	
730	Nama Pemohon	:	Wudi Industrial (Shanghai) Co., Ltd.
	Alamat Pemohon	:	Rm 1102, 11F, Bldg 5, No. 1-4, Lane 1280 Zhuanxing East Road, Minhang District, Shanghai China
740	Nama Kuasa	:	Teuku Kemal Hussein S.S.
	Alamat Kuasa	:	JL. T NO. 29 RT. 04 RW. 09, KEBON BARU, TEBET

540 Etiket

LUCKRACER

	Tipe Merek	:	Merek Kata
	Nama Merek	:	LUCKRACER
566	Arti Bahasa	:	Tidak Ada Terjemahan
591	Uraian Warna	:	HItam, putih
511	Kelas Barang/Jasa	:	20

510 Uraian Barang/Jasa : ===Bangku beroda untuk membantu bayi berjalan; Tempat duduk; bangku kecil; dipan untuk bayi; guling; kursi [kursi]; kursi berlengan; kursi dari logam; kursi geladak; kursi mandi; kursi penata rambut; kursi santai; kursi tinggi untuk bayi; meja; meja portabel; perabotan; perabotan kantor; settees; sofa; tumpuan kaki===

---

210 Nomor Permohonan : DID2021043458 540 Etiket
220 Tanggal Penerimaan : 28/06/2021 11:08:43
320 Prioritas :
730 Nama Pemohon : Breathe b international Co., Ltd.
Alamat Pemohon : #401, 875 Dalgubeol-ro, Dasa, Dalseong, Daegu 42914, Republic of Korea
740 Nama Kuasa : George Widjojo S.H.
Alamat Kuasa : Jalan Kali Besar Barat No. 5 Jakarta

BOUQUET GARNI NARD

Tipe Merek : Merek Kata
Nama Merek : BOUQUET GARNI NARD
566 Arti Bahasa : Tidak Ada Terjemahan
591 Uraian Warna : HITAM DAN PUTIH
511 Kelas Barang/Jasa : 3
510 Uraian Barang/Jasa : ===Deterjen dan zat tambahan untuk laundry dalam bentuk sediaan pembersih untuk meningkatkan kualitas laundry; Deterjen untuk keperluan binatu; Esens rambut; Kapas wajah untuk kosmetik; Krim mandi untuk bayi; Krim matahari (tidak untuk penggunaan medis); Minyak bayi; Paket masker untuk keperluan kosmetik; Pembersih untuk badan; Sabun kosmetik; Sabun untuk muka; Sampo rambut 3-in-1; Sediaan pembersih pribadi; Sediaan pembersihan untuk penggunaan pribadi (tidak mengandung obat); Sediaan perawatan pribadi; aromatik [minyak esensial]; aromatik untuk keperluan rumah tangga; bantalan kapas untuk keperluan kosmetik; bom mandi; bubuk sabun; bulu mata palsu; busa pembersih kulit; cairan pencuci; cuci buah dan sayuran; dandan; deodoran untuk penggunaan pribadi; deterjen; deterjen pencuci piring; deterjen pencuci piring dalam bentuk bubuk; deterjen untuk keperluan dapur; deterjen untuk keperluan rumah tangga; deterjen untuk penggunaan rumah tangga; dupa; handuk pembersih kebersihan feminin; kapas pemupur diresapi dengan sediang untuk menghapus make-up; kondisioner sampo; kosmetik; kosmetik perawatan tubuh dan kecantikan; kosmetik tabir surya; kosmetik untuk hewan; krim bayi yang tidak mengandung obat; krim matahari; krim matahari untuk keperluan kosmetik; krim tangan; krim tubuh; lipstik; losion bayi; losion untuk tubuh; lotion untuk perawatan wajah dan tubuh; lulur; make-up untuk wajah dan tubuh; minyak tubuh; parfum; parfum dalam bentuk padat; pasta gigi; pasta pemutih gigi; pelembab bibir; pembersih busa untuk penggunaan pribadi; pembersih daerah kewanitaan tidak mengandung obat; pembersih tangan; pembilasan rambut; pengkilap bibir; perekat untuk membubuhkan rambut palsu; pewarnaan rambut dan sediaan pewarnaan rambut; produk dan sediaan untuk rambut dan perawatan rambut termasuk sampo, kondisioner, mousses, gel, lilin (waxes) dan semprotan (sprays); produk perawatan rambut, yaitu sampo dan kondisioner; sabun cuci; sabun mandi; sabun mandi*; sabun untuk penggunaan rumah tangga; sabun wangi; sampo; sampo dan kondisioner untuk digunakan pada rambut; sediaan kosmetik untuk perawatan kulit; sediaan kosmetik untuk perawatan tubuh; sediaan kosmetik untuk rambut dan kulit kepala; sediaan menyegarkan nafas untuk kebersihan pribadi; sediaan pembersih badan; sediaan pembersihan; sediaan pembersihan untuk penggunaan pribadi; sediaan pencuci piring; sediaan pengharum ruangan; sediaan pewangi ruangan; semir furnitur; semir untuk furnitur dan lantai; semprotan tubuh; semprotan untuk tubuh yang mengandung wewangian dan sabun yang mengandung wewangian; shampo rambut; shampo untuk hewan [sediaan perawatan non-obat]; wewangian untuk mobil; wewangian untuk penggunaan pribadi; zat pengering untuk mesin pencuci piring===

---

210 Nomor Permohonan : DID2021043459 540 Etiket
220 Tanggal Penerimaan : 28/06/2021 11:12:49
320 Prioritas :
730 Nama Pemohon : FRANCO GUNARIANTO
Alamat Pemohon : JL. CIPINANG PULO RT.002/014 KEL. CIPINANG BESAR UTARA, KEC. JATINEGARA JAKARTA TIMUR, DKI JAKARTA, Kota Administrasi Jakarta Timur, DKI Jakarta
740 Nama Kuasa :
Alamat Kuasa :

MEDPET

Tipe Merek : Merek Kata
Nama Merek : MEDPET
566 Arti Bahasa : Tidak Ada Terjemahan
591 Uraian Warna : HITAM, PUTIH
511 Kelas Barang/Jasa : 5
510 Uraian Barang/Jasa : ===Bahan pengikat mikotoksin sebagai suplemen diet untuk pakan ternak; Bahan tambahan/aditif makanan diet hewan yang mengandung obat, non-obat dan sediaan dokter hewan lainnya; Bahan tambahan/aditif makanan hewan untuk digunakan sebagai suplemen nutrisi untuk keperluan medis; Campuran bahan simbiotik untuk digunakan pada produk, sediaan,suplemen dan bahan makanan untuk keperluan medis; Campuran minuman suplemen gizi bubuk yang mengandung satu atau lebih bahan berikut, dekstrosa, protein, protein susu, atau konsentrat protein whey; Herbisida, pestisida, fungisida untuk keperluan pertanian dan perkebunan (hortikultura); Implan kulit biologis, yaitu, larutan visco-suplemen untuk mengisi keriput; Insektisida dan pestisida bukan untuk penggunaan pertanian; Kasein untuk suplemen diet; Makanan dan zat diet yang diadaptasi untuk penggunaan dokter hewan dan akuakultur, suplemen diet untuk keperluan dokter hewan dan akuakultur.; Minuman kesehatan

yang mengandung vitamin untuk meningkatkan stamina tubuh dan daya tahan tubuh; Minuman non-alkohol yang mengandung suplemen bernutrisi; Minuman suplemen berbahan baku herbal; Minuman suplemen dan kecantikan yang mengandung obat; Minuman suplemen dari madu; Minuman suplemen dari madu hutan dan lemon yang difermentasi dengan anggur, kaya dengan enzym dan antioksidan; Minuman suplemen herbal tradisional tanpa pengawet; Minuman suplemen untuk kecantikan dan kesehatan; Minuman suplemen untuk memelihara dan meningkatkan kesehatan dan stamina dan kecantikan; Minuman vitamin dan mineral (untuk medis); Minuman yang digunakan sebagai suplemen diet; Minuman yang mengandung vitamin; Minuman-minuman bercitarasa dan berbahan dasar buah-buahan yang mengandung vitamin untuk kesehatan; Minyak buah merah untuk suplemen; Nutraceuticals untuk digunakan sebagai suplemen diet; Obat suntik untuk hewan; Protein suplemen diet berbahan dasar tumbuhan dalam bentuk bubuk; Protein untuk dikonsumsi manusia, protein bubuk untuk dikonsumsi manusia yang dapat mengandung mineral, vitamin, dan bahan-bahan herbal; Protein untuk suplemen diet; Sediaan dari vitamin; Sediaan farmasi yang mengandung Vitamin C; Sediaan-sediaan campuran vitamin; Sediaan-sediaan farmasi dan sediaan lain untuk menghancurkan binatang perusak, pembasmi jamur, herbisida; Sediaan-sediaan tambahan untuk berpantang terutama yang mengandung sediaan-sediaan Vitamin, mineral-mineral, atau substansi-substansi yang mengandung gizi untuk para binaragawan dan keperluan atletik dalam bentuk bubuk-bubuk, kapsul-kapsul, tablet-tablet dan cairan-cairan; Sediaan-sediaan untuk perawatan kesehatan, suplemen kesehatan, makanan tambahan untuk kesehatan, nutrisi tambahan untuk tujuan perawatan kesehatan; Sediaan-sediaan yang diperkaya dengan vitamin dan mineral untuk penggunaan oral yang dijual dalam bentuk kantong; Suplemen diet dan gizi; Suplemen diet dan tambahan nutrisi dalam bentuk kapsul, teh, dan tincture; Suplemen diet nutrisi untuk keperluan medis; Suplemen diet protein dan produk protein untuk konsumsi manusia; Suplemen diet untuk hewan, yaitu, hewan peliharaan dan ternak; Suplemen diet untuk keperluan medis; Suplemen diet untuk mempercepat pertumbuhan probiotik; Suplemen diet yang terdiri dari asam amino, mineral dan unsur mikro; Suplemen diet yang terdiri dari unsur mikro; Suplemen diet, nutrisi, dan farmasi untuk digunakan sebagai komponen integral dari suplemen nutrisi, suplemen terapeutik, suplemen diet, suplemen mineral, suplemen herbal, suplemen vitamin di dalam makanan, minuman dan kosmetik; Suplemen diet, nutrisi, vitamin, mineral, alami dan antioksidan; Suplemen diet, sediaan vitamin dan mineral untuk pembuahan, kehamilan dan paska-melahirkan, yang diadaptasi untuk penggunaan medis; Suplemen diet, yaitu, bar protein; Suplemen gizi atau makanan dalam bentuk bubuk atau sachet; Suplemen gizi dan makanan, yaitu probiotik untuk digunakan dalam makanan dan suplemen makanan untuk konsumsi manusia; Suplemen gizi untuk digunakan dalam budidaya perikanan (akuakultur); Suplemen herbal organik dan non-organik; Suplemen kolostrum; Suplemen laktasi bernutrisi dalam bentuk kapsul, teh, dan tincture untuk mendukung dan mendorong produksi ASI yang sehat pada wanita menyusui; Suplemen laktasi bernutrisi untuk konsumsi manusia dalam bentuk teh, kapsul, bubuk, cairan, kapsul gel, ekstrak, dan tincture; Suplemen makanan (supplement diet); Suplemen makanan berupa kapsul minyak ikan; Suplemen makanan biji rami; Suplemen makanan dan gizi; Suplemen makanan dan makanan termasuk yang terbuat dari atau dengan madu; Suplemen makanan diet; Suplemen makanan hewan untuk digunakan dalam pembuatan makanan hewan dan bahan makanan hewan; Suplemen makanan hewan untuk menggemukkan; Suplemen makanan minyak biji rami; Suplemen makanan oral untuk penggunaan medis; Suplemen makanan tambahan untuk hewan; Suplemen makanan tanpa resep untuk manusia; Suplemen makanan untuk keperluan medis; Suplemen makanan yang terdiri dari asam amino; Suplemen makanan yang terdiri dari asam amino, mineral dan unsur mikro; Suplemen mineral untuk bahan makanan; Suplemen nutrisi dalam sifat berbasis protein, berbentuk snack bar padat nutrisi; Suplemen nutrisi dari ekstrak tumbuhan; Suplemen nutrisi ekstrak bakteri asam laktat; Suplemen nutrisi enzim; Suplemen nutrisi makanan berupa kapsul minyak ikan; Suplemen nutrisi untuk keperluan medis; Suplemen nutrisi untuk konsumsi manusia terbuat dari buah-buahan, sayur-sayuran dan bahan superfood berwarna hijau; Suplemen tambahan nutrisi; Suplemen untuk ibu hamil; Suplemen untuk makanan hewan; Suplemen untuk sendi dan tulang (untuk keperluan medis); Suplemen vitamin, mineral dan nutrisi; Suplemen yang mengandung vitamin C; Suplemen zat besi untuk anemia karena kekurangan zat besi; Suplemen-suplemen bernutrisi untuk bayi; Suplemen-suplemen bernutrisi untuk keperluan medis; Suplemen-suplemen serat makanan diet; Suplement, Obat tradisional, Obat-Obatan, Obat Jamu tradisional, Obat berasal dari Hewan-Hewanan, Obat berasal dari Tumbuh-Tumbuhan, Obat Untuk Kesehatan, Minyak kayu putih, minyak angin, minyak telon, minyak tawon, minyak gosok, minyak gandapura, minyak akar lawang, balsam untuk keperluan medis, salep untuk keperluan medis, koyo-koyo/tempelan-tempelan yang mengandung obat, kapas kesehatan, sediaan farmasi, ilmu hewan dan -ilmu kebersihan, hasil makanan pantangan untuk keperluan medis, makanan bayi, jamu, vitamin, obat kumur untuk keperluan medis (mengandung obat dan anti septic), obat kulit, obat merah, obat-obatan, minyak ikan, makanan dan minuman penambah stamina untuk pria/wanita dewasa, obat dari tanaman obat, obat nyamuk; Susu bubuk kambing yang diperkaya dengan tambahan nutrisi, vitamin, mineral dan/atau bahan-bahan untuk membantu pencernaan, penyerapan vitamin dan mineral untuk anak-anak; Tablet hisap (lozenges) yang diperkaya dengan vitamin dan mineral; Vitamin tanpa resep; Vitamin untuk sendi dan tulang; Vitamin, mineral dan obat-obatan lainnya yang mengandung madu; Vitamin-vitamin, sediaan-sediaan mineral, sediaan-sediaan tambahan yang mengandung gizi dalam bentuk batang-batang dan campuran-campuran minuman dalam bentuk bubuk dan minuman-minuman yang mengandung gizi yang berkaitan dengan olahraga, ialah minuman-minuman bar protein tinggi dan yang mengandung karbohidrat tinggi yang dimasukkan dalam kaleng dan botol, seluruh barang-barang tersebut untuk tujuan kedokteran; acai powder, suplemen diet; aditif makanan hewan peliharaan dalam bentuk vitamin dan mineral; aditif makanan hewan untuk digunakan sebagai suplemen gizi; aditif non-obat untuk makanan hewan untuk digunakan sebagai suplemen gizi; aditif non-obat untuk makanan hewan, yaitu, pengasaman untuk digunakan dalam makanan hewan; agen pengiriman dalam bentuk film terlarut yang memfasilitasi pengiriman suplemen gizi; agen pengiriman dalam bentuk pelapis untuk tablet yang memfasilitasi pengiriman suplemen gizi; air yang diperkaya vitamin untuk keperluan medis; anti-oksidan untuk digunakan sebagai suplemen makanan; antioksidan [suplemen makanan]; antioksidan untuk digunakan sebagai suplemen makanan; antioksidan untuk suplemen gizi; bahan makanan, suplemen makanan dan minuman untuk keperluan farmasi, mengandung trigliserida rantai medium dan memiliki efek menyehatkan; bahan-bahan insektisida untuk pemberantasan serangga yang merugikan; bakteri probiotik [suplemen makanan]; bar energi suplemen gizi; batang energi digunakan sebagai suplemen nutrisi; bee pollen untuk digunakan sebagai suplemen makanan diet; bubuk protein sebagai pengganti makanan untuk digunakan sebagai suplemen diet, protein yang dikocok (protein shakes); cairan obat yang mengandung vitamin, untuk rokok elektronik; campuran minuman suplemen diet; campuran minuman suplemen diet bubuk rasa buah; campuran minuman suplemen diet rasa buah; campuran minuman suplemen gizi bubuk untuk keperluan medis; campuran minuman suplemen gizi bubuk, bukan untuk tujuan medis; campuran minuman suplemen makanan diet; campuran minuman suplemen makanan diet untuk keperluan medis; campuran minuman suplemen makanan diet, bukan untuk tujuan medis; campuran minuman suplemen nutrisi bubuk; desinfektan; ekstrak tembakau [insektisida]; energy bar digunakan sebagai suplemen makanan; enzim untuk suplemen diet; formulasi vitamin untuk konsumsi manusia; fungisida, herbisida; gula susu [suplemen gizi]; herbal atau ekstrak tumbuhan untuk digunakan sebagai suplemen makanan; herbisida; herbisida air; herbisida biologis; herbisida untuk keperluan pertanian;

herbisida untuk keperluan rumah tangga; insektisida; insektisida untuk keperluan pertanian; insektisida untuk keperluan rumah tangga; kasein untuk suplemen diet; konsentrat kalsium susu [suplemen gizi]; larutan cairan obat yang mengandung vitamin, untuk rokok elektronik; lilin gigi; makanan suplemen vitamin dan mineral; makanan/minuman suplemen kesehatan; memberi makan suplemen untuk keperluan dokter hewan; mineral dan suplemen mineral; minuman medis dalam bentuk suplemen diet untuk detoksifikasi hati; minuman medis dalam bentuk suplemen diet untuk detoksifikasi usus besar; minuman pengganti makanan yang diperkaya dengan vitamin, mineral dan protein sebagai zat tambahan untuk kesehatan dan kesejahteraan secara umum; minuman suplemen diet; minuman suplemen gizi; minuman suplemen gizi untuk keperluan medis; minuman suplemen gizi, bukan untuk keperluan medis; minuman yang diperkaya vitamin untuk keperluan medis; obat kumur obat untuk hewan peliharaan; obat pencahar untuk hewan; obat-obatan untuk hewan; pencucian anjing [insektisida]; pencucian hewan [insektisida]; pencucian hewan insektisida; pengganti makanan dan campuran minuman suplemen diet untuk keperluan medis; pestisida; pestisida pertanian; pestisida untuk keperluan hortikultura; pestisida untuk keperluan industri; pestisida untuk keperluan rumah tangga; plester, bahan untuk pembalut; probiotik digunakan sebagai suplemen diet; probiotik untuk digunakan sebagai suplemen diet; produk dan suplemen makanan kesehatan; protein untuk suplemen diet; ragi bir untuk digunakan sebagai suplemen makanan; rodentisida; roti yang diperkaya vitamin untuk tujuan terapi; royal jelly [suplemen gizi]; sampo hewan insektisida; sampo obat untuk hewan peliharaan; sapuan ternak [insektisida]; sediaan farmasi multi-vitamin; sediaan insektisida; sediaan nutraceutical untuk digunakan sebagai suplemen diet; sediaan perawatan obat untuk hewan peliharaan; sediaan sanitasi untuk keperluan medis; sediaan untuk menghancurkan kutu di rambut; sediaan vitamin; sediaan vitamin A; sediaan vitamin B; sediaan vitamin C; sediaan vitamin D; sediaan vitamin campuran; sediaan vitamin dan mineral; sediaan vitamin dan mineral untuk digunakan sebagai suplemen pada susu formula bayi; sediaan vitamin dan mineral untuk keperluan medis; sediaan zat vitamin; sediaan-sediaan pengganti makanan (suplemen); sediaan-sediaan untuk suplemen kesehatan; serat biji rami untuk digunakan sebagai suplemen makanan; serat makanan untuk digunakan sebagai bahan dalam pembuatan suplemen makanan; serbuk kalsium (suplemen); stimulan [sediaan farmasi] terbuat dari vitamin; suplemen bernutrisi; suplemen bernutrisi bayi; suplemen bernutrisi dengan probiotik; suplemen bernutrisi keperluan medis; suplemen bubuk nutrisi; suplemen dan sediaan herbal; suplemen dan sediaan nutrisi; suplemen diet; suplemen diet albumin; suplemen diet alginat; suplemen diet atau zat gizi tambahan; suplemen diet biji rami; suplemen diet biji rami untuk hewan; suplemen diet bubuk anggur merah; suplemen diet dari mineral untuk hewan; suplemen diet dari serbuk sari; suplemen diet dimaksudkan untuk melengkapi diet normal atau memiliki manfaat kesehatan; suplemen diet gandum; suplemen diet glukosa; suplemen diet glukosa untuk hewan; suplemen diet herbal; suplemen diet kolostrum; suplemen diet lesitin; suplemen diet probiotik; suplemen diet propolis; suplemen diet protein kedelai; suplemen diet ragi; suplemen diet royal jelly; suplemen diet seng; suplemen diet spirulina; suplemen diet untuk keperluan dokter hewan dan akuakultur; suplemen diet untuk konsumsi manusia; suplemen diet untuk manusia; suplemen diet untuk mengendalikan berat badan; suplemen diet untuk mengendalikan kolesterol; suplemen diet wheatgrass; suplemen diet yang terdiri dari asam amino; suplemen diet, suplemen nutrisi dan suplemen makanan; suplemen gizi bubuk; suplemen gizi dalam bentuk bubuk; suplemen gizi dalam bentuk bubuk untuk keperluan medis; suplemen gizi dalam bentuk bubuk, bukan untuk keperluan medis; suplemen gizi dalam bentuk butiran; suplemen gizi dalam bentuk butiran untuk keperluan medis; suplemen gizi dalam bentuk granular, bukan untuk keperluan medis; suplemen gizi dalam bentuk gummies; suplemen gizi dalam bentuk kaplet; suplemen gizi dalam bentuk kapsul; suplemen gizi dalam bentuk kapsul untuk keperluan medis; suplemen gizi dalam bentuk kapsul, bukan untuk keperluan medis; suplemen gizi dalam bentuk kunyah; suplemen gizi dalam bentuk minuman; suplemen gizi dalam bentuk tablet; suplemen gizi dalam bentuk tablet untuk keperluan medis; suplemen gizi dalam bentuk tablet, bukan untuk keperluan medis; suplemen gizi dalam sifat campuran minuman bubuk; suplemen gizi dalam sifat campuran minuman bubuk untuk keperluan medis; suplemen gizi dalam sifat campuran minuman bubuk, bukan untuk tujuan medis; suplemen gizi dalam sifat ramuan herbal campuran; suplemen gizi dalam sifat ramuan herbal campuran untuk keperluan medis; suplemen gizi mineral; suplemen gizi terutama terdiri dari kalsium; suplemen gizi terutama terdiri dari magnesium; suplemen gizi terutama terdiri dari seng; suplemen gizi terutama terdiri dari zat besi; suplemen gizi untuk anjing; suplemen gizi untuk bahan makanan hewani; suplemen gizi untuk bahan makanan hewani, untuk keperluan medis; suplemen gizi untuk hewan; suplemen gizi untuk keperluan kesehatan hewan; suplemen gizi untuk manusia; suplemen gizi untuk pakan ternak; suplemen gizi untuk ternak; suplemen gizi yang mengandung vitamin dan mineral; suplemen gizi yang terbuat dari pati diadaptasi untuk keperluan medis; suplemen herbal; suplemen herbal dalam bentuk cair; suplemen herbal dan makanan untuk membantu produksi susu pada hewan menyusui; suplemen homeopati; suplemen kalsium; suplemen karbohidrat; suplemen kehamilan; suplemen makanan; suplemen makanan alami untuk mengobati claustrophobia; suplemen makanan berbasis karbohidrat; suplemen makanan berbasis kiwicha; suplemen makanan berbasis maca; suplemen makanan berbasis protein; suplemen makanan berbasis quinoa; suplemen makanan bervitamin; suplemen makanan bubuk; suplemen makanan bubuk untuk keperluan medis; suplemen makanan bubuk, bukan untuk tujuan medis; suplemen makanan dalam bentuk bubuk; suplemen makanan dalam bentuk bubuk untuk keperluan medis; suplemen makanan dalam bentuk bubuk, bukan untuk keperluan medis; suplemen makanan dalam bentuk bubuk, cairan, kapsul dan tablet, semua untuk keperluan medis; suplemen makanan dalam bentuk butiran; suplemen makanan dalam bentuk granular untuk keperluan medis; suplemen makanan dalam bentuk granular, bukan untuk keperluan medis; suplemen makanan dalam bentuk kapsul; suplemen makanan dalam bentuk kapsul untuk keperluan medis; suplemen makanan dalam bentuk kapsul, bukan untuk keperluan medis; suplemen makanan dalam bentuk tablet; suplemen makanan dalam bentuk tablet untuk keperluan medis; suplemen makanan dalam bentuk tablet, bukan untuk keperluan medis; suplemen makanan dalam sifat ramuan herbal campuran; suplemen makanan dalam sifat ramuan herbal campuran, bukan untuk tujuan medis; suplemen makanan dan gizi untuk olahraga ketahanan; suplemen makanan dan nutrisi sebagai suplemen makanan pembentuk otot; suplemen makanan dan nutrisi/gizi untuk penurunan berat badan; suplemen makanan dengan efek kosmetik; suplemen makanan di alam infus herbal campuran untuk keperluan medis; suplemen makanan diet; suplemen makanan diet bubuk; suplemen makanan diet bubuk untuk keperluan medis; suplemen makanan diet bubuk, bukan untuk tujuan medis; suplemen makanan diet dalam bentuk bubuk; suplemen makanan diet dalam bentuk bubuk untuk keperluan medis; suplemen makanan diet dalam bentuk bubuk, bukan untuk keperluan medis; suplemen makanan diet dalam bentuk butiran; suplemen makanan diet dalam bentuk granular untuk keperluan medis; suplemen makanan diet dalam bentuk granular, bukan untuk keperluan medis; suplemen makanan diet dalam bentuk kapsul; suplemen makanan diet dalam bentuk kapsul untuk keperluan medis; suplemen makanan diet dalam bentuk kapsul, bukan untuk keperluan medis; suplemen makanan diet dalam bentuk tablet; suplemen makanan diet dalam bentuk tablet untuk keperluan medis; suplemen makanan diet dalam bentuk tablet, bukan untuk keperluan medis; suplemen makanan diet dalam sifat bar protein siap makan; suplemen makanan diet dalam sifat bar protein siap makan untuk keperluan medis; suplemen makanan diet dalam sifat bar protein siap makan, bukan untuk tujuan medis; suplemen makanan diet dalam sifat campuran herbal campuran, bukan untuk tujuan medis; suplemen makanan diet dalam sifat campuran minuman bubuk; suplemen makanan diet dalam sifat campuran minuman bubuk untuk keperluan

medis; suplemen makanan diet dalam sifat campuran minuman bubuk, bukan untuk tujuan medis; suplemen makanan diet dalam sifat ramuan herbal campuran untuk keperluan medis; suplemen makanan diet di alam infus herbal campuran; suplemen makanan diet yang terdiri dari ekstrak herbal dehidrasi dalam bentuk kapsul; suplemen makanan hewan; suplemen makanan kesehatan; suplemen makanan kesehatan terutama terbuat dari minyak; suplemen makanan kesehatan untuk orang dengan kebutuhan diet khusus; suplemen makanan mineral; suplemen makanan mineral untuk manusia; suplemen makanan obat berbasis kolagen; suplemen makanan obat untuk konsumsi manusia; suplemen makanan terdiri dari mineral; suplemen makanan terutama terdiri dari kalsium; suplemen makanan terutama terdiri dari magnesium; suplemen makanan terutama terdiri dari zat besi; suplemen makanan untuk bayi; suplemen makanan untuk digunakan dalam pencegahan gangguan dermatologis; suplemen makanan untuk digunakan dalam pencegahan gangguan kardiovaskular; suplemen makanan untuk digunakan dalam pencegahan gangguan mukosa; suplemen makanan untuk digunakan dalam pencegahan gangguan neurologis; suplemen makanan untuk digunakan dalam pencegahan gangguan otot; suplemen makanan untuk digunakan dalam pencegahan gangguan sendi; suplemen makanan untuk digunakan dalam pencegahan gangguan terkait jaringan ikat; suplemen makanan untuk digunakan dalam pencegahan gangguan tulang; suplemen makanan untuk digunakan dalam pengobatan gangguan dermatologis; suplemen makanan untuk digunakan dalam pengobatan gangguan kardiovaskular; suplemen makanan untuk digunakan dalam pengobatan gangguan mukosa; suplemen makanan untuk digunakan dalam pengobatan gangguan neurologis; suplemen makanan untuk digunakan dalam pengobatan gangguan otot; suplemen makanan untuk digunakan dalam pengobatan gangguan sendi; suplemen makanan untuk digunakan dalam pengobatan gangguan terkait jaringan ikat; suplemen makanan untuk digunakan dalam pengobatan gangguan tulang; suplemen makanan untuk hewan; suplemen makanan untuk hewan peliharaan; suplemen makanan untuk hewan peliharaan dalam bentuk suguhan; suplemen makanan untuk hewan peliharaan dalam sifat campuran minuman bubuk; suplemen makanan untuk keperluan kesehatan hewan; suplemen makanan untuk manusia; suplemen makanan untuk manusia dan hewan; suplemen makanan untuk perbaikan struktural struktur epidermis; suplemen makanan untuk perlindungan struktural struktur epidermis; suplemen makanan untuk ternak; suplemen makanan untuk unggas, sapi, babi dan ternak lainnya; suplemen makanan yang mengandung bahan-bahan alami; suplemen makanan yang terdiri dari mineral; suplemen makanan yang terdiri dari vitamin; suplemen makanan yang tidak mengandung obat untuk konsumsi manusia (minyak); suplemen makanan, bukan untuk kegunaan medis; suplemen mineral; suplemen minuman kolagen; suplemen minyak biji rami; suplemen nutrisi; suplemen nutrisi atau makanan dalam bentuk daya atau sachet; suplemen nutrisi bubuk untuk keperluan medis; suplemen nutrisi bubuk, bukan untuk keperluan medis; suplemen nutrisi cair; suplemen nutrisi dalam sifat ramuan herbal campuran, bukan untuk tujuan medis; suplemen nutrisi ekstrak herbal; suplemen nutrisi non-obat untuk pakan ternak; suplemen nutrisi untuk hewan peliharaan; suplemen nutrisi untuk kucing; suplemen nutrisi untuk manusia dan hewan; suplemen nutrisi yang digunakan untuk diet sebagai makanan fungsionalitas; suplemen nutrisi yang terdiri dari ekstrak jamur; suplemen obat untuk bahan makanan untuk hewan; suplemen pakan ternak untuk keperluan dokter hewan; suplemen probiotik; suplemen protein diet; suplemen protein untuk hewan; suplemen protein untuk manusia; suplemen ragi untuk hewan; suplemen tambahan dan vitamin; suplemen tambahan nutrisi dan diet; suplemen untuk ikan; suplemen untuk udang; suplemen vitalitas; suplemen vitamin; suplemen vitamin cair; suplemen vitamin dalam bentuk tablet untuk membuat minuman effervescent ketika ditambahkan ke air; suplemen vitamin dan mineral; suplemen vitamin dan mineral untuk hewan peliharaan; suplemen vitamin untuk hewan; susu bubuk lactobacillus instan untuk suplemen; tablet hisap suplemen seng; tablet vitamin; tablet vitamin efervesen; tag telinga insektisida untuk ternak; tambalan suplemen vitamin; tetes vitamin; vitamin; vitamin bergetah; vitamin dan mineral batangan untuk keperluan medis; vitamin dan mineral untuk digunakan dalam pencegahan gangguan dermatologis; vitamin dan mineral untuk digunakan dalam pencegahan gangguan kardiovaskular; vitamin dan mineral untuk digunakan dalam pencegahan gangguan mukosa; vitamin dan mineral untuk digunakan dalam pencegahan gangguan neurologis; vitamin dan mineral untuk digunakan dalam pencegahan gangguan otot; vitamin dan mineral untuk digunakan dalam pencegahan gangguan sendi; vitamin dan mineral untuk digunakan dalam pencegahan gangguan terkait jaringan ikat; vitamin dan mineral untuk digunakan dalam pencegahan gangguan tulang; vitamin dan mineral untuk digunakan dalam pengobatan gangguan dermatologis; vitamin dan mineral untuk digunakan dalam pengobatan gangguan kardiovaskular; vitamin dan mineral untuk digunakan dalam pengobatan gangguan mukosa; vitamin dan mineral untuk digunakan dalam pengobatan gangguan neurologis; vitamin dan mineral untuk digunakan dalam pengobatan gangguan otot; vitamin dan mineral untuk digunakan dalam pengobatan gangguan sendi; vitamin dan mineral untuk digunakan dalam pengobatan gangguan terkait jaringan ikat; vitamin dan mineral untuk digunakan dalam pengobatan gangguan tulang; vitamin dan mineral untuk penggunaan oral; vitamin dan mineral untuk perbaikan struktural struktur epidermis; vitamin dan mineral untuk perlindungan struktural struktur epidermis; vitamin dan obat untuk burung; vitamin dan obat untuk kucing; vitamin dan obat untuk unggas; vitamin dan suplemen makanan diet untuk hewan; vitamin dan suplemen vitamin; vitamin prenatal; vitamin untuk anak-anak; vitamin untuk bayi; vitamin untuk hewan; vitamin untuk hewan peliharaan; vitamin untuk orang dewasa; zat diet yang terdiri dari vitamin, mineral, asam amino dan unsur mikro; zat makanan yang terdiri dari vitamin, mineral dan elemen, baik secara individu atau dalam kombinasi===

210	Nomor Permohonan	:	JID2021043460
220	Tanggal Penerimaan	:	28/06/2021 11:15:23
320	Prioritas	:	
730	Nama Pemohon	:	ANTONIUS DAVID KRISTANTO
	Alamat Pemohon	:	Villa Melati Mas Blok L - 6 / 56, RT. 042 RW. 009, Kel. Jelupang Kec. Serpong Utara, Tangerang Selatan., Kota Tangerang Selatan, Banten
740	Nama Kuasa	:	Ratu Santi Ermawati, S.T.
	Alamat Kuasa	:	Asiamark Graha DLA, 2nd Floor Suite 06, Jalan Otto Iskandar Dinata No. 392, Bandung
	Tipe Merek	:	Merek Kata
	Nama Merek	:	LATREIA
566	Arti Bahasa	:	Tidak Ada Terjemahan
591	Uraian Warna	:	Hitam dan putih

540 Etiket

LATREIA
Everything You Need About Music

511	Kelas Barang/Jasa	:	41
510	Uraian Barang/Jasa	:	===Jasa Pendidikan; Jasa kursus; Layanan hiburan dalam bentuk pertunjukan musik langsung; Layanan pendidikan, yaitu, menyediakan tampilan dan eksibit di bidang peralatan audio, sistem audio, akustik, dan musik; Layanan studio musik dan rekaman musik; Penyelenggara Kompetisi musik; jasa-jasa pertunjukan musik; layanan pendidikan dan pengajaran yang berkaitan dengan musik dan tarian; memberikan pendidikan di bidang musik yang diberikan melalui konferensi video; mengajar di bidang musik; mengajar musik; mengatur dan melakukan konser musik; menyediakan hiburan musik live; menyediakan kelas pendidikan online melalui obrolan video langsung; menyediakan layanan hiburan dalam bentuk pertunjukan musik live; menyediakan layanan hiburan dalam bentuk pertunjukan musik live atau rekaman musik; menyediakan layanan hiburan dalam bentuk rekaman musik; menyediakan musik online, tidak dapat diunduh; pendidikan dan pelatihan di bidang musik dan hiburan; pendidikan di bidang musik dan hiburan; pengaturan acara musik; pengaturan pertunjukan musik live; penyediaan musik online, tidak dapat diunduh; penyewaan alat musik; perencanaan, penyelenggaraan dan pengaturan kontes musik; pertunjukan musik; produksi musik; produksi rekaman musik; publikasi buku musik===

210	Nomor Permohonan	:	DID2021043461	540 Etiket
220	Tanggal Penerimaan	:	28/06/2021 11:23:29	
320	Prioritas	:		
730	Nama Pemohon	:	PT. UNTUNG BERSAMA SEJAHTERA	
	Alamat Pemohon	:	Jl. Kenjeran No.395- 397- 399, Gading, Tambaksari, Kota Surabaya, Jawa Timur, 60134	
740	Nama Kuasa	:	Benny Muliawan S,E.,M.H.,	
	Alamat Kuasa	:	PT. BNL Patent, BNL Patent Building Jalan Ngagel Jaya No. 40, Surabaya. 60283, Indonesia	
	Tipe Merek	:	Merek Kata dan Lukisan	
	Nama Merek	:	UBS (UNTUNG BERSAMA SEJAHTERA) LIFESTYLE	
566	Arti Bahasa	:	UBSLIFESTYLE, UBS merupakan singkatan nama badan hukum pemohon PT. Untung Bersama Sejahtera. Daftar UBS Untung Bersama Sejahtera (14) IDM000355894	
591	Uraian Warna	:	Biru (C=100 , M=87, Y=30, K=16). Emas (C=19, M=39, Y=99, K=1)	
511	Kelas Barang/Jasa	:	14	
510	Uraian Barang/Jasa	:	===Barang-barang yang terbuat dari logam mulia atau yang dilapisi dengannya, yaitu cincin, gelang, kalung (perhiasan), anting, bros (perhiasan), liontin (perhiasan); Jam tangan, jam yang dipakai di pergelangan tangan, jam, jam dinding, kronometer, kronograf (jam tangan), kotak arloji, gelang arloji, rantai arloji, kristal arloji, kotak untuk arloji, kotak untuk pembuatan jam dan arloji; Kawat dari logam mulia (perhiasan); Perhiasan dan batu mulia; anting tindik; barang-barang perhiasan; batu permata; batu tiruan (mulia atau semi-mulia); emas batangan; gelang dan jam tangan digabungkan; gelang kaki [perhiasan]; jam tangan perhiasan; jepit rambut [perhiasan]; klip perhiasan untuk mengadaptasi anting tindik dengan anting clip-on; koin emas; kotak dan kotak presentasi untuk jam dan pembuatan jam, serta perhiasan; kotak perhiasan kecil, bukan dari logam mulia; kotak untuk perhiasan; liontin (perhiasan); logam mulia batangan; mahkota; peniti hias bros (perhiasan); penjepi, pengait, atau penghubung perhiasan; perhiasan; perhiasan (termasuk perhiasan kustomisasi) dari logam mulia dan campurannya dan disepuh, khususnya cincin, anting, manset, gelang, bros, liontin, jimat, rantai, rantai arloji, kalung, medali, medali; perhiasan mutiara; perhiasan perak; perhiasan;logam mulia;gantungan kunci dari logam mulia;kotak perhiasan;anting-anting dari logam mulia;peniti dasi dari logam mulia;kancing lengan kemeja;piala peringatan dari logam; rantai perhiasan; sabuk [perhiasan]===

210	Nomor Permohonan	:	DID2021043462	540 Etiket
220	Tanggal Penerimaan	:	28/06/2021 11:23:46	
320	Prioritas	:		
730	Nama Pemohon	:	PT Mitra Kreasi Garmen	
	Alamat Pemohon	:	Kompleks Ketapang Business Center Jl. KH Zainul Arifin Blok A No.18-19, Kel. Krukut, Kec. Taman Sari, Kota Administrasi Jakarta Barat, Provinsi DKI Jakarta, Kota Administrasi Jakarta Barat, DKI Jakarta	
740	Nama Kuasa	:	Jennifer Olivia Maria Tangka S.H	
	Alamat Kuasa	:	SKC Law, Suite 6, 29th floor Axa Tower - Kuningan City, Jalan Prof Dr. Satrio Kav. 18, Jakarta	
	Tipe Merek	:	Merek Kata dan Lukisan	
	Nama Merek	:	TRXGRVTY & Lukisan	
566	Arti Bahasa	:	TRXGRVTY: Suatu penamaan	
591	Uraian Warna	:	Hitam dan putih	
511	Kelas Barang/Jasa	:	25	
510	Uraian Barang/Jasa	:	===alas kaki; pakaian; penutup kepala===	

210	Nomor Permohonan	:	DID2021043463	540 Etiket
220	Tanggal Penerimaan	:	28/06/2021 11:31:12	
320	Prioritas	:		
730	Nama Pemohon	:	Breathe b international Co., Ltd.	
	Alamat Pemohon	:	#401, 875 Dalgubeol-ro, Dasa, Dalseong, Daegu 42914, Republic of Korea	
740	Nama Kuasa	:	George Widjojo S.H.	
	Alamat Kuasa	:	Jalan Kali Besar Barat No. 5 Jakarta	BOUQUET GARNI
	Tipe Merek	:	Merek Kata	
	Nama Merek	:	BOUQUET GARNI	
566	Arti Bahasa	:	Tidak Ada Terjemahan	
591	Uraian Warna	:	HITAM DAN PUTIH	
511	Kelas Barang/Jasa	:	3	
510	Uraian Barang/Jasa	:	===Deterjen dan zat tambahan untuk laundry dalam bentuk sediaan pembersih untuk meningkatkan kualitas laundry; Deterjen untuk keperluan binatu; Esens rambut; Kapas wajah untuk kosmetik; Krim mandi untuk bayi; Krim matahari (tidak untuk penggunaan medis); Minyak bayi; Paket masker untuk keperluan kosmetik; Pembersih untuk badan; Sabun kosmetik; Sabun untuk muka; Sampo rambut 3-in-1; Sediaan pembersih pribadi; Sediaan pembersihan untuk penggunaan pribadi (tidak mengandung obat); Sediaan perawatan pribadi; aromatik [minyak esensial]; aromatik untuk keperluan rumah tangga; bantalan kapas untuk keperluan kosmetik; bom mandi; bubuk sabun; bulu mata palsu; busa pembersih kulit; cairan pencuci; cuci buah dan sayuran; dandan; deodoran untuk penggunaan pribadi; deterjen; deterjen pencuci piring; deterjen pencuci piring dalam bentuk bubuk; deterjen untuk keperluan dapur; deterjen untuk keperluan rumah tangga; deterjen untuk penggunaan rumah tangga; dupa; handuk pembersih kebersihan feminin; kapas pemupur diresapi dengan sediang untuk menghapus make-up; kondisioner sampo; kosmetik; kosmetik perawatan tubuh dan kecantikan; kosmetik tabir surya; kosmetik untuk hewan; krim bayi yang tidak mengandung obat; krim matahari; krim matahari untuk keperluan kosmetik; krim tangan; krim tubuh; lipstik; losion bayi; losion untuk tubuh; lotion untuk perawatan wajah dan tubuh; lulur; make-up untuk wajah dan tubuh; minyak tubuh; parfum; parfum dalam bentuk padat; pasta gigi; pasta pemutih gigi; pelembab bibir; pembersih busa untuk penggunaan pribadi; pembersih daerah kewanitaan tidak mengandung obat; pembersih tangan; pembilasan rambut; pengkilap bibir; perekat untuk membubuhkan rambut palsu; pewarnaan rambut dan sediaan pewarnaan rambut; produk dan sediaan untuk rambut dan perawatan rambut termasuk sampo, kondisioner, mousses, gel, lilin (waxes) dan semprotan (sprays); produk perawatan rambut, yaitu sampo dan kondisioner; sabun cuci; sabun mandi; sabun mandi*; sabun untuk penggunaan rumah tangga; sabun wangi; sampo; sampo dan kondisioner untuk digunakan pada rambut; sediaan kosmetik untuk perawatan kulit; sediaan kosmetik untuk perawatan tubuh; sediaan kosmetik untuk rambut dan kulit kepala; sediaan menyegarkan nafas untuk kebersihan pribadi; sediaan pembersih badan; sediaan pembersihan; sediaan pembersihan untuk penggunaan pribadi; sediaan pencuci piring; sediaan pengharum ruangan; sediaan pewangi ruangan; semir furnitur; semir untuk furnitur dan lantai; semprotan tubuh; semprotan untuk tubuh yang mengandung wewangian dan sabun yang mengandung wewangian; shampo rambut; shampo untuk hewan [sediaan perawatan non-obat]; wewangian untuk mobil; wewangian untuk penggunaan pribadi; zat pengering untuk mesin pencuci piring===	

210	Nomor Permohonan	:	DID2021043464	540 Etiket
220	Tanggal Penerimaan	:	28/06/2021 11:31:20	
320	Prioritas	:		
730	Nama Pemohon	:	PT Mitra Kreasi Garmen	
	Alamat Pemohon	:	Kompleks Ketapang Business Center Jl. KH Zainul Arifin Blok A No.18-19, Kel. Krukut, Kec. Taman Sari, Kota Administrasi Jakarta Barat, Provinsi DKI Jakarta, Kota Administrasi Jakarta Barat, DKI Jakarta	
740	Nama Kuasa	:	Jennifer Olivia Maria Tangka S.H	
	Alamat Kuasa	:	SKC Law, Suite 6, 29th floor Axa Tower - Kuningan City, Jalan Prof Dr. Satrio Kav. 18, Jakarta	MILLS ALPHA COMFORT.
	Tipe Merek	:	Merek Kata dan Lukisan	
	Nama Merek	:	MILLS ALPHA COMFORT & Lukisan	
566	Arti Bahasa	:	MILLS ALPHA COMFORT: Suatu penamaan	
591	Uraian Warna	:	Hitam, putih, dan jingga	
511	Kelas Barang/Jasa	:	25	
510	Uraian Barang/Jasa	:	===alas kaki; pakaian; penutup kepala===	

210	Nomor Permohonan	:	DID2021043465	540 Etiket
220	Tanggal Penerimaan	:	28/06/2021 11:33:41	
320	Prioritas	:		
730	Nama Pemohon	:	PT KOMPLEKS KREATIF INDONESIA	

	Alamat Pemohon	:	Jl. Tumapel 3, Kel. Keputran, Kec. Tegalsari, Kota Surabaya, Jawa Timur
740	Nama Kuasa	:	Dr. Michael Hans, S.H., S.E., M.Kn., LL.M.
	Alamat Kuasa	:	Jl. Bengawan 6B, Surabaya, Indonesia



	Tipe Merek	:	Merek Kata dan Lukisan
	Nama Merek	:	CREATIVE COMPLEX
566	Arti Bahasa	:	Tidak Ada Terjemahan
591	Uraian Warna	:	Kuning, Oranye, Biru
511	Kelas Barang/Jasa	:	35, 9, 41, 42
510	Uraian Barang/Jasa	:	===Layanan iklan, pemasaran, dan promosi; Layanan ritel terkait dengan persediaan pendidikan; administrasi program pertukaran budaya dan pendidikan; desain materi iklan, pemasaran, dan publisitas; jasa diskon (-untuk pengecer, -untuk grosir, untuk promosi pemasaran); jasa konsultasi bisnis; jasa manajemen bisnis di bidang pendidikan; jasa retail sehubungan dengan penjualan perlengkapan untuk rekaman, transmisi, atau reproduksi suara atau gambar, pembawa data magnetik, disc perekaman, compact disc, dvd dan media rekaman digital lain; jasa toko retail secara online berupa berbagai macam barang-barang konsumen pihak lain, kartu hadiah, dan pengiriman media digital, headset realitas virtual/maya, dan konten dan data realitas virtual/maya; konsultasi bisnis; layanan pemasaran online; layanan pemasaran untuk orang lain; pelaksana studi pemasaran; pemasaran; pemasaran basis data; pemasaran internet; penelitian pemasaran, yaitu, kampanye periklanan dan penelitian dan analisis preferensi konsumen; penyelenggaraan survei riset pemasaran=== ===Aplikasi seluler yang dapat diunduh yang digunakan untuk pengiriman dan distribusi konten hiburan audio, video dan multimedia termasuk teks, data, gambar, audio, video dan file audiovisual.; Software aplikasi komunikasi melalui internet; Video game; aplikasi perangkat lunak [aplikasi] untuk perangkat yang mendukung Internet of Things [IoT]; aplikasi perangkat lunak komputer, dapat diunduh; aplikasi ponsel pintar yang dapat diunduh [perangkat lunak]; aplikasi yang dapat diunduh; perangkat lunak antarmuka komputer; perangkat lunak aplikasi; perangkat lunak aplikasi komputer; perangkat lunak aplikasi komputer untuk telepon seluler; perangkat lunak aplikasi untuk smartphone; perangkat lunak augmented reality; perangkat lunak augmented reality untuk pendidikan; perangkat lunak dan aplikasi untuk perangkat seluler; perangkat lunak komputer yang dapat diunduh, yaitu, platform aplikasi jaringan terbuka yang dapat diunduh untuk pengembangan, penerapan, pengujian, konfigurasi, pemantauan, dan hosting aplikasi jaringan; perangkat lunak permainan augmented reality; perangkat lunak realitas tertambah (augmented reality) yang dapat diunduh yang menampilkan konten hiburan; perangkat lunak simulasi pelatihan augmented reality di bidang pendidikan; perangkat lunak untuk digunakan dalam mengaktifkan komputer, konsol permainan video (video game), konsol permainan video (video game) genggam, komputer tablet, perangkat seluler, dan telepon seluler untuk memberikan pengalaman realitas virtual dan augmented reality; program komputer untuk desain antarmuka pengguna; program video game interaktif; sensor pelacak gerakan untuk teknologi augmented reality=== ===Jasa-jasa hiburan komputer dan video game; Penyedia konten melalui aplikasi telepon seluler; Penyediaan tutorial online dan sesi pelatihan di bidang perangkat lunak komputer, otomatisasi komputer, otomatisasi data, monitoring dan control komunikasi antara komputer dan sistem-sistem mesin otomatis, pengembangan perangkat lunak, peralatan-peralatan otomatisasi perangkat lunak komputer, aplikasi dan integrase database, pengembangan, deployment, manajemen sistem komputer dan aplikasi, pengujian dan tes otomatisasi perangkat lunak, pemeliharaan dan pengoprasian sistem komputer, perangkat lunak untuk manajemen hubungan pelanggan / customer relationship management (CRM), perangkat lunak untuk memelihara dan mengoperasikan sistem-sistem komputer, perangkat lunak robotika, dan perangkat lunak artificial intelligence untuk otamatisasi bisnis atau kegiatan usaha; hiburan, yaitu menyediakan konten audio dan multimedia, permainan, aplikasi perangkat lunak, berita dan komentar dalam bidang hiburan, budaya pop, rekreasi dan aktifitas santai, olahraga dan even olahraga, layanan pendidikan, konser, even budaya serta produksi teater hidup; informasi pendidikan; konsultasi pendidikan; layanan game disediakan melalui aplikasi seluler yang dapat diunduh; layanan pendidikan dan pelatihan; melakukan kursus pendidikan; mengatur dan melakukan acara pendidikan; mengatur dan melakukan kursus pendidikan; mengatur dan menyelenggarakan konferensi, konvensi, pameran pendidikan, kelas, ceramah, seminar dan lokakarya pelatihan; pendidikan di bidang musik dan hiburan; penyebaran materi pendidikan; persiapan kursus dan ujian pendidikan; produksi materi pendidikan; produksi materi pendidikan dan pengajaran; ujian pendidikan=== ===Desain perangkat lunak untuk orang lain untuk meningkatkan keahlian pengguna permainan online banyak pemain (multiplayer) untuk telepon pintar; Hosting perangkat lunak berbentuk layanan (SaaS); Jasa-jasa perangkat lunak berbentuk layanan (SAAS) berupa perangkat lunak untuk perdagangan elektronik, video-sesuai-permintaan, game online interaktif, menjelajah internet, dan mengirim dan menerima email dan pesan instan; Layanan desain iklan; Layanan hosting situs web; Layanan portal web (desain atau hosting); Penyedia jasa aplikasi (ASP), yaitu, penempatan (hosting) aplikasi perangkat lunak komputer dari pihak lain; desain dan pemrograman situs web; desain perangkat lunak video game; desain, pembuatan, dan pemrograman halaman web; desain, pembuatan, pemrograman dan pemeliharaan program komputer, perangkat lunak komputer dan perangkat lunak aplikasi; desain, pemrograman dan konsultasi sistem komputer; desain, pengembangan, dan pemrograman perangkat lunak komputer; desain, selain untuk tujuan iklan; hosting cloud untuk database elektronik; hosting database komputer; hosting fasilitas online untuk melakukan diskusi interaktif; hosting halaman web khusus; hosting konten digital di Internet; hosting portal web; hosting situs web; hosting situs web orang lain; hosting situs web untuk penyimpanan data elektronik; jasa desain multimedia; jasa hosting situs web; jasa penyedia layanan aplikasi (ASP), yaitu, aplikasi perangkat lunak hosting lainnya; jasa perangkat lunak sebagai suatu jasa (SaaS) untuk digunakan dalam mendesain, mengembangkan dan menguji aplikasi perangkat lunak bergerak; layanan komputer, khususnya, hosting fasilitas elektronik untuk orang lain untuk mengatur dan menyelenggarakan rapat/pertemuan (meetings), acara dan diskusi interaktif melalui jaringan internet dan komunikasi; layanan komputer, yaitu, layanan penyedia cloud hosting; layanan pengembangan video game; menyediakan fasilitas online yang memberi pengguna kemampuan untuk mengunggah, memodifikasi dan berbagi (share) konten, informasi, pengalaman dan data realitas tertambah (augmented reality); merancang dan mengembangkan perangkat lunak permainan (game) komputer dan perangkat lunak permainan video (video game) untuk digunakan dengan komputer, sistem program permainan video dan jaringan komputer; pemrograman video game; penyedia jasa aplikasi berupa perangkat lunak aplikasi pemrograman antar muka (API) untuk desain, pengembangan, dan menguji aplikasi perangkat lunak bergerak; penyedia jasa aplikasi berupa perangkat lunak untuk desain, pengembangan, dan menguji aplikasi perangkat lunak bergerak===

210	Nomor Permohonan	:	JID2021043466	540 Etiket
220	Tanggal Penerimaan	:	28/06/2021 11:35:06	
320	Prioritas	:		
730	Nama Pemohon	:	Ihwan Ridwan Tuasikal	
	Alamat Pemohon	:	Bali Matraman RT.010 RW.012 Kelurahan Managgarai Kecamatan Tebet Jakarta Selatan, Kota Administrasi Jakarta Selatan, DKI Jakarta, 12860	
740	Nama Kuasa	:		
	Alamat Kuasa	:		
	Tipe Merek	:	Merek Kata dan Lukisan	
	Nama Merek	:	KID KID	
566	Arti Bahasa	:	Tidak Ada Terjemahan	
591	Uraian Warna	:	Hijau dan merah menggambarkan kecerian	
511	Kelas Barang/Jasa	:	35	
510	Uraian Barang/Jasa	:	===Jasa penjualan barang secara retail, grosir dan eceran; Jasa toko retail secara daring (online) yang menampilkan konten audio, video dan audio visual yang sebelumnya telah direkam, yang telah distandarkan (streamed) dan dapat diunduh; jasa grosir dan eceran; penjualan eceran dan layanan grosir untuk artikel pribadi; penyediaan informasi produk dan jasa untuk penjualan komersial; toko===	

210	Nomor Permohonan	:	DID2021043467	540 Etiket
220	Tanggal Penerimaan	:	28/06/2021 11:37:29	
320	Prioritas	:		
730	Nama Pemohon	:	HENDRA JOEWONO	
	Alamat Pemohon	:	Raya Darmo Permai 2/22, Surabaya, Kota Surabaya, Jawa Timur	
740	Nama Kuasa	:	Hari Purnomo Chandra B.Sc.	
	Alamat Kuasa	:	Jalan Kartini Nomor 88-A, Surabaya	
	Tipe Merek	:	Merek Kata dan Lukisan	
	Nama Merek	:	HENSON FARMA	
566	Arti Bahasa	:		
591	Uraian Warna	:	Merah, hitam, putih	
511	Kelas Barang/Jasa	:	5	
510	Uraian Barang/Jasa	:	===Cairan sanitasi untuk perabotan dapur; Herbisida, pestisida, fungisida untuk keperluan pertanian dan perkebunan (hortikultura); Kain yang diresapi dengan sediaan antiseptik desinfektan untuk keperluan kebersihan; Kotak P3K terisi, kain, penyeka, tisu dan spons yang diresapi dengan sediaan antiseptik desinfektan untuk keperluan kebersihan; Obat tradisional untuk daya tahan tubuh; Obat-obatan tonik; Permen yang diperkaya dengan kalsium; Sabun cuci tangan dengan desinfektan; Sediaan dan bahan farmasi dan obat-obatan; Sediaan sterilisasi sanitasi; Sediaan untuk pereda gejala pilek, influenza dan alergi; Sediaan-sediaan farmasi, khususnya obat pencegah batuk, obat untuk mencairkan dahak dan sediaan-sediaan untuk mengobati penyakit saluran pernapasan dan bronchium; Sediaan-sediaan pharmasi untuk menanggulangi penyakit hati; Spons yang diresapi dengan sediaan antiseptik desinfektan untuk keperluan kebersihan; Suplemen diet, nutrisi, dan farmasi untuk digunakan sebagai komponen integral dari suplemen nutrisi, suplemen terapeutik, suplemen diet, suplemen mineral, suplemen herbal, suplemen vitamin di dalam makanan, minuman dan kosmetik; Suplemen nutrisi ekstrak bakteri asam laktat; Susu diet untuk wanita hamil, laktasi dan menyusui; Tisu yang diresapi dengan sediaan antiseptik desinfektan untuk keperluan kebersihan; Vitamin tanpa resep; Vitamin-vitamin, sediaan-sediaan mineral, sediaan-sediaan tambahan yang mengandung gizi dalam bentuk batang-batang dan campuran-campuran minuman dalam bentuk bubuk dan minuman-minuman yang mengandung gizi yang berkaitan dengan olahraga, ialah minuman-minuman bar protein tinggi dan yang mengandung karbohidrat tinggi yang dimasukkan dalam kaleng dan botol, seluruh barang-barang tersebut untuk tujuan kedokteran; alkohol obat; alkohol untuk keperluan farmasi; anthelmintik (obat cacing); asam amino untuk keperluan medis; asam untuk keperluan farmasi; bahan untuk menambal gigi dan lilin gigi; bedak bayi mengandung obat; bedak talek untuk keperluan medis; bedak tubuh obat; bedak yang mengandung obat; busa pembersih tangan untuk desinfektan; desinfektan; desinfektan cair; desinfektan semprot; desinfektan untuk keperluan sanitasi; ekstrak herbal obat; fungisida, herbisida; gel pembersih tangan untuk desinfektan; infus obat; jel-jel yang mengandung obat; kapsul untuk obat-obatan; krim kulit obat; krim obat; losion sanitasi tangan untuk desinfektan; lotion farmasi untuk kulit; lotion kulit obat; lotion obat; makanan dan zat makanan yang diadaptasi untuk penggunaan medis atau kedokteran hewan, makanan untuk bayi; makanan suplemen vitamin dan mineral; minuman medis dalam bentuk suplemen diet untuk detoksifikasi hati; minuman obat; minyak obat; minyak pijat obat; minyak untuk keperluan farmasi; obat pilek atau obat selesma; obat tetes pereda batuk; obat-obatan; obat-obatan farmasi; obat-obatan herbal; obat-obatan pelangsing tubuh; obat-obatan tanpa resep; obat-obatan tradisional Cina; obat-obatan untuk keperluan medis; obat-obatan, sediaan medis dan kedokteran hewan; pastiles pengasapan; pastilles untuk keperluan farmasi; pelega tenggorokan; pelembab kulit obat; pembersih kamar mandi desinfektan; penyeka yang diresapi dengan desinfektan; permen untuk keperluan medis; permen, obat; pil antioksidan; pil herbal untuk pengobatan diabetes; pil pelangsing; pil untuk keperluan farmasi; plester, bahan untuk pembalut; plester-plester yang mengandung obat; produk higienis dan sanitasi untuk penggunaan medis; ramuan obat; sabun antibakteri; sabun karbol; salep yang mengandung obat; sediaan dan bahan obat; sediaan farmasi untuk mengatur sistem kekebalan tubuh; sediaan farmasi untuk mengurangi demam, mengurangi sakit kepala, menghilangkan rasa sakit dan menyegarkan suasana; sediaan farmasi untuk pengobatan cacing pada hewan	

peliharaan; sediaan farmasi untuk perawatan kulit; sediaan farmasi yang mengandung asam amino; sediaan multivitamin; sediaan obat untuk perawatan kulit; sediaan pengobatan mual; sediaan sanitasi udara; sediaan sanitasi untuk keperluan medis; sediaan untuk menghancurkan kutu di rambut; semprotan anti-cetakan untuk desinfektan; semprotan obat; semprotan tenggorokan obat; sirup obat batuk; suplemen makanan bervitamin; suplemen makanan untuk manusia dan hewan; susu bubuk dan produk susu bubuk untuk bayi, anak-anak dan orang tua; tablet hisap pelega tenggorokan madu herbal; tisu sanitasi sekali pakai; toner kulit obat; vitamin dan suplemen vitamin; zat diet yang terdiri dari vitamin, mineral, asam amino dan unsur mikro===

---

210 Nomor Permohonan : DID2021043468
220 Tanggal Penerimaan : 28/06/2021 11:40:58
320 Prioritas :
730 Nama Pemohon : Kaaral S.r.l
Alamat Pemohon : Z.I. C.da Piane Sant' Angelo
66050 SAN SALVO (CH),
Italy
740 Nama Kuasa : Yenny Halim S.E., S.H., M.H.
Alamat Kuasa : ACEMARK, Jl. Cikini Raya No. 58 G-H, Jakarta 10330, Indonesia

540 Etiket

K05
TEA TREE OIL SYSTEM

Tipe Merek : Merek Kata dan Lukisan
Nama Merek : K05, TEA TREE OIL SYSTEM
566 Arti Bahasa : K05 : merupakan suatu penamaan.
TEA TREE OIL SYSTEM : merupakan suatu penamaan.
591 Uraian Warna : Hitam dan Putih.
511 Kelas Barang/Jasa : 3
510 Uraian Barang/Jasa : ===krim kosmetik; losion rambut; penetral untuk pengeritingan permanen; pewarna rambut; pewarna-pewarna rambut; preparat pemutihan [decolorants] untuk keperluan kosmetik; sampo; sediaan penghilang warna; sediaan untuk pengeritingan rambut; semprotan rambut===

---

210 Nomor Permohonan : DID2021043469
220 Tanggal Penerimaan : 28/06/2021 11:41:16
320 Prioritas :
730 Nama Pemohon : PT Mitra Kreasi Garmen
Alamat Pemohon : Kompleks Ketapang Business Center
Jl. KH Zainul Arifin Blok A No.18-19,
Kel. Krukut, Kec. Taman Sari,
Kota Administrasi Jakarta Barat,
Provinsi DKI Jakarta, Kota Administrasi Jakarta Barat, DKI Jakarta
740 Nama Kuasa : Jennifer Olivia Maria Tangka S.H
Alamat Kuasa : SKC Law, Suite 6, 29th floor Axa Tower - Kuningan City, Jalan Prof Dr. Satrio Kav. 18, Jakarta

540 Etiket

MILLS
HEXA COMFORT.

Tipe Merek : Merek Kata dan Lukisan
Nama Merek : MILLS HEXA COMFORT & Lukisan
566 Arti Bahasa : MILLS HEXA COMFORT: Suatu penamaan
591 Uraian Warna : Hitam, putih, dan hijau muda
511 Kelas Barang/Jasa : 25
510 Uraian Barang/Jasa : ===alas kaki; pakaian; penutup kepala===

---

210 Nomor Permohonan : DID2021043470
220 Tanggal Penerimaan : 28/06/2021 11:50:15
320 Prioritas :
730 Nama Pemohon : PT. KOTAMAS JAYARAYA
Alamat Pemohon : Jl. Bumi Mas I No. 5 Kawasan Industri Cikupa Mas II Talaga, Cikupa, Kabupaten Tangerang, Banten
740 Nama Kuasa :
Alamat Kuasa :

540 Etiket

SunLife®

Tipe Merek : Merek Kata dan Lukisan
Nama Merek : SUNLIFE + LUKISAN
566 Arti Bahasa :

591 Uraian Warna : Merah, Putih

511 Kelas Barang/Jasa : 21

510 Uraian Barang/Jasa : ===Alat Pengepres celana panjang; Alat pembersih dan peralatan cuci (selain listrik); Barang pecah belah; Barang-barang sikat; Botol Air Minum Pelancong; Botol minum untuk olah raga yang dapat dipakai ulang, dijual kosong; Botol olahraga dijual kosong; Botol penyemprot; Ceblek; Cikrak; Diffuser aromaterapi elektrik dan non-elektrik; Diffuser elektrik untuk pewangi udara; Diffuser minyak esensial; Diffuser minyak esensial elektrik; Dispenser air minum elektrik untuk hewan peliharaan; Dorongan Air; Gelas anggur; Kaca laminasi (selain untuk bangunan); Kaca pengaman untuk dijadikan jendela kendaraan; Kaca setengah jadi untuk digunakan dalam seni industri, laboratorium, medis, dan kimia; Kaca untuk jendela kendaraan; Kaca yang dikeraskan (belum dikerjakan atau setengah dikerjakan), kecuali untuk bangunan; Kendi; Ketel besi; Kotak dari gelas; Nampan untuk keperluan rumah tangga; Panci anti lengket (Teflon); Panci dan wajan masak [non-listrik]; Panci keramik bertangkai; Pembuat kue; Pemeras tabung pasta gigi; Pengganti bagian kepala sikat gigi; Penjepit; Penjepit untuk menyajikan asparagus; Penjepit untuk menyajikan roti; Peralatan dan wadah untuk rumah tangga; Peralatan makan dari keramik, selain pisau, garpu dan sendok; Perangkap untuk memonitor serta mengendalikan nyamuk; Perangkat piring untuk menyajikan makanan; Poci; Pot tanah liat untuk menyiapkan obat-obatan (bukan listrik); Sabut pembersih dari stainless; Sarung tangan nitrile untuk keperluan rumah tangga; Sediaan bahan pembuat sikat; Sendok saji; Sikat hewan peliharaan; Sikat untuk membersihkan kaca pintu dan kaca jendela; Spons gosok; Stick es krim; Talenan; Tempat dan dispenser untuk keperluan gigi; Toples untuk makanan hewan peliharaan; Tumbler [gelas minum]; Tumbler untuk digunakan sebagai gelas minum; Wadah untuk Menyimpan buah-buahan; Wadah/tempat penyimpan benang pembersih gigi; Wajan anti lengket; aerator anggur; alas piring dari bambu; alas piring dari gabus; alas piring dari kayu; alas piring dari kulit; alas piring dari logam; alat air untuk membersihkan gigi dan gusi; alat makan hewan peliharaan diaktifkan oleh sensor laser; alat memasak dengan tekanan uap, bukan listrik, untuk memasak; alat pemadam lilin dari logam mulia; alat pemeras tortilla, [peralatan dapur] non-listrik; alat pemotong kue; alat pengepel; alat penguap parfum; alat penguap untuk parfum, kosong; alat penyemprotan; alat untuk raclette, non-listrik; alu kayu; alu kayu untuk penggunaan dapur; aplikator kosmetik; aplikator rias; aplikator untuk menerapkan lotion kosmetik untuk tubuh; aplikator untuk menerapkan lotion kosmetik untuk wajah; aplikator untuk menerapkan lotion wajah kosmetik; aplikator untuk pengaplikasian tata rias mata; artikel untuk keperluan pembersihan; ayakan untuk keperluan rumah tangga; bagian atas kue dari keramik; bahan-bahan penyikat; baki penyajian; baki untuk keperluan rumah tangga; baki untuk keperluan rumah tangga, bukan dari logam; baki untuk keperluan rumah tangga, bukan dari logam mulia; baki untuk keperluan rumah tangga, dari logam; baki untuk keperluan rumah tangga, dari logam mulia; bantalan gosok logam; bantalan liner sekali pakai disesuaikan untuk kotak kotoran hewan; bantalan logam untuk dibersihkan; baskom [mangkuk]; baskom tembikar; baskom yang tidak menjadi bagian dari instalasi sanitasi; batu pizza; bejana kaca domestik yang diinsulasi panas; bejana kaca untuk obat dijual kosong; benang gigi obat; benang pembersih gigi; benda-benda dekoratif [ornamen] terbuat dari keramik; berkemah panggangan [peralatan memasak]; bertengger untuk sangkar burung; bola cermin; bola kaca hias; bombilhas [sedotan] untuk cuias [bejana minum] untuk yerba maté; botol air; botol air aluminium; botol air aluminium, kosong; botol air terjual kosong; botol air untuk sepeda; botol air, kosong, untuk sepeda; botol anggur; botol isotermik; botol parfum; botol parfum, kosong; botol pendingin; botol untuk minuman; buckskin untuk pembersih; bulu babi untuk pembuatan kuas; cangkir; cangkir dapat digunakan kembali; cangkir kardus; cangkir kertas; cangkir kopi; cangkir kopi dari keramik; cangkir kue muffin; cangkir kue silikon; cangkir minum; cangkir minuman dari kaca; cangkir minuman dari porselen; cangkir minuman dari tembikar; cangkir pelatihan untuk bayi; cangkir sipper; cangkir terisolasi stainless steel isi ulang dengan teknologi kontrol suhu elektronik; cangkir terisolasi stainless steel yang dapat diisi ulang dengan charger ponsel bawaan; cat kotak ember; cawan; celengan; celengan logam; celengan logam mulia; celengan terbuat dari porselen; celengan, bukan dari logam; celengan, bukan dari logam mulia; ceret bersiul; cetakan [peralatan dapur]; cetakan es batu; cetakan kue; cetakan puding; cincin handuk dari logam mulia; cincin handuk, bukan dari logam mulia; cincin serbet; cincin serbet, bukan dari logam mulia; cuias [wadah minum] untuk yerba maté; diffuser minyak aromatik, selain diffuser buluh, listrik dan non-listrik; dipan jari; dispenser minuman portabel [wadah]; dispenser pompa untuk bumbu; dispenser pompa untuk keperluan rumah tangga; dispenser serbet untuk keperluan rumah tangga; dispenser untuk kosmetik; dispenser untuk losion, sampo, kondisioner dan sabun mandi; dudukan sikat cukur; ember anggur; ember cat; ember logam; ember makan siang; ember pel; ember pel pemeras; figur model [ornamen] terbuat dari china; figur model [ornamen] terbuat dari kaca; figur model [ornamen] terbuat dari keramik; gagang tempat handuk; gantungan handuk kertas; garpu dari kayu untuk memasak; garpu memanggang marshmallow; garpu penyajian pasta; garpu saji; gelas (wadah); gelas [wadah minuman]; gelas bir gandum; gelas dicat; gelas kertas; gelas margarita; gelas minum isi ulang dengan teknologi kontrol suhu elektronik; gelas minum yang dapat diisi ulang dengan charger ponsel bawaan; gelas opal; gelas opaline; gelas pencampur [pengocok]; gelas pengaman setengah jadi; gelas pint; gelas setengah jadi, kecuali kaca yang digunakan dalam bangunan; gelas sikat gigi; gelas tidak dikerjakan, kecuali gelas yang digunakan dalam bangunan; gelas wiski; guci apoteker; guci*; guci, bukan dari logam mulia; hewan model [ornamen] terbuat dari china; hewan model [ornamen] terbuat dari kaca; hewan model [ornamen] terbuat dari keramik; hewan model [ornamen] terbuat dari tembikar; hidangan pie; jarum penopang; jatuh pengering bola [peralatan rumah tangga]; kaca bercahaya, bukan untuk bangunan; kaca berlabel [produk setengah jadi]; kaca lembaran biasa, bukan untuk bangunan; kaca lembaran yang dimodifikasi, bukan untuk bangunan; kaca yang belum dikerjakan untuk digunakan dalam seni industri, laboratorium, medis, dan kimia; kaca yang sebagian dikerjakan, yaitu, ingot, tabung, batang, cakram, pelat, dan cincin semuanya untuk keperluan industri umum; kacamata halaman; kacamata schnapps; kacamata vodka; kafilah air; kain lap piring; kain microfiber untuk membersihkan; kain spons untuk dibersihkan; kain untuk mengeringkan; kain untuk pembersih; kaleng penyiraman; kaleng susu; kapal logam untuk membuat es dan minuman es; kapsul cappuccino isi ulang dari plastik; kapsul kopi barley isi ulang dari plastik; kapsul teh isi ulang plastik; karya seni dari porselen, gerabah atau gelas; karya seni dari porselen, keramik, gerabah, terra-cotta atau kaca; karya seni dari porselen, terakota atau kaca; karya seni terra-cotta; karya seni yang terbuat dari china; karya seni yang terbuat dari kaca; karya seni yang terbuat dari keramik; karya seni yang terbuat dari kristal; karya seni yang terbuat dari porselen; karya seni yang terbuat dari tembikar; kasing yang disesuaikan untuk peralatan kosmetik; kendi anggur; kendi susu; kendi, bukan dari logam mulia; kepala pengganti untuk sikat gigi listrik; kerah tetesan anggur disesuaikan secara khusus untuk digunakan di bagian atas botol anggur untuk menghentikan tetesan; keranjang belanja anyaman untuk keperluan rumah tangga; keranjang kawat untuk memanggang; keranjang piknik yang dipasang, termasuk piring; keranjang tanaman; kerudung akuarium; kerupuk lobster; kisi-kisi non-listrik [peralatan memasak]; kotak jendela; kotak makan siang; kotak makan siang yang terbuat dari logam; kotak makan siang yang terbuat dari plastik; kotak pil [bukan untuk keperluan medis]; kotak pil dari logam mulia untuk penggunaan pribadi; kotak pil untuk penggunaan pribadi; kotak resep [wadah rumah tangga]; kotak sampah untuk hewan peliharaan; kotak terbuat dari kristal; kotak uang logam; kotak uang, bukan dari logam; kotak uang, bukan dari logam mulia; kuas kosmetik; kuas, kecuali kuas cat; kulit pizza; layanan [piring] dari logam mulia; layanan [piring], bukan dari logam mulia; lengan pengupas bawang putih non-listrik; loyang dari logam biasa; mandi

burung tidak menjadi struktur; mangkuk cukur; mangkuk dangkal; mangkuk minum hewan peliharaan; mangkuk saji; memberi makan dan minum mangkuk; membilas mangkuk; memeras botol; memeras botol, kosongkan; mencuci tas menjadi wadah rias, pas; mencuci tas, pas, untuk membawa perlengkapan mandi; mendorong sapu; menyimpan guci; mesin mie, dioperasikan dengan tangan; mesin pemotong daging, untuk keperluan rumah tangga, non-listrik; minum tanduk; mobil model skala [ornamen] dari keramik; model [ornamen] terbuat dari china; model [ornamen] terbuat dari kaca; model [ornamen] terbuat dari keramik; model [ornamen] terbuat dari porselen; model [ornamen] terbuat dari tembikar; model kendaraan [ornamen] terbuat dari china; model kendaraan [ornamen] terbuat dari keramik; model kendaraan [ornamen] terbuat dari tembikar; model mobil [ornamen] terbuat dari keramik; model mobil [ornamen] terbuat dari porselen; model mobil miniatur [ornamen] dari china; model mobil miniatur [ornamen] dari kaca; model mobil miniatur [ornamen] dari keramik; model mobil miniatur [ornamen] dari porselen; model pesawat terbang [ornamen] terbuat dari kaca; model pesawat terbang [ornamen] terbuat dari tembikar; mortir dan alu kayu; mortir kayu; mortir kayu untuk penggunaan dapur; mortir untuk penggunaan dapur; mosaik kaca dan ubin keramik, bukan untuk bangunan; mosaik kaca, bukan untuk bangunan; mug dari logam mulia; mug minum pintar; mug, bukan dari logam mulia; mural mosaik kaca; nampan makan; nampan saji terbuat dari rotan; nozel untuk kaleng penyiraman; nozel untuk menyiram selang; nozel untuk selang sprinkler; ornamen [patung] terbuat dari kaca; ornamen [patung] terbuat dari keramik; ornamen [patung] terbuat dari porselen; ornamen [patung] terbuat dari tembikar; ornamen [patung] yang terbuat dari terra-cotta; ornamen akuarium dari porselen; ornamen berbentuk miniatur yang terbuat dari keramik; ornamen berbentuk miniatur yang terbuat dari porselen; ornamen dalam bentuk mini yang terbuat dari kaca; ornamen dalam bentuk mini yang terbuat dari terakota; ornamen dalam bentuk miniatur dari gerabah; ornamen yang terbuat dari cina; ornamen yang terbuat dari keramik; ornamen yang terbuat dari kristal; ornamen yang terbuat dari porselen; ornamen yang terbuat dari tembikar; ornamen yang terbuat dari terra-cotta; pala pala; panci asparagus; panci bergagang; panci bertekanan uap; panci dari timah; panci masak logam; panci pai; panci panas, tidak dipanaskan dengan listrik; panci pancake; panci pasta; panci portabel dari kaleng timah untuk memasak nasi; panci susu; panci untuk digunakan dengan kompor induksi; papan cuci; papan kaca; papan kaca atau keramik tegak lurus; papan kue; papan ukiran; parut keju untuk keperluan rumah tangga; paten; paten logam mulia; paten, bukan dari logam mulia; patung hias yang terbuat dari porselen; patung keramik; patung religi dari porselen, keramik, gerabah atau gelas; patung-patung kaca patri; patung-patung porselen, keramik, gerabah atau kaca; pecah belah; pegangan lengan isolasi untuk botol; pembakar parfum; pembuat pasta non-listrik untuk keperluan rumah tangga; pembuat pasta, dioperasikan dengan tangan; pemecah kacang; pemecah kacang dari logam mulia; pemecah kacang, bukan dari logam mulia; pemegang botol ritsleting neoprene; pemegang gelas sikat gigi; pemegang kartu menu; pemegang minuman dari busa (sekat penahan panas); pemegang serbet dari logam mulia; pemegang serbet, bukan dari logam mulia; pemegang tusuk gigi, bukan dari logam mulia; pemeras pel; pemotong kue; penapis untuk keperluan dapur; pencakar untuk keperluan rumah tangga; pendingin anggur, non-listrik; pendingin mentega; pengabut parfum, kosong; pengaduk plastik daur ulang untuk minuman; pengayak [peralatan rumah tangga]; pengayak untuk penggunaan dapur; penggiling kopi, dioperasikan dengan tangan; penggiling lada, dioperasikan dengan tangan; penghangat lilin, listrik dan non-listrik; penghilang serat non-listrik; pengukir bertumpu; pengumpan hewan kecil; pengumpan hewan non-mekanis; pengumpan hewan peliharaan elektronik; pengumpan hewan yang diaktifkan hewan; pengupas bawang putih non-listrik; penjepit sayur; penutup kotak tisu dari tekstil; penyanggah handuk; penyapu untuk hidangan; penyapu untuk keperluan rumah tangga; penyemir sepatu sepon; peralatan (alat makan); peralatan dan wadah untuk keperluan rumah tangga dan dapur; peralatan dapur dari logam mulia; peralatan kosmetik dan toilet serta perlengkapan kamar mandi; peralatan makan; peralatan oven; peralatan pemoles lilin, non-listrik, untuk sepatu; peralatan untuk barbekyu, yaitu, garpu, penjepit, pemutar; peralatan untuk keperluan kosmetik; peralatan untuk keperluan rumah tangga; peralatan untuk menghilangkan make-up; peralatan untuk menghilangkan make-up, listrik; peralatan untuk menghilangkan make-up, non-listrik; perangkap tikus; perangkat pengusir tikus elektronik ultrasonik; perangkat penyiraman; piala keramik; pipet pencicip anggur; piring hidangan gratin; piring hidangan untuk penyajian; piring kertas; piring sabun yang terpasang di dinding; piring saji; piring sayuran; piring tahan oven; piring untuk hidangan; piring, bukan dari logam mulia; piring-piring saji dari logam mulia; piring-piring saji, bukan dari logam mulia; plak dinding terbuat dari kaca; plak dinding terbuat dari kristal; plak dinding terbuat dari porselen; plak dinding terbuat dari tembikar; plak dinding terbuat dari terra cotta; pohon mug; pohon sepatu; pompa vakum untuk botol anggur; pot; pot kopi non-listrik, bukan dari logam mulia; pot lada; pot lada dari logam mulia; pot lada, bukan dari logam mulia; pot moka, non-listrik; pressure cooker, non-listrik; puff bedak; rak handuk [perlengkapan kamar mandi]; rak oven-ke-meja; rak pendingin; rambut anjing rakun untuk sikat; reamers jeruk; reed diffusers menjadi perangkat untuk menyebar parfum, dijual kosong; rel dan cincin handuk; rel handuk; rel handuk, bukan dari logam mulia; sabut gosok; sabut gosok untuk keperluan rumah tangga; saringan untuk penggunaan dapur; sarung tangan abrasif untuk menggosok badan; sarung tangan abrasif untuk menggosok sayuran; sarung tangan abrasif untuk menggosok tubuh; sarung tangan nitril untuk keperluan rumah tangga; sarung tangan oven; sarung tangan plastik untuk keperluan rumah tangga; sarung tangan untuk di dapur; sarung tangan untuk penggunaan rumah tangga; saus madu; sconce dinding non-listrik [tempat lilin]; sedotan untuk cuias [bejana minum] untuk yerba maté; sendok batubara untuk keperluan rumah tangga; sendok berlubang [peralatan dapur]; sendok es [barware]; sendok kayu [peralatan dapur]; sendok pencampur [peralatan dapur]; sendok saji; sendok sepatu; sendok untuk keperluan rumah tangga; sendok untuk pembuangan limbah hewan peliharaan untuk keperluan rumah tangga; serat silika vitreous, selain untuk penggunaan tekstil; servingware [piring] untuk menyajikan makanan; set teh; setrika celana panjang, listrik; setrika celana, non-listrik; shamoji [Sendok gaya Jepang untuk nasi]; shower caddies; sikat cuci; sikat gigi; sikat gigi interdental; sikat gigi manual; sikat gigi untuk anak-anak; sikat gigi untuk bayi; sikat gigi untuk hewan; sikat gigi yang dioperasikan dengan baterai,; sikat gigi yang dioperasikan dengan listrik; sikat gosok; sikat jamur; sikat kawat, bukan bagian dari mesin; sikat kawat, kecuali bagian mesin; sikat kuda; sikat kuku; sikat olesi; sikat pastry; sikat rambut; sikat sayur; sikat sepatu; sikat toilet dan wadahnya; sikat untuk antar gigi; sikat untuk membersihkan gigi dan gusi; sikat wallpaper; singkatan dari piring; singkatan pot kopi; sisa wol untuk membersihkan; sisir non-listrik; spons abrasif untuk menggosok kulit; spons jala terbuat dari nilon untuk membersihkan tubuh; spons jala untuk menggosok tubuh; spons kosmetik; spons make-up; spons mikrodermabrasi untuk penggunaan kosmetik; spons pijat; stoples kaca pengawet makanan; stoples kaca penyimpanan; sumbat botol vakum khusus disesuaikan untuk digunakan dengan botol anggur; susun susu, dioperasikan dengan tangan; talenan dari balok kayu [peralatan]; talenan dari kayu; talenan kayu untuk penggunaan dapur; tangki air untuk ikan hidup [indoor aquaria]; tas kosmetik [yang telah terpasang]; tatakan gelas anggur dari plastik tidak menjadi pengganti tekstil; tatakan untuk memanggang; teko besar; teko non-listrik; tempat (shakers) garam; tempat bedak kosmetik; tempat gelas; tempat kotak jus dari plastik; tempat lilin; tempat lilin dari kaca; tempat mandi burung *; tempat pot; tempat sampah; tempat sumpit; tetesan kopi non-listrik untuk menyeduh kopi; tikar kue silikon; tikar plastik untuk gelas minum, bukan pengganti tekstil; tikar untuk digunakan dalam mengeringkan dan mengeringkan peralatan masak dan gelas; trivets [peralatan meja]; tumbuk kentang; tumbuk sayuran; turners [peralatan dapur]; tusuk gigi; ubin seni mosaik yang terbuat dari kaca dan keramik, bukan untuk bangunan; undangan cetak terbuat dari kaca; usungan

celana; usungan sepatu dari kayu; vas bunga; vas lantai kaca; vas, bukan dari logam mulia; wadah lembar alumunium sekali pakai; wadah lotion, kosong, untuk keperluan rumah tangga; wadah makanan untuk hewan peliharaan; wadah minum; wadah minuman terisolasi yang dapat diisi ulang dengan charger ponsel bawaan; wadah minuman terisolasi yang dapat diisi ulang dengan teknologi kontrol suhu elektronik; wadah pendingin untuk makanan yang mengandung cairan pertukangan; wadah penyimpanan makanan sekali pakai; wadah rumah tangga portabel serba guna; wadah rumah tangga yang bisa dikunci, bukan dari logam, untuk makanan; wadah sikat gigi; wadah untuk keperluan rumah tangga dari kristal; wadah untuk keperluan rumah tangga dari porselen; wadah untuk keperluan rumah tangga dari tembikar; wadah untuk kosmetik; wadah untuk rumah tangga dan dapur; wadah/kotak penyimpan untuk sikat gigi; wajan; wajan ceper [peralatan memasak non-listrik]; wajan ceper non-listrik; wajan non-listrik; wan [mangkuk sup gaya Jepang]; wastafel; waterer hewan peliharaan non-mekanis dalam sifat dispenser air dan cairan portabel untuk hewan peliharaan; whisks, non-listrik, untuk keperluan rumah tangga; wol logam untuk dibersihkan; zen [nampan atau dudukan makan pribadi bergaya Jepang]===

---

210 Nomor Permohonan : D212021043471
220 Tanggal Penerimaan : 28/06/2021 11:54:43
320 Prioritas :
730 Nama Pemohon : RUKAMSO
Alamat Pemohon : Jl. Musium 9 No. 23 RT :09/03, Kota Bengkulu, Bengkulu
740 Nama Kuasa :
Alamat Kuasa :

540 Etiket



Tipe Merek : Merek Kata dan Lukisan
Nama Merek : MIYAR
566 Arti Bahasa :
591 Uraian Warna : HIJAU, COKLAT DAN KUNING
511 Kelas Barang/Jasa : 30
510 Uraian Barang/Jasa : ===Mie===

---

210 Nomor Permohonan : DID2021043472
220 Tanggal Penerimaan : 28/06/2021 11:57:26
320 Prioritas :
730 Nama Pemohon : PT Mitra Kreasi Garmen
Alamat Pemohon : Kompleks Ketapang Business Center
Jl. KH Zainul Arifin Blok A No.18-19,
Kel. Krukut, Kec. Taman Sari,
Kota Administrasi Jakarta Barat,
Provinsi DKI Jakarta, Kota Administrasi Jakarta Barat, DKI Jakarta
740 Nama Kuasa : Jennifer Olivia Maria Tangka S.H
Alamat Kuasa : SKC Law, Suite 6, 29th floor Axa Tower - Kuningan City, Jalan Prof Dr. Satrio Kav. 18, Jakarta

540 Etiket

Tipe Merek : Merek Kata dan Lukisan
Nama Merek : MILLS PURE COMFORT & Lukisan
566 Arti Bahasa : MILLS PURE COMFORT & Lukisan: Hitam, putih, dan biru
591 Uraian Warna : Hitam, putih, dan biru
511 Kelas Barang/Jasa : 25
510 Uraian Barang/Jasa : ===alas kaki; pakaian; penutup kepala===

---

210 Nomor Permohonan : DID2021043473
220 Tanggal Penerimaan : 28/06/2021 12:02:11
320 Prioritas :
730 Nama Pemohon : PT. Advansia Benih Indonesia
Alamat Pemohon : BSD City, Foresta Business Loft 3 Unit 17, Jl. BSD Boulevard Utara, Lengkong Kulon, Pagedangan, Kabupaten Tangerang, Banten, 15331
740 Nama Kuasa :
Alamat Kuasa :

540 Etiket

Tipe Merek : Merek Kata dan Lukisan
Nama Merek : ADVANSIA SEEDS
566 Arti Bahasa : Tidak Ada Terjemahan
591 Uraian Warna : Biru, Hijau, Kuning, dan Putih

511	Kelas Barang/Jasa	:	31
510	Uraian Barang/Jasa	:	===Produk-produk benih pertanian; benih untuk keperluan pertanian; benih yang belum diolah untuk keperluan pertanian; benih-benih===

210	Nomor Permohonan	:	JID2021043474	540 Etiket
220	Tanggal Penerimaan	:	28/06/2021 12:08:06	
320	Prioritas	:		
730	Nama Pemohon	:	Endang Saptarini	
	Alamat Pemohon	:	Perumahan Villa Cemara No. 30 RT. 006 RW. 010, Kota Depok, Jawa Barat	
740	Nama Kuasa	:		
	Alamat Kuasa	:		
	Tipe Merek	:	Merek Kata	
	Nama Merek	:	Hegira Syar'i	
566	Arti Bahasa	:		
591	Uraian Warna	:	Merah, Putih, Abu-Abu	
511	Kelas Barang/Jasa	:	35	
510	Uraian Barang/Jasa	:	===Penjualan eceran, grosir, penjualan langsung, penjualan melalui pemesanan via pos termasuk melalui Internet atau sarana pemesanan jarak jauh elektronik lainnya, dan jasa pengadaan kerjasama, untuk pihak lain, termasuk melalui Internet, berbagai barang di bidang berikut ini: perawatan, kecantikan, dan kebersihan untuk manusia dan hewan, yaitu sabun, pasta gigi, deodoran, krim, lotion dan sampo, wewangian, yaitu parfum, ekstrak parfum, eau de toilette dan kosmetik, yaitu sediaan makeup dan kecantikan untuk kulit dan rambut, pakaian, yaitu pakaian, pakaian dalam untuk pakaian siang dan malam, alas kaki, celana ketat, kaus kaki, sepatu, sepatu bot dan sandal, dan aksesoris fashion, yaitu tutup kepala, perhiasan, ikat pinggang, jam tangan, aksesoris rambut (klip, jepitan, perhiasan, pita, ikatan rambut, jepit rambut, sisir, ikat rambut, ikat kepala), tekstil, yaitu hiasan dinding dari tekstil, kantong tidur (terpal), tisu dari tekstil untuk menghilangkan make-up, kelambu, linen rumah tangga, label kain, tirai dari tekstil, saputangan (dari tekstil), toko pakaian laki-laki, kecuali benang rajut dan benang, barang dari kulit, yaitu koper, set bepergian, koper bepergian, label koper, tas, dompet saku, tempat kartu, dompet, tas kantor, tempat dokumen, koper dan barang-barang untuk berpergian, yaitu bagasi dan tas bepergian, tas, tas perlengkapan mandi, kotak peti, koper, tas dan penutup jas, perhiasan, peralatan horologis, barang optik, memungkinkan pelanggan untuk melihat dan membeli barang atau jasa tersebut dengan berbagai macam cara; Toko Pakaian Jadi / konpeksi; Toko yang menjual pakaian===

210	Nomor Permohonan	:	JID2021043475	540 Etiket
220	Tanggal Penerimaan	:	28/06/2021 12:11:40	
320	Prioritas	:		
730	Nama Pemohon	:	CV ISTORIYA BALI	
	Alamat Pemohon	:	Jalan Gandapura III A No. 22, BR/Lingkungan Kertalangu, Kel/Desa Kesiman Kertalangu, Kecamatan Denpasar Timur, Denpasar, Bali , Kota Denpasar, Bali, 80237	
740	Nama Kuasa	:	I Putu Uye Arya Berbudi S.H., M.H.,	
	Alamat Kuasa	:	Jalan Palapa VIII No. 12 B, Denpasar 80223	
	Tipe Merek	:	Merek Kata dan Lukisan	
	Nama Merek	:	WANA	
566	Arti Bahasa	:	Tidak Ada Terjemahan	
591	Uraian Warna	:	putih; abu-abu;	
511	Kelas Barang/Jasa	:	35	
510	Uraian Barang/Jasa	:	===Counter untuk penjualan es krim; Eceran dan grosir minuman; Gerai penjualan makanan dan minuman; Jasa kios makanan dalam bentuk penyediaan makanan dan minuman; Jasa kios makanan dan minuman dalam bentuk toko ritel; Jasa perdagangan ekspor-impor; Jasa stand penjualan makanan dan minuman; Jasa toko; Jasa toko penjual Makanan dan Minuman secara online; Layanan agen penjualan yang menampilkan kopi; Layanan penjualan ritel yang berkaitan dengan produk makanan dan minuman; Layanan toko ritel online; Layanan toko yang menyediakan kebutuhan sehari-hari; MINI MARKET; Ritel online; Toko barang-barang grosir; Toko kue; Toko makanan online; Toko minuman online; Toko minuman panas dan dingin; Toko yang menjual pencuci mulut berupa es dan buah; agen penjualan barang baik eceran maupun grosir; belanja online; jasa grosir dan eceran; jasa konsultasi manajemen; jasa penjualan camilan coklat, coklat batang, brownis; jasa penjualan makanan dan minuman; jasa penjualan minuman berbahan dasar kopi, coklat dan teh; jasa promosi dan pemasaran secara online; jasa ritel; jasa-jasa impor dan ekspor; layanan ritel online; minimarket; pengecer toko serba ada; penyediaan informasi bisnis melalui situs web; penyediaan informasi mengenai penjualan produk; perdagangan online; stan penjualan makanan ringan; stan penjualan minuman; toko; toko grosir; toko roti===

210	Nomor Permohonan	:	DID2021043478	540 Etiket
220	Tanggal Penerimaan	:	28/06/2021 12:30:57	
320	Prioritas	:		

730 Nama Pemohon : Ainayya Puspandari Haris
Alamat Pemohon : Perum Villa Cemara No. 30 RT. 006 RW. 010, Kota Depok, Jawa Barat
740 Nama Kuasa :
Alamat Kuasa :

Tipe Merek : Merek Kata dan Lukisan
Nama Merek : D"Nayyacloth
566 Arti Bahasa :
591 Uraian Warna : Hitam, Abu-abu
511 Kelas Barang/Jasa : 25
510 Uraian Barang/Jasa : ===pakaian untuk wanita; pakaian wanita===

---

210 Nomor Permohonan : DID2021043479
220 Tanggal Penerimaan : 28/06/2021 12:31:05
320 Prioritas :
730 Nama Pemohon : PT. VIRUS UTAMA INDONESIA
Alamat Pemohon : Komplek Green Lake City Rukan CBD Blok M 18 A, RT.001 RW.001, Cipondoh, Kota Tangerang, Banten
740 Nama Kuasa : Indrie Vietiamawan S.H
Alamat Kuasa : WISNU AGUNG KENCANA Ruko Premier Park 2 Blok AA No. 16 - 17 Rt. 004 Rw. 015 Kelurahan Cikokol Tangerang

540 Etiket

Tipe Merek : Merek Kata dan Lukisan
Nama Merek : PRO►T3CH
566 Arti Bahasa : Tidak Ada Terjemahan
591 Uraian Warna : Biru - Putih - Hitam
511 Kelas Barang/Jasa : 7
510 Uraian Barang/Jasa :

===Aksesoris atau bagian-bagian dari mesin pengangkat, yaitu vertical lifting (pengangkut vertical), horizontal lifting (pengangkut horizontal), screw clamp (penjepit sekrup), dan eagle hacker; Alat berupa bantalan angin untuk memindahkan barang muatan; Bak untuk mesin dan motor; Bantalan anti gesekan untuk mesin; Bantalan untuk poros transmisi; Baut roll timing; Blok Silinder Mesin Untuk Otomotif; Blok bantalan penyangga untuk mesin; Camshaft untuk mesin kendaraan; Cdi; Cincin bola untuk bantalan; Cincin peluru untuk bantalan (ballring for bearing); Coil CDI; Con Rod Assy; Cop busi; Dinamo Pemarut Kelapa; Dinamo genset; Dinamo stater ; Filter (suku cadang mesin atau motor); Filter kantong debu vaccum; Filter udara untuk mesin ; Gas mesin; Gear Counter Shaft; Gear Kick Starter; Gear Kro As; Gear Main Shaft; Gear Oli Pomp; Gear Output; Gear Pinion; Gearboxes (set gigi) selain untuk kendaraan darat; Kabel kopling untuk mesin selain untuk kendaraan darat; Kabel pengendali untuk mesin atau motor; Kabel rem bagian mesin selain untuk kendaraan darat; Kampas kopling untuk mesin selain untuk kendaraan darat; Katup, katup geser, keran atau klak katup [bagian-bagian mesin]; Kipas untuk motor dan mesin; Klep (mesin); Klep kendaraan; Kunci pas pembuka baut; Lembaran tipis berteknologi nano untuk menghemat bahan bakar kendaraan dan mengurangi emisi (gas buang) kendaraan dengan aplikasi ditempelkan pada tangki bahan bakar; Mekanisme kontrol hidrolik untuk mesin, engine dan motor; Mesin besar yang menggunakan satu atau lebih piston yang bergerak maju mundur (reciprocating engines) untuk pembangkit listrik dan kompresi gas yang digunakan untuk aplikasi industri dan untuk bagian pengganti untuknya, dan bukan untuk kendaraan darurat; Mesin dan motor, selain untuk kendaraan darat; Motor untuk mesin; Packing blok almu (mesin); Pelatuk Klep; Pelatuk penghubung/penggerak untuk buka tutup klep/ katup dalam mesin; Pen Piston; Penyaring minyak untuk kendaraan, sepeda motor, kapal dan pesawat terbang; Per Klep (bagian dari mesin); Peralatan penghemat bahan bakar untuk kendaraan, sepeda motor, kapal dan pesawat terbang (bagian dari mesin); Peredam suara untuk motor dan mesin ; Pin piston; Piston Pendorong; Pompa oli untuk digunakan di motor ; Pompa submersible, pompa air dan aksesoris untuk pompa benam dan pompa air, yaitu rakitan injektor, pengisi daya jet, katup dan bagiannya; Sistem adapter (shank) yang terpasang secara mekanis (dilas) untuk bibir excavator, sekop kabel , dan pemuat; Steng seher (conrod); Suku cadang untuk mesin yaitu gigi (points), adaptor (betis), noses integral, pelat samping, pelat dasar dan rakitan suku cadang untuk bibir dan ember untuk excavator, sekop kabel, dan pemuat; Suku cadang untuk mesin yaitu gigi (points), adaptor (betis), pelat samping, pelat dasar dan rakitan suku cadang untuk bibir dan ember untuk excavator, sekop kabel, dan pemuat; Timing gear; aktuator katup hidrolik; aktuator katup pneumatik; alat kontrol mekanis untuk mesin; aliran proporsional katup menjadi bagian dari mesin; aparat knalpot untuk kendaraan air; aparat knalpot untuk kendaraan darat; aparat knalpot untuk mesin pembakaran internal; aparatur knalpot [bagian mesin]; bagian logam dan aksesori untuk katup, yaitu kit segel yang terdiri dari bantalan dan segel, trim aliran dan aktuator; bagian logam dan aksesori untuk pentil, yaitu kit segel yang terdiri dari bantalan dan segel, trim aliran dan aktuator; bagian-bagian dan perlengkapan-perlengkapan spesifik untuk pompa-pompa pelumasan (lubrication pumps), yaitu pompa-pompa ember (bucket pumps), pompa-pompa gemuk (grease pumps), senjata api genggam (hand guns), rakitan-rakitan selang (hose assemblies), dan pompa-pompa tangan, juga termasuk bagian-bagian dan perlengkapan-perlengkapan yang terkait seperti silinder-silinder, o-ring, alat pendorong (plungers), katup-katup, rakitan-rakitan, ring/washer, layar-layar, filter-filter, bola-bola, alat-alat penahan (retainer), tutup-tutup (caps), kait-kait, batang (stems), cincin-cincin, lengan-lengan, barel-barel, gagang-gagang, kepala-kepala, busi-busi, barel-barel, kerah-kerah, kancing-kancing, gasket-gasket, piston-piston, selang-selang; bantalan anti gesekan untuk mesin; bantalan bola; bantalan bola untuk sepatu roda; bantalan bola untuk sepatu roda in-line; bantalan bola untuk skateboard; bantalan menjadi bagian dari mesin; bantalan mesin; bantalan poros [bagian dari mesin]; bantalan rem, selain untuk kendaraan; bantalan rol; bantalan rol untuk mesin; bantalan self-oiling;

bantalan untuk mesin; bantalan untuk poros transmisi, menjadi bagian dari mesin; bantalan vakum untuk mesin pompa vakum; batang penggerak untuk mesin (motor) dan mesin (engine); batang penghubung untuk motor dan mesin; bearing (bagian dari mesin); bearing dengan pelumasan sendiri; bearing penyangga untuk mesin; bearing untuk poros transmisi (bagian dari mesin); bermotor kunci pintu; blok mesin otomotif; blok silinder mesin untuk otomobil; blokir rem, selain untuk kendaraan darat; bongkar katup periksa untuk outlet kompresor udara; busi pijar; busi pijar untuk mesin Diesel; busi untuk mesin; busi untuk mesin kendaraan darat; busi untuk mesin otomotif; busi untuk mesin pembakaran internal; busi untuk mesin pembakaran internal kendaraan; busing [bagian dari mesin]; busing untuk digunakan sebagai bagian dari mesin; bypass knalpot; camshafts mesin; cincin piston; cincin sambungan gasket; crankcases untuk motor dan mesin; dinamo; dinamo mesin jahit; dinamo sepeda; external vibrator motor; filter (suku cadang mesin atau motor); filter bahan bakar; filter debu dan kantong untuk penyedot debu; filter debu untuk pembersih vakum; filter oli; filter oli untuk motor dan mesin; filter udara partikulat untuk sistem pembuangan untuk mesin pembakaran internal; filter udara untuk mesin mobil; filter untuk membersihkan udara pendingin untuk mesin; filter untuk membersihkan udara pendingin, untuk mesin; filter untuk mesin; filter untuk motor dan mesin; gasket berbentuk spiral; gasket logam untuk mesin kendaraan; gasket mesin bukan logam untuk kendaraan; gasket untuk mesin pembakaran internal; gasket, bukan dari logam, untuk mesin kendaraan; geared box (roda gigi sebagai penggerak transmisi dan pengatur kecepatan yang dipergunakan pada mesin-mesin industri), kotak/alat pengatur gerakan mempercepat atau memperlambat (gear box), alat pengatur kecepatan (variator), kotak gigi pengatur putaran (gear box); header menjadi bagian dari sistem knalpot kendaraan; intake dan exhaust udara mengalir perangkat perakitan baling-baling untuk digunakan dalam mesin pembakaran internal; intake manifold untuk mesin pembakaran internal; intake manifold untuk motor dan mesin; intake udara menjadi snorkel untuk motor dan mesin; intake udara menjadi snorkeling untuk kendaraan; kabel busi untuk mesin pembakaran internal; katrol blok, listrik; katup (bagian dari mesin); katup (hentakan) (bagian dari mesin); katup [bagian dari mesin]; katup [bagian dari mesin] (untuk air, minyak dan gas), tidak digunakan dalam hubungannya dengan mobil; katup [bagian pompa]; katup [mekanis] untuk mengatur aliran fluida; katup air dari logam untuk mengendalikan aliran air pendingin untuk mesin; katup bola menjadi bagian dari mesin; katup cryogenic menjadi bagian dari mesin; katup dosis [bagian-bagian mesin]; katup kontrol inlet otomatis untuk reciprocating kompresor udara; katup kontrol pompa; katup kontrol untuk mengatur aliran gas dan cairan [bagian-bagian mesin]; katup kupu-kupu menjadi bagian dari mesin; katup menjadi bagian dari mesin; katup menjadi bagian dari pompa; katup merupakan mesin atau bagian dari mesin; katup pengendali air untuk Kendaraan sel bahan bakar; katup penurun tekanan [bagian mesin]; katup penutup untuk mengatur aliran cairan ke mesin; katup resirkulasi gas buang [EGR] untuk motor dan mesin; katup sebagai komponen mesin; katup sudut menjadi bagian dari mesin; katup tekanan (bagian dari mesin); katup tekanan [bagian mesin]; katup tekanan balik menjadi bagian dari mesin; katup tekanan hidrolik; katup tekanan menjadi bagian dari mesin; katup untuk digunakan dalam minyak dan gas, tempat penyimpanan, lubang besar, dan alat silinder untuk melindungi sensor suhu; katup untuk penggunaan mesin; katup, penggeser, keran atau klak katup (bagian mesin); kelebihan kopling [bagian mesin]; kerangka-kerangka saringan (filter) untuk mesin-mesin dan peralatan-peralatan pengolahan makanan dan minuman; kerangka-kerangka saringan (filter) untuk mesin-mesin penyaringan; kipas untuk motor dan mesin; klak katup [bagian-bagian mesin]; knalpot untuk motor dan mesin; kompresor menjadi bagian dari mesin, motor dan mesin; kontrol hidrolik untuk mesin, motor dan mesin; kontrol hidrolik untuk motor dan mesin; kontrol pneumatik untuk mesin; kontrol pneumatik untuk mesin, motor dan mesin; kontrol pneumatik untuk motor dan mesin; konverter gas; konverter katalitik untuk motor dan mesin; kopling dan belting mesin (kecuali untuk kendaraan darat); kopling dan peralatan untuk transmisi daya, selain untuk kendaraan darat; kopling dan sabuk (belting) mesin; kopling fleksibel [bagian mesin]; kopling fluida menjadi bagian dari mesin; kopling gigi untuk mesin; kopling mesin dan komponen transmisi untuk mesin; kopling mesin dan transmisi komponen, kecuali untuk kendaraan darat; kopling mesin dan transmisi komponen, selain untuk kendaraan darat, dan bagian untuk itu; kopling modular untuk peralatan mesin; kopling pengaman untuk mesin; kopling poros [mesin]; kopling poros menjadi bagian dari mesin; kopling poros untuk aparatus mengekstrasi cairan dan aparatus mengeringkan (mesin); kopling poros untuk mesin; kopling transmisi listrik untuk kendaraan air; kopling transmisi listrik untuk kerajinan laut; kopling transmisi listrik untuk mesin; kopling transmisi listrik untuk pesawat; kopling untuk Mesin Perkakas; kopling untuk alat pertanian; kopling untuk mesin; kopling untuk mesin untuk aparatus mengekstrasi cairan dan aparatus mengeringkan (mesin); kopling untuk peralatan pneumatik; kopling, selain untuk kendaraan darat; lengan rocker untuk motor dan mesin; manual dioperasikan katup keramik menjadi bagian dari mesin; memacu blok katrol roda [bagian-bagian mesin]; membran filter untuk digunakan sebagai bagian dari mesin; mendorong batang untuk motor dan mesin; mendorong kopling poros untuk mesin; mendorong kopling poros, selain untuk kendaraan darat; menekan filter untuk pengolahan kimia; mengemudi sabuk untuk motor, selain untuk kendaraan darat; menyisipkan bantalan untuk mesin; mesin dan motor untuk model kendaraan; mesin dinamo arus tukar listrik; mesin hidrolik dan motor; mesin penanganan material, yaitu, sistem penghilangan filter yang terdiri dari pelat angkat, umban dan tambatan yang digunakan dalam pengoperasian minyak dan gas lepas pantai; mesin penggerak dinamo listrik; mesin untuk kendaraan bantalan udara; mesin-mesin saringan (filter) membran; motor AC dan motor DC (tidak termasuk yang untuk kendaraan darat); motor arus searah; motor dan mesin selain untuk kendaraan darat yang digerakkan oleh motor dan bagiannya; motor dan mesin, kecuali untuk kendaraan darat; motor linear; motor listrik dengan transmisi roda gigi untuk mesin; motor servo arus bolak balik; motor starter; motor starter untuk kendaraan darat; muffler knalpot untuk motor dan mesin; muffler untuk motor dan mesin; particulate filter [bagian mesin]; pegas (bagian dari mesin); pelat tunggal untuk mendukung bantalan poros; pendingin minyak untuk motor dan mesin; pengasah (bagian-bagian mesin); pengatur kecepatan untuk mesin, mesin dan motor; penggerak dan perangkat listrik untuk kontrol dan pengoperasian peralatan pendingin udara, sistem ventilasi, penyediaan hidro-teknologi dan peralatan distribusi, kompresor, peralatan vakum dan pendingin, termasuk peralatan kontrol dan peralatan pengukur; penggerak hidrolik, pneumatik, elektrik atau elektromagnetik untuk katup, keran atau klak katup; penggerak katup, keran atau klak katup [bagian dari mesin]; pengontrol mekanik untuk mesin dan motor; perangkat anti polusi untuk motor dan mesin; pipa knalpot otomotif; pipa knalpot untuk mesin kendaraan darat; piston (bagian dari mesin atau motor); piston [bagian dari mesin atau mesin]; piston untuk kompresor; piston untuk mesin; piston untuk mesin kendaraan; piston untuk mesin kendaraan darat; piston untuk mesin pembakaran internal; piston untuk silinder; pompa [bagian mesin, mesin atau motor]; puli dinamo untuk kendaraan; putar air [kopling hidrolik]; radiator (pendingin) untuk motor dan mesin; radiator [pendinginan] untuk motor dan mesin; ring piston; rumah bantalan untuk mesin; sabuk dinamo; sabuk kipas untuk motor dan mesin; sabuk untuk motor dan mesin; saringan untuk motor dan mesin; saringan-saringan (filters) kartrid-kartrid untuk pengolahan minuman-minuman; saringan-saringan (filters) untuk mesin-mesin dan peralatan-peralatan pengolahan makanan atau minuman; saringan-saringan (filters) untuk mesin-mesin penyaringan; segmen piston; sikat dinamo; sikat menjadi bagian dari motor, generator dan dinamo; silinder untuk motor dan mesin; sistem dan komponen pemasukan udara untuk motor dan mesin; stang piston; starter tendangan untuk sepeda motor; starter untuk motor dan mesin; tali kipas untuk motor dan mesin; tekanan mengurangi katup menjadi bagian dari aparat kriogenik [mesin]; timing belt untuk motor dan mesin; tinta peralatan untuk mencetak blok; turbin, kompresor, katup, pompa

sentrifugal, dan peralatan terkait dalam bidang minyak dan gas, jalur pipa minyak dan gas, petrokimia dan industri.; tutup busi; unit catalytic converter untuk knalpot kendaraan; ventilasi bak mesin positif [PCV] katup untuk motor dan mesin===

210	Nomor Permohonan	:	JID2021043480	540 Etiket
220	Tanggal Penerimaan	:	28/06/2021 12:34:12	
320	Prioritas	:		
730	Nama Pemohon	:	PT. Gurih Mitra Perkasa	
	Alamat Pemohon	:	The City Tower Lt. 16, Jl. M.H. Thamrin No. 81, Jakarta Pusat , DKI Jakarta	
740	Nama Kuasa	:	Fahmi Assegaf S.H.,M.H.	
	Alamat Kuasa	:	Pacific Patent Multiglobal DIPO Business Center Lt. 11, Jalan Jend. Gatot Subroto Kav. 51-52, Jakarta Pusat- 10260 Indonesia	
	Tipe Merek	:	Merek Kata dan Lukisan	
	Nama Merek	:	GURIH MART + Logo	
566	Arti Bahasa	:	Suatu penamaan	
591	Uraian Warna	:	Hitam, putih	
511	Kelas Barang/Jasa	:	35	
510	Uraian Barang/Jasa	:	===Administrasi dan manajemen usaha; Agen penjualan; Distributor; Jasa agen penjualan tiket; Jasa pemesan dan penjualan barang secara online; MINI MARKET; PASAR SWALAYAN; Penjualan makanan dan minuman secara online; administrasi program pemberian insentif untuk mempromosikan penjualan barang dan jasa orang lain; jasa agen impor-ekspor barang; jasa agen pemodelan; jasa periklanan dan promosi di bidang hiburan, musik, film, televisi, televisi kabel, televisi satelit, radio dan siaran on-line; konsultasi perekrutan tenaga kerja; layanan administrasi bisnis untuk pemrosesan penjualan yang dilakukan di Internet; layanan agen tenaga kerja; layanan distribusi grosir untuk makanan dan minuman; layanan distribusi grosir untuk produk segar; layanan eceran atau grosir untuk makanan dan minuman; layanan konsultasi dan konsultasi yang berkaitan dengan layanan agen ekspor-impor; layanan nasihat yang berkaitan dengan promosi penjualan; layanan ritel untuk makanan dan minuman; manajemen penjualan; manajemen usaha yang berhubungan dalam mendirikan dan/atau mengoperasikan restoran, kafe, kedai kopi dan kedai yang menjual makanan ringan; mempromosikan penjualan tiket dan hak istimewa VIP untuk paket hiburan langsung; mengatur dan melakukan acara promosi dan pemasaran; organisasi program loyalitas pelanggan untuk tujuan komersial, promosi atau iklan; pengelolaan akun penjualan; promosi online jaringan komputer dan situs web; promosi penjualan untuk orang lain melalui jaringan internet, intranet, ekstranet dan pemasaran; publisitas dan promosi penjualan yang berkaitan dengan barang dan jasa; publisitas dan promosi penjualan yang berkaitan dengan barang dan jasa yang tersedia secara online; sponsor promosi acara hiburan; toko eceran; toko grosir; toko online; toko swalayan; toko-toko===	

210	Nomor Permohonan	:	DID2021043481	540 Etiket
220	Tanggal Penerimaan	:	28/06/2021 12:49:30	
320	Prioritas	:		
730	Nama Pemohon	:	Ihwan Ridwan Tuasikal	
	Alamat Pemohon	:	Bali Matraman RT.010 RW.012 Kelurahan Managgarai Kecamatan Tebet Jakarta Selatan, Kota Administrasi Jakarta Selatan, DKI Jakarta, 12860	
740	Nama Kuasa	:		
	Alamat Kuasa	:		
	Tipe Merek	:	Merek Kata dan Lukisan	
	Nama Merek	:	KID KID	
566	Arti Bahasa	:	Tidak Ada Terjemahan	
591	Uraian Warna	:	hijau dan merah	
511	Kelas Barang/Jasa	:	25	
510	Uraian Barang/Jasa	:	===bodysuits untuk anak-anak; celana pendek anak laki-laki [pakaian]; gaun untuk anak perempuan; pakaian dalam anak-anak; pakaian luar untuk anak laki-laki; pakaian luar untuk anak-anak; pakaian untuk anak laki-laki; pakaian untuk anak-anak; pakaian untuk bayi; piyama untuk anak-anak===	

210	Nomor Permohonan	:	JID2021043482	540 Etiket
220	Tanggal Penerimaan	:	28/06/2021 12:55:18	
320	Prioritas	:		
730	Nama Pemohon	:	PT Agung Podomoro Land, Tbk.	
	Alamat Pemohon	:	APL Towr Lt. 43, JL. Let. Jen. S. Parman Kav. 28, Kota Administrasi Jakarta Barat, DKI Jakarta, 11470	

740 Nama Kuasa : Paulus Hersutanta S.H.
Alamat Kuasa : Kokan Permata Blok C.1.3rd Floor Jalan Boulevard Bukit Gading Raya Kelapa Gading Jakarta



Tipe Merek : Merek Kata dan Lukisan
Nama Merek : Agung Podomoro Land Living in Style
566 Arti Bahasa : Tidak Ada Terjemahan
591 Uraian Warna : Merah, Biru dan Hitam
511 Kelas Barang/Jasa : 35
510 Uraian Barang/Jasa : ===Jasa manajemen bisnis dan administrasi bisnis terkait real estate, residensial, properti industrial dan komersial, kantor, pusat bisnis, departmental store, pusat perbelanjaan, gerai ritel dan grosir, akomodasi sementara, hotel, motel, resort, apartemen layanan, gedung bangunan, rumah-rumah, kondominium, apartemen, flat, gudang, pabrik dan bangunan-bangunan yang dibangun oleh kontraktor yang sama (developments); administrasi, penagihan, dan rekonsiliasi akun atas nama orang lain; layanan penagihan bisnis===

---

210 Nomor Permohonan : DID2021043483 540 Etiket
220 Tanggal Penerimaan : 28/06/2021 12:57:09
320 Prioritas :
730 Nama Pemohon : Yusuf Haidar
Alamat Pemohon : KP. Bojong Loa RT 02 RW 17 , Kabupaten Bandung, Jawa Barat, 40951
740 Nama Kuasa :
Alamat Kuasa :



Tipe Merek : Merek Kata dan Lukisan
Nama Merek : LOCLO
566 Arti Bahasa : Tidak Ada Terjemahan
591 Uraian Warna : warna biru meninggalkan kesan ketenangan, Orange melambangkan penuh energi, dan semangat warna pink melambangkan keceriaan
511 Kelas Barang/Jasa : 25
510 Uraian Barang/Jasa : ===Celana pelindung kaki; Pakaian anak-anak; celana kasual; celana tempur; chasubles; chemises (jenis pakaian dalam untuk wanita); chemisettes [bagian depan baju]; chullos [topi dengan penutup telinga]; cleat untuk melekat pada sepatu olahraga; corselets; gaun koktail; gaun pembaptisan; gaun seremonial untuk wanita; jubah pembaptisan; kain oto untuk anak-anak; kain oto untuk pengunjung dewasa; kain tadah liur bayi; kemeja berkerah; kerah [pakaian]; kombinasi [pakaian]; korset [pakaian yayasan]; kostum untuk digunakan dalam permainan berdandan anak-anak; kostum untuk digunakan dalam permainan peran; mantel untuk pria; mantel untuk wanita; pakaian; pakaian dalam anak-anak; pakaian dari bulu tiruan; pakaian dari kulit; pakaian dari kulit atau imitasi dari kulit; pakaian santai; pakaian untuk anak laki-laki; pakaian untuk anak-anak; pakaian untuk bayi; pakaian untuk berselancar; pakaian untuk judo; pakaian untuk olahraga; pakaian untuk pria; pakaian untuk pria, wanita dan anak-anak; pakaian untuk seni bela diri; pakaian untuk skating; pakaian untuk wanita; pakaian yang mengandung zat pelangsing; pakaian, alas kaki, tutup kepala; pakaian, bukan pakaian pelindung, memasukkan elemen atau bahan reflektif atau neon; sepatu panjat; topi koki; tutup kepala anak-anak===

---

210 Nomor Permohonan : JID2021043484 540 Etiket
220 Tanggal Penerimaan : 28/06/2021 13:10:46
320 Prioritas :
730 Nama Pemohon : RAHADIAN HARRI MULSAKTI
Alamat Pemohon : JL. SAKURA NO. 216 RT 04 RW 05, Kabupaten Banjarnegara, Jawa Tengah, 53413
740 Nama Kuasa :
Alamat Kuasa :



Tipe Merek : Merek Kata dan Lukisan
Nama Merek : Medank
566 Arti Bahasa : Medank adalah bahasa jawa yang berarti minuman
591 Uraian Warna : kuning dan hitam
511 Kelas Barang/Jasa : 43
510 Uraian Barang/Jasa : ===Kedai minuman panas dan dingin; layanan kedai minuman===

---

210 Nomor Permohonan : DID2021043486 540 Etiket
220 Tanggal Penerimaan : 28/06/2021 13:23:03
320 Prioritas :
730 Nama Pemohon : XU WENQIAN

	Alamat Pemohon	:	9 Zu, Xi Bei Cun , Su Xi Zhen, Yi Wu, Zhe Jiang Sheng, China
740	Nama Kuasa	:	Sugianto
	Alamat Kuasa	:	Jl. Kebun Dua Ratus No. 6B RT. 009 RW. 002 Kamal, Kalideres, Jakarta Barat
	Tipe Merek	:	Merek Kata dan Lukisan
	Nama Merek	:	POWER + LUKISAN
566	Arti Bahasa	:	Tidak Ada Terjemahan
591	Uraian Warna	:	Hitam dan Putih.
511	Kelas Barang/Jasa	:	28
510	Uraian Barang/Jasa	:	===jalur sepatu roda; pelindung pisau sepatu untuk melindungi saat berolahraga seluncur es; sepatu boneka; sepatu es; sepatu hoki es; sepatu roda; sepatu roda in-line; sepatu roda untuk anak-anak; sepatu skating dengan skate terlampir; tas khusus diadaptasi untuk sepatu es; tas khusus diadaptasi untuk sepatu hoki es; tongkat ski; tongkat ski untuk sepatu roda===

210	Nomor Permohonan	:	JID2021043487
220	Tanggal Penerimaan	:	28/06/2021 13:23:14
320	Prioritas	:	
730	Nama Pemohon	:	PT Agung Podomoro Land, Tbk.
	Alamat Pemohon	:	APL Towr Lt. 43, JL. Let. Jen. S. Parman Kav. 28, Kota Administrasi Jakarta Barat, DKI Jakarta
740	Nama Kuasa	:	Paulus Hersutanta S.H.
	Alamat Kuasa	:	Kokan Permata Blok C.1.3rd Floor Jalan Boulevard Bukit Gading Raya Kelapa Gading Jakarta
	Tipe Merek	:	Merek Kata dan Lukisan
	Nama Merek	:	Agung Podomoro Land Living in Style
566	Arti Bahasa	:	Tidak Ada Terjemahan
591	Uraian Warna	:	Merah, Biru dan Hitam
511	Kelas Barang/Jasa	:	36
510	Uraian Barang/Jasa	:	===Jasa real estat, yaitu, pengembangan, penyewaan, pengelolaan, peminjaman, dan perantara apartemen, kondominium, properti bagi waktu (timeshare), properti perumahan, properti liburan, dan fasilitas serta kelengkapan terkait real estat; jasa penagihan sewa; layanan agen penagihan pembayaran; manajemen real estat dan perumahan; manajemen real estate, termasuk di bidang pusat perbelanjaan; pengoperasian real estate, yaitu pendirian bangunan komersial, termasuk pusat perbelanjaan===

540 Etiket

210	Nomor Permohonan	:	DID2021043488
220	Tanggal Penerimaan	:	28/06/2021 13:29:36
320	Prioritas	:	
730	Nama Pemohon	:	PT AGRI VIDA INDONESIA
	Alamat Pemohon	:	Ruko Blok RC. 02 No. 15 Sektor 1-1 BSD CITY Rawa Buntu, Serpong, Kota Tangerang Selatan, Banten, Kota Tangerang Selatan, Banten
740	Nama Kuasa	:	
	Alamat Kuasa	:	
	Tipe Merek	:	Merek Kata dan Lukisan
	Nama Merek	:	AGRI VIDA INDONESIA
566	Arti Bahasa	:	Tidak Ada Terjemahan
591	Uraian Warna	:	ORANYE, PUTIH
511	Kelas Barang/Jasa	:	31
510	Uraian Barang/Jasa	:	===benih untuk hidroponik; sayuran hidroponik segar; sayuran segar dan belum diproses===

540 Etiket

210	Nomor Permohonan	:	DID2021043626
220	Tanggal Penerimaan	:	29/06/2021 05:03:04
320	Prioritas	:	
730	Nama Pemohon	:	YURI SATRIA SURBAKTI
	Alamat Pemohon	:	JL. METEOROLOGI RAYA RT.001 RW.014. KELURAHAN SAMPALI, KECAMATAN PERCUT SEI TUAN, Kabupaten Deli Serdang, Sumatera Utara

540 Etiket

740 Nama Kuasa :
Alamat Kuasa :

ALFAXONE

Tipe Merek : Merek Kata
Nama Merek : ALFAXONE
566 Arti Bahasa : Tidak Ada Terjemahan
591 Uraian Warna : HITAM PUTIH
511 Kelas Barang/Jasa : 5
510 Uraian Barang/Jasa : ===Herbisida, pestisida, fungisida untuk keperluan pertanian dan perkebunan (hortikultura); Obat pembasmi rumput; Pembasmi rayap (termitisida); Sediaan Pembasmi tikus; Sediaan pembasmi tanaman beracun; fungisida; fungisida untuk keperluan pertanian; herbisida; herbisida untuk keperluan pertanian; insektisida; insektisida untuk keperluan pertanian; pembasmi hama tanaman; sediaan pembasmi serangga; sediaan untuk pembasmi hama===

---

210 Nomor Permohonan : DID2021043627 540 Etiket
220 Tanggal Penerimaan : 29/06/2021 05:13:44
320 Prioritas :
730 Nama Pemohon : YURI SATRIA SURBAKTI
Alamat Pemohon : JL. METEOROLOGI RAYA RT.001 RW.014. KELURAHAN SAMPALI, KECAMATAN PERCUT SEI TUAN, Kabupaten Deli Serdang, Sumatera Utara
740 Nama Kuasa :
Alamat Kuasa :

TOTALUP

Tipe Merek : Merek Kata
Nama Merek : TOTALUP
566 Arti Bahasa : Tidak Ada Terjemahan
591 Uraian Warna : HITAM PUTIH
511 Kelas Barang/Jasa : 5
510 Uraian Barang/Jasa : ===Herbisida, pestisida, fungisida untuk keperluan pertanian dan perkebunan (hortikultura); Obat pembasmi rumput; Pembasmi rayap (termitisida); Sediaan Pembasmi tikus; Sediaan pembasmi tanaman beracun; fungisida; fungisida untuk keperluan pertanian; herbisida; herbisida untuk keperluan pertanian; insektisida; insektisida untuk keperluan pertanian; pembasmi hama tanaman; sediaan pembasmi serangga; sediaan untuk pembasmi hama===

---

210 Nomor Permohonan : JID2021043628 540 Etiket
220 Tanggal Penerimaan : 29/06/2021 06:22:40
320 Prioritas :
730 Nama Pemohon : BAMBANG PRIJANGGENI
Alamat Pemohon : Jl. Taman Sulfat IX/2, Rt.005 Rw.021, Kel. Bunulrejo, Kec. Blimbing, Kota Malang, Jawa Timur, 65126
740 Nama Kuasa : Fahmy Azzy S.E.,
Alamat Kuasa : Graha SUMBER SARI Lt.2, Jalan Raya Wonocolo No.40, Taman, Sepanjang, Kab.Sidoarjo, JAWA TIMUR– 61257

MOMAKA

Tipe Merek : Merek Kata dan Lukisan
Nama Merek : MOMAKA
566 Arti Bahasa : Tidak Ada Terjemahan
591 Uraian Warna : Putih, Dasar Hijau
511 Kelas Barang/Jasa : 43
510 Uraian Barang/Jasa : ===Kafetaria; Penyediaan katering; Pusat Jajanan Serba Ada (Pujasera); Restoran; rumah makan===

---

210 Nomor Permohonan : DID2021043629 540 Etiket
220 Tanggal Penerimaan : 29/06/2021 06:23:20
320 Prioritas :
730 Nama Pemohon : Rohmani
Alamat Pemohon : Bentur, RT/RW 002/005, Kelurahan Purwosari, Kecamatan Mijen, Kota Semarang, Jawa Tengah, 50217
740 Nama Kuasa :
Alamat Kuasa :

MARREH

	Tipe Merek	:	Merek Kata
	Nama Merek	:	MARREH
566	Arti Bahasa	:	
591	Uraian Warna	:	HITAM
511	Kelas Barang/Jasa	:	32
510	Uraian Barang/Jasa	:	===Minuman sari buah===

210	Nomor Permohonan	:	DID2021043630
220	Tanggal Penerimaan	:	29/06/2021 06:39:11
320	Prioritas	:	
730	Nama Pemohon	:	ENDRAJANI SOENAR SOERJADY
	Alamat Pemohon	:	Wijaya Kusuma 42, Rt. 003/Rw. 005, Ketabang, Genteng, Surabaya., Kota Surabaya, Jawa Timur, 60272
740	Nama Kuasa	:	
	Alamat Kuasa	:	

540 Etiket

GUNUNG AIR

	Tipe Merek	:	Merek Kata dan Lukisan
	Nama Merek	:	GUNUNG AIR
566	Arti Bahasa	:	Tidak Ada Terjemahan
591	Uraian Warna	:	Hitam - putih.
511	Kelas Barang/Jasa	:	4
510	Uraian Barang/Jasa	:	===Bahan pengapian batubara; Bahan tambahan bukan kimia untuk bahan bakar motor, bahan bakar dan pelumas, bahan bakar untuk keperluan membalap; Biosolar 48 (bahan bakar); Biosolar 51 (bahan bakar); Biosolar 53 (bahan bakar); Gemuk pelumas; Grafit sebagai pelumas; Lampu Natal [lilin]; Lilin pohon Natal; Minyak sawit menjadi bahan bakar biodiesel; Minyak dan lemak industri; Minyak dan lemak untuk industri (selain minyak dan lemak yang dapat dimakan dan minyak esensial); Minyak gas; Minyak untuk sumbu sembahyang (bahan bakar); Pelumas minyak dan lemak otomotif; Sediaan penghilang debu; aditif non-kimia untuk bahan bakar; alkohol [bahan bakar]; arang [bahan bakar]; bahan bakar; bahan bakar (termasuk minyak sari untuk motor); bahan bakar (termasuk minyak sari untuk motor) dan bahan penerangan; bahan bakar (termasuk minyak sari untuk motor) untuk digunakan pada semua permukaan dan bahan, baik secara internal maupun eksternal termasuk penggunaan domestik, rumah tangga dan industri; bahan bakar benzena; bahan bakar biodiesel; bahan bakar biomassa; bahan bakar gas; bahan bakar hidrokarbon; bahan bakar kendaraan; bahan bakar padat; bahan bakar penerangan; bahan bakar penerbangan; bahan bakar untuk korek api; bahan bakar yang berasal dari minyak mentah; briket batubara; briket gambut [bahan bakar]; casting minyak; debu batubara [bahan bakar]; etanol [bahan bakar]; eter minyak bumi; gambut [bahan bakar]; gas batubara; gas butana untuk digunakan sebagai bahan bakar; gas sintetis [bahan bakar]; gemuk industri; gemuk otomotif; gemuk untuk mesin; grafit sebagai pelumas; komposisi pengikat debu; komposisi pengikat debu untuk penyapuan; komposisi penyerap debu; lemak; lemak sapi untuk keperluan industri; lemak untuk keperluan industri; lilin *; lilin dan sumbu untuk penerangan; minyak bakar; minyak dan gemuk industri; minyak dan lemak industri, lilin; minyak dan lemak industri, pelumas; minyak diesel; minyak gas untuk pemanas industri; minyak gerinda; minyak industri; minyak jagung untuk keperluan industri; minyak jarak untuk keperluan industri; minyak jarak, tidak bisa dimakan; minyak lampu; minyak mentah; minyak mineral untuk digunakan dalam pembuatan cat; minyak nabati untuk digunakan dalam pembuatan cat atau sabun; minyak otomotif; minyak pelumas; minyak putih grade teknis; minyak putih teknis; minyak rantai; minyak tanah; minyak tar batubara; minyak tekstil; minyak untuk cat; minyak untuk keperluan umum; minyak yang mudah terbakar; minyak-minyak untuk penerangan; nafta batubara; oli pelumas dan gemuk; parafin; pelumas grafit; propana untuk digunakan sebagai bahan bakar; serbuk batu bara (bahan bakar); serpihan kayu cedar untuk merokok dan memanggang makanan; serpihan kayu kemiri untuk merokok dan memanggang makanan; serpihan kayu untuk digunakan sebagai bahan bakar; serpihan kayu untuk merokok dan memanggang; serpihan kayu untuk rokok dan makanan penyedap; sumbu lampu; sumbu lilin; sumbu lilin untuk penerangan; sumbu untuk lampu minyak; sumbu untuk penerangan===

210	Nomor Permohonan	:	DID2021043631
220	Tanggal Penerimaan	:	29/06/2021 07:25:56
320	Prioritas	:	
730	Nama Pemohon	:	YONGKY TANUJAYA
	Alamat Pemohon	:	Jl. Simolawang Baru 5/32, RT.005 RW. 010, Kel/Desa Simokerto, Kec. Simokerto, Kota Surabaya, Jawa Timur, Kota Surabaya, Jawa Timur
740	Nama Kuasa	:	
	Alamat Kuasa	:	

540 Etiket

北斗 BeiDou tex

	Tipe Merek	:	Merek Kata dan Lukisan
	Nama Merek	:	BeiDoutex + Huruf Kanji
566	Arti Bahasa	:	
591	Uraian Warna	:	Hijau dan biru
511	Kelas Barang/Jasa	:	25
510	Uraian Barang/Jasa	:	===Jaket-jaket; Kerudung kepala; Pakaian dalam; Soder (Selendang Tari); babushkas [selendang kepala]; baju bayi; baju

tidur; celana boxer; celana dalam; celana dalam pria; celana dalam untuk bayi; celana dalam wanita; celana dalam wanita yang digabungkan dengan pakaian luar; celana kasual; celana untuk olahraga; jaket [pakaian]; jilbab; kain tadah liur bayi; kaos kaki; kaos singlet; kaus kaki; kaus kaki anak-anak; kaus kaki olahraga; kaus kaki pria; kaus kaki tenis; kaus kaki untuk bayi; kaus kaki wanita; kaus kaki wol; kerah [pakaian]; kerudung [pakaian]; legging [celana panjang]; pakaian; pakaian bayi [pakaian]; pakaian dalam anak-anak; pakaian untuk anak-anak; pakaian untuk bayi; pengikat kaus kaki; piyama; rajutan [pakaian]; sarung tangan; selendang [pakaian]; selendang untuk di pantai; sepatu; sepatu bayi; singlet; singlet olahraga; sweater leher kru; topi===

---

210 Nomor Permohonan : DID2021043632 540 Etiket
220 Tanggal Penerimaan : 29/06/2021 07:48:58
320 Prioritas :
730 Nama Pemohon : Willy Evans Hardjono
Alamat Pemohon : Jl.Pelepah Kuning II.WU-2/1 Rt. 002 RW. 016,Kelapa Gading Timur, Kelapa Gading, Jakarta Utara, Kota Administrasi Jakarta Utara, DKI Jakarta, 14240
740 Nama Kuasa :
Alamat Kuasa :

first sense ••

Tipe Merek : Merek Kata
Nama Merek : first sense . .
566 Arti Bahasa : Tidak Ada Terjemahan
591 Uraian Warna : Hitam putih
511 Kelas Barang/Jasa : 9
510 Uraian Barang/Jasa : ===bingkai untuk kacamata dan kacamata hitam; kacamata; kacamata fashion; kacamata optik; kotak kacamata; lensa kacamata===

---

210 Nomor Permohonan : DID2021043633 540 Etiket
220 Tanggal Penerimaan : 29/06/2021 07:57:00
320 Prioritas :
730 Nama Pemohon : PUTRI RAHMAWATI
Alamat Pemohon : JL. TANJUNG JAYA GG. MAKARTI NO. 19, RT. 005/ RW. 011, KEL. TANGKERANG UTARA, KEC. BUKIT RAYA, Kota Pekanbaru, Riau
740 Nama Kuasa :
Alamat Kuasa :

FAMYS
HIJAB COLLECTION

Tipe Merek : Merek Kata dan Lukisan
Nama Merek : FAMYS HIJAB COLLECTION
566 Arti Bahasa : Tidak Ada Terjemahan
591 Uraian Warna : Hitam
511 Kelas Barang/Jasa : 25
510 Uraian Barang/Jasa : ===Hijab; Hijab olahraga; Pakaian muslim; Pashmina; dalaman jilbab; gamis; jilbab; pakaian dalam wanita; pakaian luar untuk wanita; pakaian olahraga muslim; pakaian untuk wanita; pakaian wanita; setelan pakaian formal wanita; syal dan jilbab; syal pashmina===

---

210 Nomor Permohonan : DID2021043634 540 Etiket
220 Tanggal Penerimaan : 29/06/2021 08:26:36
320 Prioritas :
730 Nama Pemohon : ALVOGEN TM S.A.R.L.
Alamat Pemohon : Airport Center Luxembourg, 5 Rue Heienhaff, Senningerberg L-1736, Luxembourg
740 Nama Kuasa : Budi Rahmat S.H.,
Alamat Kuasa : Jalan Griya Agung No 21 Blok M3 Komplek Griya Inti Sentosa Sunter

GRALISE

Tipe Merek : Merek Kata
Nama Merek : GRALISE
566 Arti Bahasa : GRALISE = Merupakan suatu penamaan
591 Uraian Warna : Hitam dan Putih
511 Kelas Barang/Jasa : 5
510 Uraian Barang/Jasa : ===Sediaan-sediaan pharmasi untuk menanggulangi rasa sakit; obat pereda nyeri; sediaan farmasi untuk pengobatan penyakit sistem saraf pusat [SSP]; sediaan farmasi untuk sistem saraf pusat; sediaan farmasi yang bekerja pada sistem saraf pusat; sediaan penghilang rasa sakit===

210	Nomor Permohonan	:	DID2021043635	540 Etiket
220	Tanggal Penerimaan	:	29/06/2021 08:33:59	
320	Prioritas	:		
730	Nama Pemohon	:	SANOFI PASTEUR	
	Alamat Pemohon	:	14 Espace Henry Vallée, 69007 LYON, FRANCE	
740	Nama Kuasa	:	Budi Rahmat S.H.,	**PENTAXIM**
	Alamat Kuasa	:	Jalan Griya Agung No 21 Blok M3 Komplek Griya Inti Sentosa Sunter	
	Tipe Merek	:	Merek Kata	
	Nama Merek	:	PENTAXIM	
566	Arti Bahasa	:	PENTAXIM = Merupakan suatu penamaan	
591	Uraian Warna	:	Hitam dan Putih	
511	Kelas Barang/Jasa	:	5	
510	Uraian Barang/Jasa	:	===hasil-hasil farmasi; vaksin===	

210	Nomor Permohonan	:	DID2021043636	540 Etiket
220	Tanggal Penerimaan	:	29/06/2021 08:35:14	
320	Prioritas	:		
730	Nama Pemohon	:	Mahawan Sigit Adhi Kusumo	
	Alamat Pemohon	:	Bukit Cimanggu City Blok KA 9 No 1 RT 003 RW 014 Kel Kencana, Kota Bogor, Jawa Barat, 16167	
740	Nama Kuasa	:		
	Alamat Kuasa	:		**tribee**
	Tipe Merek	:	Merek Kata	
	Nama Merek	:	tribee	
566	Arti Bahasa	:	Tidak Ada Terjemahan	
591	Uraian Warna	:	hijau, putih, hitam	
511	Kelas Barang/Jasa	:	5	
510	Uraian Barang/Jasa	:	===Kain yang diresapi dengan sediaan antiseptik desinfektan untuk keperluan kebersihan; Kotak P3K terisi, kain, penyeka, tisu dan spons yang diresapi dengan sediaan antiseptik desinfektan untuk keperluan kebersihan; Penyeka yang diresapi antiseptik; Penyeka yang diresapi dengan sediaan antiseptik desinfektan untuk keperluan kebersihan; Sediaan-sediaan sanitasi yaitu pembersih luka anti bakteri; antiseptik; dressing luka bakar steril; dressing luka steril; krim obat, salep dan cairan untuk aplikasi topikal, termasuk untuk menghilangkan nyeri otot dan/atau sendi, ruam, pemulihan bekas luka dan perawatan luka atau laserasi; obat pereda luka bakar; obat semprot untuk luka bakar; obat semprot untuk mengeringkan luka diabetes; pembersih medis untuk penyembuhan luka; pembersih tangan antiseptik; sabun kulit antibakteri; salep anti-inflamasi; salep kulit terbakar; sediaan farmasi untuk luka; sediaan untuk pengobatan luka bakar; semprot antiseptik topikal untuk hewan===	

210	Nomor Permohonan	:	DID2021043637	540 Etiket
220	Tanggal Penerimaan	:	29/06/2021 08:43:34	
320	Prioritas	:		
730	Nama Pemohon	:	Sazerac Brands, LLC	
	Alamat Pemohon	:	10101 Linn Station Road, Suite 400, Louisville, Kentucky 40223, United States of America	
740	Nama Kuasa	:	Budi Rahmat S.H.,	PAUL MASSON
	Alamat Kuasa	:	Jalan Griya Agung No 21 Blok M3 Komplek Griya Inti Sentosa Sunter	
	Tipe Merek	:	Merek Kata dan Lukisan	
	Nama Merek	:	PAUL MASSON (B&W Label)	
566	Arti Bahasa	:	PAUL MASSON = Merupakan suatu penamaan	
591	Uraian Warna	:	Hitam dan Putih	
511	Kelas Barang/Jasa	:	33	
510	Uraian Barang/Jasa	:	===Minuman beralkohol (kecuali bir); Minuman wine===	

210	Nomor Permohonan	:	DID2021043638	540 Etiket
220	Tanggal Penerimaan	:	29/06/2021 08:48:27	
320	Prioritas	:		
730	Nama Pemohon	:	Hardwood Pte Ltd	

	Alamat Pemohon	:	80 Robinson Road #17-02, Singapore 068898
740	Nama Kuasa	:	H. Amris Pulungan S.H.
	Alamat Kuasa	:	Pulungan, Wiston & Partners Graha Intermasa 3rd Floor Jl. Cempaka Putih Raya No. 102, Jakarta 10510
	Tipe Merek	:	Merek Kata dan Lukisan
	Nama Merek	:	OT CRYSTALLINE 8+ & LOGO
566	Arti Bahasa	:	
591	Uraian Warna	:	Putih, Biru, Hijau, Kuning
511	Kelas Barang/Jasa	:	32
510	Uraian Barang/Jasa	:	===air dalam kemasan; air mineral; air mineral [minuman]; air minum dalam kemasan===

210	Nomor Permohonan	:	DID2021043639	540 Etiket
220	Tanggal Penerimaan	:	29/06/2021 08:54:48	
320	Prioritas	:		
730	Nama Pemohon	:	MELANIE KAMILA SANDY	
	Alamat Pemohon	:	Apartemen Taman Rasuna Tower 1 Unit 16G WISMA JOHAR RT.001 RW.010 Kel.Menteng Atas Kec. Setiabudi, Jakarta Selatan , Kota Administrasi Jakarta Selatan, DKI Jakarta, 12960	
740	Nama Kuasa	:		
	Alamat Kuasa	:		
	Tipe Merek	:	Merek Kata dan Lukisan	
	Nama Merek	:	PLUMP'D BEAUTY GLOW FROM WITHIN	
566	Arti Bahasa	:	Tidak Ada Terjemahan	
591	Uraian Warna	:	PINK dan PUTIH	
511	Kelas Barang/Jasa	:	3	
510	Uraian Barang/Jasa	:	===Bedak wajah untuk keperluan kosmetik; Esensi untuk keperluan kosmetik; Kosmetik dasar rias, termasuk pembersih kulit, toner kulit, losion kulit, krim kulit, serum wajah non-obat, tisu wajah dan pelembab wajah.; Krim wajah dan kulit; Serum anti-penuaan untuk keperluan kosmetik; Serum untuk keperluan kosmetik; krim kosmetik untuk perawatan kulit; krim pemutih kulit wajah; krim wajah dan tubuh untuk keperluan kosmetik; krim wajah untuk keperluan kosmetik; produk dan sediaan kosmetik perawatan kecantikan; sabun wajah; sediaan kosmetik dan kecantikan===	

210	Nomor Permohonan	:	DID2021043640	540 Etiket
220	Tanggal Penerimaan	:	29/06/2021 08:55:08	
320	Prioritas	:		
730	Nama Pemohon	:	PT. Orion Care Indonesia	
	Alamat Pemohon	:	Centennial Tower, Lantai 29, Unit D-F, Jl. Jenderal Gatot Subroto, Kav. 24-25, Kel. Karet Semanggi, Kec. Setiabudi, Kota Administrasi Jakarta Selatan, DKI Jakarta	
740	Nama Kuasa	:		
	Alamat Kuasa	:		
	Tipe Merek	:	Merek Kata dan Lukisan	
	Nama Merek	:	Feyrely	
566	Arti Bahasa	:		
591	Uraian Warna	:	Hitam, merah, putih	
511	Kelas Barang/Jasa	:	3	
510	Uraian Barang/Jasa	:	===Kosmetik yaitu bedak padat, bedak bubuk, lipstik, pensil alis dan eyeliner; Krim wajah untuk digunakan sebagai kosmetik; Maker wajah (Kosmetik); Pelembab (kosmetik); Sabun Kecantikan (kosmetik); Sediaan kosmetik untuk bibir; Sediaan-sediaan kosmetik untuk perawatan kulit; Serum kecantikan (kosmetik); Toner cair (Kosmetik); kosmetik perawatan kulit; kosmetik, yaitu alas bedak, concealer, pengkilap bibir, maskara, pembersih make-up; krim anti-penuaan untuk keperluan kosmetik; krim dan gel kosmetik untuk wajah, tangan dan tubuh; krim wangi untuk keperluan kosmetik; minyak parfum untuk pembuatan preparat kosmetik; sediaan kosmetik anti-penuaan; sediaan kosmetik untuk berjemur dan sediaan untuk melindungi kulit dari efek sinar matahari; sediaan kosmetik untuk rambut dan kulit kepala; sediaan-sediaan untuk memutihkan dan mencuci sediaan-sediaan untuk membersihkan, mengkilatkan, membuang lemak sabun, wangi-wangian, minyak sari, kosmetik, minyak rambut bahan-bahan pemeliharaan gigi===	

210	Nomor Permohonan	:	DID2021043641	540 Etiket
220	Tanggal Penerimaan	:	29/06/2021 08:57:08	
320	Prioritas	:		

730 Nama Pemohon : Thomas Wijaya
Alamat Pemohon : JL. WR Supratman No 66 DPS, Peken, Kota Denpasar, Bali, 80236
740 Nama Kuasa :
Alamat Kuasa :

Tipe Merek : Merek Kata dan Lukisan
Nama Merek : JOMON TRUSS INSPIRASI DALAM MEMBANGUN
566 Arti Bahasa : Tidak Ada Terjemahan
591 Uraian Warna : Hijau Muda, Hijau Tua, Hitam
511 Kelas Barang/Jasa : 6
510 Uraian Barang/Jasa : ===Baja Ringan; Baja ringan; Baja ringan seng; Sekrup baja ringan; atap baja ringan; baja ringan seng; hollow baja ringan; kanal c baja ringan; nok baja ringan; rangka baja ringan kanal c; reng baja ringan; talang baja ringan===

---

210 Nomor Permohonan : DID2021043642 540 Etiket
220 Tanggal Penerimaan : 29/06/2021 09:02:03
320 Prioritas :
730 Nama Pemohon : Thomas Wijaya
Alamat Pemohon : JL. WR Supratman No 66 DPS, Peken, Kota Denpasar, Bali, 80236
740 Nama Kuasa :
Alamat Kuasa :

Tipe Merek : Merek Kata dan Lukisan
Nama Merek : JOMON DECK INSPIRASI DALAM MEMBANGUN
566 Arti Bahasa : Tidak Ada Terjemahan
591 Uraian Warna : Hijau Muda, Hijau Tua, Hitam
511 Kelas Barang/Jasa : 6
510 Uraian Barang/Jasa : ===Baja Ringan; Baja ringan; Baja ringan seng; Sekrup baja ringan; atap baja ringan; baja ringan seng; hollow baja ringan; nok baja ringan; reng baja ringan; talang baja ringan===

---

210 Nomor Permohonan : DID2021043643 540 Etiket
220 Tanggal Penerimaan : 29/06/2021 09:03:30
320 Prioritas :
730 Nama Pemohon : HENNY KRISTIANTI TANOJO
Alamat Pemohon : Debegan RT.004/RW.006, Kelurahan Mojosongo, Kecamatan Jebres, Surakarta, Kota Surakarta, Jawa Tengah
740 Nama Kuasa :
Alamat Kuasa :

Tipe Merek : Merek Kata dan Lukisan
Nama Merek : KUE KERANJANG "Ny. TAN"
566 Arti Bahasa :
591 Uraian Warna : Merah dan Gold
511 Kelas Barang/Jasa : 30
510 Uraian Barang/Jasa : ===Kue keranjang===

---

210 Nomor Permohonan : DID2021043644 540 Etiket
220 Tanggal Penerimaan : 29/06/2021 09:14:29
320 Prioritas :
730 Nama Pemohon : CV. MAJU TERUS BAHAGIA SEJAHTERA SENTOSA
Alamat Pemohon : DUSUN PENGASTULAN RT. 002 RW. 002, SINGOLATREN, KEC. SINGOJURUH, KAB. BANYUWANGI, PROVINSI JAWA TIMUR, Kabupaten Banyuwangi, Jawa Timur
740 Nama Kuasa :
Alamat Kuasa :

Tipe Merek : Merek Kata
Nama Merek :

KING OSENG

566 Arti Bahasa : Tidak Ada Terjemahan

591 Uraian Warna : HITAM, PUTIH

511 Kelas Barang/Jasa : 32

510 Uraian Barang/Jasa : ===Ades [minuman manis tanpa alkohol dari jus buah encer]; Air bio energi; Air kelapa dalam kemasan; Air mineral; Air mineral alami, selain untuk keperluan medis; Air mineral dan aerasi; Air mineral dengan ozon; Air minum atau air minum bersoda (mineral atau non-mineral); Air minum terapi bio energi anti oksidan; Air minum terapi bio energi beroksigen; Ale dingseng dari minuman jus gingseng merah; Ale jahe dari minuman jus jahe; Bahan dasar jus buah; Bir dingseng dari minuman jus gingseng merah; Bir jahe dari minuman jus jahe; Jus Salak; Jus buah atau sayuran; Jus buah-buahan bernutrisi (bukan untuk keperluan medis); Jus cranberry; Jus rumput laut; Jus sari buah-buahan; Jus sayuran bernutrisi (bukan untuk keperluan medis); Jus sayuran yang bernutrisi; Konsentrat jus buah; Konsentrat untuk membuat jus buah; Minuman buah-buahan dan jus buah-buahan termasuk minuman bernutrisi dan jus berbasis buah; Minuman energi 3D dicetak dalam gelas; Minuman energi cetak 3D-polycapsule; Minuman jus buah; Minuman jus buah dan sayuran dalam kelas ini yang mengandung vitamin, mineral atau suplemen gizi lainnya; Minuman mineral, aerasi dan tanpa alkohol; Minuman non-alkohol, yaitu, minuman bersoda, minuman berenergi, minuman olahraga, dan minuman jus buah.; Minuman sari nanas dalam kemasan; Perairan mata air mineral non-obat; Sediaan untuk membuat air mineral; Sirup dan sediaan-sediaan lain untuk membuat minuman, sari buah, minuman sari buah, minuman sari sayuran, serbat, jus; Sirup, konsentrat, dan bubuk untuk membuat air rasa, minuman hipotonik, isotonik dan hipertonik, minuman dan jus buah, minuman energi dan minuman olahraga; air aerasi dengan aroma jus buah-buahan; air dalam kemasan; air mineral; air mineral [minuman]; air mineral aerasi; air mineral berkarbonasi; air mineral berperisa; air mineral bersoda; air mineral dan air soda dan minuman tidak beralkohol lainnya; air mineral dengan rasa; air minum dalam kemasan; air minum dengan kandungan mineral; air yang dimurnikan dengan aroma jus buah-buahan; esensi untuk membuat air mineral berasa, bukan dalam sifat minyak esensial; jus; jus agave [minuman]; jus anggur; jus aparagus; jus apel; jus belimbing; jus bit; jus blackcurrant; jus blackcurrant (SIRUP); jus buah; jus buah aerasi; jus buah campuran; jus buah markisa; jus delima; jus jambu; jus jeruk; jus jeruk nipis (sirup); jus jeruk nipis untuk digunakan dalam persiapan minuman; jus kelapa; jus kurma madu; jus lemon untuk digunakan dalam persiapan minuman; jus lidah buaya; jus mangga; jus melon; jus nanas; jus palem; jus pepaya; jus persik; jus sayuran [minuman]; jus semangka; jus tebu [minuman]; jus tomat [minuman]; jus wortel; konsentrat jus buah; lithia water (sejenis air mineral); minuman air perasan buah dan jus buah; minuman buah dan jus buah; minuman energi; minuman energi instan yang tertanam dalam cangkir cetak 3D-polycapsule; minuman jus anggur, tanpa-alkohol; minuman jus apel; minuman jus buah bersoda tanpa-alkohol; minuman jus buah tanpa-alkohol; minuman jus buah tanpa-alkohol dengan kandungan susu; minuman jus cranberry; minuman jus jeruk; minuman jus lidah buaya; minuman jus nanas; minuman jus prem; minuman jus sayuran tanpa-alkohol; minuman jus tomat; minuman mineral tidak beralkohol dan glukosa tambahan; minuman non alkohol yang terbuat dari air mineral dan berbagai macam potongan buah; minuman pengganti makanan yang diperkaya dengan vitamin, mineral dan protein; minuman tanpa-alkohol dengan kandungan jus buah; minuman tanpa-alkohol dengan kandungan jus ginseng; minuman tanpa-alkohol dengan kandungan jus ginseng merah; minuman tanpa-alkohol dengan kandungan jus ginseng putih; minuman tanpa-alkohol dengan kandungan jus jahe; minuman tanpa-alkohol dengan kandungan jus sayuran; minuman yang terdiri dari campuran jus buah dan sayuran; minuman, yaitu, air minum, air minum dengan rasa, air mineral dan air soda dan minuman non-alkohol lainnya, yaitu, minuman ringan, minuman penambah tenaga dan minuman untuk olah raga; must (jus buah); sirup untuk membuat air mineral dengan rasa===

---

210 Nomor Permohonan : JID2021043645

220 Tanggal Penerimaan : 29/06/2021 09:19:05

320 Prioritas :

730 Nama Pemohon : Willy Susanto

Alamat Pemohon : Apt. Maqna Residence Unit 620, RT/RW. 001/005, Kelurahan Meruya Utara, Kecamatan Kembangan, Jakarta Barat, Kota Administrasi Jakarta Barat, DKI Jakarta

740 Nama Kuasa : Fery Darlim S.H., M.H.

Alamat Kuasa : Ruko Diamond Green Park View No. B-29 Jalan Daan Mogot Km. 14, Cengkareng-Jakarta Barat

540 Etiket

WILLY LOGISTIC SERVICES

Tipe Merek : Merek Kata dan Lukisan

Nama Merek : WLS WILLY LOGISTIC SERVICES

566 Arti Bahasa : Tidak Ada Terjemahan

591 Uraian Warna : Jingga, Biru, Hitam, Putih

511 Kelas Barang/Jasa : 39

510 Uraian Barang/Jasa : ===Jasa Angkutan Umum; Jasa Penyedia Transportasi; Jasa transportasi dalam bentuk manajement transportasi; Pengiriman paket; Transportasi, pengemasan, pengantaran dan penyimpanan barang-barang; Usaha Jasa Pengurusan Transportasi (JPT); bongkar barang; bongkar muat dan memberikan informasi yang berkaitan dengannya; bongkar muat kargo; broker pengiriman; informasi transportasi; jasa pengangkutan; jasa pengiriman angkutan udara; jasa pengiriman kargo; layanan informasi yang berkaitan dengan pergerakan kargo; layanan konsultasi dan pemesanan yang berkaitan dengan perjalanan; layanan konsultasi yang berkaitan dengan penyimpanan dan transportasi barang, barang atau kargo; layanan maskapai untuk pengangkutan barang; layanan penanganan kargo impor; layanan penerbangan untuk pengangkutan kargo; layanan pengangkutan kargo impor; layanan pergudangan yang berkaitan dengan penyimpanan, pengemasan dan pengiriman barang; layanan pos, pengiriman dan kurir; logistik rantai pasokan dan layanan logistik terbalik yang terdiri dari penyimpanan, transportasi, dan pengiriman barang; logistik transportasi; memberikan informasi tentang layanan transportasi; memberikan informasi terkait tarif, jadwal, dan metode transportasi; memberikan informasi yang berkaitan dengan perantara pengiriman barang; memberikan saran terkait layanan pengiriman barang; mengatur pengiriman barang; mengatur penyewaan mobil, kapal dan kendaraan lainnya; pemuatan barang; pemuatan kargo; penanganan kargo; penanganan kargo dan jasa

pengiriman; pengangkutan; pengantaran barang; pengemasan dan pengiriman barang untuk transportasi; pengepakan barang; pengepakan barang dalam wadah; pengepakan kargo; pengiriman barang; pengumpulan dan pengangkutan memo elektronik; penyewaan kendaraan; penyewaan kontainer untuk pergudangan dan penyimpanan; penyewaan truk dan trailer; penyimpanan barang berikat; penyimpanan fisik dari basis data, gambar, dan data elektronik lainnya yang disimpan secara elektronik; penyimpanan fisik dari data arsip yang disimpan secara elektronik; penyimpanan kargo; penyimpanan kontainer dan kargo; transportasi barang dengan kereta api; transportasi barang melalui jalan darat; transportasi barang melalui laut; transportasi dan pengiriman barang; transportasi dan pengiriman barang, sampel dan barang dagangan dari segala jenis melalui jalan darat, kereta api dan kapal; transportasi dan penyimpanan barang; transportasi darat; transportasi darat, air dan kendaraan udara; transportasi dengan truk; transportasi kapal barang; transportasi kargo; transportasi kargo melalui udara; transportasi kendaraan; transportasi melalui laut; transportasi mobil dan memberikan informasi yang berkaitan dengannya; transportasi penumpang dan kargo melalui udara; transportasi udara dan laut; truk pengangkut===

210	Nomor Permohonan	:	DID2021043647	540 Etiket
220	Tanggal Penerimaan	:	29/06/2021 09:40:29	
320	Prioritas	:		
730	Nama Pemohon	:	CV. RNC ANUGRAH JAYA	
	Alamat Pemohon	:	JL. ABD DG SIRUA LR XI, RT. 005/RW. 008, KEL. TAMAMAUNG, KEC. PANAKKUKANG, Kota Makassar, Sulawesi Selatan, 90231	
740	Nama Kuasa	:	Adnan Hardie S.H.,	
	Alamat Kuasa	:	Jl. Mayang IV Blok AH 3/10, Pondok Kelapa, Duren Sawit, Jakarta Timur	
	Tipe Merek	:	Merek Kata dan Lukisan	
	Nama Merek	:	RNC WBEAUTY	
566	Arti Bahasa	:	Merupakan suatu penamaan	
591	Uraian Warna	:	Hijau dan Emas	
511	Kelas Barang/Jasa	:	3	
510	Uraian Barang/Jasa	:	===bedak wajah kosmetik; cairan pembersih; cairan pembersih kering; parfum===	

210	Nomor Permohonan	:	DID2021043648	540 Etiket
220	Tanggal Penerimaan	:	29/06/2021 09:44:06	
320	Prioritas	:		
730	Nama Pemohon	:	PT ELDA SARANA INFORMATIKA	
	Alamat Pemohon	:	Jalan Pecah Kopi Nomor 22 Rt 008 Rw 007 Sakaluyu , Cibenying Kaler Kota Bandung Jawa Barat, Kota Bandung, Jawa Barat	
740	Nama Kuasa	:		
	Alamat Kuasa	:		
	Tipe Merek	:	Merek Kata	
	Nama Merek	:	THEIA	
566	Arti Bahasa	:	Tidak Ada Terjemahan	
591	Uraian Warna	:	hitam	
511	Kelas Barang/Jasa	:	10	
510	Uraian Barang/Jasa	:	===Peralatan dan instrumen medis===	

210	Nomor Permohonan	:	DID2021043649	540 Etiket
220	Tanggal Penerimaan	:	29/06/2021 09:44:42	
320	Prioritas	:		
730	Nama Pemohon	:	AGAM GANDAR KANAKA	
	Alamat Pemohon	:	JL. BANDARA HASANUDDIN NO. 34, RT. 001 RW. 001, DESA HASANUDDIN, KEC. MANDAI, KAB. MAROS, SULAWESI SELATATAN, Kabupaten Maros, Sulawesi Selatan	
740	Nama Kuasa	:		
	Alamat Kuasa	:		
	Tipe Merek	:	Merek Kata dan Lukisan	
	Nama Merek	:	ORIJIATTIRES + LOGO	
566	Arti Bahasa	:		
591	Uraian Warna	:	HITAM, PUTIH, MERAH, ABU-ABU	
511	Kelas Barang/Jasa	:	25	

510 Uraian Barang/Jasa : ===Celana jeans; Sweater; celana boxer; celana chinos; celana panjang; celana pendek; jaket [pakaian]; kaos; kemeja===

210 Nomor Permohonan : JID2021043650
220 Tanggal Penerimaan : 29/06/2021 09:46:06
320 Prioritas :
730 Nama Pemohon : PT. Multipolar Tbk
Alamat Pemohon : Gedung Berita Satu Plaza Lt. 7, Jl. Jend. Gatot Subroto Kav. 35-36, Setiabudi Jakarta Selatan , Kota Administrasi Jakarta Selatan, DKI Jakarta
740 Nama Kuasa :
Alamat Kuasa :

540 Etiket

Tipe Merek : Merek Kata
Nama Merek : MPC
566 Arti Bahasa : Tidak Ada Terjemahan
591 Uraian Warna : Hitam
511 Kelas Barang/Jasa : 35
510 Uraian Barang/Jasa : ===Administrasi bisnis dan urusan kantor, administrasi dan manajemen usaha; Aktivitas konsultasi manajemen; Jasa konsultasi bisnis; Jasa konsultasi manajemen bisnis; Jasa konsultasi usaha yang berkaitan dengan operasi, administrasi dan manajemen pusat data; Jasa manajemen bisnis dan administrasi bisnis terkait real estate, residensial, properti industrial dan komersial, kantor, pusat bisnis, departmental store, pusat perbelanjaan, gerai ritel dan grosir, akomodasi sementara, hotel, motel, resort, apartemen layanan, gedung bangunan, rumah-rumah, kondominium, apartemen, flat, gudang, pabrik dan bangunan-bangunan yang dibangun oleh kontraktor yang sama (developments); Layanan bisnis/usaha yang berkaitan dengan manajemen fasilitas dan jasa operasi teknis, yaitu, penyediaan manajemen usaha dan operasi usaha ke pusat data dengan infrastruktur dan interkoneksi internet dan jaringan, pusat data tersebut menyediakan manajemen daya, pengendalian lingkungan, dan manajemen pengamanan data; Manajemen Usaha; Manajemen data; Manajemen usaha dan operasi pusat data; Memberikan informasi untuk penjualan barang orang lain; Penyediaan informasi komersial melalui internet global; Penyediaan informasi konsumen melalui jaringan komputer global; Penyediaan laporan bisnis (komersial); administrasi pusat data dalam bidang data besar (big data); analisa informasi bisnis; informasi bisnis; informasi dan konsultasi manajemen bisnis; jasa administrasi yang berkaitan dengan investasi; jasa bantuan manajemen dan operasi untuk bisnis komersial; jasa informasi ekonomi untuk keperluan bisnis; jasa informasi komersial yang disediakan oleh akses ke database komputer; jasa konsultasi bisnis; jasa konsultasi manajemen; jasa manajemen dan konsultasi pengelolaan bisnis; jasa pengumpulan data; jasa yang berkaitan dengan analisis data usaha dalam transaksi konsumen dan perilaku konsumen; layanan berlangganan pada server komputer, pusat data, situs web dan sumber daya perangkat lunak untuk digunakan dalam analisa bisnis, pengembangan strategi bisnis, analisa data dan data besar (big data); layanan bisnis terkait dengan bidang analisa data dan data besar (big data); layanan manajemen bisnis; layanan saran dan/atau konsultasi terkait dengan jasa kelas 35; layanan untuk analisa data besar (big data); manajemen kantor yang terkomputerisasi; nasehat manajemen; pengelolaan laporan bisnis; pengelolaan resiko bisnis; penyediaan informasi komersial yang berkaitan dengan produk konsumen melalui jaringan komunikasi komputer; penyediaan informasi produk dan jasa untuk penjualan komersial; penyediaan laporan bisnis dan / atau komersial; penyediaan layanan berlangganan pada server komputer, pusat data, situs web dan sumber daya perangkat lunak; penyelenggaraan bisnis dan/atau layanan konsultasi operasional atas dasar analisa data; penyimpanan data dan pemrosesan data; proyek manajemen untuk bisnis, -untuk administrasi; semua layanan di atas disediakan online melalui pusat data komputer, jaringan informasi dan/atau internet; sistemasi informasi ke dalam database komputer; sistematisasi data dalam database pusat===

210 Nomor Permohonan : D212021043651
220 Tanggal Penerimaan : 29/06/2021 09:48:16
320 Prioritas :
730 Nama Pemohon : HADARA
Alamat Pemohon : Jl. Jeruk No. 106 Blok III RT.07/03, Kota Bengkulu, Bengkulu
740 Nama Kuasa :
Alamat Kuasa :

540 Etiket



Tipe Merek : Merek Kata dan Lukisan
Nama Merek : REAL REMUNGGAI
566 Arti Bahasa : Tidak Ada Terjemahan
591 Uraian Warna : hijau dan putih
511 Kelas Barang/Jasa : 30
510 Uraian Barang/Jasa : ===Kue-kue===

210 Nomor Permohonan : DID2021043652
220 Tanggal Penerimaan : 29/06/2021 09:48:52
320 Prioritas :
730 Nama Pemohon : HARVIE SATRIO SASMITA

540 Etiket

	Alamat Pemohon	:	JALAN TAQWA, TALANG SUBUR, NO.09, RT.046 / RW.005, SEI SELINCAH, Kota Palembang, Sumatera Selatan, 30119
740	Nama Kuasa	:	
	Alamat Kuasa	:	
	Tipe Merek	:	Merek Kata
	Nama Merek	:	Fudgiest
566	Arti Bahasa	:	
591	Uraian Warna	:	Kuning, Hitam, Coklat
511	Kelas Barang/Jasa	:	30
510	Uraian Barang/Jasa	:	===Kue kering (pastri); Makanan berbahan dasar tepung; Makanan ringan berbahan dasar tepung; Sediaan berbahan dasar coklat; kue basah; kukis (kue kering)===

210	Nomor Permohonan	:	DID2021043653	540 Etiket
220	Tanggal Penerimaan	:	29/06/2021 09:49:38	
320	Prioritas	:		
730	Nama Pemohon	:	PT. Mitra Niaga Metrindo	
	Alamat Pemohon	:	KOMPLEK BIZPARK BLOK A6 NO.3 JL. RAYA BEKASI KM 21.5 JAKARTA TIMUR, Kota Administrasi Jakarta Timur, DKI Jakarta, 13920	
740	Nama Kuasa	:		
	Alamat Kuasa	:		
	Tipe Merek	:	Merek Kata	
	Nama Merek	:	GENSET	
566	Arti Bahasa	:	Tidak Ada Terjemahan	
591	Uraian Warna	:	MERAH	
511	Kelas Barang/Jasa	:	7	
510	Uraian Barang/Jasa	:	===Ats / otomatis genset; Dieset generator set / Diesel Genset; Dinamo genset; Silent box genset; mesin genset===	

210	Nomor Permohonan	:	DID2021043654	540 Etiket
220	Tanggal Penerimaan	:	29/06/2021 09:50:34	
320	Prioritas	:		
730	Nama Pemohon	:	MOH. IMANUDIN SETIAWAN	
	Alamat Pemohon	:	ROWOKEMBU UTARA, RT. 001, RW. 001, DESA ROWOKEMBU, KEC. WONOPRINGGO, KAB. PEKALONGAN, JAWA TENGAH, Kabupaten Pekalongan, Jawa Tengah	
740	Nama Kuasa	:		
	Alamat Kuasa	:		
	Tipe Merek	:	Merek Kata dan Lukisan	
	Nama Merek	:	SOGNARE + LOGO	
566	Arti Bahasa	:		
591	Uraian Warna	:	HITAM, PUTIH, COKLAT	
511	Kelas Barang/Jasa	:	25	
510	Uraian Barang/Jasa	:	===Celana jeans; celana chinos; kaos; pakaian jadi===	

210	Nomor Permohonan	:	DID2021043655	540 Etiket
220	Tanggal Penerimaan	:	29/06/2021 09:54:11	
320	Prioritas	:		
730	Nama Pemohon	:	JAMALUDIN	
	Alamat Pemohon	:	APT. AMBASADOR 1 LT. 21 UNIT F JL. PROF SATRIO RT. 011 RW. 004 KARET KUNINGAN, SETIA BUDI, Kota Administrasi Jakarta Selatan, DKI Jakarta	
740	Nama Kuasa	:		
	Alamat Kuasa	:		
	Tipe Merek	:	Merek Kata dan Lukisan	
	Nama Merek	:	POHON KORMA CONTINENTAL	

566	Arti Bahasa	:	NAHLAH = POHON KORMA
591	Uraian Warna	:	HITAM, KUNING EMAS
511	Kelas Barang/Jasa	:	25
510	Uraian Barang/Jasa	:	===Pakaian Batik; Sarung batik; Sarung tenun; Sarung tenun palekat; Syal untuk menutup kepala; alas kaki bayi; alas kaki untuk wanita; baju batik; baju busana muslim; baju tidur; baju tidur empuk untuk bayi; daster; ikat pinggang [bagian dari pakaian]; jas [pakaian]; kaftan batik (pakaian); kebaya batik (pakaian); kemeja [pakaian bisnis]; kerudung [pakaian]; pakaian hamil; pakaian tenun; pakaian untuk bayi; pakaian untuk pria, wanita dan anak-anak; pakaian, alas kaki, tutup kepala; syal; syal dan jilbab; syal leher [muffler]; topi; topi untuk bayi, bayi, balita, dan anak-anak===

210	Nomor Permohonan	:	JID2021043656	540 Etiket
220	Tanggal Penerimaan	:	29/06/2021 09:58:45	
320	Prioritas	:		
730	Nama Pemohon	:	Chicco Yerikho J	
	Alamat Pemohon	:	Jalan Taman Lebak Bulus No. L-10 RT. 011 RW. 007, Kota Administrasi Jakarta Selatan, DKI Jakarta, 12440	
740	Nama Kuasa	:	Muhammad Aris Marasbessy S.H.,M.H	
	Alamat Kuasa	:	Jalan Percetakan Negara XI.A No 18 Rt 013 Rw 05	
	Tipe Merek	:	Merek Kata dan Lukisan	
	Nama Merek	:	CJ CHICCO JERIKHO	
566	Arti Bahasa	:		
591	Uraian Warna	:	hitam putih	
511	Kelas Barang/Jasa	:	41	
510	Uraian Barang/Jasa	:	===Hiburan online interaktif dalam bentuk situs web yang berisi presentasi fotografi, video, audio dan prosa yang tidak dapat diunduh, klip video dan materi multimedia lainnya yang berkaitan dengan film dan program televisi di bidang komedi, drama, aksi, variasi, petualangan, olahraga, musikal, acara terkini dan berita hiburan, dokumenter dan animasi.; Jasa Penyedia Permainan Olahraga yaitu: Outbond, flying fox, snorkling, diving, mancing; Jasa pendidikan seniman; galeri seni untuk tujuan budaya; galeri seni untuk tujuan pendidikan; hiburan dalam sifat pertunjukan langsung oleh aktor; layanan budaya, pendidikan atau hiburan yang disediakan oleh galeri seni; layanan hiburan dalam sifat program televisi yang sedang berlangsung di bidang olahraga; layanan hiburan film, musik, olahraga, video dan teater; layanan instruksi olahraga; layanan klub kebugaran dan olahraga; mengatur kursus pelatihan; menyediakan fasilitas gym pelatihan rintangan; organisasi acara olahraga; organisasi acara olahraga dan budaya; pemesanan fasilitas olahraga===

210	Nomor Permohonan	:	DID2021043657	540 Etiket
220	Tanggal Penerimaan	:	29/06/2021 10:00:11	
320	Prioritas	:		
730	Nama Pemohon	:	DIDIN MUHYIDIN	
	Alamat Pemohon	:	Jl. Banjaran RT. 004 RW. 002, Kel/Desa. Banjaran, Kabupaten Jepara, Jawa Tengah, 59453	
740	Nama Kuasa	:	Drs. M. Soka S.H., M.H.,	
	Alamat Kuasa	:	Jalan Jemur Andayani 50 Blok D No 127-128 Lantai 1 Wonocolo Kota Surabaya Jawa Timur	
	Tipe Merek	:	Merek Kata dan Lukisan	
	Nama Merek	:	DIDIN KPJ JEPARA	
566	Arti Bahasa	:	Tidak Ada Terjemahan	
591	Uraian Warna	:	HITAM, KUNING, MERAH	
511	Kelas Barang/Jasa	:	31	
510	Uraian Barang/Jasa	:	===Kedelai untuk pakan hewan; Makanan Hewan Peliharaan; Pakan hewan untuk menambah kekuatan; bahan makanan dan minuman untuk hewan; bahan makanan untuk burung; makanan burung; makanan hewan; makanan kacang untuk hewan; telur ulat sutera; ulat sutera===

210	Nomor Permohonan	:	DID2021043658	540 Etiket
220	Tanggal Penerimaan	:	29/06/2021 10:01:57	
320	Prioritas	:		
730	Nama Pemohon	:	PT. Mitra Niaga Metrindo	
	Alamat Pemohon	:	KOMPLEK BIZPARK BLOK A6 NO.3 JL. RAYA BEKASI KM 21.5 JAKARTA TIMUR, Kota Administrasi Jakarta Timur, DKI Jakarta, 13920	

740 Nama Kuasa :
Alamat Kuasa :



Tipe Merek : Merek Kata
Nama Merek : INVERTER
566 Arti Bahasa : Tidak Ada Terjemahan
591 Uraian Warna : MERAH
511 Kelas Barang/Jasa : 9
510 Uraian Barang/Jasa : ===Inverter; Inverter AC / DC; Inverter DC / AC; Inverter yang digunakan pada pembangkit tenaga surya; Power inverter; inverter [listrik]; inverter daya; pengendali inverter digunakan dalam pembangkit listrik tenaga surya; transformator, penyearah, inverter, konverter putar, pengubah, alat untuk menyampaikan (relay), kapasitor, kumparan dan resistor, semua menjadi listrik===

---

210 Nomor Permohonan : DID2021043659
220 Tanggal Penerimaan : 29/06/2021 10:03:19
320 Prioritas :
730 Nama Pemohon : Chicco Yerikho J
Alamat Pemohon : Jalan Taman Lebak Bulus No. L-10 RT. 011 RW. 007, Kota Administrasi Jakarta Selatan, DKI Jakarta, 12440
740 Nama Kuasa : Muhammad Aris Marasbessy S.H.,M.H
Alamat Kuasa : Jalan Percetakan Negara XI.A No 18 Rt 013 Rw 05

540 Etiket



Tipe Merek : Merek Kata dan Lukisan
Nama Merek : CJ CHICCO JERIKHO
566 Arti Bahasa :
591 Uraian Warna : hitam putih
511 Kelas Barang/Jasa : 25
510 Uraian Barang/Jasa : ===Pakaian, yaitu, stoking panjang, alas kaki, sepatu basket, sepatu kets basket, kaos oblong, kemeja, kaos polo, sweater lengan panjang, celana olahraga, celana, kaos tanpa lengan, kaos jersey, celana pendek, piyama, baju olahraga, kemeja rugby, sweater, ikat pinggang, pakaian ringan untuk tidur, topi, topi sebagai tutup kepala, visor sebagai penutup kepala, pakaian pemanasan untuk olahraga, celana untuk pemanasan, atasan untuk pemanasan, kaos aksesoris basket (shooting shirts), jaket, blazer, dasi sebagai pakaian, kotak saku, sapu tangan, jaket tahan angin, parka, mantel, tadah liur bayi bukan dari kertas, pakaian tidur bayi yang baru lahir, bando, ban pergelangan tangan sebagai pakaian, celemek, pakaian dalam, celana pendek boxer, celana ketat boxer, celana panjang, pelindung telinga, sarung tangan, sarung tangan musim dingin, syal, baju tenun dan rajut, gaun jersey, gaun, gaun dan seragam pemandu sorak, pakaian renang, pakaian mandi, baju renang, bikini, tankini, celana renang, celana mandi, celana pendek untuk selancar, pakaian karet untuk olahraga air (wet suits), pakaian penutup di pantai, pakaian penutup setelah mandi, kain penutup setelah mandi, sandal, sandal pantai, topi pantai, pelindung matahari sebagai penutup kepala, topi renang, topi mandi, penutup kepala dengan tambahan rambut palsu (wigs); alas kaki, bukan untuk olahraga; atasan olahraga; baju dalam; baju olahraga; celana dalam; celana dalam pria; celana dalam wanita; celana untuk olahraga; jaket olahraga; kaus olahraga; pakaian; pakaian basah untuk olahraga air permukaan; pakaian olahraga; pakaian untuk olahraga; pakaian, yaitu piyama, baju kaos; kaos/kemeja yang menyerap keringat, T-shirt, celana panjang, jaket, kaos kaki pendek, pakaian dalam, dasi dan baju hangat, tutup kepala, topi; rompi olahraga; sendal; sepatu; sepatu olahraga; seragam olahraga; topi; topi olahraga===

---

210 Nomor Permohonan : DID2021043660
220 Tanggal Penerimaan : 29/06/2021 10:05:40
320 Prioritas :
730 Nama Pemohon : NG. PIT AN
Alamat Pemohon : PERUMAHAN BOJONG INDAH JL.BAMBU ORI NO.18 RT.009 RW.005 RAWA BUAYA, Kota Administrasi Jakarta Barat, DKI Jakarta, 11740
740 Nama Kuasa :
Alamat Kuasa :

540 Etiket



Tipe Merek : Merek Kata
Nama Merek : RLINGERIT 1000
566 Arti Bahasa : Tidak Ada Terjemahan
591 Uraian Warna : HITAM
511 Kelas Barang/Jasa : 7
510 Uraian Barang/Jasa : ===gasket logam untuk mesin kendaraan; gasket mesin bukan logam untuk kendaraan; gasket untuk mesin pembakaran internal; gasket, bukan dari logam, untuk mesin kendaraan===

210	Nomor Permohonan	:	D102021043661	540 Etiket
220	Tanggal Penerimaan	:	29/06/2021 10:07:21	
320	Prioritas	:		
730	Nama Pemohon	:	ALEX YULIANTO	
	Alamat Pemohon	:	ROYAL PARK II TK 3 / 56 RT 006 RW 006 KEL. LIDAH KULON, KEC. LAKARSANTRI, Kota Surabaya, Jawa Timur, 60213	
740	Nama Kuasa	:		
	Alamat Kuasa	:		
	Tipe Merek	:	Merek Kata dan Lukisan	
	Nama Merek	:	Toby's + logo	
566	Arti Bahasa	:	Tidak Ada Terjemahan	
591	Uraian Warna	:	merah	
511	Kelas Barang/Jasa	:	16	
510	Uraian Barang/Jasa	:	===Kantong plastik HD; kantong belanja dari plastik; kantong plastik; kantong plastik (keresek); lembaran plastik, film dan tas untuk pembungkus dan pengemasan dan barang-barang cetakan dan bahan-bahan kertas; plastik tipis lembaran untuk pelindung makanan (wrapping)===	

210	Nomor Permohonan	:	JID2021043662	540 Etiket
220	Tanggal Penerimaan	:	29/06/2021 10:11:31	
320	Prioritas	:		
730	Nama Pemohon	:	Chicco Yerikho J	
	Alamat Pemohon	:	Jalan Taman Lebak Bulus No. L-10 RT. 011 RW. 007, Kota Administrasi Jakarta Selatan, DKI Jakarta, 12440	
740	Nama Kuasa	:	Muhammad Aris Marasbessy S.H.,M.H	
	Alamat Kuasa	:	Jalan Percetakan Negara XI.A No 18 Rt 013 Rw 05	
	Tipe Merek	:	Merek Kata dan Lukisan	
	Nama Merek	:	CJ CHICCO JERIKHO	
566	Arti Bahasa	:	Tidak Ada Terjemahan	
591	Uraian Warna	:	hitam putih	
511	Kelas Barang/Jasa	:	43	
510	Uraian Barang/Jasa	:	===Kantin; Kedai kopi; Penyediaan katering; Restoran; layanan bar; layanan restoran, katering, bar dan ruang koktail; pemesanan jasa katering; restoran, bar, dan layanan lounge koktail===	

210	Nomor Permohonan	:	DID2021043663	540 Etiket
220	Tanggal Penerimaan	:	29/06/2021 10:17:32	
320	Prioritas	:		
730	Nama Pemohon	:	Chicco Yerikho J	
	Alamat Pemohon	:	Jalan Taman Lebak Bulus No. L-10 RT. 011 RW. 007, Kota Administrasi Jakarta Selatan, DKI Jakarta, 12440	
740	Nama Kuasa	:	Muhammad Aris Marasbessy S.H.,M.H	
	Alamat Kuasa	:	Jalan Percetakan Negara XI.A No 18 Rt 013 Rw 05	
	Tipe Merek	:	Merek Kata dan Lukisan	
	Nama Merek	:	CJ CHICCO JERIKHO	
566	Arti Bahasa	:		
591	Uraian Warna	:	hitam putih	
511	Kelas Barang/Jasa	:	28	
510	Uraian Barang/Jasa	:	===Mainan, permainan dan alatnya; patung tokoh jagoan; mesin permainan otomatis dan yang dioperasikan dengan koin; balon; bola basket; bola pantai; boneka yang berisi kacang dikeringkan atau yang sejenis; permainan yang menggunakan papan; permainan kartu; kosmetik mainan anak-anak; ornamen pohon Natal kecuali barang kembang gula atau iluminasi; konfeti; boneka; pakaian boneka; perabotan boneka; layang-layang; ponsel untuk anak-anak; bola karet berwarna untuk bermain; mainan yang terbuat dari kain dan kapas; boneka yang digerakkan dengan tali atau tangan di dalamnya; puzzle; sepatu roda; papan luncur; mainan patung tokoh jagoan dan aksesoris patung tokoh jagoan; kendaraan mainan; perangkat bermain kendaraan mainan; skuter mainan; dan mainan otomatis yang digerakkan oleh motor jarum jam, semua barang di atas untuk anak-anak dan berhubungan dengan dan/atau berkaitan dengan koleksi boneka dan/atau aksesoris boneka; Peralatan untuk kegiatan olahraga; Peralatan untuk senam dan olahraga; Permainan, mainan, barang-barang senam dan olahraga (kecuali pakaian, alas kaki dan matras), bantalan lutut (peralatan olahraga); barang-barang pelindung (peralatan	

olahraga), bantalan sikut (peralatan olahraga), bantalan lutut (peralatan olahraga), pelindung tulang kering (peralatan olahraga), pelindung tangan (peralatan olahraga); alat untuk senam dada; bobot pergelangan tangan untuk berolahraga; bola gym untuk yoga; ekstender untuk latihan dada; mainan untuk anak-anak; mesin rehabilitasi dan mesin latihan fisik (peralatan senam); peralatan olahraga; peralatan olahraga, selain untuk keperluan rehabilitasi medis; peralatan olahraga, selain untuk keperluan terapi fisik; peralatan untuk senam; tas dan sarung olahraga (untuk membawa peralatan dan raket keperluan olahraga)===

---

210 Nomor Permohonan : DID2021043664
220 Tanggal Penerimaan : 29/06/2021 10:18:25
320 Prioritas :
730 Nama Pemohon : YAYASAN AZ ZIKRA
Alamat Pemohon : plaza amsterdam Blok A nomor 02, bukit sentul selatan, bogor, Kabupaten Bogor, Jawa Barat
740 Nama Kuasa :
Alamat Kuasa :

540 Etiket

AZ ZIKRA
Madu Hitam Pahit

Tipe Merek : Merek Kata dan Lukisan
Nama Merek : AZ ZIKRA Madu Hitam Pahit
566 Arti Bahasa :
591 Uraian Warna : warna Hitam
511 Kelas Barang/Jasa : 30
510 Uraian Barang/Jasa : ===Gula, pemanis alami, saus pelumur (glazer) dan isian manis (sweet filling), madu, sirup (treacle); Hasil produksi Madu; Madu untuk Makanan manusia; Madu zaitun; Makanan batang berenergi berbahan dasar madu; Makanan berbahan dasar madu; Minuman berbahan dasar madu; Nasi Jhejhen dari Madura; Olesan manis (madu); air madu; bubuk madu mentah kering [pemanis alami]; glasir madu treacle untuk ham; gula madu herbal; gula, madu, sirup; gula, madu, tetes (treacle); madu; madu Manuka; madu campuran; madu chancaca; madu herbal; madu mentah [pemanis alami]; madu mongso; madu mustard; madu untuk makanan dan minuman; madu, madu sirup; saus madu mustard; saus mustard madu; sayatan madu untuk ham; tablet madu herbal [permen]===

---

210 Nomor Permohonan : DID2021043665
220 Tanggal Penerimaan : 29/06/2021 10:23:48
320 Prioritas :
730 Nama Pemohon : MOHAMMAD JIBRIL
Alamat Pemohon : DSN. MANGGAN, RT. 003/RW. 004, KEL. KELEYAN, KEC. SOCAH, Kabupaten Bangkalan, Jawa Timur, 69161
740 Nama Kuasa : Adnan Hardie S.H.,
Alamat Kuasa : Jl. Mayang IV Blok AH 3/10, Pondok Kelapa, Duren Sawit, Jakarta Timur

540 Etiket

Lazter

Tipe Merek : Merek Kata
Nama Merek : LAZTER
566 Arti Bahasa :
591 Uraian Warna : Hitam, putih, merah, dan biru
511 Kelas Barang/Jasa : 9
510 Uraian Barang/Jasa : ===Aplikasi mobile yang dapat didownload untuk menciptakan, mengedit, meng-upload, memposting, menunjukkan, menampilkan, berbagi, dan melihat media elektronik, klip audio, klip video, dan teks melalui internet; Aplikasi mobile yang dapat diunduh untuk surat elektronik, pengiriman pesan elektronik, dan pengiriman data, gambar, dan dokumen, audio, video dan multimedia lain secara elektronik; Aplikasi mobile yang dapat diunduh yang menampilkan peranti lunak untuk digunakan dalam grup komunikasi, yaitu olahpesan cepat, media sosial, berbagi file, dan pencarian serta posting teks, video, gambar, dan multimedia lainnya; Aplikasi mobile yang dapat diunduh yang menampilkan peranti lunak untuk digunakan dalam komunikasi group, yaitu pengiriman pesan secara instan, media sosial, file sharing, dan mencari dan memposting teks dan gambar; perangkat lunak untuk menciptakan/membuat dan mengelola profil media sosial dan akun pengguna===

---

210 Nomor Permohonan : JID2021043666
220 Tanggal Penerimaan : 29/06/2021 10:25:06
320 Prioritas :
730 Nama Pemohon : FANDHI NUGROHO LUFTI
Alamat Pemohon : JABUNGAN, RT. 001/RW. 001, KEL. JABUNGAN, KEC. BANYUMANIK, Kota Semarang, Jawa Tengah, 50266
740 Nama Kuasa : Adnan Hardie S.H.,
Alamat Kuasa : Jl. Mayang IV Blok AH 3/10, Pondok Kelapa, Duren Sawit, Jakarta Timur

540 Etiket

	Tipe Merek	:	Merek Kata dan Lukisan
	Nama Merek	:	VOKASEE
566	Arti Bahasa	:	
591	Uraian Warna	:	Biru dan putih
511	Kelas Barang/Jasa	:	35
510	Uraian Barang/Jasa	:	===layanan penempatan magang===

210	Nomor Permohonan	:	DID2021043667
220	Tanggal Penerimaan	:	29/06/2021 10:26:30
320	Prioritas	:	
730	Nama Pemohon	:	SUWARTUN
	Alamat Pemohon	:	LEGENDA MALAKA BLOK A. 1 NO. 21, RT. 001/RW. 003, KEL. BALOI PERMAI, KEC. BATAM KOTA, Kota Batam, Kepulauan Riau, 29431
740	Nama Kuasa	:	Adnan Hardie S.H.,
	Alamat Kuasa	:	Jl. Mayang IV Blok AH 3/10, Pondok Kelapa, Duren Sawit, Jakarta Timur

540 Etiket



	Tipe Merek	:	Merek Kata
	Nama Merek	:	VECHETTI
566	Arti Bahasa	:	
591	Uraian Warna	:	Hitam dan putih
511	Kelas Barang/Jasa	:	3
510	Uraian Barang/Jasa	:	===parfum===

210	Nomor Permohonan	:	DID2021043668
220	Tanggal Penerimaan	:	29/06/2021 10:27:00
320	Prioritas	:	
730	Nama Pemohon	:	PT. JITU
	Alamat Pemohon	:	Jl. Raya Serang KM 16, Desa Talaga, Kec. Cikupa, Kabupaten Tangerang, Banten
740	Nama Kuasa	:	Dra. Devi Yulian, S.H.
	Alamat Kuasa	:	Jalan Pangeran Jayakarta No. 117 Blok. C-4, Jakarta Pusat

540 Etiket

DIORA

	Tipe Merek	:	Merek Kata
	Nama Merek	:	DIORA
566	Arti Bahasa	:	Tidak Ada Terjemahan
591	Uraian Warna	:	Hitam, putih.
511	Kelas Barang/Jasa	:	32
510	Uraian Barang/Jasa	:	===Bir; Konsentrat jus buah; Minuman bersoda; Minuman hipertonik; Minuman kacang hijau; Minuman sari buah; Sirup; air mineral [minuman]; air mineral berkarbonasi; air minum; air minum dalam kemasan; air soda; bubuk yang digunakan dalam persiapan minuman ringan; ekstrak buah tanpa-alkohol untuk membuat minuman; esens (aroma) tanpa-alkohol dan ekstrak buah untuk membuat minuman; esensi untuk membuat minuman; jus buah campuran; konsentrat buah untuk membuat minuman; konsentrat, sirup dan bubuk yang digunakan dalam persiapan minuman ringan; limun; minuman berbahan dasar bir; minuman berbahan dasar madu tanpa-alkohol; minuman berbahan dasar rumput laut; minuman berbahan dasar sayuran; minuman berenergi; minuman buah; minuman buah dan jus buah; minuman isotonik; minuman jeli; minuman lidah buaya, tanpa-alkohol; minuman nata de coco; minuman ringan beraroma kopi; minuman ringan rasa buah; minuman tanpa-alkohol; minuman yang terdiri dari campuran jus buah dan sayuran; serbuk digunakan dalam persiapan minuman berbahan dasar buah; soda krim===

210	Nomor Permohonan	:	DID2021043669
220	Tanggal Penerimaan	:	29/06/2021 10:30:08
320	Prioritas	:	
730	Nama Pemohon	:	PT Nipress Tbk
	Alamat Pemohon	:	Jl. Raya Narogong KM 26, Klapanunggal, Kabupaten Bogor, Jawa Barat, 16710
740	Nama Kuasa	:	
	Alamat Kuasa	:	

540 Etiket



	Tipe Merek	:	Merek Kata dan Lukisan
	Nama Merek	:	NS HAWK
566	Arti Bahasa	:	Tidak Ada Terjemahan

591	Uraian Warna	:	HITAM, PUTIH, ORANGE, KUNING, ABU-ABU, COKLAT
511	Kelas Barang/Jasa	:	9
510	Uraian Barang/Jasa	:	===Baterai; Baterai, listrik, untuk kendaraan; baterai kering; baterai listrik; baterai lithium; baterai untuk kendaraan; sel dan baterai listrik===

210	Nomor Permohonan	:	DID2021043670	540 Etiket
220	Tanggal Penerimaan	:	29/06/2021 10:41:31	
320	Prioritas	:		
730	Nama Pemohon	:	Chicco Yerikho J	
	Alamat Pemohon	:	Jalan Taman Lebak Bulus No. L-10 RT. 011 RW. 007, Kota Administrasi Jakarta Selatan, DKI Jakarta, 12440	
740	Nama Kuasa	:	Muhammad Aris Marasbessy S.H.,M.H	
	Alamat Kuasa	:	Jalan Percetakan Negara XI.A No 18 Rt 013 Rw 05	
	Tipe Merek	:	Merek Kata dan Lukisan	
	Nama Merek	:	CJ CHICCO JERIKHO	
566	Arti Bahasa	:		
591	Uraian Warna	:	hitam dan putih	
511	Kelas Barang/Jasa	:	12	
510	Uraian Barang/Jasa	:	===Sepeda listrik; motor sepeda; motor, elektrik, untuk kendaraan darat; sepeda balap; sepeda gunung; sepeda lipat; sepeda motor; sepeda untuk anak-anak===	

210	Nomor Permohonan	:	JID2021043672	540 Etiket
220	Tanggal Penerimaan	:	29/06/2021 10:42:37	
320	Prioritas	:		
730	Nama Pemohon	:	PT. Multipolar Tbk	
	Alamat Pemohon	:	Gedung Berita Satu Plaza Lt. 7, Jl. Jend. Gatot Subroto Kav. 35-36, Setiabudi Jakarta Selatan , Kota Administrasi Jakarta Selatan, DKI Jakarta	
740	Nama Kuasa	:		
	Alamat Kuasa	:		
	Tipe Merek	:	Merek Kata	
	Nama Merek	:	MPC Group	
566	Arti Bahasa	:	Tidak Ada Terjemahan	
591	Uraian Warna	:	Hitam	
511	Kelas Barang/Jasa	:	35	
510	Uraian Barang/Jasa	:	===Administrasi bisnis dan urusan kantor, administrasi dan manajemen usaha; Aktivitas konsultasi manajemen; Jasa informasi, pemberian nasehat dan konsultasi berkaitan dengan manajemen bisnis; Jasa konsultasi bisnis; Jasa konsultasi manajemen bisnis; Jasa konsultasi usaha yang berkaitan dengan operasi, administrasi dan manajemen pusat data; Jasa manajemen bisnis dan administrasi bisnis terkait real estate, residensial, properti industrial dan komersial, kantor, pusat bisnis, departmental store, pusat perbelanjaan, gerai ritel dan grosir, akomodasi sementara, hotel, motel, resort, apartemen layanan, gedung bangunan, rumah-rumah, kondominium, apartemen, flat, gudang, pabrik dan bangunan-bangunan yang dibangun oleh kontraktor yang sama (developments); Layanan bisnis/usaha yang berkaitan dengan manajemen fasilitas dan jasa operasi teknis, yaitu, penyediaan manajemen usaha dan operasi usaha ke pusat data dengan infrastruktur dan interkoneksi internet dan jaringan, pusat data tersebut menyediakan manajemen daya, pengendalian lingkungan, dan manajemen pengamanan data; Manajemen Usaha; Manajemen data; Manajemen usaha dan operasi pusat data; Pengelolaan arsip perniagaan; Penyediaan informasi komersial melalui internet global; Penyediaan informasi konsumen melalui jaringan komputer global; administrasi pusat data dalam bidang data besar (big data); analisa informasi bisnis; informasi bisnis; informasi dan konsultasi manajemen bisnis; jasa administrasi yang berkaitan dengan investasi; jasa bantuan manajemen dan operasi untuk bisnis komersial; jasa informasi ekonomi untuk keperluan bisnis; jasa informasi komersial yang disediakan oleh akses ke database komputer; jasa konsultasi bisnis; jasa konsultasi manajemen; jasa manajemen dan konsultasi pengelolaan bisnis; jasa penyediaan data bisnis; jasa sistemisasi data dalam database komputer; jasa yang berkaitan dengan analisis data usaha dalam transaksi konsumen dan perilaku konsumen; kompilasi data untuk orang lain; layanan bisnis terkait dengan bidang analisa data dan data besar (big data); layanan manajemen bisnis; layanan untuk analisa data besar (big data); manajemen kantor yang terkomputerisasi; nasehat manajemen; pengelolaan laporan bisnis; penyediaan informasi komersial yang berkaitan dengan produk konsumen melalui jaringan komunikasi komputer; penyediaan informasi produk dan jasa untuk penjualan komersial; penyediaan laporan bisnis dan / atau komersial; penyelenggaraan bisnis dan/atau layanan konsultasi operasional atas dasar analisa data; penyimpanan data dan pemrosesan data; proses dan verifikasi data yang terkomputerisasi; provision of business data; proyek manajemen untuk bisnis, -untuk administrasi; sistemasi informasi ke dalam database komputer; sistematisasi data dalam database pusat===

210 Nomor Permohonan : DID2021043673
220 Tanggal Penerimaan : 29/06/2021 10:45:14
320 Prioritas :
730 Nama Pemohon : PT. Mitra Niaga Metrindo
Alamat Pemohon : KOMPLEK BIZPARK BLOK A6 NO.3 JL. RAYA BEKASI KM 21.5 JAKARTA TIMUR, Kota Administrasi Jakarta Timur, DKI Jakarta, 13920
740 Nama Kuasa :
Alamat Kuasa :

540 Etiket



Tipe Merek : Merek Kata dan Lukisan
Nama Merek : MEVERIK
566 Arti Bahasa : Tidak Ada Terjemahan
591 Uraian Warna : WARNA TULISAN HITAM
511 Kelas Barang/Jasa : 9
510 Uraian Barang/Jasa : ===Baterai; Baterai untuk alat elektronik; baterai; baterai elektrik; baterai isi ulang bertenaga surya; baterai kering; baterai listrik isi ulang; baterai lithium; baterai lithium-ion; baterai penyimpanan listrik; baterai penyimpanan nikel-kadmium; baterai sekunder lithium; baterai surya; baterai yang dapat diisi ulang; baterai, listrik; pengisi daya baterai bertenaga surya; pengisi daya untuk baterai listrik; sel dan baterai listrik===

---

210 Nomor Permohonan : DID2021043674
220 Tanggal Penerimaan : 29/06/2021 10:47:44
320 Prioritas :
730 Nama Pemohon : PT Mitra Kreasi Garmen
Alamat Pemohon : Kompleks Ketapang Business Center
Jl. KH Zainul Arifin Blok A No.18-19,
Kel. Krukut, Kec. Taman Sari,
Kota Administrasi Jakarta Barat,
Provinsi DKI Jakarta, Kota Administrasi Jakarta Barat, DKI Jakarta, 11140
740 Nama Kuasa : Nidya Rosella Kalangie S.H.,
Alamat Kuasa : SKC Law, Suite 6, 29th floor, Axa Tower - Kuningan City,
Jalan Prof Dr. Satrio Kav. 18, Jakarta

540 Etiket



Tipe Merek : Merek Kata dan Lukisan
Nama Merek : ENGINEERED AEROMESH & Lukisan
566 Arti Bahasa : ENGINEERED AEROMESH = Suatu penamaan
591 Uraian Warna : Hitam dan putih
511 Kelas Barang/Jasa : 25
510 Uraian Barang/Jasa : ===alas kaki; pakaian; penutup kepala===

---

210 Nomor Permohonan : DID2021043675
220 Tanggal Penerimaan : 29/06/2021 10:49:19
320 Prioritas :
730 Nama Pemohon : PT Mitra Kreasi Garmen
Alamat Pemohon : Kompleks Ketapang Business Center
Jl. KH Zainul Arifin Blok A No.18-19,
Kel. Krukut, Kec. Taman Sari,
Kota Administrasi Jakarta Barat,
Provinsi DKI Jakarta, Kota Administrasi Jakarta Barat, DKI Jakarta, 11140
740 Nama Kuasa : Nidya Rosella Kalangie S.H.,
Alamat Kuasa : SKC Law, Suite 6, 29th floor, Axa Tower - Kuningan City,
Jalan Prof Dr. Satrio Kav. 18, Jakarta

540 Etiket



Tipe Merek : Merek Kata dan Lukisan
Nama Merek : ISOCAGE & Lukisan
566 Arti Bahasa : ISOCAGE = Suatu penamaan
591 Uraian Warna : Hitam dan putih
511 Kelas Barang/Jasa : 25
510 Uraian Barang/Jasa : ===alas kaki; pakaian; penutup kepala===

210	Nomor Permohonan	:	DID2021043676	540 Etiket
220	Tanggal Penerimaan	:	29/06/2021 10:50:42	
320	Prioritas	:		
730	Nama Pemohon	:	PT Mitra Kreasi Garmen	
	Alamat Pemohon	:	Kompleks Ketapang Business Center Jl. KH Zainul Arifin Blok A No.18-19, Kel. Krukut, Kec. Taman Sari, Kota Administrasi Jakarta Barat, Provinsi DKI Jakarta, Kota Administrasi Jakarta Barat, DKI Jakarta, 11140	
740	Nama Kuasa	:	Nidya Rosella Kalangie S.H.,	
	Alamat Kuasa	:	SKC Law, Suite 6, 29th floor, Axa Tower - Kuningan City, Jalan Prof Dr. Satrio Kav. 18, Jakarta	
	Tipe Merek	:	Merek Kata dan Lukisan	
	Nama Merek	:	NANO KNIT & Lukisan	
566	Arti Bahasa	:	NANO KNIT = Suatu penamaan	
591	Uraian Warna	:	Hitam dan putih	
511	Kelas Barang/Jasa	:	25	
510	Uraian Barang/Jasa	:	===alas kaki; pakaian; penutup kepala===	

210	Nomor Permohonan	:	DID2021043677	540 Etiket
220	Tanggal Penerimaan	:	29/06/2021 10:55:42	
320	Prioritas	:		
730	Nama Pemohon	:	Chicco Yerikho J	
	Alamat Pemohon	:	Jalan Taman Lebak Bulus No. L-10 RT. 011 RW. 007, Kota Administrasi Jakarta Selatan, DKI Jakarta, 12440	
740	Nama Kuasa	:	Muhammad Aris Marasbessy S.H.,M.H	
	Alamat Kuasa	:	Jalan Percetakan Negara XI.A No 18 Rt 013 Rw 05	
	Tipe Merek	:	Merek Kata dan Lukisan	
	Nama Merek	:	CJ CHICCO JERIKHO	
566	Arti Bahasa	:		
591	Uraian Warna	:	hitam dan putih	
511	Kelas Barang/Jasa	:	10	
510	Uraian Barang/Jasa	:	===masker oksigen untuk keperluan medis; masker pelindung hidung untuk penggunaan medis; masker pernapasan anak untuk tujuan medis; masker pernapasan pelindung untuk tujuan medis; masker wajah untuk penggunaan bedah; masker wajah untuk tujuan sanitasi===	

210	Nomor Permohonan	:	DID2021043678	540 Etiket
220	Tanggal Penerimaan	:	29/06/2021 10:56:34	
320	Prioritas	:		
730	Nama Pemohon	:	PT. JAKNET INOVASI INDONESIA	
	Alamat Pemohon	:	Gedung Mandiri Tower, Jl. Alternatif Cibubur RT.05 RW.04, Jati Sampurna, Jati Sampurna, Kota Bekasi, Jawa Barat	
740	Nama Kuasa	:	H. Amris Pulungan S.H.	
	Alamat Kuasa	:	Pulungan, Wiston & Partners Graha Intermasa 3rd Floor Jl. Cempaka Putih Raya No. 102, Jakarta 10510	
	Tipe Merek	:	Merek Kata dan Lukisan	
	Nama Merek	:	CHEER & CHEERS	
566	Arti Bahasa	:		
591	Uraian Warna	:	Hitam, Putih	
511	Kelas Barang/Jasa	:	33	
510	Uraian Barang/Jasa	:	===Absinthe (minuman beralkohol); Brendi (minuman beralkohol); Cognac (sejenis arak yang disuling); Fruit-Wine (minuman anggur beralkohol); Grape-wine (minuman anggur beralkohol) bersoda; Kirsch (minuman beralkohol); Koktail (minuman beralkohol) dalam bentuk minuman beku; Minuman anggur beralkohol (fortified wines); Minuman beralkohol; Minuman beralkohol (kecuali bir); Minuman brem berfermentasi (mengandung alkohol); Minuman malaga berfermentasi (mengandung alkohol); Rum (minuman beralkohol); Rum punch (minuman beralkohol); Sambuca (minuman beralkohol); Scotch (minuman beralkohol khas Skotlandia); Sherry (minuman beralkohol khas Spanyol); Vodka; Wine (minuman anggur beralkohol); Wine	

(minuman anggur beralkohol) acanthopanax; Wine (minuman anggur beralkohol) bersoda; Wine (minuman anggur beralkohol) manis; Wine (minuman anggur beralkohol) meja; Wine (minuman anggur beralkohol) merah; Wine (minuman anggur beralkohol) putih; Wine (minuman anggur beralkohol) still; Wine (minuman anggur beralkohol) stroberi; Wine-mulled (minuman anggur beralkohol); aguardiente [minuman beralkohol yang disuling]; alcoholic perry (minuman beralkohol dari fermentasi buah pear); alcoholic punch (minuman beralkohol); alcopop (minuman beralkohol dengan kandungan alkohol yang rendah); amontillado (sejenis wine (minuman anggur beralkohol)); arak beras suling; arrack [arak]; baijiu [Minuman beralkohol suling Cina]; basi [minuman beralkohol yang difermentasi]; bokbunjaju [minuman anggur beralkohol raspberry hitam]; cachaça [minuman beralkohol yang disuling]; campuran Wiski (minuman beralkohol); cava [minuman anggur beralkohol bersoda]; cordials [minuman beralkohol]; dessert wines (minuman beralkohol); eggnog (minuman susu telur) beralkohol; gin (minuman beralkohol); grape wine (minuman beralkohol dari buah anggur); grappa (minuman beralkohol); koktail (minuman anggur beralkohol) putih; koktail Wine (minuman anggur beralkohol) merah; koktail brendi (minuman beralkohol); koktail rum (minuman beralkohol); limoncello [lemon liqueur]; liqueurs (minuman beralkohol); liquors [minuman beralkohol]; margarita (minuman beralkohol); mezcal (minuman beralkohol); minuman beralkohol berbahan dasar minuman keras (Liquor); minuman beralkohol yang mengandung buah; minuman campuran anggur beralkohol; minuman keras dari buah-buahan; minuman keras, arak, dan minuman beralkohol; mojitos (minuman beralkohol); nira [minuman beralkohol berbahan dasar tebu]; ouzo (minuman beralkohol); pendingin anggur [minuman beralkohol]; piquette (minuman beralkohol); pommeau (minuman beralkohol dari Perancis); port wines (minuman anggur beralkohol khas Portugis); pure malt whisky (minuman beralkohol); rosé wines (minuman beralkohol); rye whisky (Minuman beralkohol); sake (minuman beralkohol); sangria (minuman beralkohol); schnapps (minuman beralkohol); soju [minuman arak suling khas Korea]; wiski; wiski (minuman anggur beralkohol) malt; wiski (minuman beralkohol) bourbon===

---

210 Nomor Permohonan : JID2021043679

220 Tanggal Penerimaan : 29/06/2021 10:56:55

320 Prioritas :

730 Nama Pemohon : Yuanita Astari

Alamat Pemohon : Perum. Reni Jaya Jl Amarta Blok Y4/17, Kec. Pamulang, Kel. Pondok Benda, Kota Tangerang Selatan., Kota Tangerang Selatan, Banten, 15416

740 Nama Kuasa :

Alamat Kuasa :

540 Etiket

welcia

Tipe Merek : Merek Kata dan Lukisan

Nama Merek : WELCIA

566 Arti Bahasa :

591 Uraian Warna : Biru dan Putih

511 Kelas Barang/Jasa : 35

510 Uraian Barang/Jasa : ===Jasa agen penjualan, yaitu, layanan toko ritel, layanan toko ritel online, layanan toko grosir yang menampilkan kosmetik dan kit kosmetik; Jasa layanan toko eceran yang menyediakan produk-produk farmasi; Layanan eceran atau grosir untuk kosmetik dan alat kesehatan; Layanan ritel toko serba ada online; Layanan toko grosir yang menampilkan kosmetik; Layanan toko grosir yang menampilkan kosmetik perawatan tubuh dan kecantikan; Layanan toko grosir yang menampilkan tisu kosmetik yang sudah dibasahi; Layanan toko ritel online; Layanan toko ritel yang disediakan melalui Internet yang menampilkan kosmetik, sediaan perlengkapan mandi, minyak esensial, masker kecantikan, sabun kosmetik dan shampoo; Layanan toko ritel yang menampilkan kosmetik, sediaan perlengkapan mandi, kit kosmetik, minyak esensial, masker kecantikan, sabun kosmetik dan shampoo; Layanan toko yang menyediakan kebutuhan sehari-hari; Layanan yang berkaitan dengan kegiatan transaksi penjualan barang dagangan melalui situs web secara ritel online; jasa penjualan produk serta layanan kesehatan secara online (internet).; jasa ritel supermarket dan toko serba ada (departmental store); layanan ritel yang berkaitan dengan alat kecantikan untuk manusia; pengecer toko serba ada; penjualan ritel dan grosir perlengkapan kecantikan===

---

210 Nomor Permohonan : DID2021043680

220 Tanggal Penerimaan : 29/06/2021 10:58:49

320 Prioritas :

730 Nama Pemohon : PT ASIA TEKNIK KREASINDO

Alamat Pemohon : Jalan Gatot Subroto No. 21, RT 003/ RW 002, Kel. Cimone, Kec. Karawaci, Kota Tangerang, Banten, 15114

740 Nama Kuasa :

Alamat Kuasa :

540 Etiket

ELFLUIDCA HYDRAULIC

Tipe Merek : Merek Kata dan Lukisan

Nama Merek : ELFLUIDCA HYDRAULIC

566 Arti Bahasa : Tidak Ada Terjemahan

591 Uraian Warna : Hitam, putih dan merah

511 Kelas Barang/Jasa : 17

510 Uraian Barang/Jasa : ===Selang LPG; Selang PU; Selang benang; Selang kawat; Selang spiral air; selang hidrolik dari karet; selang karet industri===

210	Nomor Permohonan	:	DID2021043681
220	Tanggal Penerimaan	:	29/06/2021 10:59:12
320	Prioritas	:	
730	Nama Pemohon	:	The Sunrider Corporation dba Sunrider International
	Alamat Pemohon	:	1625 Abalone Avenue, Torrance, California 90501, United States of America
740	Nama Kuasa	:	Risti Wulansari S.H.,
	Alamat Kuasa	:	KMO Building, Floor 05 Suite 502 Jalan Kyai Maja No 1 RT03/RW08

540 Etiket

SUNFIT

	Tipe Merek	:	Merek Kata
	Nama Merek	:	SUNFIT
566	Arti Bahasa	:	Tidak Ada Terjemahan
591	Uraian Warna	:	Hitam dan putih
511	Kelas Barang/Jasa	:	18, 21, 25
510	Uraian Barang/Jasa	:	===Ransel; Tas besar berbentuk silinder; Tas pinggang; Tas untuk olahraga; tas belanja pakai ulang; tas besar yang digunakan untuk membawa sejumlah barang; tas make-up; tas olahraga; tas tangan; tas travel=== ===Botol olahraga dijual kosong; botol vakum; botol, dijual kosong; mug; tas terisolasi termal untuk makanan atau minuman=== ===Pakaian, yaitu, jaket, kemeja, sweater, kaos yang menyerap keringat, t-shirt, atasan, celana, celana panjang, bawahan, alas kaki, topi, dan tutup kepala; atasan baju tanpa lengan; kaos polo; pakaian dan celana untuk olahraga; pakaian untuk olahraga; topi===

210	Nomor Permohonan	:	JID2021043682
220	Tanggal Penerimaan	:	29/06/2021 11:08:28
320	Prioritas	:	
730	Nama Pemohon	:	SUMARDY
	Alamat Pemohon	:	Taman Criystal I/62 RT/RW. 001/019, Kel. Pakulonan Barat, Kec. Kelapa Dua , Kabupaten Tangerang, Banten
740	Nama Kuasa	:	Ryan Hartono S.E., S.H.
	Alamat Kuasa	:	Jalan Utan Kayu Raya No. 65 Jakarta Timur

540 Etiket

Mantab

	Tipe Merek	:	Merek Kata dan Lukisan
	Nama Merek	:	Mantab
566	Arti Bahasa	:	Tidak Ada Terjemahan
591	Uraian Warna	:	PUTIH DAN MERAH
511	Kelas Barang/Jasa	:	42
510	Uraian Barang/Jasa	:	===Desain dan pengembangan perangkat lunak komputer untuk logistik, pengelolaan rantai pasokan dan portal e-bisnis berhubungan dengan solusi ketelusuran dari awal hingga akhir untuk produk kemasan dan pengemasan; Desain dan pengembangan perangkat lunak operasi untuk jaringan komputasi awan berhubungan dengan platform untuk pelacakan dari awal hingga akhir produk kemasan dan pengemasan; Desain dan pengembangan perangkat lunak operasi untuk jaringan komputasi awan berhubungan dengan platform untuk pemasaran digital yang diarahkan kepada pelanggan produk kemasan; Desain dan pengembangan perangkat lunak yang beroperasi untuk mengakses dan menggunakan jaringan komputasi awan berhubungan dengan platform untuk pelacakan dari awal hingga akhir produk kemasan dan pengemasan; Desain dan pengembangan perangkat lunak yang beroperasi untuk mengakses dan menggunakan jaringan komputasi awan berhubungan dengan platform untuk pemasaran digital yang diarahkan kepada pelanggan produk kemasan; Desain, pembuatan, hosting dan pemeliharaan situs web; Desain, pemrograman, atau pemeliharaan perangkat lunak komputer yang digunakan untuk perantara pembelian, penjualan dan penukaran mata uang virtual; Fasilitas hosting web on-line sebagai situs web dan situs seluler untuk orang lain untuk mengelola dan berbagi konten on-line; Hosting dan pemeliharaan komunitas online yang menampilkan konten audio-visual di bidang berita, hiburan film, olahraga, komedi, drama dan musik; Hosting perangkat lunak berbentuk layanan (SaaS); Hosting platform perdagangan elektronik di internet berhubungan dengan platform untuk pelacakan dari awal hingga akhir produk kemasan dan pengemasan; Hosting platform perdagangan elektronik di internet berhubungan dengan platform untuk pemasaran digital yang diarahkan kepada pelanggan produk kemasan; Hosting platform transaksi di internet berhubungan dengan platform pelacakan dari awal hingga akhir produk kemasan dan pengemasan; Hosting platform transaksi di internet berhubungan dengan platform untuk pemasaran digital yang diarahkan kepada pelanggan dari produk kemasan; Jasa dan saran dalam hal mengontrol akses orang, yaitu menyediakan akses yang aman, situs web untuk anggota saja yang menampilkan teknologi yang memberikan anggotanya kemampuan untuk masuk ke area daring yang dilindungi supaya dapat melakukan aktivitas layanan keuangan atau memfasilitasi transaksi e-commerce; Jasa keamanan jaringan komunikasi terkomputerisasi; Jasa komputer, yaitu, penyediaan suatu situs web interaktif yang menampilkan teknologi yang memungkinkan para pengguna untuk mengelola foto dan video online mereka; Jasa pengembangan lingkungan virtual online untuk pengguna platform perdagangan saham elektronik, marketplace elektronik dan pertukaran keuangan dan moneter elektronik (jasa komputer); Jasa penyediaan mesin pencarian untuk mendapatkan data yang menampilkan informasi di bidang berita, ulasan, cuaca, olahraga, hiburan, fashion, keuangan, makanan, musik, inspirasi, kesehatan, gaya hidup, perjalanan, pengasuhan anak, ilmu pengetahuan, teknologi, kebudayaan, dan kesejahteraan (wellness) melalui internet; Jasa penyediaan otentikasi pengguna untuk transaksi e-commerce; Jasa penyediaan platform internet untuk transaksi komersial dilakukan secara elektronik melalui internet (e-commerce); Jasa-jasa penciptaan, hosting

(tuan rumah) dan perawatan situs-situs web; Jasa-jasa perangkat lunak berbentuk layanan (SAAS); Jasa-jasa perangkat lunak berbentuk layanan (SAAS) yang menampilkan perangkat lunak untuk perbankan, keuangan, peminjaman dan pembayaran; Komputasi awan berhubungan dengan platform untuk pelacakan dari awal hingga akhir produk kemasan dan pengemasan; Komputasi awan berhubungan dengan platform untuk pemasaran digital yang diarahkan kepada pelanggan produk kemasan; Konsultasi dibidang jaringan komputasi awan dan aplikasi berhubungan dengan platform untuk pelacakan dari awal hingga akhir produk kemasan dan pengemasan; Konsultasi dibidang jaringan komputasi awan dan aplikasi berhubungan dengan platform untuk pemasaran digital yang diarahkan kepada pelanggan produk kemasan; Konsultasi yang berkaitan dengan pembuatan dan desain situs web untuk e-commerce; Layanan E-commerce, yaitu, menyediakan layanan otentikasi pengguna menggunakan perangkat keras biometrik dan teknologi perangkat lunak untuk transaksi e-commerce; Layanan hosting situs web; Layanan komputasi awan berhubungan dengan platform untuk pelacakan dari awal hingga akhir produk kemasan dan pengemasan; Layanan komputasi awan berhubungan dengan platform untuk pemasaran digital yang diarahkan kepada pelanggan produk kemasan; Layanan komputer, yaitu, jasa komputer, yaitu, menciptakan dan hosting suatu komunitas online untuk jejaring sosial, tidak satupun jasa tersebut untuk kamera fotografi dan sinematografi profesional termasuk aksesoris spesifik fotografi dan sinematografi profesional khusus untuknya dan perangkat lunak fotografi dan sinematografi profesional; Layanan komputer, yaitu, menciptakan komunitas online bagi pengguna untuk mengatur grup, acara, berpartisipasi dalam diskusi, berbagi informasi dan sumber daya, dan terlibat dalam jejaring sosial, bisnis, dan komunitas; Layanan komputer, yaitu, menciptakan komunitas online untuk berpartisipasi dalam diskusi, mendapatkan umpan balik / ulasan / penilaian, membentuk komunitas virtual, dan terlibat dalam jejaring sosial yang menampilkan media sosial termasuk foto, audio, dan konten video pada topik umum kepentingan sosial; Layanan komputer, yaitu, menciptakan komunitas online untuk pengguna terdaftar untuk berpartisipasi dalam diskusi, mendapatkan umpan balik dari rekan-rekan mereka, membentuk komunitas virtual, terlibat dalam jejaring sosial, dan bertukar dokumen; Layanan konsultasi dibidang komputasi awan berhubungan dengan platform pelacakan dari awal hingga akhir produk kemasan dan pengemasan; Layanan konsultasi dibidang komputasi awan berhubungan dengan platform untuk pemasaran digital yang diarahkan kepada pelanggan produk kemasan; Layanan konsultasi, informasi dan konsultasi yang berkaitan dengan verifikasi dan otentikasi identitas pengguna biometrik, verifikasi identitas, otentikasi identitas, transaksi e-commerce, perangkat lunak komputer, perangkat keras komputer, sistem perangkat lunak komputer online, sistem keamanan data elektronik, kriptografi, enkripsi, dekripsi, pengodean dokumen identitas, otentikasi dan pelacakan produk dan dokumen, pemantauan dan perlindungan merek, perangkat keras dan lunak pengenalan wajah, perangkat keras dan lunak otentikasi sidik jari, perangkat keras dan lunak pengenalan suara, ancaman keamanan komputer, dan otentikasi data melalui blockchain (sistem pencatatan transaksi digital yang terdesentralisasi); Layanan kustomisasi desain dan pengembangan peralatan untuk titik nirkabel/wireless point (koneksi komunikasi nirkabel dimana satu host hanya terhubung dengan satu klien), alat pembaca data pada kartu pintar, alat yang aman untuk membaca data pada transaksi kartu kredit dan kartu debit, alat dan terminal pembayaran yang dekat bidang pembayaran yang dapat dilakukan dengan komunikasi teknologi, alat dan terminal yang memudahkan pembayaran secara nirkabel ; Layanan penyedia hosting awan (cloud) berhubungan dengan platform untuk pelacakan dari awal hingga akhir produk kemasan dan pengemasan; Layanan penyedia hosting awan (cloud) berhubungan dengan platform untuk pemasaran digital yang diarahkan kepada pelanggan produk kemasan; Layanan penyediaan penggunaan sementara piranti lunak yang tidak dapat diunduh secara daring untuk perdagangan, penyimpanan, pengiriman, penerimaan, penerimaan dan pengiriman mata uang digital secara elektronik, dan mengatur transaksi pembayaran dan penukaran mata uang digital.; Layanan penyimpanan dan pengambilan data elektronik untuk mentransmisikan, menampilkan dan menyimpan transaksi, identifikasi, dan informasi keuangan; Layanan portal web (desain atau hosting); Manajemen pengoperasian yang berkaitan dengan kontrol sistem komputer untuk manajemen mata uang virtual; Membangun platform internet untuk bisnis elektronik berhubungan dengan platform untuk pelacakan dari awal hingga akhir produk kemasan dan pengemasan; Membangun platform internet untuk bisnis elektronik berhubungan dengan platform untuk pemasaran digital yang diarahkan kepada pelanggan produk kemasan; Membangun platform internet untuk perdagangan elektronik; Menciptakan lingkungan virtual dalam sifat komunitas online bagi pengguna untuk membuat, memproduksi, merubah, memanipulasi, mengirimkan, berbagi, dan mengomentari video atau media elektronik lainnya; Menyediakan informasi dalam bidang internet, www dan keamanan jaringan komunikasi terkomputerisasi dan keamanan pengiriman data dan informasi; Menyediakan jasa autentikasi pengguna dalam transaksi e-commerce; Menyediakan jasa otentikasi pengguna yang menggunakan perangkat keras biometrik dan teknologi perangkat lunak untuk transaksi e-commerce; Menyediakan jasa otentikasi pengguna yang menggunakan teknologi perangkat lunak pengenalan wajah, atau sidik jari, atau Kode QR untuk transaksi pembayaran melalui dompet digital; Menyediakan lingkungan komputer virtual melalui komputasi awan berhubungan dengan platform untuk pemasaran digital yang diarahkan kepada pelanggan produk kemasan; Menyediakan penggunaan sementara
perangkat lunak online yang tidak dapat
diunduh untuk memproses pembayaran
elektronik; Menyediakan penggunaan sementara
perangkat lunak online yang tidak dapat
diunduh untuk memproses pembayaran
nirkabel; Menyediakan penggunaan sementara atas perangkat lunak yang tidak dapat diunduh online untuk memproses pembayaran elektronik; Menyediakan penggunaan sementara atas perangkat lunak yang tidak dapat diunduh online untuk memproses pembayaran nirkabel; Menyediakan penggunaan sementara perangkat lunak pengoperasian yang tidak dapat diunduh secara daring untuk mengakses dan menggunakan jaringan komputasi awan berhubungan dengan platform untuk pelacakan dari awal hingga akhir produk kemasan dan pengemasan; Menyediakan penggunaan sementara perangkat lunak pengoperasian yang tidak dapat diunduh secara daring untuk mengakses dan menggunakan jaringan komputasi awan berhubungan dengan platform untuk pemasaran digital yang diarahkan kepada pelanggan produk kemasan; Menyediakan penggunaan sementara perangkat lunak yang tidak dapat diunduh secara daring untuk mengakses dan menggunakan jaringan komputasi awan berhubungan dengan platform untuk pelacakan dari awal hingga akhir produk kemasan dan pengemasan; Menyediakan penggunaan sementara perangkat lunak yang tidak dapat diunduh secara daring untuk mengakses dan menggunakan jaringan komputasi awan berhubungan dengan platform untuk pemasaran digital yang diarahkan kepada pelanggan produk kemasan; Menyediakan perangkat lunak online yang tidak dapat diunduh dalam bentuk platform perdagangan untuk memperdagangkan, mengirim, menerima, menerima dan mengirimkan mata uang, mata uang digital, mata uang kripto, token blockchain, dan aset digital lainnya, dan mengelola transaksi pertukaran; Menyediakan perangkat lunak yang menampilkan teknologi yang memungkinkan pengguna online untuk membuat profil pribadi yang menampilkan informasi jejaring sosial; Menyediakan sistem komputer virtual melalui komputasi awan berhubungan dengan platform untuk pelacakan dari awal hingga akhir produk kemasan dan pengemasan; Menyediakan sistem komputer virtual

melalui komputasi awan berhubungan dengan platform untuk pemasaran digital yang diarahkan kepada pelanggan produk kemasan; Pemeliharaan, perbaikan dan pembaruan piranti keras komputer, piranti lunak komputer, periferal komputer, dan aplikasi komputer; Pemprograman perangkat lunak yang beroperasi untuk mengakses dan menggunakan jaringan komputasi awan berhubungan dengan platform untuk pelacakan dari awal hinggal akhir produk kemasan dan pengemasan; Pemprograman perangkat lunak yang beroperasi untuk mengakses dan menggunakan jaringan komputasi awan berhubungan dengan platform untuk pemasaran digital yang diarahkan kepada pelanggan produk kemasan; Pemrograman perangkat lunak untuk platform internet berhubungan dengan platform untuk pelacakan dari awal hingga akhir produk kemasan dan pengemasan; Pemrograman perangkat lunak untuk platform internet berhubungan dengan platform untuk pemasaran digital yang diarahkan kepada pelanggan produk kemasan; Pengembangan perangkat lunak komputer untuk logistik, pengelolaan rantai pasokan dan portal e-bisnis berhubungan dengan solusi ketelusuran dari awal hingga akhir untuk produk kemasan dan pengemasan; Penyedia jasa aplikasi (ASP), yaitu, penempatan (hosting) aplikasi perangkat lunak komputer dari pihak lain; Penyedia layanan aplikasi (ASP) yang menampilkan perangkat lunak e-commerce untuk digunakan sebagai alat pembayaran yang mengesahkan pemrosesan kartu kredit atau pembayaran langsung untuk pedagang; Penyedia layanan aplikasi (ASP) yang menampilkan perangkat lunak e-commerce untuk digunakan sebagai alat pembayaran yang mengesahkan pemrosesan pembayaran langsung untuk pedagang; Penyedia layanan aplikasi (ASP) yang menampilkan perangkat lunak untuk mengaktifkan atau memfasilitasi mengunggah, mengunduh, mengakses, memposting, menampilkan, menandai, blogging, streaming, menghubungkan, berbagi, mengumpulkan, mengatur, merubah, mempromosikan, menyimpan, atau menyediakan media elektronik atau informasi melalui jaringan komunikasi; Penyediaan konsultasi, layanan konsultasi dan informasi terkait Desain dan pengembangan perangkat keras komputer, perangkat lunak komputer, peralatan telekomunikasi, ponsel, ponsel pintar, komputer tablet, komputer laptop dan perangkat dan aksesori genggam, perangkat komunikasi kabel dan nirkabel, dan perangkat elektronik digital, keamanan komputer, Jasa-jasa komputer, layanan komputer yang berkaitan dengan sistem analisis keuangan dan investasi, layanan komputer yang berkaitan dengan interkoneksi perangkat keras dan perangkat lunak komputer, konsultasi perangkat lunak komputer, desain perangkat lunak aplikasi, pemrograman komputer, analisa sistem komputer, desain sistem komputer, teknologi informasi, pengembangan basis data komputer, konversi data atau dokumen dari fisik ke media elektronik, konversi data program dan data komputer [bukan konversi fisik], layanan komputer yang berkaitan dengan pembuatan indeks informasi, situs, dan sumber daya di jaringan komputer, layanan komputer terkait dengan kompilasi dan pemrosesan data yang terkomputerisasi, membuat dan memelihara situs web, hosting situs web, hosting server, sewa dan menyewakan perangkat lunak komputer, data komputer, peripheral komputer, perangkat keras komputer, sistem komputer, instalasi pemrosesan data elektronik, peralatan dan instrumen listrik dan elektronik, membuka kunci ponsel, ponsel pintar, komputer, dan perangkat elektronik digital, menyediakan perangkat lunak yang tidak dapat diunduh menggunakan kecerdasan buatan dan / atau pembelajaran mesin yang memungkinkan pengguna untuk mendapatkan, mencari, membeli, memilih, mengelola, menganalisis, mengevaluasi informasi yang berkaitan dengan layanan garansi, investasi, asuransi dan / atau reasuransi, menyediakan perangkat lunak yang tidak dapat diunduh untuk investasi, pemrosesan dan pengelolaan transaksi keuangan, merancang, membuat, dan hosting platform online untuk memproses pembayaran elektronik, transaksi keuangan, manajemen keuangan dan administrasi melalui jaringan komunikasi global, layanan komputer sehubungan dengan menyediakan situs web interaktif yang menampilkan teknologi yang memungkinkan pengguna untuk masuk, mengakses, mencari, bertukar, dan mensintesis informasi dan menghasilkan laporan untuk digunakan dalam pemilihan dan pengelolaan asuransi, reasuransi, garansi dan / atau rencana investasi, Penyedia layanan aplikasi (ASP) menampilkan layanan hosting aplikasi perangkat lunak komputer pihak lain, Penyedia layanan aplikasi (ASP) yang menampilkan perangkat lunak untuk membuat, membuat, mendistribusikan, mengunduh, mentransmisikan, menerima, memutar, mengekstraksi, menyandikan, mendekode, menampilkan, menyimpan dan mengatur teks, grafik, gambar, audio, video, dan konten multimedia , dan publikasi elektronik, menyediakan perangkat lunak yang tidak dapat diunduh secara online, jasa penyediakan mesin pencari untuk memperoleh data melalui internet dan jaringan komunikasi elektronik lainnya, layanan komputer yang berkaitan dengan pembuatan indeks informasi online, situs dan sumber daya lain yang tersedia di jaringan komputer global untuk pihak lain, Penyedia layanan aplikasi (ASP) yang menampilkan perangkat lunak untuk digunakan dalam manajemen basis data, platform sebagai layanan (PAAS) yang menampilkan platform perangkat lunak komputer untuk digunakan dalam manajemen basis data, perangkat lunak sebagai layanan (SAAS) layanan yang menampilkan perangkat lunak untuk digunakan dalam manajemen basis data, penelitian dan pengembangan produk baru untuk pihak lain; Penyediaan layanan otentikasi pengguna dengan menggunakan teknologi untuk transaksi e-commerce, pembayaran mata uang digital dan transaksi pertukaran, dan transfer dana elektronik; Penyediaan pemrograman komputer untuk digunakan dalam transaksi mata uang virtual; Penyediaan penggunaan aplikasi seluler dan perangkat lunak komputer pribadi yang tidak dapat diunduh untuk memungkinkan pengguna terdaftar mengakses platform digital untuk penjualan dan pembelian barang-barang rumah tangga orang lain.; Penyediaan penggunaan sementara atas perangkat lunak yang tidak dapat diunduh online untuk menyediakan area pasar online untuk pembeli dan penjual barang dan jasa; Penyediaan perangkat lunak komputer untuk layanan ruang obrolan online; Penyediaan program komputer dan aplikasi berbasis web yang tidak dapat diunduh secara online; Penyewaan perangkat lunak yang beroperasi untuk mengakses dan menggunakan jaringan komputasi awan berhubungan dengan platform untuk pelacakan dari awal hingga akhir produk kemasan dan pengemasan; Penyewaan perangkat lunak yang beroperasi untuk mengakses dan menggunakan jaringan komputasi awan berhubungan dengan platform untuk pemasaran digital yang diarahkan kepada pelanggan produk kemasan; Perangkat lunak berbentuk layanan (SaaS); Perangkat lunak sebagai layanan, yaitu, perangkat lunak untuk peningkatan permainan komputer dan permainan video, perangkat lunak untuk mengunduh dan membeli permainan komputer dan permainan video, perangkat lunak untuk mengunduh dan membeli konten yang dapat diunduh untuk permainan komputer dan permainan video, perangkat lunak untuk mengunduh dan membeli poin dalam permainan dan mata uang untuk permainan komputer dan permainan video, perangkat lunak untuk menyediakan marketplace online; Perangkat lunak sebagai sebuah layanan dan platform sebagai sebuah layanan yang menampilkan platform perangkat lunak komputer untuk mengakses, mengelola, mengoptimalkan, memperbaharui dan melacak perangkat serta untuk pengelolaan dan pengoptimalisasikan fasilitas.; Piranti lunak sebagai layanan layanan (SAAS) menampilkan piranti lunak yang menyediakan pemantauan, analisis, audit, analisis perilaku pengguna, forensik keamanan, manajemen risiko dan data, pencegahan kehilangan data, perlindungan data cloud dan deteksi ancaman, serta mengklasifikasikan, melaporkan, dan mengamankan sensitif informasi tentang komputer dan aplikasi dan platform seluler, dan menyajikan informasi sensitif tersebut dalam antarmuka pengguna yang mudah dipahami; Platform hosting di Internet berhubungan dengan platform untuk pemasaran digital yang diarahkan kepada pelanggan produk kemasan; Platform hosting di internet berhubungan dengan platform untuk melacak dari awal hingga akhir produk kemasan dan pengemasan; Platform sebagai Layanan (PaaS); Platform sebagai layanan (PAAS) yang menampilkan perangkat lunak untuk memelihara, mengelola, memantau, menganalisis, mengenkripsi, dan mengautentikasi data pengguna digital; Platform sebagai layanan (PAAS) yang menampilkan perangkat lunak untuk

pengumpulan data dan penggunaan data di bidang periklanan dan pemasaran digital; Portal web dan/ atau platform digital dengan tujuan komersil; Portal web dan/ atau platform digital tanpa tujuan komersil; Situs web; Verifikasi identitas pengguna biometrik dan layanan perangkat lunak otentikasi untuk digunakan sehubungan dengan sistem pembayaran; desain (pengembangan), pengembangan perangkat lunak komputer yang dirancang untuk platform business to business (B2B) yang memfasilitasi transaksi antara para pedagang eceran (retailers) dan para distributor; desain (pengembangan), pengembangan perangkat lunak komputer yang dirancang untuk platform business to business (B2B) yang memfasilitasi transaksi antara para pedagang eceran (retailers) dan produsen; desain dan hosting portal web; desain dan pembaruan homepage dan halaman web; desain dan pembaruan perangkat lunak komputer; desain dan pemrograman situs web; desain dan pengembangan perangkat lunak komputer untuk logistik, manajemen rantai pasokan, dan portal e-bisnis; desain situs komputer; desain, instalasi, pembaruan, dan pemeliharaan perangkat lunak komputer; desain, mengembangkan, dan menghosting situs web yang menampilkan blog dan publikasi yang tidak dapat diunduh dalam sifat artikel, kolom, dan panduan informasional di bidang mata uang virtual, aset digital dan blockchain, serta tren pasar dan perdagangan; desain, pembaruan, dan penyewaan perangkat lunak komputer; desain, pembuatan, hosting, dan pemeliharaan situs Internet untuk pihak ketiga; desain, pembuatan, hosting, dan pemeliharaan situs web untuk orang lain; desain, pemeliharaan, dan pembaruan perangkat lunak komputer; desain, pengembangan, dan hosting portal web bagi pengguna untuk mengakses informasi di bidang mata uang virtual, aset digital dan blockchain; desain, pengembangan, dan implementasi perangkat lunak untuk layanan verifikasi pihak ketiga untuk transaksi mata uang digital, termasuk tetapi tidak terbatas pada transaksi yang melibatkan mata uang bitcoin; desain, pengembangan, dan implementasi solusi perangkat lunak untuk keamanan mata uang digital; desain, pengembangan, pemeliharaan, dan pembaruan perangkat lunak komputer; hosting aplikasi multimedia dan interaktif; hosting aplikasi-aplikasi perangkat lunak komputer untuk pihak-pihak lain; hosting database komputer; hosting fasilitas online untuk melakukan diskusi interaktif; hosting fasilitas web on-line untuk orang lain untuk berbagi konten on-line; hosting fasilitas web on-line untuk orang lain untuk melakukan diskusi interaktif; hosting fasilitas web online untuk orang lain; hosting halaman web khusus; hosting konten digital di Internet; hosting perangkat lunak online yang memungkinkan pembuatan dan hosting situs web mikro untuk bisnis; hosting platform di Internet; hosting platform e-commerce di Internet; hosting platform interaktif untuk mengunggah, memposting, menampilkan, menampilkan, menandai, berbagi dan mengirimkan pesan, komentar, konten multimedia, foto, gambar, gambar, teks, informasi, dan konten buatan pengguna lainnya; hosting portal web; hosting ruang memori di Internet; hosting ruang memori di Internet untuk menyimpan foto digital; hosting ruang memori elektronik di Internet untuk media, situs, video, pengaturan media sosial, surat kabar dan layanan iklan (dalam jaringan); hosting ruang memori elektronik di Internet untuk mengiklankan barang dan jasa; hosting ruang memori untuk situs web; hosting situs internet untuk orang lain; hosting situs komputer [situs web]; hosting situs web; hosting situs web di Internet; hosting situs web orang lain; hosting situs web orang lain di server komputer untuk jaringan komputer global; hosting weblog [blog]; instalasi, pemeliharaan dan pembaruan perangkat lunak basis data; instalasi, pemeliharaan, dan pembaruan perangkat lunak komputer; instalasi, pemeliharaan, pembaruan, dan peningkatan perangkat lunak komputer; jasa hosting situs web; jasa komputer, yaitu, menciptakan komunitas online untuk pengguna terdaftar untuk berpartisipasi dalam diskusi, mendapatkan umpan balik dari sesama pengguna dan membentuk komunitas virtual di bidang teknologi informasi, jaringan komputer dan teknologi telekomunikasi; jasa komputer, yaitu, menciptakan lingkungan virtual on-line untuk perdagangan cryptocurrency (mata uang virtual), yaitu, menyediakan platform perdagangan untuk cryptocurrency (mata uang virtual), token blockchain (sistem pencatatan transaksi digital yang terdesentralisasi), dan aset digital lainnya; jasa komputer, yaitu, menciptakan lingkungan virtual on-line untuk perdagangan cryptocurrency (mata uang virtual), yaitu, menyediakan platform perdagangan untuk cryptocurrency (mata uang virtual), token blockchain (sistem pencatatan transaksi digital yang terdesentralisasi), dan aset digital lainnya; jasa layanan komputer, yaitu, menciptakan komunitas virtual online bagi pengguna untuk mengatur grup dan acara, berpartisipasi dalam diskusi, dan terlibat dalam jejaring sosial, bisnis, dan komunitas; jasa membuat indeks informasi online, situs dan sumber daya lain yang tersedia di Internet dan jaringan komunikasi elektronik lainnya; jasa pembuatan, desain, dan pemeliharaan situs web; jasa pemeliharaan, perbaikan dan pembaruan piranti lunak, periferal, dan aplikasi; jasa penyedia layanan aplikasi (ASP) yang menampilkan perangkat lunak untuk mengaktifkan atau memfasilitasi pengunggahan terenkripsi atau yang diamankan, mengunduh, streaming, memposting, menampilkan, membuat blog, menghubungkan, berbagi, atau menyediakan media elektronik, data, transaksi, atau informasi jaringan komunikasi.; jasa penyedia layanan aplikasi (ASP) yang menampilkan perangkat lunak untuk memungkinkan pengguna menemukan, memprogram, mengatur, mengakses, dan terlibat dengan program perangkat lunak komputer pihak ketiga pada platform blockchain (sistem pencatatan transaksi digital yang terdesentralisasi) apa pun; jasa penyedia layanan aplikasi (ASP) yang menampilkan perangkat lunak untuk mengaktifkan atau memfasilitasi pengunggahan terenkripsi atau yang diamankan, mengunduh, streaming, memposting, menampilkan, membuat blog, menghubungkan, berbagi, atau menyediakan media elektronik, data, transaksi, atau informasi melalui jaringan komunikasi; jasa penyedia perangkat lunak aplikasi komputer untuk keamanan, otomatisasi, fasilitasi, dan enkripsi komunikasi, proses bisnis, dan transaksi keuangan menggunakan sistem kontrak pintar, blockchain (sistem pencatatan transaksi digital yang terdesentralisasi), dan teknologi buku besar yang didistribusikan; jasa penyediaan komunitas online untuk pengguna terdaftar di bidang aplikasi terdesentralisasi (DApps); jasa penyediaan penggunaan sementara perangkat lunak aplikasi web dan seluler yang tidak dapat diunduh untuk komunitas virtual, jejaring sosial, berbagi foto, berbagi media elektronik, dan pengiriman pesan dan transmisi media terenkripsi atau paling tidak yang aman; jasa penyediaan perangkat lunak yang tidak dapat diunduh secara on-line dalam bentuk platform perdagangan untuk perdagangan cryptocurrency (mata uang virtual), token blockchain (sistem pencatatan transaksi digital yang terdesentralisasi), dan aset digital lainnya; jasa penyediaan platform digital secara daring untuk iklan dan penjualan; jasa perangkat lunak sebagai suatu layanan (SaaS) yang menampilkan perangkat lunak untuk kliring, alokasi, kepatuhan, pencatatan dan penyelesaian perdagangan yang terkait dengan mata uang digital, mata uang virtual, aset mata uang kripto, aset digital dan blockchain, aset digital (digitized assets), token digital, token kripto (crypto tokens) dan token utilitas; jasa platform sebagai suatu layanan (PaaS) yang menampilkan perangkat lunak untuk kliring, alokasi, kepatuhan, pencatatan dan penyelesaian perdagangan yang terkait dengan mata uang digital, mata uang virtual, aset mata uang kripto, aset digital dan blockchain, aset digital (digitized assets), token digital, token kripto (crypto tokens) dan token utilitas; jasa-jasa komputer ialah penciptaan dan komunitas online untuk para pemakai yang terdaftar untuk berpartisipasi pada diskusi-diskusi, mendapatkan feedback dari teman sebaya, membentuk komunitas-komunitas virtual dan menggunakan pada jaringan sosial; jasa-jasa konsultasi yang berkaitan dengan penggunaan platform digital dan media dibidang per-iklanan dan pemasaran; jasa-jasa perangkat lunak berbentuk layanan (software as a service/SAAS) yang menampilkan perangkat lunak computer yang dirancang untuk platform business to business (B2B) yang memfasilitasi transaksi antara para pedagang eceran (retailers) dan produsen; jasa-jasa perangkat lunak berbentuk layanan (software as a service/SAAS) yang menampilkan perangkat lunak computer yang dirancang untuk platform business to business (B2B) yang memfasilitasi transaksi antara para pedagang eceran (retailers) dan para distributor; jasa/layanan

perangkat lunak sebagai layanan (SAAS) yang menampilkan perangkat lunak untuk mengirim dan menerima pesan elektronik, pemberitahuan dan peringatan dan untuk memfasilitasi transaksi bisnis elektronik melalui jaringan internet dan komunikasi; jasa/layanan platform sebagai layanan (PAAS) yang menampilkan perangkat lunak komputer untuk memungkinkan pengguna melakukan transaksi bisnis dan perdagangan elektronik (e-commerce); konfigurasi sistem dan jaringan komputer di bidang transaksi mata uang virtual; konsultasi di bidang pemrograman dan pengembangan portal e-bisnis; konsultasi yang berkaitan dengan pembuatan dan desain situs web untuk e-commerce; konten digital penyimpanan elektronik, yaitu, gambar, teks, video dan data audio; layanan berbagi file, yaitu, penyediaan suatu website dengan fitur teknologi yang memudahkan pengguna untuk mengunggah dan mengunduh file elektronik; layanan hosting infrastruktur komputer, yaitu, penyediaan piranti keras komputer, piranti lunak komputer, periferal komputer kepada pihak lain berdasarkan langganan atau pembayaran setiap kali penggunaan; layanan hosting interaktif yang memungkinkan pengguna untuk mempublikasikan dan berbagi konten dan gambar mereka sendiri secara online; layanan hosting interaktif yang memungkinkan pengguna untuk mempublikasikan dan membagikan konten dan gambar mereka sendiri secara online; layanan instalasi piranti lunak, pemeliharaan dan pembaruan; layanan komputer yang bersifat Platform sebagai Layanan (PaaS); layanan komputer, khususnya, hosting fasilitas elektronik untuk orang lain untuk mengatur dan menyelenggarakan rapat/pertemuan (meetings), acara dan diskusi interaktif melalui jaringan internet dan komunikasi; layanan komputer, yaitu, hosting fasilitas elektronik untuk orang lain untuk diskusi interaktif melalui jaringan komunikasi;; layanan komputer, yaitu, menciptakan komunitas online untuk pengguna terdaftar untuk berpartisipasi dalam diskusi, mendapatkan saran dari pengguna lain, dan membentuk komunitas virtual; layanan komputer, yaitu, menciptakan komunitas online untuk pengguna terdaftar untuk berpartisipasi dalam kompetisi dan tantangan, memamerkan keterampilan mereka, mendapatkan umpan balik dari rekan-rekan mereka, membentuk komunitas virtual, terlibat dalam jejaring sosial dan meningkatkan bakat mereka.; layanan komputer, yaitu, menciptakan/membuat komunitas online bagi pengguna terdaftar untuk terlibat dalam jejaring sosial; layanan komputer, yaitu, menciptakan/membuat komunitas virtual untuk pengguna terdaftar untuk berbagi (share), melihat, berlangganan dan berinteraksi dengan gambar, konten audio-visual dan video serta data dan informasi terkait; layanan komputer, yaitu, menciptakan/membuat komunitas virtual untuk pengguna terdaftar untuk mengatur grup/kelompok, rapat/pertemuan (meetings), dan acara, berpartisipasi dalam diskusi dan terlibat dalam jejaring sosial, bisnis dan komunitas; layanan komputer, yaitu, menciptakan/membuat lingkungan virtual online untuk penjualan dan pembelian mata uang digital, mata uang virtual, mata uang kripto, aset digital dan blockchain, aset digital (digitized assets), token digital, token kripto (crypto tokens) dan token utilitas; layanan komputer, yaitu, menyediakan penggunaan sementara perangkat lunak komputer yang tidak dapat diunduh untuk menerima, mengelola, dan membayar dana melalui jaringan komputer; layanan komputer, yaitu, menyediakan platform penyimpanan objek elektronik terdesentralisasi untuk end-to-end dienkripsi dan didukung oleh blockchain dan pembayaran blockchain; layanan konsultasi teknis yang terkait dengan mata uang digital, mata uang virtual, mata uang kripto, aset digital dan blockchain, aset digital (digitized asset), token digital, token kripto (crypto token) dan transaksi token utilitas; layanan konsultasi yang berkaitan dengan perangkat lunak yang digunakan di bidang e-commerce; layanan konsultasi, konsultasi dan informasi yang terkait dengan layanan platform as a service (PAAS); layanan pemeliharaan dan konsultasi yang berkaitan dengan perangkat lunak yang digunakan di bidang e-commerce; layanan penyediaan aplikasi online berbasis internet yang tidak dapat diunduh yang menampilkan teknologi yang memudahkan pengguna untuk saling berbagi video; layanan penyediaan piranti lunak sebagai suatu layanan (SaaS) yang menampilkan piranti lunak untuk penjadwalan dan pengelolaan kalender, kontak, rapat online, konferensi telepon, dan konferensi video; layanan platform sebagai layanan (PaaS) yang menampilkan perangkat lunak untuk kliring, alokasi, kepatuhan, pencatatan dan penyelesaian perdagangan yang terkait dengan mata uang digital, mata uang virtual, mata uang kripto, aset digital dan blockchain, aset digital, token digital, token kripto, dan token utilitas; membuat dan memelihara situs web di bidang mata uang virtual; membuat dan memelihara weblog untuk orang lain; membuat, memelihara, dan meng-hosting situs web orang lain; memperbarui dan memelihara perangkat lunak komputer; memperbarui halaman Internet; memperbarui halaman rumah untuk jaringan komputer; memperbarui perangkat lunak database komputer; memperbarui perangkat lunak komputer; memperbarui perangkat lunak untuk pemrosesan data; memperbarui perangkat lunak untuk sistem komunikasi; memperbarui situs web; mengembangkan dan hosting server di jaringan komputer global untuk tujuan memfasilitasi e-commerce melalui server semacam itu; menyediakan application programming interface (API) untuk memungkinkan pengguna melakukan transaksi bisnis elektronik melalui internet; menyediakan fasilitas online yang memberi pengguna kemampuan untuk mengunggah, memodifikasi dan berbagi (share) konten dan data realitas campuran (mixed reality); menyediakan fasilitas online yang memberi pengguna kemampuan untuk mengunggah, memodifikasi dan berbagi (share) konten dan data realitas tertambah (augmented reality); menyediakan fasilitas online yang memberi pengguna kemampuan untuk mengunggah, memodifikasi dan berbagi (share) konten dan data realitas virtual/maya (virtual reality); menyediakan fasilitas online yang memberi pengguna kemampuan untuk mengunggah, memodifikasi dan berbagi (share) konten, informasi, pengalaman dan data realitas virtual/maya (virtual reality); menyediakan fasilitas online yang memberi pengguna kemampuan untuk terlibat dalam jejaring sosial dan mengelola konten jejaring sosial mereka; menyediakan jasa autentikasi menggunakan biometrik, pengenal wajah, autentikasi sidik jari, pengenal suara dan tipe teknologi autentikasi perangkat keras serta perangkat lunak lainnya untuk penyedia layanan keuangan, transaksi e-commerce, donasi, melacak produk terlisensi, dan pertemuan penggemar; menyediakan jasa otentikasi pengguna yang menggunakan teknologi perangkat keras dan perangkat lunak biometrik untuk transaksi e-commerce; menyediakan jasa/layanan pembuktian keaslian/otentikasi pengguna transfer dana elektronik, transaksi kartu kredit dan kartu debit dan cek elektronik yang menggunakan teknologi akses tunggal (single sign-on) dan perangkat lunak; menyediakan layanan platform perangkat lunak online yang memberi pengguna kemampuan untuk menempatkan/memberikan peringkat (post ratings), ulasan/review, rujukan (referrals) dan rekomendasi yang berkaitan dengan bisnis, restoran, penyedia layanan, acara, layanan publik dan lembaga pemerintah (government agencies); menyediakan lingkungan komputer virtual melalui komputasi awan berhubungan dengan platform untuk pelacakan dari awal hingga akhir produk kemasan dan pengemasan; menyediakan penggunaan sementara aplikasi perangkat lunak yang tidak dapat diunduh untuk jejaring sosial, menciptakan/membuat komunitas virtual, dan transmisi konten dan data realitas virtual/maya (virtual reality); menyediakan penggunaan sementara atas perangkat lunak yang tidak dapat diunduh online untuk manajemen dana elektronik dan menyediakan alat penganggaran, nasihat investasi dan wawasan keuangan mengenai manajemen keuangan; menyediakan penggunaan sementara atas perangkat lunak yang tidak dapat diunduh online untuk memfasilitasi transaksi komersial melalui sarana elektronik melalui jaringan nirkabel, jaringan komputer global dan alat telekomunikasi bergerak; menyediakan penggunaan sementara atas perangkat lunak yang tidak dapat diunduh online untuk memproses, memfasilitasi, memverifikasi, dan autentikasi pembayaran bergerak dan transaksi tanpa kontak dengan pengecer, pedagang, dan penjual menggunakan suatu alat bergerak; menyediakan penggunaan sementara atas perangkat lunak yang tidak dapat diunduh online untuk memungkinkan memproses transfer dana elektronik dan pembayaran yang dilakukan melalui kartu prabayar, dompet nirkabel, dompet bergerak, dompet elektronik, cek elektronik dan pembayaran

elektronik, bergerak dan online; menyediakan penggunaan sementara atas perangkat lunak yang tidak dapat diunduh online untuk mengakses dan streaming materi audio, visual dan audiovisual melalui Internet atau jaringan komputer atau komunikasi lainnya; menyediakan penggunaan sementara atas perangkat lunak yang tidak dapat diunduh online untuk mengizinkan pengguna untuk melakukan transaksi perbankan elektronik, peminjaman, investasi, penganggaran, manajemen keuangan, dan penukaran keuangan melalui jaringan komputer global; menyediakan penggunaan sementara atas perangkat lunak yang tidak dapat diunduh online untuk streaming konten audio dan video pada perangkat bergerak, perangkat pintar, perangkat elektronik portabel, perangkat digital portabel, tablet, komputer, TV, penerima TV, dan set top box; menyediakan penggunaan sementara atas perangkat lunak yang tidak dapat diunduh online, yaitu, platform keuangan elektronik yang mengakomodasi berbagai jenis pembayaran dan transaksi hutang; menyediakan penggunaan sementara perangkat lunak bisnis yang tidak dapat diunduh; menyediakan penggunaan sementara perangkat lunak komputer online yang tidak dapat diunduh; menyediakan penggunaan sementara perangkat lunak komputer yang tidak dapat diunduh untuk mengakses, mengumpulkan, menampilkan, mengedit, menghubungkan (linking), memodifikasi, mengatur, memberi tag (tagging), streaming, berbagi, menyimpan, mentransmisikan, dan menyediakan media elektronik, foto, gambar, grafik, audio, video, konten audio-visual, data dan informasi melalui jaringan internet dan komunikasi; menyediakan penggunaan sementara perangkat lunak on-line yang tidak dapat diunduh untuk memproses pembayaran elektronik; menyediakan perangkat lunak bagi pengiklan untuk berkomunikasi dan berinteraksi dengan komunitas online; menyediakan perangkat lunak komputer dan aplikasi komputer yang tidak dapat di unduh secara online untuk streaming video, musik dan gambar; menyediakan perangkat lunak online yang tidak dapat diunduh dalam bentuk dompet digital untuk menyimpan dan mentransfer mata uang, mata uang digital, mata uang kripto, token blockchain, dan aset digital lainnya; menyediakan perangkat lunak online yang tidak dapat diunduh untuk layanan pemeliharaan keuangan yang berkaitan dengan mata uang kripto, token blockchain, dan aset digital lainnya; menyediakan perangkat lunak online yang tidak dapat diunduh untuk memberikan informasi di bidang mata uang kripto, token blockchain dan aset digital lainnya, keuangan, perdagangan sekuritas, investasi, perantara pedagang efek, perbankan, dan manajemen kas; menyediakan perangkat lunak perdagangan elektronik (e-commerce) yang tidak dapat diunduh untuk memungkinkan pengguna melakukan transaksi bisnis elektronik melalui jaringan internet dan komunikasi; menyediakan perangkat lunak platform keuangan elektronik; menyediakan perangkat lunak untuk digunakan dalam memungkinkan transfer dana elektronik ke dan dari orang lain; menyediakan perangkat lunak untuk digunakan dalam mengelola dengan aman konversi mata uang digital, mata uang virtual, mata uang kripto, aset digital dan blockchain, aset digital (digitized assets), token digital, token kripto (crypto tokens) dan token utilitas ke dalam/menjadi mata uang keras; menyediakan perangkat lunak untuk digunakan dalam mengumpulkan, mentransfer, menerima, melacak, menyimpan dan mentransfer mata uang peer-to-peer; menyediakan perangkat lunak untuk digunakan dalam perdagangan keuangan; menyediakan perangkat lunak untuk digunakan dalam perdagangan, kliring, pengiriman, penerimaan, penyimpanan, konfirmasi, dan manajemen risiko perdagangan keuangan untuk transaksi pasar pertukaran di bidang mata uang digital, mata uang virtual, mata uang kripto, aset digital dan blockchain, aset digital (digitized assets), token digital, token kripto (crypto tokens) dan token utilitas; menyediakan perangkat lunak untuk digunakan dalam pertukaran keuangan; menyediakan perangkat lunak untuk digunakan dengan dompet mata uang digital dan layanan penyimpanan; menyediakan perangkat lunak untuk digunakan dengan mata uang digital; menyediakan perangkat lunak untuk digunakan dengan mata uang kripto; menyediakan perangkat lunak untuk digunakan dengan mata uang virtual; menyediakan perangkat lunak untuk digunakan sebagai dompet mata uang kripto; menyediakan perangkat lunak untuk jasa/layanan penggalangan dana amal online dan jasa/layanan donasi/sumbangan keuangan.; menyediakan perangkat lunak untuk jejaring sosial, menciptakan/membuat komunitas virtual, dan transmisi audio, video, gambar, teks, konten, dan data; menyediakan perangkat lunak untuk membuat mata uang digital terdesentralisasi dan open source untuk digunakan dalam transaksi berbasis blockchain; menyediakan perangkat lunak untuk membuat mata uang kripto terdesentralisasi dan open source untuk digunakan dalam transaksi berbasis blockchain; menyediakan perangkat lunak untuk membuat mata uang virtual terdesentralisasi dan open source untuk digunakan dalam transaksi berbasis blockchain; menyediakan perangkat lunak untuk memfasilitasi dan mengatur untuk pembiayaan dan penyaluran penggalangan dana dan donasi/sumbangan; menyediakan perangkat lunak untuk memfasilitasi transfer uang, transfer dana elektronik, transfer komoditas, pengiriman pembayaran tagihan (bill payment remittance), dan transfer dana antar pihak; menyediakan perangkat lunak untuk memproses pembayaran elektronik; menyediakan perangkat lunak untuk memproses pembayaran elektronik dan untuk mentransfer dana ke dan dari orang lain; menyediakan perangkat lunak untuk memungkinkan pengguna menghitung parameter terkait dengan transaksi keuangan; menyediakan perangkat lunak untuk menciptakan/membuat, mengelola dan mengakses kelompok pribadi yang dibuat dan dikelola pengguna dalam komunitas virtual; menyediakan perangkat lunak untuk mengaudit mata uang digital, mata uang virtual, mata uang kripto, aset digital dan blockchain, aset digital (digitized assets), token digital, token kripto (crypto tokens) dan token utilitas; menyediakan perangkat lunak untuk mengelola dan memvalidasi mata uang digital, mata uang virtual, mata uang kripto, aset digital (digital asset), aset blockchain, aset digital (digitized asset), token digital, token kripto (crypto token) dan transaksi token utilitas; menyediakan perangkat lunak untuk mengelola mata uang digital, mata uang virtual, mata uang kripto, aset digital dan blockchain, aset digital (digitized asset), token digital, token kripto (crypto token) dan pembayaran token utilitas, transfer uang, dan transfer komoditas; menyediakan perangkat lunak untuk mengelola transaksi pembayaran dan pertukaran; menyediakan perangkat lunak untuk mengimplementasikan dan mencatat transaksi keuangan, untuk membuat akun dan memelihara dan mengelola informasi tentang transaksi keuangan pada buku besar (ledgers) publik yang didistribusikan dan jaringan pembayaran peer to peer; menyediakan perangkat lunak untuk mengirim, menerima (receiving), menyetujui (accepting), membeli, menjual, menyimpan, mentransmisikan, memperdagangkan dan menukar mata uang digital, mata uang virtual, mata uang kripto, aset digital dan blockchain, aset digital (digitized assets), token digital, token kripto (crypto tokens) dan token utilitas; menyediakan perangkat lunak untuk menyediakan lapangan pasar (marketplace) virtual; menyediakan perangkat lunak untuk menyediakan, menautkan/menghubungkan, atau streaming berita atau informasi acara terkini; menyediakan perangkat lunak untuk pembayaran mata uang digital dan transaksi pertukaran; menyediakan perangkat lunak untuk pemesanan dan/atau pembelian barang dan jasa; menyediakan perangkat lunak untuk pertukaran mata uang secara elektronik untuk mata uang digital, mata uang virtual, mata uang kripto, aset digital dan blockchain, aset digital (digitized assets), token digital, token kripto (crypto tokens) dan token utilitas; menyediakan perangkat lunak untuk streaming konten hiburan multimedia; menyediakan perangkat lunak untuk transaksi pembayaran; menyediakan perangkat lunak untuk transfer dana elektronik; menyediakan perangkat lunak untuk transfer dana elektronik dan konversi mata uang; menyediakan perangkat lunak untuk transfer mata uang digital, mata uang virtual, mata uang kripto, aset digital dan blockchain, aset digital (digitized assets), token digital, token kripto (crypto tokens) dan token utilitas antar pihak; menyediakan perangkat lunak yang memfasilitasi kemampuan pengguna untuk melihat, menganalisis, merekam, menyimpan, memonitor, mengelola, memperdagangkan dan menukar mata uang digital, mata uang virtual, mata uang kripto, aset digital dan blockchain, aset digital (digitized assets), token digital, token kripto (crypto tokens) dan token utilitas; menyediakan perangkat lunak yang

memungkinkan pengguna untuk mengembangkan, membangun dan menjalankan aplikasi terdistribusi melalui kontrak pintar (smart-contract) open-source peer-to-peer dan platform jaringan pembayaran; menyediakan perangkat lunak yang tidak dapat diunduh dalam bentuk, atau untuk berinteraksi dengan, kontrak pintar untuk memfasilitasi perdagangan mata uang, mata uang digital, mata uang kripto, token blockchain, dan aset digital lainnya di platform perdagangan; menyediakan perangkat lunak yang tidak dapat diunduh dengan fitur teknologi yang memungkinkan pertukaran informasi, data, dan mata uang digital; menyediakan platform online yang menampilkan perangkat lunak yang tidak dapat diunduh; menyediakan platform online yang menampilkan teknologi yang memungkinkan pengguna Internet untuk membuat, mengunggah, menandai, melihat, membuat anotasi, dan berbagi data, informasi, dan konten multimedia; menyediakan platform perangkat lunak untuk memfasilitasi transaksi dan pembayaran menggunakan mata uang digital, mata uang virtual, mata uang kripto, aset digital dan blockchain, aset digital (digitized assets), token digital, token kripto (crypto tokens) atau token utilitas yang memungkinkan pengguna untuk membeli dari, dan menjual produk dan layanan kepada orang lain; menyediakan platform untuk memungkinkan pengguna melakukan streaming file melalui situs web dan aplikasi seluler; menyediakan platform web hosting di Internet untuk bisnis asuransi; menyediakan portal web bagi pengguna untuk mengakses informasi di bidang mata uang virtual, aset digital dan blockchain; menyediakan portal web yang menampilkan blog dan publikasi yang tidak dapat diunduh dalam bentuk artikel, kolom, dan panduan informasi dalam bidang mata uang virtual, aset digital dan blockchain dan tren pasar dan perdagangan; menyediakan situs web yang menampilkan informasi berhubungan dengan perangkat lunak komputer untuk mengakses, streaming dan transmisi data dan konten audio dan video di antara konsumen perangkat dan displai elektronik; menyediakan situs web yang menampilkan informasi keuangan mengenai mata uang digital, mata uang virtual, cryptocurrency, aset digital dan blockchain, aset digital, token digital, token kripto, dan pembayaran token utilitas; merancang, menyusun, memasang, menghosting, memelihara, memperbarui, dan meningkatkan situs web dan portal situs web untuk digunakan oleh orang lain; pembaruan perangkat lunak komputer; pembaruan perangkat lunak komputer, termasuk melalui jaringan komputer global; pembuatan, desain, pengembangan, dan pemeliharaan situs web; pemeliharaan perangkat lunak yang digunakan di bidang e-commerce; pemrograman perangkat lunak untuk paltform Intenet; pemrograman perangkat lunak untuk platform Internet; pemrograman perangkat lunak untuk platform Internet untuk orang lain; pemrograman perangkat lunak untuk platform e-commerce; pemrograman perangkat lunak untuk platform informasi di Internet; pemrograman perangkat lunak untuk platform informasi ke Internet; pemrograman perangkat lunak untuk portal Internet, ruang obrolan, saluran obrolan dan forum Internet; pengembangan dan pembaruan perangkat lunak komputer; pengembangan perangkat lunak komputer untuk logistik, manajemen rantai pasokan, dan portal e-bisnis; pengembangan platform komputer; pengembangan situs-situs web, penciptaan, perancangan, pengembangan dan perawatan situs-situs Web, hosting (tuan rumah) situs web untuk orang lain; pengembangan, desain, dan pembaruan beranda; pengembangan, pembaruan, dan pemeliharaan perangkat lunak dan sistem basis data; pengembangan, pemeliharaan dan pembaruan jaringan telekomunikasi; penggunaan sementara piranti lunak yang tidak dapat diunduh untuk menyimpan, mengelola, melacak, dan menganalisa data bisnis; penulisan, pengembangan, pembaruan, dan desain perangkat lunak komputer; penyedia layanan aplikasi (ASP) yang menampilkan perangkat lunak untuk jejaring sosial, mengelola konten jejaring sosial, menciptakan/membuat komunitas virtual, dan transmisi gambar, konten audio-visual dan video, foto, video, data, teks, pesan, iklan, komunikasi dan informasi iklan media; penyedia layanan aplikasi (ASP) yang menampilkan perangkat lunak untuk memungkinkan/mengaktifkan atau memfasilitasi pemesanan dan/atau pembelian barang dan jasa; penyedia layanan aplikasi (ASP) yang menampilkan perangkat lunak untuk mengaktifkan atau memfasilitasi mengunggah, mengunduh, mengakses, memposting, menampilkan, menandai, blogging, streaming, menghubungkan, berbagi, mengumpulkan, mengatur, merubah, mempromosikan, menyimpan, atau menyediakan media elektronik atau informasi melalui jaringan komunikasi; penyedia layanan aplikasi berupa perangkat lunak antarmuka pemrograman aplikasi (API) untuk integrasi sistem pembayaran online, program loyalitas dan penghargaan, tiket, tanda masuk (pass), kupon, dan penawaran khusus antara pedagang dan pelanggan; penyedia layanan aplikasi yang menampilkan perangkat lunak application programming interface [API] untuk mengunggah, berbagi, mengelola, dan streaming file digital; penyedia perangkat lunak yang tidak dapat diunduh untuk membuat, mengunduh, streaming, menyiarkan, mentransmisikan, mengedit, mengekstraksi, memberi sandi, membuka sandi, memutar, menyimpan, mengatur dan mereproduksi musik dan komedi; penyedia platform pembelian iklan online, yaitu, menyediakan program perangkat lunak yang tidak dapat diunduh untuk memungkinkan pembeli dan penjual iklan online untuk membeli dan menjual inventaris iklan; penyedia platform pembelian iklan video online, yaitu, menyediakan program perangkat lunak yang tidak dapat diunduh untuk memungkinkan pembeli dan penjual iklan video online untuk membeli dan menjual inventaris iklan video; penyedia situs web interaktif yang menampilkan teknologi yang memungkinkan pengguna untuk mengkonsolidasikan dan mengelola konten suara, data, video, dan media di bidang musik dan radio; penyediaan layanan otentikasi dan verifikasi pengguna untuk transaksi pembayaran; penyediaan penggunaan sementara piranti lunak komputer yang tidak dapat diunduh untuk digunakan dalam penyediaan, penyebaran, konfigurasi, pengelolaan, pengamanan, optimisasi, pemantauan, pencadangan, pemulihan, pemodelan, pengujian, penyimpanan, pembaruan, diagnosa, perbaikan, analisis, penyelesaian masalah, penemuan, dan penggunaan sumber daya piranti keras dan piranti lunak serta komponen komputer dan jaringan komunikasi, dan untuk aktivasi fungsionalitas lintas platform, untuk bisnis dan individu; penyediaan perangkat lunak komputer untuk digunakan dalam transaksi mata uang virtual; penyediaan perangkat lunak online yang tidak dapat diunduh (penyedia layanan aplikasi); penyediaan perangkat lunak untuk mengaktifkan atau memfasilitasi pengunggahan, pengunduhan, pengaliran, pengeposan, tampilan, blogging, menghubungkan atau berbagi informasi atau media melalui jaringan komunikasi; penyediaan platform komputasi yang tidak dapat diunduh yang memungkinkan transmisi informasi / data untuk komunikasi perangkat seluler; penyediaan situs media sosial; penyediaan suatu platform perangkat lunak untuk digunakan dalam hubungannya dengan utilisasi kepandaian buatan (artificial intellegence) dan pengolahan bahasa asli (natural) yang berkenaan dengan strategi merek (brand), pengalaman-pengalaman para konsumen, dan penelitian pasar; penyediaan suatu platform perangkat lunak untuk digunakan pada penelitian pasar dan analitik data; penyediaan waktu akses ke program komputer untuk digunakan dalam transaksi mata uang virtual; penyimpanan elektronik informasi bisnis dan keuangan; penyimpanan elektronik mata uang virtual, mata uang digital, dan cryptocurrency; penyimpanan informasi bisnis secara elektronik; penyimpanan informasi bisnis yang terkomputerisasi; perangkat lunak berbentuk layanan (SaaS) yang menampilkan perangkat lunak komputer untuk mengakses, menelusuri, dan mencari basis data online; perangkat lunak perdagangan elektronik (e-commerce) untuk memungkinkan/mengizinkan pengguna melakukan transaksi bisnis elektronik melalui internet; perangkat lunak platform buku besar (ledger) yang didistribusikan untuk digunakan dalam memproses transaksi keuangan; perangkat lunak sebagai layanan (SAAS), yaitu hosting perangkat lunak untuk otomatisasi perangkat lunak.; perangkat lunak sebagai layanan [SaaS] untuk jejaring sosial; perangkat lunak sebagai suatu layanan (SaaS) yang menampilkan platform perangkat lunak komputer untuk penjualan dan pembelian mata uang digital, mata uang virtual, mata uang kripto, aset digital dan blockchain, aset digital (digitized assets), token digital, token kripto (crypto tokens) dan token utilitas; perangkat lunak sebagai suatu layanan (SaaS)

yang menampilkan platform perangkat lunak untuk memfasilitasi transaksi dan pembayaran menggunakan mata uang digital, mata uang virtual, mata uang kripto, aset digital dan blockchain, aset digital (digitized assets), token digital, token kripto (crypto tokens) dan token utilitas yang memungkinkan pengguna untuk membeli dari, dan menjual produk dan layanan kepada orang lain; perangkat lunak telekomunikasi yang tidak dapat diunduh untuk penyediaan komunikasi video dan audio, kolaborasi, menggunakan dokumen secara bersama-sama, telekonferensi, streaming acara dan konten, webinar, dan video, konferensi audio dan web; perangkat lunak untuk melihat dan berinteraksi dengan umpan media elektronik, yaitu, gambar, konten audio-visual dan video, live streaming video, komentar, iklan, berita, dan link/tautan internet; platform sebagai layanan (PAAS) yang menampilkan platform perangkat lunak komputer untuk digunakan dalam pembelian dan penyebaran iklan; platform sebagai layanan (PAAS) yang menampilkan platform perangkat lunak untuk jejaring sosial, mengelola konten jejaring sosial, menciptakan/membuat komunitas virtual, dan transmisi gambar, konten audio-visual dan video, foto, video, data, teks, pesan, iklan, komunikasi dan informasi iklan media; platform sebagai layanan (PaaS) yang menampilkan perangkat lunak komputer untuk mengakses, memantau, melacak, mencari, menyimpan, dan berbagi informasi tentang perjalanan, kegiatan rekreasi, makanan dan minuman, dan restoran; platform sebagai layanan (platform as a service/PaaS) yang menampilkan perangkat lunak platform-platform komputer yang dirancang untuk platform business to business (B2B) yang memfasilitasi transaksi antara para pedagang eceran (retailers) dan produsen; platform sebagai layanan (platform as a service/PaaS) yang menampilkan perangkat lunak platform komputer yang dirancang untuk platform business to business (B2B) yang memfasilitasi transaksi antara para pedagang eceran (retailers) dan para distributor; platform sebagai layanan [PaaS]; platform sebagai layanan [PaaS] yang menampilkan platform perangkat lunak komputer untuk mengunggah, streaming, dan mengumpulkan analitik; platform sebagai suatu layanan (PaaS) yang menampilkan platform perangkat lunak komputer untuk penjualan dan pembelian mata uang digital, mata uang virtual, mata uang kripto, aset digital dan blockchain, aset digital (digitized assets), token digital, token kripto (crypto tokens) dan token utilitas; platform sebagai suatu layanan (PaaS) yang menampilkan platform perangkat lunak untuk memfasilitasi transaksi dan pembayaran menggunakan mata uang digital, mata uang virtual, mata uang kripto, aset digital dan blockchain, aset digital (digitized assets), token digital, token kripto (crypto tokens) dan token utilitas yang memungkinkan pengguna untuk membeli dari, dan menjual produk dan layanan kepada orang lain; saran, informasi dan bantuan teknis dan ilmiah untuk meningkatkan kualitas barang dan jasa di bidang logam, baja dan aplikasinya===

---

210 Nomor Permohonan : DID2021043683 540 Etiket
220 Tanggal Penerimaan : 29/06/2021 11:10:50
320 Prioritas :
730 Nama Pemohon : PT.SINAR MAHKOTA MAS
Alamat Pemohon : Jl.Bandulan Barat No.37, Kelurahan Bandulan, Kecamatan Sukun, Kota Malang, Kota Malang, Jawa Timur
740 Nama Kuasa :
Alamat Kuasa :



Tipe Merek : Merek Kata dan Lukisan
Nama Merek : ARMOUR Red on Black
566 Arti Bahasa :
591 Uraian Warna : Hitam, Merah, Emas, Kuning, Putih
511 Kelas Barang/Jasa : 34
510 Uraian Barang/Jasa : ===Kotak untuk rokok; asbak untuk perokok; filter rokok; pemantik rokok; rokok; rokok filter; rokok kretek; rokok mentol; rokok putih===

---

210 Nomor Permohonan : D082021043684 540 Etiket
220 Tanggal Penerimaan : 29/06/2021 11:10:51
320 Prioritas :
730 Nama Pemohon : Jimmy Sugiharto
Alamat Pemohon : Jl. Jenderal Sudriman No.385 RT/RW 002/004 Kel. Jamika, Kota Bandung, Jawa Barat
740 Nama Kuasa :
Alamat Kuasa :



Tipe Merek : Merek Kata dan Lukisan
Nama Merek : S JIMMY
566 Arti Bahasa : Tidak Ada Terjemahan
591 Uraian Warna : Merah, Putih
511 Kelas Barang/Jasa : 7
510 Uraian Barang/Jasa : ===Alat penghembus bagian dari mesin; Apron (bagian mesin); Bantalan untuk poros transmisi; Blok Silinder Mesin Untuk Otomotif; Blok bantalan penyangga untuk mesin; Cdi; Con Rod Assy; Dinamo stater ; Fuel Injektor (pengatur supply bahan bakar); Gear Kick Starter; Gear Kro As; Gear Main Shaft; Gear Oli Pomp; Gear Output; Head Rotor (pegatur hasil pembakaran mesin); Katup, katup geser, keran atau klak katup [bagian-bagian mesin]; Klep (mesin); Klep kendaraan; Landas poros (bagian-bagian mesin); Noken as untuk mesin; Nozzle (alat untuk mengatur hasil pembakaran mesin); O-ring menjadi bagian dari mesin kemasan; O-ring menjadi bagian dari mesin sortasi; O-ring menjadi bagian-bagian mesin; Pin piston; Plunger (pengatur hasil pembakaran mesin); Pompa saringan; Pompa-pompa pelumasan; Regulator Bagian dari mesin;

Saringan dan system saringan untuk kendaraan.; Steng seher (conrod); Tanki perluasan (bagian-bagian mesin); alat-alat listrik; alternator; angkutan [bagian dari mesin]; aparat knalpot untuk kendaraan darat; aparatur knalpot [bagian mesin]; bantalan anti gesekan untuk mesin; bantalan menjadi bagian dari mesin; bantalan mesin; bantalan poros [bagian dari mesin]; bantalan untuk mesin; batang penggerak untuk mesin (motor) dan mesin (engine); batang penghubung untuk mesin; batang penghubung untuk motor dan mesin; bearing dengan pelumasan sendiri; bearing untuk poros transmisi (bagian dari mesin); blok mesin otomotif; blok silinder mesin untuk otomobil; blower aliran aksial; busi untuk mesin pembakaran internal; busi untuk mesin pembakaran internal kendaraan; busing [bagian dari mesin]; busing untuk digunakan sebagai bagian dari mesin; camshafts mesin; crankcases untuk motor dan mesin; dinamo; distributor untuk mesin kendaraan; engkol suku cadang mesin; excavator; filter (suku cadang mesin atau motor); filter oli; filter oli untuk motor dan mesin; filter udara untuk mesin mobil; filter untuk membersihkan udara pendingin untuk mesin; filter untuk mesin; filter untuk motor dan mesin; front-end loader; gantungan [bagian mesin]; gasket berbentuk spiral; gasket untuk mesin pembakaran internal; generator untuk kendaraan darat; gigi pompa oli; gigi sentrik; gigi transmisi untuk mesin; gubernur kecepatan untuk motor dan mesin; gulungan [bagian mesin]; header menjadi bagian dari sistem knalpot kendaraan; impeller pompa; injector untuk mesin; injeksi bahan bakar; injektor; intake dan exhaust udara mengalir perangkat perakitan baling-baling untuk digunakan dalam mesin pembakaran internal; intake udara menjadi snorkel untuk motor dan mesin; intake udara menjadi snorkeling untuk kendaraan; kampas rem untuk mesin; katup (bagian dari mesin); katup (hentakan) (bagian dari mesin); katup [bagian dari mesin]; katup [bagian pompa]; katup menjadi bagian dari mesin; katup menjadi bagian dari pompa; katup penurun tekanan [bagian mesin]; katup sebagai komponen mesin; kerangka (bagian dari mesin); kit pompa; knalpot untuk motor dan mesin; kompresor [mesin]; kompresor aliran aksial; kompresor turbo; kompresor udara; kompresor untuk mesin; kompresor untuk mesin penurun kelembaban; kompresor untuk pendingin udara; kontrol hidrolik untuk mesin; kontrol hidrolik untuk mesin, motor dan mesin; kopling gigi untuk mesin; kopling mesin dan komponen transmisi untuk mesin; kopling poros [mesin]; kopling poros untuk mesin; kopling transmisi listrik untuk mesin; kopling untuk mesin; lengan rocker untuk motor dan mesin; manifold asupan otomotif; mendorong kopling poros untuk mesin; menggerakkan perangkat untuk membuka dan menutup pintu kendaraan; mesin hidrolik; mesin hidrolik dan motor; mesin terbang-roda; mesin untuk kapal; mesin-mesin saringan (filter) membran; motor hidrolik untuk excavator; motor listrik untuk mesin; motor listrik untuk mesin dengan servo digital controller drive; motor starter; motor starter untuk kendaraan darat; muffler knalpot untuk motor dan mesin; muffler untuk motor dan mesin; nozel bahan bakar; pendingin minyak untuk motor dan mesin; pengatur kecepatan untuk mesin; pengatur kecepatan untuk mesin, mesin dan motor; pengecil tekanan [bagian mesin]; penyangga tempat mesin; perangkap air kondensasi; perangkat anti polusi untuk motor dan mesin; perangkat pengapian untuk mesin kendaraan darat; perangkat pengurangan kebisingan untuk mesin dan bagian mesin; peredam kejut [bagian-bagian mesin]; peredam kejut untuk mesin; pipa knalpot otomotif; piston [bagian dari mesin atau mesin]; piston untuk kompresor; piston untuk mesin; piston untuk mesin kendaraan; piston untuk mesin kendaraan darat; piston untuk silinder; pompa [bagian mesin, mesin atau motor]; pompa [mesin]; pompa air untuk mesin kendaraan darat; pompa air untuk motor dan mesin; pompa bahan bakar untuk mesin; pompa dan kompresor menjadi bagian dari mesin, motor dan mesin; pompa hidrolik; pompa menjadi bagian dari mesin, motor dan mesin; pompa minyak untuk mesin kendaraan darat; pompa oli motor (untuk kendaraan bermotor); pompa untuk mesin kendaraan darat; pompa untuk mesin pendingin; pompa vakum; pompa vakum [mesin]; poros engkol; poros/batang dalam silinder mesin, poros nok.; puli dinamo untuk kendaraan; puli timing belt; radiator [pendinginan] untuk motor dan mesin; regulator (bagian dari mesin); regulator [bagian mesin]; regulator menjadi bagian dari mesin; rem cakram menjadi bagian dari mesin; rem cakram untuk mesin; ring piston; roda berputar; roda gigi untuk mesin; roda gila mesin mobil; rumah bantalan untuk mesin; sabuk dinamo; sabuk kipas; sabuk kipas untuk mesin kendaraan darat; sabuk kipas untuk motor dan mesin; sabuk penggerak untuk mesin; saringan [mesin atau bagian mesin]; saringan mesin.; saringan minyak.; saringan oli.; saringan tangki.; saringan udara.; saringan untuk motor dan mesin; scarifiers [mesin pemindah bumi]; segmen piston; silinder mesin untuk kendaraan; silinder untuk mesin; silinder untuk motor dan mesin; singkatan jack hidrolik; sistem asupan udara dan komponen untuk kendaraan; stang piston; starter untuk motor dan mesin; stator [bagian dari mesin]; switch tekanan menjadi bagian dari mesin; timing belt pulley [bagian-bagian mesin]; timing belt untuk alat berat; timing belt untuk mesin kendaraan darat; timing belt untuk motor dan mesin; transmisi untuk mesin; trek karet menjadi bagian dari mesin penggali; trek karet untuk derek perayap; turbocharger untuk mesin===

210	Nomor Permohonan	:	DID2021043685
220	Tanggal Penerimaan	:	29/06/2021 11:12:44
320	Prioritas	:	
730	Nama Pemohon	:	GUANGZHOU BAIYUNSHAN PHARMACEUTICAL HOLDINGS CO., LTD.
	Alamat Pemohon	:	No. 45 Sha Mian North Street, Guangzhou, 510130
740	Nama Kuasa	:	Prudence Jahja S.H.,LL.M
	Alamat Kuasa	:	Januar Jahja and Partners Menara Batavia lantai 19, Jalan K.H Mas Mansyur Kavling 126, Jakarta Pusat
	Tipe Merek	:	Merek Kata dan Lukisan
	Nama Merek	:	Huruf Kanji WANG LAO JI & Logo
566	Arti Bahasa	:	Tidak Ada Terjemahan
591	Uraian Warna	:	Hitam dan putih.
511	Kelas Barang/Jasa	:	32, 33, 5, 30
510	Uraian Barang/Jasa	:	===Bir; Minuman kacang kedelai, selain pengganti susu; Sediaan untuk membuat minuman; air mineral [minuman]; bubuk untuk membuat minuman; cola [minuman ringan]; jus buah; minuman jeli herbal, bukan untuk keperluan medis; minuman tanpa-alkohol; sirup untuk minuman=== ===Minuman beralkohol; Minuman beralkohol perangsang nafsu makan; Minuman wine; arrack [arak]; cider; koktail *; minuman beralkohol dengan rasa teh; minuman beralkohol distilasi berbahan dasar biji-bijian; minuman beralkohol rendah, kecuali bir; minuman keras dan minuman keras; minuman keras dari buah-buahan; minuman yang disuling=== ===Minuman untuk kesehatan; Ramuan obat tradisional Cina; Teh obat tanpa resep; bahan-bahan diet yang disesuaikan untuk keperluan medis; obat-obatan tradisional Cina; obat-obatan untuk keperluan dokter hewan; obat-obatan untuk keperluan

540 Etiket



manusia; obat-obatan untuk keperluan medis; rempah-rempah/daun-daunan/ akar-akaran untuk keperluan pengobatan; teh herbal untuk tujuan pengobatan; teh obat===
===daun teh; es teh; gula-gula; pasta almond; roti*; sirup pati untuk makanan dan minuman; teh===

210	Nomor Permohonan	:	DID2021043686
220	Tanggal Penerimaan	:	29/06/2021 11:14:57
320	Prioritas	:	
730	Nama Pemohon	:	Nabilla Agustriana
	Alamat Pemohon	:	Komp. SBS Blok CD.3 No 09, RT/RW 012/007, Kel. Harapan Jaya, Kec. Bekasi Utara, Kota Bekasi, Jawa Barat
740	Nama Kuasa	:	
	Alamat Kuasa	:	
	Tipe Merek	:	Merek Kata dan Lukisan
	Nama Merek	:	PERFIN BEAUTY
566	Arti Bahasa	:	Tidak Ada Terjemahan
591	Uraian Warna	:	Merah Jambu dan Putih
511	Kelas Barang/Jasa	:	3
510	Uraian Barang/Jasa	:	

540 Etiket

===Air penyegar wajah (untuk keperluan kosmetik); Bahan kimia sebagai komponen dari krim , losion atau kosmetik; Bahan nabati / tumbuhan sebagai komponen dari krim , losion , atau kosmetik.; Barang kosmetik untuk mandi; Busa (kosmetik) [Mousse]; Cairan untuk rambut (kosmetik); Ekstrak herbal topikal untuk digunakan sebagai kosmetik; Esensi untuk keperluan kosmetik; Gel jerawat (kosmetik); Gel kulit untuk penggunaan kosmetik; Gel pelangsing (kosmetik); Gel pelangsing (kosmetik); Gel untuk dipakai setelah bercukur untuk keperluan kosmetik; Gel untuk keperluan kosmetik; Highlighter badan kosmetik; Highlighter bubuk (kosmetik); Highlighter cair (kosmetik); Highlighter krim (kosmetik); Highlighter kulit (kosmetik); Highlighter wajah kosmetik; Kain, tisu atau penyeka yang diresapi sediaan kosmetik; Kapas wajah untuk kosmetik; Kondisioner; Kondisioner cair (kosmetik); Korektor warna bibir; Kosmetik berwarna untuk anak-anak; Kosmetik dasar rias, termasuk pembersih kulit, toner kulit, losion kulit, krim kulit, serum wajah non-obat, tisu wajah dan pelembab wajah.; Kosmetik fungsional; Kosmetik highlighter; Kosmetik menggunakan bahan alami; Kosmetik perpaduan dari powder dan liquid foundation (cushion); Kosmetik untuk bulu mata; Kosmetik untuk manusia; Kosmetik untuk perawatan kulit dan rambut; Kosmetik untuk perawatan rambut; Kosmetik untuk spa; Kosmetik, yaitu sediaan untuk menghilangkan atau mengurangi garis-garis kulit halus di sekitar kening dan mata (glabellar), keriput di wajah, ketidaksimetrisan dan kekurangan dan masalah kulit manusia; Kotak perlengkapan kosmetik terisi; Krim Badan area sensitif (kosmetik); Krim flek (kosmetik); Krim kulit daerah sensitif (kosmetik); Krim kulit kering (kosmetik); Krim kulit sensitif (kosmetik); Krim lulur badan [Cream-body scrub] kosmetik; Krim pembersih (kosmetik); Krim pemutih kulit untuk keperluan kosmetik; Krim untuk keperluan kosmetik; Krim wajah (kosmetik); Krim wajah untuk digunakan sebagai kosmetik; Lip tint (pewarna bibir); Losion pelembab (kosmetik); Losion pemutih kulit untuk keperluan kosmetik; Losion pengelupasan untuk keperluan kosmetik; Losion untuk dipakai setelah bercukur untuk keperluan kosmetik; Lotion daerah sensitif (kosmetik); Lotion flek (kosmetik); Lotion kulit kering (kosmetik); Maker wajah (Kosmetik); Masker (kosmetik); Masker pemutih kulit untuk keperluan kosmetik; Masker untuk kulit sebagai penggunaan kosmetik; Masker untuk tubuh sebagai penggunaan kosmetik; Masker wajah (kosmetik); Minyak sari buah merah untuk kosmetik; Minyak untuk mandi berendam untuk keperluan kosmetik; Minyak yang mudah menguap (Kosmetik); Minyak, krim, losion, gel, dan semprotan kosmetik; Paket masker untuk keperluan kosmetik; Pelembab (kosmetik); Pelembab Leher (kosmetik); Pelembab [Moisturizer] kosmetik; Pelembab anti penuaan yang digunakan sebagai kosmetik; Pelembab mata untuk penggunaan kosmetik; Pembersih wajah (kosmetik); Pemerah bibir; Pensil highlighter (kosmetik); Pensil untuk bibir; Penyeka sekali pakai yang diresapi dengan sediaan membersihkan dan kosmetik, penyeka kosmetik yang sudah dilembabkan; Pewangi badan (kosmetik); Pewarna bibir dengan ketahanan yang lebih lama; Pewarna dan cat rambut; Pomade bibir; Produk kosmetik; Produk kosmetik dan perawatan kulit; Produk kosmetik untuk perawatan kulit; Produk perawatan kulit; Produk perawatan kulit untuk penggunaan pribadi, yaitu, pelembab wajah, mata, dan bibir; Produk perawatan kulit yang mengandung ektrak batu permata (kosmetik); Produk perawatan rambut; Ramuan kosmetik untuk mandi; Sabun Kecantikan (kosmetik); Sabun dengan bahan dasar Herbal Oil (kosmetik); Sabun kosmetik; Sabun pengelupasan untuk keperluan kosmetik; Sampo; Scrub bibir; Scrub untuk keperluan kosmetik; Scrub wajah [facial scrub] kosmetik; Sediaan Pembersih Kulit (kosmetik); Sediaan kosmetik perawatan bibir; Sediaan kosmetik seperti semprotan tangan, gel tangan, larutan tangan, pelembab, lotion, toner & astringen, larutan alkohol, sabun mandi dalam bentuk cair, bentuk batangan & bubuk, krim, sediaan deodoran dan anti-keringat.; Sediaan kosmetik tata rias dan penghapus riasan; Sediaan kosmetik untuk bibir; Sediaan kosmetik untuk kebersihan dan perawatan kecantikan; Sediaan kosmetik untuk kuku; Sediaan kosmetik untuk kulit wajah; Sediaan kosmetik untuk mandi dan mandi pancuran (shower); Sediaan kosmetik untuk mata; Sediaan kosmetik untuk perawatan pribadi, yaitu kultur mikroorganisme tidak hidup; Sediaan kosmetik yang digunakan untuk pengelupasan sel-sel kulit mati di wajah; Sediaan kosmetik, yakni lotion untuk mengencangkan kulit; Sediaan minyak panas (kosmetik); Sediaan pembersih badan dan kosmetik; Sediaan perawatan kulit dan kosmetik; Sediaan perawatan matahari untuk keperluan kosmetik; Sediaan tabir surya kosmetik; Sediaan toning untuk bibir; Sediaan untuk menghilangkan bulu (kosmetik); Sediaan-sediaan kosmetik untuk perawatan kulit; Sediaan-sediaan pewarna bibir; Semprotan pelembab wajah (kosmetik); Serum Mata (kosmetik); Serum anti-penuaan untuk keperluan kosmetik; Serum bibir; Serum kecantikan (kosmetik); Serum leher (kosmetik); Serum pencerah (kosmetik); Serum untuk keperluan kosmetik; Sipat (Kosmetik); Spirit Gum untuk penggunaan kosmetik; Spray wajah (kosmetik); Susu pelembab pemutih kulit untuk keperluan kosmetik; Tanah liat (kosmetik); Toner (cairan penyegar wajah) kosmetik; Toner cair (Kosmetik); Toner wajah (kosmetik); apitoxin [racun lebah madu] untuk keperluan kosmetik; astringen untuk keperluan kosmetik; balsem bibir tanpa obat; balsem selain untuk keperluan medis yang biasanya berupa balsem non medis yang digunakan untuk rambut, kult dan bibir; bantalan kapas untuk keperluan kosmetik; bantalan pembersih diresapi dengan kosmetik; basma [pewarna kosmetik]; basma untuk keperluan kosmetik; batang kapas untuk keperluan kosmetik; bedak; body butter untuk keperluan kosmetik; body lotion untuk keperluan kosmetik; body scrub untuk keperluan kosmetik; bola kapas untuk keperluan kosmetik; bubuk gigi untuk keperluan kosmetik; bubuk glitter kosmetik; bubuk kosmetik, krim dan

lotion untuk wajah, tangan dan tubuh; bubuk mandi untuk keperluan kosmetik; bubuk masker tubuh untuk keperluan kosmetik; bubuk padat untuk compacts [kosmetik]; bubuk wangi untuk keperluan kosmetik; bubuk-bubuk untuk tubuh, wajah, kosmetik dan mandi; busa kosmetik yang mengandung tabir surya; cat badan lateks cair untuk keperluan kosmetik; cat kuku (kosmetik); cat tubuh untuk keperluan kosmetik; cocoa butter untuk keperluan kosmetik; colognes, parfum dan kosmetik; concealer [kosmetik]; cosmeceuticals untuk keperluan kosmetik; cotton buds untuk keperluan kosmetik; deodoran; ekstrak herbal untuk keperluan kosmetik; emolien kulit untuk keperluan kosmetik; emolien rambut untuk keperluan kosmetik; emulsi tubuh untuk keperluan kosmetik; emulsi wajah untuk keperluan kosmetik; emulsi wajah untuk penggunaan kosmetik; esensi halus/esens yang mudah menguap untuk keperluan kosmetik, yaitu esensi badian; garam mandi kosmetik; garam mandi untuk keperluan kosmetik; gel after-sun [kosmetik]; gel after-sun untuk keperluan kosmetik; gel dan minyak kecantikan [kosmetik]; gel kosmetik; gel lidah buaya untuk keperluan kosmetik; gel mata untuk keperluan kosmetik; gel pelembab [kosmetik]; gel pelembab kulit [kosmetik]; gel pemutihan gigi; gel penyamakan [kosmetik]; gel tahan lama untuk keperluan kosmetik; gel tubuh dan wajah [kosmetik]; gel untuk penggunaan kosmetik; gel untuk tubuh (kosmetik); gel wajah [kosmetik]; glitter dekoratif untuk keperluan kosmetik; glitter untuk keperluan kosmetik; grease untuk keperluan kosmetik; handuk, kain dan kertas sekali pakai dan barang kapas diresapi dengan atau untuk digunakan dengan sediaan kosmetik; hidrogen peroksida untuk keperluan kosmetik; highlighter (kosmetik); kapas dalam bentuk bola-bola, kuncup, kain, gulungan, penyeka untuk kebutuhan kosmetik; kapas dan tongkat kapas untuk keperluan kosmetik; kapas untuk keperluan kosmetik; kapur untuk penggunaan kosmetik; kaus kaki diresapi dengan krim pelembab kosmetik; kaus kaki yang sudah dilembabkan dengan sediaan kosmetik untuk keperluan kosmetik; kertas untuk penggunaan kosmetik; kit kosmetik; kompres mata untuk keperluan kosmetik; kondisioner bibir; kosmetik; kosmetik alis; kosmetik bermain anak-anak, menandai kulit; kosmetik dalam bentuk bubuk; kosmetik dalam bentuk krim; kosmetik dalam bentuk lotion; kosmetik dalam bentuk susu, lotion dan emulsi; kosmetik dan alat rias/pembersih badan (tidak mengandung obat) untuk kuku, rambut dan kulit; kosmetik dan make-up; kosmetik dan perlengkapan mandi; kosmetik dan sediaan kosmetik; kosmetik dan sediaan pembersih badan yang tidak mengandung obat; kosmetik dan sediaan perawatan pribadi; kosmetik dekoratif; kosmetik dekoratif [make-up]; kosmetik fungsional adalah krim anti-kerut; kosmetik fungsional menjadi sediaan penyamakan matahari; kosmetik fungsional menjadi sediaan penyaringan sinar matahari; kosmetik fungsional menjadi sediaan perawatan kulit anti-penuaan; kosmetik non-medis; kosmetik penyegar kulit; kosmetik perawatan kulit; kosmetik perawatan tubuh dan kecantikan; kosmetik tabir surya; kosmetik tanpa obat; kosmetik tanpa obat dan sediaan perlengkapan mandi; kosmetik tidak mengandung obat, perlengkapan mandi dan wewangian yang tidak mengandung obat untuk merawat dan mempercantik bulu mata, alis, mata, bibir dan kuku; kosmetik untuk anak-anak; kosmetik untuk bibir; kosmetik untuk digunakan pada kulit; kosmetik untuk hewan; kosmetik untuk kuku; kosmetik untuk kulit kepala; kosmetik untuk leher; kosmetik untuk menutupi bekas luka operasi; kosmetik untuk pemakaian di rambut; kosmetik untuk pembersih tubuh; kosmetik untuk penggunaan pribadi; kosmetik untuk wajah dan tubuh dalam bubuk tertentu; kosmetik yaitu krim, susu, lotion, gel dan bubuk untuk wajah, tubuh dan tangan; kosmetik yang digunakan sebagai sediaan perawatan kulit; kosmetik yang digunakan untuk kulit; kosmetik yang dijual sebagai komponen integral dari persiapan perawatan kulit tanpa obat; kosmetik yang mengandung ekstrak batu permata; kosmetik yang mengandung probiotik; kosmetik yang mengandung vitamin; kosmetik, yaitu, susu, losion, gel dan bubuk untuk wajah, gel dan bubuk untuk tubuh dan tangan; krim after-sun untuk keperluan kosmetik; krim anti-bintik untuk keperluan kosmetik; krim anti-iritasi [untuk keperluan kosmetik]; krim anti-kerut untuk keperluan kosmetik; krim anti-penuaan untuk keperluan kosmetik; krim bibir; krim bibir untuk keperluan kosmetik; krim dan gel kosmetik untuk wajah, tangan dan tubuh; krim dan lotion kosmetik; krim dan lotion kosmetik untuk perawatan wajah dan tubuh; krim dingin untuk keperluan kosmetik; krim exfoliant untuk keperluan kosmetik; krim kosmetik; krim kosmetik bernutrisi; krim kosmetik untuk kulit; krim kosmetik untuk mengencangkan kulit; krim kosmetik untuk mengencangkan kulit di sekitar mata; krim kosmetik untuk perawatan kulit; krim kosmetik, lotion dan sediaan lain untuk berjemur; krim kosmetik, susu, lotion, gel dan bubuk untuk wajah, tangan, dan tubuh; krim kuku untuk keperluan kosmetik; krim kulit untuk keperluan kosmetik; krim kulit yang adil untuk keperluan kosmetik; krim masker tubuh untuk keperluan kosmetik; krim mata untuk keperluan kosmetik; krim matahari untuk keperluan kosmetik; krim pagi untuk keperluan kosmetik; krim pelembab kulit [kosmetik]; krim pembersih [kosmetik]; krim pengencang [kosmetik]; krim pengkondisi kulit untuk keperluan kosmetik; krim pengurang bintik penuaan untuk keperluan kosmetik; krim perawatan rambut; krim perawatan rambut untuk keperluan kosmetik; krim retinol untuk keperluan kosmetik; krim tabir surya untuk keperluan kosmetik; krim tangan kosmetik; krim tangan untuk keperluan kosmetik; krim tanning diri [kosmetik]; krim tubuh kosmetik; krim tubuh untuk keperluan kosmetik; krim untuk keperluan kosmetik; krim untuk pemeliharaan kulit (kosmetik); krim untuk pengurangan selulit untuk keperluan kosmetik; krim wajah; krim wajah [kosmetik]; krim wajah dan tubuh untuk keperluan kosmetik; krim wajah untuk keperluan kosmetik; krim wajah untuk penggunaan kosmetik; krim wangi untuk keperluan kosmetik; krim, minyak, lotion, semprotan, pensil dan balsem untuk keperluan kosmetik; kristal mandi untuk keperluan kosmetik; linen untuk penggunaan kosmetik; losion kosmetik; losion susu matahari kosmetik; losion susu untuk keperluan kosmetik; lotion berjemur kosmetik; lotion kosmetik untuk mengurangi munculnya bintik-bintik dan bintik-bintik penuaan; lotion kulit dan tubuh, krim dan minyak untuk penggunaan kosmetik; lotion kulit kosmetik; lotion kulit pelembab [kosmetik]; lotion mandi untuk keperluan kosmetik; lotion masker tubuh untuk keperluan kosmetik; lotion mata untuk keperluan kosmetik; lotion pelembab [kosmetik]; lotion pengencang untuk wajah, tubuh dan tangan untuk keperluan kosmetik; lotion perawatan kulit kosmetik; lotion perawatan matahari untuk keperluan kosmetik; lotion perawatan rambut untuk keperluan kosmetik; lotion rambut kosmetik; lotion setelah matahari untuk keperluan kosmetik; lotion tabir surya untuk keperluan kosmetik; lotion tahan usia untuk keperluan kosmetik; lotion tangan untuk keperluan kosmetik; lotion tubuh pelembab [kosmetik]; lotion untuk keperluan kosmetik; lotion untuk pengurangan selulit untuk keperluan kosmetik; lotion untuk perawatan wajah dan tubuh untuk keperluan kosmetik; lotion wajah dan tubuh untuk keperluan kosmetik; lotion wajah kosmetik; lulur; lulur kosmetik; make-up [kosmetik]; manik-manik mandi untuk keperluan kosmetik; masker kosmetik; masker kulit [kosmetik]; masker kulit untuk keperluan kosmetik; masker mata untuk keperluan kosmetik; masker rambut; masker tubuh untuk keperluan kosmetik; masker wajah [kosmetik]; masker wajah kosmetik; masker wajah untuk penggunaan kosmetik; minyak after-sun untuk keperluan kosmetik; minyak berjemur [kosmetik]; minyak berjemur untuk tujuan kosmetik; minyak esensial untuk keperluan kosmetik; minyak kosmetik; minyak kosmetik untuk kulit; minyak lavender untuk penggunaan kosmetik; minyak mandi untuk keperluan kosmetik; minyak mawar untuk keperluan kosmetik; minyak parfum untuk pembuatan preparat kosmetik; minyak pelindung matahari [kosmetik]; minyak penyamakan [kosmetik]; minyak rambut; minyak setelah matahari [kosmetik]; minyak tubuh untuk keperluan kosmetik; minyak untuk keperluan kosmetik; minyak, losion dan susu semua untuk keperluan kosmetik dan alat rias/pembersih badan untuk kuku, rambut dan kulit; minyak-minyak sari kosmetika; mousses [kosmetik]; mutiara mandi untuk keperluan kosmetik; oil baths untuk perawatan rambut untuk keperluan kosmetik; overlay memahat kuku [kosmetik]; pacar [pewarna kosmetik]; pacar untuk keperluan kosmetik; paket kosmetik kecantikan (beauty pack) yang dijual satu unit; paket kosmetik wajah; paket masker pengencangan pori digunakan sebagai kosmetik; paket masker untuk keperluan kosmetik; palet pengkilap bibir; pasta kosmetik untuk aplikasi ke wajah untuk menangkal silau;

pasta pemutih gigi; pasta wangi untuk keperluan kosmetik; patch jerawat kosmetik; pelembab bibir; pelembab kulit digunakan sebagai kosmetik; pelembab wajah kosmetik; pelindung bibir non-obat; pelindung matahari untuk bibir; pelindung matahari untuk bibir [kosmetik]; pembentuk garis bibir; pembersih tata rias wajah , pembersih kosmetik; pembersih tata rias wajah, pembersih kosmetik; pembersih untuk kuas kosmetik; pembersih wajah; pembilasan rambut untuk keperluan kosmetik; pemelihara rambut untuk keperluan kosmetik; pemoles bibir; penetral bibir; pengkilap bibir; pensil kosmetik; pensil mata kosmetik; pensil untuk bibir; penutup mata gel untuk keperluan kosmetik; penyamakan kosmetik dan susu setelah matahari, gel dan minyak; penyeka kapas untuk keperluan kosmetik; penyeka, kapas dan tisu yang diresapi dengan sediaan kosmetik dan losion wewangian yang tidak mengandung obat; penyeka, tisu dan handuk kosmetik yang telah diresapi pelembab; perekat kelopak mata ganda (kosmetik); perekat untuk keperluan kosmetik; perhiasan kulit menjadi transfer dekoratif untuk keperluan kosmetik; perhiasan kulit self-adhesive untuk keperluan kosmetik; perhiasan kulit untuk keperluan kosmetik; pernis kuku untuk keperluan kosmetik; persiapan kulit wajah untuk penggunaan kosmetik; petroleum jelly untuk keperluan kosmetik; pewarna bibir dalam bentuk cairan atau gel [kosmetik]; pewarna kosmetik; pijat lilin untuk keperluan kosmetik; pomade rambut untuk keperluan kosmetik; pomades untuk keperluan kosmetik; preparat kosmetik yang mengandung kolagen; preparat pelembab [kosmetik]; preparat pemutihan [decolorants] untuk keperluan kosmetik; primer kuku [kosmetik]; produk dan sediaan kosmetik perawatan kecantikan; produk kosmetik dalam bentuk aerosol untuk perawatan kulit; produk pelindung matahari (kosmetik); produk pemutih (kosmetik); produk perawatan bibir (kosmetik); produk perawatan wajah [kosmetik]; racun lebah untuk keperluan kosmetik; rum rum untuk keperluan kosmetik; sabun kosmetik; sabun-sabun, sabun mandi, wangi-wangian, minyak esensial, kosmetik, shampoo, shampoo kering; salep kosmetik; salep kulit pelembab [kosmetik]; sarung tangan pra-dibasahi dengan sediaan kosmetik untuk keperluan kosmetik; scrub pengelupasan kulit untuk keperluan kosmetik; sediaan berjemur [kosmetik]; sediaan dan produk perawatan kulit [kosmetik dan tidak mengandung obat-obatan]; sediaan kolagen untuk keperluan kosmetik; sediaan kosmetik; sediaan kosmetik anti-penuaan; sediaan kosmetik dan kecantikan; sediaan kosmetik meminimalkan kerut untuk penggunaan wajah topikal; sediaan kosmetik perawatan rambut; sediaan kosmetik tanpa busa; sediaan kosmetik tanpa obat; sediaan kosmetik tidak mengandung obat untuk penggelapan kulit dan penggelapan kulit yang dilakukan sendiri; sediaan kosmetik tidak mengandung obat untuk tujuan pelangsingan; sediaan kosmetik untuk berjemur; sediaan kosmetik untuk berjemur dan sediaan untuk melindungi kulit dari efek sinar matahari; sediaan kosmetik untuk bulu mata; sediaan kosmetik untuk kulit; sediaan kosmetik untuk kulit kering selama kehamilan; sediaan kosmetik untuk mandi; sediaan kosmetik untuk mandi dan mandi; sediaan kosmetik untuk melindungi dari sengatan matahari; sediaan kosmetik untuk melindungi kulit dari sinar matahari; sediaan kosmetik untuk modifikasi kulit dan tubuh plastik simulasi dan kosmetik untuk layanan make up artis; sediaan kosmetik untuk pembaruan kulit; sediaan kosmetik untuk pemeliharaan kulit dan perawatan kulit; sediaan kosmetik untuk pengeringan cat kuku; sediaan kosmetik untuk perawatan kulit; sediaan kosmetik untuk perawatan mulut dan gigi; sediaan kosmetik untuk perawatan tubuh; sediaan kosmetik untuk rambut dan kulit kepala; sediaan kosmetik untuk tata rias artis khususnya sediaan untuk kulit, rambut dan untuk pewarnaan gigi; sediaan kosmetik untuk tujuan pelangsingan; sediaan kosmetik untuk wajah dan tubuh; sediaan kosmetik wajah; sediaan kosmetik yang digunakan untuk mengangkat sel-sel kulit mati dari permukaan kulit; sediaan kosmetik yang digunakan untuk pengelupasan sel-sel kulit mati di wajah; sediaan kosmetik yang digunakan untuk pengelupasan sel-sel kulit mati diwajah; sediaan kosmetik, yakni krim untuk mengencangkan kulit; sediaan kosmetika untuk perawatan jerawat; sediaan kulit wajah untuk keperluan kosmetik; sediaan lidah buaya untuk keperluan kosmetik; sediaan mandi busa untuk keperluan kosmetik; sediaan menghilangkan kutikula untuk keperluan kosmetik; sediaan pelindung matahari kosmetik; sediaan pemutih kulit [kosmetik]; sediaan pengencangan payudara kosmetik; sediaan penyamakan sendiri [kosmetik]; sediaan perawatan bibir; sediaan perawatan bibir tanpa obat; sediaan perawatan kuku kosmetik; sediaan perawatan kulit wajah (kosmetik); sediaan perawatan kulit, mata, bibir dan kuku (tidak mengandung obat); sediaan perawatan matahari [kosmetik]; sediaan perawatan rambut tanpa obat untuk keperluan kosmetik; sediaan perawatan wajah kosmetik; sediaan pertumbuhan kembali rambut kosmetik menghambat; sediaan pewarnaan untuk keperluan kosmetik; sediaan rias rambut kosmetik; sediaan sun block untuk keperluan kosmetik; sediaan tubuh dan perawatan kecantikan untuk keperluan kosmetik; sediaan untuk simulasi warna darah pada bagian tubuh, untuk menutupi noda kulit dan kosmetik untuk menindaklanjuti pengobatan pasca operasi bekas luka pada kulit; sediaan-sediaan kosmetik rias rambut; sediaan-sediaan kosmetik untuk tata rias artis khususnya sediaan-sediaan untuk kulit, rambut dan untuk pewarnaan gigi; sediaan-sediaan mencuci tangan diresapi untuk keperluan kosmetik; sediaan-sediaan untuk memutihkan dan mencuci sediaan-sediaan untuk membersihkan, mengkilatkan, membuang lemak sabun, wangi-wangian, minyak sari, kosmetik, minyak rambut bahan-bahan pemeliharaan gigi; self-tanning lotion [kosmetik]; semprotan kulit topikal untuk keperluan kosmetik; semprotan tubuh untuk keperluan kosmetik; serat untuk keperluan kosmetik; serum kulit (kosmetik); serum pemutih (kosmetik); serum tidak eksklusif hyaluronat bisa mengandung vitamin dan pencerah (kosmetik); sun block lotion untuk keperluan kosmetik; susu almond untuk keperluan kosmetik; susu penyamakan [kosmetik]; susu setelah matahari [kosmetik]; susu setelah matahari untuk keperluan kosmetik; susu wajah dan lotion untuk keperluan kosmetik; susu wajah dan tubuh untuk keperluan kosmetik; tabir surya untuk keperluan kosmetik; tambalan kosmetik yang mengandung tabir surya dan tabir surya untuk digunakan pada kulit; tas organizer untuk keperluan kosmetik terisi; tata rias dan pembersih tata rias panggung, film dan televisi (kosmetik teater) terutama untuk TV definisi tinggi; tata rias dan pembersih tata rias untuk panggung , film, dan televisi (kosmetik teater)terutama untuk TV definisi tinggi; tato sementara untuk keperluan kosmetik; tato yang dapat dilepas untuk keperluan kosmetik; tisu basah untuk keperluan kosmetik; tisu bayi sekali pakai diresapi dengan sediaan kosmetik; tisu bayi untuk keperluan kosmetik; tisu diresapi dengan minyak esensial, untuk penggunaan kosmetik; tisu diresapi dengan sediaan kosmetik; tisu kosmetik pra-lembab; tisu kosmetik yang sudah diresapi pelembab sebelumnya; tisu yang diresapi dengan kosmetik; tisu yang diresapi dengan losion kosmetik; tisu, kain atau penyeka yang dilembapi atau diresapi dengan sediaan membersihkan pribadi atau losion kosmetik; toner untuk penggunaan kosmetik; toner wajah kosmetik; tongkat pomades untuk keperluan kosmetik; tonik rambut; tonik rambut untuk keperluan kosmetik; transfer dekoratif untuk keperluan kosmetik; wewangian, minyak atsiri, kosmetik tanpa obat, lotion rambut tanpa obat; wewangian, minyak esensial, kosmetik, lotion rambut===

210	Nomor Permohonan	:	JID2021043687
220	Tanggal Penerimaan	:	29/06/2021 11:16:54
320	Prioritas	:	
730	Nama Pemohon	:	TATAR CHRISTANTO OCTAVIANCAR
	Alamat Pemohon	:	Jl. Belimbing No. 15 B RT 001 RW 004 Kel. Pesanggrahan, Kec. Pesanggrahan Jakarta Selatan ? DKI Jakarta, Kota Administrasi Jakarta Selatan, DKI Jakarta, 12320

540 Etiket

740 Nama Kuasa : Prastopo S.H., M.H.,

Alamat Kuasa : Jalan Belimbing No 15B Rt/01 Rw/04 Pesanggrahan

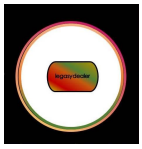

Tipe Merek : Merek Kata dan Lukisan

Nama Merek : LEGASYDEALER

566 Arti Bahasa : Tidak Ada Terjemahan

591 Uraian Warna : Hitam; Putih; Hijau; Merah; Oranye; Kuning

511 Kelas Barang/Jasa : 43

510 Uraian Barang/Jasa : ===Jasa bar; Kantin; Restoran; katering makanan dan minuman; restoran swalayan===

---

210 Nomor Permohonan : DID2021043688

220 Tanggal Penerimaan : 29/06/2021 11:17:00

320 Prioritas :

730 Nama Pemohon : Ahmad Priatna, Raja prima Ganda Lubis

Alamat Pemohon : Kampung Irian Gg I / 23 RT. 011 RW. 006, Kota Administrasi Jakarta Pusat, DKI Jakarta

740 Nama Kuasa :

Alamat Kuasa :

540 Etiket

INFLUENCE

Tipe Merek : Merek Kata dan Lukisan

Nama Merek : INFLUENCE

566 Arti Bahasa : Tidak Ada Terjemahan

591 Uraian Warna : HITAM

511 Kelas Barang/Jasa : 3

510 Uraian Barang/Jasa : ===Losion menghapus make-up; Permen karet kunyah untuk memutihkan gigi; Sabun Mandi; Sampo rambut 3-in-1; Sediaan pembersihan, pemolesan, penggosok dan abrasif; Sediaan pemutih dan bahan lain untuk keperluan binatu; Sediaan penghapus perekat; Sediaan perawatan rambut tanpa obat; amber [parfum]; ambergris [parfum]; amonia [alkali atsiri] [deterjen]; antiperspiran [perlengkapan mandi]; antiperspiran non-obat; antiperspiran untuk penggunaan pribadi; astringen untuk keperluan kosmetik; baby oil [perlengkapan mandi]; bahan kikis; bahan-bahan dan sediaan pembersih; balm rambut non-obat; balsem, selain untuk keperluan medis; bantalan pembersih diresapi dengan kosmetik; bantalan pembersih diresapi dengan sediaan toilet; basis make-up dalam bentuk pasta; batu tawas [astringen]; bedak tubuh untuk keperluan kosmetik; bedak wajah longgar; body butter untuk keperluan kosmetik; body lotion untuk keperluan kosmetik; body scrub untuk keperluan kosmetik; body shimmer lotion; bubuk gigi dibasahi; bubuk masker tubuh; bubuk masker tubuh untuk keperluan kosmetik; bubuk tubuh berkilau; busa pembersih; cairan pembersih; cairan pembersih untuk jenis mesin tik; cairan pembersih untuk lensa kamera; cat krom; cologne setelah bercukur; dandan; dasar untuk parfum bunga; deodoran tubuh; deodoran tubuh [wewangian]; deodoran tubuh dalam bentuk pil; emulsi setelah bercukur; emulsi tubuh untuk keperluan kosmetik; esensi badian; esensi mint [minyak esensial]; foundation cair; garam mandi tanpa obat; gel lidah buaya untuk keperluan kosmetik; gel pelembab [kosmetik]; gel pelembab kulit [kosmetik]; gel pijat, selain untuk keperluan medis; gel setelah dicukur; gel tahan lama untuk keperluan kosmetik; gel tanpa obat; glitter kuku; gulungan abrasif; kain dan kertas abrasif; kapur untuk make-up; kapur untuk penggunaan kosmetik; kit make-up; kit make-up yang terutama terdiri dari fondasi, maskara, blushes, glosses dan lipstik [tidak termasuk kuas dan spons]; kondisioner pembersih untuk digunakan dalam mencuci rambut khusus conditioner; kosmetik bermain anak-anak, menandai kulit; kosmetik dan sediaan pembersih badan yang tidak mengandung obat; kosmetik tanpa obat; kosmetik tanpa obat dan sediaan perlengkapan mandi; krim after-shave (non-obat); krim anti-kerut untuk keperluan kosmetik; krim anti-penuaan untuk keperluan kosmetik; krim aromaterapi; krim boot; krim kaki tanpa obat; krim kuku; krim kuku untuk keperluan kosmetik; krim malam; krim masker tubuh untuk keperluan kosmetik; krim non-obat untuk melembabkan kulit; krim non-obat untuk menenangkan kulit; krim non-obat untuk scrub wajah; krim pelembab, lotion dan gel; krim pembersih [kosmetik]; krim pembersih non-obat untuk penggunaan pribadi; krim pengurang bintik penuaan; krim pengurang bintik penuaan untuk keperluan kosmetik; krim ruam popok tanpa obat; krim tanpa obat untuk memutihkan kulit; krim tanpa obat untuk perlindungan kulit; krim tubuh; krim tubuh untuk keperluan kosmetik; lapisan atas cat kuku; lapisan dasar cat kuku; lembar abrasif; lilin boot; lilin carnauba polishing untuk penggunaan laut; lilin mobil; lipstik; losion setelah bercukur; losion susu untuk keperluan kosmetik; losion susu untuk perawatan tubuh bayi; losion untuk tubuh; lotion bayi [perlengkapan mandi]; lotion kaki tanpa obat; lotion kulit pelembab [kosmetik]; lotion masker tubuh; lotion masker tubuh untuk keperluan kosmetik; lotion non-obat untuk melembabkan kulit; lotion non-obat untuk tubuh; lotion pelembab [kosmetik]; lotion pembersih non-obat; lotion rambut tanpa obat; lotion restorasi rambut tanpa obat; lotion tahan usia; lotion tahan usia untuk keperluan kosmetik; lotion untuk jenggot; lotion untuk keperluan kosmetik; lotion untuk mengurangi selulit; lotion untuk pengurangan selulit untuk keperluan kosmetik; lotion untuk perawatan tubuh; lotion untuk perawatan wajah dan tubuh untuk keperluan kosmetik; lotion untuk wajah; lotion wajah tanpa obat; lotion, krim dan sediaan untuk perawatan wajah, tubuh, kulit kepala, kuku dan rambut; make-up [kosmetik]; make-up bedak; make-up dijual dalam bentuk compact; make-up mengeluarkan susu, gel, lotion dan krim; make-up menghapus krim; make-up tubuh; make-up untuk compacts; make-up untuk wajah dan tubuh; mandi busa bayi; maskara; masker pembersih mineral; masker pembersih untuk tubuh; masker pembersihan; masker tubuh; masker tubuh untuk keperluan kosmetik; masker untuk membersihkan wajah; masker wajah memurnikan arang; membersihkan dan melembabkan krim, minyak, lotion dan preparat; membersihkan dan mencuci preparat dan bahan; membersihkan dan menyinari sediaan daun tanaman; membersihkan pelarut, selain untuk digunakan dalam proses pembuatan; membersihkan sediaan untuk artikel perokok; membersihkan sediaan untuk daun tanaman; membersihkan, menggerus dan memoles preparat dan bahan; memijat minyak dan lotion; mengklarifikasi tonik wajah; minyak after-sun untuk keperluan kosmetik; minyak almond; minyak aromatik; minyak aromatik untuk mandi; minyak esensial alami; minyak esensial aromatik; minyak

esensial sebagai pewangi untuk keperluan binatu; minyak kasturi [wewangian]; minyak mandi tanpa obat; minyak pijat; minyak tubuh untuk keperluan kosmetik; mizu-oshiroi [foundation cair]; mousses [kosmetik]; mousses menjadi alat bantu penata rambut; obat kumur anti rongga, bukan untuk keperluan medis; obat kumur dan obat kumur tanpa obat; obat kumur tanpa obat; obat kumur, bukan untuk keperluan medis; parfum cair; pasta abrasif; pasta gigi cair; pasta gigi dan obat kumur tanpa obat; pasta gigi tanpa obat; pelembab anti-penuaan; pelembab dan pelembut kulit tubuh; pelembab tubuh; pelindung bibir non-obat; pembersih baki sampah menggunakan pewangi; pembersih karpet dengan pewangi; pembersih untuk baki sampah; pembersih untuk kuas kosmetik; pembersihan, penggerusan dan sediaan abrasif; pemerah pipi; pemerah pipi cair; pemoles bibir; pemutih kuku; pena cat kuku; pencuci tangan tanpa obat; penetral untuk pengeritingan permanen; penghilang cat kuku; penyegar nafas; perekat untuk keperluan kosmetik; perekat untuk membubuhkan alis palsu; perekat untuk membubuhkan bulu mata palsu; perekat untuk membubuhkan kuku atau bulu mata palsu; perekat untuk membubuhkan kuku palsu; perekat untuk membubuhkan rambut palsu; pernis kuku untuk keperluan kosmetik; pewangi nafas dalam bentuk kunyah yang terbuat dari ekstrak kayu birch; pijat lilin untuk keperluan kosmetik; preparat pelembab [kosmetik]; primer kuku [kosmetik]; primer make-up; rendam kaki tanpa pengobatan; sabun almond; sabun antiperspirant; sabun batangan untuk mandi; sabun batangan untuk toilet; sabun cair; sabun cair untuk binatu; sabun cair untuk mandi; sabun cair untuk mencuci piring; sabun cair untuk tangan dan wajah; sabun cair untuk tangan, wajah dan tubuh; sabun krim tubuh; sabun lidah buaya; sabun loofah; sabun mandi cair; sabun tubuh tanpa obat; salep kulit pelembab [kosmetik]; salep ruam popok dan lotion tanpa obat; sampo karpet; sampo ketombe tanpa obat; sediaan abrasif; sediaan bahan kimia pembersih untuk keperluan rumah tangga; sediaan baskom tanpa obat; sediaan dan bahan untuk pembersihan, pemolesan, sediaan degreasing dan abrasif; sediaan eksfoliasi tanpa obat untuk wajah; sediaan gigi non-obat untuk anjing; sediaan gigi non-obat untuk hewan peliharaan; sediaan gigi non-obat untuk kucing; sediaan gigi non-obat untuk ternak; sediaan kosmetik anti-penuaan; sediaan kosmetik tanpa busa; sediaan kosmetik tanpa obat; sediaan lidah buaya untuk keperluan kosmetik; sediaan make-up untuk wajah dan tubuh; sediaan mandi busa; sediaan mandi busa tanpa obat; sediaan mandi busa untuk keperluan kosmetik; sediaan mandi mentol, bukan untuk keperluan medis; sediaan mandi tanpa obat; sediaan menghapus make-up; sediaan menyegarkan nafas untuk kebersihan pribadi; sediaan pembersihan; sediaan pembersihan dan pemolesan; sediaan pembersihan dengan dasar pelarut; sediaan pembersihan karburator dan tersedak; sediaan pembersihan karpet; sediaan pembersihan serba guna; sediaan pembersihan serba guna untuk barang-barang perokok; sediaan pembersihan tanpa obat; sediaan pembersihan tanpa obat untuk digunakan pada tubuh; sediaan pembersihan tanpa obat untuk kulit; sediaan pembersihan untuk ban dan roda kendaraan; sediaan pembersihan untuk ban dan roda mobil; sediaan pembersihan untuk ban kendaraan, pelek roda dan hub roda; sediaan pembersihan untuk digunakan pada tubuh; sediaan pembersihan untuk kain; sediaan pembersihan untuk keperluan rumah tangga; sediaan pembersihan untuk kulit; sediaan pembersihan untuk mobil; sediaan pembersihan, pemolesan dan penggosok; sediaan pengharum ruangan; sediaan perawatan bibir tanpa obat; sediaan perawatan kaki tanpa obat; sediaan perawatan kulit anti-penuaan; sediaan perawatan non-obat untuk anjing; sediaan perawatan non-obat untuk hewan peliharaan; sediaan perawatan non-obat untuk kucing; sediaan perawatan non-obat untuk ternak; sediaan perawatan rambut tanpa obat untuk keperluan kosmetik; sediaan perawatan tubuh tanpa obat; sediaan perbaikan kuku; sediaan pijat tanpa obat; sediaan rambut tanpa obat; sediaan tata rias; sediaan-sediaan untuk memutihkan dan mencuci sediaan-sediaan untuk membersihkan, mengkilatkan, membuang lemak sabun, wangi-wangian, minyak sari, kosmetik, minyak rambut bahan-bahan pemeliharaan gigi; semir boot; semir mobil; semprotan antistatik untuk pakaian; semprotan tubuh; semprotan tubuh digunakan sebagai deodoran pribadi dan wewangian; semprotan tubuh untuk keperluan kosmetik; senyawa buffing; stiker nail art; stiker seni tubuh; strip napas menyegarkan; susu almond untuk keperluan kosmetik; susu pelembab setelah bercukur; tempat lipstik; tips kuku; tisu (wipes) atau bantalan yang diresapi dengan persiapan atau bahan pembersihan, pemolesan, penggosok atau abrasif; tisu bayi diresapi dengan sediaan pembersihan; tisu bayi untuk keperluan kosmetik; tongkat kapas serbaguna untuk penggunaan pribadi; tubuh gemerlap; tubuh yang tidak berobat meresap; udara bertekanan kalengan untuk keperluan pembersihan dan debu; warna pipi; wewangian alami; wewangian kayu cedar; wewangian, minyak esensial; wewangian, minyak esensial, kosmetik, lotion rambut===

210	Nomor Permohonan	:	DID2021043689	540 Etiket
220	Tanggal Penerimaan	:	29/06/2021 11:18:24	
320	Prioritas	:		
730	Nama Pemohon	:	Chicco Yerikho J	
	Alamat Pemohon	:	Jalan Taman Lebak Bulus No. L-10 RT. 011 RW. 007, Kota Administrasi Jakarta Selatan, DKI Jakarta, 12440	
740	Nama Kuasa	:	Muhammad Aris Marasbessy S.H.,M.H	
	Alamat Kuasa	:	Jalan Percetakan Negara XI.A No 18 Rt 013 Rw 05	
	Tipe Merek	:	Merek Kata dan Lukisan	
	Nama Merek	:	CJ CHICCO JERIKHO	
566	Arti Bahasa	:		
591	Uraian Warna	:	hitam dan putih	
511	Kelas Barang/Jasa	:	5	
510	Uraian Barang/Jasa	:	===Campuran minuman suplemen gizi bubuk yang mengandung satu atau lebih bahan berikut, dekstrosa, protein, protein susu, atau konsentrat protein whey; Minuman kesehatan yang mengandung vitamin untuk meningkatkan stamina tubuh dan daya tahan tubuh; Minuman-minuman bercitarasa dan berbahan dasar buah-buahan yang mengandung vitamin untuk kesehatan; Susu bubuk kambing yang diperkaya dengan tambahan nutrisi, vitamin, mineral dan/atau bahan-bahan untuk membantu pencernaan, penyerapan vitamin dan mineral untuk anak-anak; sabun antibakteri; sediaan multivitamin===	



210	Nomor Permohonan	:	DID2021043690	540 Etiket
220	Tanggal Penerimaan	:	29/06/2021 11:22:34	
320	Prioritas	:		

730 Nama Pemohon : Fenki Tanuwidjaja
Alamat Pemohon : Jl Kelapa Molek 5 Blok U1 no 6 Kelapa Gading , Kota Administrasi Jakarta Utara, DKI Jakarta, 14240
740 Nama Kuasa : Agus Suprijono S.Kom
Alamat Kuasa : Jalan Pondok Mas V no 69, Taman Pondok Mas Indah, Kota Cimahi

WhiteGlam

Tipe Merek : Merek Kata dan Lukisan
Nama Merek : WhiteGlam
566 Arti Bahasa : Tidak Ada Terjemahan
591 Uraian Warna : Hitam
511 Kelas Barang/Jasa : 3
510 Uraian Barang/Jasa : ===Eyeliner; Kolonye; Perona Pipi; Sabun; Sampo; Sediaan perawatan wajah; Tisu basah; bedak; deodoran; kosmetik; krim; krim pemutih kulit; krim pemutih kulit wajah; kutek kuku; lipstik; lotion kecantikan; maskara; parfum; pensil alis; sediaan kosmetik untuk perawatan tubuh; sediaan perawatan rambut; wangi-wangian===

---

210 Nomor Permohonan : DID2021043691
220 Tanggal Penerimaan : 29/06/2021 11:22:54
320 Prioritas :
730 Nama Pemohon : Chicco Yerikho J
Alamat Pemohon : Jalan Taman Lebak Bulus No. L-10 RT. 011 RW. 007, Kota Administrasi Jakarta Selatan, DKI Jakarta, 12440
740 Nama Kuasa : Muhammad Aris Marasbessy S.H.,M.H
Alamat Kuasa : Jalan Percetakan Negara XI.A No 18 Rt 013 Rw 05

540 Etiket

CHICCO JERIKHO

Tipe Merek : Merek Kata dan Lukisan
Nama Merek : CJ CHICCO JERIKHO
566 Arti Bahasa :
591 Uraian Warna : hitam dan putih
511 Kelas Barang/Jasa : 29
510 Uraian Barang/Jasa : ===Krimmer kopi (berbahan dasar susu); Protein kedelai; Susu protein; Susu protein dari telur; bubuk berbahan dasar susu yang diperkaya dengan protein, mineral dan vitamin untuk membuat smoothie; jeli kopi; krim kopi; minuman berbahan dasar susu dengan kandungan kopi; minuman susu dengan rasa kopi; minuman susu dengan rasa kopi, coklat, coklat atau teh; minuman yogurt yang dicampur perasa kopi; pemutih kopi terutama terdiri dari produk susu; protein susu untuk konsumsi manusia; susu yang diperkaya protein===

---

210 Nomor Permohonan : JID2021043692
220 Tanggal Penerimaan : 29/06/2021 11:24:52
320 Prioritas :
730 Nama Pemohon : PT. Jaddi Dwi Satria
Alamat Pemohon : Jl. Pegangsaan Dua No. 17 A, Kelapa Gading, Kota Administrasi Jakarta Utara, DKI Jakarta, 14250
740 Nama Kuasa : Risti Wulansari S.H.,
Alamat Kuasa : KMO Building, Floor 05 Suite 502 Jalan Kyai Maja No 1 RT03/RW08

540 Etiket

MR GYU
日本のステーキとカツ
JAPANESE STEAK & KATSU

Tipe Merek : Merek Kata dan Lukisan
Nama Merek : MR GYU JAPANESE STEAK & KATSU + Logo
566 Arti Bahasa : Tidak Ada Terjemahan
591 Uraian Warna : Hitam, merah, putih
511 Kelas Barang/Jasa : 35
510 Uraian Barang/Jasa : ===Gerai penjualan makanan dan minuman; Jasa Penjualan Makanan Dan Minuman Pesan Antar(Drive Thru); Jasa kios makanan dalam bentuk penyediaan makanan dan minuman; Jasa pemrosesan pemesanan makanan melalui internet; Jasa stand penjualan makanan dan minuman; Jasa toko penjual Makanan dan Minuman secara online; Penjualan makanan dan minuman secara online; Promosi barang dan jasa melalui jaringan internet dan komunikasi; Toko makanan online; Waralaba restoran, yaitu, penawaran bantuan manajemen bisnis dalam pendirian dan pengoperasian restoran; jasa penjualan makanan dan minuman; layanan iklan dan pemasaran secara daring untuk restoran, yaitu, media sosial, internet, dan pemasaran bergerak; layanan iklan, pemasaran dan promosi; layanan pemesanan on-line di bidang pengambilan dan pengiriman restoran; layanan pemesanan online; layanan pemesanan online terkomputerisasi; manajemen usaha yang berhubungan dalam mendirikan dan/atau mengoperasikan restoran, kafe, kedai kopi dan kedai yang menjual makanan ringan; memberikan informasi produk konsumen yang berkaitan dengan produk makanan atau minuman; order penjualan yang dapat dilakukan melalui aplikasi program komputer; pemasaran promosi; pemberian informasi kepada konsumen di bidang restoran dan makanan, yaitu, menu, peringkat dan ulasan restoran dan kompilasi menu, peringkat dan ulasan restoran; pesanan pembelian

secara on-line di bidang pengiriman makanan===

210	Nomor Permohonan	:	JID2021043693	540 Etiket
220	Tanggal Penerimaan	:	29/06/2021 11:27:26	
320	Prioritas	:		
730	Nama Pemohon	:	Chicco Yerikho J	
	Alamat Pemohon	:	Jalan Taman Lebak Bulus No. L-10 RT. 011 RW. 007, Kota Administrasi Jakarta Selatan, DKI Jakarta, 12440	
740	Nama Kuasa	:	Muhammad Aris Marasbessy S.H.,M.H	
	Alamat Kuasa	:	Jalan Percetakan Negara XI.A No 18 Rt 013 Rw 05	
	Tipe Merek	:	Merek Kata dan Lukisan	
	Nama Merek	:	CJ CHICCO JERIKHO	
566	Arti Bahasa	:		
591	Uraian Warna	:	hitam dan putih	
511	Kelas Barang/Jasa	:	35	
510	Uraian Barang/Jasa	:	===Manajemen bisnis dan pengoperasian hotel, klub rekreasi serta tanah dan bangunan pemukiman untuk orang lain; agen pemesanan teater [manajemen bisnis artis pertunjukan]; grosir dan eceran film, rekaman suara, karya sastra, karya dramatis, karya musik dan karya artistik; informasi dan konsultasi manajemen bisnis; jasa agen bakat dalam sifat manajemen bisnis artis yang tampil; jasa-jasa loyalitas pelanggan sehubungan dengan jasa-jasa hotel dan resor; layanan informasi yang berkaitan dengan manajemen bisnis bangunan perumahan dan hotel; layanan pemesanan agen untuk artis yang tampil; layanan pemesanan pekerjaan untuk artis yang tampil; layanan waralaba, termasuk memberikan bantuan manajemen bisnis dalam pengaturan dan pendirian resort hotel, motel, dan restoran; layanan waralaba, termasuk memberikan bantuan teknis dalam pengaturan dan pendirian resort hotel, motel, dan restoran; manajemen bisnis hotel; manajemen bisnis untuk toko, tempat hiburan, hotel, pertunjukan artis, tokoh olah raga, outlet ritel, klub olah raga, fasilitas olah raga, tempat olah raga, masyarakat olah raga, kompleks kolam renang, outlet grosir dan ritel; program pemberian insentif berupa asuransi jiwa dan kesehatan untuk partisipan program karena lebih aktif dan mencapai sasaran yang ditetapkan===	

210	Nomor Permohonan	:	JID2021043694	540 Etiket
220	Tanggal Penerimaan	:	29/06/2021 11:30:10	
320	Prioritas	:		
730	Nama Pemohon	:	PT. Jaddi Dwi Satria	
	Alamat Pemohon	:	Jl. Pegangsaan Dua No. 17 A, Kelapa Gading, Kota Administrasi Jakarta Utara, DKI Jakarta, 14250	
740	Nama Kuasa	:	Risti Wulansari S.H.,	
	Alamat Kuasa	:	KMO Building, Floor 05 Suite 502 Jalan Kyai Maja No 1 RT03/RW08	
	Tipe Merek	:	Merek Kata dan Lukisan	
	Nama Merek	:	MR GYU JAPANESE STEAK & KATSU + Logo	
566	Arti Bahasa	:	Tidak Ada Terjemahan	
591	Uraian Warna	:	Hitam, merah, putih	
511	Kelas Barang/Jasa	:	43	
510	Uraian Barang/Jasa	:	===Layanan menjemput makanan; Layanan reservasi untuk memesan makanan; Layanan restoran Jepang; Layanan restoran yang diberikan dalam kerangka kerja waralaba; Menyediakan fasilitas untuk mengadakan konferensi, pertemuan, jamuan makan, seminar, resepsi, pesta, dan pertunjukan; Restoran; Restoran Jepang; Restoran keliling dengan menggunakan truk (Food Truck); Restoran masakan panggangan daging, ayam, ikan; Warung makan; jasa katering; layanan katering untuk menyediakan masakan Jepang; layanan pemesanan dan pemesanan untuk restoran dan makanan; menyediakan makanan dan minuman sebagai bagian dari layanan keramahtamahan; penyediaan informasi dalam bidang hidangan makan di restoran melalui Internet; penyediaan tempat konferensi, ekshibisi dan pertemuan; persiapan makanan Jepang untuk konsumsi segera; persiapan makanan dan minuman; restoran dengan layanan utama pengantaran pesanan/ restoran pesan antar; restoran masakan khas jepang; rumah makan; warung makan tradisional===	

210	Nomor Permohonan	:	DID2021043695	540 Etiket
220	Tanggal Penerimaan	:	29/06/2021 11:30:26	
320	Prioritas	:		
730	Nama Pemohon	:	H. NURDIANSYAH IDRIS	
	Alamat Pemohon	:	JALAN KEBON KACANG II NO. 23 RT. 006/RW. 005 JAKARTA, Kota Administrasi Jakarta Pusat, DKI Jakarta, 10240	
740	Nama Kuasa	:		
	Alamat Kuasa	:		

	Tipe Merek	:	Merek Kata
	Nama Merek	:	H.F.D
566	Arti Bahasa	:	Tidak Ada Terjemahan
591	Uraian Warna	:	HITAM PUTIH
511	Kelas Barang/Jasa	:	25
510	Uraian Barang/Jasa	:	===Baju koko; Busana Muslim; Celana jeans; Hijab; Mukena; Pakaian; Pakaian dalam; Pakaian muslim; Peci; Rompi; T-shirt; T-shirt lengan panjang; T-shirt lengan pendek; alas kaki; atasan [pakaian]; baju busana muslim; baju rajut (pakaian); bra; celana dalam; celana dalam wanita; celana haji; celana panjang; dasi (pakaian); daster; gaun pesta; hoodies; jaket [pakaian]; jaket menjadi pakaian; jas hujan; jilbab; juban [kaus untuk kimono]; kaftan; kaos; kemeja; kemko; kerudung [pakaian]; koko habaib; kurta (pakaian); manset; mantel untuk pria; mantel untuk wanita; pakaian; pakaian dalam; pakaian dalam pria; pakaian denim; pakaian kasmir; pakaian luar; pakaian pria; pakaian santai; pakaian sutra; pakaian untuk pria; pakaian untuk wanita; pakaian wanita; pakaian, alas kaki, tutup kepala; piyama; rok; rompi; sarung; sepatu; sepatu kulit; setelan celana untuk wanita; sriwal (pakaian); syal; syal dan jilbab; syal yang melingkar di leher; topi; tunik; tutup kepala untuk pria===

210	Nomor Permohonan	:	DID2021043696	540 Etiket
220	Tanggal Penerimaan	:	29/06/2021 11:35:22	
320	Prioritas	:		
730	Nama Pemohon	:	Muhammad Haekal	
	Alamat Pemohon	:	Jl. Pondok Kelapa Raya Blok F. 1/6 RT. 006/ RW. 011 Kel. Pondok Kelapa, Kec. Duren Sawit Jakarta Timur , Kota Administrasi Jakarta Timur, DKI Jakarta, 13450	
740	Nama Kuasa	:	R. Muhammad Firdaus S.H.,M.H	
	Alamat Kuasa	:	Jl. Janur Blok A.8, No. 20-21, RT.002 RW.004, Kel. Pondok Kelapa, Kec. Duren Sawit, Jakarta Timur	

	Tipe Merek	:	Merek Kata dan Lukisan
	Nama Merek	:	Googoox by Hakatowy
566	Arti Bahasa	:	
591	Uraian Warna	:	Hitam, Putih, & Pink
511	Kelas Barang/Jasa	:	18
510	Uraian Barang/Jasa	:	===Perangkat untuk hewan; bandana untuk hewan peliharaan [pakaian untuk hewan]; celana untuk anjing [pakaian untuk hewan]; dasi kupu-kupu untuk hewan peliharaan [pakaian untuk hewan]; jas hujan untuk anjing [pakaian untuk hewan]; kalung untuk hewan*; kostum untuk hewan; legging untuk hewan; mantel untuk hewan; neckerchiefs for dogs [pakaian untuk hewan]; pakaian anjing; pakaian untuk hewan peliharaan; pembawa hewan peliharaan; penutup mulut untuk hewan; penutup untuk hewan; sepatu anjing; snoods for pets [pakaian untuk hewan]; tag (label) hewan peliharaan secara khusus disesuaikan untuk dipasang pada pengikat atau kalung hewan peliharaan; tali untuk melatih hewan; tas untuk membawa hewan===

210	Nomor Permohonan	:	JID2021043697	540 Etiket
220	Tanggal Penerimaan	:	29/06/2021 11:37:49	
320	Prioritas	:		
730	Nama Pemohon	:	Charles Maryanto	
	Alamat Pemohon	:	Jl. Haryono MT No. 07 RT. 011 RW. 004, Kel. Kertak Baru Ilir, Kec. Banjarmasin Tengah, Banjarmasin, Kalimantan Selatan, Kota Banjarmasin, Kalimantan Selatan	
740	Nama Kuasa	:	Binsar P. Sihotang S.H.,	
	Alamat Kuasa	:	Komplek DKI Blok E Nomor 13 Kembangan Kota Jakarta Barat Dki Jakarta	

	Tipe Merek	:	Merek Kata dan Lukisan
	Nama Merek	:	Cremier Coffee
566	Arti Bahasa	:	Tidak Ada Terjemahan
591	Uraian Warna	:	Hitam, putih
511	Kelas Barang/Jasa	:	35
510	Uraian Barang/Jasa	:	===Agen penjualan; Distributor; toko; toko online===

210	Nomor Permohonan	:	JID2021043698	540 Etiket
220	Tanggal Penerimaan	:	29/06/2021 11:39:36	
320	Prioritas	:		
730	Nama Pemohon	:	PT. JAKNET INOVASI INDONESIA	
	Alamat Pemohon	:	Gedung Mandiri Tower, Jl. Alternatif Cibubur RT.05 RW.04, Jati Sampurna, Jati Sampurna, Kota Bekasi, Jawa Barat	

740 Nama Kuasa : H. Amris Pulungan S.H.

Alamat Kuasa : Pulungan, Wiston & Partners Graha Intermasa 3rd Floor Jl. Cempaka Putih Raya No. 102, Jakarta 10510



Tipe Merek : Merek Kata dan Lukisan

Nama Merek : CHEER & CHEERS

566 Arti Bahasa :

591 Uraian Warna : Hitam, Putih

511 Kelas Barang/Jasa : 43

510 Uraian Barang/Jasa : ===Bar; Bar yang menyediakan kudapan; Bar, layanan ruang publik, bar makanan ringan, bar yang menyediakan minuman anggur, jasa klub yang menyediakan minuman anggur, bar untuk sandwich, cafetaria, kantin & cafe; Jasa Penyedia Makanan dan Minuman yang bisa diantar dan dijemput; Jasa hotel; Jasa penyediaan makanan dan minuman; Jasa penyediaan makanan dan minuman dengan menggunakan kendaraan dan gerobak; Jasa reservasi pemesanan untuk akomodasi dan makan; Jasa restoran, bar, lounge koktail, kafe, kedai kopi, dan bar cemilan; Jasa restoran, termasuk jasa restoran yang bisa dibawa pulang; Jasa restoran, yaitu, penyediaan makanan dan minuman untuk konsumsi di dalam dan di luar gedung; Jasa/layanan hotel, restoran, kafe, kafetaria, kantin dan layanan bar makanan ringan; Jasa/layanan klub makan; Kafe kopi; Kafe yang menyediakan berbagai jenis minuman; Kafe yang menyediakan minuman teh; Layanan bar minuman anggur; Layanan katering termasuk layanan katering keliling dan layanan katering yang disediakan secara online dari database komputer atau dari internet; Layanan kedai makan; Layanan pariwisata sebagai penyediaan informasi tentang akomodasi dan tempat untuk makan dan minum dan termasuk layanan pemesanan yang berkaitan dengannya; Layanan perjamuan; Layanan reservasi untuk memesan makanan; Layanan restoran Spanyol; Layanan restoran yang diberikan dalam kerangka kerja waralaba; Memberikan informasi dan bertukar informasi sehubungan dengan makanan dan minuman tidak beralkohol termasuk melalui Internet; Memberikan informasi, termasuk online, tentang layanan untuk menyediakan makanan dan minuman, dan akomodasi sementara; Membuat reservasi dan pemesanan untuk restoran dan makanan; Pemesanan meja restoran secara online; Pengetean (Tempat Penyediaan Kudapan); Penyediaan katering; Pusat Jajanan Serba Ada (Pujasera); Restoran; Restoran Masakan Korea; Restoran Prasmanan; Restoran daging panggang; Restoran dengan layanan makan sepuasnya; Restoran keliling dengan menggunakan truk (Food Truck); Restoran masakan panggangan daging, ayam, ikan; Restoran vegetarian; Restoran yang menyediakan se'i; Sediaan-sediaan makanan; Sediaan-sediaan makanan yang dapat dibawa pulang; Tempat penyediaan makanan dan minuman; Tempat penyediaan makanan dan minuman (Snack bar); Tempat yang menghidangkan kudapan; Warung makan; delicatessens [restoran]; informasi sehubungan dengan persiapan makan; jasa agen perjalanan untuk membuat reservasi restoran; jasa informasi, saran dan konsultasi yang berkaitan dengan jasa katering bisnis; jasa informasi, saran dan konsultasi yang berkaitan dengan jasa kontrak untuk katering; jasa informasi, saran dan konsultasi yang berkaitan dengan layanan untuk menyediakan makanan dan minuman; jasa informasi, saran dan konsultasi yang berkaitan dengan restoran; jasa kafe; jasa katering bisnis; jasa katering untuk kafetaria perusahaan; jasa katering untuk penyediaan makanan dan minuman; jasa konsultasi di bidang katering makanan dan minuman; jasa kontrak untuk katering; jasa memasak makanan; jasa penerima tamu, yaitu mengatur reservasi makanan dan reservasi hotel; jasa-jasa pemesanan restoran dan kafe-kafe; jasa-jasa yang disediakan oleh restoran-restoran, tempat-tempat pembuatan bir, kafe-kafe dan bar-bar; kafe; kafe bermain anak-anak; katering di kafetaria makanan cepat saji; katering makanan dan minuman; layanan agen untuk pemesanan restoran; layanan bar susu; layanan bar yang mengutamakan jus buah dan jus sayuran; layanan bar, lounge koktail, dan wine bar; layanan bartending; layanan bawa pulang makanan dan minuman; layanan cafe keliling untuk menyediakan makanan dan minuman; layanan jus bar; layanan kafe dan bar makanan ringan; layanan kafe dan kafetaria; layanan kafe, bistro, dan restoran; layanan katering keliling; layanan kios makanan menjadi layanan untuk menyediakan makanan dan minuman; layanan kopi dan bar teh; layanan kopi dan jus bar; layanan restoran Eropa; layanan restoran Italia; layanan restoran cepat saji; layanan restoran keliling; layanan restoran sushi; layanan restoran swalayan; layanan restoran turis; layanan restoran, katering, bar dan ruang koktail; layanan ruang publik, bar makanan ringan, bar untuk sanwich, cafetaria, kantin & cafe; layanan wine bar; layanan yang menawarkan makanan dan minuman untuk dibawa pulang; melayani makanan dan minuman; memberikan informasi tentang bartending; memberikan ulasan tentang restoran dan bar; mengambil layanan makanan cepat saji; menyajikan makanan dan minuman di kafe internet; menyajikan makanan dan minuman di perusahaan ritel dan takeaway; menyajikan makanan dan minuman untuk para tamu di restoran; menyediakan makanan dan minuman; menyediakan makanan dan minuman sebagai bagian dari layanan keramahtamahan; pemesanan jasa katering; penyediaan informasi dalam bidang hidangan makan di restoran melalui Internet; penyediaan informasi yang menampilkan informasi mengenai jasa restoran, katering dan bar melalui situs web; penyediaan makanan dan minuman untuk dikonsumsi; penyediaan makanan yang dibawa pulang dan layanan makanan dan minuman; penyewaan peralatan bar; persiapan dan penyediaan makanan dan minuman untuk konsumsi di dalam dan di luar gedung; persiapan dan penyediaan makanan dan minuman untuk konsumsi di perusahaan ritel; persiapan makanan dan minuman; restoran dengan layanan utama pengantaran pesanan/ restoran pesan antar; restoran khusus menyediakan makanan sate; restoran masakan khas jepang; restoran yang menyediakan makanan cepat saji dan layanan 24 jam; rumah makan; salad bar [layanan restoran]; tempat makan yang menyediakan kudapan (penyediaan makanan dan minuman)===

---

210 Nomor Permohonan : DID2021043699

220 Tanggal Penerimaan : 29/06/2021 11:40:14

320 Prioritas :

730 Nama Pemohon : CV. HYDE EXTRAORDINARY

Alamat Pemohon : DUSUN SERANG, RT 012/006, DESA. MEKARJAYA, KEC. PURWASARI, KAB. KARAWANG, Kabupaten Karawang, Jawa Barat

540 Etiket

740 Nama Kuasa :
Alamat Kuasa :



Tipe Merek : Merek Kata
Nama Merek : Hyde Beauty Skincare
566 Arti Bahasa : Tidak Ada Terjemahan
591 Uraian Warna : HITAM DAN GOLD
511 Kelas Barang/Jasa : 3
510 Uraian Barang/Jasa : ===Bahan-bahan perawatan pribadi dan kecantikan, yaitu, tubuh, wajah, mata, krim pembersih tangan, busa, pelembab, losion, gel, scrub, minyak, bedak, penyegar, toner, astringen, balsem, masker pelembab, sabun batangan yang tidak mengandung obat; Balsem kecantikan; Masker kecantikan untuk tangan; Produk kecantikan dan perawatan kulit tanpa obat; Produk perawatan kecantikan; Produk perawatan kulit dan kecantikan non-obat; Sabun Kecantikan (kosmetik); Sediaan kecantikan; Sediaan kecantikan tanpa obat; Sediaan kosmetik untuk kebersihan dan perawatan kecantikan; Serum kecantikan (kosmetik); Tonik kecantikan untuk diaplikasikan pada badan; Tonik kecantikan untuk diaplikasikan pada wajah; gel dan minyak kecantikan [kosmetik]; gel kecantikan; kapas kecantikan; kosmetik perawatan tubuh dan kecantikan; krim kecantikan; krim kecantikan balm; krim kecantikan untuk perawatan tubuh; krim kecantikan wajah dan tubuh; lilin untuk keperluan kecantikan; lotion kecantikan; masker kecantikan; masker kecantikan rambut; masker kecantikan wajah; masker kecantikan wajah tidak mengandung obat; masker kecantikan, krim dan minyak untuk membersihkan kulit, krim kulit, krim untuk menghilangkan noda, krim mata, losion kulit, losion wajah, losion tubuh, pelembab kulit, krim malam, pengklarifikasi kulit, sediaan untuk tanning matahari, sediaan perawatan matahari bukan medis, kapas untuk kecantikan; masker kecantikan, sediaan perawatan kulit wajah (facial packs); paket kecantikan (beauty pack) untuk menyusut/mengecilkan pori; paket kosmetik kecantikan (beauty pack) yang dijual satu unit; produk dan sediaan kosmetik perawatan kecantikan; produk perawatan tubuh dan perawatan kecantikan; sediaan kosmetik dan kecantikan; sediaan pembersihan tubuh dan perawatan kecantikan; sediaan perawatan kecantikan; sediaan perawatan kecantikan kulit tanpa obat; sediaan perawatan, perawatan dan kecantikan kulit, kulit kepala dan rambut untuk penggunaan kosmetik; sediaan tubuh dan perawatan kecantikan; sediaan tubuh dan perawatan kecantikan untuk keperluan kosmetik; sediaan untuk perawatan tubuh dan kecantikan; serum kecantikan; susu kecantikan===

---

210 Nomor Permohonan : DID2021043700 540 Etiket
220 Tanggal Penerimaan : 29/06/2021 11:44:34
320 Prioritas :
730 Nama Pemohon : PT. Mitra Niaga Metrindo
Alamat Pemohon : KOMPLEK BIZPARK BLOK A6 NO.3 JL. RAYA BEKASI KM 21.5 JAKARTA TIMUR, Kota Administrasi Jakarta Timur, DKI Jakarta, 13920
740 Nama Kuasa :
Alamat Kuasa :



Tipe Merek : Merek Kata dan Lukisan
Nama Merek : GUDSOLAR
566 Arti Bahasa : Tidak Ada Terjemahan
591 Uraian Warna : MERAH DAN HITAM
511 Kelas Barang/Jasa : 9
510 Uraian Barang/Jasa : ===Inverter; Inverter AC / DC; Inverter DC / AC; Inverter untuk catu daya; Inverter yang digunakan pada pembangkit tenaga surya; array panel tenaga surya; inverter [listrik]; inverter surya; panel surya untuk produksi listrik; pengendali inverter digunakan dalam pembangkit listrik tenaga surya===

---

210 Nomor Permohonan : DID2021043701 540 Etiket
220 Tanggal Penerimaan : 29/06/2021 11:50:19
320 Prioritas :
730 Nama Pemohon : SULIADI TEDJA
Alamat Pemohon : JL. SUMBER SUGIH 16-3 RT.005 RW.007 KEL. BABAKAN CIPARAY KEC.BABAKAN CIPARAY, Kota Bandung, Jawa Barat
740 Nama Kuasa :
Alamat Kuasa :



Tipe Merek : Merek Kata dan Lukisan
Nama Merek : BANDAR GANTUNGAN + GAMBAR
566 Arti Bahasa : Tidak Ada Terjemahan
591 Uraian Warna : HITAM
511 Kelas Barang/Jasa : 20
510 Uraian Barang/Jasa : ===Gantungan Jas; Gantungan kostum; Gantungan pakaian bukan dari logam; Kaitan bingkai gambar; Kursi duduk goyang

dengan gantungan mainan (bouncer); Laci pakaian; Orang-orangan yang dipakai penjahit; Tempat duduk; Wadah dari plastik untuk kemasan; bangku [furnitur]; batang pakaian; bentuk tubuh seukuran manusia untuk memamerkan pakaian; boneka; gantungan cermin, bukan dari logam; gantungan gambar, bukan dari logam; gantungan handuk [furniture]; gantungan hias yang bisa bergerak; gantungan jas; gantungan pakaian; gantungan pakaian bukan dari logam; gantungan selang, bukan dari logam; gantungan tanaman, bukan dari logam; gantungan tas, bukan dari logam; gantungan untuk pakaian; kait tirai; kait topi, bukan dari logam; kait, bukan dari logam; kait, bukan dari logam, untuk gantungan pakaian; kapstok-kapstok untuk pakaian dari besi; kemasan wadah dari kayu atau plastik; klip plastik untuk menyegel tas; kotak kayu atau plastik; kotak peralatan dan troli (bukan dari logam) (furnitur); kursi-kursi; label plastik; lemari pakaian; lemari-lemari termasuk lemari pakaian, lemari besi dan buffet; lengan penjepit bukan dari logam; patung kayu, lilin, plester atau plastik; patung-patung dari kayu, lilin, plester atau plastik; penutup pakaian [penyimpanan]; perabotan; rak [perabot]; rak buku; rak pakaian [perabot]; rak penyimpanan; rak-rak termasuk rak pakaian, rak sepatu, rak piring; rel pakaian; sangkutan jas bukan dari logam; tirai (perabot); troli [perabot]; wadah kemasan dari plastik; wadah penyimpanan plastik untuk kegunaan komersial atau industri; wadah penyimpanan yang bisa dilipat, bukan dari logam; wadah penyimpanan, bukan dari logam; wadah, bukan dari logam [penyimpanan, transportasi]; wadah, bukan dari logam, untuk penggunaan komersial===

---

210 Nomor Permohonan : DID2021043702 540 Etiket
220 Tanggal Penerimaan : 29/06/2021 11:51:06
320 Prioritas :
730 Nama Pemohon : Muhammad Haekal
Alamat Pemohon : Jl. Pondok Kelapa Raya Blok F. 1/6
RT. 006/ RW. 011
Kel. Pondok Kelapa, Kec. Duren Sawit
Jakarta Timur , Kota Administrasi Jakarta Timur, DKI Jakarta, 13450
740 Nama Kuasa : R. Muhammad Firdaus S.H.,M.H
Alamat Kuasa : Jl. Janur Blok A.8, No. 20-21, RT.002 RW.004, Kel. Pondok Kelapa, Kec. Duren Sawit, Jakarta Timur

Tipe Merek : Merek Kata dan Lukisan
Nama Merek : Googoox by Hakatowy
566 Arti Bahasa :
591 Uraian Warna : Hitam, Putih, & Pink
511 Kelas Barang/Jasa : 20
510 Uraian Barang/Jasa : ===Penajam cakar untuk hewan peliharaan rumah tangga; Playpens untuk hewan peliharaan; Tangga dan tangga berundak, bukan dari logam; Tempat hewan peliharaan dengan roda yang dapat dipindah-pindah; bangku dengan satu atau dua anak tangga, bukan dari logam; bantal hewan peliharaan; kandang untuk hewan; kandang untuk hewan peliharaan rumah tangga; kotak bersarang untuk hewan peliharaan rumah tangga; meja perawatan hewan peliharaan; playhouses untuk hewan peliharaan; tempat membawa hewan peliharaan untuk hewan kecil
(selain kandang); tempat tidur anjing; tempat tidur portabel untuk hewan peliharaan; tempat tidur untuk hewan; tempat tidur untuk hewan peliharaan rumah tangga===

---

210 Nomor Permohonan : DID2021043703 540 Etiket
220 Tanggal Penerimaan : 29/06/2021 11:53:25
320 Prioritas :
730 Nama Pemohon : Raymond Alexander Widjaja
Alamat Pemohon : Pakuwon Indah Cluster The Mansion P.F-4 No.33, Kota Surabaya, Jawa Timur, 60216
740 Nama Kuasa : Anggika Yuwono S.H.,
Alamat Kuasa : SIDABUKKE & PARTNERS - SIDABUKKE RIGHTS, OFFICE 8 SENOPATI, Tower 1 Lantai 19i, SCBD Lot. 28, Jl. Jend. Sudirman Kav. 52-53 Kebayoran Baru

Tipe Merek : Merek Kata dan Lukisan
Nama Merek : HOTCIG
566 Arti Bahasa :
591 Uraian Warna : MERAH, PUTIH
511 Kelas Barang/Jasa : 34
510 Uraian Barang/Jasa : ===Rokok elektrik; asbak untuk perokok; e-liquid [cairan rokok elektronik]; filter rokok; kertas rokok; korek api; pipa vaporizer rokok tanpa asap===

---

210 Nomor Permohonan : DID2021043704 540 Etiket
220 Tanggal Penerimaan : 29/06/2021 11:56:12
320 Prioritas :
730 Nama Pemohon : SULIADI TEDJA
Alamat Pemohon : JL. SUMBER SUGIH 16-3 RT.005 RW.007 KEL. BABAKAN CIPARAY KEC.BABAKAN CIPARAY, Kota Bandung, Jawa Barat

740 Nama Kuasa :
Alamat Kuasa :



Tipe Merek : Merek Kata dan Lukisan
Nama Merek : BANDAR HANGER + GAMBAR
566 Arti Bahasa : Tidak Ada Terjemahan
591 Uraian Warna : HITAM
511 Kelas Barang/Jasa : 20
510 Uraian Barang/Jasa : ===Gantungan Jas; Gantungan kostum; Gantungan pakaian bukan dari logam; Kaitan bingkai gambar; Kursi duduk goyang dengan gantungan mainan (bouncer); Laci pakaian; Orang-orangan yang dipakai penjahit; Tempat duduk; Wadah dari plastik untuk kemasan; bangku [furnitur]; batang pakaian; bentuk tubuh seukuran manusia untuk memamerkan pakaian; boneka; gantungan cermin, bukan dari logam; gantungan gambar, bukan dari logam; gantungan handuk [furniture]; gantungan hias yang bisa bergerak; gantungan jas; gantungan pakaian; gantungan pakaian bukan dari logam; gantungan selang, bukan dari logam; gantungan tanaman, bukan dari logam; gantungan tas, bukan dari logam; gantungan untuk pakaian; kait tirai; kait topi, bukan dari logam; kait, bukan dari logam; kait, bukan dari logam, untuk gantungan pakaian; kapstok-kapstok untuk pakaian dari besi; kemasan wadah dari kayu atau plastik; klip plastik untuk menyegel tas; kotak kayu atau plastik; kotak peralatan dan troli (bukan dari logam) (furnitur); kursi-kursi; label plastik; lemari pakaian; lemari-lemari termasuk lemari pakaian, lemari besi dan buffet; lengan penjepit bukan dari logam; patung kayu, lilin, plester atau plastik; patung-patung dari kayu, lilin, plester atau plastik; penutup pakaian [penyimpanan]; perabotan; rak [perabot]; rak buku; rak pakaian [perabot]; rak penyimpanan; rak-rak termasuk rak pakaian, rak sepatu, rak piring; rel pakaian; sangkutan jas bukan dari logam; tirai (perabot); troli [perabot]; wadah kemasan dari plastik; wadah penyimpanan plastik untuk kegunaan komersial atau industri; wadah penyimpanan yang bisa dilipat, bukan dari logam; wadah penyimpanan, bukan dari logam; wadah, bukan dari logam [penyimpanan, transportasi]; wadah, bukan dari logam, untuk penggunaan komersial===

---

210 Nomor Permohonan : D222021043705
220 Tanggal Penerimaan : 29/06/2021 11:57:06
320 Prioritas :
730 Nama Pemohon : IR. WIDODO CAHYONO
Alamat Pemohon : SUTOPADAN RT/RW: 05/00 KEL. NGESTIHARJO KEC. KASIHAN KAB. BANTUL, DAERAH ISTIMEWA YOGYAKARTA, Kabupaten Bantul, DI Yogyakarta, 55182
740 Nama Kuasa :
Alamat Kuasa :

540 Etiket



Tipe Merek : Merek Kata
Nama Merek : nutrizim
566 Arti Bahasa : Tidak Ada Terjemahan
591 Uraian Warna : MERAH
511 Kelas Barang/Jasa : 1
510 Uraian Barang/Jasa : ===Bahan kimia pertanian seperti pupuk dan nutrisi untuk tanaman; Hasil-hasil kimia digunakan untuk pertanian, kehutanan, perkebunan buah-buahan, perkebunan bunga-bunga, pada khususnya pupuk-pupuk daun-daunan, pupuk-pupuk akar tanaman, bahan-bahan stimulasi bio, sediaan-sediaan untuk memperbaiki (korektor) tanah dan/atau air, sediaan-sediaan untuk meningkatkan kesehatan tanaman, termasuk atas dasar bahan-bahan mentah organik; Pelapis Pupuk Untuk tanaman; Perekat untuk digunakan dalam industri, pupuk; Produk kimia untuk industri, pertanian, hortikultura, kehutanan dan pengawetan makanan, pupuk tanah, pupuk, sediaan untuk menstilmulir dan mengatur pertumbuhan tanaman; Pupuk Kompos; Pupuk dan sediaan pupuk, termasuk pupuk untuk disebarkan melalui udara, pupuk cair, pengaya mulsa, pakan kebun, pupuk tanah, pupuk anorganik dan pupuk tanah; Pupuk hidroponik; Pupuk organik hayati cair; Pupuk untuk keperluan pertanian; Pupuk untuk perkebunan, pertanian dan holtikultura; Pupuk untuk tanah; Senyawa kelat (digunakan untuk menghilangkan logam beracun pada pupuk); Suplemen pupuk; Thomas phosphate [pupuk]; aditif kimia untuk pupuk; bekatul [pupuk]; bubuk darah [pupuk]; campuran bahan-bahan kimia dan bahan-bahan alami digunakan untuk pupuk pertanian; cetakan daun [pupuk]; digestat organik (pupuk); fosfat [pupuk]; gambut [pupuk]; garam [pupuk]; gipsum untuk digunakan sebagai pupuk; kalsium sianamida [pupuk]; kapur nitrogen pupuk kandang; kompos [pupuk]; kompos, pupuk kandang, pupuk; kotoran hewan (untuk pupuk); pakan kebun [pupuk]; pupuk; pupuk alami; pupuk amonium klorida; pupuk amonium nitrat; pupuk amonium sulfat; pupuk anorganik; pupuk bebas klorin; pupuk cair; pupuk campuran; pupuk dari kotoran burung; pupuk fosfat; pupuk fosfat menyatu; pupuk hayati; pupuk hayati non-kimia; pupuk kalium; pupuk kalium klorida; pupuk kalium sulfat; pupuk kalium terkalsinasi; pupuk kalsium silikat; pupuk kalsium superfosfat; pupuk kandang; pupuk kimia; pupuk kompleks; pupuk laut; pupuk majemuk; pupuk majemuk yang dikonversi secara kimia; pupuk mangan; pupuk mineral; pupuk multi-nutrisi; pupuk natrium nitrat; pupuk nitrogen; pupuk organik; pupuk organik cair (biokultur tanah, biokultur daun, antigen); pupuk rumput; pupuk serbuk gergaji; pupuk sintetis untuk keperluan pertanian; pupuk superfosfat; pupuk superfosfat ganda; pupuk superfosfat ganda atau tripel; pupuk superfosfat yang tergabung; pupuk tanaman terbuat dari tepung ikan; pupuk tepung tulang; pupuk untuk hidroponik; pupuk untuk keperluan rumah tangga; pupuk untuk penggunaan pertanian; pupuk untuk penyubur tanaman budidaya pertanian; pupuk untuk pot tanah; pupuk untuk tanah; pupuk untuk tanah dan pot tanah; pupuk untuk tanaman rumah tangga; pupuk urea; rabuk (pupuk) alam; rumput laut [pupuk]; rumput laut untuk digunakan sebagai pupuk; sediaan pupuk; superphosphate [pupuk]; tepung tulang [pupuk]; terak [pupuk]; triple superfosfat (pupuk)===

210	Nomor Permohonan	:	DID2021043706	540 Etiket
220	Tanggal Penerimaan	:	29/06/2021 11:59:52	
320	Prioritas	:		
730	Nama Pemohon	:	PT CELLINDO PUTRA JAYA	
	Alamat Pemohon	:	Jl. Cisaat No.170 RT.003 RW.002 Kel. Jelegong Kec. Kutawaringin Kab. Bandung, Kabupaten Bandung, Jawa Barat, 40356	
740	Nama Kuasa	:		
	Alamat Kuasa	:		
	Tipe Merek	:	Merek Kata dan Lukisan	
	Nama Merek	:	CELLINDO PUTRA	
566	Arti Bahasa	:	Tidak Ada Terjemahan	
591	Uraian Warna	:	Putih, Biru Muda dan Biru Tua	
511	Kelas Barang/Jasa	:	20	
510	Uraian Barang/Jasa	:	===furniture / perabot rumah tangga dan kantor yaitu kasur busa, kasur kapuk, kasur pegas/per; kasur busa===	

210	Nomor Permohonan	:	D222021043707	540 Etiket
220	Tanggal Penerimaan	:	29/06/2021 12:00:19	
320	Prioritas	:		
730	Nama Pemohon	:	TOTO INDARTO	
	Alamat Pemohon	:	BLIMBING LOR,RT/RW 002/005, KEPUHSARI, MANYARAN, WONOGIRI, JAWA TENGAH , Kabupaten Wonogiri, Jawa Tengah, 57662	
740	Nama Kuasa	:		
	Alamat Kuasa	:		
	Tipe Merek	:	Merek Kata dan Lukisan	
	Nama Merek	:	Nata Clean	
566	Arti Bahasa	:	Tidak Ada Terjemahan	
591	Uraian Warna	:	Biru, Hijau, Putih, Orange, Kuning, Merah Muda	
511	Kelas Barang/Jasa	:	5	
510	Uraian Barang/Jasa	:	===Cairan antiseptik untuk ruangan; Cairan antiseptik untuk tangan tanpa bilas air; Desinfektan dan antiseptik; Deterjen cucian antibakteri dan antiseptik; Gel antiseptik; Kain yang diresapi dengan sediaan antiseptik desinfektan untuk keperluan kebersihan; Kotak P3K terisi, kain, penyeka, tisu dan spons yang diresapi dengan sediaan antiseptik desinfektan untuk keperluan kebersihan; Pembersih karpet dan sampo karpet antibakteri dan antiseptik; Pencerah warna cucian antibakteri dan antiseptik; Pencuci tangan mengandung obat; Penghilang noda cucian antibakteri dan antiseptik; Penghilang noda karpet antibakteri dan antiseptik; Penyeka yang diresapi antiseptik; Penyeka yang diresapi dengan sediaan antiseptik desinfektan untuk keperluan kebersihan; Sabun cuci tangan dengan desinfektan; Spons yang diresapi dengan sediaan antiseptik desinfektan untuk keperluan kebersihan; Tisu yang diresapi dengan sediaan antiseptik desinfektan untuk keperluan kebersihan; Zat tambahan yang dapat meningkatkan kemampuan deterjen cucian antibakteri dan antiseptik; antiseptik; antiseptik untuk keperluan pertanian; busa pembersih tangan untuk desinfektan; desinfektan; desinfektan cair; desinfektan permukaan; desinfektan sabun wangi; desinfektan saluran kemih; desinfektan semprot; desinfektan untuk instrumen medis; desinfektan untuk keperluan dokter hewan; desinfektan untuk keperluan kebersihan; desinfektan untuk keperluan medis; desinfektan untuk keperluan pertanian; desinfektan untuk keperluan sanitasi; desinfektan untuk kolam renang; desinfektan untuk lensa kontak; desinfektan untuk penggunaan rumah tangga; desinfektan untuk peralatan dan instrumen gigi; desinfektan untuk peralatan dan instrumen gigi dan medis; desinfektan untuk peralatan dan instrumen medis; desinfektan untuk toilet kimia; gel antiseptik topikal untuk hewan; gel pembersih tangan untuk desinfektan; handuk sarung tangan sanitasi sekali pakai dengan antiseptik; kain pembersih diresapi dengan desinfektan untuk tujuan kebersihan; kain yang diresapi dengan desinfektan; kapas antiseptik; losion sanitasi tangan untuk desinfektan; pembersih kamar mandi desinfektan; pembersih mangkuk toilet desinfektan; pembersih tangan antiseptik; penyeka yang diresapi dengan desinfektan; perban cair antiseptik; sabun desinfektan; sediaan antiseptik; sediaan antiseptik dan antibakteri untuk perawatan luka; sediaan untuk digunakan dalam desinfektan; semprot antiseptik topikal untuk hewan; semprotan anti-cetakan untuk desinfektan; semprotan pembersih tangan untuk desinfektan; spons yang diresapi dengan desinfektan; tisu antiseptik sekali pakai; tisu yang diresapi dengan desinfektan===

210	Nomor Permohonan	:	DID2021043707	540 Etiket
220	Tanggal Penerimaan	:	29/06/2021 12:00:19	
320	Prioritas	:		
730	Nama Pemohon	:	SHELLA NOVIA MAHARANI PUTRI	
	Alamat Pemohon	:	DSN KRAJAN RT 009 RW 002 Kel.SEPANJANG Kec.GONDANGLEGI MALANG, Kabupaten Malang, Jawa Timur, 65174	

740 Nama Kuasa :
Alamat Kuasa :

Tipe Merek : Merek Kata dan Lukisan
Nama Merek : MUSTGLOW
566 Arti Bahasa :
591 Uraian Warna : Merah muda, Hitam
511 Kelas Barang/Jasa : 3
510 Uraian Barang/Jasa : ===Air penyegar wajah (untuk keperluan kosmetik); Bahan kimia sebagai komponen dari krim , losion atau kosmetik; Bahan nabati / tumbuhan sebagai komponen dari krim , losion , atau kosmetik.; Barang kosmetik untuk mandi; Barang-barang kosmetik yaitu minyak rambut, minyak wangi, bedak wangil, bedak muka, bedak bayi, krim muka, krim kulit, cat alis, cat alis, cat kkuku, cat bibir, obat kriting rambut cat rambut,bedak dasar, shampoo,wangi-wangian, minyak-minyak sari kosmetik, bahan pemelihara gigi, tepal gigi, sabun wangi, sabun cuci, sabun krim detergent dan detergent bubuk .; Bedak muka putih untuk keperluan kosmetik; Bedak wajah untuk keperluan kosmetik; Busa (kosmetik) [Mousse]; Cairan untuk rambut (kosmetik); Ekstrak herbal topikal untuk digunakan sebagai kosmetik; Esensi untuk keperluan kosmetik; Gel jerawat (kosmetik); Gel kulit untuk penggunaan kosmetik; Gel pelangsing (kosmetik); Gel pelangsing (kosmetik); Gel untuk dipakai setelah bercukur untuk keperluan kosmetik; Gel untuk keperluan kosmetik; Highlighter badan kosmetik; Highlighter bubuk (kosmetik); Highlighter cair (kosmetik); Highlighter krim (kosmetik); Highlighter kulit (kosmetik); Highlighter wajah kosmetik; Kain, tisu atau penyeka yang diresapi sediaan kosmetik; Kapas wajah untuk kosmetik; Kondisioner cair (kosmetik); Kosmetik berwarna untuk anak-anak; Kosmetik dasar rias, termasuk pembersih kulit, toner kulit, losion kulit, krim kulit, serum wajah non-obat, tisu wajah dan pelembab wajah.; Kosmetik fungsional; Kosmetik highlighter; Kosmetik menggunakan bahan alami; Kosmetik perpaduan dari powder dan liquid foundation (cushion); Kosmetik untuk bulu mata; Kosmetik untuk manusia; Kosmetik untuk perawatan kulit dan rambut; Kosmetik untuk perawatan rambut; Kosmetik untuk spa; Kosmetik yaitu bedak padat, bedak bubuk, lipstik, pensil alis dan eyeliner; Kosmetik, yaitu sediaan untuk menghilangkan atau mengurangi garis-garis kulit halus di sekitar kening dan mata (glabellar), keriput di wajah, ketidaksimetrisan dan kekurangan dan masalah kulit manusia; Kotak perlengkapan kosmetik terisi; Krim Badan area sensitif (kosmetik); Krim flek (kosmetik); Krim kulit daerah sensitif (kosmetik); Krim kulit kering (kosmetik); Krim kulit sensitif (kosmetik); Krim lulur badan [Cream-body scrub] kosmetik; Krim pembersih (kosmetik); Krim pemutih kulit untuk keperluan kosmetik; Krim untuk keperluan kosmetik; Krim wajah (kosmetik); Krim wajah untuk digunakan sebagai kosmetik; Losion pelembab (kosmetik); Losion pemutih kulit untuk keperluan kosmetik; Losion pengelupasan untuk keperluan kosmetik; Losion untuk dipakai setelah bercukur untuk keperluan kosmetik; Lotion daerah sensitif (kosmetik); Lotion flek (kosmetik); Lotion kulit kering (kosmetik); Maker wajah (Kosmetik); Masker (kosmetik); Masker pemutih kulit untuk keperluan kosmetik; Masker untuk kulit sebagai penggunaan kosmetik; Masker untuk tubuh sebagai penggunaan kosmetik; Masker wajah (kosmetik); Minyak sari buah merah untuk kosmetik; Minyak untuk mandi berendam untuk keperluan kosmetik; Minyak yang mudah menguap (Kosmetik); Minyak, krim, losion, gel, dan semprotan kosmetik; Paket masker untuk keperluan kosmetik; Pelembab (kosmetik); Pelembab Leher (kosmetik); Pelembab [Moisturizer] kosmetik; Pelembab anti penuaan yang digunakan sebagai kosmetik; Pelembab mata untuk penggunaan kosmetik; Pembersih wajah (kosmetik); Pensil highlighter (kosmetik); Penyeka sekali pakai yang diresapi dengan sediaan membersihkan dan kosmetik, penyeka kosmetik yang sudah dilembabkan; Pewangi badan (kosmetik); Produk kosmetik; Produk kosmetik dan perawatan kulit; Produk kosmetik untuk perawatan kulit; Produk perawatan kulit yang mengandung ektrak batu permata (kosmetik); Ramuan kosmetik untuk mandi; Sabun Kecantikan (kosmetik); Sabun dengan bahan dasar Herbal Oil (kosmetik); Sabun kosmetik; Sabun pengelupasan untuk keperluan kosmetik; Scrub untuk keperluan kosmetik; Scrub wajah [facial scrub] kosmetik; Sediaan Pembersih Kulit (kosmetik); Sediaan kosmetik perawatan bibir; Sediaan kosmetik seperti semprotan tangan, gel tangan, larutan tangan, pelembab, lotion, toner & astringen, larutan alkohol, sabun mandi dalam bentuk cair, bentuk batangan & bubuk, krim, sediaan deodoran dan anti-keringat.; Sediaan kosmetik tata rias dan penghapus riasan; Sediaan kosmetik untuk bibir; Sediaan kosmetik untuk kebersihan dan perawatan kecantikan; Sediaan kosmetik untuk kuku; Sediaan kosmetik untuk kulit wajah; Sediaan kosmetik untuk mandi dan mandi pancuran (shower); Sediaan kosmetik untuk mata; Sediaan kosmetik untuk perawatan pribadi, yaitu kultur mikroorganisme tidak hidup; Sediaan kosmetik yang digunakan untuk pengelupasan sel-sel kulit mati di wajah; Sediaan kosmetik, yakni lotion untuk mengencangkan kulit; Sediaan minyak panas (kosmetik); Sediaan pembersih badan dan kosmetik; Sediaan perawatan kulit dan kosmetik; Sediaan perawatan matahari untuk keperluan kosmetik; Sediaan tabir surya kosmetik; Sediaan untuk menghilangkan bulu (kosmetik); Sediaan-sediaan kosmetik untuk perawatan kulit; Semprotan pelembab wajah (kosmetik); Serum Mata (kosmetik); Serum anti-penuaan untuk keperluan kosmetik; Serum kecantikan (kosmetik); Serum leher (kosmetik); Serum pencerah (kosmetik); Serum untuk keperluan kosmetik; Sipat (Kosmetik); Spirit Gum untuk penggunaan kosmetik; Spray wajah (kosmetik); Susu pelembab pemutih kulit untuk keperluan kosmetik; Tanah liat (kosmetik); Toner (cairan penyegar wajah) kosmetik; Toner cair (Kosmetik); Toner wajah (kosmetik); apitoxin [racun lebah madu] untuk keperluan kosmetik; astringen untuk keperluan kosmetik; bantalan kapas untuk keperluan kosmetik; bantalan pembersih diresapi dengan kosmetik; basma [pewarna kosmetik]; basma untuk keperluan kosmetik; batang kapas untuk keperluan kosmetik; bedak talek untuk keperluan kosmetik; bedak tubuh untuk keperluan kosmetik; bedak wajah kosmetik; body butter untuk keperluan kosmetik; body lotion untuk keperluan kosmetik; body scrub untuk keperluan kosmetik; bola kapas untuk keperluan kosmetik; bubuk bedak wangi untuk keperluan kosmetik; bubuk gigi untuk keperluan kosmetik; bubuk glitter kosmetik; bubuk kosmetik, krim dan lotion untuk wajah, tangan dan tubuh; bubuk mandi untuk keperluan kosmetik; bubuk masker tubuh untuk keperluan kosmetik; bubuk padat untuk compacts [kosmetik]; bubuk wangi untuk keperluan kosmetik; bubuk-bubuk untuk tubuh, wajah, kosmetik dan mandi; busa kosmetik yang mengandung tabir surya; cat badan lateks cair untuk keperluan kosmetik; cat kuku (kosmetik); cat tubuh untuk keperluan kosmetik; cocoa butter untuk keperluan kosmetik; colognes, parfum dan kosmetik; concealer [kosmetik]; cosmeceuticals untuk keperluan kosmetik; cotton buds untuk keperluan kosmetik; dasar bedak (kosmetik); ekstrak herbal untuk keperluan kosmetik; emolien kulit untuk keperluan kosmetik; emolien rambut untuk keperluan kosmetik; emulsi tubuh untuk keperluan kosmetik; emulsi wajah untuk keperluan kosmetik; emulsi wajah untuk penggunaan kosmetik; esensi halus/esens yang mudah menguap untuk keperluan kosmetik, yaitu esensi badian; garam mandi kosmetik; garam mandi untuk keperluan kosmetik; gel after-sun [kosmetik]; gel after-sun untuk keperluan kosmetik; gel dan minyak kecantikan [kosmetik]; gel kosmetik; gel lidah buaya untuk keperluan kosmetik; gel mata untuk keperluan kosmetik; gel pelembab [kosmetik]; gel pelembab kulit [kosmetik]; gel penyamakan [kosmetik]; gel tahan lama untuk keperluan kosmetik; gel tubuh dan wajah [kosmetik]; gel untuk penggunaan

kosmetik; gel untuk tubuh (kosmetik); gel wajah [kosmetik]; glitter dekoratif untuk keperluan kosmetik; glitter untuk keperluan kosmetik; grease untuk keperluan kosmetik; handuk, kain dan kertas sekali pakai dan barang kapas diresapi dengan atau untuk digunakan dengan sediaan kosmetik; hidrogen peroksida untuk keperluan kosmetik; highlighter (kosmetik); kapas dalam bentuk bola-bola, kuncup, kain, gulungan, penyeka untuk kebutuhan kosmetik; kapas dan tongkat kapas untuk keperluan kosmetik; kapas untuk keperluan kosmetik; kapur untuk penggunaan kosmetik; kaus kaki diresapi dengan krim pelembab kosmetik; kaus kaki yang sudah dilembabkan dengan sediaan kosmetik untuk keperluan kosmetik; kertas untuk penggunaan kosmetik; kit kosmetik; kompres mata untuk keperluan kosmetik; kosmetik; kosmetik alis; kosmetik bermain anak-anak, menandai kulit; kosmetik dalam bentuk bubuk; kosmetik dalam bentuk krim; kosmetik dalam bentuk lotion; kosmetik dalam bentuk susu, lotion dan emulsi; kosmetik dan alat rias/pembersih badan (tidak mengandung obat) untuk kuku, rambut dan kulit; kosmetik dan make-up; kosmetik dan perlengkapan mandi; kosmetik dan sediaan kosmetik; kosmetik dan sediaan pembersih badan yang tidak mengandung obat; kosmetik dan sediaan perawatan pribadi; kosmetik dekoratif; kosmetik dekoratif [make-up]; kosmetik fungsional adalah krim anti-kerut; kosmetik fungsional menjadi sediaan penyamakan matahari; kosmetik fungsional menjadi sediaan penyaringan sinar matahari; kosmetik fungsional menjadi sediaan perawatan kulit anti-penuaan; kosmetik non-medis; kosmetik penyegar kulit; kosmetik perawatan kulit; kosmetik perawatan tubuh dan kecantikan; kosmetik tabir surya; kosmetik tanpa obat; kosmetik tanpa obat dan sediaan perlengkapan mandi; kosmetik tidak mengandung obat, perlengkapan mandi dan wewangian yang tidak mengandung obat untuk merawat dan mempercantik bulu mata, alis, mata, bibir dan kuku; kosmetik untuk anak-anak; kosmetik untuk bibir; kosmetik untuk digunakan pada kulit; kosmetik untuk hewan; kosmetik untuk kuku; kosmetik untuk kulit kepala; kosmetik untuk leher; kosmetik untuk menutupi bekas luka operasi; kosmetik untuk pemakaian di rambut; kosmetik untuk pembersih tubuh; kosmetik untuk penggunaan pribadi; kosmetik untuk wajah dan tubuh dalam bubuk tertentu; kosmetik yaitu krim, susu, lotion, gel dan bubuk untuk wajah, tubuh dan tangan; kosmetik yang digunakan sebagai sediaan perawatan kulit; kosmetik yang digunakan untuk kulit; kosmetik yang dijual sebagai komponen integral dari persiapan perawatan kulit tanpa obat; kosmetik yang mengandung ekstrak batu permata; kosmetik yang mengandung probiotik; kosmetik yang mengandung vitamin; kosmetik, yaitu alas bedak, concealer, pengkilap bibir, maskara, pembersih make-up; kosmetik, yaitu, alas bedak, bedak, concealer, Celak mata (Eye shadow), pensil mata, eyeliner cair, maskara, pensil bibir, lipstik, Pengkilat bibir (lip gloss), balsem bibir, cat kuku; kosmetik, yaitu, susu, losion, gel dan bubuk untuk wajah, gel dan bubuk untuk tubuh dan tangan; krim after-sun untuk keperluan kosmetik; krim anti-bintik untuk keperluan kosmetik; krim anti-iritasi [untuk keperluan kosmetik]; krim anti-kerut untuk keperluan kosmetik; krim anti-penuaan untuk keperluan kosmetik; krim bibir untuk keperluan kosmetik; krim dan gel kosmetik untuk wajah, tangan dan tubuh; krim dan lotion kosmetik; krim dan lotion kosmetik untuk perawatan wajah dan tubuh; krim dingin untuk keperluan kosmetik; krim exfoliant untuk keperluan kosmetik; krim kosmetik; krim kosmetik bernutrisi; krim kosmetik untuk kulit; krim kosmetik untuk mengencangkan kulit; krim kosmetik untuk mengencangkan kulit di sekitar mata; krim kosmetik untuk perawatan kulit; krim kosmetik, lotion dan sediaan lain untuk berjemur; krim kosmetik, susu, lotion, gel dan bubuk untuk wajah, tangan, dan tubuh; krim kuku untuk keperluan kosmetik; krim kulit untuk keperluan kosmetik; krim kulit yang adil untuk keperluan kosmetik; krim masker tubuh untuk keperluan kosmetik; krim mata untuk keperluan kosmetik; krim matahari untuk keperluan kosmetik; krim pagi untuk keperluan kosmetik; krim pelembab kulit [kosmetik]; krim pembersih [kosmetik]; krim pengencang [kosmetik]; krim pengkondisi kulit untuk keperluan kosmetik; krim pengurang bintik penuaan untuk keperluan kosmetik; krim perawatan rambut untuk keperluan kosmetik; krim retinol untuk keperluan kosmetik; krim tabir surya untuk keperluan kosmetik; krim tangan kosmetik; krim tangan untuk keperluan kosmetik; krim tanning diri [kosmetik]; krim tubuh kosmetik; krim tubuh untuk keperluan kosmetik; krim untuk keperluan kosmetik; krim untuk pemeliharaan kulit (kosmetik); krim untuk pengurangan selulit untuk keperluan kosmetik; krim wajah [kosmetik]; krim wajah dan tubuh untuk keperluan kosmetik; krim wajah untuk keperluan kosmetik; krim wajah untuk penggunaan kosmetik; krim wangi untuk keperluan kosmetik; krim, minyak, lotion, semprotan, pensil dan balsem untuk keperluan kosmetik; kristal mandi untuk keperluan kosmetik; linen untuk penggunaan kosmetik; losion kosmetik; losion susu matahari kosmetik; losion susu untuk keperluan kosmetik; lotion berjemur kosmetik; lotion kosmetik untuk mengurangi munculnya bintik-bintik dan bintik-bintik penuaan; lotion kulit dan tubuh, krim dan minyak untuk penggunaan kosmetik; lotion kulit kosmetik; lotion kulit pelembab [kosmetik]; lotion mandi untuk keperluan kosmetik; lotion masker tubuh untuk keperluan kosmetik; lotion mata untuk keperluan kosmetik; lotion pelembab [kosmetik]; lotion pengencang untuk wajah, tubuh dan tangan untuk keperluan kosmetik; lotion perawatan kulit kosmetik; lotion perawatan matahari untuk keperluan kosmetik; lotion perawatan rambut untuk keperluan kosmetik; lotion rambut kosmetik; lotion setelah matahari untuk keperluan kosmetik; lotion tabir surya untuk keperluan kosmetik; lotion tahan usia untuk keperluan kosmetik; lotion tangan untuk keperluan kosmetik; lotion tubuh pelembab [kosmetik]; lotion untuk keperluan kosmetik; lotion untuk pengurangan selulit untuk keperluan kosmetik; lotion untuk perawatan wajah dan tubuh untuk keperluan kosmetik; lotion wajah dan tubuh untuk keperluan kosmetik; lotion wajah kosmetik; lulur kosmetik; make-up [kosmetik]; manik-manik mandi untuk keperluan kosmetik; masker kosmetik; masker kulit [kosmetik]; masker kulit untuk keperluan kosmetik; masker mata untuk keperluan kosmetik; masker tubuh untuk keperluan kosmetik; masker wajah [kosmetik]; masker wajah kosmetik; masker wajah untuk penggunaan kosmetik; minyak after-sun untuk keperluan kosmetik; minyak berjemur [kosmetik]; minyak berjemur untuk tujuan kosmetik; minyak biji rosa canina untuk penggunaan kosmetik; minyak esensial untuk keperluan kosmetik; minyak kosmetik; minyak kosmetik untuk kulit; minyak lavender untuk penggunaan kosmetik; minyak lidah buaya untuk penggunaan kosmetik; minyak mandi untuk keperluan kosmetik; minyak mawar untuk keperluan kosmetik; minyak parfum untuk pembuatan preparat kosmetik; minyak pelembab untuk penggunaan kosmetik; minyak pelindung matahari [kosmetik]; minyak pembersih untuk penggunaan kosmetik; minyak penyamakan [kosmetik]; minyak rosehip untuk penggunaan kosmetik; minyak setelah matahari [kosmetik]; minyak tubuh untuk keperluan kosmetik; minyak untuk keperluan kosmetik; minyak, losion dan susu semua untuk keperluan kosmetik dan alat rias/pembersih badan untuk kuku, rambut dan kulit; minyak-minyak sari kosmetika; mousses [kosmetik]; mutiara mandi untuk keperluan kosmetik; oil baths untuk perawatan rambut untuk keperluan kosmetik; overlay memahat kuku [kosmetik]; pacar [pewarna kosmetik]; pacar untuk keperluan kosmetik; paket kosmetik kecantikan (beauty pack) yang dijual satu unit; paket kosmetik wajah; paket masker pengencangan pori digunakan sebagai kosmetik; paket masker untuk keperluan kosmetik; pasta kosmetik untuk aplikasi ke wajah untuk menangkal silau; pasta wangi untuk keperluan kosmetik; patch jerawat kosmetik; pelembab kulit digunakan sebagai kosmetik; pelembab wajah kosmetik; pelindung matahari (kosmetik); pelindung matahari untuk bibir [kosmetik]; pembersih tata rias wajah , pembersih kosmetik; pembersih tata rias wajah, pembersih kosmetik; pembersih untuk kuas kosmetik; pembilasan rambut untuk keperluan kosmetik; pemelihara rambut untuk keperluan kosmetik; pensil kosmetik; pensil mata kosmetik; penutup mata gel untuk keperluan kosmetik; penyamakan kosmetik dan susu setelah matahari, gel dan minyak; penyeka kapas untuk keperluan kosmetik; penyeka, kapas dan tisu yang diresapi dengan sediaan kosmetik dan losion wewangian yang tidak mengandung obat; penyeka, tisu dan handuk kosmetik yang telah diresapi pelembab; perekat kelopak mata ganda (kosmetik); perekat untuk keperluan kosmetik; perhiasan kulit menjadi transfer dekoratif untuk keperluan kosmetik; perhiasan kulit self-adhesive

untuk keperluan kosmetik; perhiasan kulit untuk keperluan kosmetik; pernis kuku untuk keperluan kosmetik; persiapan kulit wajah untuk penggunaan kosmetik; petroleum jelly untuk keperluan kosmetik; pewarna bibir dalam bentuk cairan atau gel [kosmetik]; pewarna kosmetik; pijat lilin untuk keperluan kosmetik; pomade rambut untuk keperluan kosmetik; pomades untuk keperluan kosmetik; preparat kosmetik yang mengandung kolagen; preparat pelembab [kosmetik]; preparat pemutihan [decolorants] untuk keperluan kosmetik; primer kuku [kosmetik]; produk dan sediaan kosmetik perawatan kecantikan; produk kosmetik dalam bentuk aerosol untuk perawatan kulit; produk pelindung matahari (kosmetik); produk pemutih (kosmetik); produk perawatan bibir (kosmetik); produk perawatan wajah [kosmetik]; racun lebah untuk keperluan kosmetik; rum rum untuk keperluan kosmetik; sabun kosmetik; sabun-sabun, sabun mandi, wangi-wangian, minyak esensial, kosmetik, shampoo, shampoo kering; salep kosmetik; salep kulit pelembab [kosmetik]; sarung tangan pra-dibasahi dengan sediaan kosmetik untuk keperluan kosmetik; scrub pengelupasan kulit untuk keperluan kosmetik; sediaan berjemur [kosmetik]; sediaan dan produk perawatan kulit [kosmetik dan tidak mengandung obat-obatan]; sediaan kolagen untuk keperluan kosmetik; sediaan kosmetik; sediaan kosmetik anti-penuaan; sediaan kosmetik dan kecantikan; sediaan kosmetik meminimalkan kerut untuk penggunaan wajah topikal; sediaan kosmetik perawatan rambut; sediaan kosmetik tanpa busa; sediaan kosmetik tanpa obat; sediaan kosmetik tidak mengandung obat untuk penggelapan kulit dan penggelapan kulit yang dilakukan sendiri; sediaan kosmetik tidak mengandung obat untuk tujuan pelangsingan; sediaan kosmetik untuk berjemur; sediaan kosmetik untuk berjemur dan sediaan untuk melindungi kulit dari efek sinar matahari; sediaan kosmetik untuk bulu mata; sediaan kosmetik untuk kulit; sediaan kosmetik untuk kulit kering selama kehamilan; sediaan kosmetik untuk mandi; sediaan kosmetik untuk mandi dan mandi; sediaan kosmetik untuk melindungi dari sengatan matahari; sediaan kosmetik untuk melindungi kulit dari sinar matahari; sediaan kosmetik untuk modifikasi kulit dan tubuh plastik simulasi dan kosmetik untuk layanan make up artis; sediaan kosmetik untuk pembaruan kulit; sediaan kosmetik untuk pemeliharaan kulit dan perawatan kulit; sediaan kosmetik untuk pengeringan cat kuku; sediaan kosmetik untuk perawatan kulit; sediaan kosmetik untuk perawatan mulut dan gigi; sediaan kosmetik untuk perawatan tubuh; sediaan kosmetik untuk rambut dan kulit kepala; sediaan kosmetik untuk tata rias artis khususnya sediaan untuk kulit, rambut dan untuk pewarnaan gigi; sediaan kosmetik untuk tujuan pelangsingan; sediaan kosmetik untuk wajah dan tubuh; sediaan kosmetik wajah; sediaan kosmetik yang digunakan untuk mengangkat sel-sel kulit mati dari permukaan kulit; sediaan kosmetik yang digunakan untuk pengelupasan sel-sel kulit mati di wajah; sediaan kosmetik yang digunakan untuk pengelupasan sel-sel kulit mati diwajah; sediaan kosmetik, yakni krim untuk mengencangkan kulit; sediaan kosmetika untuk perawatan jerawat; sediaan kulit wajah untuk keperluan kosmetik; sediaan lidah buaya untuk keperluan kosmetik; sediaan mandi busa untuk keperluan kosmetik; sediaan menghilangkan kutikula untuk keperluan kosmetik; sediaan pelindung matahari kosmetik; sediaan pemutih kulit [kosmetik]; sediaan pengencangan payudara kosmetik; sediaan penyamakan sendiri [kosmetik]; sediaan perawatan kuku kosmetik; sediaan perawatan kulit wajah (kosmetik); sediaan perawatan kulit yaitu pembersih, toner, pelembab, krim wajah, krim tangan, krim tubuh, krim mata, gel mata, balsem, exfoliator, bubuk pemoles, masker wajah, lotion, sabun mandi, serum untuk penggunaan kosmetik; sediaan perawatan matahari [kosmetik]; sediaan perawatan rambut tanpa obat untuk keperluan kosmetik; sediaan perawatan wajah kosmetik; sediaan perawatan, perawatan dan kecantikan kulit, kulit kepala dan rambut untuk penggunaan kosmetik; sediaan pertumbuhan kembali rambut kosmetik menghambat; sediaan pewarnaan untuk keperluan kosmetik; sediaan rias rambut kosmetik; sediaan sun block untuk keperluan kosmetik; sediaan tubuh dan perawatan kecantikan untuk keperluan kosmetik; sediaan untuk simulasi warna darah pada bagian tubuh, untuk menutupi noda kulit dan kosmetik untuk menindaklanjuti pengobatan pasca operasi bekas luka pada kulit; sediaan-sediaan kosmetik rias rambut; sediaan-sediaan kosmetik untuk tata rias artis khususnya sediaan-sediaan untuk kulit, rambut dan untuk pewarnaan gigi; sediaan-sediaan mencuci tangan diresapi untuk keperluan kosmetik; sediaan-sediaan untuk memutihkan dan mencuci sediaan-sediaan untuk membersihkan, mengkilatkan, membuang lemak sabun, wangi-wangian, minyak sari, kosmetik, minyak rambut bahan-bahan pemeliharaan gigi; self-tanning lotion [kosmetik]; semprotan kulit topikal untuk keperluan kosmetik; semprotan tubuh untuk keperluan kosmetik; serat untuk keperluan kosmetik; serum kulit (kosmetik); serum pemutih (kosmetik); serum tidak eksklusif hyaluronat bisa mengandung vitamin dan pencerah (kosmetik); sun block lotion untuk keperluan kosmetik; susu almond untuk keperluan kosmetik; susu penyamakan [kosmetik]; susu setelah matahari [kosmetik]; susu setelah matahari untuk keperluan kosmetik; susu wajah dan lotion untuk keperluan kosmetik; susu wajah dan tubuh untuk keperluan kosmetik; tabir surya untuk keperluan kosmetik; tambalan kosmetik yang mengandung tabir surya dan tabir surya untuk digunakan pada kulit; tas organizer untuk keperluan kosmetik terisi; tata rias dan pembersih tata rias panggung, film dan televisi (kosmetik teater) terutama untuk TV definisi tinggi; tata rias dan pembersih tata rias untuk panggung , film, dan televisi (kosmetik teater)terutama untuk TV definisi tinggi; tato sementara untuk keperluan kosmetik; tato yang dapat dilepas untuk keperluan kosmetik; tisu basah untuk keperluan kosmetik; tisu bayi sekali pakai diresapi dengan sediaan kosmetik; tisu bayi untuk keperluan kosmetik; tisu diresapi dengan minyak esensial, untuk penggunaan kosmetik; tisu diresapi dengan sediaan kosmetik; tisu kosmetik pra-lembab; tisu kosmetik yang sudah diresapi pelembab sebelumnya; tisu yang diresapi dengan kosmetik; tisu yang diresapi dengan losion kosmetik; tisu, kain atau penyeka yang dilembapi atau diresapi dengan sediaan membersihkan pribadi atau losion kosmetik; toner untuk penggunaan kosmetik; toner wajah kosmetik; tongkat pomades untuk keperluan kosmetik; tonik rambut untuk keperluan kosmetik; transfer dekoratif untuk keperluan kosmetik; wangi-wangian untuk penggunaan kosmetik; wewangian, minyak atsiri, kosmetik tanpa obat, lotion rambut tanpa obat; wewangian, minyak esensial, kosmetik, lotion rambut===

210	Nomor Permohonan	:	DID2021043708	540 Etiket
220	Tanggal Penerimaan	:	29/06/2021 12:00:21	
320	Prioritas	:		
730	Nama Pemohon	:	PT RISA IMPLANTAMA	
	Alamat Pemohon	:	JL. MEDOKAN SAWAH TIMUR NO 41, Kota Surabaya, Jawa Timur, 60295	
740	Nama Kuasa	:		
	Alamat Kuasa	:		
	Tipe Merek	:	Merek Kata	
	Nama Merek	:	OSTENO	
566	Arti Bahasa	:	Tidak Ada Terjemahan	
591	Uraian Warna	:	Background berwarna biru muda dengan tulisan,logo dan lingkaran pembatas berwarna hitam	

511	Kelas Barang/Jasa	:	10
510	Uraian Barang/Jasa	:	===Aparat dan instrument pembedahan, pengobatan, kedokteran, kedokteran gigi dan kedokteran hewan, anggota badan, mata dan gigi palsu; Barang-barang ortopedi; Benda - benda ortopedik; Implan bedah terdiri dari bahan buatan/tiruan; Implan ortopedi terbuat dari bahan buatan; Implan perbaikan tulang yang tidak dapat terurai; Kotak yang dipersiapkan untuk peralatan medis dan untuk digunakan ahli bedah; Pengganti tulang / tulang rawan / ligamen dan tendon; Penyangga tapak kaki untuk alas kaki; Peralatan dan perlengkapan untuk keperluan bedah, medis, gigi, kedokteran hewan; Perkakas dan pesawat pembedahan, pengobatan, kedokteran, kedokteran gigi dan kedokteran hewan, lengan mata dan gigi palsu, barang-barang ortopedi, bahan-bahan benang bedah; alat bantu jalan untuk penyandang cacat; aparat bedah dan instrumen untuk penggunaan medis, gigi atau kedokteran hewan; aparatur ortopedi; aparatur ortopedi tulang belakang; implan [prostesis] untuk digunakan dalam bedah mulut; implan [prostesis] untuk digunakan dalam operasi tulang rahang; implan [prostesis] untuk operasi tulang; implan gigi yang terbuat dari bahan buatan; implan ortopedi; implan ortopedi buatan; implan ortopedi yang terbuat dari bahan buatan; implan pinggul; implan sendi ortopedi; implan tulang belakang yang terbuat dari bahan buatan; implan tulang terbuat dari bahan buatan; implan tulang terbuat dari keramik; instrumen bedah untuk digunakan dalam bedah ortopedi dan tulang belakang; instrumen pembedahan untuk digunakan dalam pembedahan ortopedi yang melibatkan sendi; kawat gigi ortopedi; masker bedah; mendukung lengkungan untuk sepatu; ortopedi implan sendi terbuat dari bahan buatan; pencakar tulang; pengganti tulang untuk tujuan bedah; peralatan dan instrumen medis dan pembedahan untuk digunakan dalam bedah ortopedi; peralatan dan instrumen untuk keperluan bedah, medis, gigi, dan kedokteran hewan; peralatan medis dan instrumen untuk operasi ortopedi; peralatan ortopedi; perangkat fiksasi ortopedi; prostesis pinggul; prostesis pinggul ortopedi; prostesis tulang; retraktor tulang; sekrup tulang; sendi buatan; sendi pinggul buatan; sendi pinggul implan dan bagian-bagiannya terbuat dari bahan buatan; skrup untuk tulang gigi; tang tulang; tulang buatan untuk implantasi===

210	Nomor Permohonan	:	DID2021043709	540 Etiket
220	Tanggal Penerimaan	:	29/06/2021 12:03:13	
320	Prioritas	:		
730	Nama Pemohon	:	dimas mahendra wicaksono	
	Alamat Pemohon	:	jl.pamenang no.197, dusun ngatup, desa kambingan, pagu, kabupaten kediri, Kabupaten Kediri, Jawa Timur, 64183	
740	Nama Kuasa	:		
	Alamat Kuasa	:		
	Tipe Merek	:	Merek Kata dan Lukisan	
	Nama Merek	:	menara lisa	
566	Arti Bahasa	:	Tidak Ada Terjemahan	
591	Uraian Warna	:	BIRU, MERAH, PUTIH	
511	Kelas Barang/Jasa	:	29	
510	Uraian Barang/Jasa	:	===Bakso daging sapi; Bistik Daging Sapi; Daging Sapi Lada Hitam; Daging sapi angus; Daging sapi muda; Daging sapi suwir; Kaldu daging sapi; Produk olahan daging sapi; Sate Daging Sapi; Semur Daging Sapi; Se'i Daging Sapi; Siomay; Sosis; Veal stock (olahan dari tulang daging sapi muda); bakso; bakso ikan; bakso ikan udang; bakso isi daging sapi cincang; buah beku; bulgogi [Hidangan Daging Sapi Korea]; bulgogi [daging sapi panggang yang diiris dan dibumbui]; daging ham sapi; daging sapi; daging sapi asap; daging sapi kering; daging sapi olahan; daging sapi rebus; daging, beku; ekstrak daging sapi panggang; ikan beku; irisan daging sapi; lemak daging sapi; makanan ringan siap saji yang terutama terdiri dari kentang dan keripik, kacang-kacangan, produk kacang, biji-bijian, sayuran atau kombinasinya; termasuk keripik kentang, keripik kentang garing, keripik sayuran, keripik talas, keripik garing, makanan ringan daging babi, makanan ringan daging sapi, makanan ringan berbasis kedelai, makanan ringan berbasis kacang-kacangan dan olesan, saus, keju; masakan matang yang terbuat dari daging sapi, ikan, ayam yang dimasak, dikeringkan, dibekukan, diawetkan; persediaan daging sapi; potongan daging sapi; produk daging sapi; roti daging sapi; sayuran beku; sosis daging===	

210	Nomor Permohonan	:	JID2021043710	540 Etiket
220	Tanggal Penerimaan	:	29/06/2021 12:04:06	
320	Prioritas	:		
730	Nama Pemohon	:	Raymond Alexander Widjaja	
	Alamat Pemohon	:	Pakuwon Indah Cluster The Mansion P.F-4 No. 33, Kota Surabaya, Jawa Timur, 60216	
740	Nama Kuasa	:	Anggika Yuwono S.H.,	
	Alamat Kuasa	:	SIDABUKKE & PARTNERS - SIDABUKKE RIGHTS, OFFICE 8 SENOPATI, Tower 1 Lantai 19i, SCBD Lot. 28, Jl. Jend. Sudirman Kav. 52-53 Kebayoran Baru	
	Tipe Merek	:	Merek Kata dan Lukisan	
	Nama Merek	:	HOTCIG	
566	Arti Bahasa	:	Tidak Ada Terjemahan	
591	Uraian Warna	:	Merah, Putih	
511	Kelas Barang/Jasa	:	41	
510	Uraian Barang/Jasa	:	===Layanan klub sosial, yaitu, mengatur, menyelenggarakan, dan mengadakan acara sosial, berkumpul, dan pesta untuk anggota klub; Mengorganisir dan mengadakan pertemuan dan acara===	

210 Nomor Permohonan : DID2021043711
220 Tanggal Penerimaan : 29/06/2021 12:09:38
320 Prioritas :
730 Nama Pemohon : GUANGZHOU BAIYUNSHAN PHARMACEUTICAL HOLDINGS CO., LTD.
Alamat Pemohon : No. 45 Sha Mian North Street, Guangzhou, 510130
740 Nama Kuasa : Prudence Jahja S.H.,LL.M
Alamat Kuasa : Januar Jahja and Partners Menara Batavia lantai 19, Jalan K.H Mas Mansyur Kavling 126, Jakarta Pusat

540 Etiket

WANG LAO JI

Tipe Merek : Merek Kata
Nama Merek : WANG LAO JI
566 Arti Bahasa : Tidak Ada Terjemahan
591 Uraian Warna : Hitam dan putih.
511 Kelas Barang/Jasa : 32, 33, 5, 30
510 Uraian Barang/Jasa : ===Bir; Minuman kacang kedelai, selain pengganti susu; Sediaan untuk membuat minuman; air mineral [minuman]; bubuk untuk membuat minuman; cola [minuman ringan]; jus buah; minuman jeli herbal, bukan untuk keperluan medis; minuman tanpa-alkohol; sirup untuk minuman===
===Minuman beralkohol; Minuman beralkohol perangsang nafsu makan; Minuman wine; arrack [arak]; cider; koktail *; minuman beralkohol dengan rasa teh; minuman beralkohol distilasi berbahan dasar biji-bijian; minuman beralkohol rendah, kecuali bir; minuman keras dan minuman keras; minuman keras dari buah-buahan; minuman yang disuling===
===Minuman untuk kesehatan; Ramuan obat tradisional Cina; Teh obat tanpa resep; bahan-bahan diet yang disesuaikan untuk keperluan medis; obat-obatan tradisional Cina; obat-obatan untuk keperluan dokter hewan; obat-obatan untuk keperluan manusia; obat-obatan untuk keperluan medis; rempah-rempah/daun-daunan/ akar-akaran untuk keperluan pengobatan; teh herbal untuk tujuan pengobatan; teh obat===
===daun teh; es teh; gula-gula; pasta almond; roti*; sirup pati untuk makanan dan minuman; teh===

---

210 Nomor Permohonan : D102021043712
220 Tanggal Penerimaan : 29/06/2021 12:10:10
320 Prioritas :
730 Nama Pemohon : KUSHENDRIAWAN
Alamat Pemohon : DSB Delta Tiara No.103 RT.021 RW007 Ds.Kel.Ngingas Kec.Waru, Kabupaten Sidoarjo, Jawa Timur
740 Nama Kuasa :
Alamat Kuasa :

540 Etiket

CIPMAPE
CaK Sul

Tipe Merek : Merek Kata
Nama Merek : CIPMAPE CAK SUL
566 Arti Bahasa : Tidak Ada Terjemahan
591 Uraian Warna : merah, ungu
511 Kelas Barang/Jasa : 1
510 Uraian Barang/Jasa : ===Pupuk hidroponik; Pupuk untuk keperluan pertanian; Pupuk untuk perkebunan, pertanian dan holtikultura; pupuk; pupuk anorganik; pupuk cair; pupuk fosfat; pupuk kalium klorida; pupuk kompleks; pupuk majemuk; pupuk multi-nutrisi; pupuk natrium nitrat; pupuk organik; pupuk organik cair (biokultur tanah, biokultur daun, antigen); pupuk superfosfat; pupuk untuk penggunaan pertanian; pupuk untuk tanah; superphosphate [pupuk]===

---

210 Nomor Permohonan : DID2021043713
220 Tanggal Penerimaan : 29/06/2021 12:15:51
320 Prioritas :
730 Nama Pemohon : PT Rajawali Nusantara Indonesia (Persero)
Alamat Pemohon : Jl. Denpasar Raya Kav D III Kuningan Jakarta Selatan, Kota Administrasi Jakarta Selatan, DKI Jakarta, 12950
740 Nama Kuasa :
Alamat Kuasa :

540 Etiket

Rania
TEPUNG TERIGU

Tipe Merek : Merek Kata dan Lukisan
Nama Merek : Rania Tepung Terigu
566 Arti Bahasa : Tidak Ada Terjemahan
591 Uraian Warna : Merah, Putih, Kuning (emas), Biru
511 Kelas Barang/Jasa : 30

510	Uraian Barang/Jasa	:	===tepung terigu===

210	Nomor Permohonan	:	JID2021043714
220	Tanggal Penerimaan	:	29/06/2021 12:21:12
320	Prioritas	:	
730	Nama Pemohon	:	JULIANA FERON
	Alamat Pemohon	:	Baranangsiang indah blok B1/22 RT 004/005 kel. katulampa. Kec. Bogor Timur Kota Bogor, Kota Bogor, Jawa Barat, 16144
740	Nama Kuasa	:	
	Alamat Kuasa	:	
	Tipe Merek	:	Merek Kata dan Lukisan
	Nama Merek	:	MAMI JO
566	Arti Bahasa	:	Tidak Ada Terjemahan
591	Uraian Warna	:	HITAM, PUTIH, KUNING, MERAH, HIJAU, ORANGE, PINK COKLAT
511	Kelas Barang/Jasa	:	35
510	Uraian Barang/Jasa	:	===Jasa toko pakaian eceran; Penjualan eceran, grosir, penjualan langsung, penjualan melalui pemesanan via pos termasuk melalui Internet atau sarana pemesanan jarak jauh elektronik lainnya, dan jasa pengadaan kerjasama, untuk pihak lain, termasuk melalui Internet, berbagai barang di bidang berikut ini: peralatan makan, yaitu piring, gelas dan peralatan makan, linen rumah tangga, peralatan listrik rumah tangga, yaitu lemari es, freezer, lemari wine, mesin pencuci piring, kompor, kompor induksi, tudung extractor untuk dapur, peralatan masak listrik, oven, rotisseries, oven microwave, alat penimbang, pot kopi, penggiling kopi, perkolator kopi listrik, ceret, pengolah makanan multifungsi, pengocok, mixer, alat pemotong makanan, pemanas listrik untuk botol susu, sentrifugal, pengepres buah, mesin bir, pembuka kaleng, pisau listrik, blender listrik, pengocok listrik untuk keperluan rumah tangga, gilingan daging, kompor bertekanan, steamer makanan, hot plate dan tabung kue, pemasak dalam waktu lama, wajan, penggorengan listrik, pembuat yoghurt, bejana untuk membuat es dan minuman es, mesin cokelat panas, popcorn mesin, barbekyu listrik, kotak pendingin listrik, mesin untuk membuat minuman, peralatan untuk mengiris bahan makanan, peralatan untuk membuat dan mengiris roti, pemanggang roti, mesin wafel, pembuat sandwich panggang, pembuat pancake, perlengakapan fondue, perlengkapan raclette, pembuat pizza, arang untuk memasak, mesin untuk membuat pasta, panggangan, mixer rumah tangga, mesin jahit, mesin cuci untuk binatu, mesin pengering untuk binatu, mesin pengering unit uap, setrika, sikat gigi listrik, pengering rambut, catokan pengeriting dan pelurus dari besi, sikat dengan pemanasan untuk rambut, epilator, alat manikur dan pedikur, pisau cukur listrik, gunting jenggot dan rambut, elektro stimulator, bantal pijat, penyedot debu, pembersih uap, parket lilin-pemoles elektrik, mesin listrik dan peralatan untuk pencuci karpet, radiator listrik dan pengisi minyak, kipas listrik untuk penggunaan pribadi, AC, kipas pemanas, panel radiator, alat pemurnian udara, memungkinkan pelanggan untuk melihat dan membeli barang atau jasa tersebut dengan berbagai macam cara; Toko Pakaian Jadi / konpeksi; Toko kue; Toko kue online; Toko pakaian ritel; Toko tekstil dan pakaian; Toko yang menjual kue; Toko yang menjual pakaian; jasa ritel berkenaan dengan kelebihan stok dari koleksi musim sebelumnya untuk pria, wanita dan anak-anak sehubungan dengan pakaian olahraga, sepatu, koper dan tas bepergian, aksesoris busana, perabotan, penerangan, penutup lantai, peralatan dapur dan peralatan masak, pakaian dalam, perhiasan; layanan grosir untuk peralatan masak; layanan grosir yang berkaitan dengan peralatan masak; layanan ritel untuk peralatan masak; layanan ritel yang berkaitan dengan peralatan masak; layanan toko grosir online yang menampilkan peralatan masak; layanan toko ritel menampilkan peralatan masak; penyatuan pada satu tempat untuk pakaian, pakaian olahraga, sepatu, koper dan tas bepergian, aksesori busana, perabotan, penerangan, penutup lantai, peralatan dapur dan peralatan masak, pakaian dalam dan perhiasan, sehingga memungkinkan pelanggan untuk dengan mudah melihat dan membeli barang-barang tersebut===

210	Nomor Permohonan	:	JID2021043715
220	Tanggal Penerimaan	:	29/06/2021 12:21:32
320	Prioritas	:	
730	Nama Pemohon	:	Mayjen TNI (Purn) DR dr. Ben Yura Rimba MARS
	Alamat Pemohon	:	Kp. Cikeas RT/RW 001/010, Kel. Bojong Koneng, Kec. Babakan Madang , Kabupaten Bogor, Jawa Barat
740	Nama Kuasa	:	Donny Alamsyah Sheyoputra S.H., LL.M.,
	Alamat Kuasa	:	Sheyoputra Law Office Sampoerna Strategic Square Tower B, Lt. 18, Jend. Sudirman Kav. 45-46
	Tipe Merek	:	Merek Kata dan Lukisan
	Nama Merek	:	CEMARA TERRACE + Lukisan
566	Arti Bahasa	:	CEMARA TERRACE + Lukisan merupakan sebuah penamaan
591	Uraian Warna	:	Merah Maroon, Hijau Tua dan Kuning Keemasan
511	Kelas Barang/Jasa	:	43
510	Uraian Barang/Jasa	:	===Jasa restoran, bar, lounge koktail, kafe, kedai kopi, dan bar cemilan; Penyediaan makanan dan minuman di kafe-kafe dan bar-bar; Restoran; kafe===

210	Nomor Permohonan	:	DID2021043716
220	Tanggal Penerimaan	:	29/06/2021 12:23:25
320	Prioritas	:	
730	Nama Pemohon	:	Berkah Multi Sinergy
	Alamat Pemohon	:	Jl. Asia Baru No. 67, RT 004, RW 004 Kode Pos 11510, Kota Administrasi Jakarta Barat, DKI Jakarta, 11510
740	Nama Kuasa	:	
	Alamat Kuasa	:	

540 Etiket



	Tipe Merek	:	Merek Kata
	Nama Merek	:	Tin Ara
566	Arti Bahasa	:	
591	Uraian Warna	:	Unsur warna dapat berubah sesuai dengan design kemasan
511	Kelas Barang/Jasa	:	5
510	Uraian Barang/Jasa	:	===Kapsul kosong untuk obat-obatan; Kertas minyak mengandung obat untuk tujuan medis; MINYAK ANGIN; MINYAK SEREH; Minyak Rematik (Obat); Minyak Telon; Minyak akar lawang; Minyak aromatik untuk keperluan kesehatan; Minyak buah merah untuk suplemen; Minyak eucalyptus; Minyak gosok; Minyak jahe (untuk tujuan pengobatan); Minyak jintan Hitam (Herbal); Minyak kanabidiol (untuk medis); Minyak kayu putih; Minyak kelapa untuk keperluan medis; Minyak pala (untuk tujuan pengobatan); Minyak untuk keperluan medis; Obat-obatan (dalam bentuk jamu); Obat-obatan Cina untuk keperluan manusia; Obat-obatan hemodialisis; Obat-obatan tonik; Obat-obatan tradisional; Sediaan dan bahan farmasi dan obat-obatan; Sirup yang mengandung obat-obatan dengan rasa madu; Suplemen makanan minyak biji rami; Suplement, Obat tradisional, Obat-Obatan, Obat Jamu tradisional, Obat berasal dari Hewan-Hewanan, Obat berasal dari Tumbuh-Tumbuhan, Obat Untuk Kesehatan, Minyak kayu putih, minyak angin, minyak telon, minyak tawon, minyak gosok, minyak gandapura, minyak akar lawang, balsam untuk keperluan medis, salep untuk keperluan medis, koyo-koyo/tempelan-tempelan yang mengandung obat, kapas kesehatan, sediaan farmasi, ilmu hewan dan -ilmu kebersihan, hasil makanan pantangan untuk keperluan medis, makanan bayi, jamu, vitamin, obat kumur untuk keperluan medis (mengandung obat dan anti septic), obat kulit, obat merah, obat-obatan, minyak ikan, makanan dan minuman penambah stamina untuk pria/wanita dewasa, obat dari tanaman obat, obat nyamuk; Vitamin, mineral dan obat-obatan lainnya yang mengandung madu; batang sereh wangi untuk digunakan sebagai pengusir serangga; minyak almond untuk keperluan farmasi; minyak angin aromaterapi; minyak anti-horsefly; minyak bayi mengandung obat; minyak dill untuk keperluan medis; minyak evening primrose untuk keperluan medis; minyak ikan untuk keperluan medis; minyak jarak untuk keperluan medis; minyak kamper untuk keperluan medis; minyak laut yang dapat dimakan untuk tujuan medis; minyak obat; minyak pijat obat; minyak rami untuk keperluan dokter hewan; minyak terapi untuk kesehatan; minyak terpentin untuk keperluan farmasi; minyak untuk keperluan farmasi; obat-obatan; obat-obatan anti-diabetes; obat-obatan antibakteri; obat-obatan berbahan baku herbal; obat-obatan farmasi; obat-obatan herbal; obat-obatan mentah; obat-obatan okular; obat-obatan organoterapi; obat-obatan pelangsing tubuh; obat-obatan serotherapeutic; obat-obatan suntik untuk pengobatan reaksi anafilaksis; obat-obatan tanpa resep; obat-obatan tradisional Cina; obat-obatan untuk keperluan gigi; obat-obatan untuk keperluan manusia; obat-obatan untuk keperluan medis; obat-obatan untuk mencuci mata; obat-obatan untuk mengatur siklus menstruasi; obat-obatan untuk mengobati gangguan usus; obat-obatan untuk mengobati gejala penyakit radiasi; obat-obatan untuk mengobati penyakit pencernaan; obat-obatan untuk mengobati penyakit pernapasan; obat-obatan untuk meringankan sembelit; obat-obatan untuk pencegahan dan pengobatan kanker; obat-obatan untuk penggunaan medis; obat-obatan untuk pengobatan disfungsi ereksi; obat-obatan untuk pengobatan kanker; obat-obatan untuk pengobatan penyakit menular; obat-obatan untuk pengobatan penyakit tulang; obat-obatan untuk pengobatan penyakit virus; obat-obatan untuk sembelit; obat-obatan untuk sembelit [sembelit]; tonik [obat-obatan]; tonik restorative (obat-obatan)===

210	Nomor Permohonan	:	D222021043717
220	Tanggal Penerimaan	:	29/06/2021 12:29:58
320	Prioritas	:	
730	Nama Pemohon	:	Inggrid Tanama
	Alamat Pemohon	:	Jl. Pondok Kacang No. 03 RT 002 RW 003 Pondok Kacang Timur, Pondok Aren, Tangerang Selatan , Kota Tangerang Selatan, Banten, 15226
740	Nama Kuasa	:	
	Alamat Kuasa	:	

540 Etiket



	Tipe Merek	:	Merek Kata dan Lukisan
	Nama Merek	:	Joyli
566	Arti Bahasa	:	Tidak Ada Terjemahan
591	Uraian Warna	:	HITAM, MERAH MUDAH, PUTIH
511	Kelas Barang/Jasa	:	5
510	Uraian Barang/Jasa	:	===BAHAN PENCETAK GIGI; Bahan pembasmi kuman; Pembasmi jamur; Sediaan untuk membasmi rumput liar dan binatang perusak; Sediaan-sediaan ilmu kebersihan; bahan untuk gigi tiruan; bahan untuk menambal gigi; makanan bayi; makanan dan zat makanan yang diadaptasi untuk penggunaan medis atau kedokteran hewan, makanan untuk bayi; plester; plester, bahan untuk pembalut; sediaan farmasi dan kedokteran hewan; sediaan untuk membasmi binatang perusak; suplemen nutrisi untuk manusia dan hewan===

210	Nomor Permohonan	:	JID2021043718	540 Etiket
220	Tanggal Penerimaan	:	29/06/2021 12:33:16	
320	Prioritas	:		
730	Nama Pemohon	:	dr. Ferihana	
	Alamat Pemohon	:	Jombor Kidul RT 007 RW 023, Sinduadi, Mlati , Kabupaten Sleman, DI Yogyakarta, 55284	
740	Nama Kuasa	:	Agus Suprijono S.Kom	
	Alamat Kuasa	:	Jalan Pondok Mas V no 69, Taman Pondok Mas Indah, Kota Cimahi	
	Tipe Merek	:	Merek Kata dan Lukisan	
	Nama Merek	:	EFHA BEAUTY SALON	
566	Arti Bahasa	:	Tidak Ada Terjemahan	
591	Uraian Warna	:	Ungu, Putih	
511	Kelas Barang/Jasa	:	44	
510	Uraian Barang/Jasa	:	===Salon perawatan kulit; Salon untuk muslimah; layanan salon kecantikan; layanan salon rambut untuk wanita; salon kecantikan===	

210	Nomor Permohonan	:	D082021043719	540 Etiket
220	Tanggal Penerimaan	:	29/06/2021 12:35:44	
320	Prioritas	:		
730	Nama Pemohon	:	Jimmy Sugiharto	
	Alamat Pemohon	:	Jl. Jenderal Sudriman No.385 RT/RW 002/004 Kel. Jamika, Kota Bandung, Jawa Barat	
740	Nama Kuasa	:		
	Alamat Kuasa	:		
	Tipe Merek	:	Merek Kata dan Lukisan	
	Nama Merek	:	SRM JM	
566	Arti Bahasa	:	Tidak Ada Terjemahan	
591	Uraian Warna	:	Hitam	
511	Kelas Barang/Jasa	:	12	
510	Uraian Barang/Jasa	:	===ALAT PENGAIT GANDENGAN PADA KENDARAAN; As persneling untuk kendaraan; BAGIAN REM UNTUK KENDARAAN; BIS BERMOTOR; BRAKE MASTER CYLINDER ASSY (sentral silinder rem); Badan mobil; casis mobil; pegangan pintu mobil; pelek untuk roda kendaraan; atap yang dapat dilipat untuk mobil; pintu mobil; tempat bagasi untuik mobil; jeruji untuk roda mobil; pemegang roda cadangan untuk mobil; pompa udara untuk mobil; tirai jendela mobil; penutup roda kemudi mobil; pedal aluminium untuk mobil; pelindung kisi-kisi untuk mobil; balok dampak pintu untuk mobil; penguat untuk panel instrumen; pilar badan pusat; Ball joint untuk kendaraan; Ban roda kendaraan [ban]; Batang penggerak untuk mobil; Bodi mobil; Bodi plastik dan fiberglass untuk motor, mobil, bus, dan truk; Body kit kendaraan; Bushing arm mobil; CALIPER KIT; CUP FOR CLUTCH MASTER (Karet sentral kopling atas); CUP FOR CLUTCH OPERATING (karet sentral kopling bawah); CUP KIT FOR BRAKE MASTER CYLINDER (set karet sentral rem); CUP KIT FOR CLUTCH MASTER (set karet sentral kopling atas); CUP KIT FOR CLUTCH OPERATING (set karet sentral kopling bawah); CUP KIT FOR SINGLE MASTER CYLINDER (set karet sentral rem singel piston); Coil spring untuk suspensi kendaraan darat; DRIVE SHAFT BOOT KIT (BOOT KARET AS RODA); Drag link untuk kendaraan; ECU; Gear box untuk kendaraan darat; Gear rasio untuk kendaraan; Harness bar untuk kendaraan; Kabel transmisi untuk kendaraan; Kampas rem cakram; Kampas rem tromol; Karet peredam getaran pada kendaraan; Karet shockbreaker untuk kendaraan; Kendaraan gandengan yang dilengkapi dengan peralatan sediaan penggosok permukaan basah dan mulut pipa; Kendaraan gandengan yang dilengkapi dengan peralatan sediaan penggosok permukaan basah dan saluran pengocok listrik dan pneumatik; Kendaraan gandengan yang dilengkapi dengan peralatan sediaan penggosok permukaan basah dan tabung udara; Kendaraan penyapu jalan padat; Kendaraan roda empat; Klem Stang (bagian dari kendaraan); Komstering, untuk kendaraan; Mur roda untuk roda kendaraan; OTOBIS; Operan gigi; PAPAN INJAKAN KENDARAAN; PENUTUP SETIR KENDARAAN; POROS TRANSMISI UNTUK KENDARAAN DARAT; Pedal rem; Pelindung tempat penampungan oli sebagai bagian struktural kendaraan; Per untuk kampas rem kendaraan; Pijakan Kaki (footstep); Poros untuk mobil; RANGKA BAWAH KENDARAAN; REPAIR KIT FOR CLUTCH MASTER (BAGIAN DARI REM); Rem cakram untuk mobil; Rem pakam (rem dish); Rem untuk kendaraan darat; Sensor parkir (alarm tanda mundur untuk kendaraan); Sensor parkir [alarm tanda mundur untuk kendaraan]; Stut Copling Untuk Kendaraan; Trek kendaraan; Truk; Truk logging; Truk pengangkut barang; Truk tangki air; Truk untuk membuang kotoran; Tuas Kopling; VALVE CHECK UNTUK REM; Variasi untuk memberi bentuk pada bagian samping depan kendaraan; Variasi untuk menutup grill depan kendaraan; Variasi untuk menutup pegangan pintu kendaraan; Variasi untuk menutup spion standart jadi beda; WHEEL CYLINDER ASSY (silinder roda); WIPER KACA MOBIL; alarm tanda mundur untuk kendaraan; alat anti silau untuk kendaraan; alat untuk bergerak di darat, udara atau air; as gandar belakang; as gandar penghubung; as gigi konter untuk kendaraan; as penghubung setir; as roda untuk kendaraan; badan untuk kendaraan bermotor; bagian dari mobil atau badan kendaraan lain yang membingkai roda dari kendaraan tempur lapis baja (strikers); bagian kendaraan berupa penopang radiator; bagian kendaraan untuk mengamankan komponen kompartemen mesin (shock towers); bagian rem untuk kendaraan; bagian struktural untuk bus; bagian struktural untuk kendaraan; bagian struktural untuk mobil; bagian struktural untuk truk; bagian-bagian rem; bagian-bagian suspensi; bak engkol untuk kendaraan darat; bak roda gigi; baling-baling; ban	

mobil; ban truk; ban untuk kendaraan; ban untuk roda kendaraan; bantalan (bearings) [kendaraan darat]; bantalan steer; batang kap kendaraan; batang penggerak untuk kendaraan darat, selain dari bagian-bagian motor dan mesin; batang pintu kendaraan; batang setir; batang torsi kendaraan; baut pin raja; baut setang piston; bemper untuk mobil; boot untuk tuas persneling; box bagasi kendaraan; brake drums untuk kendaraan darat; bumper kendaraan; bus; bus bermotor; bus yang dirancang untuk banyak penumpang dan perjalanan jarak jauh; cakram rem untuk kendaraan; casis untuk kendaraan darat; cengkeraman gesekan untuk kendaraan darat; cengkeraman hidrolik untuk kendaraan darat; center arm untuk kendaraan; cermin eksterior untuk kendaraan; cermin interior untuk kendaraan; cover kunci kontak kendaraan; crankcases untuk komponen kendaraan darat, selain untuk mesin; crankcases untuk komponen mobil, selain untuk mesin; dashboard untuk kendaraan; dashboard untuk mobil; diferensial bergigi; diferensial cabang; disc brake; dudukan mesin (engine mounts) untuk kendaraan darat; dudukan mesin kendaraan; elemen mekanik untuk kendaraan darat; engsel kap kendaraan; engsel mobil; engsel pintu untuk kendaraan; engsel untuk penutup yang memungkinkan akses ke penyimpanan utama atau kompartemen bagasi (decklid hinges); flap pada kendaraan yang dapat diproyeksikan untuk menciptakan hambatan dan mengurangi kecepatan (spoiler); freewheels untuk kendaraan darat; gagang pintu eksterior dan interior untuk kendaraan; gantungan barang untuk motor; gantungan lengkap; gantungan untuk kendaraan; gear box untuk mobil; gigi bolu (bagian dari gardan); gigi pembalik arah untuk kendaraan darat; gigi perubahan kecepatan untuk kendaraan darat; gril mobil; handle rem/kopling; hub roda kemudi; hub untuk kendaraan roda; hub untuk roda mobil; idler arm untuk kendaraan; isyarat penunjuk arah untuk kendaraan; jendela mobil (depan & belakang); kabel kopling; kabel rem; kaca depan; kaca depan, jendela untuk kendaraan, atap mobil terbuat dari kaca (sunroofs); kaca spion; kaca spion samping untuk kendaraan; kaca spion samping untuk mobil; kaca spion untuk kendaraan; kaca spion untuk mobil; kait pintu kendaraan; kampas rem; kampas rem untuk kendaraan; kampas rem untuk kendaraan darat; kampas rem untuk mobil; kendaraan bantuan mobilitas; kendaraan bermotor; kendaraan berpendingin; kendaraan darat; kendaraan hybrid; kendaraan komersial; kendaraan segala medan; kendaraan sel bahan bakar; kendaraan-kendaraan dengan penggerak empat roda yang digunakan untuk kegiatan-kegiatan offroad atau on road dan mempunyai jarak yang tinggi antara bodi mobil dengan permukaan tanah (sport utility vehicles) ; kit batang atas; kit tutup gandar depan; klakson angin; klakson elektrik untuk kendaraan; klakson roda kemudi; klakson untuk mobil; konsol overhead; kopel fleksibel; kopel lengkap; kopling (clutches) untuk kendaraan; kopling poros atau penyambung poros [kendaraan darat]; kopling untuk kendaraan darat; kursi untuk kendaraan darat; kusen pintu mobil; lapisan kopling untuk kendaraan darat; lengan pengendali; lengan suspensi untuk kendaraan; master rem kit; mesin bensin untuk kendaraan darat; mesin kendaraan bermotor; mesin mobil; mesin mobil, bagian-bagian dan perlengkapannya; mesin pembakaran internal untuk kendaraan darat; mesin untuk kendaraan bermotor; mobil; mobil hybrid; mobil listrik sel bahan bakar; mobil sel bahan bakar; mobil tambang; motor untuk kendaraan bermotor; motor untuk kendaraan darat; mudguards untuk kendaraan bermotor; mudguards untuk kendaraan darat; mudguards untuk truk; naf roda kendaraan; panel atap untuk kendaraan darat; panel yang menghadap ke samping pada kendaraan yang secara signifikan lebih kecil dari jendela penumpang standar (quarter panel); pedal; pegangan per; pegas [kendaraan darat]; pelek roda; pelek untuk roda kendaraan; pelindung kaliper rem untuk kendaraan; pelindung lampu untuk kendaraan; pembawa ban cadangan untuk kendaraan; pembawa barang untuk kendaraan darat; pemegang roda cadangan; pengendali kendaraan, selain dari mainan; penghalang cahaya matahari untuk jendela mobil; penghubung; penghubung penarik; penghubung setir; penghubung tengah; penutup ban untuk kendaraan; penutup baut spion; penutup dan pelindung mesin kendaraan ; penutup diferensial; penutup gear; penutup hub; penutup kaliper; penutup master rem; penutup mesin (kap mobil); penutup pelindung mesin; penutup rangka; penutup roda cadangan; penutup roda kemudi berbentuk untuk kendaraan; penutup roda kemudi berbentuk untuk mobil; penutup stir kendaraan; penutup untuk mesin kendaraan; penutup untuk rumah kemudi kendaraan; penutup untuk tangki bensin (gas) kendaraan; peredam goncangan (bumper beams); peredam kejut [kendaraan darat]; peredam kejut suspensi untuk mobil; peredam kejut untuk kendaraan; peredam kejut untuk mobil; pergeseran gigi untuk kendaraan darat; persneling untuk kendaraan darat; pilar bodi atas kendaraan; pilar kendaraan; pintu untuk kendaraan bermotor; pipa as penghubung; plat lantai pada kendaraan (floor pans); plat transmisi dan dudukan mesin (engine mounting); pompa udara untuk ban mobil; pompa untuk menggembungkan ban kendaraan; poros transmisi untuk kendaraan darat; poros untuk kendaraan darat; poros, gandar atau gelendong (spindles) [kendaraan darat]; power windows untuk kendaraan; power windows untuk kendaraan bermotor; rangka kendaraan; rantai penggerak dan sabuk untuk kendaraan darat; rem; rem [kendaraan darat]; rem tangan; rem untuk kendaraan bermotor; ring roda bergigi; ring transmisi; roda; roda gigi untuk kendaraan darat; roda kemudi [bagian kendaraan]; roda kemudi untuk kendaraan; roda kemudi untuk kendaraan bermotor; roda kemudi untuk kendaraan darat; roda untuk kendaraan bermotor; roda untuk kendaraan darat; sabuk karet untuk transmisi kendaraan darat; sabuk pengaman; sabuk pengaman untuk kursi mobil; sabuk transmisi untuk kendaraan darat; saluran kaca untuk kendaraan; sambungan universal untuk kendaraan darat; sasis mobil; segel pintu kendaraan; selang rem untuk kendaraan; sepatu rem untuk kendaraan darat; seri mobil hybrid; setir bergigi; setir untuk kendaraan; silinder rem untuk kendaraan darat; silinder rem utama; sirkuit hidrolik untuk kendaraan; sistem peringatan bersuara; sistem suspensi udara untuk kendaraan; spakbor; spoiler untuk kendaraan otomotif; stang setir; sub-rangka kendaraan; suspensi; suspensi peredam kejut untuk kendaraan darat; tabung shock depan; tabung suspensi kendaraan; tanda belok untuk kendaraan darat; tangki bahan bakar untuk kendaraan; tangki bahan bakar untuk kendaraan darat; tangki bensin untuk kendaraan darat; tempat barang untuk kendaraan; tempat plat nomor; tensioner assy untuk kendaraan; tombol-tombol tuas transmisi untuk kendaraan; tombol-tombol tuas transmisi untuk kendaraan darat; trailer [kendaraan]; trailer berpendingin; trailer kargo; transmisi untuk kendaraan bermotor; transmisi untuk kendaraan darat; tromol mobil; truk forklift; truk pencampuran beton; truk semi trailer; truk untuk melayani penjualan makanan dan minuman; tutup minyak rem; tutup nap roda untuk kendaraan darat; tutup oli kendaraan; tutup roda; tutup roda tengah; tutup tangki bensin kendaraan darat; ujung as penghubung; unit kemudi untuk kendaraan darat; universal joint (dipakai dikopling dan transmisi berbentuk cabang empat sebagai pelindung); wiper kaca depan untuk kendaraan darat; wiper lampu===

210	Nomor Permohonan	:	D082021043720	540 Etiket
220	Tanggal Penerimaan	:	29/06/2021 12:44:28	
320	Prioritas	:		
730	Nama Pemohon	:	CV. Sempurna Raya Makmur	
	Alamat Pemohon	:	Jl. Jenderal Sudriman No.381 RT/RW 002/004 Kel. Jamika, Kota Bandung, Jawa Barat	

740 Nama Kuasa :

Alamat Kuasa :



Tipe Merek : Merek Kata dan Lukisan

Nama Merek : SEMPURNA RAYA MAKMUR J+

566 Arti Bahasa : Tidak Ada Terjemahan

591 Uraian Warna : Putih, Biru

511 Kelas Barang/Jasa : 12

510 Uraian Barang/Jasa : ===ALAT PENGAIT GANDENGAN PADA KENDARAAN; As persneling untuk kendaraan; BAGIAN REM UNTUK KENDARAAN; BIS BERMOTOR; BRAKE MASTER CYLINDER ASSY (sentral silinder rem); Badan mobil; casis mobil; pegangan pintu mobil; pelek untuk roda kendaraan; atap yang dapat dilipat untuk mobil; pintu mobil; tempat bagasi untuik mobil; jeruji untuk roda mobil; pemegang roda cadangan untuk mobil; pompa udara untuk mobil; tirai jendela mobil; penutup roda kemudi mobil; pedal aluminium untuk mobil; pelindung kisi-kisi untuk mobil; balok dampak pintu untuk mobil; penguat untuk panel instrumen; pilar badan pusat; Ball joint untuk kendaraan; Ban roda kendaraan [ban]; Batang penggerak untuk mobil; Bodi mobil; Bodi plastik dan fiberglass untuk motor, mobil, bus, dan truk; Body kit kendaraan; Bushing arm mobil; CALIPER KIT; CUP FOR CLUTCH MASTER (Karet sentral kopling atas); CUP FOR CLUTCH OPERATING (karet sentral kopling bawah); CUP KIT FOR BRAKE MASTER CYLINDER (set karet sentral rem); CUP KIT FOR CLUTCH MASTER (set karet sentral kopling atas); CUP KIT FOR CLUTCH OPERATING (set karet sentral kopling bawah); CUP KIT FOR SINGLE MASTER CYLINDER (set karet sentral rem singel piston); Coil spring untuk suspensi kendaraan darat; DRIVE SHAFT BOOT KIT (BOOT KARET AS RODA); Drag link untuk kendaraan; ECU; Gear box untuk kendaraan darat; Gear rasio untuk kendaraan; Harness bar untuk kendaraan; Kabel transmisi untuk kendaraan; Kampas rem cakram; Kampas rem tromol; Karet peredam getaran pada kendaraan; Karet shockbreaker untuk kendaraan; Kendaraan gandengan yang dilengkapi dengan peralatan sediaan penggosok permukaan basah dan mulut pipa; Kendaraan gandengan yang dilengkapi dengan peralatan sediaan penggosok permukaan basah dan saluran pengocok listrik dan pneumatik; Kendaraan gandengan yang dilengkapi dengan peralatan sediaan penggosok permukaan basah dan tabung udara; Kendaraan penyapu jalan padat; Kendaraan roda empat; Klem Stang (bagian dari kendaraan); Komstering, untuk kendaraan; Mur roda untuk roda kendaraan; OTOBIS; Operan gigi; PAPAN INJAKAN KENDARAAN; PENUTUP SETIR KENDARAAN; POROS TRANSMISI UNTUK KENDARAAN DARAT; Pedal rem; Pelindung tempat penampungan oli sebagai bagian struktural kendaraan; Per untuk kampas rem kendaraan; Pijakan Kaki (footstep); Poros untuk mobil; RANGKA BAWAH KENDARAAN; REPAIR KIT FOR CLUTCH MASTER (BAGIAN DARI REM); Rem cakram untuk mobil; Rem pakam (rem dish); Rem untuk kendaraan darat; Sensor parkir (alarm tanda mundur untuk kendaraan); Sensor parkir [alarm tanda mundur untuk kendaraan]; Stut Copling Untuk Kendaraan; Trek kendaraan; Truk; Truk logging; Truk pengangkut barang; Truk tangki air; Truk untuk membuang kotoran; Tuas Kopling; VALVE CHECK UNTUK REM; Variasi untuk memberi bentuk pada bagian samping depan kendaraan; Variasi untuk menutup grill depan kendaraan; Variasi untuk menutup pegangan pintu kendaraan; Variasi untuk menutup spion standart jadi beda; WHEEL CYLINDER ASSY (silinder roda); WIPER KACA MOBIL; alarm tanda mundur untuk kendaraan; alat anti silau untuk kendaraan; alat untuk bergerak di darat, udara atau air; as gandar belakang; as gandar penghubung; as gigi konter untuk kendaraan; as penghubung setir; as roda untuk kendaraan; badan untuk kendaraan bermotor; bagian dari mobil atau badan kendaraan lain yang membingkai roda dari kendaraan tempur lapis baja (strikers); bagian kendaraan berupa penopang radiator; bagian kendaraan untuk mengamankan komponen kompartemen mesin (shock towers); bagian rem untuk kendaraan; bagian struktural untuk bus; bagian struktural untuk kendaraan; bagian struktural untuk mobil; bagian struktural untuk truk; bagian-bagian rem; bagian-bagian suspensi; bak engkol untuk kendaraan darat; bak roda gigi; baling-baling; ban mobil; ban truk; ban untuk kendaraan; ban untuk roda kendaraan; bantalan (bearings) [kendaraan darat]; bantalan steer; batang kap kendaraan; batang penggerak untuk kendaraan darat, selain dari bagian-bagian motor dan mesin; batang pintu kendaraan; batang setir; batang torsi kendaraan; baut pin raja; baut setang piston; bemper untuk mobil; boot untuk tuas persneling; box bagasi kendaraan; brake drums untuk kendaraan darat; bumper kendaraan; bus; bus bermotor; bus yang dirancang untuk banyak penumpang dan perjalanan jarak jauh; cakram rem untuk kendaraan; casis untuk kendaraan darat; cengkeraman gesekan untuk kendaraan darat; cengkeraman hidrolik untuk kendaraan darat; center arm untuk kendaraan; cermin eksterior untuk kendaraan; cermin interior untuk kendaraan; cover kunci kontak kendaraan; crankcases untuk komponen kendaraan darat, selain untuk mesin; crankcases untuk komponen mobil, selain untuk mesin; dashboard untuk kendaraan; dashboard untuk mobil; diferensial bergigi; diferensial cabang; disc brake; dudukan mesin (engine mounts) untuk kendaraan darat; dudukan mesin kendaraan; elemen mekanik untuk kendaraan darat; engsel kap kendaraan; engsel mobil; engsel pintu untuk kendaraan; engsel untuk penutup yang memungkinkan akses ke penyimpanan utama atau kompartemen bagasi (decklid hinges); flap pada kendaraan yang dapat diproyeksikan untuk menciptakan hambatan dan mengurangi kecepatan (spoiler); freewheels untuk kendaraan darat; gagang pintu eksterior dan interior untuk kendaraan; gantungan barang untuk motor; gantungan lengkap; gantungan untuk kendaraan; gear box untuk mobil; gigi bolu (bagian dari gardan); gigi pembalik arah untuk kendaraan darat; gigi perubahan kecepatan untuk kendaraan darat; gril mobil; handle rem/kopling; hub roda kemudi; hub untuk kendaraan roda; hub untuk roda mobil; idler arm untuk kendaraan; isyarat penunjuk arah untuk kendaraan; jendela mobil (depan & belakang); kabel kopling; kabel rem; kaca depan; kaca depan, jendela untuk kendaraan, atap mobil terbuat dari kaca (sunroofs); kaca spion; kaca spion samping untuk kendaraan; kaca spion samping untuk mobil; kaca spion untuk kendaraan; kaca spion untuk mobil; kait pintu kendaraan; kampas rem; kampas rem untuk kendaraan; kampas rem untuk kendaraan darat; kampas rem untuk mobil; kendaraan bantuan mobilitas; kendaraan bermotor; kendaraan berpendingin; kendaraan darat; kendaraan hybrid; kendaraan komersial; kendaraan segala medan; kendaraan sel bahan bakar; kendaraan-kendaraan dengan penggerak empat roda yang digunakan untuk kegiatan-kegiatan offroad atau on road dan mempunyai jarak yang tinggi antara bodi mobil dengan permukaan tanah (sport utility vehicles) ; kit batang atas; kit tutup gandar depan; klakson angin; klakson elektrik untuk kendaraan; klakson roda kemudi; klakson untuk mobil; konsol overhead; kopel fleksibel; kopel lengkap; kopling (clutches) untuk kendaraan; kopling poros atau penyambung poros [kendaraan darat]; kopling untuk kendaraan darat; kursi untuk kendaraan darat; kusen pintu mobil; lapisan kopling untuk kendaraan darat; lengan pengendali; lengan suspensi untuk kendaraan; master rem kit; mesin bensin untuk kendaraan darat; mesin kendaraan bermotor; mesin mobil; mesin mobil, bagian-bagian dan perlengkapannya; mesin pembakaran internal untuk kendaraan darat; mesin untuk kendaraan bermotor; mobil; mobil hybrid; mobil listrik sel bahan bakar; mobil sel bahan bakar; mobil tambang; motor untuk kendaraan bermotor; motor untuk kendaraan darat; mudguards untuk kendaraan bermotor; mudguards untuk

kendaraan darat; mudguards untuk truk; naf roda kendaraan; panel atap untuk kendaraan darat; panel yang menghadap ke samping pada kendaraan yang secara signifikan lebih kecil dari jendela penumpang standar (quarter panel); pedal; pegangan per; pegas [kendaraan darat]; pelek roda; pelek untuk roda kendaraan; pelindung kaliper rem untuk kendaraan; pelindung lampu untuk kendaraan; pembawa ban cadangan untuk kendaraan; pembawa barang untuk kendaraan darat; pemegang roda cadangan; pengendali kendaraan, selain dari mainan; penghalang cahaya matahari untuk jendela mobil; penghubung; penghubung penarik; penghubung setir; penghubung tengah; penutup ban untuk kendaraan; penutup baut spion; penutup dan pelindung mesin kendaraan ; penutup diferensial; penutup gear; penutup hub; penutup kaliper; penutup master rem; penutup mesin (kap mobil); penutup pelindung mesin; penutup rangka; penutup roda cadangan; penutup roda kemudi berbentuk untuk kendaraan; penutup roda kemudi berbentuk untuk mobil; penutup stir kendaraan; penutup untuk mesin kendaraan; penutup untuk rumah kemudi kendaraan; penutup untuk tangki bensin (gas) kendaraan; peredam goncangan (bumper beams); peredam kejut [kendaraan darat]; peredam kejut suspensi untuk mobil; peredam kejut untuk kendaraan; peredam kejut untuk mobil; pergeseran gigi untuk kendaraan darat; persneling untuk kendaraan darat; pilar bodi atas kendaraan; pilar kendaraan; pintu untuk kendaraan bermotor; pipa as penghubung; plat lantai pada kendaraan (floor pans); plat transmisi dan dudukan mesin (engine mounting); pompa udara untuk ban mobil; pompa untuk menggembungkan ban kendaraan; poros transmisi untuk kendaraan darat; poros untuk kendaraan darat; poros, gandar atau gelendong (spindles) [kendaraan darat]; power windows untuk kendaraan; power windows untuk kendaraan bermotor; rangka kendaraan; rantai penggerak dan sabuk untuk kendaraan darat; rem; rem [kendaraan darat]; rem tangan; rem untuk kendaraan bermotor; ring roda bergigi; ring transmisi; roda; roda gigi untuk kendaraan darat; roda kemudi [bagian kendaraan]; roda kemudi untuk kendaraan; roda kemudi untuk kendaraan bermotor; roda kemudi untuk kendaraan darat; roda untuk kendaraan bermotor; roda untuk kendaraan darat; sabuk karet untuk transmisi kendaraan darat; sabuk pengaman; sabuk pengaman untuk kursi mobil; sabuk transmisi untuk kendaraan darat; saluran kaca untuk kendaraan; sambungan universal untuk kendaraan darat; sasis mobil; segel pintu kendaraan; selang rem untuk kendaraan; sepatu rem untuk kendaraan darat; seri mobil hybrid; setir bergigi; setir untuk kendaraan; silinder rem untuk kendaraan darat; silinder rem utama; sirkuit hidrolik untuk kendaraan; sistem peringatan bersuara; sistem suspensi udara untuk kendaraan; spakbor; spoiler untuk kendaraan otomotif; stang setir; sub-rangka kendaraan; suspensi; suspensi peredam kejut untuk kendaraan darat; tabung shock depan; tabung suspensi kendaraan; tanda belok untuk kendaraan darat; tangki bahan bakar untuk kendaraan; tangki bahan bakar untuk kendaraan darat; tangki bensin untuk kendaraan darat; tempat barang untuk kendaraan; tempat plat nomor; tensioner assy untuk kendaraan; tombol-tombol tuas transmisi untuk kendaraan; tombol-tombol tuas transmisi untuk kendaraan darat; trailer [kendaraan]; trailer berpendingin; trailer kargo; transmisi untuk kendaraan bermotor; transmisi untuk kendaraan darat; tromol mobil; truk forklift; truk pencampuran beton; truk semi trailer; truk untuk melayani penjualan makanan dan minuman; tutup minyak rem; tutup nap roda untuk kendaraan darat; tutup oli kendaraan; tutup roda; tutup roda tengah; tutup tangki bensin kendaraan darat; ujung as penghubung; unit kemudi untuk kendaraan darat; universal joint (dipakai dikopling dan transmisi berbentuk cabang empat sebagai pelindung); wiper kaca depan untuk kendaraan darat; wiper lampu===

---

210 Nomor Permohonan : J082021043721 540 Etiket
220 Tanggal Penerimaan : 29/06/2021 12:47:09
320 Prioritas :
730 Nama Pemohon : WACHIDIN SLAMET
Alamat Pemohon : Jl. Salak VIII Blok RU No. 6 Rt. 009, Rw. 020, Kota Bekasi, Jawa Barat
740 Nama Kuasa :
Alamat Kuasa :



Tipe Merek : Merek Kata dan Lukisan
Nama Merek : BASO ALTAR SI KUMIS
566 Arti Bahasa : Tidak Ada Terjemahan
591 Uraian Warna : putih, merah, hitam, biru tua, coklat
511 Kelas Barang/Jasa : 43
510 Uraian Barang/Jasa : ===Restoran; layanan kios makanan menjadi layanan untuk menyediakan makanan dan minuman; melayani makanan dan minuman; menyediakan makanan dan minuman; penyediaan makanan dan minuman; rumah makan; warung yang menyediakan bakso===

---

210 Nomor Permohonan : DID2021043722 540 Etiket
220 Tanggal Penerimaan : 29/06/2021 12:54:53
320 Prioritas :
730 Nama Pemohon : YOHAN GUNAWAN LIMANTORO
Alamat Pemohon : Sidosermo Airdas 6/G-134, Surabaya, Kota Surabaya, Jawa Timur
740 Nama Kuasa : Hari Purnomo Chandra B.Sc.
Alamat Kuasa : Jalan Kartini Nomor 88-A, Surabaya

Tipe Merek : Merek Kata dan Lukisan
Nama Merek : E&W Shakes
566 Arti Bahasa :
591 Uraian Warna : Hitam, kuning
511 Kelas Barang/Jasa : 29

510 Uraian Barang/Jasa : ===Babi Guling Panggang; Bahan dasar untuk membuat susu kocok; Chicken Burger; Jeli, selai, kolak (compotes); Keju, mentega, yoghurt, dan produk susu lainnya; Kurma yang diolah; Minuman berbahan dasar beras [bahan pengganti susu] yang menjadi bahan pengganti makanan cair; Minuman berbahan dasar susu beraroma; Minuman buah atau sayuran terdiri terutama dari produk susu; Minuman dari biji basil; Minuman terbuat dari keseluruhan atau terutama susu; Minuman-minuman dengan rasa asam susu/ asam laktat, minuman-minuman mengandung rasa asam susu/ asam laktat; Susu kacang kedelai; Susu kocok; Telur; acar; ayam panggang; bebek panggang; bubuk berbahan dasar susu yang diperkaya dengan protein, mineral dan vitamin untuk membuat smoothie; burger bebek renyah; daging burger; ikan dan kentang goreng; jamur, diolah; kentang goreng; kentang panggang; keripik kentang; keripik kentang rendah lemak; makanan olahan yang dicincang seperti daging atau sejenisnya berbentuk bulat pipih untuk burger berbahan dasar tumbuh-tumbuhan; makanan ringan manisan buah; minuman asam laktat; minuman berbahan dasar susu; minuman berbahan dasar susu, yaitu susu evaporasi; minuman non-alkohol disiapkan dari susu atau yoghurt; minuman pengganti makanan nabati berbasis susu; minuman pengganti makanan yang diperkaya dengan protein, vitamin dan mineral; minuman yogurt; nugget ayam; nugget ikan; olahan kedelai untuk isian roti burger; olahan tahu untuk isian roti burger; onion rings (olahan dari bawang); poutine [Hidangan Kanada yang terdiri dari kentang goreng dengan saus dadih dan keju]; roti burger daging; roti burger ikan; roti burger sayur; roti burger vegetarian; roti daging hamburger; roti hamburger; salad buah dan sayuran; sapi panggang; sosis hot dog; susu; susu almon; susu kedelai; susu kelapa===

---

210 Nomor Permohonan : JID2021043723

220 Tanggal Penerimaan : 29/06/2021 13:07:57

320 Prioritas :

730 Nama Pemohon : BUDI KOESTANTO

Alamat Pemohon : Jl. Batanghari No. 20 RT/RW. 005/002, Kel. Cideng, Kec. Gambir , Kota Administrasi Jakarta Pusat, DKI Jakarta

740 Nama Kuasa : Ryan Hartono S.E., S.H.

Alamat Kuasa : Jalan Utan Kayu Raya No. 65 Jakarta Timur

540 Etiket

TIANA

Tipe Merek : Merek Kata

Nama Merek : TIANA

566 Arti Bahasa : Tidak Ada Terjemahan

591 Uraian Warna : HITAM DAN PUTIH

511 Kelas Barang/Jasa : 35

510 Uraian Barang/Jasa : ===Administrasi bisnis; Administrasi bisnis dan urusan kantor; Administrasi dan manajemen usaha; Administrasi komersial untuk lisensi barang dan jasa bagi orang lain; Administrasi urusan bisnis waralaba; Agen ekspor-impor peralatan dan perlengkapan bayi; Agen penjualan; Asistensi bagi konsumen untuk pembelian barang-barang dan jasa-jasa melalui jaringan komputer global; Bantuan bisnis yang terkait dengan waralaba; Distributor; Distributor peralatan dan perlengkapan bayi; Grosir layanan pemesanan; Iklan online melalui jaringan komunikasi komputer; Iklan secara online; Iklan secara online melalui jaringan komputer; Iklan secara online pada suatu jaringan komputer; Iklan secara online melalui jaringan-jaringan komputer; Informasi niaga; Jasa agen pembelian untuk alas kaki; Jasa distribusi; Jasa distribusi dan grosir barang; Jasa eceran atau grosiran untuk pakaian, kaos, celana pendek, wetsuit untuk berselancar; Jasa eceran dan grosir yang diberikan dalam kaitannya dengan pakaian, alas kaki, tutup kepala, tas, aksesoris mode, barang olahraga; Jasa ekspor impor; Jasa grosir; Jasa grosir online; Jasa jasa informasi tentang perniagaan; Jasa jual beli melalui internet / online; Jasa klerikal (administrasi) untuk mengambil pesanan penjualan; Jasa manajemen waralaba; Jasa pemasaran internet; Jasa pemesan dan penjualan barang secara online; Jasa pemesanan barang secara sambung-langsung (online); Jasa pemesanan dan pembelian barang secara online; Jasa pemesanan melalui katalog; Jasa pemesanan secara online dan jasa penjualan eceran untuk berbelanja dari rumah; Jasa pemesanan secara online melalui komputer; Jasa penjualan; Jasa penjualan barang secara retail, grosir dan eceran; Jasa penjualan eceran; Jasa penjualan eceran dan grosir; Jasa penjualan eceran secara online; Jasa penjualan melalui online (internet); Jasa penjualan produk melalui perkumpulan-perkumpulan.; Jasa penyediaan media penjualan barang untuk penjual dan pembeli secara sambung-langsung (online); Jasa peragaan produk; Jasa perantara yang mempertemukan penjual dan pembeli secara bersama-sama secara sambung-langsung (online); Jasa perdagangan besar (Distributor); Jasa perdagangan ekspor-impor; Jasa perdagangan untuk mempengaruhi masyarakat untuk membeli barang; Jasa periklanan barang secara sambung langsung (online); Jasa periklanan online; Jasa promosi; Jasa promosi dan pemasaran secara online melalui jaringan komputer dan situs web (website); Jasa ritel atau grosiran; Jasa ritel dan toko ritel online dalam bidang pakaian, alas kaki, tutup kepala, tas, dompet wanita, koper dan aksesoris lainnya.; Jasa ritel dan toko ritel online yang berkaitan dengan penjualan pakaian, tas, dompet, sepatu, topi, kacamata, kacamata pelindung dari sinar matahari, jam tangan, perhiasan, dan aksesoris mode lainnya; Jasa toko; Jasa toko eceran; Jasa toko eceran secara online; Jasa toko on-line dan gerai yang menjual alas kaki, pakaian, penutup kepala dan asesoris pakaian, tas punggung, tas untuk membawa segala keperluan, tas tangan dan dompet; Jasa toko pakaian eceran; Jasa toko ritel online yang menawarkan barang-barang pakaian, sepatu, tutup kepala, alat dan asesoris untuk keperluan olahraga; Jasa toko ritel yang menawarkan barang-barang pakaian, sepatu, tutup kepala, alat dan asesoris olahraga; Jasa toko ritel, baik secara konvensional maupun secara online; Jasa-jasa pameran dan pameran dagang; Layanan agen ekspor-impor pakaian; Layanan agen penjualan yang menampilkan alas kaki untuk mandi; Layanan agen penjualan yang menampilkan handuk dari tekstil; Layanan agen penjualan yang menampilkan pakaian; Layanan agen penjualan yang menampilkan tas dan dompet; Layanan agen penjualan yang menampilkan tas kecil untuk bepergian; Layanan diskon (untuk pengecer, grosir atau layanan promosi penjualan); Layanan grosir; Layanan iklan, pemasaran, dan promosi; Layanan online untuk menghubungkan pengguna jaringan sosial dengan bisnis; Layanan online untuk menghubungkan pengguna jejaring sosial dengan pengecer untuk tujuan memfasilitasi pembelian diskon; Layanan pemasaran yang disediakan dengan cara jaringan digital melalui portal internet yang diarahkan kepada pelanggan produk kemasan; Layanan pemasaran, periklanan dan promosi; Layanan pemesanan melaui pos berbasis Internet; Layanan pemesanan produk; Layanan pemrosesan data daring; Layanan pengaturan acara [mengorganisir pameran atau pamern dagang untuk tujuan komersial atau periklanan]; Layanan penjualan ritel; Layanan penjualan ritel online; Layanan

pusat perbelanjaan (Mall); Layanan ritel department store; Layanan ritel online yang berkaitan dengan alas kaki; Layanan ritel online yang berkaitan dengan pakaian dalam; Layanan ritel online yang berkaitan dengan pakaian dalam wanita; Layanan ritel online yang berkaitan dengan sepatu; Layanan ritel online yang berkaitan dengan topi; Layanan ritel online yang berkaitan dengan tutup kepala; Layanan ritel toko serba ada online; Layanan toko grosir menampilkan sandal; Layanan toko grosir menampilkan sepatu; Layanan toko grosir menampilkan sepatu anak-anak; Layanan toko grosir menampilkan sepatu kulit; Layanan toko grosir yang menampilkan alas kaki untuk mandi; Layanan toko grosir yang menampilkan handuk dari tekstil; Layanan toko grosir yang menampilkan tas dan dompet; Layanan toko grosir yang menampilkan tas kecil untuk bepergian; Layanan toko ritel menampilkan sepatu; Layanan toko ritel menampilkan sepatu anak-anak; Layanan toko ritel menampilkan sepatu kulit; Layanan toko ritel online; Layanan toko ritel online yang menampilan pakaian dalam wanita; Layanan toko ritel online yang menampilkan pakaian dalam; Layanan toko ritel online yang menampilkan pakaian dan aksesori terkait; Layanan toko ritel online yang menampilkan sepatu; Layanan toko ritel online yang menampilkan topi; Layanan toko ritel yang menampilkan alas kaki untuk mandi; Layanan toko ritel yang menampilkan gantungan baju; Layanan toko ritel yang menampilkan handuk dari tekstil; Layanan toko ritel yang menampilkan pakaian dan aksesori terkait; Layanan toko ritel yang menampilkan tas dan dompet; Layanan untuk mengatur dan melakukan pameran dagang dan pameran; Layanan yang berkaitan dengan kegiatan transaksi penjualan barang dagangan melalui situs web secara ritel online; Layanan-layanan iklan dan promosi melalui internet; Manajemen Usaha; Manajemen file terkomputerisasi; Melaksanakan program loyalitas pelanggan, hadiah, afinitas dan insentif untuk tujuan promosi komersil dan periklanan; Memberikan informasi iklan dan bisnis secara online atau melalui layanan web; Memberikan informasi produk konsumen yang berkaitan dengan pakaian dan aksesori terkait; Mempersiapkan pameran dagang untuk perusahaan industri dan komersial; Mempromosikan barang orang lain melalui situs web (website); Mengadakan pameran untuk tujuan iklan; Mengatur pameran untuk tujuan bisnis; Mengorganisir pameran, pameran dagang, pertunjukan dan acara untuk tujuan komersial atau iklan; Mengorganisir, mengatur dan menyelenggarakan pameran dagang dan eksibisi; Menyediakan portal situs web internet yang menampilkan tautan ke situs web ritel online orang lain; Menyediakan pusat perbelanjaan daring (online marketplaces) untuk pembeli-pembeli dan penjual-penjual barang-barang dan/atau jasa-jasa; Menyediakan ulasan pengguna untuk tujuan komersial atau periklanan; Menyelenggarakan pameran bisnis; Menyelenggarakan pameran untuk tujuan bisnis; Order melalui online; PENYALURAN CONTOH-CONTOH BARANG; Pemrosesan administratif pesanan pembelian untuk pembelanjaan daring; Pengecer barang-barang; Pengelolaan informasi perniagaan; Pengoperasian bisnis pusat perbelanjaan online; Pengoperasian bisnis pusat perbelanjaan online untuk orang lain; Pengoptimalan situs web; Penjualan atau promosi penjualan; Penjualan barang pribadi eceran atau grosir; Penjualan grosir barang-barang; Penjualan pakaian,; Penjualan ritel dan penjualan secara online berupa pakaian, sepatu, topi, kaus kaki, ikat pinggang; Penyediaan informasi komersil; Penyediaan platform e-commerce untuk tujuan ritel melalui Internet.; Perbelanjaan lokal daring dengan produk lokal yang dibeli oleh pelanggan di luar negeri; Perencanaan dan pelaksanaan pameran dagang, pameran dan presentasi untuk tujuan ekonomi atau iklan; Periklanan online; Program insentif kartu loyalitas untuk mempromosikan jasa toko ritel yang menampilkan pakaian dan aksesoris fesyen dan sejenisnya; Promosi secara online pada jaringan komputer; Promosi, periklanan dan pemasaran situs online; Proses administratif pesanan belanjaan; Pusat belanja melalui internet; Pusat perbelanjaan komprehensif melalui internet; Ritel online; Ritel seluruh barang; TOKO SERBA ADA; Toko Pakaian Jadi / konpeksi; Toko barang-barang grosir; Toko online yang menjual peralatan dan perlengkapan bayi; Toko pakaian ritel; Toko perlengkapan bayi; Toko sepatu; Toko serba ada; Toko tekstil dan pakaian; Toko yang menjual kaca, kaca mata (optik), bingkai kacamata, rangka kaca mata, kaca mata pelindung matahari, tempat-tempat kaca mata, lensa kontak, wadah-wadah untuk lensa kontak, tali kaca mata, kaca mata anti silau, tas, tas ransel, tas selempang, dompet, koper, kulit, kulit Imitasi, payung, tongkat, kantong untuk pendaki gunung, jam, tali jam tangan , rantai jam tangan, kotak jam tangan, perhiasan, gelang, kalung, cincin, bros(perhiasan), logam mulia, baju, celana, t-shirt, sepatu, sandal, sepatu sandal, ikat pinggang, topi, jaket, sarung tangan (pakaian), tenda-tenda, tali-tali, tambang, tempat tidur gantung, jala-jala, terpal plastik, karung plastik, jaring-jaring, kerai diluar ruangan; Toko yang menjual pakaian; administrasi bisnis; administrasi franchise (waralaba); administrasi komersial dari lisensi barang dan jasa orang lain; administrasi program insentif promosi penjualan; administrasi urusan bisnis waralaba; administrasi usaha; agen impor-ekspor; agen penjualan barang baik eceran maupun grosir; belanja online; database dan manajemen arsip yang terkomputerisasi; demonstrasi barang; iklan; iklan online; iklan online di jaringan komputer; iklan online pada jaringan komputer; iklan secara online dan mempromosikan barang dan jasa pihak lain melalui internet; informasi bisnis; informasi pemasaran; informasi penjualan produk; jaringan bisnis; jaringan bisnis melalui platform jejaring sosial; jasa administrasi kantor; jasa agen ekspor; jasa agen impor-ekspor barang; jasa agen pembelian; jasa agen pesanan pembelian; jasa bisnis dan periklanan; jasa diskon (-untuk pengecer, -untuk grosir, untuk promosi pemasaran); jasa distributor grosir untuk pakaian; jasa grosir untuk pakaian; jasa iklan dan promosi; jasa informasi bisnis; jasa informasi penjualan, bisnis dan promosi; jasa manajemen penjualan di internet; jasa marketing melalui berbagai media, termasuk media online dan offline, transaksi komersial secara online; jasa pembelanjaan melalui internet; jasa pemesanan dan penjualan barang secara online; jasa pengecer dan grosir dan jasa penjualan eceran secara online; jasa penjualan secara online; jasa penyediaan informasi yang berkaitan dengan e-commerce melalui internet; jasa periklanan; jasa periklanan B2B (transaksi komersial antara pelaku bisnis); jasa periklanan dan manajemen; jasa periklanan untuk promosi e-commerce; jasa promosi dan pemasaran secara online; jasa promosi penjualan; jasa retail secara online untuk produk konsumen; jasa retail sehubungan dengan penjualan pakaian luar, celana terusan, mantel panjang, celana, parka, petikot, pinafor, ponco (baju selimut), pulover, piyama, sandal, sari, sarung, selendang, syal, kemeja, sepatu, kemeja lengan pendek, shoulder wrap (bungkus bahu), topi mandi, singlet, rok, masker tidur, sandal selop, blus lindung (smok), kaus kaki, jersi olahraga, sepatu olahraga, stoking, jaket yang diisi, jas, pelindung matahari, bretel, baju hangat, baju renang, kaus oblong, topi tinggi, celana panjang, turban, pakaian dalam, celana kolor, celana dalam; jasa retail sehubungan dengan penjualan pakaian rajut, kaus kaki penghangat, legging, legging, kostum topeng, sarung tangan musim dingin, ikat pinggang uang, sarung tangan bulu, dasi; jasa retail sehubungan dengan penjualan pakaian, alas kaki, tutup kepala, apron, celana bayi, bandana, mantel mandi, sandal mandi, laci kamar mandi, baju mandi, celana mandi, ikat pinggang, baret, korset, sepatu bot, bra, celana untuk dipakai, kamisol, topi, jas, gaun, dressing gown, penutup telinga, footmuff, tidak dipanaskan dengan listrik, sepatu karet, pengikat kaus kaki, sarung tangan, topi, ikat kepala, kaus kaki panjang, sol dalam, jaket, jersi, gaun jumper (baju hangat), baju sweater; jasa retail sehubungan dengan penjualan seragam, kerudung, rompi, rompi berkancing, pakaian tahan air, sepatu kayu, gelang handuk; jasa retail sehubungan dengan penjualan tekstil dan pakaian tidur, selimut, seprai, kain besar, sarung bantal, tirai tekstil, handuk, flanel, kain penutup, taplak meja, penutup tempat tidur, penutup meja; jasa ritel berkenaan dengan kelebihan stok dari koleksi musim sebelumnya untuk pria, wanita dan anak-anak sehubungan dengan pakaian olahraga, sepatu, koper dan tas bepergian, aksesoris busana, perabotan, penerangan, penutup lantai, peralatan dapur dan peralatan masak, pakaian dalam, perhiasan; jasa strategi pemasaran melalui media sosial; jasa toko eceran sambung langsung (online) yang tersedia melalui jaringan komputer global untuk komputer,; jasa toko retail

secara online berupa rekaman suara musikal, rekaman suara musikal yang dapat diunduh, T-shirt, pakaian, penutup kepala, dan alas kaki; jasa toko serba ada retail secara online; jasa-jasa administrasi bisnis; jasa-jasa impor dan ekspor; jasa-jasa penjualan barang; jasa-jasa penyediaan barang; jasa-jasa perdagangan online; jasa-jasa perdagangan online, yakni, mengoperasikan pasar online untuk penjual dan pembeli barang dan/atau jasa; jasa-jasa periklanan dan pemasaran online; jasa-jasa strategi perniagaan; layanan administratif; layanan agen ekspor-impor; layanan agen impor dan ekspor; layanan bisnis online untuk menghubungkan pengguna jejaring sosial dengan bisnis; layanan bisnis pemasaran multi-level [layanan jaringan bisnis]; layanan bisnis pemasaran multi-level, yaitu layanan jaringan bisnis; layanan distribusi di bidang pakaian; layanan eceran atau grosir untuk pakaian; layanan grosir yang berkaitan dengan pakaian; layanan iklan dan informasi komersial yang disediakan melalui Internet; layanan iklan dan manajemen untuk penjualan gelas, kotak makan siang dan wadah makanan, pakaian, tutup kepala yaitu, kemeja (dengan atau tanpa kerah dan/atau lengan), celana (celana pendek atau panjang), rok, gaun, kaus kaki, jaket (dengan atau tanpa tudung), sapu tangan, pita, topi (hats), topi (caps), visor, sepatu, sandal dan sandal selop, permainan, mainan dan alat permainan, alat olahraga, dekorasi, mainan figur yang dapat dikoleksi, boneka, mainan mekanik, mainan mewah, mainan boneka, mainan tokoh aksi, jam tangan mainan; layanan iklan dan pemasaran online; layanan iklan dan pemasaran yang disediakan melalui media sosial; layanan iklan dan promosi; layanan iklan dan promosi penjualan; layanan iklan yang berkaitan dengan pakaian; layanan konsultasi manajemen bisnis yang berkaitan dengan waralaba; layanan pakaian eceran disediakan oleh departement store; layanan pemasaran dan promosi; layanan pemasaran online; layanan pemesanan eceran melalui pos; layanan pemesanan eceran melalui pos untuk pakaian; layanan pemesanan melalui pos untuk aksesori pakaian; layanan pemesanan melalui pos untuk pakaian dan aksesori pakaian; layanan pemesanan online; layanan pemrosesan data online; layanan periklanan dan manajeman untuk penjualan dari tempat minuman, kotak makan siang dan wadah makanan, pakaian, penutup kepala, kemeja, kemeja berkerah, kemeja lengan panjang, t-shirt lengan pendek, celana, celana pendek, celana panjang, rok, gaun, kaos kaki, jaket, jaket berkerudung, topi-topi, topi dengan lidah yang menonjol berfungsi untuk melindungi dari sinar matahari (pakaian), sepatu, sandal, game, mainan dan mainan, artikel olahraga, dekorasi, tokoh mainan koleksi, boneka, mainan mekanik, boneka mainan berkarakter, boneka mainan, mainan action figure, jam tangan mainan; layanan promosi dan iklan melalui internet; layanan promosi di dalam toko; layanan promosi ekspor; layanan ritel atau layanan grosiran untuk pakaian; layanan ritel disediakan oleh butik pakaian; layanan ritel disediakan oleh toko pakaian; layanan ritel disediakan oleh toko pakaian diskon; layanan ritel online; layanan ritel online yang berkaitan dengan pakaian; layanan ritel untuk kaus kaki; layanan ritel untuk kemeja; layanan ritel untuk pakaian; layanan ritel untuk pakaian luar; layanan ritel untuk sepatu; layanan ritel yang berkaitan dengan pakaian; layanan telemarketing; layanan toko grosir menampilkan mantel (kecuali pakaian untuk penggunaan eksklusif untuk olahraga dan pakaian tradisional Korea); layanan toko grosir menampilkan pakaian; layanan toko grosir online yang menampilkan pakaian; layanan toko ritel dan layanan toko ritel online; layanan toko ritel dan toko grosir; layanan toko ritel menampilkan pakaian; layanan toko ritel menampilkan sandal; layanan toko ritel on-line yang menampilkan pakaian; layanan toko ritel on-line yang menampilkan produk kosmetik dan kecantikan, pakaian dan aksesoris; layanan toko ritel online terkomputerisasi; layanan waralaba dan ritel; layanan waralaba yang menyediakan bantuan bisnis; manajemen bisnis; manajemen bisnis, administrasi dan layanan informasi; manajemen bisnis, administrasi, konsultasi dan jasa-jasa pendukung untuk pusat perbelanjaan daring (online marketplaces) untuk pembeli-pembeli dan penjual-penjual barang-barang dan/atau jasa-jasa; manajemen stok terkomputerisasi; manajemen usaha, yaitu, majemen belanja online dan pembelian platform melalui jaringan komputer global; melakukan pameran dagang; melakukan, mengatur dan mengatur pameran dagang dan pameran dagang untuk tujuan komersial dan periklanan; memberikan bantuan dalam pengelolaan bisnis waralaba; memberikan informasi bisnis dan pemasaran; memberikan informasi bisnis melalui Internet; memberikan informasi bisnis melalui jaringan komputer global; memberikan informasi bisnis melalui situs web; memberikan informasi pemasaran bisnis; memberikan informasi pemasaran melalui situs web; memberikan informasi produk konsumen melalui Internet; memberikan saran dan informasi bisnis dan komersial; mempromosikan barang dan jasa dengan cara mengoperasikan pusat perbelanjaan komprehensif secara online; mempromosikan barang dan jasa orang lain di Internet; mempromosikan barang dan jasa orang lain melalui iklan di situs web Internet; mempromosikan barang dan jasa orang lain melalui infomersial; mempromosikan barang dan jasa orang lain melalui jaringan komputer dan komunikasi; mempromosikan dan melakukan pameran dagang; mengadakan acara bisnis; mengadakan pameran untuk keperluan perdagangan dan komersial; mengatur dan melakukan pameran dagang; mengatur dan melakukan pameran dagang dan eksibisi untuk tujuan komersial atau iklan; mengatur dan melakukan pameran dagang untuk tujuan komersial atau iklan; mengatur dan melakukan pameran pameran dagang; mengatur dan menyelenggarakan acara-acara khusus keperluan bisnis; mengatur pameran bisnis; mengatur pameran dagang; mengatur pameran untuk tujuan komersial; mengatur transaksi perdagangan online; mengorganisir dan melakukan pameran dagang dan pameran untuk tujuan komersial atau iklan; mengorganisir dan melakukan pameran dagang, acara dan pameran untuk tujuan komersial atau iklan; menyediakan bantuan pemasaran terkait dengan waralaba; menyediakan dan mengoperasikan pasar online untuk penjual dan pembeli barang dan jasa; menyediakan fasilitas online untuk live streaming video dari acara-acara promosi; menyediakan fasilitas online untuk menghubungkan penjual dengan pembeli; menyediakan informasi penjualan barang yang ditawarkan dalam bentuk mal di situs web internet; menyediakan informasi perbelanjaan; menyediakan jasa pemesanan secara online melalui komputer; menyediakan pasar (marketplaces) online untuk penjual barang dan/atau jasa; menyediakan situs web (website) yang menampilkan pasar (marketplace) online untuk menjual dan memperdagangkan barang virtual dengan pengguna lain; menyelenggarakan pameran dagang virtual secara online; menyelenggarakan pameran teknis; menyelenggarakan pameran-pameran dagang dan/atau pameran-pameran untuk tujuan bisnis atau iklan; menyiapkan dan mengatur pameran dagang (trade fairs), pameran (exhibitions) dan pameran (expositions) untuk perusahaan industri dan komersial; optimasi situs web; order penjualan yang dapat dilakukan melalui aplikasi program komputer; pameran dagang; pemasaran; pemasaran langsung; pemasaran layanan ritel pihak lain melalui situs jaringan online; pemasaran online; pemasaran produk; pemasaran promosi; pembelian barang dan jasa untuk bisnis lain; pemprosesan terkomputerisasi pesanan pembelian daring; pemrosesan administratif klaim garansi; pemrosesan administratif pesanan pembelian dalam kerangka layanan yang disediakan oleh perusahaan mail-order; pemrosesan pesanan administratif; pengadaan jasa untuk keperluan lain (pemesanan barang dan jasa untuk keperluan bisnis); pengarsipan dokumen [fungsi kantor]; pengaturan peragaan busana untuk keperluan promosi; pengaturan transaksi komersial untuk orang lain, termasuk dalam kerangka penjualan secara daring/e-commerce; pengaturan transaksi komersial, untuk orang lain, termasuk dalam kerangka perdagangan berbasis elektronik (e-commerce); pengorganisasian dan pameran-pameran dan pameran-pameran dagang untuk tujuan komersial dan periklanan; penjualan hijab melalui internet / online; penyaluran contoh-contoh produk untuk pihak lain; penyatuan pada satu tempat untuk pakaian, pakaian olahraga, sepatu, koper dan tas bepergian, aksesori busana, perabotan, penerangan, penutup lantai, peralatan dapur dan peralatan masak, pakaian dalam dan perhiasan, sehingga memungkinkan pelanggan untuk dengan mudah melihat dan membeli barang-barang tersebut; penyediaan bantuan bisnis untuk

pengoperasian waralaba; penyediaan fasilitas pasar online untuk menghubungkan penjual dengan pembeli dan penjual barang dan jasa; penyediaan informasi bisnis melalui situs web; penyediaan informasi dan layanan konsultasi yang berkaitan dengan e-commerce; penyediaan informasi mengenai penjualan komersial; penyediaan informasi perdagangan komersial dari database online; penyediaan informasi terkait penjualan barang dagangan dan peringkat penjualan; penyediaan jasa penjualan eceran melalui platform penjualan secara daring/e-commerce; penyediaan pasar barang dan jasa secara daring bagi pembeli dan penjual; penyediaan pasar daring (market online) untuk pembeli dan penjual barang dan jasa; penyediaan pasar online; penyediaan pasar online (marketplace) untuk pembeli dan penjual; penyediaan ruang di situs web untuk iklan barang dan jasa; penyediaan ruang iklan melalui jaringan komputer dan situs web; penyediaan tempat pasar online untuk pembeli dan penjual barang dan jasa; penyelenggaraan acara untuk tujuan komersial/promosi dan publisitas; penyelenggaraan pameran dan pameran dagang untuk keperluan bisnis dan promosi; perdagangan online; perencanaan dan pelaksanaan pameran dagang, pameran dan presentasi untuk tujuan komersial atau iklan; periklanan; periklanan melalui jaringan telepon seluler; perundingan kontrak-kontrak dan transaksi-transaksi komersial antara para pemberi pengaruh (influencer) media sosial dan para pelaksana perniagaan (business); produksi program teleshopping; promosi barang-barang dan jasa-jasa dengan cara mengoperasikan pusat perbelanjaan secara online dan komprehensif; promosi online jaringan komputer dan situs web; proses administrasi pesanan pembelian; proses administrasi pesanan pembelian yang dilakukan melalui telepon atau komputer; proses administrasi pesanan pembelian yang terkomputerisasi; pusat perbelanjaan; saran bisnis yang berkaitan dengan waralaba; saran dan bantuan manajemen bisnis; saran dan konsultasi bisnis terkait dengan waralaba; sistemisasi informasi ke dalam basis data komputer; sponsor promosi dari industri pakaian intim; strategi pemasaran interaktif; toko; toko eceran; toko grosir; toko grosir online dan layanan toko ritel online yang menampilkan pakaian, alas kaki; toko hijab; toko online; toko ritel online dalam bidang pakaian; toko-toko; transaksi komersial secara online; transaksi komersial yang dapat dilakukan melalui aplikasi program komputer; transaksi komersial yang dapat dilakukan secara daring (online)===

---

210 Nomor Permohonan : DID2021043724 540 Etiket
220 Tanggal Penerimaan : 29/06/2021 13:11:55
320 Prioritas :
730 Nama Pemohon : YOHAN GUNAWAN LIMANTORO
Alamat Pemohon : Sidosermo Airdas 6/G-134, Surabaya, Kota Surabaya, Jawa Timur
740 Nama Kuasa : Hari Purnomo Chandra B.Sc.
Alamat Kuasa : Jalan Kartini Nomor 88-A, Surabaya



Tipe Merek : Merek Kata dan Lukisan
Nama Merek : E&W Shakes
566 Arti Bahasa :
591 Uraian Warna : Hitam, kuning
511 Kelas Barang/Jasa : 32
510 Uraian Barang/Jasa : ===Air mineral dan aerasi; Bir; Lemon (sirup); Minuman berbahan dasar kelapa bukan pengganti susu; Minuman bersoda non-alkohol yang dibumbui dengan teh; Minuman kacang kedelai, selain pengganti susu; Punch minuman tanpa alkohol; bitter lemon (bir); bubuk untuk minuman boba; esens untuk membuat minuman tanpa-alkohol, bukan dalam sifat minyak esensial; jus buah; jus kurma madu; jus lemon untuk digunakan dalam persiapan minuman; jus mangga; konsentrat, sirup dan bubuk yang digunakan dalam persiapan minuman ringan; limun; minuman air perasan buah dan jus buah; minuman asam laktat (produk buah, non-susu); minuman berbahan dasar almond, selain sebagai bahan pengganti susu; minuman berbahan dasar beras dan kedelai, selain pengganti susu; minuman berbahan dasar beras, selain pengganti susu; minuman berbahan dasar kacang polong [bukan sebagai bahan pengganti susu]; minuman berbahan dasar madu tanpa-alkohol; minuman berbahan dasar madu tanpa-alkohol yang mengandung susu; minuman berbahan dasar sereal bukan sebagai pengganti susu; minuman berbahan dasar wijen, selain pengganti susu; minuman buah atau sayuran campuran [smoothies]; minuman buah dan jus buah; minuman jus buah tanpa-alkohol dengan kandungan susu; minuman jus jeruk; minuman ringan beraroma kopi; minuman ringan berbahan dasar buah dengan aroma teh; minuman ringan dengan aroma teh; minuman tanpa-alkohol dengan aroma kopi; minuman tanpa-alkohol, selain pengganti susu; minuman, yaitu, air minum, air minum dengan rasa, air mineral dan air soda dan minuman non-alkohol lainnya, yaitu, minuman ringan, minuman penambah tenaga dan minuman untuk olah raga; orange squash (sirup); sirup dan olahan tanpa-alkohol lainnya untuk membuat minuman; sirup untuk membuat limun; smoothie; smoothie yang mengandung biji-bijian dan gandum; smoothies [minuman buah, buah yang mendominasi]===

---

210 Nomor Permohonan : DID2021043725 540 Etiket
220 Tanggal Penerimaan : 29/06/2021 13:13:26
320 Prioritas :
730 Nama Pemohon : FRANKY KINGSLI
Alamat Pemohon : Komp. Nagoya New Town Blk Q No. 8, RT.001 RW.008, Kel/Desa Lubuk Baja Kota, Kec. Lubuk Baja, Kota Batam, Kepulauan Riau, Kota Batam, Kepulauan Riau
740 Nama Kuasa : Emmy Hartati Hardjo S.Si
Alamat Kuasa : Jl. Raya Perjuangan No. 11 C, Kebon Jeruk, Jakarta Barat



Tipe Merek :
Merek Kata dan Lukisan
Nama Merek : Ming Tong Yin Hang, The Hell Bank Corporation, Di Fu Tong Yong Zhi Bi, YA-H0005, Wu Yuan, Xing Zhang, Fu Xing Zhang, Hell Bank Note, Di Fu Tong Yong Ming Bi + Tulisan Kanji + Lukisan

566	Arti Bahasa	:	Tulisan Mandarin & Inggris artinya Bank Dunia Bawah; Perusahaan Bank Neraka; Uang Umum Neraka; Lima Yuan; Ketua; Wakil Ketua; Uang kertas Neraka; Uang Kertas Dunia Bawah
591	Uraian Warna	:	Hijau, merah, hitam, putih, ungu, pink, kuning, coklat, orange
511	Kelas Barang/Jasa	:	16
510	Uraian Barang/Jasa	:	===Kertas Sembahyang===

210	Nomor Permohonan	:	DID2021043726
220	Tanggal Penerimaan	:	29/06/2021 13:13:39
320	Prioritas	:	
730	Nama Pemohon	:	GLORIOUS SUN LICENSING (L) LIMITED
	Alamat Pemohon	:	Level 5(A), Main Office Tower, Financial Park Labuan Complex, Jalan Merdeka, 87000 Federal Territory of Labuan, Malaysia
740	Nama Kuasa	:	Yenny Halim S.E., S.H., M.H.
	Alamat Kuasa	:	ACEMARK, Jl. Cikini Raya No. 58 G-H, Jakarta 10330, Indonesia

540 Etiket

菲尔

	Tipe Merek	:	Merek Lukisan
	Nama Merek	:	Karakter Huruf China FEIER
566	Arti Bahasa	:	Karakter huruf China 1 dibaca FEI : luxuriant : subur. Karakter huruf China 2 dibaca ER : you : kamu. FEIER : merupakan suatu penamaan.
591	Uraian Warna	:	Hitam dan Putih.
511	Kelas Barang/Jasa	:	25
510	Uraian Barang/Jasa	:	===Selempang pastor; alas kaki; chasubles; dasi; ikat pinggang [pakaian]; kaos kaki panjang; kerudung [pakaian]; kostum tari; masker tidur; pakaian; pakaian bayi [pakaian]; pakaian renang; pakaian tahan air; pengantin pengantin wanita; sarung tangan [pakaian]; selempang untuk dipakai; sepatu sepak bola; topi mandi; topi pet [tutup kepala]; wimples===

210	Nomor Permohonan	:	JID2021043727
220	Tanggal Penerimaan	:	29/06/2021 13:17:17
320	Prioritas	:	
730	Nama Pemohon	:	I MADE BAYU PRATAMA
	Alamat Pemohon	:	BR. DENKAYU DELODAN WERDI BHUWANA, Kabupaten Badung, Bali, 80351
740	Nama Kuasa	:	
	Alamat Kuasa	:	

540 Etiket

Roti Kebus
BAKAR & KUKUS

	Tipe Merek	:	Merek Kata dan Lukisan
	Nama Merek	:	ROTI KEBUS
566	Arti Bahasa	:	Tidak Ada Terjemahan
591	Uraian Warna	:	Coklat, Putih, Kuning
511	Kelas Barang/Jasa	:	35
510	Uraian Barang/Jasa	:	===Eceran dan grosir toko roti; Layanan penjualan eceran produk roti; Layanan ritel yang berkaitan dengan produk roti; Toko online di bidang roti-roti dan kue-kue; Toko roti online; layanan eceran atau grosir untuk gula-gula, roti dan roti; layanan ritel disediakan oleh toko roti; stan penjualan roti-roti; toko roti===

210	Nomor Permohonan	:	DID2021043728
220	Tanggal Penerimaan	:	29/06/2021 13:20:10
320	Prioritas	:	
730	Nama Pemohon	:	DINDA DAMAYANTI, SE
	Alamat Pemohon	:	Mutiara Sentul Blok D No 8 RT 01 RW 10 Nanggewer, Cibinong , Kabupaten Bogor, Jawa Barat, 16912
740	Nama Kuasa	:	Agus Suprijono S.Kom
	Alamat Kuasa	:	Jalan Pondok Mas V no 69, Taman Pondok Mas Indah, Kota Cimahi

540 Etiket

AZFAEL

	Tipe Merek	:	Merek Kata dan Lukisan
	Nama Merek	:	AZFAEL
566	Arti Bahasa	:	Tidak Ada Terjemahan
591	Uraian Warna	:	Hitam
511	Kelas Barang/Jasa	:	25

510 Uraian Barang/Jasa : ===Pakaian Pria; Pakaian anak-anak; Pakaian muslim; Pakaian wanita; alas kaki; penutup kepala===

---

210 Nomor Permohonan : DID2021043729 540 Etiket
220 Tanggal Penerimaan : 29/06/2021 13:29:55
320 Prioritas :
730 Nama Pemohon : PT Wahana Jaya Kirana
Alamat Pemohon : Jl. KS Tubun Raya No. 72, Kel. Slipi, Kec. Pal Merah, Jakarta Barat, Kota Administrasi Jakarta Barat, DKI Jakarta
740 Nama Kuasa : Anton Budiman S.H.
Alamat Kuasa : Gedung Wisma Bhakti Mulia, Lantai 2, Suite 209 Jl. Kramat Raya No. 160, Jakarta 10430 Kota Jakarta Pusat Dki Jakarta

EDGE OPTICAL

Tipe Merek : Merek Kata
Nama Merek : EDGE OPTICAL
566 Arti Bahasa : Tidak Ada Terjemahan
591 Uraian Warna : Hitam, Putih.
511 Kelas Barang/Jasa : 9
510 Uraian Barang/Jasa : ===bingkai kacamata; kacamata dan kacamata hitam; lensa kontak; lense korektif optik; wadah untuk lensa kontak===

---

210 Nomor Permohonan : JID2021043730 540 Etiket
220 Tanggal Penerimaan : 29/06/2021 13:31:46
320 Prioritas :
730 Nama Pemohon : BUDI KOESTANTO
Alamat Pemohon : Jl. Batanghari No. 20 RT/RW. 005/002, Kel. Cideng, Kec. Gambir , Kota Administrasi Jakarta Pusat, DKI Jakarta
740 Nama Kuasa : Ryan Hartono S.E., S.H.
Alamat Kuasa : Jalan Utan Kayu Raya No. 65 Jakarta Timur

FAYLIN

Tipe Merek : Merek Kata
Nama Merek : FAYLIN
566 Arti Bahasa : Tidak Ada Terjemahan
591 Uraian Warna : HITAM DAN PUTIH
511 Kelas Barang/Jasa : 35
510 Uraian Barang/Jasa :

===Administrasi bisnis; Administrasi bisnis dan urusan kantor; Administrasi dan manajemen usaha; Administrasi komersial untuk lisensi barang dan jasa bagi orang lain; Administrasi urusan bisnis waralaba; Agen ekspor-impor peralatan dan perlengkapan bayi; Agen penjualan; Asistensi bagi konsumen untuk pembelian barang-barang dan jasa-jasa melalui jaringan komputer global; Bantuan bisnis yang terkait dengan waralaba; Distributor; Distributor peralatan dan perlengkapan bayi; Grosir layanan pemesanan; Iklan online melalui jaringan komunikasi komputer; Iklan secara online; Iklan secara online melalui jaringan komputer; Iklan secara online pada suatu jaringan komputer; Iklan secara online melalui jaringan-jaringan komputer; Informasi niaga; Jasa agen pembelian untuk alas kaki; Jasa distribusi; Jasa distribusi dan grosir barang; Jasa eceran atau grosiran untuk pakaian, kaos, celana pendek, wetsuit untuk berselancar; Jasa eceran dan grosir yang diberikan dalam kaitannya dengan pakaian, alas kaki, tutup kepala, tas, aksesoris mode, barang olahraga; Jasa ekspor impor; Jasa grosir; Jasa grosir online; Jasa jasa informasi tentang perniagaan; Jasa jual beli melalui internet / online; Jasa klerikal (administrasi) untuk mengambil pesanan penjualan; Jasa manajemen waralaba; Jasa pemasaran internet; Jasa pemesan dan penjualan barang secara online; Jasa pemesanan barang secara sambung-langsung (online); Jasa pemesanan dan pembelian barang secara online; Jasa pemesanan melalui katalog; Jasa pemesanan secara online dan jasa penjualan eceran untuk berbelanja dari rumah; Jasa pemesanan secara online melalui komputer; Jasa penjualan; Jasa penjualan barang secara retail, grosir dan eceran; Jasa penjualan eceran; Jasa penjualan eceran dan grosir; Jasa penjualan eceran secara online; Jasa penjualan melalui online (internet); Jasa penjualan produk melalui perkumpulan-perkumpulan.; Jasa penyediaan media penjualan barang untuk penjual dan pembeli secara sambung-langsung (online); Jasa peragaan produk; Jasa perantara yang mempertemukan penjual dan pembeli secara bersama-sama secara sambung-langsung (online); Jasa perdagangan besar (Distributor); Jasa perdagangan ekspor-impor; Jasa perdagangan untuk mempengaruhi masyarakat untuk membeli barang; Jasa periklanan barang secara sambung langsung (online); Jasa periklanan online; Jasa promosi; Jasa promosi dan pemasaran secara online melalui jaringan komputer dan situs web (website); Jasa ritel atau grosiran; Jasa ritel dan toko ritel online dalam bidang pakaian, alas kaki, tutup kepala, tas, dompet wanita, koper dan aksesoris lainnya.; Jasa ritel dan toko ritel online yang berkaitan dengan penjualan pakaian, tas, dompet, sepatu, topi, kacamata, kacamata pelindung dari sinar matahari, jam tangan, perhiasan, dan aksesoris mode lainnya; Jasa toko; Jasa toko eceran; Jasa toko eceran secara online; Jasa toko on-line dan gerai yang menjual alas kaki, pakaian, penutup kepala dan asesoris pakaian, tas punggung, tas untuk membawa segala keperluan, tas tangan dan dompet; Jasa toko pakaian eceran; Jasa toko ritel online yang menawarkan barang-barang pakaian, sepatu, tutup kepala, alat dan asesoris untuk keperluan olahraga; Jasa toko ritel yang menawarkan barang-barang pakaian, sepatu, tutup kepala, alat dan asesoris olahraga; Jasa toko ritel, baik secara konvensional maupun secara online; Jasa-jasa pameran dan pameran dagang; Layanan agen ekspor-impor pakaian; Layanan agen penjualan yang menampilkan alas kaki untuk mandi; Layanan agen penjualan yang menampilkan handuk dari tekstil; Layanan agen penjualan yang menampilkan pakaian; Layanan agen penjualan yang menampilkan tas dan dompet; Layanan agen penjualan yang

menampilkan tas kecil untuk bepergian; Layanan diskon (untuk pengecer, grosir atau layanan promosi penjualan); Layanan grosir; Layanan iklan, pemasaran, dan promosi; Layanan online untuk menghubungkan pengguna jaringan sosial dengan bisnis; Layanan online untuk menghubungkan pengguna jejaring sosial dengan pengecer untuk tujuan memfasilitasi pembelian diskon; Layanan pemasaran yang disediakan dengan cara jaringan digital melalui portal internet yang diarahkan kepada pelanggan produk kemasan; Layanan pemasaran, periklanan dan promosi; Layanan pemesanan melaui pos berbasis Internet; Layanan pemesanan produk; Layanan pemrosesan data daring; Layanan pengaturan acara [mengorganisir pameran atau pamern dagang untuk tujuan komersial atau periklanan]; Layanan penjualan ritel; Layanan penjualan ritel online; Layanan pusat perbelanjaan (Mall); Layanan ritel department store; Layanan ritel online yang berkaitan dengan alas kaki; Layanan ritel online yang berkaitan dengan pakaian dalam; Layanan ritel online yang berkaitan dengan pakaian dalam wanita; Layanan ritel online yang berkaitan dengan sepatu; Layanan ritel online yang berkaitan dengan topi; Layanan ritel online yang berkaitan dengan tutup kepala; Layanan ritel toko serba ada online; Layanan toko grosir menampilkan sandal; Layanan toko grosir menampilkan sepatu; Layanan toko grosir menampilkan sepatu anak-anak; Layanan toko grosir menampilkan sepatu kulit; Layanan toko grosir yang menampilkan alas kaki untuk mandi; Layanan toko grosir yang menampilkan handuk dari tekstil; Layanan toko grosir yang menampilkan tas dan dompet; Layanan toko grosir yang menampilkan tas kecil untuk bepergian; Layanan toko ritel menampilkan sepatu; Layanan toko ritel menampilkan sepatu anak-anak; Layanan toko ritel menampilkan sepatu kulit; Layanan toko ritel online; Layanan toko ritel online yang menampilan pakaian dalam wanita; Layanan toko ritel online yang menampilkan pakaian dalam; Layanan toko ritel online yang menampilkan pakaian dan aksesori terkait; Layanan toko ritel online yang menampilkan sepatu; Layanan toko ritel online yang menampilkan topi; Layanan toko ritel yang menampilkan alas kaki untuk mandi; Layanan toko ritel yang menampilkan gantungan baju; Layanan toko ritel yang menampilkan handuk dari tekstil; Layanan toko ritel yang menampilkan pakaian dan aksesori terkait; Layanan toko ritel yang menampilkan tas dan dompet; Layanan untuk mengatur dan melakukan pameran dagang dan pameran; Layanan yang berkaitan dengan kegiatan transaksi penjualan barang dagangan melalui situs web secara ritel online; Layanan-layanan iklan dan promosi melalui internet; Manajemen Usaha; Manajemen file terkomputerisasi; Melaksanakan program loyalitas pelanggan, hadiah, afinitas dan insentif untuk tujuan promosi komersil dan periklanan; Memberikan informasi iklan dan bisnis secara online atau melalui layanan web; Memberikan informasi produk konsumen yang berkaitan dengan pakaian dan aksesori terkait; Mempersiapkan pameran dagang untuk perusahaan industri dan komersial; Mempromosikan barang orang lain melalui situs web (website); Mengadakan pameran untuk tujuan iklan; Mengatur pameran untuk tujuan bisnis; Mengorganisir pameran, pameran dagang, pertunjukan dan acara untuk tujuan komersial atau iklan; Mengorganisir, mengatur dan menyelenggarakan pameran dagang dan eksibisi; Menyediakan portal situs web internet yang menampilkan tautan ke situs web ritel online orang lain; Menyediakan pusat perbelanjaan daring (online marketplaces) untuk pembeli-pembeli dan penjual-penjual barang-barang dan/atau jasa-jasa; Menyediakan ulasan pengguna untuk tujuan komersial atau periklanan; Menyelenggarakan pameran bisnis; Menyelenggarakan pameran untuk tujuan bisnis; Order melalui online; PENYALURAN CONTOH-CONTOH BARANG; Pemrosesan administratif pesanan pembelian untuk pembelanjaan daring; Pengecer barang-barang; Pengelolaan informasi perniagaan; Pengoperasian bisnis pusat perbelanjaan online; Pengoperasian bisnis pusat perbelanjaan online untuk orang lain; Pengoptimalan situs web; Penjualan atau promosi penjualan; Penjualan barang pribadi eceran atau grosir; Penjualan grosir barang-barang; Penjualan pakaian,; Penjualan ritel dan penjualan secara online berupa pakaian, sepatu, topi, kaus kaki, ikat pinggang; Penyediaan informasi komersil; Penyediaan platform e-commerce untuk tujuan ritel melalui Internet.; Perbelanjaan lokal daring dengan produk lokal yang dibeli oleh pelanggan di luar negeri; Perencanaan dan pelaksanaan pameran dagang, pameran dan presentasi untuk tujuan ekonomi atau iklan; Periklanan online; Program insentif kartu loyalitas untuk mempromosikan jasa toko ritel yang menampilkan pakaian dan aksesoris fesyen dan sejenisnya; Promosi secara online pada jaringan komputer; Promosi, periklanan dan pemasaran situs online; Proses administratif pesanan belanjaan; Pusat belanja melalui internet; Pusat perbelanjaan komprehensif melalui internet; Ritel online; Ritel seluruh barang; TOKO SERBA ADA; Toko Pakaian Jadi / konpeksi; Toko barang-barang grosir; Toko online yang menjual peralatan dan perlengkapan bayi; Toko pakaian ritel; Toko perlengkapan bayi; Toko sepatu; Toko serba ada; Toko tekstil dan pakaian; Toko yang menjual kaca, kaca mata (optik), bingkai kacamata, rangka kaca mata, kaca mata pelindung matahari, tempat-tempat kaca mata, lensa kontak, wadah-wadah untuk lensa kontak, tali kaca mata, kaca mata anti silau, tas, tas ransel, tas selempang, dompet, koper, kulit, kulit Imitasi, payung, tongkat, kantong untuk pendaki gunung, jam, tali jam tangan , rantai jam tangan, kotak jam tangan, perhiasan, gelang, kalung, cincin, bros(perhiasan), logam mulia, baju, celana, t-shirt, sepatu, sandal, sepatu sandal, ikat pinggang, topi, jaket, sarung tangan (pakaian), tenda-tenda, tali-tali, tambang, tempat tidur gantung, jala-jala, terpal plastik, karung plastik, jaring-jaring, kerai diluar ruangan; Toko yang menjual pakaian; administrasi bisnis; administrasi franchise (waralaba); administrasi komersial dari lisensi barang dan jasa orang lain; administrasi program insentif promosi penjualan; administrasi urusan bisnis waralaba; administrasi usaha; agen impor-ekspor; agen penjualan barang baik eceran maupun grosir; belanja online; database dan manajemen arsip yang terkomputerisasi; demonstrasi barang; iklan; iklan online; iklan online di jaringan komputer; iklan online pada jaringan komputer; iklan secara online dan mempromosikan barang dan jasa pihak lain melalui internet; informasi bisnis; informasi pemasaran; informasi penjualan produk; jaringan bisnis; jaringan bisnis melalui platform jejaring sosial; jasa administrasi kantor; jasa agen ekspor; jasa agen impor-ekspor barang; jasa agen pembelian; jasa agen pesanan pembelian; jasa bisnis dan periklanan; jasa diskon (-untuk pengecer, -untuk grosir, untuk promosi pemasaran); jasa distributor grosir untuk pakaian; jasa grosir untuk pakaian; jasa iklan dan promosi; jasa informasi bisnis; jasa informasi penjualan, bisnis dan promosi; jasa manajemen penjualan di internet; jasa marketing melalui berbagai media, termasuk media online dan offline, transaksi komersial secara online; jasa pembelanjaan melalui internet; jasa pemesanan dan penjualan barang secara online; jasa pengecer dan grosir dan jasa penjualan eceran secara online; jasa penjualan secara online; jasa penyediaan informasi yang berkaitan dengan e-commerce melalui internet; jasa periklanan; jasa periklanan B2B (transaksi komersial antara pelaku bisnis); jasa periklanan dan manajemen; jasa periklanan untuk promosi e-commerce; jasa promosi dan pemasaran secara online; jasa promosi penjualan; jasa retail secara online untuk produk konsumen; jasa retail sehubungan dengan penjualan pakaian luar, celana terusan, mantel panjang, celana, parka, petikot, pinafor, ponco (baju selimut), pulover, piyama, sandal, sari, sarung, selendang, syal, kemeja, sepatu, kemeja lengan pendek, shoulder wrap (bungkus bahu), topi mandi, singlet, rok, masker tidur, sandal selop, blus lindung (smok), kaus kaki, jersi olahraga, sepatu olahraga, stoking, jaket yang diisi, jas, pelindung matahari, bretel, baju hangat, baju renang, kaus oblong, topi tinggi, celana panjang, turban, pakaian dalam, celana kolor, celana dalam; jasa retail sehubungan dengan penjualan pakaian rajut, kaus kaki penghangat, legging, legging, kostum topeng, sarung tangan musim dingin, ikat pinggang uang, sarung tangan bulu, dasi; jasa retail sehubungan dengan penjualan pakaian, alas kaki, tutup kepala, apron, celana bayi, bandana, mantel mandi, sandal mandi, laci kamar mandi, baju mandi, celana mandi, ikat pinggang, baret, korset, sepatu bot, bra, celana untuk dipakai, kamisol, topi, jas, gaun, dressing gown, penutup telinga, footmuff, tidak dipanaskan dengan listrik, sepatu karet, pengikat kaus kaki, sarung tangan, topi, ikat kepala, kaus kaki panjang, sol dalam, jaket, jersi,

gaun jumper (baju hangat), baju sweater; jasa retail sehubungan dengan penjualan seragam, kerudung, rompi, rompi berkancing, pakaian tahan air, sepatu kayu, gelang handuk; jasa retail sehubungan dengan penjualan tekstil dan pakaian tidur, selimut, seprai, kain besar, sarung bantal, tirai tekstil, handuk, flanel, kain penutup, taplak meja, penutup tempat tidur, penutup meja; jasa ritel berkenaan dengan kelebihan stok dari koleksi musim sebelumnya untuk pria, wanita dan anak-anak sehubungan dengan pakaian olahraga, sepatu, koper dan tas bepergian, aksesoris busana, perabotan, penerangan, penutup lantai, peralatan dapur dan peralatan masak, pakaian dalam, perhiasan; jasa strategi pemasaran melalui media sosial; jasa toko eceran sambung langsung (online) yang tersedia melalui jaringan komputer global untuk komputer,; jasa toko retail secara online berupa rekaman suara musikal, rekaman suara musikal yang dapat diunduh, T-shirt, pakaian, penutup kepala, dan alas kaki; jasa toko serba ada retail secara online; jasa-jasa administrasi bisnis; jasa-jasa impor dan ekspor; jasa-jasa penjualan barang; jasa-jasa penyediaan barang; jasa-jasa perdagangan online; jasa-jasa perdagangan online, yakni, mengoperasikan pasar online untuk penjual dan pembeli barang dan/atau jasa; jasa-jasa periklanan dan pemasaran online; jasa-jasa strategi perniagaan; layanan administratif; layanan agen ekspor-impor; layanan agen impor dan ekspor; layanan bisnis online untuk menghubungkan pengguna jejaring sosial dengan bisnis; layanan bisnis pemasaran multi-level [layanan jaringan bisnis]; layanan bisnis pemasaran multi-level, yaitu layanan jaringan bisnis; layanan distribusi di bidang pakaian; layanan eceran atau grosir untuk pakaian; layanan grosir yang berkaitan dengan pakaian; layanan iklan dan informasi komersial yang disediakan melalui Internet; layanan iklan dan manajemen untuk penjualan gelas, kotak makan siang dan wadah makanan, pakaian, tutup kepala yaitu, kemeja (dengan atau tanpa kerah dan/atau lengan), celana (celana pendek atau panjang), rok, gaun, kaus kaki, jaket (dengan atau tanpa tudung), sapu tangan, pita, topi (hats), topi (caps), visor, sepatu, sandal dan sandal selop, permainan, mainan dan alat permainan, alat olahraga, dekorasi, mainan figur yang dapat dikoleksi, boneka, mainan mekanik, mainan mewah, mainan boneka, mainan tokoh aksi, jam tangan mainan; layanan iklan dan pemasaran online; layanan iklan dan pemasaran yang disediakan melalui media sosial; layanan iklan dan promosi; layanan iklan dan promosi penjualan; layanan iklan yang berkaitan dengan pakaian; layanan konsultasi manajemen bisnis yang berkaitan dengan waralaba; layanan pakaian eceran disediakan oleh departement store; layanan pemasaran dan promosi; layanan pemasaran online; layanan pemesanan eceran melalui pos; layanan pemesanan eceran melalui pos untuk pakaian; layanan pemesanan melalui pos untuk aksesori pakaian; layanan pemesanan melalui pos untuk pakaian dan aksesori pakaian; layanan pemesanan online; layanan pemrosesan data online; layanan periklanan dan manajeman untuk penjualan dari tempat minuman, kotak makan siang dan wadah makanan, pakaian, penutup kepala, kemeja, kemeja berkerah, kemeja lengan panjang, t-shirt lengan pendek, celana, celana pendek, celana panjang, rok, gaun, kaos kaki, jaket, jaket berkerudung, topi-topi, topi dengan lidah yang menonjol berfungsi untuk melindungi dari sinar matahari (pakaian), sepatu, sandal, game, mainan dan mainan, artikel olahraga, dekorasi, tokoh mainan koleksi, boneka, mainan mekanik, boneka mainan berkarakter, boneka mainan, mainan action figure, jam tangan mainan; layanan promosi dan iklan melalui internet; layanan promosi di dalam toko; layanan promosi ekspor; layanan ritel atau layanan grosiran untuk pakaian; layanan ritel disediakan oleh butik pakaian; layanan ritel disediakan oleh toko pakaian; layanan ritel disediakan oleh toko pakaian diskon; layanan ritel online; layanan ritel online yang berkaitan dengan pakaian; layanan ritel untuk kaus kaki; layanan ritel untuk kemeja; layanan ritel untuk pakaian; layanan ritel untuk pakaian luar; layanan ritel untuk sepatu; layanan ritel yang berkaitan dengan pakaian; layanan telemarketing; layanan toko grosir menampilkan mantel (kecuali pakaian untuk penggunaan eksklusif untuk olahraga dan pakaian tradisional Korea); layanan toko grosir menampilkan pakaian; layanan toko grosir online yang menampilkan pakaian; layanan toko ritel dan layanan toko ritel online; layanan toko ritel dan toko grosir; layanan toko ritel menampilkan pakaian; layanan toko ritel menampilkan sandal; layanan toko ritel on-line yang menampilkan pakaian; layanan toko ritel on-line yang menampilkan produk kosmetik dan kecantikan, pakaian dan aksesoris; layanan toko ritel online terkomputerisasi; layanan waralaba dan ritel; layanan waralaba yang menyediakan bantuan bisnis; manajemen bisnis; manajemen bisnis, administrasi dan layanan informasi; manajemen bisnis, administrasi, konsultasi dan jasa-jasa pendukung untuk pusat perbelanjaan daring (online marketplaces) untuk pembeli-pembeli dan penjual-penjual barang-barang dan/atau jasa-jasa; manajemen stok terkomputerisasi; manajemen usaha, yaitu, majemen belanja online dan pembelian platform melalui jaringan komputer global; melakukan pameran dagang; melakukan, mengatur dan mengatur pameran dagang dan pameran dagang untuk tujuan komersial dan periklanan; memberikan bantuan dalam pengelolaan bisnis waralaba; memberikan informasi bisnis dan pemasaran; memberikan informasi bisnis melalui Internet; memberikan informasi bisnis melalui jaringan komputer global; memberikan informasi bisnis melalui situs web; memberikan informasi pemasaran bisnis; memberikan informasi pemasaran melalui situs web; memberikan informasi produk konsumen melalui Internet; memberikan saran dan informasi bisnis dan komersial; mempromosikan barang dan jasa dengan cara mengoperasikan pusat perbelanjaan komprehensif secara online; mempromosikan barang dan jasa orang lain di Internet; mempromosikan barang dan jasa orang lain melalui iklan di situs web Internet; mempromosikan barang dan jasa orang lain melalui infomersial; mempromosikan barang dan jasa orang lain melalui jaringan komputer dan komunikasi; mempromosikan dan melakukan pameran dagang; mengadakan acara bisnis; mengadakan pameran untuk keperluan perdagangan dan komersial; mengatur dan melakukan pameran dagang; mengatur dan melakukan pameran dagang dan eksibisi untuk tujuan komersial atau iklan; mengatur dan melakukan pameran dagang untuk tujuan komersial atau iklan; mengatur dan melakukan pameran pameran dagang; mengatur dan menyelenggarakan acara-acara khusus keperluan bisnis; mengatur pameran bisnis; mengatur pameran dagang; mengatur pameran untuk tujuan komersial; mengatur transaksi perdagangan online; mengorganisir dan melakukan pameran dagang dan pameran untuk tujuan komersial atau iklan; mengorganisir dan melakukan pameran dagang, acara dan pameran untuk tujuan komersial atau iklan; menyediakan bantuan pemasaran terkait dengan waralaba; menyediakan dan mengoperasikan pasar online untuk penjual dan pembeli barang dan jasa; menyediakan fasilitas online untuk live streaming video dari acara-acara promosi; menyediakan fasilitas online untuk menghubungkan penjual dengan pembeli; menyediakan informasi penjualan barang yang ditawarkan dalam bentuk mal di situs web internet; menyediakan informasi perbelanjaan; menyediakan jasa pemesanan secara online melalui komputer; menyediakan pasar (marketplaces) online untuk penjual barang dan/atau jasa; menyediakan situs web (website) yang menampilkan pasar (marketplace) online untuk menjual dan memperdagangkan barang virtual dengan pengguna lain; menyelenggarakan pameran dagang virtual secara online; menyelenggarakan pameran teknis; menyelenggarakan pameran-pameran dagang dan/atau pameran-pameran untuk tujuan bisnis atau iklan; menyiapkan dan mengatur pameran dagang (trade fairs), pameran (exhibitions) dan pameran (expositions) untuk perusahaan industri dan komersial; optimasi situs web; order penjualan yang dapat dilakukan melalui aplikasi program komputer; pameran dagang; pemasaran; pemasaran langsung; pemasaran layanan ritel pihak lain melalui situs jaringan online; pemasaran online; pemasaran produk; pemasaran promosi; pembelian barang dan jasa untuk bisnis lain; pemprosesan terkomputerisasi pesanan pembelian daring; pemrosesan administratif klaim garansi; pemrosesan administratif pesanan pembelian dalam kerangka layanan yang disediakan oleh perusahaan mail-order; pemrosesan pesanan administratif; pengadaan jasa untuk keperluan lain (pemesanan barang dan jasa untuk keperluan bisnis); pengarsipan dokumen [fungsi kantor]; pengaturan peragaan

busana untuk keperluan promosi; pengaturan transaksi komersial untuk orang lain, termasuk dalam kerangka penjualan secara daring/e-commerce; pengaturan transaksi komersial, untuk orang lain, termasuk dalam kerangka perdagangan berbasis elektronik (e-commerce); pengorganisasian dan pameran-pameran dan pameran-pameran dagang untuk tujuan komersial dan periklanan; penjualan hijab melalui internet / online; penyaluran contoh-contoh produk untuk pihak lain; penyatuan pada satu tempat untuk pakaian, pakaian olahraga, sepatu, koper dan tas bepergian, aksesori busana, perabotan, penerangan, penutup lantai, peralatan dapur dan peralatan masak, pakaian dalam dan perhiasan, sehingga memungkinkan pelanggan untuk dengan mudah melihat dan membeli barang-barang tersebut; penyediaan bantuan bisnis untuk pengoperasian waralaba; penyediaan fasilitas pasar online untuk menghubungkan penjual dengan pembeli dan penjual barang dan jasa; penyediaan informasi bisnis melalui situs web; penyediaan informasi dan layanan konsultasi yang berkaitan dengan e-commerce; penyediaan informasi mengenai penjualan komersial; penyediaan informasi perdagangan komersial dari database online; penyediaan informasi terkait penjualan barang dagangan dan peringkat penjualan; penyediaan jasa penjualan eceran melalui platform penjualan secara daring/e-commerce; penyediaan pasar barang dan jasa secara daring bagi pembeli dan penjual; penyediaan pasar daring (market online) untuk pembeli dan penjual barang dan jasa; penyediaan pasar online; penyediaan pasar online (marketplace) untuk pembeli dan penjual; penyediaan ruang di situs web untuk iklan barang dan jasa; penyediaan ruang iklan melalui jaringan komputer dan situs web; penyediaan tempat pasar online untuk pembeli dan penjual barang dan jasa; penyelenggaraan acara untuk tujuan komersial/promosi dan publisitas; penyelenggaraan pameran dan pameran dagang untuk keperluan bisnis dan promosi; perdagangan online; perencanaan dan pelaksanaan pameran dagang, pameran dan presentasi untuk tujuan komersial atau iklan; periklanan; periklanan melalui jaringan telepon seluler; perundingan kontrak-kontrak dan transaksi-transaksi komersial antara para pemberi pengaruh (influencer) media sosial dan para pelaksana perniagaan (business); produksi program teleshopping; promosi barang-barang dan jasa-jasa dengan cara mengoperasikan pusat perbelanjaan secara online dan komprehensif; promosi online jaringan komputer dan situs web; proses administrasi pesanan pembelian; proses administrasi pesanan pembelian yang dilakukan melalui telepon atau komputer; proses administrasi pesanan pembelian yang terkomputerisasi; pusat perbelanjaan; saran bisnis yang berkaitan dengan waralaba; saran dan bantuan manajemen bisnis; saran dan konsultasi bisnis terkait dengan waralaba; sistemisasi informasi ke dalam basis data komputer; sponsor promosi dari industri pakaian intim; strategi pemasaran interaktif; toko; toko eceran; toko grosir; toko grosir online dan layanan toko ritel online yang menampilkan pakaian, alas kaki; toko hijab; toko online; toko ritel online dalam bidang pakaian; toko-toko; transaksi komersial secara online; transaksi komersial yang dapat dilakukan melalui aplikasi program komputer; transaksi komersial yang dapat dilakukan secara daring (online)===

---

210 Nomor Permohonan : DID2021043731
220 Tanggal Penerimaan : 29/06/2021 13:33:49
320 Prioritas :
730 Nama Pemohon : Seco Tools AB
Alamat Pemohon : 737 82 Fagersta, Sweden
740 Nama Kuasa : George Widjojo S.H.
Alamat Kuasa : Jalan Kali Besar Barat No. 5 Jakarta

540 Etiket

PRAMET

Tipe Merek : Merek Kata
Nama Merek : PRAMET
566 Arti Bahasa : Tidak Ada Terjemahan
591 Uraian Warna : HITAM DAN PUTIH
511 Kelas Barang/Jasa : 7
510 Uraian Barang/Jasa : ===alat pemotong (termasuk pisau mekanis); alat potong untuk digunakan dengan Mesin Perkakas; peralatan mesin===

---

210 Nomor Permohonan : DID2021043732
220 Tanggal Penerimaan : 29/06/2021 13:34:40
320 Prioritas :
730 Nama Pemohon : Michael Bogaard
Alamat Pemohon : Jalan Raya Kerobokan No.8, Kerobokan, Kuta Utara, Badung, Kabupaten Badung, Bali, 80361
740 Nama Kuasa :
Alamat Kuasa :

540 Etiket



Tipe Merek : Merek Kata dan Lukisan
Nama Merek : MOSCOW SUPPLIES
566 Arti Bahasa : Tidak Ada Terjemahan
591 Uraian Warna : Biru, Hitam
511 Kelas Barang/Jasa : 2
510 Uraian Barang/Jasa : ===cat *; cat akrilik; cat akrilik untuk digunakan dalam seni; cat akrilik untuk seniman; cat kain; cat tahan air; cat untuk seni dan kerajinan; cat untuk seniman; pelapis tahan cuaca [cat]===

210	Nomor Permohonan	:	DID2021043733
220	Tanggal Penerimaan	:	29/06/2021 13:35:11
320	Prioritas	:	
730	Nama Pemohon	:	GLORIOUS SUN LICENSING (L) LIMITED
	Alamat Pemohon	:	Level 5(A), Main Office Tower, Financial Park Labuan Complex, Jalan Merdeka, 87000 Federal Territory of Labuan, Malaysia
740	Nama Kuasa	:	Yenny Halim S.E., S.H., M.H.
	Alamat Kuasa	:	ACEMARK, Jl. Cikini Raya No. 58 G-H, Jakarta 10330, Indonesia

540 Etiket

MOFEEL

	Tipe Merek	:	Merek Kata
	Nama Merek	:	MOFEEL
566	Arti Bahasa	:	MOFEEL : merupakan suatu penamaan.
591	Uraian Warna	:	Hitam dan Putih.
511	Kelas Barang/Jasa	:	25
510	Uraian Barang/Jasa	:	===Selempang pastor; alas kaki; chasubles; dasi; ikat pinggang [pakaian]; kaos kaki panjang; kerudung [pakaian]; kostum tari; masker tidur; pakaian; pakaian bayi [pakaian]; pakaian renang; pakaian tahan air; pengantin pengantin wanita; sarung tangan [pakaian]; selempang untuk dipakai; sepatu sepak bola; topi mandi; topi pet [tutup kepala]; wimples===

210	Nomor Permohonan	:	DID2021043734
220	Tanggal Penerimaan	:	29/06/2021 13:38:05
320	Prioritas	:	
730	Nama Pemohon	:	Seco Tools AB
	Alamat Pemohon	:	737 82 Fagersta, Sweden
740	Nama Kuasa	:	George Widjojo S.H.
	Alamat Kuasa	:	Jalan Kali Besar Barat No. 5 Jakarta

540 Etiket

PRAMET

	Tipe Merek	:	Merek Kata
	Nama Merek	:	PRAMET
566	Arti Bahasa	:	Tidak Ada Terjemahan
591	Uraian Warna	:	HITAM DAN PUTIH
511	Kelas Barang/Jasa	:	8
510	Uraian Barang/Jasa	:	===Alat potong ulir [perkakas tangan]; Peralatan tangan; dies untuk digunakan dengan alat-alat tangan dioperasikan===

210	Nomor Permohonan	:	DID2021043735
220	Tanggal Penerimaan	:	29/06/2021 13:38:48
320	Prioritas	:	
730	Nama Pemohon	:	PT Wahana Jaya Kirana
	Alamat Pemohon	:	Jl. KS Tubun Raya No. 72, Kel. Slipi, Kec. Pal Merah, Jakarta Barat, Kota Administrasi Jakarta Barat, DKI Jakarta
740	Nama Kuasa	:	Anton Budiman S.H.
	Alamat Kuasa	:	Gedung Wisma Bhakti Mulia, Lantai 2, Suite 209 Jl. Kramat Raya No. 160, Jakarta 10430 Kota Jakarta Pusat Dki Jakarta

540 Etiket

Industrie Co.

	Tipe Merek	:	Merek Kata
	Nama Merek	:	Industrie Co.
566	Arti Bahasa	:	Tidak Ada Terjemahan
591	Uraian Warna	:	Hitam, Putih.
511	Kelas Barang/Jasa	:	9
510	Uraian Barang/Jasa	:	===bingkai kacamata dan kacamata hitam; kacamata; lensa kontak; lense korektif optik; wadah untuk lensa kontak===

210	Nomor Permohonan	:	DID2021043736
220	Tanggal Penerimaan	:	29/06/2021 13:39:29
320	Prioritas	:	
730	Nama Pemohon	:	PT SMARTJUAL INDONESIA PERSADA
	Alamat Pemohon	:	Epiwalk Office Suites 5th Floor Unit A501, Rasuna Epicentrum CBD, Jl. HR Rasuna Said, Karet Kuningan, Setiabudi, Kota Administrasi Jakarta Selatan, DKI Jakarta,

540 Etiket

12940

740 Nama Kuasa : Phoa Bing Hauw S.H.

Alamat Kuasa : Rukan Sentra Niaga Puri Blok T1-14 Puri Indah,

Tipe Merek : Merek Kata dan Lukisan

Nama Merek : AIJIA + GAMBAR

566 Arti Bahasa : Tidak Ada Terjemahan

591 Uraian Warna : Magenta, Merah Muda, Ungu, Biru, Oranye, Kuning

511 Kelas Barang/Jasa : 11

510 Uraian Barang/Jasa : ===Alat memasak; Panggangan; Pelembab (humidifiers) elektrik untuk keperluan rumah tangga; Pembersih udara rumah tangga; Peralatan-peralatan electrothermic rumah tangga; alat pemurni air listrik untuk keperluan rumah tangga; alat sterilisasi udara untuk keperluan rumah tangga; aparat dan instalasi memasak; aparat disinfektan untuk tujuan medis; boiler air panas; ceret tanpa kabel, listrik; coffeepots listrik tanpa kabel; filter pemurnian air listrik untuk keperluan rumah tangga; guci kopi, listrik; humidifier; humidifier, listrik; kompor; kompor memasak listrik untuk keperluan rumah tangga; kotak pendingin, listrik; kran otomatis; lampu meja; mesin kopi listrik untuk keperluan rumah tangga; mesin pembuatan roti otomatis untuk keperluan rumah tangga; mesin pengering pakaian, listrik, untuk keperluan rumah tangga; oven pemanggang roti listrik; oven uap listrik untuk memanggang dengan panas yang tinggi untuk keperluan rumah tangga; panci masak listrik untuk keperluan rumah tangga; panci memasak tekanan elekrik; panci pemanas; panci penggorengan listrik; panci, listrik; pembuat es; pembuat kopi listrik untuk penggunaan rumah tangga; pembuat kopi tetes, listrik; penanak nasi; penanak nasi listrik; penggorengan dalam, listrik; penggorengan elektrik; pengukus nasi menggunakan listrik; peralatan memasak, listrik; saringan-saringan (filters) air keran rumah tangga, bukan elektrik; sterilisasi ultrasonik untuk keperluan rumah tangga; tangki air panas; toaster roti; toaster roti listrik===

---

210 Nomor Permohonan : DID2021043737

540 Etiket

220 Tanggal Penerimaan : 29/06/2021 13:42:20

320 Prioritas :

730 Nama Pemohon : FRANKY KINGSLI

Alamat Pemohon : Komp. Nagoya New Town Blk Q No. 8, RT.001 RW.008, Kel/Desa Lubuk Baja Kota, Kec. Lubuk Baja, Kota Batam, Kepulauan Riau, Kota Batam, Kepulauan Riau

740 Nama Kuasa : Emmy Hartati Hardjo S.Si

Alamat Kuasa : Jl. Raya Perjuangan No. 11 C, Kebon Jeruk, Jakarta Barat



Tipe Merek : Merek Kata dan Lukisan

Nama Merek : Ming Tong Yin Hang, The Hell Bank Corporation, Di Fu Tong Yong Zhi Bi, YA-A11488, Ba Shi Yi Yuan, Xing Zhang, Fu Xing Zhang, Hell Bank Note, Di Fu Tong Yong Ming Bi + Tulisan Kanji + Lukisan

566 Arti Bahasa : Tulisan Mandarin & Inggris artinya Bank Dunia Bawah; Perusahaan Bank Neraka; Uang Umum Neraka; Delapan Milliar Yuan; Ketua; Wakil Ketua; Uang kertas Neraka; Uang Kertas Dunia Bawah

591 Uraian Warna : Merah, hijau, putih, hitam, pink, biru, biru tua, orange, ungu, kuning, coklat, abu-abu

511 Kelas Barang/Jasa : 16

510 Uraian Barang/Jasa : ===Kertas Sembahyang===

---

210 Nomor Permohonan : D222021043737

540 Etiket

220 Tanggal Penerimaan : 29/06/2021 13:42:20

320 Prioritas :

730 Nama Pemohon : Kiki Agustina

Alamat Pemohon : S.Saddang Baru LR.Mu?min No.40, RT.004 / RW.006, Desa Ballaparang, Rappocini, Kota Makassar, Sulawesi Selatan , Kota Makassar, Sulawesi Selatan, 90222

740 Nama Kuasa :

Alamat Kuasa :

Tipe Merek : Merek Kata

Nama Merek : Girlssneed by Kiki Agustina

566 Arti Bahasa : Tidak Ada Terjemahan

591 Uraian Warna : Putih, Ungu

511 Kelas Barang/Jasa : 3

510 Uraian Barang/Jasa : ===Air penyegar wajah (untuk keperluan kosmetik); Bahan kimia sebagai komponen dari krim , losion atau kosmetik; Bahan nabati / tumbuhan sebagai komponen dari krim , losion , atau kosmetik.; Barang kosmetik untuk mandi; Barang-barang kosmetik yaitu minyak rambut, minyak wangi, bedak wangil, bedak muka, bedak bayi, krim muka, krim kulit, cat alis, cat alis, cat kkuku, cat bibir, obat kriting rambut cat rambut,bedak dasar, shampoo,wangi-wangian, minyak-minyak sari kosmetik, bahan pemelihara gigi, tepal gigi, sabun wangi, sabun cuci, sabun krim detergent dan detergent bubuk .; Bedak muka putih

untuk keperluan kosmetik; Bedak wajah untuk keperluan kosmetik; Busa (kosmetik) [Mousse]; Cairan untuk rambut (kosmetik); Ekstrak herbal topikal untuk digunakan sebagai kosmetik; Esensi untuk keperluan kosmetik; Gel jerawat (kosmetik); Gel kulit untuk penggunaan kosmetik; Gel pelangsing (kosmetik); Gel pelangsing (kosmetik); Gel untuk dipakai setelah bercukur untuk keperluan kosmetik; Gel untuk keperluan kosmetik; Highlighter badan kosmetik; Highlighter bubuk (kosmetik); Highlighter cair (kosmetik); Highlighter krim (kosmetik); Highlighter kulit (kosmetik); Highlighter wajah kosmetik; Kain, tisu atau penyeka yang diresapi sediaan kosmetik; Kapas wajah untuk kosmetik; Kondisioner cair (kosmetik); Kosmetik berwarna untuk anak-anak; Kosmetik dasar rias, termasuk pembersih kulit, toner kulit, losion kulit, krim kulit, serum wajah non-obat, tisu wajah dan pelembab wajah.; Kosmetik fungsional; Kosmetik highlighter; Kosmetik menggunakan bahan alami; Kosmetik perpaduan dari powder dan liquid foundation (cushion); Kosmetik untuk bulu mata; Kosmetik untuk manusia; Kosmetik untuk perawatan kulit dan rambut; Kosmetik untuk perawatan rambut; Kosmetik untuk spa; Kosmetik yaitu bedak padat, bedak bubuk, lipstik, pensil alis dan eyeliner; Kosmetik, yaitu sediaan untuk menghilangkan atau mengurangi garis-garis kulit halus di sekitar kening dan mata (glabellar), keriput di wajah, ketidaksimetrisan dan kekurangan dan masalah kulit manusia; Kotak perlengkapan kosmetik terisi; Krim Badan area sensitif (kosmetik); Krim flek (kosmetik); Krim kulit daerah sensitif (kosmetik); Krim kulit kering (kosmetik); Krim kulit sensitif (kosmetik); Krim lulur badan [Cream-body scrub] kosmetik; Krim pembersih (kosmetik); Krim pemutih kulit untuk keperluan kosmetik; Krim untuk keperluan kosmetik; Krim wajah (kosmetik); Krim wajah untuk digunakan sebagai kosmetik; Losion pelembab (kosmetik); Losion pemutih kulit untuk keperluan kosmetik; Losion pengelupasan untuk keperluan kosmetik; Losion untuk dipakai setelah bercukur untuk keperluan kosmetik; Lotion daerah sensitif (kosmetik); Lotion flek (kosmetik); Lotion kulit kering (kosmetik); Maker wajah (Kosmetik); Masker (kosmetik); Masker pemutih kulit untuk keperluan kosmetik; Masker untuk kulit sebagai penggunaan kosmetik; Masker untuk tubuh sebagai penggunaan kosmetik; Masker wajah (kosmetik); Minyak sari buah merah untuk kosmetik; Minyak untuk mandi berendam untuk keperluan kosmetik; Minyak yang mudah menguap (Kosmetik); Minyak, krim, losion, gel, dan semprotan kosmetik; Paket masker untuk keperluan kosmetik; Pelembab (kosmetik); Pelembab Leher (kosmetik); Pelembab [Moisturizer] kosmetik; Pelembab anti penuaan yang digunakan sebagai kosmetik; Pelembab mata untuk penggunaan kosmetik; Pembersih wajah (kosmetik); Pensil highlighter (kosmetik); Penyeka sekali pakai yang diresapi dengan sediaan membersihkan dan kosmetik, penyeka kosmetik yang sudah dilembabkan; Pewangi badan (kosmetik); Produk kosmetik; Produk kosmetik dan perawatan kulit; Produk kosmetik untuk perawatan kulit; Produk perawatan kulit yang mengandung ektrak batu permata (kosmetik); Ramuan kosmetik untuk mandi; Sabun Kecantikan (kosmetik); Sabun dengan bahan dasar Herbal Oil (kosmetik); Sabun kosmetik; Sabun pengelupasan untuk keperluan kosmetik; Scrub untuk keperluan kosmetik; Scrub wajah [facial scrub] kosmetik; Sediaan Pembersih Kulit (kosmetik); Sediaan kosmetik perawatan bibir; Sediaan kosmetik seperti semprotan tangan, gel tangan, larutan tangan, pelembab, lotion, toner & astringen, larutan alkohol, sabun mandi dalam bentuk cair, bentuk batangan & bubuk, krim, sediaan deodoran dan anti-keringat.; Sediaan kosmetik tata rias dan penghapus riasan; Sediaan kosmetik untuk bibir; Sediaan kosmetik untuk kebersihan dan perawatan kecantikan; Sediaan kosmetik untuk kuku; Sediaan kosmetik untuk kulit wajah; Sediaan kosmetik untuk mandi dan mandi pancuran (shower); Sediaan kosmetik untuk mata; Sediaan kosmetik untuk perawatan pribadi, yaitu kultur mikroorganisme tidak hidup; Sediaan kosmetik yang digunakan untuk pengelupasan sel-sel kulit mati di wajah; Sediaan kosmetik, yakni lotion untuk mengencangkan kulit; Sediaan minyak panas (kosmetik); Sediaan pembersih badan dan kosmetik; Sediaan perawatan kulit dan kosmetik; Sediaan perawatan matahari untuk keperluan kosmetik; Sediaan tabir surya kosmetik; Sediaan untuk menghilangkan bulu (kosmetik); Sediaan-sediaan kosmetik untuk perawatan kulit; Semprotan pelembab wajah (kosmetik); Serum Mata (kosmetik); Serum anti-penuaan untuk keperluan kosmetik; Serum kecantikan (kosmetik); Serum leher (kosmetik); Serum pencerah (kosmetik); Serum untuk keperluan kosmetik; Sipat (Kosmetik); Spirit Gum untuk penggunaan kosmetik; Spray wajah (kosmetik); Susu pelembab pemutih kulit untuk keperluan kosmetik; Tanah liat (kosmetik); Toner (cairan penyegar wajah) kosmetik; Toner cair (Kosmetik); Toner wajah (kosmetik); apitoxin [racun lebah madu] untuk keperluan kosmetik; astringen untuk keperluan kosmetik; bantalan kapas untuk keperluan kosmetik; bantalan pembersih diresapi dengan kosmetik; basma [pewarna kosmetik]; basma untuk keperluan kosmetik; batang kapas untuk keperluan kosmetik; bedak talek untuk keperluan kosmetik; bedak tubuh untuk keperluan kosmetik; bedak wajah kosmetik; body butter untuk keperluan kosmetik; body lotion untuk keperluan kosmetik; body scrub untuk keperluan kosmetik; bola kapas untuk keperluan kosmetik; bubuk bedak wangi untuk keperluan kosmetik; bubuk gigi untuk keperluan kosmetik; bubuk glitter kosmetik; bubuk kosmetik, krim dan lotion untuk wajah, tangan dan tubuh; bubuk mandi untuk keperluan kosmetik; bubuk masker tubuh untuk keperluan kosmetik; bubuk padat untuk compacts [kosmetik]; bubuk wangi untuk keperluan kosmetik; bubuk-bubuk untuk tubuh, wajah, kosmetik dan mandi; busa kosmetik yang mengandung tabir surya; cat badan lateks cair untuk keperluan kosmetik; cat kuku (kosmetik); cat tubuh untuk keperluan kosmetik; cocoa butter untuk keperluan kosmetik; colognes, parfum dan kosmetik; concealer [kosmetik]; cosmeceuticals untuk keperluan kosmetik; cotton buds untuk keperluan kosmetik; dasar bedak (kosmetik); ekstrak herbal untuk keperluan kosmetik; emolien kulit untuk keperluan kosmetik; emolien rambut untuk keperluan kosmetik; emulsi tubuh untuk keperluan kosmetik; emulsi wajah untuk keperluan kosmetik; emulsi wajah untuk penggunaan kosmetik; esensi halus/esens yang mudah menguap untuk keperluan kosmetik, yaitu esensi badian; garam mandi kosmetik; garam mandi untuk keperluan kosmetik; gel after-sun [kosmetik]; gel after-sun untuk keperluan kosmetik; gel dan minyak kecantikan [kosmetik]; gel kosmetik; gel lidah buaya untuk keperluan kosmetik; gel mata untuk keperluan kosmetik; gel pelembab [kosmetik]; gel pelembab kulit [kosmetik]; gel penyamakan [kosmetik]; gel tahan lama untuk keperluan kosmetik; gel tubuh dan wajah [kosmetik]; gel untuk penggunaan kosmetik; gel untuk tubuh (kosmetik); gel wajah [kosmetik]; glitter dekoratif untuk keperluan kosmetik; glitter untuk keperluan kosmetik; grease untuk keperluan kosmetik; handuk, kain dan kertas sekali pakai dan barang kapas diresapi dengan atau untuk digunakan dengan sediaan kosmetik; hidrogen peroksida untuk keperluan kosmetik; highlighter (kosmetik); kapas dalam bentuk bola-bola, kuncup, kain, gulungan, penyeka untuk kebutuhan kosmetik; kapas dan tongkat kapas untuk keperluan kosmetik; kapas untuk keperluan kosmetik; kapur untuk penggunaan kosmetik; kaus kaki diresapi dengan krim pelembab kosmetik; kaus kaki yang sudah dilembabkan dengan sediaan kosmetik untuk keperluan kosmetik; kertas untuk penggunaan kosmetik; kit kosmetik; kompres mata untuk keperluan kosmetik; kosmetik; kosmetik alis; kosmetik bermain anak-anak, menandai kulit; kosmetik dalam bentuk bubuk; kosmetik dalam bentuk krim; kosmetik dalam bentuk lotion; kosmetik dalam bentuk susu, lotion dan emulsi; kosmetik dan alat rias/pembersih badan (tidak mengandung obat) untuk kuku, rambut dan kulit; kosmetik dan make-up; kosmetik dan perlengkapan mandi; kosmetik dan sediaan kosmetik; kosmetik dan sediaan pembersih badan yang tidak mengandung obat; kosmetik dan sediaan perawatan pribadi; kosmetik dekoratif; kosmetik dekoratif [make-up]; kosmetik fungsional adalah krim anti-kerut; kosmetik fungsional menjadi sediaan penyamakan matahari; kosmetik fungsional menjadi sediaan penyaringan sinar matahari; kosmetik fungsional menjadi sediaan perawatan kulit anti-penuaan; kosmetik non-medis; kosmetik penyegar kulit; kosmetik perawatan kulit; kosmetik perawatan tubuh dan kecantikan; kosmetik tabir surya; kosmetik tanpa obat; kosmetik tanpa obat dan sediaan perlengkapan mandi; kosmetik tidak mengandung obat, perlengkapan mandi dan wewangian yang tidak mengandung obat untuk merawat dan mempercantik bulu mata, alis,

mata, bibir dan kuku; kosmetik untuk anak-anak; kosmetik untuk bibir; kosmetik untuk digunakan pada kulit; kosmetik untuk hewan; kosmetik untuk kuku; kosmetik untuk kulit kepala; kosmetik untuk leher; kosmetik untuk menutupi bekas luka operasi; kosmetik untuk pemakaian di rambut; kosmetik untuk pembersih tubuh; kosmetik untuk penggunaan pribadi; kosmetik untuk wajah dan tubuh dalam bubuk tertentu; kosmetik yaitu krim, susu, lotion, gel dan bubuk untuk wajah, tubuh dan tangan; kosmetik yang digunakan sebagai sediaan perawatan kulit; kosmetik yang digunakan untuk kulit; kosmetik yang dijual sebagai komponen integral dari persiapan perawatan kulit tanpa obat; kosmetik yang mengandung ekstrak batu permata; kosmetik yang mengandung probiotik; kosmetik yang mengandung vitamin; kosmetik, yaitu alas bedak, concealer, pengkilap bibir, maskara, pembersih make-up; kosmetik, yaitu, alas bedak, bedak, concealer, Celak mata (Eye shadow), pensil mata, eyeliner cair, maskara, pensil bibir, lipstik, Pengkilat bibir (lip gloss), balsem bibir, cat kuku; kosmetik, yaitu, susu, losion, gel dan bubuk untuk wajah, gel dan bubuk untuk tubuh dan tangan; krim after-sun untuk keperluan kosmetik; krim anti-bintik untuk keperluan kosmetik; krim anti-iritasi [untuk keperluan kosmetik]; krim anti-kerut untuk keperluan kosmetik; krim anti-penuaan untuk keperluan kosmetik; krim bibir untuk keperluan kosmetik; krim dan gel kosmetik untuk wajah, tangan dan tubuh; krim dan lotion kosmetik; krim dan lotion kosmetik untuk perawatan wajah dan tubuh; krim dingin untuk keperluan kosmetik; krim exfoliant untuk keperluan kosmetik; krim kosmetik; krim kosmetik bernutrisi; krim kosmetik untuk kulit; krim kosmetik untuk mengencangkan kulit; krim kosmetik untuk mengencangkan kulit di sekitar mata; krim kosmetik untuk perawatan kulit; krim kosmetik, lotion dan sediaan lain untuk berjemur; krim kosmetik, susu, lotion, gel dan bubuk untuk wajah, tangan, dan tubuh; krim kuku untuk keperluan kosmetik; krim kulit untuk keperluan kosmetik; krim kulit yang adil untuk keperluan kosmetik; krim masker tubuh untuk keperluan kosmetik; krim mata untuk keperluan kosmetik; krim matahari untuk keperluan kosmetik; krim pagi untuk keperluan kosmetik; krim pelembab kulit [kosmetik]; krim pembersih [kosmetik]; krim pengencang [kosmetik]; krim pengkondisi kulit untuk keperluan kosmetik; krim pengurang bintik penuaan untuk keperluan kosmetik; krim perawatan rambut untuk keperluan kosmetik; krim retinol untuk keperluan kosmetik; krim tabir surya untuk keperluan kosmetik; krim tangan kosmetik; krim tangan untuk keperluan kosmetik; krim tanning diri [kosmetik]; krim tubuh kosmetik; krim tubuh untuk keperluan kosmetik; krim untuk keperluan kosmetik; krim untuk pemeliharaan kulit (kosmetik); krim untuk pengurangan selulit untuk keperluan kosmetik; krim wajah [kosmetik]; krim wajah dan tubuh untuk keperluan kosmetik; krim wajah untuk keperluan kosmetik; krim wajah untuk penggunaan kosmetik; krim wangi untuk keperluan kosmetik; krim, minyak, lotion, semprotan, pensil dan balsem untuk keperluan kosmetik; kristal mandi untuk keperluan kosmetik; linen untuk penggunaan kosmetik; losion kosmetik; losion susu matahari kosmetik; losion susu untuk keperluan kosmetik; lotion berjemur kosmetik; lotion kosmetik untuk mengurangi munculnya bintik-bintik dan bintik-bintik penuaan; lotion kulit dan tubuh, krim dan minyak untuk penggunaan kosmetik; lotion kulit kosmetik; lotion kulit pelembab [kosmetik]; lotion mandi untuk keperluan kosmetik; lotion masker tubuh untuk keperluan kosmetik; lotion mata untuk keperluan kosmetik; lotion pelembab [kosmetik]; lotion pengencang untuk wajah, tubuh dan tangan untuk keperluan kosmetik; lotion perawatan kulit kosmetik; lotion perawatan matahari untuk keperluan kosmetik; lotion perawatan rambut untuk keperluan kosmetik; lotion rambut kosmetik; lotion setelah matahari untuk keperluan kosmetik; lotion tabir surya untuk keperluan kosmetik; lotion tahan usia untuk keperluan kosmetik; lotion tangan untuk keperluan kosmetik; lotion tubuh pelembab [kosmetik]; lotion untuk keperluan kosmetik; lotion untuk pengurangan selulit untuk keperluan kosmetik; lotion untuk perawatan wajah dan tubuh untuk keperluan kosmetik; lotion wajah dan tubuh untuk keperluan kosmetik; lotion wajah kosmetik; lulur kosmetik; make-up [kosmetik]; manik-manik mandi untuk keperluan kosmetik; masker kosmetik; masker kulit [kosmetik]; masker kulit untuk keperluan kosmetik; masker mata untuk keperluan kosmetik; masker tubuh untuk keperluan kosmetik; masker wajah [kosmetik]; masker wajah kosmetik; masker wajah untuk penggunaan kosmetik; minyak after-sun untuk keperluan kosmetik; minyak berjemur [kosmetik]; minyak berjemur untuk tujuan kosmetik; minyak biji rosa canina untuk penggunaan kosmetik; minyak esensial untuk keperluan kosmetik; minyak kosmetik; minyak kosmetik untuk kulit; minyak lavender untuk penggunaan kosmetik; minyak lidah buaya untuk penggunaan kosmetik; minyak mandi untuk keperluan kosmetik; minyak mawar untuk keperluan kosmetik; minyak parfum untuk pembuatan preparat kosmetik; minyak pelembab untuk penggunaan kosmetik; minyak pelindung matahari [kosmetik]; minyak pembersih untuk penggunaan kosmetik; minyak penyamakan [kosmetik]; minyak rosehip untuk penggunaan kosmetik; minyak setelah matahari [kosmetik]; minyak tubuh untuk keperluan kosmetik; minyak untuk keperluan kosmetik; minyak, losion dan susu semua untuk keperluan kosmetik dan alat rias/pembersih badan untuk kuku, rambut dan kulit; minyak-minyak sari kosmetika; mousses [kosmetik]; mutiara mandi untuk keperluan kosmetik; oil baths untuk perawatan rambut untuk keperluan kosmetik; overlay memahat kuku [kosmetik]; pacar [pewarna kosmetik]; pacar untuk keperluan kosmetik; paket kosmetik kecantikan (beauty pack) yang dijual satu unit; paket kosmetik wajah; paket masker pengencangan pori digunakan sebagai kosmetik; paket masker untuk keperluan kosmetik; pasta kosmetik untuk aplikasi ke wajah untuk menangkal silau; pasta wangi untuk keperluan kosmetik; patch jerawat kosmetik; pelembab kulit digunakan sebagai kosmetik; pelembab wajah kosmetik; pelindung matahari (kosmetik); pelindung matahari untuk bibir [kosmetik]; pembersih tata rias wajah , pembersih kosmetik; pembersih tata rias wajah, pembersih kosmetik; pembersih untuk kuas kosmetik; pembilasan rambut untuk keperluan kosmetik; pemelihara rambut untuk keperluan kosmetik; pensil kosmetik; pensil mata kosmetik; penutup mata gel untuk keperluan kosmetik; penyamakan kosmetik dan susu setelah matahari, gel dan minyak; penyeka kapas untuk keperluan kosmetik; penyeka, kapas dan tisu yang diresapi dengan sediaan kosmetik dan losion wewangian yang tidak mengandung obat; penyeka, tisu dan handuk kosmetik yang telah diresapi pelembab; perekat kelopak mata ganda (kosmetik); perekat untuk keperluan kosmetik; perhiasan kulit menjadi transfer dekoratif untuk keperluan kosmetik; perhiasan kulit self-adhesive untuk keperluan kosmetik; perhiasan kulit untuk keperluan kosmetik; pernis kuku untuk keperluan kosmetik; persiapan kulit wajah untuk penggunaan kosmetik; petroleum jelly untuk keperluan kosmetik; pewarna bibir dalam bentuk cairan atau gel [kosmetik]; pewarna kosmetik; pijat lilin untuk keperluan kosmetik; pomade rambut untuk keperluan kosmetik; pomades untuk keperluan kosmetik; preparat kosmetik yang mengandung kolagen; preparat pelembab [kosmetik]; preparat pemutihan [decolorants] untuk keperluan kosmetik; primer kuku [kosmetik]; produk dan sediaan kosmetik perawatan kecantikan; produk kosmetik dalam bentuk aerosol untuk perawatan kulit; produk pelindung matahari (kosmetik); produk pemutih (kosmetik); produk perawatan bibir (kosmetik); produk perawatan wajah [kosmetik]; racun lebah untuk keperluan kosmetik; rum rum untuk keperluan kosmetik; sabun kosmetik; sabun-sabun, sabun mandi, wangi-wangian, minyak esensial, kosmetik, shampoo, shampoo kering; salep kosmetik; salep kulit pelembab [kosmetik]; sarung tangan pra-dibasahi dengan sediaan kosmetik untuk keperluan kosmetik; scrub pengelupasan kulit untuk keperluan kosmetik; sediaan berjemur [kosmetik]; sediaan dan produk perawatan kulit [kosmetik dan tidak mengandung obat-obatan]; sediaan kolagen untuk keperluan kosmetik; sediaan kosmetik; sediaan kosmetik anti-penuaan; sediaan kosmetik dan kecantikan; sediaan kosmetik meminimalkan kerut untuk penggunaan wajah topikal; sediaan kosmetik perawatan rambut; sediaan kosmetik tanpa busa; sediaan kosmetik tanpa obat; sediaan kosmetik tidak mengandung obat untuk penggelapan kulit dan penggelapan kulit yang dilakukan sendiri; sediaan kosmetik tidak mengandung obat untuk tujuan pelangsingan; sediaan kosmetik untuk berjemur; sediaan kosmetik untuk berjemur dan sediaan untuk melindungi kulit dari efek sinar matahari; sediaan kosmetik untuk bulu mata; sediaan kosmetik untuk kulit;

sediaan kosmetik untuk kulit kering selama kehamilan; sediaan kosmetik untuk mandi; sediaan kosmetik untuk mandi dan mandi; sediaan kosmetik untuk melindungi dari sengatan matahari; sediaan kosmetik untuk melindungi kulit dari sinar matahari; sediaan kosmetik untuk modifikasi kulit dan tubuh plastik simulasi dan kosmetik untuk layanan make up artis; sediaan kosmetik untuk pembaruan kulit; sediaan kosmetik untuk pemeliharaan kulit dan perawatan kulit; sediaan kosmetik untuk pengeringan cat kuku; sediaan kosmetik untuk perawatan kulit; sediaan kosmetik untuk perawatan mulut dan gigi; sediaan kosmetik untuk perawatan tubuh; sediaan kosmetik untuk rambut dan kulit kepala; sediaan kosmetik untuk tata rias artis khususnya sediaan untuk kulit, rambut dan untuk pewarnaan gigi; sediaan kosmetik untuk tujuan pelangsingan; sediaan kosmetik untuk wajah dan tubuh; sediaan kosmetik wajah; sediaan kosmetik yang digunakan untuk mengangkat sel-sel kulit mati dari permukaan kulit; sediaan kosmetik yang digunakan untuk pengelupasan sel-sel kulit mati di wajah; sediaan kosmetik yang digunakan untuk pengelupasan sel-sel kulit mati diwajah; sediaan kosmetik, yakni krim untuk mengencangkan kulit; sediaan kosmetika untuk perawatan jerawat; sediaan kulit wajah untuk keperluan kosmetik; sediaan lidah buaya untuk keperluan kosmetik; sediaan mandi busa untuk keperluan kosmetik; sediaan menghilangkan kutikula untuk keperluan kosmetik; sediaan pelindung matahari kosmetik; sediaan pemutih kulit [kosmetik]; sediaan pengencangan payudara kosmetik; sediaan penyamakan sendiri [kosmetik]; sediaan perawatan kuku kosmetik; sediaan perawatan kulit wajah (kosmetik); sediaan perawatan kulit yaitu pembersih, toner, pelembab, krim wajah, krim tangan, krim tubuh, krim mata, gel mata, balsem, exfoliator, bubuk pemoles, masker wajah, lotion, sabun mandi, serum untuk penggunaan kosmetik; sediaan perawatan matahari [kosmetik]; sediaan perawatan rambut tanpa obat untuk keperluan kosmetik; sediaan perawatan wajah kosmetik; sediaan perawatan, perawatan dan kecantikan kulit, kulit kepala dan rambut untuk penggunaan kosmetik; sediaan pertumbuhan kembali rambut kosmetik menghambat; sediaan pewarnaan untuk keperluan kosmetik; sediaan rias rambut kosmetik; sediaan sun block untuk keperluan kosmetik; sediaan tubuh dan perawatan kecantikan untuk keperluan kosmetik; sediaan untuk simulasi warna darah pada bagian tubuh, untuk menutupi noda kulit dan kosmetik untuk menindaklanjuti pengobatan pasca operasi bekas luka pada kulit; sediaan-sediaan kosmetik rias rambut; sediaan-sediaan kosmetik untuk tata rias artis khususnya sediaan-sediaan untuk kulit, rambut dan untuk pewarnaan gigi; sediaan-sediaan mencuci tangan diresapi untuk keperluan kosmetik; sediaan-sediaan untuk memutihkan dan mencuci sediaan-sediaan untuk membersihkan, mengkilatkan, membuang lemak sabun, wangi-wangian, minyak sari, kosmetik, minyak rambut bahan-bahan pemeliharaan gigi; self-tanning lotion [kosmetik]; semprotan kulit topikal untuk keperluan kosmetik; semprotan tubuh untuk keperluan kosmetik; serat untuk keperluan kosmetik; serum kulit (kosmetik); serum pemutih (kosmetik); serum tidak eksklusif hyaluronat bisa mengandung vitamin dan pencerah (kosmetik); sun block lotion untuk keperluan kosmetik; susu almond untuk keperluan kosmetik; susu penyamakan [kosmetik]; susu setelah matahari [kosmetik]; susu setelah matahari untuk keperluan kosmetik; susu wajah dan lotion untuk keperluan kosmetik; susu wajah dan tubuh untuk keperluan kosmetik; tabir surya untuk keperluan kosmetik; tambalan kosmetik yang mengandung tabir surya dan tabir surya untuk digunakan pada kulit; tas organizer untuk keperluan kosmetik terisi; tata rias dan pembersih tata rias panggung, film dan televisi (kosmetik teater) terutama untuk TV definisi tinggi; tata rias dan pembersih tata rias untuk panggung , film, dan televisi (kosmetik teater)terutama untuk TV definisi tinggi; tato sementara untuk keperluan kosmetik; tato yang dapat dilepas untuk keperluan kosmetik; tisu basah untuk keperluan kosmetik; tisu bayi sekali pakai diresapi dengan sediaan kosmetik; tisu bayi untuk keperluan kosmetik; tisu diresapi dengan minyak esensial, untuk penggunaan kosmetik; tisu diresapi dengan sediaan kosmetik; tisu kosmetik pra-lembab; tisu kosmetik yang sudah diresapi pelembab sebelumnya; tisu yang diresapi dengan kosmetik; tisu yang diresapi dengan losion kosmetik; tisu, kain atau penyeka yang dilembapi atau diresapi dengan sediaan membersihkan pribadi atau losion kosmetik; toner untuk penggunaan kosmetik; toner wajah kosmetik; tongkat pomades untuk keperluan kosmetik; tonik rambut untuk keperluan kosmetik; transfer dekoratif untuk keperluan kosmetik; wangi-wangian untuk penggunaan kosmetik; wewangian, minyak atsiri, kosmetik tanpa obat, lotion rambut tanpa obat; wewangian, minyak esensial, kosmetik, lotion rambut===

---

210 Nomor Permohonan : DID2021043738 540 Etiket

220 Tanggal Penerimaan : 29/06/2021 13:50:18

320 Prioritas :

730 Nama Pemohon : Edwin Wihardjo

Alamat Pemohon : JL MANGGA RAYA NO.640 B RT 004 RW 003 KEL/DES. DURI KEPA, KEC. KEBON JERUK, Kota Administrasi Jakarta Barat, DKI Jakarta, 11510

740 Nama Kuasa :

Alamat Kuasa :

MODAVIE

Tipe Merek : Merek Kata dan Lukisan

Nama Merek : MODAVIE

566 Arti Bahasa :

591 Uraian Warna : hitam

511 Kelas Barang/Jasa : 25

510 Uraian Barang/Jasa : ===Baju atasan crop; Baju hangat lengan panjang; Celana jeans; Gaun malam; T-shirt lengan panjang; atasan rajut; baju ketat; baju rajut; blus lengan panjang; celana kasual; celana khaki; celana pendek denim; chemises (jenis pakaian dalam untuk wanita); chemisettes [bagian depan baju]; gaun; gaun dari wol; gaun denim; gaun ganti; gaun koktail; gaun seremonial untuk wanita; gaun untuk anak perempuan; gaun untuk wanita; ikat pinggang; jaket [pakaian bisnis]; jaket [pakaian]; jaket lengan panjang; kemeja berkerah; kemeja formal; kemeja lengan panjang; kombinasi [pakaian]; manset; mantel denim; mantel untuk wanita; pakaian; pakaian bawahan rajut; pakaian dalam; pakaian dansa; pakaian denim; pakaian kering; pakaian linen; pakaian malam; pakaian santai; pakaian untuk anak-anak; pakaian untuk olahraga; pakaian untuk pria, wanita dan anak-anak; pakaian untuk wanita; skort denim; sweater katun; sweater leher kru; sweater ringan; tanaman denim; tanaman legging===

---

210 Nomor Permohonan : DID2021043739 540 Etiket

220 Tanggal Penerimaan : 29/06/2021 13:50:35

320 Prioritas :

730 Nama Pemohon : DENNY TJANDRA SUTJIATMA
Alamat Pemohon : Jl. Pinisi Indah 5 No. 2A RT.001/RW.007 Kapuk Muara, Penjaringan, Kota Administrasi Jakarta Utara, DKI Jakarta, 14460
740 Nama Kuasa : Decy Putri Yudianti S.Sn., M.Ba
Alamat Kuasa : General Paten International Jalan Hayam Wuruk No 3i,j & jj

izzue

Tipe Merek : Merek Kata dan Lukisan
Nama Merek : IZZUE
566 Arti Bahasa : Merupakan Suatu Penamaan
591 Uraian Warna : Hitam, Merah, Putih
511 Kelas Barang/Jasa : 25
510 Uraian Barang/Jasa : ===Baju Hangat; alas kaki untuk pria dan wanita; baju bayi; baju olahraga; baju untuk anak-anak; baju untuk orang dewasa; blazer; blus; bra; celana dalam; celana olahraga; celana panjang; celana panjang untuk anak-anak; celana panjang untuk bayi; celana panjang untuk orang dewasa; celana pendek; celana untuk wanita; daster; gaun ganti; gaun untuk wanita; jaket; jaket [pakaian]; kaos; kaus kaki; kemeja; pakaian dalam; pakaian jadi; pakaian tidur; piyama; sandal; sepatu; singlet===

---

210 Nomor Permohonan : DID2021043741
220 Tanggal Penerimaan : 29/06/2021 13:54:02
320 Prioritas :
730 Nama Pemohon : PT. KIIP KIIP INDONESIA
Alamat Pemohon : Komplek Ruko Toho Blok H No. 39 B-C, Jl. Pantai Indah Barat, Kel. Kamal Muara, Kec. Penjaringan, Kota Adm. Jakarta Utara, Kota Administrasi Jakarta Utara, DKI Jakarta
740 Nama Kuasa : Nirma Afianita S.H.,C.T.L.
Alamat Kuasa : Afia & Co. Wisma 46 - Kota BNI lt. 47, Jl. Jenderal Sudirman Kav. 1 RT. 010/009, Karet Tengsin, Tanahabang, Jakarta Pusat

540 Etiket

kub

Tipe Merek : Merek Kata dan Lukisan
Nama Merek : KUB + Logo
566 Arti Bahasa : Tidak Ada Terjemahan
591 Uraian Warna : hijau toska dan putih
511 Kelas Barang/Jasa : 21
510 Uraian Barang/Jasa : ===bak mandi bayi; bak mandi tiup untuk bayi; cangkir pelatihan untuk bayi; cangkir pelatihan untuk bayi dan anak-anak; gelas dan mangkuk bayi [peralatan makan bayi]; kain untuk membersihkan botol bayi; peralatan makan untuk bayi dan anak-anak, selain pisau, garpu dan sendok, bukan dari logam mulia; peralatan makan untuk bayi dan anak-anak, selain pisau, garpu dan sendok, dari logam mulia; sikat gigi untuk bayi; singkatan mandi bayi portabel; tempat mandi bayi, dapat dipindah===

---

210 Nomor Permohonan : DID2021043742
220 Tanggal Penerimaan : 29/06/2021 13:54:34
320 Prioritas :
730 Nama Pemohon : Roni Kristianto
Alamat Pemohon : Dusun II Purwosari RT 002 RW 013 Desa Purwosari, Kecamatan Comal , Kabupaten Pemalang, Jawa Tengah, 52363
740 Nama Kuasa : Agus Suprijono S.Kom
Alamat Kuasa : Jalan Pondok Mas V no 69, Taman Pondok Mas Indah, Kota Cimahi

540 Etiket

ONEHILL

Tipe Merek : Merek Kata dan Lukisan
Nama Merek : ONEHILL
566 Arti Bahasa : Tidak Ada Terjemahan
591 Uraian Warna : Merah
511 Kelas Barang/Jasa : 25
510 Uraian Barang/Jasa : ===Sweater; celana; jaket; kaos; kemeja; sandal; sepatu; topi===

---

210 Nomor Permohonan : DID2021043743
220 Tanggal Penerimaan : 29/06/2021 13:56:50
320 Prioritas :
730 Nama Pemohon : PT. BIO CYCLE INDO
Alamat Pemohon : Jl. Teratai Raya No. 33A, Sungai Putih - Tapung, Kampar, Riau, Kabupaten Kampar, Riau

540 Etiket

740 Nama Kuasa : Sugianto

Alamat Kuasa : Jl. Kebun Dua Ratus No. 6B RT. 009 RW. 002 Kamal, Kalideres, Jakarta Barat



Tipe Merek : Merek Kata dan Lukisan

Nama Merek : DAILY DOG FOOD MIXING + LUKISAN

566 Arti Bahasa : Tidak Ada Terjemahan

591 Uraian Warna : Kuning, Coklat, Abu-abu, Pink, Hitam dan Putih.

511 Kelas Barang/Jasa : 5

510 Uraian Barang/Jasa : ===Aditif nutrisi untuk bahan makanan hewan medis; Bahan tambahan/aditif makanan diet hewan yang mengandung obat, non-obat dan sediaan dokter hewan lainnya; Bahan tambahan/aditif makanan hewan untuk digunakan sebagai suplemen nutrisi untuk keperluan medis; Bahan tambahan/aditif nutrisi untuk bahan makanan hewan; Bahan tambahan/aditif untuk bahan makanan hewan; Bahan tambahan/aditif untuk makanan hewan; Makanan dan zat diet yang diadaptasi untuk penggunaan dokter hewan dan akuakultur, suplemen diet untuk keperluan dokter hewan dan akuakultur.; Obat pencegah penyakit coccidiosis untuk hewan burung peliharaan; Obat suntik untuk hewan; Suplemen diet untuk hewan, yaitu, hewan peliharaan dan ternak; Suplemen makanan hewan untuk digunakan dalam pembuatan makanan hewan dan bahan makanan hewan; Suplemen makanan hewan untuk menggemukkan; Suplemen makanan tambahan untuk hewan; Suplemen untuk makanan hewan; Suplement, Obat tradisional, Obat-Obatan, Obat Jamu tradisional, Obat berasal dari Hewan-Hewanan, Obat berasal dari Tumbuh-Tumbuhan, Obat Untuk Kesehatan, Minyak kayu putih, minyak angin, minyak telon, minyak tawon, minyak gosok, minyak gandapura, minyak akar lawang, balsam untuk keperluan medis, salep untuk keperluan medis, koyo-koyo/tempelan-tempelan yang mengandung obat, kapas kesehatan, sediaan farmasi, ilmu hewan dan -ilmu kebersihan, hasil makanan pantangan untuk keperluan medis, makanan bayi, jamu, vitamin, obat kumur untuk keperluan medis (mengandung obat dan anti septic), obat kulit, obat merah, obat-obatan, minyak ikan, makanan dan minuman penambah stamina untuk pria/wanita dewasa, obat dari tanaman obat, obat nyamuk; aditif makanan hewan peliharaan dalam bentuk vitamin dan mineral; aditif makanan hewan untuk digunakan sebagai suplemen gizi; aditif makanan hewan, yaitu, pengasaman untuk digunakan dalam makanan hewan; aditif non-obat untuk makanan hewan untuk digunakan sebagai suplemen gizi; aditif non-obat untuk makanan hewan, yaitu, pengasaman untuk digunakan dalam makanan hewan; kontrol bau hewan peliharaan; lotion anjing untuk keperluan dokter hewan; makanan dan zat makanan yang diadaptasi untuk penggunaan medis atau kedokteran hewan, makanan untuk bayi; makanan hewan probiotik; obat kumur obat untuk hewan peliharaan; obat pencahar untuk hewan; obat-obatan untuk hewan; pencucian anjing [insektisida]; penolak kucing; popok sekali pakai untuk hewan peliharaan; popok untuk anjing; popok untuk hewan peliharaan; repellents untuk anjing; salep anti-gatal herbal untuk hewan peliharaan; salep kulit sakit herbal untuk hewan peliharaan; sampo obat untuk hewan peliharaan; sediaan farmasi untuk pengobatan cacing pada hewan peliharaan; sediaan perawatan obat untuk anjing; sediaan perawatan obat untuk hewan peliharaan; sediaan perawatan obat untuk kucing; suplemen gizi untuk anjing; suplemen gizi untuk hewan; suplemen makanan hewan; suplemen makanan untuk hewan; suplemen makanan untuk hewan peliharaan; suplemen makanan untuk hewan peliharaan dalam bentuk suguhan; suplemen makanan untuk hewan peliharaan dalam sifat campuran minuman bubuk; suplemen nutrisi untuk hewan peliharaan; suplemen nutrisi untuk kucing; suplemen obat untuk bahan makanan untuk hewan; suplemen protein untuk hewan; suplemen ragi untuk hewan; suplemen vitamin dan mineral untuk hewan peliharaan; suplemen vitamin untuk hewan; vitamin dan obat untuk kucing; vitamin dan suplemen makanan diet untuk hewan; vitamin untuk hewan peliharaan===

---

210 Nomor Permohonan : DID2021043744

220 Tanggal Penerimaan : 29/06/2021 13:57:47

320 Prioritas :

730 Nama Pemohon : PT TOKAI DHARMA INDONESIA

Alamat Pemohon : JL RAYA JAKARTA BOGOR KM 29,6 TUGU CIMANGGIS, Kota Depok, Jawa Barat

740 Nama Kuasa : Susy Tan S.H., M.H.

Alamat Kuasa : SUSY TAN & PARTNERS Wisma Slipi Lantai 4 Ruang 408 Jl. Letjen S Parman Kav 12 Jakarta Barat, 11480

540 Etiket

G0002

Tipe Merek : Merek Kata dan Lukisan

Nama Merek : G0002

566 Arti Bahasa :

591 Uraian Warna : HITAM DAN PUTIH

511 Kelas Barang/Jasa : 34

510 Uraian Barang/Jasa : ===Filter untuk korek api; Korek api listrik dan bukan listrik; Kotak korek api dan wadah korek api dan pemegang korek api bukan dari logam mulia; Sumbu korek api; Tangki bahan bakar korek api; Tangki korek api; batu api untuk korek api; korek api; korek api bertenaga baterai untuk perokok; korek api cerutu; korek api cerutu listrik; korek api dari logam mulia; korek api gas untuk perokok; korek api piroforik untuk perokok; korek api untuk perokok [korek api rokok], selain untuk mobil; korek api, bukan dari logam mulia; korek api, bukan dari logam mulia, selain untuk mobil; kotak korek api dari logam mulia; kotak korek api, bukan dari logam mulia; kotak tempat korek api; pemegang korek api; pemegang korek api logam mulia; pemegang korek api, bukan dari logam mulia; pemegang, dari logam mulia, untuk korek api; tabung gas cair untuk korek api perokok; wadah gas untuk korek api===

210 Nomor Permohonan : DID2021043745
220 Tanggal Penerimaan : 29/06/2021 14:02:24
320 Prioritas :
730 Nama Pemohon : PT. GARUDA MULIA TEKNIK
Alamat Pemohon : Ruko Mutiara Dupak B-10 No.63, Surabaya, Kota Surabaya, Jawa Timur
740 Nama Kuasa : Hari Purnomo Chandra B.Sc.
Alamat Kuasa : Jalan Kartini Nomor 88-A, Surabaya

540 Etiket

KUKO

Tipe Merek : Merek Kata
Nama Merek : KUKO
566 Arti Bahasa :
591 Uraian Warna : Hitam
511 Kelas Barang/Jasa : 31
510 Uraian Barang/Jasa : ===Hasil peternakan; Kedelai untuk pakan hewan; Makanan Hewan Peliharaan; Makanan ternak sintetis; Pakan hewan untuk menambah kekuatan; Pakan ternak; Sediaan untuk penggemukan ternak; akar untuk pakan hewan; bahan makanan dan minuman untuk hewan; bahan makanan untuk anak sapi; bahan makanan untuk ayam; benih untuk pakan hewan; bibit gandum untuk pakan hewan; biji rami untuk pakan hewan; biji-bijian untuk konsumsi hewan; biskuit hewan; ganggang untuk pakan hewan; kunyah-kunyahan untuk binatang; makanan burung; makanan ternak; makanan udang (makanan ternak udang); makanan untuk hewan; minuman untuk hewan; pakan babi; pakan kuda; pakan untuk budidaya air; pakan untuk ikan dan krustasea; pakan yang diperkaya protein untuk pakan hewan; ternak===

---

210 Nomor Permohonan : DID2021043746
220 Tanggal Penerimaan : 29/06/2021 14:03:36
320 Prioritas :
730 Nama Pemohon : HENGKY K
Alamat Pemohon : Jl. Pluit Samudra V No. 28 RT.007/005, Pluit - Penjaringan, Jakarta Utara, DKI Jakarta, Kota Administrasi Jakarta Utara, DKI Jakarta
740 Nama Kuasa : Sugianto
Alamat Kuasa : Jl. Kebun Dua Ratus No. 6B RT. 009 RW. 002 Kamal, Kalideres, Jakarta Barat

540 Etiket

ADIT

Tipe Merek : Merek Kata dan Lukisan
Nama Merek : ADIT + LOGO
566 Arti Bahasa : Tidak Ada Terjemahan
591 Uraian Warna : Hitam dan Putih.
511 Kelas Barang/Jasa : 11
510 Uraian Barang/Jasa : ===(instalasi) filter air reverse osmosis untuk keperluan pertanian; Alat penyejuk minuman; Dispenser air; Fitting untuk instalasi gas; Instalasi dan freezer pendingin; Instalasi dan mesin pendingin; Instalasi dan peralatan instalasi untuk mobil; Instalasi pelembab udara, Khususnya untuk ruang tamu; Instalasi pemanas air; Instalasi pemanas untuk penggunaan industri; Instalasi pemurnian air limbah untuk sistem reklamasi dan penggunaan kembali; Instalasi pendingin udara domestik; Instalasi pendingin udara untuk penggunaan komersial; Instalasi penerangan, pemanasan, penghasilan uap, memasak, pendinginan, pengeringan, penyegaran udara, pembagian air dan instalasi kesehatan; Instalasi penerangan, pemanasan, penghasilan uap, pendinginan, pengeringan, penyegaran udara, pembagian air dan instalasi kesehatan; Instalasi penguapan; Instalasi sterilisasi; Instalasi untuk memanggang kopi; Instalasi untuk membuat kopi; Instalasi untuk mendinginkan kopi; Instalasi untuk pendinginan kopi; Instalasi yang menggabungkan ketel dan pembuat uap untuk memproduksi air panas; Jenis instalasi industri untuk memasak, pengeringan dan pendinginan tujuan; Keran; Ketel untuk instalasi penyedia air panas; Kipas angin; Kompor–kompor gas; Lampu untuk instalasi eksternal; Peralatan dan instalasi pendingin; Peralatan dan instalasi untuk keperluan penerangan, pemanasan, pendinginan, pembangkit uap, memasak, mengeringkan, ventilasi, persediaan air dan sanitasi; Peralatan ventilasi (penyejuk udara) untuk menghangatkan; Pipa instalasi AC; Pipa untuk instalasi gas; Saringan untuk air minum; Saringan untuk kompresor pendingin hawa (AC).; Sistem instalasi gas medis atau kesehatan; alat pembakar dengan listrik untuk keperluan industri; alat penghilang bau udara; alat steamer rambut; alat untuk penerangan; aparat dan instalasi AC; aparat dan instalasi memasak; aparat dan instalasi pengering; aparat dan instalasi untuk penggunaan komersial memasak; aparat pelunakan air dan instalasi; aparat pengendalian lingkungan dan instalasi untuk penerangan, memasak, pendinginan dan sanitasi tujuan; aparat pengendalian lingkungan dan instalasi untuk tujuan memasak; aparat pengendalian lingkungan dan instalasi untuk tujuan pencahayaan; aparat pengendalian lingkungan dan instalasi untuk tujuan pendinginan; aparat pengendalian lingkungan dan instalasi untuk tujuan sanitasi; aparatus penyegar udara; bak cuci untuk piring dan peralatan dapur; bak mandi; bantal pemanasan [bantalan], bukan untuk keperluan medis; bejana kakus; boiler untuk instalasi pemanas; botol air panas; buang pipa untuk instalasi sanitasi; ceret, listrik; cetakan wafel, listrik; dosis katup [bagian dari instalasi pemanas atau gas]; elemen pemanas; fans untuk instalasi AC; filamen untuk lampu listrik; filter impurities (impurities filters) untuk instalasi pemurnian air reverse osmosis; filter udara untuk instalasi industri; instalasi AC; instalasi AC domestik; instalasi AC sentral; instalasi AC sentral untuk keperluan industri; instalasi AC sentral untuk keperluan rumah tangga; instalasi AC untuk keperluan industri; instalasi AC untuk keperluan rumah tangga; instalasi AC untuk mobil; instalasi AC untuk penggunaan komersial; instalasi air hujan pemurnian; instalasi air pelunakan; instalasi conveyor abu, otomatis; instalasi cryosauna; instalasi dan mesin pendingin; instalasi desalinasi; instalasi distribusi air; instalasi kamar mandi; instalasi kamar yang bersih; instalasi kayu lapis pengeringan; instalasi mandi; instalasi mandi mandi; instalasi mandi sauna; instalasi

memasak; instalasi otomatis untuk membuat kopi; instalasi pakan pengeringan hewan; instalasi pasokan air; instalasi pemanas; instalasi pemanas air panas; instalasi pemanas di bawah lantai; instalasi pemanas sentral gas berbahan bakar; instalasi pembangkit listrik tenaga nuklir; instalasi pembangkit uap; instalasi pembilasan air; instalasi pemurni air; instalasi pemurnian air; instalasi pemurnian air limbah; instalasi pemurnian air reverse osmosis; instalasi pemurnian gas; instalasi pemurnian minyak; instalasi pemurnian untuk pembuangan air; instalasi pencahayaan; instalasi pencahayaan serat optik; instalasi pencahayaan untuk kendaraan udara; instalasi pendingin air; instalasi pendingin untuk air; instalasi pendingin untuk cairan; instalasi pendingin untuk kendaraan; instalasi pengendalian lingkungan untuk penerangan, memasak, pendinginan dan sanitasi tujuan; instalasi pengendalian lingkungan untuk sanitasi tujuan; instalasi pengendalian lingkungan untuk tujuan memasak; instalasi pengendalian lingkungan untuk tujuan pencahayaan; instalasi pengendalian lingkungan untuk tujuan pendinginan; instalasi pengeringan; instalasi pengeringan panen; instalasi pengolahan air limbah; instalasi penyaringan air; instalasi penyaringan udara; instalasi polimerisasi; instalasi sanitasi; instalasi sanitasi portabel; instalasi scrubbing gas; instalasi serat kimia pengeringan; instalasi untuk bahan bakar nuklir pengolahan; instalasi untuk membakar gas; instalasi untuk penerangan jalan; instalasi untuk pengolahan bahan bakar nuklir dan bahan moderator nuklir; instalasi untuk pengolahan bahan moderasi nuklir; instalasi untuk penyaringan air reverse osmosis; instalasi ventilasi; katup pengontrol suhu [bagian dari instalasi penyediaan air] (temperature control valves; katup termostatik [bagian dari instalasi pemanas]; katup termostatik sebagai bagian dari instalasi pemanas; katup udara untuk instalasi pemanas uap; katup udara untuk instalasi pemanas uap (untuk air, minyak dan gas) dan bagian serta perlengkapannya, tidak digunakan dalam hubungannya dengan mobil; kepala kompor; kepala shower; kipas [bagian dari instalasi pendingin udara]; kompor arang; kompor batubara; kompor gas; kompor listrik; kompor listrik untuk penggunaan berkemah; kompor minyak; kompor portable; kumparan [bagian dari penyulingan, pemanasan atau pendinginan instalasi]; lampu; lampu pijar; light-emitting diode [LED] pencahayaan instalasi; mandi shower; mangkuk cuci tangan (bagian dari instalasi sanitasi); mencuci tangan cekungan [bagian dari instalasi sanitasi]; menembakkan gas pemanasan instalasi; mengatur peralatan untuk instalasi pipa gas; oven listrik; oven memasak; pemanas air; pemanasan filamen, listrik; pemanasan instalasi untuk digunakan dengan bahan bakar gas; pemanggang (peralatan dapur), pemanggang listrik, pemanggang gas; pemasangan dan peralatan kamar mandi termasuk toilet; pencahayaan instalasi untuk kendaraan; pendingin instalasi; pendingin instalasi untuk gas; pendingin instalasi untuk tembakau; pendinginan instalasi; pendinginan instalasi dan freezer; pengering rambut; pengering rambut listrik; pengering tangan otomatis; penggemar listrik menjadi bagian dari instalasi AC rumah tangga; penghangat piring; penyaring untuk aquarium; penyiraman instalasi, otomatis; peralatan dan instalasi pasokan air; peralatan dan instalasi pemurnian air; peralatan dan instalasi pencahayaan; peralatan dan instalasi pendingin; peralatan dan instalasi sanitasi; peralatan dan instalasi untuk penerangan, pemanas, pendinginan, pembangkit uap, memasak, pengeringan, ventilasi, pasokan air dan keperluan sanitasi; peralatan memasak, listrik; peralatan pemanas tenaga surya; peralatan pengaman untuk pipa air atau gas; peralatan untuk instalasi penyediaan air; peralatan untuk instalasi penyediaan air dengan pengontrol aliran; perangkat anti-silau untuk mobil (alat kelengkapan lampu); peranti dan instalasi pendingin; perlengkapan dan instalasi sanitasi; perlengkapan instalasi filter air minum; pipa [bagian dari instalasi sanitasi]; pipa air untuk instalasi sanitasi; pipa boiler [tabung] untuk instalasi pemanas; pipa fleksibel menjadi bagian dari instalasi cekungan pipa; pipa fleksibel menjadi bagian dari instalasi mandi pipa; pipa fleksibel menjadi bagian dari instalasi pipa mandi; pipa fleksibel menjadi bagian dari instalasi wastafel pipa; pipa fleksibel menjadi bagian dari mencuci tangan basin pipa instalasi; pipa menjadi bagian dari instalasi sanitasi; regulator panas [katup] menjadi bagian dari instalasi pemanasan; rice cooker industri; ruang bersih [instalasi sanitasi]; saluran air instalasi; saringan air.; scrubber gas [bagian dari instalasi gas]; senter elektrik; shower genggam; shower penyemprot [pipa fitting]; sterilisasi udara; susu instalasi pendingin; tabung air (water tubes) sebagai bagian dari instalasi pemurnian air reverse osmosis; tank ekspansi untuk instalasi pemanas sentral; urinal portabel untuk kegiatan di luar ruangan [instalasi sanitasi]; ventilasi [AC] instalasi dan peralatan; ventilasi [AC] instalasi untuk bangunan; ventilasi [AC] instalasi untuk kendaraan; ventilasi [AC] instalasi untuk laboratorium; wastafel untuk digunakan mencuci tangan di ruang bedah; alat pengering air yang dapat mengeringkan sendiri [self-draining] merupakan bagian dari instalasi penyediaan air; keran air===

210	Nomor Permohonan	:	DID2021043748
220	Tanggal Penerimaan	:	29/06/2021 14:04:20
320	Prioritas	:	
730	Nama Pemohon	:	PT CALBEE-WINGS FOOD
	Alamat Pemohon	:	Gedung Graha Gawi, Jl. Setiabudi Selatan Kav. 10, Kota Administrasi Jakarta Selatan, DKI Jakarta, 12920
740	Nama Kuasa	:	
	Alamat Kuasa	:	
	Tipe Merek	:	Merek Kata dan Lukisan
	Nama Merek	:	JAPOTA dan Kemasan
566	Arti Bahasa	:	Tidak Ada Terjemahan
591	Uraian Warna	:	Kuning, Hijau, Merah, Putih, Ungu, Cokelat, Hitam, Oranye
511	Kelas Barang/Jasa	:	29
510	Uraian Barang/Jasa	:	===Ayam rempah madu; Buah dan sayuran beku-kering dalam bentuk keripik; Jagung manis, sudah diproses; Kacang rasa (berbumbu); Keripik Kentang Telur Asin; Keripik rumput laut; Keripik singkong aneka rasa; Keripik talas; Keripik ubi aneka rasa; Keripik ubi dengan perasa; Makanan ringan ayam goreng; Makanan ringan berbahan dasar singkong; Makanan ringan dan keripik berbahan dasar kentang; Makanan ringan rumput laut goreng; Mentega dari bawang putih; Olesan berbahan dasar bawang putih; Produk terbuat dari kentang; bawang merah olahan digunakan sebagai sayuran; bawang putih olahan digunakan sebagai sayuran; bawang, diawetkan; bawang, diolah; bubuk keju; ekstrak daging sapi panggang; jagung manis, diolah; kacang diberi bumbu; kacang dilapisi madu; keju; kentang goreng; kentang, diawetkan; kentang, diolah; keripik; keripik buah; keripik kentang; keripik kentang rendah lemak; keripik kentang terbuat dari ubi jalar; keripik pisang; keripik sayuran; keripik singkong; keripik tempe; keripik ubi; makanan ringan berbahan dasar kentang; makanan ringan berbahan dasar laver (rumput laut yang dapat dimakan); makanan ringan berbahan dasar sayuran; makanan ringan dan keripik berbahan dasar

540 Etiket



kacang; makanan ringan dan keripik berbahan dasar kedelai; makanan ringan dengan bahan utama daging; makanan ringan siap saji yang terutama terdiri dari kentang dan keripik, kacang-kacangan, produk kacang, biji-bijian, sayuran atau kombinasinya; termasuk keripik kentang, keripik kentang garing, keripik sayuran, keripik talas, keripik garing, makanan ringan daging babi, makanan ringan daging sapi, makanan ringan berbasis kedelai, makanan ringan berbasis kacang-kacangan dan olesan, saus, keju; makanan ringan terutama terdiri dari buah-buahan dan kacang-kacangan; makanan ringan terutama terdiri dari daging, ikan, unggas atau sayuran; mentega; mentega dengan bumbu; mentega madu; onion rings (olahan dari bawang); pasta bawang putih untuk keperluan kuliner; produk makanan dan makanan ringan konsumen yang terbuat dari kentang; rumput laut panggang; saus keju; stok olahan berbahan dasar rumput laut; susu===

210	Nomor Permohonan	:	DID2021043749
220	Tanggal Penerimaan	:	29/06/2021 14:05:57
320	Prioritas	:	
730	Nama Pemohon	:	PT CITRA HANNOCHS NIAGANTARA
	Alamat Pemohon	:	Jl. Kejaksaan No. 5D, Medan, Kota Medan, Sumatera Utara, 20112
740	Nama Kuasa	:	
	Alamat Kuasa	:	

540 Etiket

CYBERTRON

	Tipe Merek	:	Merek Kata
	Nama Merek	:	CYBERTRON
566	Arti Bahasa	:	Tidak Ada Terjemahan
591	Uraian Warna	:	HITAM PUTIH
511	Kelas Barang/Jasa	:	9
510	Uraian Barang/Jasa	:	===.mesin absen; Alat elektronik yang dikembangkan untuk diletakkan kedalam suatu instrumen; Alat pendeteksi laser; Alat penerjemah elektronik; Alat perekam gambar; ALAT PENGUKUR VOLTASE; ALAT PEREDUP LAMPU; ATM / Anjungan Tunai Mandiri; AVO METER; Adaptor AC untuk game dengan tampilan kristal cair; Adaptor USB; Adaptor untuk audio dan video; Akselerator data; Akselerator gambar; Akselerator grafis video; Akselerator suara; Aksesoris kaca mata, yaitu, tali dan rantai untuk kaca mata yang dapat menahan gerakan dari pemakainya; Aksesoris komputer, yaitu alat penyimpan data USB kosong, alat penyimpan data yang menampilkan informasi berkaitan dengan bola basket yang telah direkam sebelumnya; Aksesoris telepon seluler, yaitu headset, tali telepon genggam; Aktuator; Aktuator dan pengontrol untuk bermacam-macam referensi penggerak motor-listrik, yang diatur secara terpisah atau menyatu dalam unit compact dan mencakup peralatan sensor untuk jumlah fisik yang digunakan secara teknis, gigi untuk kontrol, sistem kopling dan pengereman yang bekerja secara mekanis, elektrik, pneumatik atau hidrolik yang berkenaan dengan transmisi daya dan teknologi switching; Aktuator elektro-mekanis akurasi tinggi; Alarm Gas Medis Digital; Alarm Gas Medis Digital Touchscreen; Alarm Gas Medis Konvensional; Alat Meteran; Alat Meteran dan alat Pengontrol; Alat Penambah Akseleras pada kendaraan bermotor berbentuk kabel; Alat Penambah Akselerasi pada kendaraan bermotor; Alat Pengukur indikator kecepatan; Alat Sambung Kabel Fiber Optik; Alat dan instrumen ilmiah untuk digunakan dalam analisis genetik; Alat dan mesin komunikasi radio; Alat dan mesin penghasil suara; Alat dan perangkat yang menyediakan penglihatan malam; Alat deteksi temperatur suhu ruangan; Alat diagnostik untuk deteksi patogen untuk penggunaan laboratorium atau penelitian; Alat digunakan untuk analisis serat pada suatu zat (Raw Fiber Extractor); Alat identifikasi dan otentikasi biometrik; Alat inkubasi yang dapat dikontrol secara otomatis, yang meniru kondisi di lingkungan luar (Electric Germinator); Alat kendali jarak jauh elektrik; Alat pelacak kendaraan yang terdiri dari modul radio seluler, sensor, pemancar, semuanya untuk digunakan sehubungan dengan pelacakan kendaraan, pemantauan kendaraan dan alarm anti-pencurian kendaraan [sehubungan dengan otomobil]; Alat pelindung diri dari ancaman bahan biologis; Alat pemadam api ringan (APAR); Alat pemantau cuaca dan iklim (Weather Station Digital); Alat pemantau listrik yaitu perangkat elektronik untuk memantau orang dan lingkungannya selama tidur; Alat pemantauan pergerakan tubuh dan kecepatan; Alat pemetaan dan survei; Alat pemutar (players) siaran media digital, yaitu pemutar video dan audio digital; Alat pemutar DVD (Digital Versatile Disc) untuk home theaters; Alat pemutar dan alat perekam audio dan video digital; Alat pemutar dan perekam audio; Alat pemutar dan perekam media; Alat pemutar karaoke; Alat pemutar kaset di mobil; Alat pencahayaan untuk digunakan pada pemotretan profesional yang berkualitas; Alat pencetak nota yang dihubungkan dengan komputer/handphone; Alat pendeteksi; Alat pendeteksi dari logam untuk keperluan industri atau militer; Alat pendeteksi visual lokasi kerusakaan optik; Alat penerima suara dan gambar video (Audio-Video) untuk home theaters; Alat penganalisa kelembaban, sensor, dan pengukuran; Alat pengatur (regulator), listrik; Alat pengatur lampu (peredup lampu) (listrik); Alat pengatur pencahayaan untuk pengambilan gambar dan video; Alat pengatur waktu; Alat pengendali jarak jauh yang menggabungkan sistem pengenalan suara; Alat pengeras suara; Alat penghitung; Alat pengidentifikasi fiber optik; Alat pengisi daya untuk smartphone; Alat pengontrol dan pengatur daya; Alat pengontrol dan pengatur listrik dan elektronik; Alat pengontrol dan pengatur listrik dan elektronik untuk digunakan dalam kaitannya dengan dan/atau peralatan dan perlengkapan pemanas air; Alat pengontrol dan pengatur listrik dan elektronik untuk digunakan dengan peralatan dan perlengkapan untuk penyediaan air; Alat pengontrol dan pengatur suhu; Alat penguji relay; Alat pengujian semikonduktor; Alat pengukur dan penguji listrik dan elektronik, yaitu pengukuran dan pengujian beban elektronik DC; Alat pengukur energi termal; Alat pengukur kelembaban; Alat pengukur suhu dan kelembaban ruangan; Alat pengukur, alat pengukur kecepatan (spedometer), alat pengukur jarak, GPS; Alat penstabil listrik untuk kendaraan; Alat penyambung atau splicer kabel serat optik; Alat penyimpan daya listrik untuk menyalakan lampu saat lampu padam/mati lampu; Alat peraga pendidikan; Alat perangkat lunak komputer untuk memfasilitasi aplikasi perangkat lunak pihak ketiga; Alat perekam pekerjaan; Alat perekam suara dan pengenalan suara; Alat perekam video pada mobil; Alat peringatan anti maling atau anti pencurian; Alat putus-hubungan (MCB); Alat rontgen bukan untuk tujuan medis; Alat sensor digital; Alat sensor elektronik; Alat sensor metal; Alat sensor metal (dapat dipindahkan); Alat sensor temperator suhu (dapat dipindahkan); Alat sistem navigasi, terdiri dari pengirim, penerima, sirkuit, mikroprosesor, semuanya untuk digunakan dalam navigasi dan semuanya terintegrasi ke dalam kendaraan bermotor [sehubungan dengan otomobil]; Alat ukur berbentuk huruf T untuk mengukur; Alat ukur berbentuk siku atau kotak untuk mengukur; Alat untuk analisis protein pada suatu zat (Nitrogen Analyzer with Digest Furnace); Alat untuk ekstraksi soxhlet secara otomatis pada analisis kadar lemak (Auto Soxhlet Fat Extractor); Alat untuk melihat benda/makhluk hidup yang berukuran sangat kecil

(Biological Microscope); Alat untuk melihat dan memilih benih supaya tidak tercampur dengan varietas lain, kotoran, maupun benih yang rusak, guna menjaga kualitas varietas unggul (Seed netness workbench); Alat untuk membagi sampel benih secara elektrik (Centrifuge Seed Divider); Alat untuk membagi suara; Alat untuk memisahkan suatu larutan dengan berat molekul yang berbeda dengan memutar sampel pada kecepatan tinggi (Centrifuge); Alat untuk mendiagnosa kerusakan CDI/Coil pada kendaraan (Ignition Coil Tester); Alat untuk mengendalikan perangkat otomatisasi rumah, perangkat informasi yang dikendalikan oleh suara, perangkat asisten pribadi digital yang dikendalikan oleh suara yang terintegrasikan dengan layanan yang tersedia melalui aplikasi serta aplikasi piranti lunak, alat pengeras suara audio pintar yang terhubung ke cloud dan dikendalikan oleh suara; Alat untuk mengetahui tingkat kematangan/kekerasan buah (Fruit Sclerometer); Alat untuk menginkubasi atau memeram mikroba pada suhu yang terkontrol (Inkubator); Alat untuk menguji / mengukur kadar N, P, K, bahan-bahan organik, pH, salinitas, dan kelembaban pada tanah, pupuk, dan tanaman (Soil Nutrient Analyzer).; Alat untuk menguji / mengukur kandungan nitrogen, klorofil, suhu pada daun, dan kelembaban pada daun (Plant Nutrition Analyzer); Alat untuk mengukur berbagai jenis data pada daun, seperti panjang daun, lebar daun, luas daun (Portable Leaf Area Meter); Alat untuk mengukur dan merekam beberapa parameter cuaca / iklim mikro di suatu lokasi secara terus menerus untuk jangka waktu yang lama (Microclimate Information Collector); Alat untuk mengukur jumlah kandungan air yang terdapat pada suatu zat (Moisture Tester); Alat untuk mengukur kadar air pada biji-bijian (Grain Moisture Meter); Alat untuk mengukur kadar emisi buang sepeda motor (Gaz analizer for motorcylce); Alat untuk mengukur kadar lengas tanah (Soil Tensiometer); Alat untuk mengukur keasaman tanah (Soil Acidometer); Alat untuk mengukur kekerasan tanah (Soil Hardness Meter); Alat untuk mengukur kekuatan batang (culm) tanaman tertentu (Plant Culm Strength Meter); Alat untuk mengukur kemampuan suatu larutan menghantarkan arus listrik (Conductivity Meter); Alat untuk mengukur laju transpirasi (Plant Transpiration Rate Meter); Alat untuk mengukur massa suatu bahan/benda dengan ketelitian yang tinggi yaitu 0.1 mg (Analitical Balance); Alat untuk mengukur pH / ORP / Conductivity / DO (Portable pH/ORP/Conducti vity/DO Meter); Alat untuk mengukur potensi air tanah dan suhu tanah secara bersamaan (Soil Water Potential Locator); Alat untuk mengukur rerata fotosintesis, kandungan CO2 (Plant Photosynthesis Meter); Alat untuk mengukur transmitansi, reflektansi dan absorbsi dari cuplikan sebagai fungsi dari panjang gelombang di daerah ultraviolet dan daerah tampak (UV-VIS Spectrophotometer); Alat untuk mengukur/ memantau/ menganalisa konsumsi listrik; Alat untuk menyimpan energi surya; Alat untuk merekam gambar; Alat untuk penghitungan, penghisapan, dan penempatan benih dalam suatu wadah dalam proses perkecambahan benih (Vacuum Seed Counter); Alat yang digunakan untuk memantau kondisi bayi, serta menghasilkan suara dan gambar (audio-video baby monitors), bukan untuk keperluan medis; Alat yang digunakan untuk memperbesar suara (Delay); Alat yang digunakan untuk tempat proses pendorongan noda oleh eluen dalam proses kromatografi lapis tipis (DO Meter); Alat yang dikendalikan oleh suara, yaitu, asisten digital pribadi, alat penghubung untuk otomatisasi rumah yang terdiri dari alat pengeras suara dengan aktivasi melalui suara, piranti keras komputer, serta piranti lunak untuk mengendalikan peralatan yang terhubung dalam jaringan di internet of things (IoT), peralatan penwrangan/pencahayaan serta aparatus keamanan rumah yang pengoperasiannya didukung dan terkoneksi melalui internet; Alat-alat navigasi; Alat-alat pemetaan; Alat-alat pemetaan dan survei untuk keperluan navigasi; Alat-alat pemutar (players) MPEG audio layer-5; Alat-alat streaming video; Alat-alat survei; Alat-alat untuk streaming konten media melalui jaringan nirkabel lokal; Alat pengujian dan pengukuran, yaitu penerima gangguan elektromagnetik, penerima gangguan frekuensi radio dan produk kesesuaianelektromagnetik, yaitu penerima gangguan elektromagnetik untuk menguji kesesuaianelektromagnetik dan membuat pengukuran emisi konduktif; Alat pengujian otomatis untuk sirkuit terpadu, papan sirkuit dan peralatan elektronik, yaitu penguji displaypanel datar, penguji sistem pada chip (system on chip (SOC)), penguji memori, penguji parametrik, penguji inspeksi optik otomatis dan penguji di dalam sirkuit; Album-album foto elektronik; Aluminium anode; Ampli mixer; Amplifier Bass; Amplifier Guitar; Amplifier Keyboard; Amplifier dan penerima audio; Analisis fluoresensi sinar-X; Animasi yang dapat diunduh; Anoda terbuat dari paduan logam untuk digunakan dalam melindungi terhadap korosi; Antarmuka Pemrogaman Aplikasi (API) untuk perangkat lunak komputer yang memfasilitasi jasa-jasa secara daring (online) untuk membangun jaringan sosial, membangun aplikasi jejaring sosial, dan untuk memungkinakan para penggunanya menemukan, mengunduh, mengunggah, mengakses dan mengelola data; Antarmuka pengguna untuk komputer kendaraan bermotor dan perangkat elektronik terpasang, yaitu panel kontrol elektronik, monitor, layar sentuh, kontrol jarak jauh, stasiun dok, konektor, sakelar, dan kontrol yang diaktifkan suara; Antena HDTV; Antena parabola; Anti gores; Aparat (alat pemadam kebakaran); Aparat menghitung untuk mengajari aritmatika untuk anak-anak; Aparat penyimpanan gambar dengan cara digital; Aparatus alarm; Aparatus audio kendaraan bermotor; Aparatus dan instrumen fotografi; Aparatus dan instrumen ilmu pengetahuan, yaitu, perangkat keras komputer, periferal komputer, alat pemutar dan perekam audio, alat pemutar dan perekam media, perangkat elektronik digital genggam, pengendali nirkabel, perangkat pengendali jarak jauh, perangkat informasi dalam suatu sistem lengkap yang dapat dikendalikan oleh suara, perangkat asisten pribadi dalam suatu sistem lengkap yang dapat dikendalikan oleh suara, alat pengontrol otomatisasi rumah, dan adaptor daya; Aparatus dan instrumen pemeriksaan [pengawasan]; Aparatus dan instrumen, semua untuk memproses, menyimpan, memperoleh kembali, transmisi, menampilkan, input, output, pengkompresan, pendekompresan, memodifikasi, menyiarkan dan mencetak data; Aparatus dan perangkat memori periferal; Aparatus dan perlengkapan komunikasi nirkabel; Aparatus pendeteksi asap; Aparatus pengalih, pengendali, pemonitor serta pemeriksa (supervisi) elektronik untuk jendela; Aparatus pengalih, pengendali, pemonitor serta pemeriksa (supervisi) elektronik untuk kunci; Aparatus pengalih, pengendali, pemonitor serta pemeriksa (supervisi) elektronik untuk pintu; Aparatus pengatur serta pengendali listrik untuk partisi; Aparatus pengatur serta pengendali listrik untuk pintu; Aparatus pengatur serta pengendali listrik untuk pintu gerbang; Aparatus transaksi keuangan elektronik; Aparatus untuk berbagi jaringan nirkabel atau kabel; Aparatus untuk pengujian dan pemrograman sirkuit terpadu; Aparatus yang dioperasikan secara elektrik untuk menghasilkan uap insektisida; Aparatus, instalasi serta peranti pengendali keamanan; Aplikasi / Perangkat Lunak yang dapat digunakan sebagai sarana edukasi, ibadah dan amal (charity) bagi warga Muslim; Aplikasi Informasi data kota; Aplikasi atau Sistem informasi yang mengolah data tentang kesehatan di Rumah Sakit atau instansi kesehatan; Aplikasi digital reimbursement; Aplikasi gawai yang berkaitan dengan penghubung pencari kerja (talent/service :soft skill & hard skill) dengan penyedia kerja (Untuk semua jenis pekerjaan upah harian, mingguan, bulanan) Untuk Perorangan/ Perusahaan mengiklan kan lowongan pekerjaan marketplace untuk UKM & Penyedia Jasa/service mengiklankan Jasa/Service mereka dalam produk Kantor Online kepada Pencari Jasa, dan pencari jasa dapat request/order pekerjaan/project Media penyimpanan database user seperti KTP,SIM, nama PT, SIUP, No Hp, Foto Profile, dan data lainnya untuk keperluan keamanan periklanan bagi Perusahaan yang ingin beriklan di platform Werkzone Aplikasi Website & Aplikasi Mobile yang dapat melakukan transaksi pembayaran iklan, Kantor Online, dan jasa/service/project yang sudah selesai dikerjakan, yang dapat diunduh; Aplikasi intelligent operation platform (aplikasi platform operasi cerdas); Aplikasi komputer untuk ponsel, tablet, dan perangkat serupa lainnya; Aplikasi komputer yang dapat dipasang maupun diunduh melalui telepon selular, komputer, komputer berbentuk pipih dan telepon selular berbentuk pipih (tablet); Aplikasi mesin kasir online (Program computer); Aplikasi mobile berupa video, suara dan permainan termasuk alat untuk pendidikan bahasa; Aplikasi mobile yang

dapat didownload untuk menciptakan, mengedit, meng-upload, memposting, menunjukkan, menampilkan, berbagi, dan melihat media elektronik, klip audio, klip video, dan teks melalui internet; Aplikasi mobile yang dapat diunduh untuk berita, ulasan, cuaca, olah raga, hiburan, fashion, keuangan, makanan, musik, inspirasi, kesehatan, gaya hidup, perjalanan, pengasuhan anak, ilmu pengetahuan, teknologi, budaya dan kesejahteraan (wellness); Aplikasi mobile yang dapat diunduh untuk melihat permainan, program online, teks, gambar, konten multimedia dan video di terkait peristiwa, berita, ulasan, cuaca, olahraga, hiburan, fashion, keuangan, makanan, musik, inspirasi, kesehatan, gaya hidup, perjalanan, pengasuhan anak, ilmu pengetahuan, teknologi, budaya dan kesejahteraan (wellness) terkini; Aplikasi mobile yang dapat diunduh untuk melihat program online, teks, gambar, konten multimedia dan video terkait peristiwa, berita, ulasan, cuaca, olah raga, hiburan, fashion, keuangan, makanan, musik, inspirasi, kesehatan, gaya hidup, perjalanan, pengasuhan anak, ilmu pengetahuan, teknologi, budaya dan kesejahteraan (wellness) terkini; Aplikasi mobile yang dapat diunduh untuk ruang obrolan electronic dan papan buletin; Aplikasi mobile yang dapat diunduh untuk surat elektronik, pengiriman pesan elektronik, dan pengiriman data, gambar, dan dokumen, audio, video dan multimedia lain secara elektronik; Aplikasi mobile yang dapat diunduh yang memungkinkan pengguna untuk mengakses dan melacak data kesehatan, mendapatkan informasi kesehatan dan kebugaran, menetapkan tujuan kesehatan dan kebugaran, mengelola dan berpartisipasi dalam tantangan dan inisiatif kesehatan dan kebugaran, dan berpartisipasi dalam pelatihan digital di bidang kesehatan dan kebugaran; Aplikasi mobile yang dapat diunduh yang menampilkan peranti lunak untuk digunakan dalam grup komunikasi, yaitu olahpesan cepat, media sosial, berbagi file, dan pencarian serta posting teks, video, gambar, dan multimedia lainnya; Aplikasi mobile yang dapat diunduh yang menampilkan peranti lunak untuk digunakan dalam komunikasi group, yaitu pengiriman pesan secara instan, media sosial, file sharing, dan mencari dan memposting teks dan gambar; Aplikasi mobile yang dapat diunduh yang menampilkan peranti lunak untuk menulis pesan, berbagi video gambar, konten multimudia; Aplikasi mobile yang dapat diunduh, untuk digunakan bermain suatu permainan didalam komputer, tablet dan perangkat mobile.; Aplikasi pemantau/monitor harga emas secara real time; Aplikasi pengambil keputusan dari pimpinan; Aplikasi perangkat lunak (telepon) bergerak (mobile) untuk entri (entry) teks dan karakter prediktif dan korektif; Aplikasi perangkat lunak bergerak untuk layanan komputasi awan untuk digunakan berhubungan dengan pemasaran digital yang diarahkan kepada pelanggan produk kemasan.; Aplikasi perangkat lunak bergerak untuk layanan komputasi awan untuk digunakan berhubungan dengan solusi ketelusuran dari awal hingga akhir atas produk kemasan dan pengemasan; Aplikasi perangkat lunak computer yang dapat diunduh, yang dipasang di ponsel dan/atau komputer, digunakan untuk memberikan evaluasi kredit, pinjaman tunai dan pinjaman angsuran konsumen, dan lain-lain untuk pengguna; Aplikasi perangkat lunak dan perangkat keras komputer untuk kontrol mengemudi kendaraan otomatis; Aplikasi perangkat lunak dan perangkat keras komputer untuk kontrol mengemudi kendaraan otomatis, kontrol secara mandiri, navigasi, mengemudi dengan bantuan untuk kendaraan, dan mengemudi sendiri untuk kendaraan; Aplikasi perangkat lunak digunakan untuk instalasi dan peralatan sanitasi, yaitu, unit bangku toilet dengan alat pembersih kebocoran dengan air hangat, bejana kakus, bidet, urinal, bak mandi, instalasi mandi berendam, instalasi mandi pancuran, wastafel tangan [bagian dari instalasi sanitasi], keran, mandi pancuran, pemanas air listrik, alat pengering tangan listrik untuk kamar mandi, dispenser sabun otomatis; Aplikasi perangkat lunak jaringan sebagai program komputer yang dapat diunduh; Aplikasi perangkat lunak khusus untuk penukaran emas dengan mata uang virtual; Aplikasi perangkat lunak komputer di bidang periklanan dan layanan perdagangan elektronik; Aplikasi perangkat lunak komputer untuk agen virtual digital, sistem prediktif, pembelajaran mesin, otomatisasi proses kognitif, pengenalan pola, pengenalan karakter, aplikasi komputasi visual, virtualisasi pengetahuan, robotik, drone, dan kendaraan tak berawak; Aplikasi perangkat lunak komputer untuk alat pemurni air; Aplikasi perangkat lunak komputer untuk alat pemurni udara; Aplikasi perangkat lunak komputer untuk lemari es; Aplikasi perangkat lunak komputer untuk mesin pencuci piring; Aplikasi perangkat lunak komputer untuk monitor-monitor pribadi; Aplikasi perangkat lunak komputer untuk oven-oven; Aplikasi perangkat lunak komputer untuk oven-oven microwave; Aplikasi perangkat lunak komputer untuk peralatan rumah tangga; Aplikasi perangkat lunak komputer untuk perangkat seluler, komputer pribadi, konsol, dan tablet; Aplikasi perangkat lunak komputer untuk ponsel pintar dan perangkat seluler di bidang penilaian, perbaikan, layanan pemasangan dan penjualan mobil baru dan/atau bekas, sepeda motor, kendaraan komersial dan/ atau kendaraan tugas berat serta aksesoris dan suku cadang terkait; Aplikasi perangkat lunak komputer untuk sistem pengolahan air limbah untuk mengendalikan pompa, modul pemisahan, modul kontrol dan peralatan tambahan yang digunakan dalam operasi minyak dan gas lepas pantai; Aplikasi perangkat lunak komputer untuk televisi; Aplikasi perangkat lunak komputer untuk alat penghisap debu; Aplikasi perangkat lunak komputer untuk mesin-mesin pencuci pakaian; Aplikasi perangkat lunak komputer untuk mesin-mesin pengelolaan pencucian pakaian; Aplikasi perangkat lunak komputer yang dapat diunduh untuk mengumpulkan dan menganalisis data; Aplikasi perangkat lunak secara lengkap (super app) untuk layanan komunikasi elektronik, layanan penjualan barang, layanan penjualan jasa, layanan pengantaran barang, layanan kesehatan, layanan keuangan dan layanan ketenagakerjaan; Aplikasi perangkat lunak terkait infomasi Liga Basket; Aplikasi perangkat lunak untuk bermain game Liga Basket; Aplikasi perangkat lunak untuk digunakan dengan perangkat seluler; Aplikasi perangkat lunak untuk layanan komputasi awan untuk digunakan berhubungan dengan pemasaran digital yang diarahkan kepada pelanggan produk kemasan; Aplikasi perangkat lunak untuk layanan komputasi awan untuk digunakan berhubungan dengan solusi ketelusuran dari awal hingga akhir atas produk kemasan dan pengemasan; Aplikasi perangkat lunak untuk melihat teks, gambar, dan konten multimedia terkait peristiwa, berita, ulasan, cuaca, olah raga, hiburan, fashion, keuangan, makanan, musik, inspirasi, kesehatan, gaya hidup, perjalanan, pengasuhan anak, ilmu pengetahuan, teknologi, budaya dan kesejahteraan (wellness) terkini; Aplikasi perangkat lunak untuk telepon bergerak; Aplikasi perangkat lunak untuk telepon selular dan tablet untuk membantu tidur, memantau tidur, memantau lingkungan selama tidur; Aplikasi perangkat lunak yang dapat diunduh untuk komputer, ponsel, tablet, perangkat genggam, kendaraan, dan perangkat yang mendukung Internet of Things (IoT); Aplikasi perangkat lunak yang dapat diunduh untuk melihat kartun elektronik dan komik elektronik; Aplikasi perangkat lunak yang dapat diunduh untuk telepon seluler; Aplikasi perangkat lunak yang khusus melakukan transaksi jual-beli emas; Aplikasi perangkat lunak yang memungkinkan pencarian dan perekrutan atlet/ pemain basket/ pelatih basket; Aplikasi perangkat lunak yang memungkinkan penjual untuk mengirimkan kupon, potongan, diskon, voucher dan tawaran khusus secara langsung ke perangkat telekomunikasi yang dapat dibawa milik nasabah melalui komunikasi RFID atau NFC tanpa kontak; Aplikasi perangkat lunak yang memungkinkan penjual untuk menyebarkan poster pintar baik pada lokasi toko penjualan eceran dan grosir sehingga pelanggan dapat langsung menempelkan perlengkapan telekomunikasi mereka yang dapat dibawa lang sung di lokasi toko tersebut untuk mengakses kupon, potongan, diskon, voucher dan tawaran khusus yang telah dikirimkan melalui komunikasi RFID atau NFC tanpa kontak; Aplikasi perangkat lunak yang menampilkan manajemen Kekayaan Intelektual; Aplikasi peranti lunak untuk perangkat mobile atau nirkabel dan perangkat komputer untuk mengaktifkan perbankan elektronik, mobile dan online; Aplikasi peranti lunak yang dapat diunduh (downloadable) untuk perangkat seluler atau komputer yang menyediakan informasi yang dapat disesuaikan tentang fungsi dan fitur kendaraan bermotor dan memberikan pengguna kemampuan untuk mengendalikan fitur kendaraan bermotornya dari jarak jauh, yaitu, mengunci dan

membuka pintu kendaraan, memulai atau mematikan kendaraan, mengecek status sistem pengoperasian kendaraan bermotor dari jarak jauh, yaitu, masa pakai oli mesin, tingkat bahan bakar, tekanan ban dan pengisian daya baterai, terhubung ke penasihat di call center, mencari dealer kendaraan bermotor dan jadwal perawatan dan perbaikan kendaraan bermotor, dan permintaan bantuan di tepi jalan [sehubungan dengan otomobil]; Aplikasi peranti lunak yang digunakan untuk menyediakan lokasi geografis kendaraan tertentu [sehubungan dengan otomobil]; Aplikasi pesan telepon; Aplikasi piranti lunak yang dapat diunduh dengan fitur yang menampilan database resep untuk peralatan mobile; Aplikasi ponsel; Aplikasi ponsel pintar yang dapat diunduh (perangkat lunak) untuk mengumpulkan dan menganalisis data; Aplikasi ponsel pintar yang dapat diunduh (perangkat lunak), yaitu, aplikasi untuk mengumpulkan dan menganalisis data; Aplikasi ponsel pintar yang dapat diunduh (perangkat lunak), yaitu, aplikasi untuk mengumpulkan dan menganalisis data terkait kompetisi Liga Basket; Aplikasi program komputer untuk manajemen usaha peternakan; Aplikasi program untuk melacak operasi mesin pertanian; Aplikasi seluler yang dapat diunduh untuk digunakan sehubungan dengan layanan toko ritel; Aplikasi seluler yang dapat diunduh untuk memutar video secara offline dengan pemutar bawaan; Aplikasi seluler yang dapat diunduh untuk menelusuri video dengan browser bawaan; Aplikasi seluler yang dapat diunduh untuk mengelola unduhan; Aplikasi seluler yang dapat diunduh untuk mengunduh semua item format; Aplikasi seluler yang dapat diunduh untuk mengunduh video besar dalam kartu memori dengan kecepatan tinggi; Aplikasi seluler yang dapat diunduh untuk mengunduh video dari situs web; Aplikasi seluler yang dapat diunduh untuk mengunduh video dilatar belakang, dalam sekumpulan; Aplikasi seluler yang dapat diunduh untuk mengunduh, menjeda dan melanjutkan mengunduh video; Aplikasi seluler yang dapat diunduh untuk menyediakan akses ke informasi perawatan kesehatan dan profesional perawatan kesehatan, dan untuk memungkinkan pemeriksaan dan konsultasi jarak jauh dengan dokter dan profesional perawatan kesehatan; Aplikasi seluler yang dapat diunduh untuk menyimpan file yang diunduh dalam folder yang dilindungi kata sandi; Aplikasi seluler yang dapat diunduh untuk merencanakan perjalanan, menerima informasi perjalanan, cuaca, medis, keselamatan, kesehatan, dan keamanan, menerima peringatan keamanan, dan alat konverter mata uang; Aplikasi seluler yang dapat diunduh yang digunakan untuk pengiriman dan distribusi konten hiburan audio, video dan multimedia termasuk teks, data, gambar, audio, video dan file audiovisual.; Aplikasi sistem informasi untuk mengatur, mengawasi dan mengendalikan serta melakukan transaksi BBM; Aplikasi telepon genggam untuk kebutuhan transaksi perbankan; Aplikasi telepon genggam yang diperuntukkan bagi broker/pialang asuransi untuk memberikan penawaran asuransi, pengikatan polis asuransi dan menghasilkan dokumen polis asuransi; Aplikasi telepon seluler (perangkat lunak); Aplikasi telepon yang dapat diunduh; Aplikasi transaksi emas secara real time; Aplikasi untuk memantau perkembangan data informasi dengan laporan-laporan berbentuk tabel maupun grafik; Aplikasi yang mobil dan perangkat lunak yang dapat diunduh untuk pemrosesan, pemeriksaan kembali dan penyuntingan data dari jam tangan pintar dan alat yang mobil yang menampilkan sistem pemosisian global, kompas, barometer, altimeter, pedometer, meter detak jantung, accelerometer dan termometer; Aplikasi, podcast, aparatus belajar dan menerjemahkan bahasa, perangkat lunak belajar bahasa, perangkat lunak AI dan mesin belajar untuk pendidikan bahasa; Aplikasi-aplikasi seluler yang dapat diunduh untuk pendidikan bisnis dan jaringan bisnis; Audio crossover; Audio video visual; BATERAI JAM TANGAN; BIOS (sistem input output dasar) yang dapat diunduh bios program komputer; Bagian, perlengkapan dan aksesoris untuk kacamata, kacamata pelindung dengan bingkai plastik atau karet yang pas di wajah untuk melindungi mata dan kacamata pelindung dari sinar matahari, termasuk, tempat, rantai, tali, bingkai, pita dan pengikat pendukung; Bagian-bagian untuk kacamata; Bahan untuk listrik utama [kawat, kabel]; Bahan-bahan pendidikan dalam bentuk disk yang sudah terekam untuk mengajari bahasa; Bahan-bahan pendidikan dalam bentuk pita yang sudah terekam untuk mengajari bahasa; Bahan-bahan pendidikan dalam bentuk program komputer untuk mengajari bahasa; Baju Alat Pelindung Diri; Baju balap mobil tahan api untuk tujuan keamanan; Baliho LED; Baliho neon box; Bank Daya (Pengisi daya Baterai); Bank data; Batang leveling; Batang tubuh untuk mikroskop (tabung lensa), bukan untuk keperluan medis; Baterai; Baterai dan sel baterai; Baterai laut; Baterai listrik untuk peralatan pernapasan; Baterai listrik untuk peralatan pernapasan untuk pasien dengan pelembab gas pernapasan terintegrasi; Baterai lithium polimer (Li-Po); Baterai penyimpanan timbal-asam untuk kendaraan listrik; Baterai ponsel (baterai isi ulang); Baterai tambahan untuk smartphone; Baterai untuk alat berat; Baterai untuk alat elektronik; Baterai untuk alat penguap; Baterai untuk drone; Baterai untuk kendaraan udara; Baterai untuk pakaian yang dipanaskan dengan listrik; Baterai untuk penyedot debu; Baterai untuk peralatan konstruksi; Baterai untuk peralatan olahraga; Baterai untuk peralatan pernapasan; Baterai untuk peralatan pernapasan untuk pasien dengan pelembab gas pernapasan terintegrasi; Baterai untuk rompi yang dipanaskan dengan listrik; Baterai untuk sarung tangan yang dipanaskan dengan listrik; Baterai untuk senter; Baterai untuk sepatu bot yang dipanaskan dengan listrik; Baterai untuk sepeda listrik; Baterai untuk telepon genggam; Baterai untuk telepon tanpa kabel; Baterai untuk traktor beroda; Baterai untuk truk; Baterai, listrik, untuk kendaraan; Baterai, listrik, untuk telepon seluler, telepon pintar dan tablet komputer;; Beacon perangkat nirkabel energi rendah; Bel pintu listrik; Bingkai kacamata; Bingkai pendukung busbar; Bingkai untuk kacamata; Bingkai, tali, rantai, kotak dan sarung untuk kacamata hitam; Bingkai-bingkai gambar digital untuk menampilkan gambar-gambar, klip-klip video dan musik digital; Booster antena; Braket untuk ponsel; Braket untuk proyektor; Breket televisi; CD; CD dan DVD yang menampilkan suara dan video di bidang musik; CD digital; CD yang direkam sebelumnya; CD yang menampilkan musik; CD yang menampilkan musik dan pertunjukan musik; CD, CD-ROM, DVD dan media lain untuk merekam atau menyimpan perangkat lunak; CD, DVD, CD-ROM, yang telah direkam sebelumnya, dengan menampilkan kartun animasi dan komik animasi; CD, DVD, dan media perekaman digital lainnya; CD, DVD, rekaman vinil, dan kaset audio pra-rekaman yang menampilkan musik; CD-Is [compact disc interactive]; CD-Is yang sudah direkam sebelumnya [compact disc interactive]; CD-ROM kosong untuk merekam suara atau video; CD-ROM yang berisi direktori telepon elektronik; CD-ROM yang direkam dengan program kinerja otomatis untuk alat musik elektronik; CD-ROM yang direkam sebelumnya; CD-ROMs; CDRW (Compact disc - rewritable); CINCIN TERA; Cakram audio/video dan pita audio/video yang direkam dengan musik, film, animasi, drama, olahraga; Cakram cermin pemantul untuk dipakai guna mencegah terjadinya kecelakaan lalu lintas; Cakram magnetik, pita magnetik, kartu IC, cakram optik, kartrid ROM, CD-ROM, DVD-ROM, DVD-RAM yang disandikan untuk penggunaan di bidang animasi; Cakram magnetik, pita magnetik, kartu IC, cakram optik, kartrid ROM, CD-ROM, DVD-ROM, DVD-RAM yang disandikan untuk penggunaan di bidang gambar; Cakram magnetik, pita magnetik, kartu IC, cakram optik, kartrid ROM, CD-ROM, DVD-ROM, DVD-RAM yang disandikan untuk penggunaan di bidang musik; Cakram magnetik, pita magnetik, kartu IC, cakram optik, kartrid ROM, CD-ROM, DVD-ROM, DVD-RAM yang disandikan untuk program perangkat lunak komputer; Cakram optic yang telah direkam sebelumnya (audio, video); Cakram optik untuk musik yang telah direkam sebelumnya; Cakram padat video (VCD); Cakram video kompak dengan gambar bergerak yang direkam/video compact discs dengan gambar bergerak yang direkam; Cakram yang memuat program komputer; Cantelan Kamera; Capacitor discharge ignition (CDI); Card reader untuk kartu magnetik; Casing (wadah) dari kulit untuk komputer tablet; Casing (wadah) dari kulit untuk telepon genggam; Casing (wadah) dari kulit untuk telepon pintar; Casing komputer; Catatan LP; Catu daya AC / DC; Catu daya input DC; Catu daya penstabil tegangan; Catu daya tegangan rendah; Catu daya yang portable (baterai isi ulang); Cawan petri untuk penggunaan laboratorium; Cermin reflektif untuk

mencegah kecelakaan; Chat dan email application (software); Chip DNA; Chip elektronik untuk pembuatan sirkuit terpadu; Chip komputer di bidang sekuensing, genotipe, pengujian genetik, dan genetika asam nukleat; Chip prosesor semikonduktor; Chips/ kepingan komputer dengan piranti lunak yang ditanamkan untuk mengalihkan aplikasi; Cincin adaptor untuk melekatkan benda ke kamera; Cincin pegangan pada telepon pintar; Computer programs for communication devices; Control Panel Mesin Kompresor dan Vakum; DTG printer; DVD; DVD (Digital Versatile Discs); DVD dan disk kompak yang telah direkam terlebih dahulu menampilkan informasi dalam bidang permainan komputer; DVD dan media perekaman digital lainnya; DVD dan media pra-rekaman digital yang menampilkan konten hiburan; DVD interaktif; DVD kebugaran yang direkam sebelumnya; DVD konten musik yang telah direkam sebelumnya; DVD kosong; DVD latihan yang direkam sebelumnya; DVD pra-rekam yang berisi serial televisi; DVD yang direkam sebelumnya; DVD yang direkam sebelumnya menampilkan musik; DVD yang menampilkan musik dan pertunjukan musik; Database elektronik menampilkan jalan raya, geografis, peta, informasi jalur transit publik, informasi lintasan transit publik, informasi rute transit publik, jadwal waktu dan daftar perjalanan transit publik dan informasi transit publik lainnya yang direkam di media komputer; Dekoder kode batang; Die prosesor kemasan dan casing; Dinding sentuh digital; Diseq swith (Digital Satellite Equipment Control) yaitu alat kontrol peralatan Satelit Digital; Disk audio, pita dan piringan hitam yang telah terekam sebelumnya berupa musik dan hiburan; Disk drive eksternal pada komputer; Disk komputer; Disk perekaman video; Disk rekaman, yaitu, disk audio dan video yang menampilkan rekaman suara musikal; Disk yang telah direkam sebelumnya, yaitu video digital disk, disk serbaguna digital, DVD, dan disk digital definisi tinggi yang menampilkan program televisi fiksi ilmiah dan drama; Display listrik; Dokumen elektronik, direkam; Dompet elektronik yang dapat digunakan untuk melakukan transaksi pembayaran; Dompet elektronik yang dapat diunduh; Drive CD untuk komputer; Drive CD-ROM; Drive DVD; Drive memori flash USB (universal serial bus); Driver komputer; Drone; Dudukan alarm dan video kamera; Dudukan braket untuk kamera; Dudukan kacamata; Dudukan mikroskop operasi/bedah, bukan untuk keperluan medis; Dudukan untuk peralatan fotografi; Earphone nirkabel; Elektro fusion fitting; Elektronik handy talkie; Encoders; File dan rekaman audio digital, video, dan multimedia yang dapat diunduh menampilkan musik, televisi, film, buku, berita, konser, radio, olahraga, permainan, acara budaya, serta program hiburan dan pendidikan terkait; File digital yang dapat diunduh; File gambar/imej yang dapat diunduh yang berisi karya seni, teks/pesan, audio, video, permainan dan tautan Web Internet yang berhubungan dengan kegiatan-kegiatan olahraga dan budaya; File suara yang dapat diunduh atau direkam yang mereproduksi kebisingan latar belakang; Film dan gambar animasi yang dapat diunduh; Film dan video yang dapat diunduh dari internet, film (movies) yang dapat diunduh dari internet; Film kartun animasi; Film sinar-X, terbuka; Film sinematografi terbuka; Film slide terbuka; Film yang dapat diunduh; Film yang mengandung bahan-bahan pendidikan yang terekam; Film-film bioskop yang diexpose; Filter pernapasan wajah selain untuk pernapasan buatan; Filter untuk peralatan fotografi; Fiting listrik; Fitur komponen dari sistem pengujian, sinyal, diagnostik dan pengukuran elektronik serta peralatan yang digunakan dalam pembangkit sinyal, penganalisis sinyal, pembangkit gelombang berubah-ubah, pembangkit pulsa dan satu-kotak penguji, yaitu penganalisis jaringan dan penguji jaringan area lokal nirkabel (WLAN) dan telepon selular, komponen elektronik dalam bentuk perangkat lunak dan perangkat keras, yaitu pengolah (prosesor) sinyal digital dan algoritme pengontrolnya, dijual sebagai komponen terpadu dari pembangkit gelombang, untuk meningkatkan keakuratan sinyal dan lebar sinyal; Flasher; Flasher Relay; Flyback tv (FBT); Foto-foto X-ray, selain untuk keperluan medis; GPS navigasi dan petunjuk, pelacakan lokasi GPS, GPS tampilan peta dan perangkat kalkulasi rute, video perekam, dan perangkat jaringan komunikasi nirkabel untuk transmisi data atau gambar untuk kendaraan; Gambar untuk kupon yang dapat diunduh; Gambar, video, arsip, dokumen dan imej yang diunduh dari internet; Gelang lengan khusus diadaptasi untuk perangkat elektronik pribadi, yaitu, untuk smartphones; Gelang untuk pemutar media elektronik portabel; Gelang yang mempunyai koneksi; Gelang-gelang yang mengkomunikasikan data ke personal digital assistant, telepon-telepon pintar, komputer-komputer tablet dan komputer-komputer pribadi melalui situs internet dan jaringan-jaringan komunikasi komputer dan elektronik lainnya; Gepyok karet pemadam api; Gerbang Internet of Things [IoT]; Gerbang jaringan nirkabel dan kabel; Gigabit interface converter (GBIC) modul; Gigabit router; Harnes kawat kelistrikan untuk mobil; Headphone dan sumbat telinga (ear buds); Headphone nirkabel; Headset amplifier dengan fitur audio link ke smartphones; Headset komunikasi; Headset telepon dan komputer; Headsets untuk telepon genggam; Helm khusus latihan olahraga kriket; Helm olahraga; Hiasan pelindung saklar listrik; Hub USB; Hydrosubmote (3000M water deliver/fire) yaitu suatu alat pemadam jarak jauh, kira-kira 3000M; Hygrosta; I-Ring untuk ponsel genggam; Instalasi alarm yang menyediakan pengintai dengan notifikasi otomatis melalui sinyal dari berbagai sensor; Instrumen dan komponen komunikasi elektronik dan optik, yaitu penguji tautan (link) komunikasi untuk pengujian tautan (link) komunikasi dan peralatan pengujian integritas saluran telekomunikasi; Instrumen elektronik dalam bentuk pembangkit sinyal,yaitu pembangkit sinyal analog dan vektor, pembangkit gelombang, pembangkit fungsi dalambentuk perangkat elektronik yang digunakan untuk menghasilkan berbagai jenis sinyal gelombang berulang dengan berbagai frekuensi, pembangkit pulsa dan data, pembangkit gelombang berubah-ubah, pembangkit suara dalam bentuk perangkat elektronik yang menghasilkan sinyal acak, dan perangkat pembangkitan sinyal yang mensintesis sinyal elektronik, dan modul sinkronisasi untuk berbagai jenis pembangkit sinyal; Instrumen komunikasi elektronik dan optik, yaitu penguji gelombang cahaya dan multimeter gelombang cahaya; Instrumen komunikasi optik; Instrumen pendidikan matematika untuk sekolah dasar; Instrumen pengujian dan pengukuran elektronik dalam bentuk penguji, yaitu kabel, antena, tegangan (voltage), arus listrik (amperage), saluran telepon dan penguji kontinuitas; Instrumen pengujian dan pengukuran elektronik, yaitu kabel genggam dan penguji antena dengan penganalisis spektrum opsional, penganalisis jaringan dan meter daya; Instrumen pengujian dan pengukuran elektronik, yaitu voltmeter dan unit pengukur sumber; Instrumen pengujian dan pengukuran elektronik dalam bentuk penganalisis, yaitu spektrum, vektor, sinyal, jaringan, daya dan sumber daya, protokol, frekuensi radio, gelombang mikro, logik, domain modulasi, komponen optik, komponen gelombang cahaya, modulasi optik, jarak waktu, polarisasi serta penganalisis kerugian dan dispersi fotonik; Instrumen-instrumen sel fotovoltaik untuk mengubah panas matahari menjadi listrik; Instrumentasi dan alat ukur, yaitu digitizer; Instrumen pengujian dan pengukuran elektronik, yaitu osiloskop dan bagian-bagiannya; Interfon; Inverator; Inverter; Inverter AC / DC; Inverter DC / AC; Inverter untuk catu daya; Inverter yang digunakan pada pembangkit tenaga surya; Jack penghubung antara satu alat ke alat lainnya; Jam pasir; Jam pasir [alat pengukur waktu]; Jam tangan dengan fungsi sebagai alat komunikasi bergerak; Jam tangan pintar (pengolahan data); Jam tangan pintar yang digunakan pada pergelangan tangan yang memiliki tampilan sebagai telepon, perangkat lunak dan layar yang menampilkan, mengirimkan dan menerima teks/pesan, email-email, data dan informasi; Jam tangan pintar yang mempunyai fungsi radio pengawasan; Jam-jam tangan dengan fungsi sebagai alat komunikasi tanpa kabel dengan terminal-terminal elektronik seperti telepon-telepon pintar, komputer-komputer tablet, PDA, komputer-komputer; Jam-jam tangan yang dilengkapi kamera dan alat pemutar MP3, dan yang mengkomunikasikan data ke telepon-telepon pintar dan PDAs; Jasa valuasi keuangan; Jendela mobil depan dan belakang; KISI KISI AKI (ACCU); KONTAK KONTAK LISTRIK; KONTRAKTOR; KOTAK MCB; KWH METER; Kabel Antena; Kabel Arde; Kabel Busi; Kabel Generator; Kabel HDMI; Kabel HDTV; Kabel High definition interface (HDMI); Kabel Listrik

Tahan Api; Kabel Listrik Tegangan Menengah; Kabel Listrik Tegangan Tinggi; Kabel Listrik Tegangan rendah; Kabel Listrik Untuk Pertambangan; Kabel Pengendali; Kabel USB; Kabel USB untuk ponsel; Kabel USB untuk ponsel selular; Kabel audio; Kabel audio penghubung jarak panjang; Kabel cdi; Kabel daya untuk perangkat elektronik yang digunakan untuk memanaskan tembakau; Kabel daya untuk untuk rokok elektronik; Kabel ekstensi speaker; Kabel las listrik; Kabel listrik; Kabel listrik dan elektronik untuk peralatan komunikasi audio dan video, dan manual instruksi yang dapat diunduh untuk peralatan komunikasi audio dan video; Kabel listrik, harnessing, pengukur dan sakelar; Kabel pengisi daya listrik; Kabel serat optik; Kabel-kabel elektrik datar yang lentur; Kabinet Pelindung Biologis; Kaca mata pintar (pengolahan data); Kacamata 3D; Kacamata Perlindungan; Kacamata anti silau; Kacamata dengan resep; Kacamata pelindung; Kacamata renang; Kacamata tiga dimensi sebagai pesawat penerima siaran televisi; Kacamata untuk pengendara motor; Kamera 35mm; Kamera CCTV; Kamera bongkar pasang; Kamera cetak digital; Kamera dengan perangkat lunak penditeksi; Kamera digital (SLR); Kamera digital kompak; Kamera konferensi video, speaker ponsel, monitor komputer, televisi; Kamera pada dasbor; Kamera panoramic; Kamera untuk berbagai kegunaan; Kamera untuk mendapatkan hasil foto dan video yang lonjong dan imersif; Kamera untuk menghasilkan gambar pandangan 180, 360 derajat dan sangat lebar; Kamera video untuk memonitor interior dan eksterior tempat tinggal dan bangunan komersial, dan pengontrol nirkabel untuk perangkat pemantauan, kontrol, dan otomatisasi jarak jauh; Kamera yang berisi sensor gambar linier; Kamera-kamera komputer pribadi; Kamera-kamera pemantau jaringan untuk pengawasan; Kamera-kamera untuk konferensi melalui video; Kantong kacamata; Kartu PC; Kartu SIM; Kartu USB; Kartu chip elektronik yang dikodekan berisi pemrograman yang digunakan untuk sekuensing DNA; Kartu debet (bermagnetik); Kartu dengan sirkuit terintegrasi di bidang sekuensing, genotipe, pengujian genetik, dan genetika asam nukleat; Kartu elektronik dan identifikasi magnetik yang digunakan untuk layanan pembayaran; Kartu hadiah yang berkode magnetik; Kartu identifikasi yang dikodekan secara magnetis; Kartu identitas biometrik; Kartu identitas magnetik; Kartu identitas, magnetik; Kartu kredit; Kartu kredit dan kartu debit yang dikodekan; Kartu kredit dikodekan tidak mengandung magnet; Kartu kredit, kartu debit, kartu tunai, kartu kunci dan kartu telepon prabayar yang dikodekan secara magnetis; Kartu loyalti yang berkode magnetik; Kartu magnetik atau bersandi; Kartu magnetik berkode; Kartu memori Digital [SD] aman; Kartu pembayaran; Kartu pembayaran magnetik; Kartu penyimpanan; Kartu perbankan, dikodekan atau magnetik; Kartu pintar [kartu sirkuit terpadu]; Kartu pintar/mutakhir (kartu sirkuit terpadu); Kartu port USB; Kartu pra-pembayaran yang dikodekan secara magnetis; Kartu susunan video grafis; Kartu telepon; Kartu yang disandikan, yaitu kartu kredit, kartu debit, kartu loyalitas, kartu tagihan, kartu tunai; Kartu, disk, kaset, kabel, catatan, microchip dan sirkuit elektronik, semua untuk mencatat dan transmisi data; Kartu-kartu chip elektronik bersandi untuk meningkatkan kualitas gambar televisi; Kartun animasi yang direkam pada DVD, CD dan file video yang dapat diunduh dan sebagai bagian dari perangkat lunak komputer yang dapat diunduh; Kartu berkode magnetik yang diprogram khusus berhadiah (reward) untuk para pelanggan setia; Kas register, perangkat untuk menghitung; Kaset audio menampilkan suara menenangkan hidup; Kaset audio yang menampilkan hiburan musik dan musik; Kaset yang direkam (bukan untuk musik); Kasing DVD; Kasing ponsel; Kasing telepon selular; Katup penguat suara; Katup, Instrumentasi dan Sistem Pemantauan Korosi; Kawat dan kabel untuk pengisi listrik kamera; Kawat-kawat dan kabel-kabel listrik; Kawat-kawat yang disekat; Kbel Listrik Instrumen; Kemasan baterai ukuran besar; Kendali jarak jauh untuk peralatan komunikasi audio dan video; Kesing untuk membawa computer; Keyboard komputer, perlengkapan joystik komputer, bantalan mouse, mouse komputer, stylus komputer, stylus kapasitif untuk perangkat layar sentuh, kotak CD, kotak pembawa komputer, sarung pelindung untuk laptop dan komputer tablet, sandaran tangan untuk digunakan dengan komputer, semua yang berkaitan dengan bola basket; Kit pengembangan perangkat lunak komputer untuk visi komputer, pembelajaran mesin, pembelajaran mendalam, kecerdasan buatan, pemrosesan bahasa alami, algoritme pembelajaran, dan analisis data; Kit/perangkat untuk pengembangan peranti lunak computer (SDK) terdiri dari alat pengembangan peranti lunak dan peranti lunak untuk digunakan sebagai pemrograman aplikasi antarmuka (API) untuk membuat peranti lunak dan aplikasi yang berkaitan dengan pencegahan-pencurian dan sistem keamanan, dan sistem pengawasan rumah dan bisnis; Kit/perangkat untuk pengembangan peranti lunak computer (SDK) terdiri dari alat pengembangan perangkat lunak dan peranti lunak untuk digunakan sebagai pemrograman aplikasi antarmuka (API) untuk membuat peranti lunak dan aplikasi yang terkait dengan perangkat elektronik konsumen yang terhubung ke internet; Kit/perangkat untuk pengembangan peranti lunak komputer (SDK) yang terdiri dari peranti lunak komputer untuk pengembangan, penggunaan, dan interoperabilitas pemrograman aplikasi antarmuka (API)yang digunakan oleh perangkat elektronik, sistem, dan pertukaran yang bertukar data melalui jaringan komunikasi dan internet dan yang terhubung dengan penyimpanan data dan layanan pertukaran data berbasis cloud.; Kit/perangkat untuk pengembangan piranti lunak (SDK); Kit/perangkat untuk pengembangan piranti lunak computer (SDK); Kit/perangkat untuk pengembangan piranti lunak yang dapat diunduh (SDK); Klip audio, klip video dan spot promosi dalam CD, pita video dan DVD pra-rekam; Komplotan XY; Komponen dan kelengkapan listrik untuk kendaraan darat, mesin, dan peralatan, yaitu, amplifier untuk komunikasi nirkabel, antena, dan baterai; Komponen-komponen elektronik, perangkat, dan sistem untuk komunikasi nirkabel antar perangkat, yaitu, untuk, penentuan posisi, lokasi, navigasi, pelacakan, keamanan, radar, pencitraan, perasa, dan komunikasi lainnya; Komponen-komponen elektronik, perangkat, dan sistem yang memungkinkan komunikasi nirkabel, yaitu, untuk, penentuan posisi, lokasi, navigasi, pelacakan, keamanan, radar, pencitraan, perasa, dan komunikasi lainnya yang memanfaatkan teknologi pita lebar ultra di dalamnya, yaitu, telepon selular pita lebar ultra, radar pita lebar ultra dan sistem penentuan posisi pita lebar ultra; Komputer; Komputer dan perangkat lunak bergerak dan aplikasi yang memberikan nasehat, layanan, informasi kepada penggunanya terkait kosmetik dan memungkinkan pengguna untuk mencoba kosmetik secara virtual; Komputer dan perangkat periferal komputer; Komputer dan sistem operasi komputer untuk mengemudi secara mandiri, bantuan pengemudi, kendaraan yang terhubung, perangkat antena tak berawak, dan drone; Komputer genggam; Komputer layar sentuh; Komputer navigasi mobil; Komputer tablet digunakan untuk instalasi dan peralatan sanitasi, yaitu, unit bangku toilet dengan alat pembersih kebocoran dengan air hangat, bejana kakus, bidet, urinal, bak mandi, instalasi mandi berendam, instalasi mandi pancuran, wastafel tangan [bagian dari instalasi sanitasi], keran, mandi pancuran, pemanas air listrik, alat pengering tangan listrik untuk kamar mandi, dispenser sabun otomatis; Komputer terpasang untuk mobil; Komputer untuk pemrosesan dokumen; Komputer-komputer papan tulis elektronik interaktif; Komunikasi optik; Konektor ponsel untuk kendaraan; Konektor, terminal, dan kontrol elektronik; Kontaktor daya; Konten audio, video, dan multimedia yang direkam sebelumnya; Konten media digital yang dapat diunduh menjadi video rumahan; Konten terekam; Kontrol pengering; Konverter DC / AC; Konverter DC / DC; Konverter arus (listrik) pada energi matahari; Konverter fotoelektrik; Konverter mata uang genggam elektronik multibahasa; Konverter mata uang ukuran saku elektronik multibahasa; Kotak Konverter; Kotak juke musikal; Kotak kaca mata dan kaca mata pelindung matahari; Kotak listrik; Kotak meteran air; Kotak set-top (penerima sinyal digital); Kotak speaker; Kotak untuk pengeras suara; Kotak untuk telepon seluler; Kotak untuk terminasi optik; Kotak yang dilengkapi dengan peralatan pembedahan (mikroskopi), bukan untuk keperluan medis; Kotak, tali dan rantai kacamata; Kunci akses yang dikontrol secara elektronik; Kunci transponder; Kunci web USB; Kunci web USB untuk meluncurkan URL situs web yang diprogram sebelumnya secara otomatis; Kupon elektronik; LAMPU BLITZ; LAMPU

PEMOTRETAN (FOTOGRAFI); LCD multifungsi penganalisis kualitas jaringan daya; LCD untuk peralatan telekomunikasi dan elektronik; LED display dengan layar sentuh; LED videotron; Laci uang bagian dari mesin kasir (cash drawer); Lampu Mercusuar; Lapisan film pelindung dalam bentuk kristal cair untuk telepon pintar; Lapisan film pelindung yang diadaptasikan untuk layar kamera; Laporan elektronik yang dapat diunduh di bidang sekuensing, genotipe, pengujian genetik, dan genetika asam nukleat; Laporan elektronik yang dapat diunduh di bidang berbagai macam asam (acid) yang terdiri atas matarantai nucleotide, tipe-tipe species, diagnostic, diagnostic ilmu kedokteran, diagnostic ilmu kedokteran hewan, forensic ilmu kedokteran, laboratorium obat-obatan, obat-obatan untuk ilmu kedokteran hewan, penelitian klinikal, pengembangan obat-obatan, hasil-hasil pharmasi, penelitian laboratorium, penelitian ilmu pengetahuan, penelitian ilmu kedokteran, ilmu hayati, biologi, mikrobiologi dan metagenomik, bioteknologi, pertanian, forensik, keamanan pangan, pengujian genetika dan genetika; Laser bukan untuk penggunaan medis, mikroskop; Layar LED; Layar LED untuk laptop; Layar LED yang menampilkan teks yang berjalan (running text) dan video; Layar OLED; Layar Proyeksi Gantung; Layar QLED; Layar atau alat tambahan yang menghadap ke pelanggan; Layar dengan motor elektrik; Layar dengan penopang tiga kaki; Layar elektronik; Layar sentuh; Layar tampilan komputer; Layar tampilan visual dalam bentuk komputer, monitor komputer dan televisi; Lensa; Lensa untuk memperbaiki penglihatan [optik]; METERAN ROLL; MISTAR TUKANG KAYU; MULTI TESTER LISTRIK; Masker pelindung untuk pengendara; Masker pelindung wajah (topeng); Materi digital, yaitu, arsip audio, arsip video dan arsip grafik pra-rekam untuk digunakan pada perangkat nirkabel; Materi pendidikan dan pengajaran bahasa yang dapat diunduh tersedia melalui Internet, telepon seluler, jaringan komputer global atau perangkat nirkabel; Media digital, yaitu file audio dan video yang dapat diunduh yang menampilkan program televisi fiksi ilmiah dan drama; Media digital, yaitu klip video yang sudah direkam sebelumnya yang dapat diunduh, klip audio yang sudah direkam sebelumnya, teks dan gambar yang disimpan dalam komputer pribadi elektronik dan perangkat genggam nirkabel, semuanya menampilkan subjek kepentingan umum; Media digital, yaitu, DVD yang direkam sebelumnya, rekaman audio dan video yang dapat diunduh, dan CD yang menampilkan dan mempromosikan musik dan hiburan musik; Media elektronik bukan musik yang direkam sebelumnya (selain perangkat lunak komputer); Media elektronik yang menampilkan program permainan komputer; Media penyimpanan permanen (non-volatile) (termasuk CD, DVD, kaset dan kaset video dan perangkat lain) untuk merekam data, suara, gambar, teks atau informasi lainnya; Media perekaman dan penyimpanan digital atau analog kosong; Meja kerja steris untuk Penanaman; Mekanisme kontrol untuk mesin, engine, atau motor; Mengatur dan mengelola promosi pemasaran untuk orang lain; Mesin Alarm untuk menjaga rumah dari kemalingan; Mesin cetak dokumen yang digunakan dengan komputer; Mesin dan instrumen pengukur atau uji coba yang digunakan untuk mengukur ukuran konsentrasi dan kualitas ozone; Mesin dan instrumen pengukur atau uji coba yang digunakan untuk mengukur ukuran partikel dan cairan; Mesin dan instrument optik; Mesin dan instrument pengukuran atau pengujian; Mesin dan peralatan radio suar; Mesin fotokopi; Mesin hitung dan peralatan pemrosesan data; Mesin hitung, peralatan pemrosesan data dan komputer; Mesin inspeksi sidik jari yang digunakan untuk memeriksa sidik jari secara fisik; Mesin kiosk; Mesin navigasi LORAN; Mesin pelurusan roda kendaraan 3 dimensi (3D Wheel Alignment); Mesin pembayaran; Mesin pembelajaran; Mesin pemutaran dan perekam suara dan video; Mesin pengeditan untuk sinematografi; Mesin pengenal mata uang; Mesin penghitung elektronik, perlengkapan pengolah data elektronik, peralatan pemroresan data elektronik, komputer; Mesin untuk transaksi bank; Mesin yang dioperasikan dengan listrik untuk mengeluarkan uang, kupon-kupon, tiket-tiket, voucher-voucher, coin-coin dan untuk menerima deposit dan uang tunai dan perangkat lunak komputer untuk pengoperasian mesin tersebut; Meter peningkat suara; Meter refleksi penentu waktu optikal; Meteran energi digital; Meteran yang terpasang pada kendaraan; Mikroarray DNA untuk penggunaan laboratorium; Mikroprosesor; Mikroprosesor di bidang sekuensing, genotipe, pengujian genetik, dan genetika asam nukleat; Mikroprosesor digital dan optikal; Mistar bujur sangkar untuk mengukur; Mistar geser; Mistar/meteran [alat ukur]; Mobile game software; Model tiga dimensi untuk tujuan pendidikan (aparat pendidikan); Modul-modul daya; Modul-modul untuk pembangkit daya fotovoltaik; Monitor liquid crystal display [LCD] komputer; Monitor televisi; Monitor, layar tampilan, display yang dipasang di kepala, dan headset untuk digunakan dengan komputer, smartphone, perangkat elektronik bergerak, perangkat elektronik yang dapat dipakai, jam tangan pintar, kacamata pintar, televisi, set top box, dan pemutar dan perekam audio dan video; Monitor-monitor jaringan dalam bentuk server perangkat keras pada akses jaringan; Monitor-monitor komputer untuk konferensi melalui video; Monitor-monitor untuk komputer; Monitor-monitor yang menampilkan informasi komersial; Monopod digunakan untuk mengambil foto yang diletakkan pada smartphone atau kamera yang berada di luar jangkauan normal tangan; Mouse (Alat pengolah data); Mouse komputer; Multimeter digital; Musik yang dapat diunduh; Nada dering yang dapat diunduh untuk telepon selular, telepon pintar, asisten digital pribadi (PDA); Nada dering, grafik, dan musik yang dapat diunduh melalui jaringan komputer global dan perangkat nirkabel; Notepads elektronik (ENote); ODP (Optical Distribution Panel) berfungsi sebagai tempat pengaman sambungan kabel optic sekaligus pemisah kabel; OTG (Alat untuk menggunakan usb atau flashdisk pada handphone); Organizer data pribadi elektronik genggam; Organizer pribadi elektronik; Otomatisasi dan kontrol perangkat lunak dan sistem otomatisasi untuk pengoperasian yang memanfaatkan sistem pendingin berbasis air/fluida dan menganalisis data kinerja operasional berbasis sistem dan data lingkungan untuk menyesuaikan laju aliran, tekanan dan suhu air/fluida dalam sistem untuk kinerja yang optimal; Outlet daya listrik; PC tablet; PENGUKUR ASAM UNTUK BATERAI; PENGUKUR KEKENTALAN; Pakaian kontrol kebakaran dan pakaian perlindungan terhadap api untuk industri balap olahraga motor, yaitu—kemeja dan celana dalam, celana panjang, kemeja, jaket, jas, kaus kaki, sepatu, sepatu bot, helm pengaman, kacamata, topi dan topi; Pakaian untuk perlindungan terhadap kecelakaan, iradiasi, listrik statistik dan api, termasuk untuk perlindungan terhadap panas; Panel Filter Harmonisasi Arus Listrik; Panel Kapasitor Bank; Panel Miniature Circuit Breaker; Panel RCD; Panel interaktif; Panel komposit aluminum untuk aliran listrik; Panel layar QLED; Panel pengontrol (listrik); Panel tampilan LED; Panel tampilan elektronik; Papan ketik, alat pengendali kursor komputer dan alas alat pengendali kursor komputer, stylus (pena elektronik yang digunakan pada permukaan layar), peralatan dan media penyimpanan data; Papan ketik, mouse, alas mouse, printer, drive disk, dan hard drive; Papan kontrol elektronik; Papan pemberitahuan elektronik; Papan sirkuit audio-video; Papan sirkuit yang terdiri dari perangkat keras dan perangkat lunak komputer yang digunakan untuk mengoperasikan kamera; Papan tampilan informasi digital; Papan tulis elektronik; Papan tulis interaktif digital; Partikulat mikro, tag yang bersandi yang terbuat dari plastik logam atau silikat untuk digunakan dalam bidang perlabelan pasif, penelusuran atau pelacakan orang, hewan, kendaraan, atau barang; Pasokan daya listrik untuk telepon pintar; Pegangan untuk diadaptasikan pada telepon genggam; Pelampung Tangki Bensin; Pelampung untuk kamera; Pelindung dan penyangga untuk pemutar musik portabel; Pelindung dan penyangga untuk pemutar musik portabel, tablet elektronik dan perangkat PDA; Pelindung kamera khusus yang berbentuk selongsong untuk kamera; Pelindung kamera terhadap angin yang terbuat dari busa; Pelindung layar anti cahaya/sinar biru; Pelindung layar anti silau; Pelindung permukaan jam tangan; Pelindung tutup kepala; Peluit isyarat; Pemadam api beroda (troiley units); Pemadam api semi permanen (skil unit); Pemancar FM; Pemancar Global Positioning System [GPS]; Pemancar dan penerima nirkabel; Pemancar dan penerima suara dan data; Pemancar telekomunikasi; Pembaca digital; Pembaca kartu USB; Pembaca sidik jari biometrik; Pembakar CD; Pembakar DVD;

Pembawa data magnetik pra-rekam yang menampilkan informasi di bidang layanan perbankan dan finansial; Pembawa data untuk komputer yang memiliki perangkat lunak yang terekam didalamnya; Pembawa suara; Pemegang kamera; Pemindai 3D; Pemroses data bioinformatika sequencing (ngs) generasi berikutnya; Pemutar / perekam MP3 dan perangkat lunak yang terkait dengannya; Pemutar DVD; Pemutar DVD (digital versatile disc); Pemutar MP3; Pemutar dan perekam CD (compact disc); Pemutar dan perekam DVD; Pemutus Sirkuit Udara; Pena untuk layar sentuh; Penahan pintu elektrik; Penangkal petir; Pencahayaan dengan penggunaan komputer dan kamera video; Pencatat jarak tempuh untuk kendaraan; Pencatat waktu untuk operasi bedah; Penerima Global Positioning System [GPS]; Penerima dan monitor televisi; Penerima dan pemancar radio; Penerima data; Penerima radio; Penerima satelite digital; Penerima sinyal video; Penerima transmisi satelit digital; Penerima yang dapat digenggam; Penganalisa kelembaban; Pengatur pemindahan arus listrik; Pengekang kamera; Pengendali faktor daya; Pengendali jarak jauh; Pengendali jarak jauh digunakan untuk instalasi dan peralatan sanitasi, yaitu, unit bangku toilet dengan alat pembersih kebocoran dengan air hangat, bejana kakus, bidet, urinal, bak mandi, instalasi mandi berendam, instalasi mandi pancuran, wastafel tangan [bagian dari instalasi sanitasi], keran, mandi pancuran, pemanas air listrik, alat pengering tangan listrik untuk kamar mandi, dispenser sabun otomatis; Pengendali mikro untuk tujuan meyediakan verifikasi komponen perangkat tetap dan perangkat lunak; Pengeras suara; Pengeras suara audio (audio speakers) untuk home theaters; Pengeras suara elektronik; Pengeras suara kecil; Pengeras suara terhubung; Pengeras suara untuk mobil; Pengeras suara untuk konferensi melalui video; Penggandeng [peralatan pengolah data]; Penggaris/ mistar siku atau kotak untuk mengukur; Penghitung geiger; Penghubung audio; Pengisi baterai portabel; Pengisi baterai portabel untuk ponsel; Pengisi baterai yang portabel untuk baterai-baterai telepon bergerak dan baterai-baterai kamera digital; Pengisi daya; Pengisi daya USB untuk perangkat elektronik yang digunakan untuk memanaskan tembakau; Pengisi daya baterai untuk telepon genggam; Pengisi daya baterai pipet elektronik; Pengisi daya baterai ponsel; Pengisi daya baterai ponsel pintar; Pengisi daya baterai ponsel untuk digunakan di kendaraan; Pengisi daya baterai telepon seluler untuk digunakan dalam kendaraan; Pengisi daya baterai telepon seluler untuk digunakan di kendaraan; Pengisi daya baterai untuk ponsel; Pengisi daya baterai untuk telepon seluler; Pengisi daya cepat untuk digunakan didalam mobil; Pengisi daya super cepat (nirkabel); Pengisi daya untuk akumulator listrik; Pengisi daya untuk baterai; Pengisi daya untuk peralatan pernapasan; Pengisi daya untuk perangkat elektronik; Pengisi daya untuk rokok elektronik; Pengisi daya usb untuk perangkat elektronik; Pengisi daya usb untuk ponsel; Pengisi daya yang dapat dibawa kemana-mana; Pengontrol Suhu; Pengontrol jaringan komputer; Pengontrol listrik untuk mengelola energi listrik; Pengontrol pasokan energi listrik; Pengonversi; Pengonversi AC / DC; Penguat Headset untuk telepon seluler; Penguat headset; Penguat suara; Pengukur amper; Pengukur tanjakan (kompas inklinasi); Pengukur tekanan sensor level meter tangki air; Pengukur udara; Pengukur waktu dan alat pengaturan; Pengumpul energi surya untuk pembangkit listrik; Penjepit untuk kamera; Penjepit yang digunakan untuk penghubung kabel; Pensil pengetesan (pensil uji) untuk elektrik; Penstabil dan penopang komputer tablet dan ponsel pintar yang dapat disesuaikan; Penulis CD-ROM; Penutup pelindung lensa untuk kamera; Penutup untuk telepon; Penyangga diadaptasi untuk komputer tablet; Penyangga disesuaikan untuk telepon mobil; Penyangga tangan, dudukan, dan dudukan untuk genggaman tangan untuk perangkat elektronik genggam dan menggabungkan cermin compact; Penyangga tangan, dudukan, dan dudukan untuk genggaman tangan untuk perangkat elektronik genggam, dan menggabungkan cermin compact; Penyangga tangan, dudukan, dan dudukan untuk genggaman tangan untuk perangkat elektronik genggam, yaitu ponsel pintar (smartphone), komputer tablet, kamera, dan pemutar suara dan video portabel; Penyangga tangan, dudukan, dan dudukan untuk genggaman tangan untuk perangkat elektronik genggam, yaitu, ponsel pintar [smartphone], komputer tablet, kamera, dan pemutar suara dan video portabel; Penyangga tangan, penyangga, dan dudukan disesuaikan untuk perangkat elektronik genggam, yaitu, telepon pintar, komputer tablet, kamera, dan pemutar suara dan video portabel; Penyangga yang diadaptasi untuk komputer, laptop, dan komputer tablet; Penyanggah Lampu; Penyedia daya, sistem penyedia daya dan sistem daya yang digunakan untuk daya dan uji pengoperasian peralatan dan alat elektronik yang diuji dengan menyediakan berbagai level daya untuk peralatan elektronik; Peralatan Global Positioning System [GPS]; Peralatan Indikator Angka Acak Elektronik [ERNIE]; Peralatan WiFi untuk perangkat seluler; Peralatan baku berinduktansi; Peralatan catu daya yang diatur; Peralatan dan instrumen ilmiah dan penelitian termasuk sekuens asam nukleat, susunan, pemindai, perangkat dan analisis pencitraan elektronik, pengujian peralatan pengumpulan sampel, instrumen kontrol kualitas sampel, sekuensing reagen cartridge dan nampan, peralatan persiapan sampel pengujian, dan peralatan laboratorium untuk penggunaan laboratorium termasuk dalam bidang berbagai macam asam (acid) yang terdiri atas matarantai nucleotide, tipe-tipe species, diagnostic ilmu kedokteran, diagnostic ilmu kedokteran hewan, diagnostic klinikal, penelitian medis, penelitian ilmu kedokteran hewan, diagnostic, penelitian klinikal, hasil-hasil pharmasi, penelitian pengembangan obat-obatan, penelitian laboratorium obat-obatan, penelitian dan ilmu pengetahuan kedokteran hewan, ilmu hayati, biologi, mikrobiologi, bioteknologi, pertanian, forensik, keamanan pangan, metagenomik, pengujian genetika dan genetika; Peralatan dan instrumen navigasi dan penentuan posisi elektronik; Peralatan dan instrumen pengendali tenaga listrik; Peralatan dan instrumen untuk mendiagnosa instalasi daya listrik; Peralatan dan instrumen untuk menguji gas, cairan, atau padatan; Peralatan dan instrumen untuk perekaman, transmisi, penyiaran, penerimaan, penyimpanan, tampilan atau reproduksi suara, gambar dan data; Peralatan dan perlengkapan untuk penelitian ilmiah dalam laboratorium di bidang sekuensing, genotip, pengujian genetik, dan genetika asam nukleat; Peralatan dan perlengkapan untuk penelitian ilmiah di laboratorium, yaitu pengurut genetika; Peralatan diagnostik untuk mendeteksi pathogen untuk laboratorium atau keperluan penelitian di bidang sekuensing, genotip, pengujian genetik, dan genetika asam nukleat; Peralatan elektronik digital yang dapat dipakai untuk penyediaan akses ke internet, untuk mengirimkan, menerima dan menyimpan panggilan telepon, surat elektronik, dan data digital lainnya; Peralatan elektronik digital yang digunakan pada bagian anggota badan (misal dipergelangan tangan) terutama terdiri dari arloji yang juga menampilkan telepon, perangkat lunak dan tampilan layar untuk melihat, mengirimkan dan menerima teks/pesan, email-email, data dan informasi dari telepon pintar, komputer-komputer tablet dan komputer-komputer yang portabel; Peralatan elektronik untuk mendeteksi logam; Peralatan elektronik untuk mendeteksi temperatur suhu; Peralatan elektronik untuk transmisi suara atau gambar; Peralatan elektronik untuk penguji karakteristik dansifat elektromagnetik dari bahan industri; Peralatan ilmiah untuk digunakan pada aplikasi diagnostik; Peralatan informasi elektronik yang dapat diakses dari jarak jauh secara online; Peralatan jaringan komunikasi; Peralatan kendali listrik tanpa kabel jarak jauh; Peralatan keselamatan yaitu teknologi penghalang termal yang digunakan pada topi keras dan helm pengaman; Peralatan komunikasi gelombang mikro; Peralatan komunikasi nirkabel, yaitu, peralatan telekomunikasi, peralatan komunikasi komputer, dan pengendali antarmuka nirkabel untuk komunikasi nirkabel, yaitu, untuk, penentuan posisi, lokasi, navigasi, pelacakan, keamanan, radar, pencitraan, perasa, dan komunikasi lainnya; Peralatan konferensi video, yaitu telepon, speaker, monitor, kamera, headset telepon dan komputer, penunjuk jarak jauh presenter nirkabel, dan perangkat periferal komputer untuk konferensi dan kolaborasi audio dan video; Peralatan kontrol jarak jauh; Peralatan kontrol listrik; Peralatan kontrol listrik dan elektronik untuk meningkatkan efisiensi daya; Peralatan kromatografi untuk analisa cairan dan gas untuk keperluan industri; Peralatan listrik dan elektronik; Peralatan memori komputer; Peralatan

otomatisasi pada rumah; Peralatan pemantauan; Peralatan pembatal kebisingan dan gema, yaitu, speaker audio dan headphone pembatal gema; Peralatan pemprosesan data di bidang sekuensing, genotipe, pengujian genetik, dan genetika asam nukleat; Peralatan pengenalan wajah; Peralatan penghasil suara dan peredam suara elektronik, penghasil peredam kebisingan, dan unit kontrol elektronik untuk meredam dan mengontrol suara, yaitu, perangkat keras komputer dan perangkat lunak yang dapat diunduh atau direkam untuk menghasilkan suara, menghilangkan kebisingan, menghilangkan gema dan meredam suara; Peralatan pengiriman pesan dan keamanan jaringan yang terdiri dari piranti keras dan piranti lunak komputer untuk mendeteksi, memblokir, dan mengotomatiskan penghapusan virus dan ancaman komputer, mengenkripsi dan mengotentikasi data, mencegah kehilangan data, memulihkan data, mengamankan jaringan, dan mendeteksi, memfilter, menganalisis, mengelola, dan memblokir komunikasi elektronik; Peralatan pengisi daya baterai; Peralatan penguji elektronik, yaitu meter daya untukpenguji sinyal gelombang mikro dan frekuensi radio; Peralatan pengukur kekuatan; Peralatan pengukur yang digunakan untuk mengukur ukuran partikel dan penyebaran ukuran partikel; Peralatan penyimpan energi yang terdiri dari baterai-baterai; Peralatan periferal komputer; Peralatan pribadi yang portabel untuk merekam, mengorganisir, mentransmisi, memanipulasi, mereview dan menerima teks/pesan, data, gambar-gambar/imej-imej dan file dalam bentuk audio yang berkaitan dengan kesehatan dan kebugaran tubuh; Peralatan printer (pencetak)/personalisasi kartu plastik; Peralatan sensor elektronik, kamera, dan mikrofon untuk pendeteksian, penangkapan dan pengenalan gerakan tubuh, gerakan wajah dan suara; Peralatan survei untuk keperluan navigasi; Peralatan telekomunikasi listrik digunakan untuk instalasi dan peralatan sanitasi, yaitu, unit bangku toilet dengan alat pembersih kebocoran dengan air hangat, bejana kakus, bidet, urinal, bak mandi, instalasi mandi berendam, instalasi mandi pancuran, wastafel tangan [bagian dari instalasi sanitasi], keran, mandi pancuran, pemanas air listrik, alat pengering tangan listrik untuk kamar mandi, dispenser sabun otomatis; Peralatan telekomunikasi, peralatan komunikasi komputer, termasuk modem radio; Peralatan telematika, yaitu, perangkat nirkabel yang terdiri dari pemancar [sehubungan dengan otomobil]; Peralatan transmisi data audio dan video nirkabel, yaitu, perangkat keras komputer dan perangkat lunak yang dapat diunduh atau direkam untuk transmisi atau reproduksi suara atau gambar; Peralatan untuk enkripsi; Peralatan untuk memproduksi, melakukan, mengalihkan, mengubah, mengatur dan mengendalikan energi listrik; Peralatan untuk memproses pembayaran elektronik, yaitu

Mesin pembayaran non tunai menggunakan RFID; Peralatan untuk mengidentifikasi pidato; Peralatan untuk mengontrol pengoperasian pemanas dan pendingin air; Peralatan untuk mengukur kadar air; Peralatan untuk mengukur konsumsi energi listrik; Peralatan untuk merekam dan menghasilkan suara untuk pelatihan binatang; Peralatan untuk merekam, menstransmisi atau mereproduksi suara atau gambar-gambar/imej-imej untuk digunakan pada telekomunikasi; Peralatan untuk pengiriman data; Peralatan untuk pengujian DNA dan RNA untuk penelitian genetika dan keperluan ilmiah; Peralatan untuk pengujian DNA dan RNA untuk tujuan penelitian; Peralatan yang diaktifkan dengan teknologi pita lebar ultra, yaitu, pembaca dan pemindai; Peralatan-peralatan elektronik dengan fungsi-fungsi interaktif; Peralatan-peralatan jaringan pada rumah; Peralatan-peralatan pembuatan air murni untuk keperluan laboratorium; Peralatan-peralatan pembuatan air ultra murni untuk keperluan laboratorium; Peralatan-peralatan pengolahan air untuk keperluan laboratorium; Peralatan-peralatan pengolahan air untuk keperluan laboratorium untuk produksi air murni; Peralatan-peralatan pengolahan air untuk keperluan laboratorium untuk produksi air ultra murni; Perangkat Lunak computer yang dapat mengunggah, mengunduh, mengakses, mencatat, menulis, menampilkan, dan menghubungkan; Perangkat Lunak yang dapat diunduh untuk komputer, seluler, digital portebel, prangkat komunikasi dengan kabel dan tanpa kabel; Perangkat Televisi Nirkabel yang digunakan untuk mengambil gambar (CCTV); Perangkat antar muka jaringan komputer; Perangkat asisten personal dalam suatu system lengkap yang dapat dikendalikan oleh suara; Perangkat atau instrumen dengan fungsi pengaturan waktu untuk merekam; Perangkat atau instrumen dengan fungsi pengaturan waktu untuk pelacakan; Perangkat atau instrumen dengan fungsi pengaturan waktu untuk pemantauan; Perangkat atau instrumen dengan fungsi pengaturan waktu untuk display; Perangkat atau instrumen untuk pemantauan; Perangkat atau instrumen untuk tampilan; Perangkat dan instrumen augmentasi dan koreksi optik; Perangkat dengan fungsi pengukuran waktu dan untuk mengkalkulasi, memantau, merekam atau menampilkan jarak yang dicakup selama pelatihan; Perangkat dengan fungsi pengukuran waktu dan untuk mengkalkulasi, memantau, merekam atau menampilkan tujuan pelatihan berdasarkan pelatihan sebelumnya; Perangkat dengan fungsi pengukuran waktu dan untuk mengkalkulasi, memantau, merekam, atau menampilkan konsumsi kalori; Perangkat dengan fungsi pengukuran waktu dan untuk mengkalkulasi, memantau, merekam, atau menampilkan kualitas istirahat dan pola tidur.; Perangkat dengan fungsi pengukuran waktu dan untuk mengkalkulasi, memantau, merekam, atau menampilkan langkah berjalan atau berlari; Perangkat dengan fungsi pengukuran waktu dan untuk mengkalkulasi, memantau, merekam, atau menampilkan tingkat pelatihan dibandingkan dengan tujuan pelatihan; Perangkat dengan fungsi pengukuran waktu dan untuk mengkalkulasi, memantau, merekam, atau menampilkan waktu tanpa aktivitas fisik; Perangkat distribusi daya optik gelombang waveguide terintegrasi berbasis kuarsa; Perangkat elektronik atau perangkat lunaknya untuk digunakan dalam mentransmisikan data dan/atau suara melalui jaringan nirkabel atau kabel; Perangkat elektronik digital genggam yang mampu menyediakan akses ke internet dan untuk mengirim, menerima, dan menyimpan panggilan telepon, surat elektronik, dan data digital lainnya; Perangkat elektronik digital untuk merekam, mengatur, mentransmisikan, memanipulasi, dan meninjau kembali file teks, data, audio, gambar dan video; Perangkat elektronik digital yang dapat dipakai yang mampu menyediakan akses ke internet, untuk mengirim, menerima dan menyimpan panggilan telepon, surat elektronik, dan data digital lainnya; Perangkat elektronik digital yang terutama terdiri dari perangkat lunak untuk peringatan, pesan, email, dan pengingat, dan untuk merekam, mengatur, mentransmisikan, memanipulasi, meninjau kembali, dan menerima file teks, data, dan digital dan layar display/tampilan; Perangkat elektronik mutifungsi untuk menampilkan, mengukur, dan mengunggah informasi ke Internet; Perangkat elektronik pribadi yang digunakan untuk melacak sasaran dan statistik kebugaran (fitness); Perangkat elektronik untuk buaian bayi; Perangkat elektronik untuk mendeteksi sistem kebocoran yang mampu mendeteksi kebocoran cairan dengan sensor kabel atau probe dengan cara pemantauan jarak jauh dengan perangkat lunak pemantauan berbasis web; Perangkat genggam nirkabel, yaitu, perangkat informasi yang dikontrol suara terdiri dari speaker audio pintar yang terkoneksi dengan awan (cloud) dan dikontrol suara dengan kemampuan asisten pribadi virtual, tidak satupun barang tersebut untuk kamera fotografi dan sinematografi profesional termasuk aksesoris spesifik fotografi dan sinematografi profesional khusus untuknya dan perangkat lunak fotografi dan sinematografi profesional; Perangkat getaran pensinyalan hewan untuk mengarahkan ternak; Perangkat ilmiah; Perangkat ilmiah untuk anak-anak berupa aparat instruksi; Perangkat ilmiah untuk anak-anak berupa aparat mengajar; Perangkat informasi dalam suatu sistem lengkap yang dapat dikendalikan oleh suara; Perangkat input dan output komputer; Perangkat keras USB; Perangkat keras dan perangkat lunak komputer untuk digunakan dengan sekuensing genetik populasi, unit perawatan intensif neonatal (NICU) dan penelitian penyakit genetik, penelitian kanker genetik, agrigenomik, dan penelitian klinis dan translasi, semuanya di bidang genomik; Perangkat keras dan perangkat lunak komputer untuk digunakan di bidang sekuensing, genotipe, pengujian genetik, dan genetika asam nukleat; Perangkat keras dan perangkat lunak komputer untuk menganalisis data sekuensing di bidang sekuensing, genotipe, pengujian genetik, dan genetika asam

nukleat; Perangkat keras dan perangkat lunak komputer untuk digunakan dalam operasi dan kontrol keamanan rumah dan sistem pemantauan; Perangkat keras dan perangkat lunak komputer untuk membuat, memfasilitasi, dan mengelola akses jarak jauh ke dan komunikasi dengan jaringan area lokal (lans), jaringan pribadi virtual (vpn), jaringan area luas (wans) dan jaringan komputer global; Perangkat keras dan perangkat lunak komputer untuk memproses, memvisualisasikan, menyimpan, membagi, dan memanipulasi data sekuensing generasi berikutnva (NGS) di bidang sekuensing genotipe, pengujian genetik dan genetika asam nukleat; Perangkat keras dan perangkat lunak komputer untuk menangkap, menyimpan, mengakses, menampilkan, berbagi, meringkaskan, memindahkan, dan mengelola berkas-berkas digital dibidang genomik; Perangkat keras dan perangkat lunak komputer untuk menerima, menampilkan, dan menggunakan siaran video, audio, dan sinyal data digital; Perangkat keras dan perangkat lunak komputer untuk menganalisis data sekuensing generasi berikutnya (NGS) di bidang sekuensing, genotipe, pengujian genetik, dan genetika asam nukleat; Perangkat keras dan perangkat lunak komputer untuk mengembangkan, memelihara, dan menggunakan jaringan komputer area lokal dan luas; Perangkat keras dan perangkat lunak komputer untuk mengembangkan, memelihara, dan menggunakan sistem konferensi komputer audio-video interaktif; Perangkat keras dan perangkat lunak komputer untuk meningkatkan dan menyediakan transfer waktu nyata, transmisi, penerimaan, pemrosesan dan digitalisasi data; Perangkat keras dan perangkat lunak komputer untuk meningkatkan dan menyediakan transfer waktu nyata, transmisi, penerimaan, pemrosesan dan digitalisasi informasi grafis audio dan video; Perangkat keras dan perangkat lunak komputer untuk merekam, memproses, menerima, mereproduksi, transmisi, memodifikasi, pengkompresan, pendekompresan, menyiarkan, menggabungkan dan meningkatkan suara, gambar, grafik, dan data; Perangkat keras dan perangkat lunak komputer untuk pengenalan gambar untuk keamanan dan pengawasan; Perangkat keras dan perangkat lunak komputer yang terdiri dari dompet digital yang dapat menyimpan informasi data pelanggan untuk mengakses kupon voucher, kode voucher dan potongan harga di penjual eceran dan untuk mendapatkan loyalitas atau hadiah uang yang dapat ditambahkan dalam akun pelanggan; Perangkat keras dan perangkat lunak sebagai penyimpanan basis data untuk kegiatan jual beli dan pembayaran; Perangkat keras komputer (sistem komputer); Perangkat keras komputer dan perangkat lunak yang dapat diunduh atau direkam untuk telekomunikasi, konferensi jarak jauh dan konferensi video, komunikasi audio, video dan data antar komputer melalui jaringan komputer global, jaringan komputer area luas, dan jaringan komputer peer-to-peer dengan memanipulasi dan mengendalikan gambar dari kamera web dan kamera digital; Perangkat keras komputer dan program perangkat lunak komputer untuk integrasi teks, audio, grafik, gambar diam dan gambar bergerak kedalam pengiriman interaktif untuk aplikasi multimedia; Perangkat keras komputer dan program perangkat lunak komputer yang dapat diunduh atau direkam untuk integrasi teks, audio, grafik, gambar diam dan gambar bergerak ke dalam pengiriman interaktif untuk aplikasi multimedia; Perangkat keras komputer dan sistem perangkat lunak komputer untuk telekomunikasi, tele-konferensi dan video konferensi, komunikasi audio, video dan data antar komputer melalui jaringan komputer global, jaringan komputer area luas, dan jaringan komputer peer to peer dengan memanipulasi dan mengendalikan gambar dari kamera web dan kamera digital; Perangkat keras komputer digunakan untuk instalasi dan peralatan sanitasi, yaitu, unit bangku toilet dengan alat pembersih kebocoran dengan air hangat, bejana kakus, bidet, urinal, bak mandi, instalasi mandi berendam, instalasi mandi pancuran, wastafel tangan [bagian dari instalasi sanitasi], keran, mandi pancuran, pemanas air listrik, alat pengering tangan listrik untuk kamar mandi, dispenser sabun otomatis; Perangkat keras komputer untuk digunakan dalam mengambil elektrokardiogram; Perangkat keras komputer untuk digunakan dalam mengambil pengukuran; Perangkat keras komputer untuk digunakan dalam menyediakan jaringan komputasi awan yang aman; Perangkat keras komputer untuk digunakan dalam menyediakan komputasi environment (area memori komputer) yang aman; Perangkat keras komputer untuk digunakan dalam visi mesin, pembelajaran mesin, pembelajaran yang mendalam, kecerdasan buatan, pemrosesan bahasa alami, pembelajaran algoritma dan analisa data; Perangkat keras komputer untuk komputasi; Perangkat keras komputer untuk komputasi awan; Perangkat keras komputer untuk komputasi latency rendah dan bandwith tinggi; Perangkat keras komputer untuk komputasi melalui jaringan global dan lokal; Perangkat keras komputer untuk komunikasi jaringan nirkabel; Perangkat keras komputer untuk menganalisa ayunan golf; Perangkat keras komputer untuk penyimpanan data; Perangkat keras komputer yang dapat dipakai; Perangkat keras komputer, komputer tablet, peralatan telekomunikasi listrik, pengendali jarak jauh, aplikasi perangkat lunak, perangkat lunak komputer, perangkat lunak komputer yang dapat diunduh untuk pemantauan dan analisis jarak jauh, yang digunakan untuk instalasi dan peralatan sanitasi, yaitu, unit bangku toilet dengan alat pembersih kebocoran dengan air hangat, bejana kakus, bidet, urinal, bak mandi, instalasi mandi berendam, instalasi mandi pancuran, wastafel tangan [bagian dari instalasi sanitasi], keran, mandi pancuran, pemanas air listrik, alat pengering tangan listrik untuk kamar mandi, dispenser sabun otomatis; Perangkat keras untuk mendeteksi obyek, gerakan tubuh pengguna dan perintah; Perangkat keras untuk pemrosesan dokumen; Perangkat keras untuk penyimpan data untuk kegiatan jual-beli dan pembayaran; Perangkat keras yang menyimpan data sekunder dan berisi piringan magnetis yang portabel (portable hard disk drives); Perangkat komunikasi nirkabel untuk transmisi suara, data, gambar, audio, video, dan konten multimedia; Perangkat komunikasi nirkabel untuk transmisi suaro, data, atau gambar; Perangkat komunikasi visual digital; Perangkat komunikasi yang dapat dipakai dalam bentuk jam tangan, gelang; Perangkat komunikasi yang portabel, yaitu gagang telepon (handsets), alat komunikasi (walkie-talkies), telepon-telepon satelit dan personal digital assistants [PDA]; Perangkat kontrol elektronik untuk antar muka dan kontrol komputer dan komputer global dan jaringan telekomunikasi dengan siaran dan perlengkapan televisi dan kabel; Perangkat laboratorium untuk mendeteksi urutan genetik; Perangkat listrik yang mengubah antara sinyal seimbang dan sinyal tidak seimbang; Perangkat lunak BIOS [sistem input / output dasar]; Perangkat lunak akuntansi; Perangkat lunak aplikasi komputer untuk aplikasi seluler yang dapt diunduh, diunggah, dilihat, ditulis, menghubungkan, dan mencari informasi lainnya; Perangkat lunak aplikasi komputer untuk asisten digital pribadi; Perangkat lunak aplikasi komputer untuk menyematkan browser web, interfase dengan penyimpanan kunci perangkat keras yang aman, dan melaksanakan transaksi yang diusulkan melalui blockchain (sistem pencatatan transaksi digital yang terdesentralisasi).; Perangkat lunak aplikasi komputer untuk pengumpulan dan verifikasi informasi pengguna untuk membuat akun blockchain (sistem pencatatan transaksi digital yang terdesentralisasi).; Perangkat lunak aplikasi komputer untuk penyediaan keamanan, otomatisasi, fasilitasi, dan enkripsi komunikasi, proses bisnis, dan transaksi keuangan menggunakan sistem kontrak pintar, blockchain (sistem pencatatan transaksi digital yang terdesentralisasi), dan teknologi buku besar yang didistribusikan.; Perangkat lunak aplikasi komputer untuk perangkat seluler, yaitu perangkat lunak untuk perangkat layar sentuh yang digunakan untuk memasukkan data, teks prediktif, teks korektif, dan memasukkan teks berbasis sikap (gesture); Perangkat lunak aplikasi komputer untuk perangkat seluler, yaitu, perangkat lunak untuk memasukkan (input) teks yang digunakan untuk mengakses dan mencari pada Internet; Perangkat lunak aplikasi komputer untuk ponsel, pemutar media portabel, komputer genggam, komputer tablet, dan komputer, yaitu, perangkat lunak untuk menerima dan menyimpan DNA dan catatan genetik, dan untuk memberi wewenang kepada personel medis dan peneliti untuk menggunakan catatan; Perangkat lunak aplikasi komputer yang dapat diunduh untuk layanan terkait karyawan dan personel, yaitu, pemrosesan penggajian, persiapan, dan administrasi, penghitungan pajak penggajian, penggajian elektronik, penyaringan latar belakang

pra-kerja, waktu, kehadiran, penjadwalan, pencatatan karyawan, dan manajemen kompensasi; Perangkat lunak aplikasi komputer yang dapat diunduh untuk memproses, memfasilitasi, memverifikasi, dan autentikasi pembayaran bergerak (mobile) dan transaksi tanpa kontak langsung dengan pengecer, pedagang, dan penjual menggunakan suatu alat komunikasi bergerak (mobile); Perangkat lunak aplikasi komputer yang dapat diunduh yang berkaitan dengan pengaturan dan pengawasan skema insentif penjualan dan promosi, skema keanggotaan, skema bonus, skema hadiah, skema diskon dan layanan promosi; Perangkat lunak aplikasi komputer yang dapat diunduh, yaitu, perangkat lunak pesan instan dan perangkat lunak komunikasi untuk digunakan dalam pemrosesan, persiapan, dan administrasi penggajian, penghitungan pajak penggajian, penggajian elektronik, penyaringan latar belakang pra-kerja, waktu, kehadiran, penjadwalan, pencatatan karyawan, dan manajemen kompensasi; Perangkat lunak aplikasi komputer yang dapat diunduh yang berhubungan dengan program loyalti dan dana yang tersimpan dalam suatu akun; Perangkat lunak aplikasi mobile untuk menyaksikan Liga Basket (rekaman); Perangkat lunak aplikasi mobile untuk menyaksikan Liga Basket secara langsung; Perangkat lunak aplikasi untuk komputer tablet; Perangkat lunak aplikasi untuk komputer tablet untuk digunakan dalam mengendalikan dan memantau peralatan pendingin udara; Perangkat lunak aplikasi untuk perangkat seluler; Perangkat lunak aplikasi untuk ponsel pintar; Perangkat lunak aplikasi untuk smartphone untuk digunakan dalam mengendalikan dan memantau peralatan pendingin udara; Perangkat lunak aplikasi web; Perangkat lunak aplikasi yang terkait dengan penyewaan mobil, taksi, dan semua jenis layanan penyewaan kendaraan penumpang; Perangkat lunak berbasis cloud yang dapat diunduh; Perangkat lunak cloud; Perangkat lunak cloud komputer yang tidak dapat diunduh; Perangkat lunak computer dan aplikasi perangkat lunak untuk perangkat seluler yang memperkenankan pengguna untuk menyewa alat komunikasi dan/atau komputer; Perangkat lunak computer dan aplikasi perangkat lunak untuk perangkat seluler yang memperkenankan, menyediakan, mengizinkan, dan memfasilitasi pengguna untuk mendaftar dan menyewa penginapan sementara, mengakses informasi, daftar dan pengumuman tentang perumahan, apartemen, kondominium, town house, real estate, dan iklan penyewaan; Perangkat lunak computer dan firmware untuk program sistem operasi.; Perangkat lunak computer untuk penggunaan pada perangkat seluler dan perangkat komputasi dan komunikasi untuk memfasilitasi pengawasan, log-in jarak jauh dan penyediaan jasa support teknis secara langsung untuk perangkat, peralatan, kendaraan, peralatan penerangan, sistem HVAC, dan sistem keamanan rumah di internet yang terhubung dengan jaringan; Perangkat lunak computer untuk penggunaan pada perangkat seluler dan perangkat komputasi dan komunikasi untuk mengakses jasa help desk untuk computer desktop dan laptop, ponsel pintar, dan perangkat, peralatan, kendaraan, peralatan penerangan, sistem HVAC, dan sistem keamanan rumah di internet.; Perangkat lunak computer untuk penggunaan pada perangkat seluler dan perangkat komputasi dan komunikasi untuk menyediakan advis dan rekomendasi mengenai perbedaan ponsel pintar, perangkat komputasi, dan perangkat komunikasi, dan perangkat, peralatan, kendaraan, peralatan penerangan, sistem HVAC, dan sistem keamanan rumah di internet yang terhubung dengan jaringan.; Perangkat lunak computer untuk penggunaan pada perangkat seluler dan perangkat komputasi dan komunikasi untuk secara proaktif menyediakan konten yang merekomendasikan solusi, tips, trik dan informasi mengenai cara, kesemuanya untuk pengguna perangkat, peralatan, kendaraan, peralatan penerangan, sistem HVAC, dan sistem keamanan rumah di internet yang terhubung dengan jaringan; Perangkat lunak computer untuk penggunaan pada perangkat seluler dan perangkat komputasi dan komunikasi, yaitu untuk perangkat lunak untuk menyediakan back-up foto dan video, dan untuk transfer foto dan video kepada perangkat komputer lain; Perangkat lunak computer yang dapat diunduh, yaitu perangkat lunak untuk mengatur pengaturan (settings) dan performance secara jarak jauh; Perangkat lunak dan aplikasi perangkat lunak untuk eksekusi, transmisi, dan penyimpanan tanda tangan elektronik yang aman.; Perangkat lunak dan aplikasi perangkat lunak yang memungkinkan pengguna untuk mengidentifikasi dan berkomunikasi dengan orang di depan pintu; Perangkat lunak dan aplikasi seluler yang dapat diunduh berkaitan dengan layanan konsultasi kecantikan; Perangkat lunak dan aplikasi seluler yang dapat diunduh berkaitan dengan pembuatan reservasi salon kecantikan untuk orang lain; Perangkat lunak dan aplikasi seluler yang dapat diunduh berkaitan dengan pemesanan layanan perawatan kecantikan dan kesehatan; Perangkat lunak dan aplikasi seluler yang dapat diunduh berkaitan dengan penyediaan informasi tentang perawatan kecantikan dan kesehatan; Perangkat lunak dan aplikasi seluler yang dapat diunduh untuk digunakan oleh penyedia kebugaran dan kesehatan, klien perusahaan, dan pelanggan, untuk informasi lokasi dan tujuan pusat kebugaran dan kesehatan, pemeriksaan jadwal kelas kebugaran dan kebugaran, pemesanan kelas kebugaran dan kesehatan, pendaftaran kelas kebugaran dan kesehatan, pemantauan aktivitas dan kebugaran, penerimaan dan penebusan penawaran produk terkait kebugaran dan kesehatan, memungkinkan pengguna untuk berpartisipasi dalam program loyalitas pelanggan dan jejaring sosial yang berhubungan dengan kesehatan dan kebugaran; Perangkat lunak dan aplikasi seluler yang dapat diunduh untuk digunakan sehubungan dengan pengujian penyakit menular; Perangkat lunak dan keras computer untuk memproses pembayaran elektronik dan untuk mentransfer dan mencatat transfer dana ke dan dari orang lain melalui perangkat komunikasi elektronik termasuk smartphone, tablet dan laptop; Perangkat lunak hiburan interaktif; Perangkat lunak integrasi kendaraan pribadi, tidak satupun barang tersebut untuk kamera fotografi dan sinematografi profesional termasuk aksesoris spesifik fotografi dan sinematografi profesional khusus untuknya dan perangkat lunak fotografi dan sinematografi profesional; Perangkat lunak interaktif yang mendasarkan pada kecerdasan buatan; Perangkat lunak keamanan dunia maya; Perangkat lunak kecerdasan buatan dan inferensi cerdas untuk prediksi kontekstual; Perangkat lunak komputasi awan untuk digunakan berhubungan dengan pemasaran digital yang diarahkan kepada pelanggan produk kemasan; Perangkat lunak komputer & publikasi secara elektronik yang diberikan online dari data base atau dari fasilitas yang disediakan dalam internet; Perangkat lunak komputer berbasis kecerdasan buatan; Perangkat lunak komputer berbasis kecerdasan buatan untuk konsultasi kesehatan; Perangkat lunak komputer dalam bentuk perangkat lunak yang dapat diunduh atau direkam untuk berbagi multimedia; Perangkat lunak komputer dalam bentuk perangkat lunak yang dapat diunduh atau direkam untuk mengontrol pengoperasian peralatan audio dan video dan untuk melihat, mencari dan / atau membaca suara, video, televisi, film, foto dan gambar digital lainnya dan konten multimedia lainnya; Perangkat lunak komputer dalam bentuk perangkat lunak yang dapat diunduh atau direkam untuk mengunduh, mentransmisikan, menerima, memproses, membaca, menonton, dan mengendalikan aplikasi, data elektronik, gambar, file audio dan video; Perangkat lunak komputer dalam bentuk perangkat lunak yang dapat diunduh atau direkam untuk mereproduksi, memproses dan mengalirkan konten audio, video dan multimedia dan untuk panggilan audio, panggilan video dan kolaborasi jarak jauh; Perangkat lunak komputer dan aplikasi perangkat lunak komputer untuk peralatan portabel untuk mengumpulkan dan menganalisa variabel yang berkaitan dengan lingkungan yaitu suhu, kualitas udara dan cahaya sekaligus kebisingan sekitarnya selama tidur; Perangkat lunak komputer dan aplikasi perangkat lunak untuk digunakan dalam verifikasi dan otentikasi transaksi melalui blockchain (sistem pencatatan transaksi digital yang terdesentralisasi).; Perangkat lunak komputer dan aplikasi perangkat lunak untuk identifikasi dan otentikasi pengguna.; Perangkat lunak komputer dan aplikasi perangkat lunak untuk memungkinkan transaksi keuangan; Perangkat lunak komputer dan aplikasi perangkat lunak untuk verifikasi dan autentikasi identitas pengguna biometrik; Perangkat lunak komputer dan aplikasi perangkat lunak yang berkaitan dengan layanan pinjaman; Perangkat lunak komputer dan aplikasi perangkat lunak yang berkaitan dengan masalah

keuangan dan transaksi keuangan; Perangkat lunak komputer dan aplikasi perangkat lunak yang memungkinkan pembelian barang dan jasa secara online; Perangkat lunak komputer dan aplikasi telepon genggam yang mengizinkan pelanggan (pengguna) untuk mengakses rekening bank dan bertransaksi; Perangkat lunak komputer dan peralatan dan instrumen untuk digunakan yang berkaitan dengan internet; Perangkat lunak komputer dan perangkat lunak aplikasi ponsel yang bisa diunduh yang berisi informasi rujukan dalam bidang keuangan, investasi, bisnis, berita; Perangkat lunak komputer dan perangkat lunak aplikasi seluler yang dapat diunduh untuk melakukan atau mencari kinerja pekerjaan, usaha atau proyek dengan imbalan uang atau nilai; Perangkat lunak komputer dan perangkat lunak aplikasi seluler yang dapat diunduh untuk mempromosikan jasa pihak lain; Perangkat lunak komputer dan perangkat lunak aplikasi seluler yang dapat diunduh untuk mencocokkan para pengguna dengan pekerjaan, usaha atau proyek; Perangkat lunak komputer dan perangkat lunak aplikasi seluler yang dapat diunduh untuk menemukan pekerjaan, usaha atau proyek atas dasar permintaan; Perangkat lunak komputer dan perangkat lunak aplikasi seluler yang dapat diunduh untuk menyediakan area pasar online untuk pembeli dan penjual barang dan jasa; Perangkat lunak komputer dan perangkat lunak aplikasi seluler yang dapat diunduh yang memungkinkan urun daya (crowdsourcing) permintaan yang berhubungan dengan kinerja pekerjaan, usaha atau proyek; Perangkat lunak komputer dan program komputer yang dapat diunduh untuk manajemen database, membuat lembar lajur (spreadsheet) elektronik, mendesain, membuat, mengedit dan mempublikasikan dokumen, pencatatan, email, memasukkan ke dalam kalendar, manajemen kontak, membuat grafik presentasi, publikasi desktop, manajemen dokumen, pemrosesan kata, mengirim pesan instan, protokol suara melalui internet (VOIP), konferensi video, konferensi audio, menggunakan bersama-sama aplikasi, memastikan keamanan jaringan komputer, dan menyediakan deteksi dan pencegahan intrusi jaringan komputer; Perangkat lunak komputer digunakan untuk instalasi dan peralatan sanitasi, yaitu, unit bangku toilet dengan alat pembersih kebocoran dengan air hangat, bejana kakus, bidet, urinal, bak mandi, instalasi mandi berendam, instalasi mandi pancuran, wastafel tangan [bagian dari instalasi sanitasi], keran, mandi pancuran, pemanas air listrik, alat pengering tangan listrik untuk kamar mandi, dispenser sabun otomatis; Perangkat lunak komputer online yang tidak dapat diunduh untuk menampilkan, mengumpulkan, menganalisis, dan mengatur data dan informasi di bidang kesehatan, kebugaran, fitness, aktivitas fisik, pengelolaan berat badan, tidur, dan nutrisi; Perangkat lunak komputer pengenalan pola; Perangkat lunak komputer pengenalan suara; Perangkat lunak komputer sosial interaktif untuk memperoleh kembali dan menampilkan transit publik, navigasi, geografis, peta dan informasi perjalanan; Perangkat lunak komputer sosial interaktif untuk memungkinkan transmisi informasi transit publik, pemetaan, navigasi, lalu lintas, rute dan informasi yang diminati ke jaringan telekomunikasi, telepon selular, perangkat navigasi dan perangkat bergerak dan genggam lainnya; Perangkat lunak komputer sosial interaktif yang memungkinkan pertukaran informasi antar para pengguna; Perangkat lunak komputer untuk berbagi multi media, perangkat lunak komputer berbagi media untuk komputer; Perangkat lunak komputer untuk digunakan dalam memonitor meter jarak jauh; Perangkat lunak komputer untuk digunakan dalam mengatur, mentransmisikan, memanipulasi, mereproduksi, memproses, streaming, memutar dan meninjau audio, video, gambar dan konten multimedia lainnya pada perangkat elektronik digital; Perangkat lunak komputer untuk digunakan dalam mengendalikan dan memantau peralatan pendingin udara; Perangkat lunak komputer untuk digunakan dalam meninjau, menyimpan, mengatur, dan memutar konten audio dan video; Perangkat lunak komputer untuk digunakan dalam menyediakan jaringan komputasi awan yang aman; Perangkat lunak komputer untuk digunakan dalam operasi dan manajemen pusat kontak telekomunikasi; Perangkat lunak komputer untuk digunakan dalam streaming konten audio visual; Perangkat lunak komputer untuk digunakan dalam transaksi dengan pengecer, pedagang, vendor, dan peer-to-peer melalui perangkat seluler, perangkat komputer, dan kartu fisik yang digunakan untuk memproses pembayaran seluler; Perangkat lunak komputer untuk hiburan interaktif, yang memungkinkan pengguna untuk menyesuaikan pengalaman melihat, mendengar, dan bermain dengan memilih dan mengatur tampilan dan pertunjukan elemen audio, video dan audiovisual; Perangkat lunak komputer untuk jejaring sosial dan berinteraksi dengan komunitas online; Perangkat lunak komputer untuk keperluan bisnis, yaitu, perangkat lunak untuk mengumpulkan dan menganalisis data; Perangkat lunak komputer untuk komputasi; Perangkat lunak komputer untuk komputasi kognitif, pembelajaran yang mendalam, kecerdasan buatan; Perangkat lunak komputer untuk komputasi latency rendah dan bandwith tinggi; Perangkat lunak komputer untuk komputasi melalui jaringan global dan lokal; Perangkat lunak komputer untuk komunikasi data nirkabel untuk menerima, memproses, mentransmisikan, dan menampilkan informasi olahraga/ lemak tubuh / BMI; Perangkat lunak komputer untuk koneksi dan koordinasi berbagai perangkat komunikasi; Perangkat lunak komputer untuk manajemen jaringan.; Perangkat lunak komputer untuk manajemen keuangan; Perangkat lunak komputer untuk manajemen sumber daya manusia; Perangkat lunak komputer untuk masukan (input) tulisan tangan melalui jari atau stilus (stylus); Perangkat lunak komputer untuk memasukkan data berbasis sikap (gesture); Perangkat lunak komputer untuk membuat dan mengedit template digital foto; Perangkat lunak komputer untuk memfasilitasi kolaborasi dan pengambilan keputusan untuk bisnis; Perangkat lunak komputer untuk memodifikasi audio, video, dan konten audio-visual; Perangkat lunak komputer untuk memodifikasi dan memungkinkan transmisi konten dan data video, audio, audio visual dan video; Perangkat lunak komputer untuk memonitor, memproses, menampilkan, menyimpan dan mentransmisikan data; Perangkat lunak komputer untuk memproses pembayaran emas secara elektronik; Perangkat lunak komputer untuk mengakses dan melihat wallpaper komputer; Perangkat lunak komputer untuk mengakses dan menggunakan jaringan cloud computing untuk bidang bisnis percetakan; Perangkat lunak komputer untuk mengaktifkan papan ketik pada layar sentuh; Perangkat lunak komputer untuk menganalisa ayunan golf; Perangkat lunak komputer untuk menganalisa informasi pasar; Perangkat lunak komputer untuk mengawasi pengoperasian perangkat audio dan video dan untuk melihat, mencari, dan/atau memainkan audio, video, televisi, film, gambar-gambar digital lainnya, dan konten multimedia lainnya; Perangkat lunak komputer untuk mengendalikan masukan (input) keyboard; Perangkat lunak komputer untuk menghasilkan, memasukkan, mengedit, dan menampilkan font, jenis huruf (typefaces), dan desain; Perangkat lunak komputer untuk menghubungkan sumber-sumber data; Perangkat lunak komputer untuk mengirim, memproses, memfasilitasi, memverifikasi, computer software for dan mengotentifikasi informasi kartu kredit maupun kartu debet; Perangkat lunak komputer untuk mengirim, menerima, memproses, membaca dan menonton, dan untuk kontrol file aplikasi, data elektronik, gambar, audio dan video; Perangkat lunak komputer untuk mengontrol pengoperasian apparatus audio dan video dan untuk melihat, mencari dan/atau membaca suara, video, televise, film, fotograf dan gambar digital lainnya dan muatan multimedia lainnya; Perangkat lunak komputer untuk mengumpulkan dan menganalisis data; Perangkat lunak komputer untuk menunjuk penempatan dan pengaturan huruf, angka, karakter, dan tanda pada keyboard; Perangkat lunak komputer untuk menyediakan jaringan komputasi yang aman; Perangkat lunak komputer untuk menyiarkan klip video, klip audio, gambar, foto, dan konten multimedia lainnya melalui jaringan internet dan komunikasi lainnya; Perangkat lunak komputer untuk mereproduksi, memproses dan menyalurkan audio, video dan muatan multimedia dan panggilan audio dan kolaborasi jarak jauh; Perangkat lunak komputer untuk pembelajaran mesin, permintaan data, dan analisa data; Perangkat lunak komputer untuk pemenuhan dan pencetakan gambar digital; Perangkat lunak komputer untuk pemrosesan data, aplikasi perangkat lunak komputer yang dapat diunduh, yaitu, aplikasi untuk mengumpulkan dan menganalisis data;

Perangkat lunak komputer untuk pendidikan; Perangkat lunak komputer untuk pengalaman simulasi realitas tertambah; Perangkat lunak komputer untuk pengelolaan peralatan komunikasi audio dan video; Perangkat lunak komputer untuk penggalian data; Perangkat lunak komputer untuk penggunaan pada perangkat seluler dan perangkat seluler komputasi dan komunikasi dan peralatan dan perangkat yang terhubung dengan jaringan, yaitu perangkat lunak untuk menganalisa dan optimisasi proses booting, browser web, proses aplikasi, perlilaku pelayanan, performa alat, baterai dan kapasitas penyimpanan, untuk memfasilitasi pemantauan, log-in jarak jauh, dan penyediaan jasa support teknis secara langsung untuk perlindungan jasa anti-virus, dan untuk mengidentifikasi risiko-risiko keamanan dan kerahasiaan pribadi; Perangkat lunak komputer untuk penggunaan pada perangkat seluler dan perangkat seluler komputasi dan komunikasi, yaitu perangkat lunak untuk secara proaktif menyediakan konten yang merekomendasikan solusi, tips, trik, dan informasi mengenai cara untuk membantu pengguna memahami penggunaan dan fitur dari peralatan dan perangkat yang terhubung dengan jaringan, dan menyediakan penguncian perangkat, penghapusan data, back-up data, pengaktivan alarm perangkat, dan penyediaan informasi terkait lokasi dengan menggunakan GPS; Perangkat lunak komputer untuk pengumpulan, penemuan, manajemen dan analisis data; Perangkat lunak komputer untuk pengumpulan, pengelolaan, pengeditan, pengorganisasian, modifikasi, transmisi, pembagian, dan penyimpanan data dan informasi; Perangkat lunak komputer untuk peringatan, pesan, email, dan pengingat, dan untuk merekam, mengorganisir, mentransmisikan, memanipulasi, meninjau kembali, dan menerima file teks, data, dan digital; Perangkat lunak komputer untuk representasi grafis atas data; Perangkat lunak komputer untuk sistem akuntansi; Perangkat lunak komputer untuk sistem pencetakan dan untuk perangkat untuk pra-pemrosesan dan pasca-pemrosesan barang cetakan; Perangkat lunak komputer untuk streaming konten media audio visual melalui Internet dan ke perangkat elektronik digital seluler; Perangkat lunak komputer untuk tag pintar; Perangkat lunak komputer untuk telekomunikasi nirkabel untuk digunakan dengan perangkat/alat nirkabel; Perangkat lunak komputer yang berkaitan dengan manajemen sumber daya manusia; Perangkat lunak komputer yang dapat diunduh atau direkam untuk akses ke komputasi berbasis cloud dan sumber daya komputer berbasis cloud; Perangkat lunak komputer yang dapat diunduh atau direkam untuk digunakan dalam mengoperasikan dan mengelola pusat kontak telekomunikasi untuk menjadwalkan, mengendalikan, meningkatkan, dan mengelola komunikasi video, suara, dan data; Perangkat lunak komputer yang dapat diunduh atau direkam untuk koneksi dan koordinasi beberapa perangkat komunikasi; Perangkat lunak komputer yang dapat diunduh atau direkam untuk mengontrol tingkat suara; Perangkat lunak komputer yang dapat diunduh atau direkam untuk pengelolaan kebisingan latar belakang; Perangkat lunak komputer yang dapat diunduh atau direkam untuk pengelolaan peralatan komunikasi audio dan video; Perangkat lunak komputer yang dapat diunduh atau direkam yang menampilkan algoritma untuk digunakan pada alat penghasil suara dan peredam suara; Perangkat lunak komputer yang dapat diunduh dan direkam untuk koleksi, kompilasi, memproses, transmisi, dan diseminasi data Sistem Pencari Posisi Global (GPS) untuk digunakan pada perangkat tetap, bergerak dan genggam; Perangkat lunak komputer yang dapat diunduh dan platform perangkat lunak komputer yang dapat diunduh untuk digunakan di dan dengan perangkat dan kendaraan seluler (mobile devices and vehicles) untuk memungkinkan pengoperasian, kontrol, dan kinerja sistem kendaraan; Perangkat lunak komputer yang dapat diunduh untuk berkomunikasi secara langsung dengan ahli jasa keuangan; Perangkat lunak komputer yang dapat diunduh untuk digunakan sebagai screensaver dan wallpaper, untuk mengakses dan menampilkan penjelajahan komputer, untuk digunakan melihat data di internet; Perangkat lunak komputer yang dapat diunduh untuk melakukan transaksi akun, perdagangan sekuritas, riset, analisa, dan aktivitas manajemen portofolio, semua dalam bidang investasi dan keuangan; Perangkat lunak komputer yang dapat diunduh untuk melihat dan menelusuri informasi, foto, ulasan, peringkat atau nilai bisnis dan organisasi; Perangkat lunak komputer yang dapat diunduh untuk memperlihatkan informasi database, informasi statistik, trivia, informasi polling, dan polling interaktif dalam bidang bola basket yang tersedia pada Internet; Perangkat lunak komputer yang dapat diunduh untuk mengakses, melihat, mengunduh, menggunakan bersama-sama, mengelola, dan menyimpan data akun, berita, riset, dan informasi dalam bidang investasi dan keuangan; Perangkat lunak komputer yang dapat diunduh untuk menghubungkan, mengoperasikan, dan mengelola perangkat bergerak yang diaktifkan dengan internet of things (IoT) bergerak; Perangkat lunak komputer yang dapat diunduh untuk menghubungkan, mengoperasikan, dan mengelola perangkat yang diaktifkan dengan internet of things (IoT); Perangkat lunak komputer yang dapat diunduh untuk menyediakan informasi geografis, peta geografis interaktif, gambar peta dan lokasi yang dipetakan; Perangkat lunak komputer yang dapat diunduh untuk pemantauan dan analisis jarak jauh digunakan untuk instalasi dan peralatan sanitasi, yaitu, unit bangku toilet dengan alat pembersih kebocoran dengan air hangat, bejana kakus, bidet, urinal, bak mandi, instalasi mandi berendam, instalasi mandi pancuran, wastafel tangan [bagian dari instalasi sanitasi], keran, mandi pancuran, pemanas air listrik, alat pengering tangan listrik untuk kamar mandi, dispenser sabun otomatis; Perangkat lunak komputer yang dapat diunduh untuk penyiaran dan streaming sesi konten media digital; Perangkat lunak komputer yang dapat diunduh untuk perantara dan perdagangan investasi, sekuritas, saham, obligasi, investasi modal, komoditas, dan ekuitas; Perangkat lunak komputer yang dapat diunduh untuk perdagangan, penyimpanan, pengiriman, penerimaan, penerimaan dan pengiriman mata uang digital secara elektronik, dan mengatur transaksi pembayaran dan penukaran mata uang digital.; Perangkat lunak komputer yang dapat diunduh yang memungkinkan komputer, desktop, laptop, dan perangkat tipis untuk terhubung dari jarak jauh ke workstation; Perangkat lunak komputer yang dapat diunduh, yaitu, perangkat lunak simulasi rekayasa dengan bantuan komputer; Perangkat lunak komputer yang memungkinkan pengguna perangkat komunikasi untuk mengakses database dan jaringan komputer global; Perangkat lunak komputer yang memungkinkan transfer data antara perangkat komunikasi bergerak; Perangkat lunak komputer yang mengijinkan permainan untuk dimainkan; Perangkat lunak komputer yang mengijinkan permainan untuk dimainkan ; Perangkat lunak komputer yang telah direkam yang berhubungan dengan golf; Perangkat lunak komputer, program komputer, dan web terkait berbasis interface serta platform bagi konsumen untuk mengukur, mengkonfigurasi, mengoordinasi, dan mengimplementasikan integrasi komponen sistem yang terdiri dari: pompa sirkulasi fluida dan katup terkait, otomatisasi dan kontrol untuk pompa sirkulasi fluida tersebut, ekspansi dan separator udara untuk sistem hidronik dan Hvac, pompa sirkulasi cairan sistem kebakaran, penukar panas, pompa dan booster air limbah domestik, pompa terintegrasi dan sistem kontrol untuk aplikasi pabrik air dingin.; Perangkat lunak komputer, yaitu perangkat lunak dan perangkat lunak yang dapat diunduh untuk pendidikan bahasa; Perangkat lunak komputer, yaitu screen saver yang menampilkan tema-tema bola basket; Perangkat lunak komputer, yaitu, perangkat lunak yang dapat diunduh atau direkam untuk menjadwalkan, mengendalikan, meningkatkan, dan mengelola komunikasi video, suara dan data dan memantau, mengelola dan memelihara alat-alat suara, video dan data; Perangkat lunak komputer, yaitu, platform perdagangan keuangan elektronik untuk perdagangan cryptocurrency (mata uang virtual), token blockchain (sistem pencatatan transaksi digital yang terdesentralisasi), dan aset digital lainnya.; Perangkat lunak komputer, yakni perangkat lunak sistem operasi; Perangkat lunak komputer, yakni program sistem operasi untuk layanan manajemen router; Perangkat lunak komunikasi; Perangkat lunak komunikasi data; Perangkat lunak komunikasi untuk menghubungkan jaringan komputer global dan blockchains; Perangkat lunak mainan video untuk mesin hiburan secara elektrik dengan layar; Perangkat lunak manajemen energi; Perangkat lunak masukan (input) data dan

teks untuk perangkat/alat layar sentuh; Perangkat lunak offline yang dapat diunduh untuk mengontrol tegangan turbin uap dan pemantauan seumur hidup; Perangkat lunak otomatisasi proses untuk digunakan dalam industri pengemasan; Perangkat lunak otomatisasi proses untuk digunakan dalam instalasi pengemasan dan instalasi pengisian; Perangkat lunak otomatisasi proses untuk digunakan dalam mesin pengemasan dan mesin pengisian; Perangkat lunak pemantauan jaringan awan (cloud) untuk digunakan berhubungan dengan solusi ketelusuran dari awal hingga akhir atas produk kemasan dan pengemasan; Perangkat lunak pemantauan jaringan awan untuk digunakan berhubungan dengan pemasaran digital yang diarahkan kepada pelanggan produk kemasan; Perangkat lunak pembatal kebisingan dan gema yang dapat diunduh atau direkam untuk mengendalikan dan mengoperasikan headphone dan speaker pembatal kebisingan dan gema; Perangkat lunak pembelajaran mesin; Perangkat lunak pembuatan dan konversi PDF; Perangkat lunak pembuktian keaslian untuk mengontrol akses dan komunikasi dengan komputer-komputer dan jaringan-jaringan komputer; Perangkat lunak pemrosesan bahasa alami; Perangkat lunak pencetakan 3D untuk memahat; Perangkat lunak pencetakan 3D untuk menyesuaikan; Perangkat lunak pencetakan 3D untuk pemodelan; Perangkat lunak pengelolaan rantai pasokan untuk digunakan berhubungan dengan solusi ketelusuran dari awal hingga akhir atas produk kemasan dan pengemasan; Perangkat lunak pengembangan game; Perangkat lunak pengenalan wajah; Perangkat lunak penggunaan komputer, perangkat lunak penjelajahan komputer, yaitu perangkat lunak untuk penjelajahan jaringan komputer global dan jaringan privasi, perangkat lunak komputer untuk penyediaan akses internet; Perangkat lunak perintah dan pengenalan suara; Perangkat lunak perintah dan pengenalan suara, tidak satupun barang tersebut untuk kamera fotografi dan sinematografi profesional termasuk aksesoris spesifik fotografi dan sinematografi profesional khusus untuknya dan perangkat lunak fotografi dan sinematografi profesional; Perangkat lunak permainan (game) komputer untuk perangkat komunikasi; Perangkat lunak permainan komputer untuk digunakan pada ponsel dan telepon seluler; Perangkat lunak permainan komputer yang dapat diunduh; Perangkat lunak permainan komputer yang dapat diunduh melalui jaringan komputer global dan perangkat nirkabel; Perangkat lunak permainan komputer yang telah direkam dan manual/petunjuk dalam format elektronik yang dijual dalam satu unit; Perangkat lunak permainan papan komputer; Perangkat lunak permainan video dalam bentuk cakram; Perangkat lunak permainan video dan manual/petunjuk dalam format elektronik yang dijual dalam satu unit; Perangkat lunak permainan video untuk penggunaan di rumah, direkam; Perangkat lunak permainan video yang telah direkam dan manual/petunjuk dalam format elektronik yang dijual dalam satu unit; Perangkat lunak platform berbasis website dan aplikasi untuk menjual barang-barang kebutuhan bayi; Perangkat lunak platform berbasis website yang digunakan untuk calon ibu yang akan melahirkan dengan cara membuat daftar kebutuhan untuk calon bayi; Perangkat lunak sebagai asisten pribadi dengan kecerdasan buatan; Perangkat lunak selular untuk prediksi kontekstual; Perangkat lunak seluler; Perangkat lunak seluler yang dapat diunduh; Perangkat lunak server awan untuk digunakan berhubungan dengan pemasaran digital yang diarahkan kepada pelanggan produk kemasan; Perangkat lunak server cloud (awan) untuk digunakan berhubungan dengan solusi ketelusuran dari awal hingga akhir atas produk kemasan dan pengemasan; Perangkat lunak sistem parkir yang mengatur dan integrasi terhadap komponen sebagai berikut: Ticket dispenser, Boom gate, Kamera untuk merekam foto plat nomor (& streaming connecting ke CCTV), Kamera untuk memfoto wajah penegemudi, Printer karcis / card, Loop detector / infrared, Dapat mencetak foto plat nomor kendaraan pada tiket, Dapat mendeteksi golongan kendaraan mobil dan motor secara otomatis, Universal pembayaran non tuani software payment, Universal sensor lot system; Perangkat lunak tanda tangan elektronik untuk mengamankan transaksi; Perangkat lunak telekomunikasi yang dapat diunduh untuk penyediaan komunikasi video dan audio, kolaborasi, menggunakan dokumen secara bersama-sama, telekonferensi, streaming acara dan konten, webinar, dan konferensi video, audio dan web; Perangkat lunak telepon Protokol Internet dalam bentuk perangkat lunak yang dapat diunduh atau direkam untuk melakukan panggilan konferensi VOIP; Perangkat lunak telepon protokol internet; Perangkat lunak untuk POS (Point Of Sale) Terminal; Perangkat lunak untuk anjungan tunai mandiri (ATM); Perangkat lunak untuk digunakan dalam industri pengemasan; Perangkat lunak untuk digunakan dalam menghitung, mentransfer dan menyimpan data yang berkaitan dengan diagnosis medis dan evaluasi atas pencitraan medis; Perangkat lunak untuk digunakan dalam otomatisasi proses pengemasan dan proses pengisian; Perangkat lunak untuk digunakan sehubungan dengan pemantauan kinerja perangkat lunak; Perangkat lunak untuk informasi kredit pribadi terkait dengan keuangan; Perangkat lunak untuk infrastruktur layanan telekomunikasi; Perangkat lunak untuk infrastruktur pengelolaan telekomunikasi; Perangkat lunak untuk kartu smartcard (chipcard); Perangkat lunak untuk kendali pencahayaan; Perangkat lunak untuk komputer; Perangkat lunak untuk komunitas virtual, jejaring sosial, berbagi foto, berbagi media elektronik, dan pengiriman pesan dan transmisi media terenkripsi atau diamankan.; Perangkat lunak untuk konsultasi kredit; Perangkat lunak untuk kontrak pintar; Perangkat lunak untuk memantau dan mengoptimalkan pengilangan dan operasi pembuatan pelumas; Perangkat lunak untuk memasukkan data dan teks; Perangkat lunak untuk membuat dan mengatur akun pengguna; Perangkat lunak untuk memungkinkan pengguna menemukan, memprogram, mengatur, mengakses, dan bekerjasama dengan program perangkat lunak komputer pihak ketiga pada platform blockchain (sistem pencatatan transaksi digital yang terdesentralisasi) apa pun.; Perangkat lunak untuk mencari, mengatur dan merekomendasikan konten multimedia; Perangkat lunak untuk mengumpulkan dan menganalisis data; Perangkat lunak untuk merekomendasikan barang-barang/jasa-jasa dan pesanan belanjaan (purchase orders) berdasarkan kecerdasan buatan; Perangkat lunak untuk pemrosesan dokumen; Perangkat lunak untuk pemutar audio dan/atau video.; Perangkat lunak untuk penentuan posisi pencahayaan; Perangkat lunak untuk peralatan telekomunikasi; Perangkat lunak untuk perdagangan melalui suatu jaringan komunikasi global; Perangkat lunak untuk personalisasi, mendukung dan mengelola iklan dan pemasaran untuk kampanye, personalisasi konten dan komunikasi elektronik, analisis data termasuk perilaku pengguna analitik dan kecerdasan.; Perangkat lunak untuk streaming audio visual dan konten multimedia melalui internet dan jaringan komunikasi global; Perangkat lunak untuk streaming konten audio visual dan multimedia ke perangkat elektronik digital seluler; Perangkat lunak untuk telepon genggam; Perangkat lunak untuk unit onboard yang menggabungkan fungsi telekomunikasi; Perangkat lunak video dan permainan komputer; Perangkat lunak visi komputer untuk memperoleh, memproses, menganalisa dan memahami gambar digital dan mengekstraksi data visual; Perangkat lunak visi yang dapat diunduh dan direkam yang menggunakan kecerdasan buatan untuk melihat dan menginterpretasi data, menghubungkan dengan perangkat keras dan menyimpan, mengelola dan memproses data di awan; Perangkat lunak yang dapat didownload untuk menciptakan, mengedit, meng-upload, memposting, menunjukkan, menampilkan, berbagi, dan melihat media elektronik, klip audio, klip video, dan teks melalui internet; Perangkat lunak yang dapat diunduh dalam bentuk platform perdagangan untuk berdagang, mengirim, menerima, menerima dan mentransmisikan mata uang, mata uang digital, mata uang kripto, token blockchain, dan aset digital lainnya, dan pengelolaan transaksi pertukaran; Perangkat lunak yang dapat diunduh dalam bentuk aplikasi seluler; Perangkat lunak yang dapat diunduh dalam bentuk aplikasi seluler yang digunakan untuk mengakses panduan dan ulasan penyedia layanan perjalanan, tujuan perjalanan, tur, dan atraksi lokal;; Perangkat lunak yang dapat diunduh dalam bentuk platform perdagangan untuk penyediaan perdagangan cryptocurrency (mata uang virtual), token blockchain (sistem pencatatan transaksi digital yang terdesentralisasi), dan aset digital lainnya; Perangkat lunak yang dapat diunduh dan diinstal serta materi dan kurikulum pendidikan yang dapat

diunduh, termasuk dalam hal rantai pasok, desain, pengembangan, pengujian, manufaktur, pemasaran, dan distribusi, dan karier dalam semikonduktor, elektronik, dan perangkat lunak terkait, perangkat keras, peralatan, dan jasa; Perangkat lunak yang dapat diunduh dan direkam sebelumnya untuk digunakan dalam bidang perancangan dan pengelolaan program pendidikan; Perangkat lunak yang dapat diunduh untuk manajemen inventaris berbasis blockchain; Perangkat lunak yang dapat diunduh untuk memberikan informasi konsumen, yaitu: kompilasi, peringkat, urutan, ulasan, rujukan dan rekomendasi yang berkaitan dengan bisnis, restoran, penyedia layanan, acara, layanan publik dan lembaga pemerintah, taman dan tempat rekreasi, organisasi keagamaan dan organisasi nirlaba; Perangkat lunak yang dapat diunduh untuk memelihara, mengelola, menganalisa, mengenkripsi, dan otentikasi pengguna data digital; Perangkat lunak yang dapat diunduh untuk mengakses, mengelola, mengoptimalkan, memperbaharui dan melacak perangkat serta untuk pengelolaan dan pengoptimalisasikan fasilitas; Perangkat lunak yang dapat diunduh untuk menyediakan keamanan antarmuka akses tunggal (single sign-on) pada desktop, server, alat yang dapat dibawa-bawa, alat jaringan dan jaringan antarmuka; Perangkat lunak yang dapat diunduh untuk otentikasi akses tunggal (single sign-on), manajemen identitas, manajemen privasi data, dan pengumpulan persetujuan; Perangkat lunak yang dapat diunduh untuk pengumpulan data dan penggunaan data dalam bidang periklanan dan pemasaran digital; Perangkat lunak yang dapat diunduh untuk untuk penggunaan yang berhubungan dengan program loyalitas konsumen dan kartu loyalitas.; Perangkat lunak yang dapat diunduh, yaitu, perangkat lunak untuk mengumpulkan dan menganalisis data; Perangkat lunak yang dapat memprogram mikroprosesor; Perangkat lunak yang menggunakan sistem, proses atau peralatan otomatisasi; Perangkat lunak yang menjalankan fungsi pengawasan pada pekerja dengan kemampuan mendeteksi penggunaan alat pelindung diri; Perangkat lunak yang menyediakan dompet digital.; Perangkat lunak yang menyediakan informasi cuaca, berita-berita, musik dan informasi hiburan berdasarkan kecerdasan buatan; Perangkat lunak yang menyediakan jadwal perjalanan, informasi parkir dan informasi terkait fasilitas yang tersedia di sekitar lokasi berdasarkan informasi pada lokasi tersebut, yang mendasarkan pada kecerdasan buatan; Perangkat lunak yang menyediakan jasa-jasa pemesanan berdasarkan kecerdasan buatan; Perangkat lunak-perangkat lunak komputer untuk digunakan dalam asuransi; Perangkat navigasi Global Positioning System [GPS]; Perangkat nirkabel untuk pertukaran data; Perangkat pelacak dan penentuan lokasi untuk merekam dan mentransmisikan koordinat lintang dan bujur untuk melaporkan posisi global suatu aset termasuk yang melekat padanya untuk peralatan pertambangan dan konstruksi; Perangkat pelacakan dan lokasi Global Positioning System [GPS]; Perangkat pelacakan kendaraan terdiri dari perangkat lunak komputer dan perangkat keras komputer, sensor, transmiter, penerima dan penerima pencari posisi satelit global, semua untuk digunakan berhubungan dengan pelacakan kendaraan dan memonitor kendaraan; Perangkat pemantauan untuk mengkalkulasi, memantau, merekam, atau menampilkan tingkat aktivitas fisik dan / atau periode ketidakaktifan fisik dan / atau langkah berjalan atau berlari dan / atau jarak yang dicakup selama pelatihan dan / atau tingkat pelatihan dibandingkan dengan tujuan pelatihan dan / atau kalori yang terbakar dan / atau tujuan pelatihan berdasarkan pelatihan sebelumnya dan / atau kualitas istirahat dan pola tidur; Perangkat pendengar nirkabel; Perangkat pendidikan ilmiah; Perangkat pengendali listrik; Perangkat penghubung pengisi daya [charging docks]; Perangkat penghubung pengisi daya [charging docks] untuk perangkat elektronik yang digunakan untuk memanaskan tembakau; Perangkat penghubung pengisi daya [charging docks] untuk rokok elektronik; Perangkat pengubah arus (listrik); Perangkat pengubah arus [listrik]; Perangkat penyimpanan yang tersambung ke jaringan (NAS); Perangkat periferal untuk komputer, telepon seluler, perangkat elektronik seluler, perangkat elektronik yang dapat dipakai, jam tangan pintar, kacamata pintar, earphone, headphone, televisi, set top box, serta pemutar dan perekam audio dan video; Perangkat pintar yang dapat dipakai; Perangkat rekam gambar suara digital; Perangkat speaker atau audio; Perangkat telekomunikasi, yaitu satelit-satelit, gateway dan stasiun satelit serta alat pengatur dan bagiannya; Perangkat untuk mendapatkan informasi lingkungan (yaitu: jumlah/daya jalur telekomunikasi, troughput dan sejenisnya) mengenai telekomunikasi melalui sinyal dari berbagai sensor; Perangkat visual interaktif digital; Perangkat yang dapat dibaca mesin untuk sistem pembayaran tanpa uang tunai; Perangkat yang dapat dipakai untuk mengendalikan komputer, telepon seluler, perangkat elektronik seluler, jam tangan pintar, kacamata pintar, earphone, headphone, pemutar dan perekam audio dan video, televisi, set top box, speaker, amplifier, sistem home theatre, dan sistem hiburan; Perangkat-perangkat lunak computer dan perangkat-perangkat keras computer dalam telepon genggam yang memungkinkan pemutaran dan unduhan aplikasi perangkat lunak; Perangkat-perangkat lunak penerapan yang dapat dipindah-pindahkan untuk perkakas-perkakas pemantauan air dan perkakas-perkakas untuk mendeteksi kebocoran; Perangkat-perangkat pengukur elektrik; Perangkat–perangkat kontrol listrik untuk pemanas dan pengaturan energi; Peranti lunak aplikasi komputer untuk telepon pintar, alat PDA dan komputer tablet, yaitu, peranti lunak untuk digunakan oleh pengemudi kendaraan dan penumpang untuk mengakses, melihat, dan berinteraksi dengan dan mengunduh (download) konten informasi dan hiburan [sehubungan dengan otomobil]; Peranti lunak aplikasi yang dapat diunduh yang menampilkan informasi cuaca, berita cuaca, ramalan cuaca, informasi indeks suhu; Peranti lunak komputer dan peranti lunak aplikasi komputer untuk digunakan di telepon genggam dan di kendaraan bermotor untuk pengiriman dan penerimaan sinyal untuk memfasilitasi pembukaan kunci dan penguncian pintu dan sistem pengamanan yang dikonfirmasi, memulai dan menghentikan mesin dan mengakses, mengelola dan mengendalikan sistem kendaraan, termasuk sistem informasi, sistem hiburan, sistem kontrol iklim dan fungsi kendaraan[sehubungan dengan otomobil]; Peranti lunak komputer untuk digunakan di dalam layanan perbankan dan transaksi keuangan; Peranti lunak komputer untuk digunakan di dalam layanan perbankan dan transaksi keuangan.; Peranti lunak komputer untuk memfasilitasi transaksi pembayaran dengan cara elektronik dan mencatat operasi keuangan; Peranti lunak komputer untuk mencari, mendapatkan, indeks, dan mengatur data; Peranti lunak komputer untuk mengaktifkan pencarian data elektronik; Peranti lunak komputer untuk mengaktifkan perbankan elektronik, mobile dan online; Peranti lunak komputer untuk mengirim surat elektronik; Peranti lunak komputer untuk menyediakan direktori informasi, situs web, dan sumber tersedia pada jaringan komputer; Peranti lunak komputer untuk menyediakan ruang obrolan online dan papan buletin elektronik untuk pengiriman pesan di antara pengguna di bidang kepentingan umum; Peranti lunak komputer untuk pengiriman elektronik data, gambar, dan dokumen, audio, video dan multimedia lain melalui jaringan komputer global; Peranti lunak komputer untuk pesan elektronik; Peranti lunak komputer yang dapat diunduh yang memungkinkan pengguna untuk mengatur dan membatasi akses pada data dan aktivitas pencarian mereka ketika menggunakan internet.; Peranti lunak komputer yang digunakan untuk meningkatkan kinerja dan fungsionalitas jaringan komputer; Peranti lunak komputer yang memungkinkan pengguna untuk menyesuaikan pengalaman melihat, mendengarkan dan bermain dengan memilih dan mengatur tampilan dan kinerja element audio, video, dan audiovisual oleh pengguna di bidang musik, video, olahraga, berita, ulasan, cuaca, hiburan, fashion, keuangan, makanan, musik, inspirasi, kesehatan, gaya hidup, perjalanan, pengasuhan anak, ilmu pengetahuan, teknologi, budaya, dan kesejahteraan (wellness); Peranti lunak komputer yang menampilkan grafik, peta, bagan dan tampilan terkomputerisasi terkait cuaca; Peranti lunak komputer yang menyediakan akses multi-pengguna ke jaringan komputer untuk penyebaran berbagai dan beragam informasi; Peranti lunak screensaver yang dapat diunduh untuk digunakan pada komputer Pribadi; Peranti lunak untuk memfasilitasi transaksi pembayaran yang aman dengan cara elektronik; Peranti lunak untuk

mencari dan mendapatkan informasi, situ web, dan sumber lain dari jaringan komputer; Peranti lunak untuk penyediaan layanan perdagangan ekuitas, layanan crossing dan pertukaran sekuritas, metode otomatis untuk crossing perintah keuangan (crossing financial orders), pertukaran keuangan dan crossing elektronik; Peranti lunak untuk telepon pintar yang memberikan pengguna kemampuan untuk mengendalikan fitur kendaraan bermotornya dari jarak jauh, yaitu, mengunci dan membuka kunci pintu kendaraan dan memulai dan mematikan kendaraan [sehubungan dengan otomobil]; Peranti lunak yang dapat diunduh di bidang ilmu meteorologi dan lingkungan; Peranti lunak yang dapat diunduh yang menampilkan informasi cuaca, berita cuaca, ramalan cuaca, informasi indeks suhu; Peranti lunak yang digunakan dalam identifikasi, penyimpanan, transmisi dan pengambilan data yang aman secara elektronik; Peranti lunak yang menyediakan platform perdagangan (trading) elektronik dan marketplace elektronik online; Peranti jaringan komputer untuk menghubungkan beberapa komputer dalam suatu jaringan (Network hubs); Peredam Suara; Perekam DVD; Perekam compact disc; Perekam suara dan perekam video yang menampilkan hiburan dan informasi dalam bidang bola basket; Periferal yang dapat dikenakan untuk digunakan dengan komputer, telepon seluler, perangkat elektronik seluler, jam tangan pintar, kacamata pintar, cincin pintar, earphone, headphone, televisi, set top box, dan pemutar dan perekam audio dan video; Perisai pelindung yang dapat dipindahkan untuk memisahkan inner mesin dari operator dan pengamat; Perkakas-perkakas pemantauan air dan perkakas-perkakas untuk mendeteksi kebocoran; Perkakas-perkakas penghubung (konektor) kabel listrik; Perluasan dan penambahan jangkauan akses jaringan; Perluasan, alat dan utilitas sistem komputer dalam bidang perangkat lunak aplikasi untuk menghubungkan komputer pribadi, jaringan, aparatus telekomunikasi dan aplikasi jaringan komputer global; Permainan komputer untuk digunakan di telepon genggam dan telepon seluler; Pesawat dan perkakas ilmu pengetahuan, pelayaran, penelitian, potret, kinematografi, optik, timbang, ukur, sinyal, pengawasan (pemeriksaan), pertolongan dan pendidikan; Pesawat dan perkakas ilmu pengetahuan, pelayaran, survei, fotografi, sinematografi, optik, penimbang, pengukur, sinyal, pemeriksaan (pengawasan), pertolongan jiwa dan pendidikan; Pesawat dan perkakas ilmu pengetahuan, penelitian, navigasi, survei, fotografi, sinematografi, audiovisual, optik, penimbangan, pengukuran, pensinyalan, deteksi, pengujian, inspeksi, penyelamatan jiwa dan pengajaran; Pesawat dan perkakas ilmu pengetahuan, penelitian, navigasi, survey, fotografi, sinematografi, audiovisual, optic, penimbangan, pengukuran, pensinyalan, deteksi, pengujian, inpseksi untuk untuk melakukan, mengalihkan, mengubah, mengakumulasi, mengatur atau mengendalikan distribusi atau penggunaan listrik; Pesawat komputer; Pesawat televisi; Pesawat-pesawat dan perkakas-perkakas komunikasi; Pesawat-pesawat dan perkakas-perkakas untuk perekaman, transmisi, penerimaan, pengolahan, pencaharian, reproduksi, manipulasi, memperagakan data analisi dan pencetakan suara, gambar imaji dan/atau data; Pheriperal audio; Pintu otomatis yang dioperasikan dengan listrik; Pintu/tangga keluar darurat pada saat terjadi kebakaran; Pipa saluran kabel listrik; Piranti keras dan piranti lunak komputer untuk interkoneksi, pengintegrasian, pengamanan, pengelolaan, pemantauan, dan pengoperasian sistem telefoni dan video conferencing; Piranti keras dan piranti lunak komputer untuk pusat data yang digunakan dalam mengumpulkan, menganalisis, dan melaporkan jaringan komputer dan data telekomunikasi; Piranti keras komputer dan alat pengendali jarak jauh untuk mengendalikan pengoperasian televisi, monitor video, kotak konverter, audio, video, dan alat pemutar media dan alat perekam media, alat pemutar permainan, sistem hiburan, sistem teater rumah, penghubung otomatisasi rumah, dan alat elektronik konsumen dan display; Piranti keras komputer yang memuat fungsionalitas keamanan jaringan, termasuk firewall, enkripsi data, dan / atau interoperabilitas dengan protokol keamanan jaringan; Piranti lunak dan aplikasi komputer yang menyediakan analisis perilaku pengguna, forensik keamanan, manajemen risiko, pencegahan kehilangan data, perlindungan data cloud/awan, tata kelola data, pemantauan kepatuhan, manajemen hak data, keamanan data, dan penyimpanan yang aman serta akses ke data, file, dan media; Piranti lunak dan piranti keras komputer untuk mengirim, menyimpan, mengelola, mengintegrasikan dan mengakses pesan teks dan pesan suara melalui telepon, surat elektronik, pager, asisten digital pribadi, serta jaringan komputer internal dan global; Piranti lunak komputer dan piranti keras keamanan jaringan untuk memantau, menganalisis atau melaporkan informasi, data, dan lalu lintas jaringan; Piranti lunak komputer dan piranti keras keamanan jaringan untuk mengoptimalkan sumber daya dan ketersediaan sistem komputer; Piranti lunak komputer dan piranti keras keamanan jaringan yang digunakan dalam mendeteksi dan mencegah intrusi jaringan dan malware serta untuk mengendalikan dan mengelola akses pengguna jaringan dan untuk penegakan kebijakan jaringan; Piranti lunak komputer dan piranti keras komputer untuk keamanan jaringan, keamanan email dan web, kendali akses yang aman, identifikasi pengguna, enkripsi, dan manajemen keamanan; Piranti lunak komputer e-commerce yang bisa diunduh yang memungkinkan pengguna untuk melakukan transaksi bisnis elektronik melalui jaringan komputer dan komunikasi global; Piranti lunak komputer untuk analisis berbasis situs web dan lalu lintas Internet; Piranti lunak komputer untuk memastikan keamanan data yang berada di lingkungan komputasi awan; Piranti lunak komputer untuk memfasilitasi kolaborasi antar individu dan antar organisasi; Piranti lunak komputer untuk memfasilitasi panggilan Voice Over Internet Protocol (VOIP), panggilan telepon, panggilan video, pesan teks, pesan instan dan layanan online jaringan sosial; Piranti lunak komputer untuk memudahkan para penggunadalam berkomunikasi, berkolaborasi, dan saling berbagi layar komputer, desktop, data, dokumen elektronik, video dan aplikasi melalui Internet; Piranti lunak komputer untuk mengadministrasikan, mengelola, dan memantau lalu lintas dan akses jaringan, mengoptimalkan kinerja jaringan, melakukan diagnostik jaringan, mendeteksi malware dan ancaman jaringan, serta melaporkan keamanan jaringan dan analisis kinerja; Piranti lunak komputer untuk mengamankan perangkat seluler; Piranti lunak komputer untuk menjadwalkan dan mengelola kalender, menjadwalkan dan mengelola kontak, menjadwalkan dan mengelola rapat online; Piranti lunak komputer yang dapat diunduh untuk memfasilitasi transmisi informasi, data, dokumen, suara, dan gambar melalui Internet secara elektronik; Piranti lunak komputer yang dapat diunduh untuk memudahkan pengguna yang berpartisipasi dalam pertemuan dan kelas berbasis web, dengan akses ke data, dokumen, gambar, dan aplikasi piranti lunak melalui browser (peramban) web; Piranti lunak komputer yang dapat diunduh untuk mengakses, melihat, dan mengendalikan komputer dan jaringan komputer dari jarak jauh; Piranti lunak komputer yang digunakan untuk pengendalian informasi yang dikendalikan melalui suara dan asisten.pribadi, yaitu, alat pengeras suara pintar dengan kemampuan asisten pribadi virtual yang terkoneksi dengan cloud dan dikendalikan melalui suara; Piranti lunak komputer yang menyediakan pemantauan, analisis, audit, manajemen, deteksi, klasifikasi, perlindungan, laporan, dan keamanan informasi serta data sensitif yang terletak di lingkungan komputasi awan untuk aplikasi komputer dan seluler, platform komputer dan seluler, serta antarmuka pengguna yang terkait dengannya; Piranti lunak untuk komputer dan perangkat seluler untuk mengamankan akses jarak jauh melalui Internet ke jaringan komputer pribadi; Piranti lunak untuk melakukan konferensi audio dan video, komunikasi video dan suara, pengiriman pesan singkat, layanan komunikasi Voice over Internet Protocol (VoIP), saling berbagi aplikasi, saling berbagi desktop komputer, manajemen kehadiran, manajemen dokumen, integrasi aplikasi; Piranti lunak untuk melakukan proses panggilan melalui transmisi audio, data, video, dan lalu lintas suara; Piranti lunak untuk memudahkan pengunggahan, posting, menampilkan, memberi tag, mengedit, mengatur, dan mentransmisikan gambar serta karya audio visual; Piranti lunak untuk mengirim dan menerima pesan-pesan elektronik, grafik, gambar, konten audio dan audio visual melalui jaringan komunikasi global; Piranti lunak untuk pemrosesan gambar, grafik, audio, video dan teks; Piranti lunak yang bisa diunduh dalam lingkup aplikasi pesan; Piranti lunak

yang bisa diunduh, yaitu, piranti lunak pesan instan, piranti lunak berbagi file, piranti lunak komunikasi untuk pertukaran data, audio, gambar dan grafik video melalui komputer secara elektronik, seluler, jaringan nirkabel dan komunikasi; Piranti lunak komputer untuk penyediaan, penggunaan, konfigurasi, pengelolaan, pengamanan, optimisasi, pemantauan, pencadangan, pemulihan, pemodelan, pengujian, penyimpanan, pembaruan, diagnosa, perbaikan, analisis, penyelesaian masalah, penemuan, dan penggunaan berbagai sistem operasi, piranti keras komputer, piranti lunak komputer, jaringan komputer dan jaringan infrastruktur komputasi virtual; Piring Petri; Piringan (disc) kaset dan kartu memori dengan program video game yang telah direkam; Piringan hitam; Pita keamanan holografik bersandi; Pita pengiriman holografik bersandi; Pita pengukur baja; Pita pengukur baja stainlis; Pita pengukur fiberglass; Pita perekaman video; Pita video dan permainan komputer, disk video dan permainan komputer, kaset video dan permainan komputer, video dan permainan komputer, CD-ROM video dan permainan komputer, mesin permainan dengan output video untuk digunakan dengan televisi; Pita-pita video; Planimeter; Platform arsitektur terbuka untuk keamanan elektronik dan otomatisasi aplikasi di industri pertambangan terdiri dari, yaitu, suatu server pusat, suatu perangkat lunak untuk mengelola, modul gateway, probe jaringan, node nirkabel, modem kendaraan, pemancar-penerima dan antarmuka kendaraan, modul lampu pada topi dan modul jaringan sensor; Platform berbasis website dan aplikasi yang memungkinkan pengguna untuk melakukan transaksi keuangan; Platform dan aplikasi yang menyediakan jasa layanan yang menghubungkan pembeli emas dengan penjualan emas; Platform digital; Platform perangkat keras dan perangkat lunak komputer menampilkan tampilan interaktif, sistem pengontrol, dan perangkat pengontrol, sistem peringatan, konektivitas, komputer onboard, dan GPS untuk kendaraan, kendaraan yang terhubung, kendaraan yang dikemudikan secara mandiri, dan kendaraan tanpa pengemudi; Platform perangkat lunak arsitektur terbuka otomatis untuk industri pertambangan terdiri dari suatu server pusat jaringan, suatu perangkat lunak manajemen jaringan, gateway untuk modul router jaringan, node nirkabel, modul router jaringan, modem kendaraan, pemancar-penerima kendaraan dan sirkuit antarmuka dan modul router jaringan untuk kendaraan, modul lampu pada topi, sirkuit antarmuka dan modul router jaringan untuk penambang dan modul jaringan sensor, modul router jaringan yang menyampaikan informasi dari sensor yang ditempatkan di tambang ke server pusat jaringan; Platform perangkat lunak komputer untuk komputasi kognitif; Platform perangkat lunak yang digunakan untuk perdagangan emas secara daring/online (berbasis mobile ataupun web) di bursa berjangka; Platform perangkat lunak yang memfasilitasi penyediaan informasi; Platform piranti lunak komputer untuk mencari, menilai, mengukur, dan memulihkan malware yang diduga menargetkan perangkat komputasi; Platform-platform pesan menggunakan program komputer chatbot (perangkat lunak); Plotter; Podcast yang dapat diunduh di bidang manajemen bisnis; Podcast yang dapat diunduh di bidang manajemen proyek; Podcast yang dapat diunduh di bidang manajemen strategis; Ponsel dan tablet; Ponsel pintar dalam bentuk kacamata; Ponsel pintar yang digunakan pada bagian anggota badan; Pos pembatas jalan (Traffic post); Power Meter digital; Power bank portabel; Power inverter; Power supply dvb; Power system; Printer digital berwarna; Printer ink jet; Printer inkjet; Printer kartu identitas; Printer yang dapat dibawa [portable]; Printer-printer berwarna; Probe untuk penguji sirkuit terpadu, semikonduktor dan jaringan telekomunikasi, alat dan instrumen elektronik, elektronik opto, fotonik, dan penguji skala nano, sinyal, gambar dan pengukur, yaitu amplifier, attenuator, filter dalam bentuk pengolah sinyal yang berfungsi untuk menghilangkan komponen frekuensi yang tidak diinginkan dari sinyal, untuk menambahkan yang diinginkan atau keduanya, mengondisikan dalam bentuk alat yang digunakan untuk persiapan sensor sinyal output untuk pengolahan, konverter, mixer dalam bentuk perangkat untuk membuat frekuensi baru dari dua atau lebih sinyal untuk diaplikasikan, modulator dalam bentuk peralatan untuk memvariasikan satu atau lebih sifat gelombang periodik untuk membawa sinyal, demodulator, prescaler, pembagi dalam bentuk peralatan untuk menggabungkan sebagian dari sinyal dalam saluran transmisi ke port yang memungkinkan sinyal porsi untuk digunakan pada sirkuit lain, penggabung dalam bentuk peralatan untuk menggabungkan sinyal di port ke dalam sinyal yang sudah ada dalam saluran transmisi, isolator dalam bentuk peralatan 2 port non-resiprokal yang memungkinkan sinyal untuk melintas hanya dalam satu arah, sirkulator dalam bentuk peralatan multi-port non-resiprokal di mana sinyal yang memasuki port apa pun ditransmisikan hanya ke port berikutnya secara rotasi, pembatas dioda terpadu, sakelar dan router untuk melakukan pembangkitan sinyal, pengolahan sinyal, penguatan sinyal, konversi sinyal dan kontrol sinyal; Processor; Profesional speaker sistem; Program aplikasi komputer untuk ponsel pintar dan jam tangan pintar; Program aplikasi yang dapat digunakan pada ponsel, smartphone, tablet, komputer dan perangkat serupa lainnya untuk manajemen Kekayaan Intelektual; Program aplikasi yang dapat digunakan pada ponsel, smartphone, tablet, komputer dan perangkat serupa lainnya untuk manajemen aset Kekayaan Intelektual; Program aplikasi yang dapat digunakan pada ponsel, smartphone, tablet, komputer dan perangkat serupa lainnya untuk penilaian Kekayaan Intelektual; Program aplikasi yang dapat digunakan pada ponsel, smartphone, tablet, komputer dan perangkat serupa lainnya untuk penilaian aset Kekayaan Intelektual; Program computer untuk pengembangan piranti lunak; Program computer, perangkat lunak computer, rekaman audio dan/atau video; Program dan perangkat lunak komputer yang dipasang di dalam kendaraan; Program dan perangkat lunak permainan (game) komputer yang memungkinkan pengguna untuk bermain permainan (game) dengan telepon bergerak; Program komputer (perangkat lunak yang bisa diunduh); Program komputer untuk alat-alat komunikasi; Program komputer untuk deteksi dan penghapusan virus komputer; Program komputer untuk digunakan dalam aplikasi grafik komputer; Program komputer untuk digunakan dalam pemrosesan data yang berhubungan dengan catatan keuangan; Program komputer untuk manajemen keuangan; Program komputer untuk menganalisa ayunan golf; Program komputer untuk menjalankan transaksi melalui e-commerce; Program komputer untuk pelaporan keuangan; Program komputer untuk perangkat komunikasi; Program komputer untuk permainan yang sebelumnya telah direkam; Program komputer yang berhubungan dengan perihal keuangan; Program komputer yang dapat diunduh dalam lingkup aplikasi seluler; Program komputer yang dapat diunduh untuk digunakan dalam melacak status berbagai pengguna dari jasa permainan interaktif online dan untuk mencocokkan para pemain permainan online dengan para pemain lain dari semua tingkat kecakapan; Program perangkat lunak algoritma untuk mengoperasikan dan mengontrol komputer; Program perangkat lunak aplikasi pintar untuk terminal nirkabel yang direkam; Program perangkat lunak aplikasi pintar, dapat diunduh untuk terminal nirkabel; Program perangkat lunak komputer yang dapat diunduh, yang dipasang di ponsel atau komputer, digunakan untuk memberikan evaluasi kredit, pinjaman tunai dan pinjaman angsuran konsumen, dan lain-lain untuk pengguna; Program perekaman sirkuit elektronik untuk peralatan hiburan untuk digunakan dengan layar kristal cair; Program permainan komputer; Program permainan komputer multimedia interaktif yang dapat diunduh; Program permainan komputer untuk mensimulasikan perdagangan sekuritas keuangan (perangkat lunak); Program permainan komputer yang dapat diunduh melalui internet; Program permainan online; Program permainan portabel yang dapat diunduh; Program permainan untuk mesin permainan video di rumah atau permainan genggam dengan layar kristal cair yang dapat diunduh; Program permainan video dan komputer; Program permainan video interaktif yang dapat diunduh; Program permainan video yang dapat diunduh; Program permainan yang dapat diunduh, yang disediakan dari online; Program-program komputer terekam; Program-program komputer untuk melihat informasi, statistik atau trivia tentang bola basket; Prosesor data dan sinyal digital dan optikal; Proyektor gambar bergerak; Proyektor holografik 3D; Proyektor untuk pengeditan film; Proyektor-proyektor multimedia

untuk home theaters; Publikasi elektronik dan digital yang dapat diunduh; Publikasi elektronik yang dapat diunduh dalam area aparatus dan perangkat elektronik, semikonduktor, dan elektronik terpadu, komputer, telekomunikasi, hiburan, teleponi, dan telekomunikasi dengan kabel dan nirkabel; Publikasi elektronik yang dapat diunduh dalam bentuk artikel, makalah, dan bahan pengajaran di bidang telekomunikasi, Internet, pelatihan, bisnis, penjualan, dan pemasaran; Publikasi elektronik yang dapat diunduh dalam bentuk e-book/buku elektronik, panduan kepatuhan, lembar data, dan laporan di bidang komputasi awan/cloud dan keamanan data untuk lingkungan komputasi awan/cloud computing publik; Publikasi elektronik yang dapat diunduh dalam bentuk jadwal permainan semua dalam bidang bola basket yang disediakan melalui Internet; Publikasi elektronik yang dapat diunduh dalam bentuk laporan penelitian dan kertas putih/laporan resmi dalam bidang teknologi, Internet, perangkat lunak dan komunikasi nirkabel.; Publikasi elektronik yang dapat diunduh di bidang berbagai macam asam (acid) yang terdiri atas matarantai nucleotide, tipe-tipe species, diagnostic, diagnostic ilmu kedokteran, diagnostic ilmu kedokteran hewan, forensic ilmu kedokteran, laboratorium obat-obatan, obat-obatan untuk ilmu kedokteran hewan, penelitian klinikal, pengembangan obat-obatan, hasil-hasil pharmasi, penelitian laboratorium, penelitian ilmu pengetahuan, penelitian ilmu kedokteran, ilmu hayati, biologi, mikrobiologi dan metagenomik, bioteknologi, pertanian, forensik, keamanan pangan, pengujian genetika dan genetika; Publikasi elektronik yang dapat diunduh di bidang sekuensing, genotipe, pengujian genetik, dan genetika asam nukleat; Publikasi elektronik yang dapat diunduh, yaitu, brosur, berita berkala, laporan, dan bahan pendidikan dan pengajaran dalam bidang investasi dan keuangan; Publikasi elektronik yang dapat diunduh, yaitu, buku komik, novel grafis, majalah, manual/petunjuk, dan berita berkala dalam bidang hiburan dan permainan video; Publikasi elektronik, termasuk bahan yang dapat diunduh dalam bentuk majalah, berita berkala, jurnal, laporan, panduan, bahan ajar, buku petunjuk dan buku-buku di bidang hukum; Publikasi yang berkaitan dengan layanan keuangan dan keuangan, disediakan dalam bentuk elektronik dan dipasok secara online dari database, dari Internet, atau melalui perangkat komunikasi seluler; Publikasi-publikasi elektronik yang dapat diunduh dalam bentuk majalah-majalah, surat kabar-surat kabar, buku-buku, buku pedoman di bidang elektronik; Pusat distribusi serat optik; Pusat sensor curah hujan; Pusat sensor level air; Pusat sensor untuk pertanian; Pustaka perangkat lunak untuk digunakan dalam analisa data; Pustaka perangkat lunak untuk digunakan dalam mendesain dan mengembangkan algoritma pembelajaran mesin dan jaringan saraf dalam; RADIO PANGGIL (HT); RELAI LISTRIK; Rak penyimpanan CD, bukan furnitur; Rangkaian chip; Rangkaian rekaman suara musikal; Ransel dan tas bawaan terutama yang diadaptasi untuk membawa komputer; Ransel dan tas jinjing khusus diadaptasi untuk membawa komputer; Reduktor (Listrik); Rekaman audio dan video yang menampilkan hiburan musik dan musik; Rekaman audio visual yang menampilkan film dan program hiburan yang menampilkan animasi yang ditargetkan terutama untuk anak-anak dan orang dewasa muda; Rekaman audio yang dapat diunduh; Rekaman audiovisual yang menampilkan hiburan musik dan musikal; Rekaman compact [musik]; Rekaman suara dan / atau video; Rekaman video yang dapat diunduh menampilkan musik dan hiburan musik; Rekaman video yang dapat diunduh, rekaman video langsung (streaming), dan rekaman suara yang dapat diunduh dalam bidang bola basket yang tersedia pada Internet; Rel MCB; Relai beban lebih; Relai kompensasi faktor daya reaktif; Relai kontrol faktor daya; Relai listrik dan elektronik; Relai perlindungan daya; Relay listrik; Relay untuk stasiun radio dan TV; Remote kontrol televisi; Resistor listrik; Respirator wajah elastomer selain untuk pernapasan buatan; Reverb; Robot untuk hiburan; Rompi jaring untuk keselamatan; Rotator untuk laboratorium; Rumah kamera; Ruter, sakelar, hub dan server pengoperasian perangkat lunak; SEKUN KABEL; SELONGSONG KABEL; SISTEM PANGGILAN NIRKABEL; Sakelar Jendela; Sakelar Kunci Pintu; Sakelar kontrol; Sakelar untuk jaringan komputer, server dan router; Saklar Kecil Pengganti; Sambungan untuk saluran listrik; Sandaran penyangga yang diadaptasikan untuk komputer laptop, komputer tablet, telepon mobile; Saringan Kamera; Sarung dan tas untuk computer portabel; Sarung pelindung untuk kartu memori; Sarung untuk komputer laptop, komputer tablet, telepon mobile; Sarung untuk peramban multimedia genggam; Sarung, wadah dan tempat lensa kontak; Saver mobil (pengisi daya); Sekering untuk baterai kendraan; Sekuensing generasi berikutnya (NGS) prosesor data bioinformasi skuensing generasi berikutnya di bidang sekuensing, genotipe, penguiian genetik, dan genetika asam nukleat; Selongsong sambungan untuk kabel listrik; Sensor alarm pendeteksi motion, suhu, cahaya, getar, micro switch; Sensor Interaktif; Sensor aki deteksi aki; Sensor arah kecepatan angin; Sensor cuaca lalu lintas; Sensor curah hujan; Sensor debu; Sensor ec tanah; Sensor elektronik atau listrik untuk mendeteksi, memproses, mengumpulkan, merekam dan mentransmisikan data umum yang berkaitan dengan kesehatan, siklus tidur, irama jantung dan aktifitas fisik; Sensor fotoelektrik; Sensor hujan; Sensor kualitas air; Sensor posisi LED; Sensor posisi optik; Sensor suhu evaporator untuk kendaraan; Sensor suhu listrik; Sensor suhu pendingin untuk kendaraan; Sensor suhu udara sekitar untuk kendaraan; Sensor untuk penggunaan ilmiah; Sepatu untuk perlindungan yang tahan asam (acidproof); Sepatu/alas kaki pelindung, sepatu/alas kaki pengaman, sepatu bot pengaman dan sepatu pengaman; Seperangkat pesawat telepon; Seperangkat pesawat telepon tanpa kabel; Serangkaian data kriptografi yang dapat diunduh untuk menerima dan membelanjakan mata uang kripto; Serat untuk transmisi suara dan gambar; Server untuk otomatisasi rumah; Set-top box yang memiliki kemampuan mengenali suara; Set-top boxes yang menggabungkan fungsi pengenalan suara; Simulator latihan golf; Simulator pelatihan kelistrikan; Simulator pelatihan kelistrikan (perangkat pengajaran berbasis perangkat keras dan perangkat lunak); Sinematografi; Sirkuit elektronik penyimpan program permainan video; Sirkuit elektronik, cakram magnetik, cakram magnetik optik dan cakram optik dalam bentuk kartrid (cartridges) ROM dan media penyimpanan yang menyimpan program permainan untuk peralatan permainan (game) genggam dengan display kristal cair; Sirkuit manajemen baterai; Sirkuit terintegrasi (IC) di bidang sekuensing, genotipe, pengujian genetik, dan genetika asam nukleat; Sirkuit terpadu, chip, modul, pengendali untuk komunikasi nirkabel, yaitu, untuk, penentuan posisi, lokasi, navigasi, pelacakan, keamanan, radar, pencitraan, perasa, dan komunikasi lainnya yang memanfaatkan teknologi pita lebar ultra di dalamnya, yaitu, telepon selular pita lebar ultra, radar pita lebar ultra dan sistem penentuan posisi pita lebar ultra; Sistem Penentuan Posisi Global; Sistem Penentuan Posisi Global untuk kapal; Sistem alat pemadam api secara otomatis untuk perlindungan dari api; Sistem baterai yang dapat diperbarui untuk menyediakan daya cadangan; Sistem kabel gantung (listrik),; Sistem keamanan secara elektronik untuk jaringan rumah; Sistem keamanan untuk perangkat keras dan perangkat lunak komputer; Sistem kendali untuk penerangan; Sistem komponen audio terdiri dari pengeras suara kitar (surround sound), pengeras suara, tuner, sound mixers, alat untuk menyamakan suara speaker (equalizer), perekam audio, alat penerima radio; Sistem konferensi video dan audio yang terdiri dari peralatan endpoint (titik terakhir di mana pesan itu diterima), port daya dan Ethernet, telepon IP, kamera, display, pencahayaan, speaker, mikrofon, dan proyektor; Sistem konferensi video dan audio yang terdiri dari perangkat endpoint, port daya dan Ethernet, telepon IP, kamera, display, pencahayaan, speaker, mikrofon, dan proyektor, kursi dan meja konferensi, yang semuanya dijual sebagai satu unit; Sistem kontrol [perangkat keras komputer] untuk sistem pencetakan; Sistem memori untuk komputer; Sistem menarik dan mengulur kabel listrik; Sistem multi kamera untuk digunakan dalam kendaraan; Sistem navigasi transit publik meliputi tampilan peta digital interaktif, instruksi interaktif dan informasi yang dihasilkan oleh pengguna; Sistem otomatisasi rumah yaitu peralatan kontrol pusat untuk rumah pintar; Sistem pemantauan kualitas gas dan udara; Sistem pencitraan video; Sistem penentuan posisi; Sistem penentuan posisi untuk pencahayaan; Sistem pengenalan suara; Sistem pengeras suara; Sistem penghantar listrik (Conductor system); Sistem

penghantar listrik tertutup dengan bahan pvc dan tembaga sebagai bahan penghantar listrik (Enclosed conductor system); Sistem pengontrol tenaga listrik untuk digunakan bersama dengan mesin pembakaran besar internal untuk jasa industri dan sistem pengontrol tenaga listrik untuk unit yang dikemas yang terdiri dari mesin pembakaran besar internal dan generator.; Sistem pengontrol untuk ventilasi, pemanasan dan suhu AC; Sistem perkabelan listrik; Sistem suara terdiri dari remote control, amplifier, pengeras suara dan komponennya; Sistem-sistem pemrosesan suara; Sistem-sistem pengumpulan pembayaran tol secara elektronik; Situs web dan aplikasi perangkat lunak yang dapat diunduh yang memungkinkan pengguna untuk dengan mudah melihat, memesan atau membeli kegiatan dan layanan yang berkaitan dengan makan, kebugaran, kecantikan dan kesehatan; Slide (fotografi); Slide fotografi; Software aplikasi komunikasi melalui internet; Software penyimpanan database untuk kegiatan jual-beli dan pembayaran; Software untuk survey; Soket yang dapat digerakan; Sombok (Toa); Sonar; Speaker [peralatan audio]; Speaker aktif dan pasif; Speaker audio pintar; Speaker mobil; Speaker yang dapat dikendalikan dengan suara; Splitter hdmi; Stabilizer listrik; Stand yang disesuaikan untuk ponsel; Stasiun cadangan darurat untuk pengisian baterai; Stasiun dok dan adaptor, yaitu, stasiun dock elektronik dan adaptor listrik untuk mengisi daya perangkat seluler dan baterai, yang menghubungkan perangkat telekomunikasi, perangkat seluler, perangkat layar, komputer, mouse dan keyboard; Stiker (skins) komputer, yaitu, plastik film yang dipasang sebagai stiker untuk menutupi dan melindungi peralatan elektronik, yaitu, telepon genggam, pemutar musik portabel, PDA, dan tablet elektronik; Stop kontak; Stop kontak listrik; Suar pensinyalan LED; Suara yang dapat diunduh; Suhu udara masuk atau untuk kendaraan; Sumber pencahayaan optik; Suplai daya bebas gangguan; Suplai daya listrik, bergerak (Baterai yang dapat diisi ulang); Switch Stater; Switchgear; TESPEN; TRAFO STEP DOWN; TRAFO STEP UP; Tablet elektronik dan perangkat PDA; Tabung api ringan; Tabung pemadam api; Tabung pitot; Tabung sinar-X tidak untuk tujuan medis; Tag yang dapat dibaca mesin; Tali Telepon Seluler; Tali jam tangan (pintar) elektronik untuk memonitor kesehatan yang mengkomunikasikan data waktu-nyata ke perangkat elektronik lainnya; Tali jam tangan dengan fungsi sebagai alat komunikasi tanpa kabel dengan terminal-terminal elektronik seperti telepon-telepon pintar, komputer-komputer tablet, PDA, komputer-komputer; Tampilan OLED; Tampilan QLED; Tampilan holografik 3D; Tampilan iklan elektronik; Tampilan layar LED untuk televisi; Tampilan panel yang berbentuk datar; Tampilan virtual dan tampilan penggabungan antara obyek virtual dengan obyek nyata/realita (augmented reality), kacamata, pengontrol, dan headset; Tampilan-tampilan layar LED (LED Displays); Tangga telekop single [bagian dari teleskop]; Tas khusus untuk ponsel; Tas komputer dan ransel yang diadaptasi untuk membawa komputer; Tas untuk kamera dan peralatan fotografi; Tas untuk peralatan fotografi; Tas-tas untuk membawa keyboards; Tatakan dudukan untuk kamera; Telepon Seluler; Telepon VoIP; Telepon nirkabel; Telepon pintar (smartphones) yang dipasang di pergelangan tangan; Telepon pintar berupa jam tangan; Telepon pintar yang dipasang di pergelangan tangan; Telepon portabel; Telepon seluler pintar; Televisi DMB [Penyiaran Multimedia Digital]; Televisi LED; Televisi QLED; Televisi daring; Televisi dioda kuantum dot pemancar cahaya; Televisi mobil; Televisi tabung sinar katoda; Tempat kumparan listrik; Tempat penyimpanan baterai; Tempat telepon seluler terbuat dari kulit atau kulit imitasi; Terminal komunikasi yang terdiri dari peranti keras dan/atau peranti lunak komputer untuk menyediakan video, audio, data, permainan video dan komunikasi telepon dan/atau transmisi; Terminal poin of sale elektronik; Terminal radio; Terminal telekomunikasi interaktif listrik; Terminal-terminal interaktif; Terminal–terminal portabel untuk penggunaan pribadi untuk merekam/ mengatur/ mentransmisikan/ mengendalikan/ mereview kesehatan dan perawatan kesehatan, dan menerima teks, data, gambar, file audio; Textile printer; Theodolit; Tiang mic; Tiang speaker; Timbangan; Timbangan analitik; Timbangan diet; Timbangan digital (Digital Balance); Timbangan duduk; Timbangan fitness; Timbangan gantung [timbangan tuas]; Timbangan kamar mandi elektronik; Timbangan kue; Timbangan presisi; Timbangan compact (kecil); Token keamanan; Tongkat pengatur lalu lintas berkilau atau mekanis (Traffic baton); Transmisi nirkabel untuk digunakan dalam mobil untuk pelacakan, pemantauan dan diagnosis perawatan kendaraan dan untuk memberikan informasi kepada pengemudi [sehubungan dengan otomobil]; Transponder-transponder yaitu, terminal-terminal elektronik yang dipasang pada kendaraan untuk transaksi-transaksi komersial secara elektronik; Truk pemadam api (fire trucks); Truk pemadam api berfungsi sebagai anti huru hara (Riot trucks); Tudung pencegahan bencana alam; Tuner sinyal radio; Tusuk kontak, sok kontak dan kontak-kontak lain (sambungan listrik).; Tutup pelindung untuk komputer laptop, komputer tablet, telepon mobile; USB drive perangkat keras (Universal serial bus hardware drives); USB flash drive; USB flash drive kosong; USB flash drive yang sudah direkam sebelumnya; USB pengisi daya; USB port pengisi baterai; USB yang dapat dihubungkan dengan periferal komputer; Unit onboard yang menggabungkan peralatan telekomunikasi dan fungsi telekomunikasi; Unit alarm central; Unit head (kepala) audio visual; Unit pengawas hewan peliharaan; Unit transmisi audio; Unit-unit pengeras suara (Speakers); Variabel resistor; Video dan podcast yang dapat diunduh di bidang berita, ulasan, cuaca, olah raga, hiburan, fashion, keuangan, makanan, musik, inspirasi, kesehatan, gaya hidup, perjalanan, pengasuhan anak, ilmu pengetahuan, teknologi, budaya dan kesejahteraan (wellness); Video game; Video interkom; Video kartun yang dapat diunduh; Video komik yang dapat diunduh; Video pendek dan spot promosi dalam CD, pita video dan DVD pra-rekam; Video wall; Video yang dapat diunduh di bidang manajemen bisnis; Video yang dapat diunduh di bidang manajemen proyek; Video yang dapat diunduh di bidang manajemen strategis; Videotron; Wadah lensa kontak; Wadah pelindung tahan air dan bukan tahan air untuk kamera; Wadah/tempat untuk membawa, pegangan, wadah/tempat pelindung dan sandaran/penyangga dengan tampilan/dengan fitur konektor untuk catu daya, adaptor, alat pengeras suara pengisi daya dengan baterei, yaitu, komputer laptop, komputer tablet, telepon mobile; Waveguides untuk pengiriman balok berdaya tinggi; Webcast dan podcast yang dapat diunduh yang menampilkan audio, video, dan siaran multimedia lainnya yang dapat diunduh di bidang musik, televisi, film, buku, berita, konser, radio, olahraga, permainan, acara budaya, dan program terkait hiburan dan pendidikan; Webinar yang dapat diunduh di bidang manajemen bisnis; Webinar yang dapat diunduh di bidang manajemen proyek; Webinar yang dapat diunduh di bidang manajemen strategis; Wide format printer; Woofer; acidimeter untuk baterai; adapter jaringan komputer; adapter lensa kamera; adapter tanpa kabel untuk komputer; adapter, sakelar, router dan hub jaringan komputer; adaptor daya; adaptor daya untuk komputer; adaptor ethernet; adaptor frekuensi radio; adaptor kabel; adaptor kartu flash; adaptor kartu komputer; adaptor kartu memori flash; adaptor listrik; adaptor penghubung dari server ke jaringan area penyimpanan; adaptor stereo mobil; adaptor telepon; adaptor untuk laptop; agenda elektronik; agitator magnetik untuk penggunaan laboratorium; agregator ethernet-over-VDSL; aki; aki mobil; aki motor; aki untuk sepeda listrik, baterai untuk senter; akselerator grafis; akselerator partikel; akselerator partikel [mesin]; akselerator video; akselerometer; akseptor uang kertas; aksesoris daya listrik yaitu dalam bentuk outlet daya listrik; aksesoris earphone, yaitu, bantal earphone (earphone cushions), bantalan earphone (earphone pads), dan kabel ekstensi earphone (earphone cases); aksesoris earphone, yaitu, bantal earphone (earphone cushions), bantalan earphone (earphone pads), dan sarung earphone (earphone cases); aksesoris headphone, yaitu, bantal headphone (headphone cushions), bantalan headphone (headphone pads), dan kabel ekstensi headphone; aksesoris kacamata; aksesoris kacamata, yaitu tali, tali leher dan tali kepala untuk kacamata; aksesoris komputer, yaitu, tutup pelindung dan tempat untuk telepon genggam, mouse komputer (tetikus komputer), headphone, komputer tablet, USB drive; aksesoris telepon seluler, yaitu headset, tali telepon genggam; aksesoris untuk perangkat seluler, portabel dan genggam, yaitu, earbud (perangkat pendengar

berukuran kecil yang diletakan dilubang telinga), earphone dan headphone; aktinometer; aktuator otomatis untuk digunakan dalam minyak dan gas, tempat penyimpanan, lubang besar, dan alat silinder untuk melindungi sensor suhu; aktuator pembangkit pulsa; akumulator [baterai]; akumulator untuk daya fotovoltaik; akumulator, listrik; akumulator, listrik, untuk kendaraan; alarm; alarm akustik; alarm anti-intrusi; alarm anti-pencurian, selain untuk kendaraan; alarm asap; alarm bayi; alarm bergetar sebagai pengingat untuk minum obat; alarm bunyi; alarm gas; alarm jendela; alarm jendela elektronik; alarm keamanan; alarm keamanan anti pengganggu untuk pintu; alarm keamanan pribadi; alarm kebakaran; alarm kebakaran dalam bentuk ornamen pohon Natal; alarm kebocoran air; alarm kebocoran gas; alarm kolam renang; alarm peluit; alarm pencuri; alarm pencuri elektronik; alarm pencurian; alarm pintu; alarm pintu elektronik; alarm pribadi; alarm, sensor alarm, dan sistem pemantauan alarm; alas kaki untuk perlindungan dari bahaya biologis; alas kaki untuk perlindungan terhadap api; alas kaki untuk perlindungan terhadap iradiasi; alas kaki untuk perlindungan terhadap kecelakaan; alas kaki untuk perlindungan terhadap kecelakaan atau cedera; alas kaki untuk perlindungan terhadap kecelakaan, iradiasi dan kebakaran; alas kaki untuk perlindungan terhadap kecelakaan, iradiasi dan kebakaran, termasuk sepatu bot dan sepatu untuk perlindungan kecelakaan untuk digunakan dalam industri; alas kaki untuk perlindungan terhadap tumpahan bahan kimia; alas mouse; alas mouse komputer; alat alarm pribadi; alat analisis gas; alat analisis kelembaban kulit, bukan untuk keperluan medis; alat analisis kromatogram untuk penggunaan ilmiah atau laboratorium; alat analisis makanan; alat analisis udara; alat anti pencurian; alat anti-korosi katodik; alat baca [peralatan pengolah data]; alat baca sandi balok (barcode); alat bantu pernapasan bawah air; alat bantu pernapasan oksigen, selain untuk alat bantu pernapasan buatan; alat bantu pernapasan untuk berenang di bawah air; alat bantu pernapasan, kecuali untuk pernapasan buatan; alat cetak biru; alat dan instrumen astrometri; alat dan instrumen fotografi; alat dan instrumen gambar yang disesuaikan untuk digunakan dengan komputer; alat dan instrumen keselamatan dan keamanan; alat dan instrumen multimedia; alat dan instrumen pengajaran; alat dan instrumen pensinyalan; alat dan instrumen radio; alat dan instrumen survei; alat dan instrumen ukur listrik; alat dan instrumen untuk astronomi; alat dan instrumen untuk fisika; alat dan instrumen untuk memindai mikroskop konduktansi ion; alat dan instrumen untuk memindai mikroskop probe; alat dan instrumen untuk mengukur dan mengendalikan; alat dan instrumen untuk mentransfer, menerima dan menyimpan suara, gambar dan data, baik dalam bentuk digital maupun analog; alat dan instrumen untuk merekam, mengirim atau mereproduksi suara atau gambar; alat dan instrumen untuk merekam, mentransmisikan, mereproduksi, atau memproses suara, gambar, atau data; alat dan instrumen untuk mikroskop; alat dan instrumen untuk pemindaian mikroskop ion; alat dan instrumen untuk tujuan penelitian; alat dan perlengkapan fotografi; alat dan simulator pelatihan; alat dan sistem pemadam kebakaran; alat demagnetisasi untuk pita magnetik; alat diagnostik, bukan untuk tujuan medis; alat difraksi [mikroskop]; alat distilasi untuk tujuan ilmiah; alat distilasi vakum untuk penggunaan laboratorium; alat elektro-dinamis untuk kendali jarak jauh sinyal; alat elektronik Global Positioning System [GPS]; alat elektronik dan perangkat lunak komputer yang mengijinkan penggunaan bersama-sama dan transmisi data dan informasi antar alat dengan tujuan memfasilitasi pemantauan, kontrol, dan otomatisasi lingkungan; alat elektronik genggam untuk penerimaan dan/atau pengiriman data nirkabel, terutama pengiriman dan penerimaan pesan-pesan, video-video, suara-suara; alat elektronik yang dapat dikenakan; alat fotokopi; alat fototelegrafi; alat holografi; alat identifikasi hewan elektronik; alat informasi yang berdiri sendiri, yaitu, pengeras suara audio pengontrol suara dan manual dengan kemampuan asisten digital pribadi untuk mengakses dan menelusuri database online, situs web, telepon genggam, komputer, tablet, telepon pintar, komputer genggam, komputer portabel untuk dokumen, berkas, dan informasi atas perintah yang disimpan lainnya; alat informasi yang berdiri sendiri, yaitu, pengeras suara audio pengontrol suara dan manual dengan kemampuan asisten digital pribadi untuk mengirim (streaming) dan memainkan audio, video, dan konten multimedia, untuk mengontrol televisi, monitor, sistem permainan, alat pemutar DVD, alat pemutar media portabel, dan alat untuk mengirim (streaming) media digital; alat informasi yang berdiri sendiri, yaitu, pengeras suara audio pengontrol suara dan manual dengan kemampuan asisten digital pribadi untuk menyediakan jasa pelayanan pengurus (concierge) pribadi untuk pihak lain yang diinisiasikan oleh perintah pengontrol-suara melalui suatu telepon genggam, komputer, tablet, telepon pintar, komputer genggam, komputer portabel, yaitu, menambah dan mengakses janji bertemu dengan kalendar, alarm, penghitung/pengatur waktu (timers), pengingat (reminders) dan membuat reservasi restoran, perjalanan, dan hotel; alat input komputer; alat inspeksi cacat permukaan wafer; alat inspeksi optik untuk keperluan industri; alat inspeksi optik untuk keterlacakan persiapan farmasi dan paket farmasi; alat ionisasi tidak untuk pengolahan udara atau air; alat ionisasi untuk penggunaan ilmiah atau laboratorium; alat ionisasi, kecuali untuk pengolahan udara atau air; alat juru bahasa elektronik; alat kaca untuk cetakan foto; alat kemudi, otomatis, untuk kendaraan; alat kendali jarak jauh *; alat kendali jarak jauh portable untuk kick-up block; alat kendali jarak jauh radio untuk memulai mesin mobil; alat kendali jarak jauh untuk mengendalikan komputer, telepon seluler, perangkat elektronik bergerak, perangkat elektronik yang dapat dipakai, jam tangan pintar, kacamata pintar, earphone, headphone, pemutar dan perekam audio dan video, televisi, set top box, speaker, amplifier, sistem home theatre, dan sistem hiburan; alat kendali jarak jauh untuk mengontrol komputer, telepon seluler, perangkat elektronik mobile, perangkat elektronik yang dapat dikenakan, jam tangan pintar, kacamata pintar, alat pemutar dan alat perekam audio dan video, televisi, alat pengeras suara, amplifier, sistem home theater, dan sistem hiburan; alat keselamatan diri; alat keselamatan kerja; alat komunikasi data yang mengirimkan data dan informasi ke database; alat kontrol elektronik [EKG] untuk lampu LED dan lampu; alat kontrol elektronik untuk robot; alat kontrol jarak jauh untuk kompresor; alat kontrol jarak jauh untuk membuka dan menutup pintu; alat kontrol jarak jauh untuk membuka dan menutup pintu kendaraan; alat kontrol jarak jauh untuk pompa vakum; alat kontrol keamanan; alat kontrol lalu lintas udara; alat kontrol listrik untuk robot; alat kontrol pencahayaan; alat kontrol, pengujian dan pemantauan listrik; alat kromatografi cair untuk penggunaan laboratorium; alat kromatografi otomatis untuk penggunaan laboratorium; alat kromatografi penukar ion otomatis untuk penggunaan laboratorium; alat kromatografi untuk penggunaan laboratorium; alat lampu lalu lintas [perangkat pensinyalan]; alat listrik untuk mengontrol; alat magnetic resonance imaging [MRI], bukan untuk tujuan medis; alat medis dalam bentuk sensor untuk memantau pasien sebelum, selama atau setelah bedah ortopedi; alat medis untuk analisis gaya berjalan; alat medis yang menggabungkan realitas virtual atau realitas tertambah (augmented reality) untuk digunakan oleh praktisi kesehatan dalam prosedur pembedahan, keterlibatan pasien atau rehabilitasi pasien; alat medis, yaitu, sistem robot bedah yang terdiri dari lengan robot bedah, sensor, kamera, instrumen bedah, perangkat lunak untuk pengelolaan operasional dari sistem, monitor video, peralatan dan instrumen navigasi dan penentuan posisi, unit tampilan visual, peralatan perekam dan tampilan optik (optical viewing), kontrol elektronik, penyangga (stand) dari kamera navigasi, penyangga (stand) dari lengan robot serta layar sentuh, semua dijual sebagai satu unit; alat multiplexing video; alat navigasi satelit; alat navigasi satelit, yaitu, sebuah Global Positioning System (GPS); alat navigasi untuk kapal; alat navigasi untuk kendaraan; alat navigasi untuk kendaraan [komputer terpasang]; alat navigasi untuk mobil; alat pelindung diri (APD); alat pemadam api; alat pemadam api untuk mobil; alat pemadam kebakaran untuk mobil; alat pemancar dan alat penerima yang digunakan untuk menemukan hewan peliharaan yang hilang; alat pemancar elektronik untuk mengirim tempat menarik ke kendaraan [sehubungan dengan otomobil]; alat pemancar suara; alat pemantau tingkat cairan; alat pemantauan pembangkit listrik; alat pemantauan untuk perangkat yang

mendukung Internet of Things [IoT]; alat pemantauan, selain untuk keperluan medis; alat pembaca kartu flash; alat pembayaran elektronik dan terminal untuk tempat penyelesaian transaksi jual beli; alat pembersih kepala magnetik; alat pembersih lensa kontak; alat pembersih pita magnetik; alat pembersih untuk disc rekaman suara; alat pembesar [fotografi]; alat pembicara; alat pemusatan untuk transparansi fotografi; alat pemutar reproduksi suara; alat pemutus listrik; alat penahan kabel listrik; alat penarik kabel listrik; alat pencampur suara; alat pencatat absensi elektronika; alat pendengar; alat pendengar untuk komunikasi jarak jauh; alat pendeteksi api; alat pendeteksi asap dan karbon monoksida; alat pendeteksi dan penguji kebocoran; alat pendeteksi ranjau; alat pendeteksi uang palsu elektronika; alat pendistribusi daya untuk penerangan jalan; alat penerima audio dan video; alat penerima telepon; alat penerima televisi LCD; alat penerima televisi dengan layar tampilan yang dapat digunakan sebagai cermin; alat peneropong telur; alat pengacau radar; alat pengajaran; alat pengajaran audiovisual; alat pengaman listrik untuk instalasi elevator; alat penganalisa fluoresensi untuk protein, bukan untuk keperluan medis; alat pengapung renang untuk keperluan keamanan; alat pengatur elektronik; alat pengatur suhu air; alat pengatur waktu listrik; alat pengatur, listrik; alat pengecek kerusakan pada piringan optik; alat pengembangan perangkat lunak; alat pengembangan perangkat lunak komputer; alat pengembangan perangkat lunak untuk membuat perangkat lunak dan aplikasi selular; alat pengembangan perangkat lunak untuk mengaktifkan aplikasi perangkat lunak seluler untuk mengakses layanan backend, yaitu, penyimpanan data, pemberitahuan push, dan manajemen/pengelolaan pengguna; alat pengendali jarak jauh untuk kebutuhan rumah tangga; alat pengendali listrik dan elektronik untuk pintu garasi; alat pengeras suara berukuran kecil yang dipakai di dalam telinga; alat pengering untuk cetakan foto; alat pengisi baterai ponsel yang dapat dibawa; alat pengisi daya; alat pengisi daya baterai untuk kamera/kamera digital; alat pengkait kabel listrik; alat pengolah data; alat pengolah data dan komputer; alat pengolah data elektronik; alat pengolah data, yaitu coupler; alat pengolah kata; alat pengontrol (termostat) ; alat pengontrol daya untuk penerangan; alat pengontrol jaringan; alat pengontrol manajemen jaringan; alat pengontrol memori semikonduktor; alat pengontrol mikro berdaya rendah; alat pengontrol motor penggerak, elektronik; alat pengontrol otomatis dan monitor jarak jauh untuk keperluan mengukur, monitoring dan mengontrol untuk pendingin udara; alat pengontrol otomatisasi rumah; alat pengontrol tenaga untuk monitoring jarak jauh; alat penguji untuk penguji papan sirkuit; alat penguji untuk pengujian serat optik; alat pengujian genetik untuk tujuan ilmiah; alat pengukur; alat pengukur air (meteran air); alat pengukur cahaya optik; alat pengukur diameter kawat; alat pengukur gas (meteran gas); alat pengukur jarak; alat pengukur kecepatan; alat pengukur kecepatan [fotografi]; alat pengukur luminescence; alat pengukur minyak (meteran minyak); alat pengukur panjang; alat pengukur parameter fisik laut; alat pengukur presisi; alat pengukur radiasi; alat pengukur radioaktivitas; alat pengukur suara; alat pengukur tekanan; alat pengukur tingkat cairan; alat pengukur untuk mengukur potensial permukaan, yaitu, potensial zeta, ukuran dan distribusi ukuran partikel koloid dalam suatu larutan.; alat pengukur untuk pengeluaran parfum dalam jumlah yang terukur; alat pengukur volume aliran udara; alat pengukur, listrik; alat pengulang jaringan nirkabel; alat pengurai listrik; alat penulis sandi magnetik; alat penyalaan, listrik, untuk menyalakan dari kejauhan; alat penyangga kabel listrik; alat penyeimbang; alat penyimpan data komputer; alat penyimpanan data; alat penyimpanan data, yaitu, drive disk keras, drive disk digital, alat pemutar media, media penyimpan digital kosong, drive disk keras portabel, drive dalam keadaan solid, drive memori flash, drive disk hybrid dan periferal komputer; alat penyimpanan data, yaitu, drive disk keras, drive disk digital, drive dalam keadaan solid, media penyimpan digital kosong, drive hybrid dan periferal komputer; alat penyimpanan jaringan komputer, yaitu, drive disk keras, drive disk digital, media penyimpan digital kosong, drive disk keras portabel, drive dalam keadaan solid, drive memori flash, drive disk hybrid dan periferal komputer untuk menyimpan dan cadangan data elektronik baik secara lokal atau melalui suatu jaringan telekomunikasi atau melalui awan; alat penyimpanan jaringan komputer, yaitu, menyimpan dan cadangan data elektronik baik secara lokal atau melalui suatu jaringan telekomunikasi; alat penyimpanan jaringan komputer, yaitu, untuk menyimpan dan cadangan data elektronik baik secara lokal atau melalui suatu jaringan telekomunikasi; alat penyimpanan komputer, yaitu, perangkat keras memori komputer, drive keras untuk komputer dan drive dalam keadaan solid (SSD) untuk komputer; alat penyimpanan komputer, yaitu, sistem atau subsistem untuk menyimpan dan mengarsip data elektronik; alat penyimpanan perangkat keras komputer untuk menyimpan dan memperoleh kembali data; alat penyimpanan untuk menyimpan dan memperoleh kembali data; alat peraga data; alat peredup cahaya untuk penerangan; alat perekam dan reproduksi suara; alat perekam data; alat perekam data untuk pengiriman dan penyimpanan antara alat memori elektronik melalui kabel atau tanpa kabel; alat perekam film; alat perekam jarak; alat perekam suara; alat perekam suara dan gambar; alat perekam tekanan; alat perekam untuk mengemudi; alat perekam untuk merekam lalu lintas pada jaringan telekomunikasi; alat perekam video; alat perekam waktu; alat perekam waktu dan tanggal; alat perluas untuk papan ketik, video dan mouse; alat perluasan jaringan nirkabel; alat pertukaran telepon; alat pertukaran telepon elektronik; alat poin akses nirkabel (WAP); alat portabel penahan mobil yang dikendalikan dari jarak jauh; alat reproduksi suara; alat sensor; alat spektrograf; alat stereoskopik; alat streaming media digital; alat telegraf manual; alat telegraf otomatis; alat telemetering; alat telemetering kendali jarak jauh; alat terjemahan elektronik; alat transmisi data interaktif; alat transmisi suara; alat transmisi telepon; alat uji bukan untuk tujuan medis; alat uji dan pengukuran, yaitu satu kotak pengujian yang berisikan sumber sinyal dan penganalisis sinyal untuk menguji disain dan alat komunikasi nirkabel dan gelombang mikro; alat uji elektronik; alat uji elektronik untuk digunakan di bidang telekomunikasi; alat uji semi-konduktor; alat uji untuk menguji papan sirkuit cetak; alat ukur; alat ukur alat; alat ukur dan instrumen; alat ukur elektromagnetik; alat ukur lensa korektif; alat ukur radiasi; alat ukur radioaktivitas; alat ukur resistensi; alat ukur tinggi badan; alat ukur untuk digunakan di bidang otomotif; alat untuk darurat dan penyelamatan; alat untuk efisiensi energi listrik tegangan rendah; alat untuk fermentasi [alat laboratorium]; alat untuk meletakkan kamera dan monitor; alat untuk memantau dan merekam kinerja mesin; alat untuk membaca barcode; alat untuk memberitahukan notifikasi pelanggaran kecepatan, batas geografis virtual (geo-fence) dan jam malam dalam mobil, yaitu, indikator kecepatan dan sensor waktu [sehubungan dengan otomobil]; alat untuk memeriksa absensi kerja; alat untuk memeriksa franking; alat untuk memeriksa keaslian uang kertas; alat untuk memeriksa kecepatan kendaraan; alat untuk memproses pembayaran elektronik; alat untuk memproses pembayaran secara elektronik; alat untuk memproses, mentransmisikan dan menyimpan informasi basis data; alat untuk memverifikasi data pada kartu yang dikodekan secara magnetis; alat untuk menganalisis gas; alat untuk mengedit film sinematografi; alat untuk mengembangkan film; alat untuk mengembangkan foto; alat untuk mengendalikan listrik statis; alat untuk mengganti jarum pemutar rekaman; alat untuk menghantarkan, mengalihkan, mengubah, mengumpulkan, mengatur atau mengendalikan listrik; alat untuk menghasilkan gambar; alat untuk menghasilkan gambar virtual; alat untuk menghasilkan karakter; alat untuk menghasilkan kebisingan; alat untuk menguji detektor asap menggunakan semprotan aerosol; alat untuk menguji detektor karbon monoksida menggunakan semprotan aerosol; alat untuk menguji detektor panas menggunakan semprotan aerosol; alat untuk menguji makanan; alat untuk menguji rem kendaraan; alat untuk menguji transmisi kendaraan; alat untuk mengukur; alat untuk mengukur kecepatan ayunan golf; alat untuk mengukur ketebalan kulit; alat untuk mengukur, mendeteksi dan memonitor instrumen yang digunakan pada aplikasi industri; alat untuk mentransmisikan dan mereproduksi suara atau gambar; alat untuk mentransmisikan program radio dan pesan relai radio; alat untuk merekam dan mereproduksi ucapan; alat untuk merekam gambar; alat untuk merekam

suara atau gambar; alat untuk merekam, mengirim atau mereproduksi gambar; alat untuk merekam, mengirim atau mereproduksi informasi; alat untuk merekam, mengirim atau mereproduksi suara; alat untuk merekam, mengirim atau mereproduksi suara atau gambar; alat untuk merekam, mengirim atau mereproduksi suara, gambar dan data; alat untuk merekam, mengirim, memproses dan mereproduksi suara, gambar atau data; alat untuk merekam, menyimpan, mengirim dan mereproduksi suara dan gambar; alat untuk merekam, transmisi, penerimaan, pemrosesan atau reproduksi suara, gambar atau data; alat untuk mereproduksi suara; alat untuk pengembangan piranti lunak untuk pembuatan aplikasi mobile Internet dan antarmuka klien; alat untuk pengembangan piranti lunak, yaitu, piranti lunak untuk pengujian aplikasi; alat untuk penyiaran, perekaman, transmisi atau reproduksi suara atau gambar; alat untuk penyiaran, perekaman, transmisi atau reproduksi suara, data atau gambar; alat untuk perekaman, transmisi, amplifikasi dan reproduksi suara; alat untuk reproduksi suara atau gambar; alat untuk transmisi komunikasi; alat untuk transmisi radio, alat pembaca optik; alat untuk transmisi suara atau gambar; alat validasi tiket elektronik; alat verifikasi elektronik untuk mengecek pengesahan kartu-kartu; alat-alat optik yang dapat dilihat; alat-alat otomatisasi perangkat lunak komputer.; alat interfase komputer; alidades; altimeter; amplifier; amplifier akustik; amplifier audio; amplifier dan penerima audio; amplifier daya; amplifier daya MMIC; amplifier daya RF; amplifier gitar; amplifier semi-konduktor optik; amplifier semikonduktor optik; amplifier stereo; amplifier untuk alat musik; amplifier untuk gitar bass; analisa audio; analisa gangguan universal; analisa gas buang; analisa gas residu; analisa kuantum resonansi magnetik; analisis laboratorium penelitian untuk mengukur, menguji dan menganalisis darah dan cairan tubuh lainnya; anemometer; anggota badan tiruan untuk keperluan instruksi medis [peralatan pengajaran]; anjungan tunai mandiri [ATM]; anoda; antarmuka pemrograman aplikasi [Application Programming Interface (API)] untuk digunakan dalam membangun aplikasi perangkat lunak; antarmuka pemrograman aplikasi [Application Programming Interface (API)] untuk perangkat lunak yang memfasilitasi jasa/layanan online untuk jaringan/jejaring sosial dan untuk pengambilan, mengunggah, mengunduh, mengakses dan manajemen data; antarmuka pengguna untuk komputer kendaraan bermotor dan perangkat elektronik, yaitu panel kontrol elektronik, monitor, layar sentuh, remot kontrol, stasiun dok, konektor, sakelar, dan kontrol yang diaktifkan suara; antarmuka untuk komputer; antarmuka untuk komputer, layar komputer, telepon mobil, perangkat elektronik mobil, perangkat elektronik yang dapat dipakai, arloji pintar, kacamata pintar, televisi, set top box, serta pemutar dan perekam audio dan video; antarmuka untuk komputer, layar komputer, telepon seluler, perangkat elektronik seluler, perangkat elektronik yang dapat dipakai, jam tangan pintar, kacamata pintar, televisi, set top box, serta pemutar dan perekam audio dan video; antarmuka untuk komputer, periferal komputer, telepon seluler, perangkat elektronik digital mobile, perangkat elektronik yang dapat dikenakan, jam tangan pintar, kacamata pintar, televisi, set top box, serta alat pemutar dan alat perekam audio dan video; antena; antena frekuensi radio; antena microwave; antena microwave untuk penerimaan data satelit; antena mobil; antena pemancar gelombang radio; antena penerima siaran satelit; antena radar; antena radio; antena radio dan televisi; antena satelit; antena sinyal radio; antena televisi; antena untuk jaringan telekomunikasi; antena untuk peralatan komunikasi nirkabel; antena untuk peralatan radio; antikode; aparat komunikasi gelombang mikro; aparat pemantauan keamanan listrik untuk digunakan di bidang otomotif; aparat pemantauan kendaraan; aparat pengawasan keamanan; aparat pengawasan video; aparat peringatan keamanan; aparat untuk memeriksa surat stempel; aparatus (termasuk perangkat keras komputer dan perangkat lunak komputer) untuk menyediakan, memproses, menampilkan, merekam, mentransmisikan, menerima, mereproduksi, mengedit, memanfaatkan dan memutar ulang gambar, suara, data dan informasi; aparatus balok elektromagnetik untuk proyektil; aparatus catu daya listrik selain generator; aparatus dan instrumen bahari; aparatus dan instrumen ilmiah, optik, pengukur, pensinyalan dan pengecekan; aparatus dan instrumen kendali jarak jauh; aparatus dan instrumen komunikasi data; aparatus dan instrumen penimbang; aparatus dan instrumen penimbang untuk unit standar; aparatus dan instrumen sinematografi; aparatus dan instrumen untuk mengendalikan dan memantau kendaraan tanpa awak; aparatus dan instrumen untuk mengendalikan dan memonitor aliran air; aparatus dan instrumen untuk menghantarkan, mengalihkan, mengubah, mengakumulasi, mengatur atau mengendalikan distribusi listrik; aparatus dan instrumen untuk menghantarkan, mengalihkan, mengubah, mengakumulasi, mengatur atau mengendalikan listrik; aparatus dan instrumen untuk menghantarkan, mengalihkan, mengubah, mengakumulasikan, mengatur atau mengendalikan distribusi atau penggunaan listrik; aparatus dan instrumen untuk menghantarkan, mengalihkan, mengubah, mengakumulasikan, mengatur atau mengendalikan penggunaan listrik; aparatus dan instrumen untuk tujuan ilmiah; aparatus dan instrumen xerografis; aparatus dan penerima telepon; aparatus dan perkakas yang menyelamatkan jiwa; aparatus dan perlengkapan otentikasi mata uang; aparatus dan perlengkapan yang menyelamatkan jiwa; aparatus diagnostik, bukan untuk tujuan medis, yaitu, aparatus yang digunakan untuk analisa dan optimasi sistem komputer; aparatus dubbing audio; aparatus elektroforesis untuk penggunaan laboratorium; aparatus elektroforesis, bukan untuk tujuan medis; aparatus frekuensi tinggi; aparatus generasi suara; aparatus komputasi awan; aparatus memori; aparatus pemotongan film; aparatus pengatur panas; aparatus penghasil sinyal elektronik; aparatus penguat gen untuk penggunaan laboratorium; aparatus pengukur fluida; aparatus pengukur kecepatan untuk bola golf; aparatus pensinyalan angkatan laut; aparatus peralihan audio; aparatus peralihan telepon digital; aparatus serta peranti untuk pengidentifikasian pribadi; aparatus sinyal kereta api, bercahaya atau mekanis; aparatus transvasing oksigen; aparatus untuk bernyanyi dengan musik latar yang telah direkam sebelumnya dan dengan lirik yang ditampilkan di layar; aparatus untuk memonitor jarak jauh; aparatus untuk mengenkripsi dan mendekripsi sinyal video dan/atau suara dan/atau data elektronik; aparatus untuk merekam suara; aparatus untuk merekam transmisi atau reproduksi data, suara atau gambar, peralatan pengolah data, perangkat keras komunikasi data; aparatus untuk merekam, transmisi , memanipulasi, dan mereproduksi suara dan gambar; aparatus untuk merekam, transmisi atau reproduksi data elektronik; aparatus untuk merekam, transmisi menerima dan memanipulasi gambar dan data; apertometer [optik]; aplikasi (perangkat lunak) yang dapat diunduh untuk telepon pintar; aplikasi dekstop; aplikasi komputer untuk mengotorisasi pembayaran elektronik serta transaksi keuangan elektronik; aplikasi komputer untuk mengumpulkan pembayaran elektronik serta transaksi keuangan elektronik; aplikasi komputer untuk streaming video, musik dan gambar; aplikasi komputer utuk mengolah pembayaran elektronik serta transaksi keuangan elektronik; aplikasi multimedia interaktif dan program komputer untuk digunakan sehubungan dengan skema keanggotaan pelanggan, termasuk skema kartu loyalitas pelanggan, skema insentif, skema bonus, kartu hadiah dan kartu diskon; aplikasi pembayaran elektronik (uang digital/ digital money) yang dapat digunakan untuk memfasilitasi pembelian/ pembayaran; aplikasi pendaftaran merek internasional; aplikasi pengaturan keuangan; aplikasi perangkat lunak [aplikasi] untuk perangkat yang mendukung Internet of Things [IoT]; aplikasi perangkat lunak [dapat diunduh]; aplikasi perangkat lunak berkemampuan suara untuk manajemen informasi pribadi, tidak satupun barang tersebut untuk kamera fotografi dan sinematografi profesional termasuk aksesoris spesifik fotografi dan sinematografi profesional khusus untuknya dan perangkat lunak fotografi dan sinematografi profesional; aplikasi perangkat lunak komputer untuk digunakan dalam kaitannya dengan pelestarian lingkungan, perubahan iklim dan penyeimbangan karbon; aplikasi perangkat lunak komputer untuk komputer yang bisa dipakai, ponsel pintar, monitor, layar, perangkat keras komputer, pelacak aktivitas, peralatan audio, peralatan komunikasi, peralatan telekomunikasi, perangkat periferal komputer, pemutar media

portabel, dan perangkat komunikasi elektronik digital; aplikasi perangkat lunak komputer untuk memungkinkan pengumpulan dan pemrosesan data terkait tempat kerja, termasuk sumber daya manusia dan informasi penggajian, data waktu karyawan, data tenaga kerja, data produk, data produksi, data operasional, data logistik, data keuangan dan data perusahaan, dan manajemen personalia, pelaksanaan tugas dan manajemen/pengelolaan alur kerja; aplikasi perangkat lunak komputer yang dapat diprogram untuk perangkat seluler, televisi, dan perangkat video lainnya; aplikasi perangkat lunak komputer yang dapat diunduh; aplikasi perangkat lunak komputer yang digunakan untuk asisten digital pribadi; aplikasi perangkat lunak komputer, dapat diunduh; aplikasi perangkat lunak komputer, yang dapat di unduh; aplikasi perangkat lunak metronom yang dapat diunduh; aplikasi perangkat lunak ponsel yang dapat diunduh; aplikasi perangkat lunak pusat data ; aplikasi perangkat lunak seluler yang dapat diunduh; aplikasi perangkat lunak untuk perangkat elektronik seluler dan perangkat elektronik portabel, yaitu, telepon seluler, telepon selular, ponsel pintar, konsol permainan genggam, komputer tablet, komputer laptop, dan komputer notebook; aplikasi perangkat lunak untuk bermain game; aplikasi perangkat lunak untuk digunakan dengan perangkat seluler; aplikasi perangkat lunak untuk digunakan dengan perangkat seluler untuk memantau dan mengelola informasi medis pasien; aplikasi perangkat lunak untuk layanan jejaring sosial melalui internet; aplikasi perangkat lunak untuk memberikan informasi tentang kesehatan dan kesejahteraan, untuk digunakan sehubungan dengan terapi perilaku, untuk memasukkan, menyimpan, mengelola, dan menganalisis catatan medis dan data pasien, bagi pengguna untuk melacak gejala dan mencatat perawatan, bagi pengguna untuk melacak aktivitas fisik, penting tanda-tanda, dan informasi biometrik, untuk mengakses dan mengumpulkan data imunisasi, untuk melacak, merekam, dan berbagi informasi perawatan kesehatan.; aplikasi perangkat lunak untuk memposting, mendistribusikan, dan melihat peluang kerja, untuk memposting dan melihat resume, untuk berlangganan pemberitahuan pekerjaan melalui email dan teks, untuk menyaring pelamar pekerjaan dengan melihat atau mengunduh resume dalam database resume, untuk mencari peluang kerja dan untuk melamar ke pekerjaan; aplikasi perangkat lunak untuk pengumpulan dan pemrosesan data terkait tempat kerja, yaitu, data waktu karyawan, data tenaga kerja, data produk, data produksi, dan data perusahaan, dan untuk manajemen personalia, dan untuk pengelolaan perangkat seluler, yaitu, aplikasi perangkat seluler, sistem operasi seluler, keamanan pengguna, dan keamanan aplikasi perangkat lunak; aplikasi perangkat lunak untuk perangkat bergerak (mobile application) untuk digunakan oleh pasien bedah ortopedi sebelum pembedahan dan sesudah pembedahan; aplikasi perangkat lunak untuk perangkat bergerak (mobile application) yang memungkinkan penyedia layanan kesehatan untuk terlibat, membuat stratifikasi dan memantau pasien bedah ortopedi sebelum pembedahan dan sesudah pembedahan; aplikasi perangkat lunak untuk perangkat seluler untuk memantau dan mengelola informasi medis pasien; aplikasi perangkat lunak untuk perencanaan pernikahan; aplikasi perangkat lunak untuk produk perbankan melalui fasilitas pesan singkat (SMS); aplikasi perangkat lunak untuk transmisi komunikasi elektronik.; aplikasi perangkat lunak yang dapat diunduh; aplikasi perangkat lunak yang dapat diunduh untuk mengakses situs web di mana pengguna dapat memposting peringkat, ulasan, dan rekomendasi pada daftar real estat liburan, akomodasi sementara, acara, lokasi, bisnis, layanan, dan kegiatan di bidang hiburan, perjalanan, pariwisata, dan restoran; aplikasi perangkat lunak yang dapat diunduh untuk pemesanan dan pemesanan transportasi, perjalanan, dan restoran; aplikasi perangkat lunak yang dapat diunduh untuk ponsel; aplikasi perangkat lunak yang dipasang pada komputer pribadi untuk mentransfer data musik dari komputer pribadi ke pemutar audio HDD (Hard Disk Drive); aplikasi perangkat lunak yang memungkinkan pengusaha mencari dan merekrut karyawan.; aplikasi perangkat lunak yang menampilkan informasi tentang layanan rekrutmen, solusi kepegawaian dan perencanaan karir; aplikasi perangkat lunak yang menampilkan permainan komputer; aplikasi perangkat seluler yang dapat diunduh (downloadble) untuk merekam data mengemudi, menghasilkan penilaian mengemudi, permintaan bantuan di jalan, pemeriksaan kesehatan kendaraan, pengiriman pengingat pemeliharaan, pelacakan lokasi mobil, penyampaikan peringatan vandalisme, penyediaan informasi keselamatan pengemudi [sehubungan dengan otomobi]; aplikasi peranti lunak untuk perangkat mobile atau nirkabel dan perangkat komputer untuk mengaktifkan perbankan elektronik, mobile dan online; aplikasi percetakan online yang dikombinasikan dengan jarinqan sosial dimana para penqquna dapat chattinq, sharinq, kolaborasi.; aplikasi piranti lunak komputer untuk perangkat seluler, komputer pribadi, konsol dan tablet, yaitu piranti lunak yang digunakan untuk menyimpan dan menarik dana dari rekening bank, rekening kartu kredit, rekening kartu debit, transfer dana, melakukan transaksi, dan melihat informasi rekening bank; aplikasi ponsel pintar [perangkat lunak]; aplikasi ponsel pintar yang dapat diunduh [perangkat lunak]; aplikasi ponsel pintar, dapat diunduh; aplikasi seluler; aplikasi seluler untuk memantau kegiatan latihan olahraga papan; aplikasi seluler untuk perbankan, keuangan, peminjaman dan pembayaran; aplikasi seluler yang dapat diunduh; aplikasi seluler yang dapat diunduh untuk digunakan dengan komputer yang bisa dipakai, ponsel pintar, monitor, layar, perangkat keras komputer, pelacak aktivitas, peralatan audio, peralatan komunikasi, peralatan telekomunikasi, perangkat periferal komputer, pemutar media portabel, dan perangkat komunikasi elektronik digital; aplikasi seluler yang dapat diunduh untuk mencocokkan pencari kerja dengan pemberi kerja dan kesempatan kerja; aplikasi seluler yang dapat diunduh untuk menelusuri video dengan browser bawaan; aplikasi seluler yang dapat diunduh untuk mengirim (posting) dan melihat daftar pekerjaan, mengirim (posting) dan melihat resume, dan mencari dan melamar untuk kesempatan kerja; aplikasi seluler yang dapat diunduh untuk ponsel cerdas dan komputer tablet; aplikasi seluler yang dapat diunduh yang menampilkan konten hiburan, termasuk konten interaktif; aplikasi seluler, direkam; aplikasi telepon selular untuk mengakses dan streaming audio visual dan konten multimedia melalui internet dan jaringan komunikasi global; aplikasi tentang sistem kasir; aplikasi terkait dengan sistem pengaturan transportasi; aplikasi untuk digunakan dengan telepon selular, tablet dan komputer pribadi; aplikasi untuk pembayaran parkir; aplikasi untuk pencatatan hak cipta; aplikasi untuk pendaftaran desain industri; aplikasi untuk pendaftaran merek; aplikasi untuk pendaftaran paten; aplikasi untuk pengaturan kegiatan penyewaan kendaraan; aplikasi untuk pengawasan perusahaan sewa kendaraan dan perilaku supir kendaraan sewaan; aplikasi untuk perpanjangan merek; aplikasi untuk ponsel, komputer tablet, dan ponsel pintar dalam bentuk permainan video yang dapat diunduh; aplikasi yang dapat diunduh; aplikasi yang dapat diunduh untuk digunakan dengan perangkat seluler; aplikasi yang memungkinkan pengguna untuk berkolaborasi dan berkomunikasi melalui ruang chat untuk membuat foto cetak produk; aplikasi yang menyediakan jasa percetakan online; aplikasi-aplikasi seluler yang dapat diunduh menggunakan artificial intelligence untuk otomatisasi bisnis.; application programming interface (API) untuk digunakan dalam mengembangkan platform AI (kecerdasan buatan), yaitu, bot (bots), agen virtual dan asisten virtual; application programming interface (API) untuk perangkat lunak komputer untuk mengembangkan pengalaman realitas virtual dan augmented reality; apron bahan bakar; armatures [listrik]; armatures untuk digunakan dalam peralatan listrik; array berlebihan dari pengontrol disk [RAID] independen; array dioda; array panel tenaga surya; arsip MP3 yang direkam (mengenai musik); arsip digital; arsip digital (dapat diunduh); artikel reflektif untuk dipakai, untuk pencegahan kecelakaan; asisten digital pribadi; asisten digital pribadi (PDA); asisten digital pribadi dalam bentuk arloji; aspirator untuk penggunaan laboratorium; attenuator; attenuators sinyal listrik; aturan bevel; aturan lipat; aturan pengukuran; aturan slide melingkar; audio dan video analog dan rekaman digital pada kaset, cakram, rekaman, DVD dan CD, kaset, atau media perekaman lainnya; audio processor; audiometer; autocollimators; automata musik yang dioperasikan dengan koin [kotak juke]; autotransformers; bagian dan

aksesori untuk kacamata; bagian komponen untuk antena; bagian untuk kacamata; bahan dan perangkat semikonduktor, yaitu, system daya dan nirkabel silikon karbida dan galium nitrida; baju balap motor tahan api untuk tujuan keamanan; baju besi tubuh; baju zirah; baki cuci [fotografi]; baki laboratorium; balaclava tahan api; balaclavas untuk perlindungan terhadap kecelakaan, iradiasi dan kebakaran; balancers penguat ganda; ballast elektronik untuk lampu; ballast listrik untuk peralatan penerangan neon; ballast pencahayaan; ballast untuk lampu halogen; ballast untuk lampu neon; ballast untuk lampu pelepasan gas; ballast untuk peralatan penerangan listrik; balon meteorologi; ban leher elektronik untuk melatih binatang; bantalan hidung kacamata; bantalan hidung sunglass; bantalan hidung untuk kacamata; bantalan hidung untuk kacamata hitam; bantalan lutut untuk pekerja; bantalan pendingin komputer notebook; bantalan pengisian nirkabel untuk smartphone; bantalan rahang diadaptasi khusus untuk helm pelindung olahraga; bantalan sentuh; bantalan sentuh untuk komputer; bantalan telinga khusus disesuaikan untuk helm olahraga pelindung; bantalan telinga untuk bingkai kacamata; bantalan telinga untuk earphone; bantalan telinga untuk headphone; bar lampu darurat untuk kendaraan [sinyal bercahaya]; barang dari pakaian pelindung untuk dipakai oleh pengendara sepeda motor untuk perlindungan terhadap kecelakaan atau cedera; barang-barang optik; barang-barang yang bersifat magnetik, optik atau pembawa informasi elektronik, atau kombinasinya, yaitu stiker, label, label berperekat, kertas-kertas, yang dilengkapi dengan sarana/cara pengkodean dan/atau struktur difraksi dan/atau struktur holografik untuk digunakan sebagai sarana/cara keperluan identifikasi, otentikasi atau keamanan; barel lensa untuk mikroskop; barel lensa untuk teleskop; barometer; base chargers untuk perangkat elektronik seluler; batang pengukur; batang untuk peramal air; baterai; baterai anoda; baterai dan alat pengisi daya baterai; baterai dan pengisi daya untuk rokok elektronik; baterai eksternal portabel; baterai elektrik; baterai galvanik; baterai isi ulang bertenaga surya; baterai isi ulang untuk menyalakan kendaraan listrik; baterai isi ulang yang memberi daya pada kendaraan listrik; baterai kamera; baterai kering; baterai laptop; baterai listrik; baterai listrik isi ulang; baterai listrik untuk menyalakan kendaraan listrik; baterai lithium; baterai lithium-ion; baterai matahari; baterai nikel-kadmium; baterai pengapian; baterai penyimpanan listrik; baterai penyimpanan listrik untuk penggunaan rumah tangga; baterai penyimpanan nikel-kadmium; baterai sekunder lithium; baterai surya; baterai surya untuk kegunaan industri; baterai telepon genggam; baterai tensi tinggi; baterai untuk alat bantu dengar; baterai untuk cerutu elektronik; baterai untuk kamera digital dan kamera perekam; baterai untuk kamera/kamera digital; baterai untuk kendaraan; baterai untuk penerangan; baterai untuk peralatan komunikasi audio dan video; baterai untuk perangkat elektronik yang digunakan untuk memanaskan tembakau; baterai untuk pocketlamps; baterai untuk ponsel; baterai untuk rokok elektronik; baterai untuk telepon genggam; baterai yang dapat diisi ulang; baterai, listrik; beban; bel; bel alarm darurat elektronik; bel alarm, listrik; bel elektronik; bel panggilan elektronik; bel panggilan, listrik; bel untuk memanggil suster; bel, listrik; bellow untuk kamera; benang pengenal untuk kabel listrik; benda pelindung pakaian untuk dipakai oleh pengendara bermotor supaya terlindungi dari kecelakaan atau cedera, yaitu, sepatu bot keselamatan dan sarung tangan keselamatan; benda pelindung pakaian untuk pengendara bermotor untuk melindungi dari kecelakaan atau cedera, iradiasi dan api; benda-benda optik yang telah lulus uji; bendera peringatan; berat menyelam; berburu teropong; berdiri disesuaikan untuk tablet; berenang mengapung untuk tujuan keamanan; berita berkala elektronik yang dapat diunduh; betatron industri; betatrone; bevel; bevel geser; binder diadaptasi untuk compact disc; bingkai foto digital; bingkai kacamata; bingkai kacamata anak yang terbuat dari bahan sintesis; bingkai kacamata anak yang terbuat dari plastik; bingkai kacamata berlensa; bingkai kacamata dan kacamata hitam; bingkai kacamata yang dibongkar; bingkai kacamata yang terbuat dari kombinasi logam dan plastik; bingkai kacamata yang terbuat dari logam; bingkai kacamata yang terbuat dari plastik; bingkai untuk kacamata dan kacamata hitam; bingkai untuk kacamata hitam; bingkai untuk transparansi fotografi; bingkai-bingkai kacamata matahari; biochip; biomikroskop; bioreaktor plastik sekali pakai untuk kultur sel; bioreaktor untuk kultur sel; bioreaktor untuk penggunaan laboratorium; bioreaktor untuk penggunaan penelitian; bipod untuk kamera; blok distribusi tenaga listrik; blok terminal; blok terminal listrik; blok terminal listrik biometrik; blok terminal tanah; boneka resusitasi [alat pengajaran]; booming untuk mikrofon; boot untuk perlindungan terhadap kecelakaan; boot untuk perlindungan terhadap kecelakaan, iradiasi dan api; borescop serat optik; borescopes; borescopes untuk memeriksa pekerjaan; boresighters [alat pelurus untuk pemandangan senjata]; botol media untuk penggunaan laboratorium; botol reagen untuk penggunaan laboratorium; botol untuk penggunaan laboratorium; box speaker; braket untuk kamera; brosur elektronik yang dapat diunduh; buffer komputer; buku audio; buku audio untuk anak, dan film-film untuk anak yang terekam pada media optik; buku audio yang menampilkan konten hiburan; buku catatan digital; buku digital yang dapat diunduh dari Internet; buku digital, dapat diunduh; buku elektronik fiksi direkam pada media komputer; buku elektronik fiksi yang dapat diunduh; buku elektronik non-fiksi yang dapat diunduh; buku elektronik non-fiksi yang direkam di media komputer; buku elektronik yang dapat diunduh; buku harian elektronik; buku petunjuk dalam bentuk elektronik; buku yang direkam dalam kaset; buku yang direkam pada disk; buku-buku digital anak yang dapat diunduh; buku-buku digital untuk aktifitas anak yang dapat diunduh; buku-buku digital untuk pendidikan anak yang dapat diunduh; buret; busur derajat [alat ukur]; busur derajat penuh; busur derajat setengah lingkaran; cadangan peralatan catu daya listrik selain generator; cakram audio; cakram audio kompak; cakram dan strip reflektif untuk keausan; cakram kosong untuk komputer; cakram laser; cakram musik yang direkam; cakram optik; cakram optik yang menampilkan musik; cakram padat audio-video; cakram permainan video; cakram video digital; cakram video, pita video dan compact disc yang direkam yang menampilkan permainan (games) video, permainan (games) komputer, game mobile (mobile games), animasi, dan musik dan karya seni; car MP3 Player; cartridge game untuk digunakan dengan peralatan game elektronik; case diadaptasi untuk komputer; case diadaptasi untuk komputer netbook; case diadaptasi untuk komputer notebook; case diadaptasi untuk pemutar DVD; case diadaptasi untuk pemutar MP3; case disesuaikan untuk pemutar CD; case khusus dibuat untuk peralatan dan instrumen fotografi; case untuk compact disc; case untuk compact disc atau DVD; case untuk perangkat penyimpanan musik; casing dan cover untuk smartphone; casing dan kantong untuk menyimpan kacamata dan kacamata hitam; casing telepon seluler; casing untuk perangkat elektronik seluler; casing untuk ponsel pintar; casing untuk ponsel pintar (smart phones); casing, cover dan selongsong untuk menyimpan komputer tablet; casing, cover dan selongsong untuk menyimpan laptop; catu daya elektronik; catu daya elektronik untuk motor listrik; catu daya listrik; catu daya listrik portabel untuk perangkat elektronik yang digunakan untuk memanaskan tembakau; catu daya listrik portabel untuk rokok elektronik; catu daya listrik selain generator; catu daya listrik untuk rokok elektronik; catu daya listrik yang tidak pernah terputus; catu daya portabel untuk perangkat elektronik yang digunakan untuk memanaskan tembakau; catu daya portabel untuk rokok elektronik; catu daya switching frekuensi tinggi; catu daya tegangan rendah; catu daya tegangan tinggi; catu daya, listrik; cawan lebur [laboratorium]; celana panjang untuk perlindungan terhadap kecelakaan, iradiasi dan kebakaran; cermin inspeksi; cermin inspeksi teleskopik untuk penggunaan otomotif; cermin optik; cermin untuk memeriksa pekerjaan; cetakan holografik; charger mobil untuk perangkat yang digunakan untuk memanaskan tembakau; charger mobil untuk rokok elektronik; chatbot [perangkat lunak yang dapat diunduh untuk mensimulasikan percakapan]; chip [sirkuit terpadu]; chip elektronik; chip elektronik bersandi berisi pemrograman yang digunakan untuk menghasilkan suatu identitas unik pengguna dan kode sandi untuk digunakan sekali; chip elektronik untuk pembuatan sirkuit terpadu; chip elektronik yang memuat teknologi yang aman untuk tujuan menyediakan verifikasi komponen

perangkat tetap dan perangkat lunak; chip enkripsi nirkabel untuk mengaktifkan otentikasi global dan audit konstan, dan menyimpan token blockchain; chip komputer; chip semi-konduktor; chip semikonduktor; chip set, yaitu chip set semikonduktor terutama terdiri dari chip semikonduktor, rakitan papan sirkuit dan sirkuit terpadu; chip silikon; chip sirkuit terpadu; chips komputer dan CPU RISC-V (arsitektur perangkat keras set sumber terbuka yang didasarkan pada prinsip-prinsip komputer set instruksi yang dikurangi); chips komputer dan CPU dengan set instruksi arsitektur; chips memori semikonduktor; chips prosesor semikonduktor; chips sirkuit; chipset grafis; chipset grafis definisi tinggi; chipset grafis komputer; chipset komputer; chipset komputer untuk digunakan dalam mentransmisikan data ke dan dari unit pemrosesan pusat; cincin adaptor untuk lensa kamera; cincin kalibrasi; cincin pintar; cincin sizers; clamp meter [alat ukur]; coelostats; colokan dan soket listrik; colokan indikator tekanan untuk katup; colokan listrik; colokan listrik untuk mengisi daya rokok elektronik; colokan pisang; colokan tahan debu untuk jack telepon seluler; colokan untuk mengisi daya perangkat elektronik yang digunakan untuk memanaskan tembakau; colokan, soket dan kontak lainnya [sambungan listrik]; colokkan alat elektronik untuk pengujian diagnostik kendaraan; compact disc; compact disc [audio-video]; compact disc [hanya membaca memori]; compact disc audio yang direkam yang menampilkan musik; compact disc dan CD-ROM interaktif; compact disc kosong; compact disc yang direkam; compact disc yang direkam sebelumnya; compact disk yang telah direkam sebelumnya berisi manual pemilik kendaraan dan perangkat lunak untuk mengelola jadwal perawatan kendaraan; corong untuk pengeras suara; corong pemisah untuk penggunaan laboratorium; corong untuk penggunaan laboratorium; counter; counter revolusi; countertops laboratorium; crack meter [alat ukur]; crossover; cryostats untuk penggunaan laboratorium; cybergloves; cyclocomputers; cyclometers; data compact disc; data ilmiah dan medis dapat diunduh melalui Internet; data-data yang direkam secara elektronik; database elektronik direkam pada media komputer; daun jendela [fotografi]; daun jendela optik; daun jendela untuk kamera; daya ponsel (baterai isi ulang); deck dubbing cakram audio dan video; decoder televisi; dekoder; demodulator; demultiplexer; densimeter; densitometer; detektor bug; detektor cacat ultrasonik; detektor frekuensi elektromagnetik [EMF]; detektor gas yang mudah terbakar elektronik genggam; detektor gerak; detektor inframerah; detektor karbon dioksida; detektor karbon monoksida; detektor kebakaran; detektor kebakaran dan asap; detektor koin palsu; detektor mata uang; detektor objek ultrasonik untuk digunakan pada kendaraan; detektor panas; detektor penangkap elektron; detektor radar; detektor radiasi; detektor radiasi gamma; detektor radon; detektor seismik; detektor ultrasonik; detektor untuk perangkat yang mendukung Internet of Things [IoT]; diafragma [akustik]; diafragma [fotografi]; diafragma untuk peralatan ilmiah; dialer telepon elektronik; dialer telepon otomatis; digitizers video; dimmer cahaya; dinamometer; dioda; dioda bolak switch saat ini; dioda laser; dioda pemancar cahaya [LED]; dioda pemancar cahaya organik [OLED]; dioda pemancar cahaya polimer [PLED]; dioda penerangan cahaya; diode alternating current switches [DIACs]; dipstik kendaraan; disc compact musik yang direkam sebelumnya; disc rekaman suara; disk audio kosong; disk audio yang direkam sebelumnya; disk drive (untuk komputer); disk drive untuk komputer; disk game komputer; disk magnetik kosong; disk magneto-optik; disk memori flash kosong; disk optik kosong; disk perekam, yaitu, disk audio dan video berupa rekaman suara; disk rekaman; disk rekaman kosong; disk rekaman suara berupa musik; disk video pra-rekam, kompak disk, DVD, dan disk digital definisi tinggi terkait dengan permainan video, olahraga elektronik, dan kompetisi dan turnamen olahraga elektronik; disk yang diprogram sebelumnya; disk, magnetik; disket; disket komputer; disket kosong; dispenser deterjen otomatis; dispenser dosis; dispenser tiket; dispenser tiket otomatis; displai elektronik dan komputer; display augmented reality yang dipasang di kepala; display elektroforetik; display elektronik yang dinamis (digital signage); display holografik yang dipasang di kepala; display kepala-up untuk kendaraan bermotor; display layar besar LCD; display panel datar; display panel datar yang fleksibel untuk komputer; docking stations untuk perangkat elektronik seluler; dompet elektronik yang dapat diunduh yang digunakan untuk aplikasi blockchain; dompet penyimpanan disesuaikan untuk compact disc; dompet perangkat keras cryptocurrency; dompet telepon seluler; dosimeter radiasi; dosimeter untuk cairan; dosimeter untuk padatan; drainer untuk digunakan dalam fotografi; drive cadangan untuk komputer; drive cakram optik dan pengubah otomatis cakram optik; drive dalam keadaan solid; drive dan driver disk komputer; drive disk; drive disk digital; drive disk keras; drive disk komputer; drive disk komputer dan memori komputer untuk jaringan yang terpasang pada alat penyimpanan untuk menggunakan secara bersama-sama file dan cadangan awan; drive disk optik; drive memori flash; drive untuk kontrol gerak motor listrik; driver perangkat lunak; driver speaker; dropper untuk pengukuran, selain untuk keperluan medis; dropper untuk pengukuran, selain untuk keperluan medis atau rumah tangga; dropper untuk pengukuran, selain untuk keperluan medis dan rumah tangga; dropper untuk pengukuran, selain untuk keperluan rumah tangga; ducting untuk kabel listrik; dudukan (stands) untuk perangkat elektronik seluler; dudukan diadaptasi untuk PC tablet; dudukan disesuaikan untuk komputer tablet; dudukan disesuaikan untuk laptop; dudukan kamera; dudukan kamera video; dudukan komputer yang dirancang khusus untuk memegang komputer, printer, dan aksesori; dudukan lensa kamera; dudukan mikrofon; dudukan penyangga, elektrik; dudukan ponsel untuk kendaraan; dudukan slide film; dudukan telepon genggam; dudukan telepon seluler; dudukan untuk kamera helm; dudukan untuk peralatan fotografi; dudukan untuk peralatan komputer; dudukan untuk telepon seluler; duplexer; duplikator piringan cakram (audio dan video); e-book yang menampilkan konten hiburan, direkam di media komputer; e-reader; earphone; earphone nirkabel; earphone pribadi untuk digunakan dengan sistem transmisi suara; earphone untuk radio; earphone untuk telepon seluler; efektor suara dan/atau video; ekstensi browser menjadi perangkat lunak yang dapat diunduh; ekstensi telepon mengarah; elektroda grafit untuk digunakan dalam proses pembuatan baja; elektroda sel bahan bakar; elektroda untuk penelitian laboratorium; elektroliser; elektromagnet; elektrometer; elemen semikonduktor; ember api; emoji yang dapat diunduh untuk komputer; emoji yang dapat diunduh untuk komputer tablet; emoji yang dapat diunduh untuk ponsel; emoji yang dapat diunduh untuk tablet; emotikon yang dapat diunduh untuk komputer; emotikon yang dapat diunduh untuk komputer tablet; emotikon yang dapat diunduh untuk ponsel; emotikon yang dapat diunduh untuk tablet; emulator mikro komputer [perangkat lunak komputer, direkam]; endoskopi untuk keperluan industri; engsel untuk bingkai kacamata; epidemi; equalizer grafis; equalizers [peralatan audio]; ergometer; exposure meter [meter cahaya]; face plate untuk telepon selular; fiber-to-the-home [FTTH]; filament penghantar cahaya [serat optik]; file audio untuk mereproduksi suara latar belakang; file audio yang dapat diunduh; file audiovisual yang dapat diunduh yang menampilkan animasi yang ditargetkan terutama untuk anak-anak dan orang dewasa muda, dimana rekaman dan file audiovisual tersebut hanya yang berhubungan dengan serial hiburan animasi yang ditargetkan untuk anak-anak dan orang dewasa muda dan menampilkan dua karakter fiksi, diantaranya adalah karakter apel antropomorfisme dan karakter sayuran antropomorfisme; file data yang dapat diunduh; file gambar yang dapat diunduh; file multimedia yang dapat diunduh; file musik yang dapat diunduh; file teks yang dapat diunduh; file video dan audio yang dapat diunduh; file video yang dapat diunduh; file-file audio, yaitu buku audio anak yang dapat diunduh; film; film dan program televisi yang dapat diunduh menampilkan episod dari suatu serial televisi animasi yang tersedia melalui suatu jasa video-sesuai-permintaan; film film yang direkam sebelumnya; film kamera, terbuka; film layar lebar yang menampilkan musik dan hiburan; film pelindung diadaptasi untuk layar untuk komputer tablet; film pelindung diadaptasi untuk smartphone; film pelindung diadaptasi untuk smartphone untuk melindungi tampilan kristal cair; film pelindung disesuaikan untuk layar komputer; film pelindung disesuaikan untuk layar komputer, layar ponsel, dan layar jam

tangan pintar; film pelindung disesuaikan untuk layar ponsel; film pelindung disesuaikan untuk layar ponsel pintar; film pelindung disesuaikan untuk telepon seluler; film pelindung yang diadaptasi untuk layar komputer, layar telepon mobil dan layar arloji pintar; film pelindung yang diadaptasi untuk ponsel pintar (smart phones); film pelindung yang disesuaikan untuk layar ponsel cerdas; film pemisahan warna; film sinematografi; film sinematografi, terbuka; film slide, terbuka; film splicers; film tipis transistor liquid crystal display panel [TFT-LCD]; film video; film yang sudah terekspos; film, gambar bergerak, dan film (movies) yang menampilkan konten hiburan; filter antena; filter anti-silau untuk monitor komputer; filter anti-silau untuk televisi; filter fotografi; filter frekuensi radio; filter gelombang disesuaikan untuk digunakan dengan microwave; filter kapasitansi induktansi; filter layar komputer; filter layar tampilan disesuaikan untuk digunakan dengan komputer tablet; filter layar tampilan disesuaikan untuk digunakan dengan monitor komputer; filter layar tampilan disesuaikan untuk digunakan dengan televisi; filter layar untuk komputer dan televisi; filter lensa untuk kamera; filter masker pernapasan non medis; filter optik; filter untuk antena; filter untuk digunakan dalam fotografi; filter untuk layar televisi; filter untuk masker pernapasan; filter untuk masker pernapasan non medis; filter untuk menekan gangguan radio; filter untuk perangkat optik; filter untuk pesawat televisi; filter untuk sinar ultraviolet, untuk fotografi; filter warna untuk layar liquid crystal display [LCD]; filter warna untuk televisi dan kamera sinematografi; firmware komputer; flare jalan raya, tidak meledak atau kembang api; flash drive USB bergaya kartu kredit; flash kamera; flash-bulbs [fotografi]; flashdisk; flip cover untuk smartphone; floppy disk drive; floppy disk kosong untuk komputer; fobs kunci elektronik menjadi alat kendali jarak jauh; fonograf listrik; fonografi; font pencetakan yang dapat diunduh; font typeface direkam pada media magnetik; foto yang dapat diunduh; foto, gambar dan film yang dapat diunduh; foto-foto; fotodioda; fotometer; fotoresistor; fotosensor; frame monitor komputer; frame untuk kacamata dan pince-nez; freeware; galvanometer; gambar bergerak yang dapat diunduh; gambar bergerak yang dapat diunduh dan pertunjukkan televisi yang menampilkan cerita fiksi dan non-fiksi pada berbagai topik yang disediakan melalui layanan video-on-demand; gambar dan film digital; gambar dan film digital (dapat diunduh); gambar dan lukisan yang dapat diunduh di bidang permainan (games) komputer, permainan video (video games), game mobile (mobile games) dan animasi; gambar dan lukisan yang dapat diunduh untuk display/tampilan siaga telepon genggam (mobile phones), ponsel pintar (smart phones) dan peralatan terminal informasi mobile; gambar diam dan bergerak yang dapat diunduh; gambar holografik; gambar meningkatkan tabung; gambar yang dapat diunduh; gambar yang dapat diunduh, gambar bergerak atau video; game komputer yang dapat diunduh; garis tegak lurus; garis yang terdengar; gasifiers untuk penggunaan laboratorium; gasometer [alat ukur]; gateway cerdas untuk analisis data waktu-nyata; gelang (bands) untuk telepon pintar (smartphones) dalam bentuk jam tangan; gelang identifikasi dikodekan, magnetik; gelang identifikasi elektronik yang dikodekan; gelang pintar; gelang pintar untuk menerima dan mengirim panggilan telepon, surat elektronik, dan pesan; gelang pintar yang digunakan dengan ponsel pintar; gelang pintar yang mengkomunikasikan data ke perangkat elektronik lainnya; gelang pintar yang mengkomunikasikan data ke telepon pintar; gelang pintar yang terdiri dari perangkat lunak untuk mengirim dan menerima pertukaran data dan informasi dari ponsel pintar; gelang terhubung [alat ukur]; gelas augmented reality; gelas dikalibrasi; gelas gletser; gelas kimia [gelas laboratorium]; gelas ukur; gelas ukur polietilen; gelas untuk penggunaan laboratorium; gelas yang diendapkan untuk penggunaan laboratorium; gembok, elektronik; gender changers [adapter kabel] untuk telepon seluler; generator arus; generator frekuensi tinggi selain untuk penggunaan medis; generator fungsi; generator fungsi digital; generator gelombang elektromagnetik; generator gelombang elektronik; generator jam; generator jam untuk komputer; generator medan impuls; generator medan magnet selain untuk penggunaan medis; generator partikel; generator pulsa selain untuk penggunaan medis; generator pulsa untuk penghitung revolusi elektronik; generator sinyal; gerbang penumpang; giroskop; go / no-go gauges; go / no-go plug gauges; grafik komputer yang dapat diunduh; grafik yang dapat diunduh; grafik yang dapat diunduh untuk ponsel; grafik, gambar dan film yang dapat diunduh; grafis screensaver dan wallpaper yang dapat diunduh untuk komputer, telepon genggam, tablet; gramofon; gravimeters; grid dip meter; groupware komputer; gulungan [fotografi]; gulungan chip; gulungan kabel ekstensi; gulungan kabel yang dilengkapi soket listrik [koneksi listrik]; gulungan magnetik; gulungan tersedak untuk digunakan dalam peralatan listrik; gulungan untuk kamera; gulungan, listrik; gyrocompasses; gyrometer; handset telekomunikasi seluler; handset telepon yang menggabungkan mikrofon; handsfree; hard disk kosong untuk komputer; hard disk untuk komputer; hard drive komputer eksternal; hard drive untuk komputer; headphone; headphone dengan radio built-in; headphone in-ear; headphone musik; headphone nirkabel; headphone nirkabel dengan radio built-in; headphone peredam bising; headphone peredam bising untuk pekerja; headphone pribadi untuk digunakan dengan sistem transmisi suara; headphone stereo; headset; headset augmented reality; headset dan helm virtual reality disesuaikan untuk digunakan dalam bermain video game; headset handsfree untuk telepon seluler; headset nirkabel; headset nirkabel untuk digunakan dengan smartphone; headset nirkabel untuk digunakan dengan telepon seluler; headset nirkabel untuk telepon seluler, ponsel pintar dan komputer tablet; headset realitas maya; headset tanpa kabel untuk smartphone; headset telepon; headset untuk digunakan dengan komputer; headset untuk digunakan dengan konsol permainan video (video game); headset untuk game augmented reality; headset untuk game realitas virtual; headset untuk komunikasi; headset untuk telepon; headset untuk telepon seluler; headset virtual reality disesuaikan untuk digunakan dalam bermain video game; heat sink untuk digunakan di komputer; heliograf; helm; helm berkendara; helm bisbol; helm hoki; helm kecelakaan; helm kecelakaan untuk pengendara sepeda motor; helm las gelap otomatis; helm pelindung; helm pelindung untuk anak-anak; helm pelindung untuk olahraga; helm pelindung untuk pengendara; helm pelindung untuk pengendara sepeda; helm pelindung untuk pengendara sepeda motor; helm pelindung untuk penggunaan militer; helm pelindung untuk tinju; helm pemukul bisbol; helm penangkap bisbol; helm pengaman; helm penyolder; helm selam; helm sepeda; helm sepeda motor; helm skateboard; helm ski; helm snowboarding; helm softball; helm untuk hoki es; helm untuk pengendara sepeda motor; helm untuk sepak bola Amerika; hidrofon; hidrometer; hidrometer asam; higrometer; hologram; hologram untuk sertifikasi produk asli; hologram yang dihasilkan komputer [CGH]; hologram yang disandikan untuk sertifikasi produk asli; house mark untuk serangkaian piranti keras komputer dan piranti lunak komputer; hub jaringan komputer; hub, sakelar, dan router jaringan komputer; iluminometer; indikator fase; indikator gradien; indikator kecepatan; indikator kemiringan; indikator kerugian listrik; indikator ketinggian air; indikator ketinggian air untuk kendaraan; indikator kuantitas; indikator level; indikator level oli untuk kendaraan; indikator otomatis tekanan rendah di ban; indikator otomatis tekanan rendah pada ban kendaraan; indikator suhu; indikator tekanan; indikator tingkat bahan bakar untuk kendaraan; induktor [listrik]; induktor listrik; informasi gambar dan teks yang dapat diunduh dari majalah, buku, surat kabar, peta, foto dan gambar; inkubator kelembaban konstan untuk penggunaan laboratorium; inkubator suhu konstan untuk penggunaan laboratorium; inkubator untuk kultur bakteri; inkubator untuk penggunaan laboratorium; inlet, yaitu kepingan sirkuit terpadu dengan antena dan tag eksternal dimana kepingan sirkuit terpadu tertanam; instalasi alarm; instalasi daya selain generator; instalasi fotovoltaik untuk menghasilkan listrik [pembangkit listrik fotovoltaik]; instalasi listrik untuk kendali jarak jauh operasi industri; instalasi listrik untuk remot kontrol operasi industri; instalasi pemonitoran video; instalasi pencegahan pencurian, listrik; instalasi pengawasan video listrik dan elektronik; instalasi untuk menggunakan kartu cip, yaitu pembaca kartu cip; instrumen azimuth; instrumen dan komponen komunikasi elektronik dan optik, yaitu pemancar optik dan

pemancar optik elektro; instrumen dan mesin uji material; instrumen dan perlengkapan biometrik; instrumen dan perlengkapan pengukur; instrumen kalibrasi; instrumen komunikasi gelombang mikro; instrumen komunikasi satelit; instrumen kontrol ketel; instrumen kosmografis; instrumen kromatografi untuk penggunaan laboratorium; instrumen matematika; instrumen meratakan; instrumen meteorologi; instrumen modulasi kode pulsa untuk transmisi melalui satelit; instrumen navigasi; instrumen navigasi elektronik; instrumen navigasi kendaraan (memuat komputer); instrumen navigasi satelit; instrumen observasi; instrumen penempatan suara; instrumen pengujian gas; instrumen pengujian material; instrumen pengukur (instrumen survei); instrumen pengukur alat; instrumen pengukur koordinat; instrumen pengukur level (pengukur); instrumen pengukur panjang; instrumen pengukur presisi; instrumen radio tetap untuk transceiver data; instrumen survei; instrumen survei dan pemetaan; instrumen telekomunikasi digital; instrumen telekomunikasi untuk digunakan dalam jaringan radio seluler; instrumen uji dan pengukuran elektronik, yaitu interferometer, transduser listrik dan transduser getaran; instrumen uji dan pengukuran elektronik, yaitu nano indenter untuk pengujian nanomekanik dari semikonduktor, lapisan sangat tipis (thin film), aplikasi wafer, pelapis keras dan film DLC, bahan komposit, serat (fiber), polimer, logam, keramik dan biomaterial; instrumen untuk mengukur panjang; instrumen yang mengandung kanta mata; instrumen-instrumen listrik untuk melepaskan bagian listrik dan/atau elektronik; insulator untuk listrik; interface komputer; interferometer; interkom; internal communication devices; inti magnetik; inverter [listrik]; inverter daya; inverter fotovoltaik; inverter surya; isolator sinyal proses; jaket keselamatan; jaket pelampung reflektif; jaket pelampung untuk hewan peliharaan; jaket untuk perlindungan terhadap kecelakaan, iradiasi dan kebakaran; jalur listrik; jalur pemeriksaan alat tangan; jam central processing unit [CPU]; jam mesin meter; jam tangan dengan fungsi komunikasi nirkabel; jam tangan dengan pelacakan Global Positioning System [GPS] dan fungsi lokasi; jam tangan pintar; jam tangan pintar (pengolah data); jam tangan pintar (smart watches) yang mengkomunikasikan data ke telepon pintar (smartphones), melalui situs web internet dan komputer dan jaringan komunikasi elektronik lainnya; jam tangan pintar menggabungkan fungsi permainan elektronik; jam tangan yang mengkomunikasikan data ke telepon pintar; jam tangan yang mengkomunikasikan data ke telepon pintar (smartphone); jam tanggan yang menggabungkankamera dan pemutar MP3, dan yang mengkomunikasikan data ke telepon pintar (smartphones) dan PDA; jam terhubung yaitu perangkat lunak untuk membantu tidur, memantau tidur, memantau lingkungan selama tidur, membangungkan tidur, statistic berkaitan dengan tidur, streaming dan penerima muski dan radio dan pengaturan alarm; jam waktu [alat perekam waktu]; jam waktu terkomputerisasi dengan pengenalan sidik jari; jam-jam tangan yang dilengkapi kamera; jangka lengkung; jangka sorong (alat ukur); jaring pengaman; jaring untuk perlindungan terhadap kecelakaan; jaringan area lokal; jaringan area luas; jaringan komputer dan piranti keras untuk komunikasi komputer; jaringan untuk interkoneksi sistem komunikasi; jarum fonograf; jarum suntik dispenser sekali pakai untuk penggunaan laboratorium; jarum suntik dispenser yang dapat digunakan kembali untuk penggunaan laboratorium; jarum untuk mensurvei kompas; jarum untuk pemain rekaman; jas biohazard; jas terbang tahan api; jeck konektor untuk keperluan audio; jembatan jaringan komputer; jembatan timbang; jembatan untuk bingkai kacamata; jig [alat ukur]; joint meter [alat ukur]; joystick untuk digunakan dengan komputer, selain untuk video game; kabel RCA; kabel USB untuk telepon genggam; kabel [listrik]; kabel adaptor listrik untuk headset; kabel adaptor untuk headphone; kabel aki; kabel antarmuka multimedia definisi tinggi; kabel audio; kabel audio dan video; kabel baterai; kabel charger; kabel dan kabel listrik; kabel dan konektor audio dan speaker listrik; kabel data; kabel data untuk digunakan dalam komputasi; kabel daya; kabel daya bawah air; kabel daya mobil; kabel ekstensi listrik; kabel elektronik; kabel ethernet; kabel fleksibel; kabel gitar; kabel harness; kabel internet; kabel jack; kabel jumper accu; kabel kacamata; kabel koaksial; kabel komputer; kabel komunikasi; kabel koneksi; kabel konektor telepon seluler; kabel listrik; kabel listrik berisolasi mineral; kabel listrik berlapis plastik; kabel listrik untuk transmisi suara dan gambar; kabel listrik yang dilapisi karet; kabel magnet; kabel micro USB; kabel mikrofon; kabel modem; kabel optik; kabel pembumian; kabel pengumpan; kabel printer; kabel relay radio; kabel resistensi; kabel serat optik; kabel sinkronisasi data; kabel starter baterai; kabel starter untuk motor; kabel telegraf; kabel telekomunikasi; kabel telepon; kabel transmisi data; kabel universal serial bus [USB]; kabel untuk kacamata dan kacamata hitam; kabel untuk kacamata hitam; kabel untuk kamera; kabel untuk mengirim dan menerima sinyal televisi kabel; kabel untuk sistem transmisi sinyal listrik; kabel untuk sistem transmisi sinyal listrik dan optik; kabel untuk sistem transmisi sinyal optik; kabel untuk telepon pintar (smartphones) dalam bentuk jam tangan; kabel untuk transmisi sinyal listrik; kabel untuk transmisi sinyal listrik atau optik; kabel untuk transmisi sinyal optik; kabel untuk transmisi suara dan gambar; kabel vga; kabel, listrik; kabel, yaitu, kabel pengisian daya; kabel-kabel; kabinet aliran laminar untuk penggunaan laboratorium; kabinet untuk speaker; kaca mata pintar (pengolah data); kaca optik; kacamata; kacamata (goggles) untuk mengaktifkan pengalaman dunia realitas virtual, augmented reality; kacamata 3D; kacamata anak; kacamata anti-silau; kacamata astigmatis; kacamata berlensa cembung; kacamata bifocal; kacamata dan kacamata hitam; kacamata dan lensa pelindung dan pengaman; kacamata dan masker untuk perlindungan terhadap debu; kacamata debu; kacamata fashion; kacamata hitam resep; kacamata hitam untuk anjing; kacamata hitam untuk binatang; kacamata hitam untuk hewan peliharaan; kacamata kamera; kacamata korektif; kacamata korektif anak; kacamata lapangan; kacamata las; kacamata lihat dekat; kacamata lihat jauh; kacamata matahari; kacamata multifokal; kacamata olahraga; kacamata olahraga pelindung; kacamata olahraga, kacamata anti-silau, kacamata pintar, kacamata 3D; kacamata opera; kacamata optik; kacamata pelindung; kacamata pelindung dari sinar matahari; kacamata pelindung debu; kacamata pelindung untuk anjing; kacamata pelindung untuk hewan; kacamata pelindung untuk hewan peliharaan; kacamata pembesar; kacamata pembesar [optik]; kacamata pengaman; kacamata pengaman, vizor dan pelindung wajah; kacamata pintar; kacamata polarisasi; kacamata realitas virtual; kacamata renang; kacamata renang dengan resep; kacamata resep; kacamata resep untuk berenang; kacamata resep untuk olahraga; kacamata salju; kacamata scuba; kacamata selam; kacamata ski; kacamata tahan debu; kacamata tanpa gagang; kacamata teks tertutup; kacamata terpolarisasi; kacamata untuk anak-anak; kacamata untuk membaca; kacamata untuk olahraga; kacamata untuk pengendara sepeda motor; kacamata untuk perlindungan terhadap debu; kacamata visi malam; kacamata yang dipakai untuk pelatihan olahraga; kalender desktop elektronik; kalender elektronik; kalender meja elektronik; kaliper geser; kaliper slide elektronik; kaliper untuk penggunaan laboratorium; kalkulator; kalkulator elektronik; kalkulator elektronik genggam; kalkulator meja elektronik; kalkulator saku; kalkulator saku elektronik; kalorimeter; kalung pintar; kamar gelap [fotografi]; kamera; kamera [fotografi]; kamera bawah air; kamera dan sensor kendaraan bermotor; kamera dengan fitur khusus untuk mengambil gambar atau video di luar ruangan; kamera dengan sensor gambar linier; kamera digital; kamera digital [SLR] lensa tunggal; kamera digital kompak; kamera digital untuk keperluan industri; kamera endoskopi untuk keperluan industri; kamera film; kamera foto untuk produksi instan gambar; kamera gambar bergerak; kamera helm; kamera inframerah; kamera jejak; kamera konferensi video, speaker ponsel, monitor komputer, televisi; kamera mini; kamera multiguna; kamera pencitraan termal; kamera pengawas; kamera pengintai video; kamera perekam; kamera piring; kamera refleks lensa digital tunggal; kamera retina, selain untuk penggunaan medis; kamera sekali pakai; kamera sinematografi; kamera spion untuk kendaraan; kamera tampak belakang untuk kendaraan; kamera tampak depan dan tampak samping untuk kendaraan; kamera tanpa cermin; kamera televisi; kamera televisi sirkuit tertutup; kamera untuk film yang dikembangkan sendiri; kamera untuk keperluan monitoring; kamera video; kamera video digital; kamera video untuk

penyiaran; kamera video yang mentransmisikan gambar ke layar kendali nirkabel juga melalui kabel; kamera view yang memiliki multiframe; kamera web; kamera yang bisa dipakai; kamera yang diaktifkan gerak; kamus elektronik; kamus elektronik genggam; kanta mata; kantong kacamata; kapal pembakaran untuk penggunaan laboratorium; kapasitor elektrolitik terpolarisasi yang elektroda anodanya terbuat dari aluminium foil murni dengan permukaan terukir; kapasitor keramik monolitik; kapasitor listrik untuk peralatan telekomunikasi; kapsul penyelamat jiwa untuk bencana alam; karbon nanotube untuk digunakan dalam aplikasi elektronik dan mekanik skala sangat kecil; kartrid filter untuk masker pernapasan; kartrid permainan komputer; kartrid tinta, tidak terisi, untuk mesin fotokopi; kartrid tinta, tidak terisi, untuk printer; kartrid tinta, tidak terisi, untuk printer dan mesin fotokopi; kartrid tinta, tidak terisi, untuk printer komputer; kartrid toner, tidak terisi, untuk mesin fotokopi; kartrid toner, tidak terisi, untuk printer; kartrid toner, tidak terisi, untuk printer dan mesin fotokopi; kartu SIM tertanam; kartu USB kosong; kartu WLAN (jaringan area lokal nirkabel); kartu [RAM] memori akses acak; kartu antarmuka untuk komputer; kartu antarmuka untuk peralatan pemrosesan data; kartu bank yang dikodekan; kartu bank yang dikodekan secara magnetis; kartu biaya dikodekan; kartu biaya elektronik; kartu biaya yang dikodekan secara magnetis; kartu chip; kartu chip elektronik; kartu chip elektronik kosong [kartu pintar kosong]; kartu chip elektronik yang dikodekan; kartu chip elektronik yang dikodekan untuk mengidentifikasi pengguna komputer dan telepon seluler tertentu; kartu chip elektronik yang dikodekan yang berisi rekaman musik; kartu cip elektronik terkode untuk mengakses dan komunikasi dengan pengguna jaringan data; kartu cip terkode, dan kartu cip elektronik kosong untuk memproduksi dan memasukkan aplikasi ke dalam terminal pengguna; kartu debit yang dikodekan; kartu debit yang dikodekan secara magnetis; kartu dengan sirkuit terintegrasi; kartu diskon bermagnetik; kartu diskon magnetis; kartu diskon, berkode; kartu ekspansi memori; kartu ethernet; kartu game komputer; kartu grafis; kartu grafis komputer; kartu hadiah yang dikodekan; kartu hadiah yang dikodekan secara magnetis; kartu identifikasi elektronik; kartu identifikasi frekuensi radio (RFID); kartu identifikasi magnetik; kartu identitas yang disandikan; kartu identitas, disandikan; kartu identitas, magnet; kartu jaringan antarmuka; kartu keanggotaan yang disandikan; kartu komputer jaringan area lokal [LAN]; kartu komputer jaringan area lokal [LAN] untuk menghubungkan perangkat komputer portabel ke jaringan komputer; kartu kredit (bermagnetik); kartu kredit dan kartu pembayaran yang dikodekan secara magnetis; kartu kredit prabayar yang disandikan; kartu kredit yang dikodekan; kartu kredit yang dikodekan secara magnetis; kartu kredit, debit, tunai, biaya bank yang dikodekan atau magnetik, kartu telepon dan identifikasi; kartu kunci elektronik; kartu kunci yang dikodekan secara magnetis; kartu kunci yang disandikan; kartu loyalitas yang dikodekan; kartu magnetik prabayar yang dikodekan; kartu memori; kartu memori IC [sirkuit terpadu]; kartu memori [perangkat keras komputer]; kartu memori flash; kartu memori flash kosong; kartu memori flash yang direkam sebelumnya; kartu memori keamanan digital (SD); kartu memori untuk kamera; kartu memori untuk komputer; kartu memori untuk mesin video game; kartu microchip; kartu modem faks untuk komputer; kartu panggilan telepon prabayar, dikodekan secara magnetis; kartu pembayaran magnetik atau bersandi dan/atau kartu yang digunakan dengan penjualan dan skema insentif promosi dan jasa promosi; kartu pembayaran prabayar yang disandikan; kartu pembayaran prabayar, bank, kredit, debit, tunai dan identifikasi yang dikodekan atau magnetik; kartu pembayaran yang dikodekan; kartu pembayaran yang dikodekan secara magnetis; kartu pemeriksaan; kartu pengidentifikasi terenkode; kartu pintar (kartu chip); kartu pintar kosong; kartu pintar yang dikodekan; kartu plug-in komputer; kartu sirkuit elektronik; kartu sirkuit terpadu; kartu sirkuit terpadu [kartu pintar]; kartu sirkuit terpadu bersandi berisi pemrograman yang digunakan untuk menghasilkan identitas unik pengguna dan kode sandi untuk digunakan sekali; kartu sirkuit terpadu kosong [kartu pintar kosong]; kartu sirkuit terpadu yang disandikan; kartu skema bonus, berkode; kartu skema insentif, berkode; kartu suara; kartu telepon magnetik; kartu telepon yang dikodekan; kartu video; kartu yang dikodekan; kartu yang dikodekan secara magnetis untuk membawa data; kartu yang disandikan dan alat pembaca kartu yang disandikan; kartu yang disandikan secara magnetik, yaitu kartu kredit, kartu debit, kartu loyalitas, kartu tagihan, kartu tunai; kartu, lembaran dan kaset magnetik rekaman suara; kartu-kartu bersandi dan magnetik untuk digunakan dalam pengiriman dana secara elektronik dan untuk transaksi-transaksi keuangan pada umumnya; kartun animasi; kartun animasi yang dapat diunduh; karya seni yang dapat diunduh; kas register; kaset audio; kaset audio dan pemutar CD; kaset audio dan video yang menampilkan musik; kaset audio digital; kaset audio digital kosong; kaset audio digital yang direkam sebelumnya; kaset audio kosong; kaset audio musik yang direkam sebelumnya; kaset audio non-musik yang direkam sebelumnya; kaset audio yang direkam sebelumnya; kaset audio yang direkam sebelumnya menampilkan musik; kaset audio yang menampilkan musik; kaset audio yang sudah direkam sebelumnya; kaset game komputer; kaset komputer magnetik kosong; kaset kosong untuk penyimpanan data komputer; kaset magnetik kosong untuk tape recorder; kaset pembersih kepala [perekaman]; kaset pembersih kepala untuk perekam kaset audio; kaset pembersih kepala untuk perekam video; kaset permainan komputer; kaset video; kaset video game; kaset video kosong; kaset video yang direkam sebelumnya; kaset video yang direkam sebelumnya menampilkan kartun; kaset video yang direkam sebelumnya menampilkan musik; kasing untuk kacamata anak; kasing dan penutup untuk kamera; kasing dan penutup untuk laptop; kasing dan penutup untuk pemutar MP3; kasing dan penutup untuk perangkat elektronik; kasing dan penutup untuk telepon seluler; kasing disesuaikan untuk camcorder; kasing disesuaikan untuk kamera; kasing disesuaikan untuk peralatan fotografi; kasing disesuaikan untuk semikonduktor; kasing disesuaikan untuk telepon seluler; kasing kamera; kasing komputer; kasing kulit untuk telepon seluler; kasing optik, yaitu, kasing untuk kacamata dan kacamata hitam; kasing plastik dan kardus disesuaikan untuk penyimpanan album rekaman; kasing tahan air disesuaikan untuk kamera; kasing tahan air untuk ponsel pintar; kasing untuk asisten digital pribadi [PDA]; kasing untuk disket; kasing untuk disket dan compact disc; kasing untuk kacamata anak-anak; kasing untuk kacamata dan kacamata hitam; kasing untuk kacamata hitam; kasing untuk kacamata hitam dan kacamata pelindung; kasing untuk kalkulator saku; kasing untuk kamera dan peralatan fotografi; kasing untuk komputer tablet; kasing untuk laptop; kasing untuk membawa komputer seluler; kasing untuk pemutar media digital; kasing untuk pemutar media portabel; kasing untuk perangkat elektronik; kasing untuk perangkat navigasi satelit; kasing yang diadaptasi untuk memegang jam tangan pintar; kasus klip hidung; kasus pelindung untuk asisten pribadi digital [PDA]; kasus pelindung untuk komputer tablet; kasus pelindung untuk pembaca buku elektronik; kasus pelindung untuk pemutar MP3; kasus pelindung untuk telepon seluler; kasus untuk buku harian elektronik; kasus untuk digunakan dengan perangkat telekomunikasi seluler; kasus untuk teropong; katoda; katrid permainan video; katup kontrol untuk mengatur aliran gas dan cairan [katup solenoid]; katup otomatis untuk digunakan dalam minyak dan gas, tempat penyimpanan, lubang besar, dan alat silinder untuk melindungi sensor suhu; katup pengaman untuk penutup aliran dalam konstruksi sumur [katup solenoid]; katup solenoid [sakelar elektromagnetik]; katup termionik untuk radio; katup thermostat untuk mesin kendaraan; kaus kaki angin dekoratif untuk menunjukkan arah angin; kaus kaki angin untuk menunjukkan arah angin; kaus kaki angin untuk menunjukkan arah dan intensitas angin; kaus kaki kain dekoratif untuk menunjukkan arah angin; kaus kaki untuk perlindungan terhadap kecelakaan, iradiasi dan kebakaran; kawat bumi; kawat listrik; kawat sekering; kawat telepon; kawat tembaga, terisolasi; kemasan baterai; kemasan baterai eksternal yang dapat diisi ulang untuk digunakan dengan perangkat elektronik seluler; kendali jarak jauh (remote control) untuk mengendalikan perangkat seluler; kendali jarak jauh menggabungkan sistem pengenalan suara; kendali jarak jauh untuk perangkat elektronik seluler; kendali jarak jauh untuk proyektor; kendali jarak jauh,

baterai (battery packs), kabel listrik dan kabel elektronik, dan petunjuk manual (terekam) untuk barang-barang tersebut diatas; kepala konektor kabel internet; kepala pelatihan tata rambut [peralatan pengajaran]; keping memori, yaitu memori komputer dan memori piranti keras komputer; kepingan sirkuit terpadu; kerah elektronik untuk melatih hewan; kereta pengisian untuk tablet dan laptop; kerucut keamanan jalan raya; kerucut lalu lintas; keyboard komputer; keyboard komputer multifungsi; keyboard laptop; keyboard proyeksi; keyboard untuk ponsel; keyboard untuk smartphone; keyboard, mouse, bantalan mouse, printer, disk drive, dan hard drive; keypad komputer; keypad untuk alarm keamanan; keypad untuk ponsel; kiat pipet untuk penggunaan laboratorium; kipas pendingin internal untuk komputer [perangkat keras]; kipas unit pemrosesan pusat [CPU]; kit hands-free untuk ponsel; kit hands-free untuk telepon; kit/perangkat untuk pengembangan perangkat piranti lunak (SDK) yang terdiri dari alat pengembangan perangkat lunak dan perangkat lunak untuk digunakan sebagai aplikasi pemrograman antarmuka (API) untuk membuat perangkat lunak dan aplikasi yang terkait dengan perangkat elektronik konsumen yang terhubung internet, tidak satupun barang tersebut untuk kamera fotografi dan sinematografi profesional termasuk aksesoris spesifik fotografi dan sinematografi profesional khusus untuknya dan perangkat lunak fotografi dan sinematografi profesional; kit/perangkat untuk pengembangan perangkat piranti lunak (SDK) yang terdiri dari alat pengembangan perangkat lunak komputer untuk pengembangan pengiriman layanan suara dan teknologi pemahaman bahasa alami di seluruh jaringan komputer global, jaringan nirkabel, dan jaringan komunikasi elektronik, tidak satupun barang tersebut untuk kamera fotografi dan sinematografi profesional termasuk aksesoris spesifik fotografi dan sinematografi profesional khusus untuknya dan perangkat lunak fotografi dan sinematografi profesional; klakson untuk pengeras suara; klip hidung; klip hidung untuk penyelam; klip hidung untuk penyelam dan perenang; klip hidung untuk perenang; kolektor, listrik; kolimator; kolom distilasi untuk penggunaan laboratorium; kolom distilasi vakum untuk penggunaan laboratorium; kolom kromatografi untuk penggunaan laboratorium; kolorimeter; kombinasi karbon monoksida dan detektor asap; kompas; kompas laut; kompas magnetik; kompas magnetik untuk survei; kompas terarah; kompas untuk mengukur; komplotan; komplotan digital; komponen audio; komponen dan aksesori untuk komputer, yaitu: periferal komputer, telepon seluler, perangkat elektronik bergerak, perangkat elektronik yang dapat dipakai, jam tangan pintar, kacamata pintar, earphone, headphone, pemutar dan perekam audio dan video, televisi, dan set top box; komponen dan periferal untuk komputer; komponen elektronik; komponen elektronik audio, yaitu, sistem suara dengan teknik khusus; komponen elektronik untuk kartu sirkuit terpadu; komponen elektronik untuk komputer; komponen elektronik untuk mesin judi; komponen listrik; komponen listrik dan elektronik; komponen untuk komputer; kompresi data dan perangkat lunak enkripsi; komputer; komputer berkinerja tinggi; komputer bersepeda; komputer dan buku petunjuk dalam format elektronik dijual sebagai satu unit; komputer dan perangkat lunak komputer untuk perangkat biometrik untuk mengindentifikasi dan mengautentifikasi orang;; komputer dan perangkat lunak telepon selular untuk membeli, mengakses dan melihat film, pertunjukkan TV, video dan konten multimedia; komputer dan perangkat lunak telepon selular untuk membuat dan menyediakan pengguna akses ke pusat data informasi dan data yang dapat dicari; komputer dan perangkat lunak telepon selular untuk pengiriman konten nirkabel; komputer dan piranti keras komunikasi komputer untuk area jaringan penyimpanan; komputer desktop; komputer genggam; komputer klien tipis; komputer komunikasi; komputer laptop; komputer mikro; komputer mini; komputer navigasi untuk mobil; komputer netbook; komputer notebook; komputer palmtop; komputer portable; komputer pribadi; komputer pribadi genggam; komputer saku untuk pencatatan; komputer seluler; komputer sepeda; komputer siklus; komputer super; komputer tablet; komputer tablet yang dapat dilipat; komputer tablet yang dapat dipasang di dinding dan portabel; komputer untuk digunakan dalam manajemen data; komputer untuk digunakan di bidang otomotif; komputer untuk pendingin udara otomatis untuk kendaraan; komputer yang bisa dipakai; komputer yang bisa dipakai berbentuk jam tangan pintar dan kacamata pintar; komputer yang bisa dipakai, ponsel pintar, monitor, display, perangkat keras komputer, pelacak aktivitas, peralatan audio, peralatan komunikasi, peralatan telekomunikasi, perangkat periferal komputer, pemutar media portabel dan semua perangkat komunikasi elektronik digital yang mampu untuk menyediakan akses ke jaringan komunikasi nirkabel, jaringan telekomunikasi dan Internet; komputer yang bisa dipakai, smartphone, monitor, display, perangkat keras komputer, pelacak aktivitas, peralatan audio, peralatan komunikasi, peralatan telekomunikasi, perangkat perangkat komputer, pemutar media portabel dan semua perangkat komunikasi elektronik digital semua untuk memfasilitasi transaksi pembayaran dengan cara elektronik dan untuk memungkinkan pelanggan mengakses informasi keuangan dan rekening bank dan untuk melakukan transaksi bisnis bank; komputer yang dapat dipakai; komputer yang melakukan banyak tugas komputasi rumit dalam waktu singkat; komputer, perlengkapan periferal komputer, hard disk drive, memori komputer, perangkat lunak komputer untuk aplikasi kecerdasan buatan; komputer, video dan disk game elektronik interaktif; komputer, video dan permainan elektronik interaktif yang dapat diunduh melalui internet dan perangkat nirkabel; komputer, video dan program serta piranti lunak permainan elektronik interaktif; komunikasi antarmuka untuk menghubungkan alat elektronik ke jaringan komunikasi kabel atau nirkabel; komutator; komutator (Alat Pengisi Accu); kondensor [kapasitor]; kondensor mikroskop; kondensor optik; kondisioner saluran listrik; konduktor lampu; konduktor, listrik; koneksi untuk saluran listrik; konektor [listrik]; konektor audio mobil; konektor busi bulat; konektor daya; konektor elektronik; konektor kabel listrik; konektor kabel listrik berulir; konektor kawat [listrik]; konektor listrik; konektor listrik dan elektronik, skrup, kabel, kabel, pengisi daya, dok, stasiun dok, dan adaptor untuk digunakan dengan komputer, telepon seluler, komputer genggam, periferal komputer, telepon seluler, perangkat elektronik seluler, perangkat elektronik yang dapat dipakai, jam tangan pintar, kacamata pintar, earphone , headphone, pemutar dan perekam audio dan video, televisi, dan set top box; konektor listrik dan konektor elektronik, alat pengatur pemindahan arus listrik, kawat, kabel, alat pengisi daya, dok, stasiun dok, dan adaptor untuk digunakan dengan semua barang-barang yang disebutkan sebelumnya; konektor listrik terisolasi; konektor plug-in; konektor serat optik; konektor untuk mengisi daya perangkat elektronik yang digunakan untuk memanaskan tembakau; konektor untuk peralatan telekomunikasi; konektor untuk sirkuit elektronik; konektor untuk telepon seluler; konsol distribusi [listrik]; konsol untuk digunakan dengan komputer; kontak, listrik; kontak, listrik, dari logam mulia; kontak/saklar yang diputar; konten audio, video, dan audiovisual yang dapat diunduh yang disediakan melalui komputer dan jaringan komunikasi yang menampilkan acara TV dan rekaman video, semuanya menampilkan subjek kepentingan umum manusia.; konten audio, video, dan multimedia pra rekaman yang dapat diunduh; konten digital yang dapat diunduh dalam bentuk publikasi elektronik buku; konten media; kontrol akses dan sistem pemantauan alarm; kontrol digital untuk robot; kontrol elektronik untuk motor; kontrol jalur penerbangan untuk proyektil; kontrol jarak jauh dari peralatan dan instalasi ventilasi; kontrol jarak jauh inframerah; kontrol jarak jauh untuk mengoperasikan alarm kendaraan; kontrol jarak jauh untuk mengoperasikan sistem alarm; kontrol jarak jauh untuk peralatan pendingin udara; kontrol jarak jauh untuk radio; kontrol jarak jauh untuk stereo; kontrol jarak jauh untuk televisi; kontrol jarak jauh untuk televisi dan kontrol jarak jauh untuk stereo; kontrol listrik untuk generator suara yang dapat diprogram; kontrol listrik untuk sistem irigasi penyiram; kontrol pancuran air dan bak mandi (elektronik); kontrol panel (listrik); kontrol rasio bahan bakar / udara untuk mesin; konverter DC / DC profil rendah; konverter analog-ke-digital; konverter arus searah; konverter daya DC/AC; konverter daya DC/DC; konverter daya elektronik; konverter daya listrik; konverter digital-ke-analog; konverter ethernet-over-VDSL; konverter frekuensi; konverter mata uang elektronik; konverter putar; konverter

serat optik; konverter tegangan-ke-arus; konverter tekanan-ke-arus; konverter televisi kabel; konverter tingkat; konverter untuk colokan listrik; konverter, listrik; kopling selang pemadam kebakaran; kopling serat optik; kopling, listrik; koprosesor matematika; koran elektronik yang dapat diunduh; kosong rekaman DVD; kotak Akumulator; kotak baterai; kotak cabang [listrik]; kotak disesuaikan untuk slide; kotak distribusi [listrik]; kotak distribusi daya; kotak geser [alat ukur]; kotak hitam [perekam data]; kotak juke untuk komputer; kotak kacamata; kotak musik, perekam dan pemutar kaset, kamera DVD, kaset video dan pemutar DVD, antena; kotak penyimpanan untuk CD dan DVD; kotak peralatan pemadan api; kotak persimpangan [listrik]; kotak persimpangan untuk penerangan; kotak persimpangan untuk sirkuit listrik; kotak sambungan [listrik]; kotak sambungan untuk kabel listrik; kotak sambungan untuk sambungan kabel perumahan; kotak sekering listrik; kotak terminal listrik; kotak untuk baterai; kotak untuk peralatan fotografi; kristal galena [detektor]; kristal optik; kronograf [alat perekam waktu]; kronograf untuk digunakan sebagai alat perekam waktu khusus; kuil kacamata; kuil sunglass; kumparan elektromagnetik; kumparan listrik; kumparan tercekik [impedansi]; kunci listrik dan elektronik serta kait listrik dan elektronik untuk pintu dan jendela; kunci daya untuk kendaraan bermotor; kunci dikendalikan frekuensi radio; kunci elektrik atau perangkat untuk mengontrol akses ke bangunan; kunci elektromagnetik; kunci elektronik; kunci elektronik untuk kendaraan; kunci elektronik untuk mobil; kunci listrik; kunci magnetik; kunci pintar; kunci pintu digital; kunci pintu elektronik; kunci pintu sidik jari; kunci untuk kendaraan, listrik; kunci, elektronik; kunci, listrik; kupon konsumen dalam bentuk elektronik; kupon konsumen yang disandikan; kupon seluler yang dapat diunduh; kupon yang dapat diunduh; kurung pemasangan speaker; kurung untuk mengatur televisi layar datar; kuvet untuk penggunaan laboratorium; label dengan chip identifikasi frekuensi radio [RFID] terintegrasi; label dengan kode yang dapat dibaca mesin; label elektronik; label elektronik untuk barang-barang; label indikator suhu, bukan untuk tujuan medis; label kode batang, disandikan; label magnetik; label yang dikodekan secara magnetis; label yang disandikan secara optik; labu untuk penggunaan laboratorium; laktodensimeter; laktometer; lampu berkedip [sinyal bercahaya]; lampu indikator untuk peralatan telekomunikasi; lampu kamar gelap [fotografi]; lampu keamanan berkedip; lampu keamanan helm [lampu keamanan berkedip]; lampu kilat untuk kamera; lampu kotak; lampu lalu lintas; lampu mikroskop; lampu optik; lampu peringatan bahaya jalan; lampu peringatan kerusakan kendaraan, selain bagian kendaraan; lampu pilot (manual dan digital); lampu sinyal; lanyard untuk memegang kacamata; lanyard untuk memegang kartu identitas magnetik; lanyard untuk memegang kartu identitas yang disandikan; lanyard untuk tujuan keamanan untuk perlindungan jatuh; laser untuk keperluan pengukuran dan aksesorisnya, yaitu kombinator laser monolitik, kepala laser, beam splitter (pembagi cahaya), beam bender, beam translator, retro reflector, dudukan yang dapat disesuaikan, cermin bidang, konverter cermin bidang, reflektor cermin bidang dan cermin putar; laser untuk mengukur; laser, bukan untuk keperluan medis; layanan webcast, webinar, studi kasus, file audio, dan video yang dapat diunduh di bidang komputasi awan/cloud computing dan keamanan data untuk lingkungan komputasi awan/cloud computing; layar LCD untuk laptop; layar [fotografi]; layar asbes untuk petugas pemadam kebakaran; layar dioda pemancar cahaya; layar dioda pemancar cahaya kuantum dot; layar dioda pemancar cahaya organik; layar display panel datar electroluminescent; layar gambar bergerak; layar holografik; layar komputer; layar kristal cair; layar kristal cair layar besar [LCD]; layar liquid crystal display [LCD]; layar monitor dan penerima televisi; layar neon; layar pengatur elektronik; layar plasma; layar proyeksi; layar proyeksi untuk film sinematografi; layar radiologi untuk keperluan industri; layar sentuh interaktif; layar sentuh komputer; layar sentuh untuk asisten digital pribadi [PDA]; layar sentuh untuk smartphone; layar taktil [elektronik]; layar tampilan iklan elektronik; layar tampilan panel datar; layar tampilan visual; layar untuk photoengraving; layar video; lead terdengar; lemari asam; lemari pengaman biologis untuk penggunaan laboratorium; lemari untuk penggunaan laboratorium; lembaran musik dan poster elektronik yang dapat diunduh; lembaran musik elektronik, dapat diunduh; lembaran tipis berteknologi nano untuk memperbaiki kualitas sistem jaringan listrik dan menurunkan tatal harmonic distortion (listrik); lempeng baterai; lengan pelindung; lengan persimpangan untuk serat optik; lengan robot untuk keperluan laboratorium; lengan sambungan untuk kabel listrik; lensa anti-reflektif; lensa bifocal untuk kacamata; lensa close-up; lensa close-up untuk kamera; lensa fisheye untuk kamera; lensa kaca mata; lensa kacamata; lensa kacamata hitam; lensa kacamata kosong; lensa kacamata pelindung dari sinar matahari; lensa kacamata progresif; lensa kacamata setengah jadi; lensa kontak; lensa kontak berwarna; lensa kontak bifocal; lensa kontak kosong; lensa makro untuk kamera; lensa mata; lensa mentah untuk memperbaiki penglihatan; lensa optik; lensa optik kosong; lensa optik untuk kacamata hitam; lensa pelindung matahari untuk kacamata; lensa pembesar; lensa pengganti untuk kacamata; lensa selfie; lensa sudut lebar untuk kamera; lensa tele untuk kamera; lensa untuk astrofotografi; lensa untuk kacamata; lensa untuk kacamata berlensa; lensa untuk kacamata hitam; lensa untuk kamera; lensa untuk kamera video; lensa untuk memperbaiki penglihatan; lensa untuk memperbaiki penglihatan [optik]; lensa untuk mikroskop; lensa untuk pelindung wajah pekerja; lensa untuk peralatan dan kamera pengintai; lensa untuk peralatan fotografi; lensa untuk teleskop; lensa untuk teropong; lensa untuk topeng pelindung pekerja; lensa zoom untuk kamera; lense korektif optik; lentera ajaib; lentera sinyal; level [instrumen untuk menentukan horisontal]; leveling rods untuk survei; leveling staffs [instrumen survei]; lihat kamera; lilitan kawat [listrik]; limiter [listrik]; lingkaran arus terpadu; lingkungan belanja realitas virtual; liquid crystal display [LCDs] untuk teater rumah; log [alat ukur]; logger data; lompat kabel mulai; lonceng [perangkat peringatan]; lonceng peringatan; lonceng pintu listrik; lonceng sinyal; loudspeakers; lubang intip; lubang intip [lensa pembesar] untuk pintu; magnesium anode; magnet; magnet dekoratif; magnet dekoratif dalam bentuk angka; magnet dekoratif dalam bentuk binatang; magnet dekoratif dalam bentuk huruf; magnet hiasan; magnet kulkas; magnet kulkas dekoratif; magnet untuk keperluan industri; magnetometer; majalah film untuk kamera; manipulator untuk operasi jarak jauh dari lengan robot; manometer tekanan tinggi; manual pengguna komputer dalam bentuk publikasi elektronik yang dapat diunduh; manual pengguna komputer dalam format elektronik; mask aligners; masker anti polusi untuk bersepeda; masker anti polusi untuk perlindungan pernapasan; masker debu; masker gas; masker oksigen, bukan untuk keperluan medis; masker pelindung; masker pelindung debu; masker pelindung pernapasan, selain untuk pernapasan buatan; masker pelindung wajah bukan untuk keperluan medis; masker pelindung wajah untuk mencegah kecelakaan atau cedera; masker penyelam; masker pernapasan untuk mencegah kecelakaan atau cedera; masker pernapasan untuk perlindungan industri; masker pernapasan, selain untuk pernapasan buatan; masker untuk perlindungan terhadap debu; masker untuk snorkeling; masker wajah penyelam; masker wajah untuk berenang; masker wajah yang secara khusus diadaptasi untuk helm pelindung olahraga; materi kursus pendidikan yang dapat diunduh; materi-materi digital terkait dengan pendidikan yang dapat diunduh, yaitu materi-materi kursus pendidikan dan rencana-rencana pengajaran di bidang literatur untuk anak, Bahasa Inggris, ilmu pengetahuan, studi-studi sosial dan kesehatan; materi-materi digital terkait dengan pendidikan yang dapat diunduh, yaitu peralatan-peralatan pendidikan yang terdiri dari perangkat lunak untuk pendidikan anak, materi-materi kursus Pendidikan yang dapat diunduh, lembar-lembar kerja, dan brosur-brosur aktifitas di bidang literatur untuk anak, Bahasa Inggris, ilmu pengetahuan, studi-studi sosial dan kesehatan; maxmizer; media data magnetik; media data optik; media digital, yaitu video disk digital, disk serbaguna digital, rekaman audio dan video yang dapat diunduh, DVD, dan disk digital definisi tinggi yang menampilkan serial televisi yang telah direkam sebelumnya dalam bidang fiksi ilmiah dan drama; media digital, yaitu, konten media audio-visual yang dapat didownload dalam bidang berita, hiburan, olahraga, komedi, drama,

musik, dan video musik; media elektronik musik yang direkam sebelumnya; media elektronik yang menampilkan pertunjukan musik; media penyimpanan analog kosong; media penyimpanan digital kosong; media penyimpanan elektronik; media penyimpanan elektronik kosong; media perekaman analog kosong; media perekaman dan penyimpanan analog kosong; media perekaman dan penyimpanan digital kosong; media perekaman digital; media perekaman digital kosong; media perekaman digital, yaitu, rekaman audio dan audiovisual, semua yang menampilkan musik dan hiburan musikal; media perekaman magnetik; media untuk merekam, membawa, menyimpan, memproses, memanipulasi, mentransmisikan, menyiarkan, mengambil dan mereproduksi musik, suara, gambar, teks, dan informasi; media yang dapat diunduh; media yang direkam; media yang direkam dan dapat diunduh; media yang direkam dan dapat diunduh, perangkat lunak komputer, media perekaman dan penyimpanan digital atau analog kosong; media yang direkam sebelumnya, yaitu, memori solid-state dan semikonduktor, hard drive dan disk, memori magnetik, hard drive dan disk, flash atau "thumb" drive, kartu memori, stik memori, DVD, CD, optical disk, disk interaktif yang menampilkan musik dan video musik, kaset audio video, dan laser disk yang menampilkan berita, hiburan, olahraga, komedi, drama, musik dan video musik; meja atau unit yang dipasang di mobil yang dilengkapi loudspeaker untuk memungkinkan handset telepon digunakan bebas genggam; meja mixing digital; meja pencampuran audio; meja pencampuran audio dan video; meja pencampuran video; meja rias (meja rias) dengan fungsi Internet of Things (IoT) yang sudah terpasang; mekanisme elektronik untuk peralatan yang dioperasikan dengan koin; mekanisme komputer untuk telekomunikasi; mekanisme penguncian elektronik untuk brankas; mekanisme untuk peralatan yang dioperasikan dengan koin; mekanisme untuk peralatan yang dioperasikan secara berlawanan; mekanisme validasi tiket untuk gerbang otomatis; mekanisme yang dioperasikan dengan koin untuk bilik foto; mekanisme yang dioperasikan dengan koin untuk mengoperasikan bilik foto; mekanisme yang dioperasikan dengan koin untuk mengoperasikan gerbang untuk tempat parkir mobil; mekanisme yang dioperasikan dengan koin untuk mesin penjual otomatis; mekanisme yang dioperasikan dengan koin untuk perangkat televisi; membawa case untuk pager radio; membawa case untuk pemutar musik digital; membawa kasing dan wadah untuk lensa kontak; membawa tas untuk komputer notebook; membawa tas untuk telepon seluler; membawa tas yang disesuaikan untuk komputer; membawa tas yang khusus disesuaikan untuk printer komputer; membran akustik yang digunakan dalam peralatan perekaman atau reproduksi suara; memindai probe mikroskop; memori data; memori disk; memori elektronik; memori flash; memori grafis; memori komputer; memori komputer non-volatil; memori semicondutor; memperbaiki tabung; memutar lampu pensinyalan; menambahkan mesin; menampilkan dioda pemancar cahaya kuantum dot; menampilkan pesan elektronik; menandai gauges [bengkel tukang kayu]; menandai pelampung; mencakup untuk pemutar MP3; mencakup untuk perangkat penyimpanan data; mencakup untuk teropong; menerima antena untuk siaran satelit; menghitung skala; mengintensifkan layar untuk film sinar-X; mengoperasikan perangkat lunak untuk server akses jaringan; mengukur dan mengendalikan perangkat untuk teknologi pendingin udara; mengukur ember; mengukur mangkuk; mengukur penguasa; mengukur sendok; menyelamatkan suar pensinyalan laser; merekam alat dan instrumen bermain; mesin anjungan tunai mandiri, otomat uang; mesin antrian; mesin bayar dan setoran otomatis; mesin dan instrumen komunikasi listrik; mesin dan instrumen pengontrol otomatis oleh suhu dan monitoring pergerakan untuk keperluan pendinginan udara atau pembekuan; mesin dan instrumen pengujian kekasaran permukaan; mesin dan instrumen pengukur atau penguji untuk suhu, kelembapan dan tekanan atmosfir; mesin dan instrumen pengukur ulir; mesin dan instrument pengukuran dan pengujian; mesin dan peralatan distribusi atau kontrol daya; mesin dan peralatan fotografi; mesin dan peralatan komunikasi yang menggunakan kabel; mesin dan peralatan radar untuk cuaca, navigasi dan kontrol lalu lintas udara; mesin dan peralatan sinematografi; mesin dan peralatan telekomunikasi; mesin dan peralatan telekomunikasi yang dipasang di pergelangan tangan berupa jam tangan; mesin deposisi untuk pembuatan baterai surya; mesin distribusi daya/tenaga listrik; mesin elektronik untuk membaca kartu kredit; mesin elektronik untuk merekam operasi keuangan; mesin elektronik, peralatan dan bagiannya; mesin encoding kartu kredit [peripheral komputer]; mesin faks; mesin faksimili; mesin faksimili portabel; mesin faktur; mesin fotokopi [fotografi, elektrostatik, termik]; mesin fotokopi elektrostatik; mesin fotokopi warna digital; mesin hitung; mesin hitung dan penyortiran koin; mesin hitung dan penyortiran uang; mesin hitung uang kertas; mesin karaoke; mesin kartu untuk kantor; mesin kas; mesin kas, mesin hitung, peralatan pemrosesan data, komputer; mesin kasir; mesin lotre; mesin mekanis untuk peralatan yang dioperasikan dengan uang logam; mesin mendikte; mesin optik; mesin pelurusan roda kendaraan; mesin pemadam kebakaran; mesin pembaca sandi; mesin pembatalan tiket; mesin pembelajaran; mesin pembelajaran bahasa; mesin pembuat salinan elektrostatik dan mesin fotokopi; mesin pemeriksaan sidik jari yang digunakan untuk memeriksa sidik jari secara fisik; mesin pemungutan suara; mesin penagihan; mesin pendikte; mesin pengeditan untuk film sinematografi; mesin penghitung elektronik; mesin penghitung koin; mesin penghitung mata uang; mesin pengolah data; mesin pengolah data elektronik; mesin pengolah kata; mesin pengukur koordinat; mesin penimbang; mesin penjawab; mesin penyeimbang ban untuk kendaraan darat; mesin penyortir koin; mesin penyortir mata uang; mesin penyortir uang kertas; mesin penyortir uang kertas otomatis; mesin poligraf, bukan untuk keperluan medis; mesin sortasi dan penghitungan uang tunai otomatis; mesin stamping waktu dan tanggal; mesin transmisi faksimili; mesin uji beton; mesin uji kekerasan logam; mesin uji kekuatan logam; mesin uji kompresi logam; mesin uji material; mesin uji plastik; mesin uji semen; mesin uji tekstil; mesin undian; mesin untuk memilih hadiah; mesin untuk mengembangkan film sinematografi; mesin yang dioperasikan dengan koin; mesin-mesin elektronik; mesin-mesin yang berfungsi sebagai sarana penyedia transaksi dan alat pembayaran (electronic data capture); meter air; meter aktivitas air; meter akustik; meter aliran turbin; meter ampere-jam; meter arus listrik; meter biaya; meter cairan; meter daya frekuensi radio; meter daya optik; meter eksposur fotografi; meter elektronik; meter energi untuk melacak dan memantau penggunaan energi; meter fase listrik; meter fluks bercahaya; meter frekuensi; meter gas; meter gas putar; meter gelombang disesuaikan untuk digunakan dengan gelombang mikro; meter gelombang elastis; meter getaran; meter jarak laser menjadi alat ukur; meter kapasitansi; meter keasaman; meter kecepatan; meter kelembaban; meter kelembaban tanah; meter konduktivitas; meter konduktivitas menjadi alat ukur ilmiah; meter konsentrasi; meter konsumsi bahan bakar; meter listrik; meter listrik polifase; meter millivolt; meter panel digital; meter parkir; meter parkir elektronik di dalam kendaraan; meter parkir kendaraan; meter pelurusan roda; meter pemanas; meter pencari satelit; meter penjepit untuk mengukur arus listrik; meter penjepit untuk mengukur listrik; meter perpindahan positif; meter refrigeran; meter resistensi isolasi; meter saat ini; meter siklus; meter sistem daya; meter sudut fase; meter tingkat suara; meter torsi; meter turbin sitogenik; meter untuk memeriksa konsumsi tinta; meter untuk menguji kelembaban; meter untuk mengukur aliran gas; meter untuk mengukur alkalinitas; meter untuk mengukur arus; meter untuk mengukur arus listrik; meter untuk mengukur hambatan listrik; meter untuk mengukur nilai parameter listrik; meter untuk mengukur resistansi; meter untuk mengukur tegangan; meter untuk mengukur tegangan listrik; meteran dan peralatan pengukur elektrik, magnetik dan elektromagnetik; meteran tekanan; metronom; metronom elektronik; metronom mekanik; microchips [perangkat keras komputer]; microfiche; microphone listrik; mikrocip; mikrofon; mikrofon binaural; mikrofon handsfree untuk ponsel; mikrofon tanpa kabel; mikrofon untuk peralatan telekomunikasi; mikrofon untuk perangkat komunikasi; mikrokomputer; mikrokontroler; mikrokontroler untuk perangkat berkemampuan Internet of things (IoT); mikrometer; mikropon; mikroprosesor aman;

mikroprosesor multi-inti; mikroskop; mikroskop biologis; mikroskop dioda pemancar cahaya [LED]; mikroskop elektron; mikroskop elektron transmisi; mikroskop fluoresensi; mikroskop metalurgi; mikroskop polarisasi; mikroskop stereo stereo; mikroskop untuk operasi; mikroskop, yaitu mikroskop gaya atom; mikroskop, yaitu scanning electron microscope; mikrotom; mirror [optik]; mirror dengan fungsi Internet of Things (IoT) yang sudah terpasang; mistar tukang kayu berlipat; mixer daya [peralatan audio]; mixer frekuensi radio; mixer gas untuk penggunaan laboratorium; mixer mikrofon; mixer suara dengan amplifier terintegrasi; mixer video; mobil pemadam kebakaran; modem; modem eksternal; modem internal; modem kabel; modem nirkabel dan kabel dan perangkat dan kartu komunikasi; modem universal serial bus [USB]; modem untuk jaringan komunikasi; modul DRAM (dynamic random access memory); modul Light Emitting Diode [LED]; modul RAM (random access memory); modul beban elektronik; modul ekspansi memori; modul elektronik berbasis kendaraan untuk mentransmisikan informasi diagnostik dan status operasional kendaraan; modul fotovoltaik; modul komputasi; modul memori; modul memori komputer; modul penyearah; modul piezoceramic untuk pembangkit tegangan tinggi; modul sirkuit terpadu; modulator frekuensi radio; monitor; monitor LED; monitor [LED] pemancar cahaya; monitor [perangkat keras komputer]; monitor [program komputer]; monitor aliran gas; monitor aliran partikel; monitor audio bayi; monitor bayi; monitor dengan layar tampilan yang dapat digunakan sebagai cermin; monitor emisi debu; monitor emisi partikel; monitor komputer; monitor komputer untuk digunakan di bidang otomotif; monitor layar; monitor layar komputer; monitor layar sentuh; monitor liquid crystal display [LCD]; monitor oksigen atmosfer; monitor oksigen, bukan untuk keperluan medis; monitor plasma; monitor radio untuk reproduksi suara dan sinyal; monitor signage digital; monitor suhu untuk keperluan industri; monitor suhu untuk keperluan rumah tangga; monitor suhu untuk tujuan ilmiah; monitor tablet; monitor tampilan video yang dapat dipakai; monitor untuk hewan peliharaan; monitor video; monitor video bayi; monitor video untuk hewan peliharaan; monitor, layar display, display yang terpasang di kepala, serta headset untuk digunakan dengan komputer, telepon pintar, perangkat elektronik mobil, perangkat elektronik yang dapat dipakai, arloji pintar, kacamata pintar, televisi, set top box dan audio serta video dan perekam; monitor, sensor, dan alat pengendali untuk perangkat dan sistem pendingin udara, pemanas, dan ventilasi; monokles; monopod untuk alat elektronik digital genggam, yaitu, kamera, telepon genggam, komputer tablet; monopod untuk alat elektronik digital genggam, yaitu, telepon genggam, komputer tablet; monopod untuk kamera; motherboard; motherboard komputer; motherboard komputer dan motherboard; motor AC atau DC kendaraan darat (tidak termasuk bagian-bagiannya); mount dinding untuk memasang perangkat elektronik seluler; mounting bracket disesuaikan untuk monitor komputer; mouse [periferal komputer]; mouse komputer (tetikus komputer); mouse komputer nirkabel; mouse komputer tanpa kabel; multimeter; multimeter untuk mengukur arus listrik; multimeter untuk mengukur hambatan listrik; multimeter untuk mengukur tegangan listrik; multiplexer; multiplexer divisi panjang gelombang; multiplexer telekomunikasi; multiprosesor chip; musik panggil walet yang terekam; musik digital (dapat diunduh dari Internet); musik digital yang dapat diunduh; musik digital yang dapat diunduh dari Internet; musik digital yang dapat diunduh disediakan dari Internet; musik digital yang dapat diunduh disediakan dari situs web Internet MP3; nada dering dan gambar yang dapat diunduh untuk ponsel; nada dering dan grafik yang dapat diunduh untuk ponsel dan perangkat nirkabel; nada dering dan musik yang dapat diunduh; nada dering dan musik yang dapat diunduh untuk telepon genggam (mobile phones), ponsel pintar (smart phones) dan peralatan terminal informasi mobile; nada dering telepon yang dapat diunduh; nada dering telepon yang dapat diunduh untuk telepon genggam; nada dering yang dapat diunduh; nada dering yang dapat diunduh untuk ponsel; nada dering, grafik, dan musik yang dapat diunduh melalui jaringan komputer global dan perangkat nirkabel; nada lengan untuk pemain rekaman; negatif fotografis; netbook [komputer]; nosel selang pemadam kebakaran; odometer; ohmmm; oktan; opacimeter; operator data yang berisi tipografi tipografi tersimpan; operator data yang dapat dibaca mesin; operator data yang dapat dibaca mesin direkam dengan program; operator data yang direkam sebelumnya untuk digunakan dengan komputer; operator listrik (sakelar) untuk jendela kendaraan; operator untuk pelat hitam [fotografi]; optik; osilator; osilator kristal kuarsa; osilograf; osiloskop; otomatisasi rumah dan perangkat lunak integrasi perangkat rumah, tidak satupun barang tersebut untuk kamera fotografi dan sinematografi profesional termasuk aksesoris spesifik fotografi dan sinematografi profesional khusus untuknya dan perangkat lunak fotografi dan sinematografi profesional; outlet listrik; outlet multimedia daya listrik; oven microwave untuk penggunaan laboratorium; overdubber, yaitu, alat pencampur suara, stereo tuner, mesin penghasil gema elektronik, kotak amplifier dan kotak stereo; ozoniser [ozonator]; pH meter; pH meter digital; pagar listrik; pager; pager elektronik; pager radio; pakaian anti peluru; pakaian asbes untuk perlindungan terhadap api; pakaian basah untuk scuba diving; pakaian bertahan hidup; pakaian dan alas kaki untuk perlindungan terhadap kecelakaan, iradiasi dan kebakaran; pakaian dan sarung tangan untuk digunakan dalam pengelasan untuk perlindungan terhadap kecelakaan atau cedera; pakaian kerja untuk perlindungan terhadap kecelakaan atau cedera; pakaian khusus dibuat untuk laboratorium; pakaian khusus untuk laboratorium, tidak termasuk dalam kelas lain, termasuk untuk perlindungan terhadap bahan kimia dan bakteri; pakaian pelindung [pelindung tubuh]; pakaian pelindung untuk keselamatan; pakaian pelindung untuk penerbang; pakaian pelindung yang terbuat dari bahan tahan balistik; pakaian pengaman untuk perlindungan terhadap kecelakaan atau cedera; pakaian pintar; pakaian reflektif dan pakaian untuk pencegahan kecelakaan; pakaian selam; pakaian selam, masker penyelam, sumbat telinga untuk penyelam, klip hidung untuk penyelam dan perenang, sarung tangan untuk penyelam, alat bantu pernapasan untuk berenang di bawah air; pakaian tahan air tahan air untuk mencegah tenggelam; pakaian tahan api; pakaian terisolasi untuk perlindungan terhadap kecelakaan atau cedera; pakaian untuk perlindungan terhadap api; pakaian untuk perlindungan terhadap bahan kimia; pakaian untuk perlindungan terhadap bahan kimia dan radiasi; pakaian untuk perlindungan terhadap bahaya biologis; pakaian untuk perlindungan terhadap cedera; pakaian untuk perlindungan terhadap iradiasi; pakaian untuk perlindungan terhadap kecelakaan; pakaian untuk perlindungan terhadap kecelakaan, iradiasi dan kebakaran; pakaian untuk perlindungan terhadap radiasi; pakaian yang terkoneksi dengan teknologi; pakaian, alas kaki dan penutup kepala untuk perlindungan terhadap kecelakaan, iradiasi dan kebakaran; paket garis besar transistor; paket garis besar transistor dengan perangkat pemasangan permukaan terintegrasi; paket garis transistor dengan jendela inframerah terintegrasi; paket garis transistor dengan lensa terintegrasi; paket perangkat lunak komputer; paket perangkat lunak terintegrasi; palang pintu parkir otomatis; panel kendali; panel OLED; panel alarm; panel display; panel display dioda pemancar cahaya kuantum dot; panel display electroluminescent; panel display plasma; panel display signage digital; panel distribusi daya; panel indikator elektronik; panel instrumen (listrik); panel instrumen sepeda motor; panel kontrol [listrik]; panel kontrol alarm; panel kontrol alarm kebakaran; panel kontrol pencahayaan; panel kontrol untuk alarm keamanan; panel kontrol untuk elevator; panel kontrol untuk gerbang; panel layar kristal cair [LCD]; panel listrik; panel pengendali elektrik untuk pendingin udara untuk kendaraan; panel penghubung serat optik untuk memindai; panel pengontrol distribusi optik; panel pengontrol distribusi optik pada tiang; panel pengontrol listrik; panel pengontrol otomatis; panel sinyal, bercahaya atau mekanis; panel surya untuk produksi listrik; panel tampilan dioda pemancar cahaya; panel tampilan diode pemancar cahaya organik [Organic Light-Emitting Diode “OLED”]; panel tampilan papan informasi digital; panel tembaga untuk papan sirkuit; panggilan dekoratif untuk termostat; papan akselerator komputer; papan akselerator multimedia; papan anak perempuan; papan distribusi [listrik]; papan ekspansi untuk komputer; papan grafis; papan indikator elektronik; papan kabel dicetak

multilayer; papan ketik; papan komputer; papan memori; papan pengumuman elektronik; papan rangkaian utama untuk LCD; papan rangkaian utama untuk LED; papan rangkaian utama untuk Televisi; papan setrika; papan sirkuit; papan sirkuit audio; papan sirkuit elektronik; papan sirkuit komputer; papan sirkuit listrik; papan sirkuit tercetak; papan sirkuit tercetak menggabungkan sirkuit terpadu; papan sirkuit terintegrasi; papan sirkuit video; papan skor elektronik; papan tempat memotong roti optik; papan tombol komputer; papan tulis elektronik; papan tulis interaktif elektronik; parabola; pasang adaptor; pasang konektor; pasang pengukur; pasokan tenaga listrik untuk kendaraan; paspor [dokumen identifikasi yang dikodekan secara magnetis]; paspor biometrik [dokumen identifikasi yang dikodekan secara magnetis]; pedal efek elektronik untuk alat musik; pedal efek elektronik untuk digunakan dengan amplifier suara; pedal efek suara untuk alat musik; pedal efek untuk digunakan dengan alat musik listrik; pedal kontrol volume; pedal wah-wah; pedal wah-wah untuk gitar; pedometer; pelacak aktivitas yang dapat dipakai; pelacak kendaraan gps; pelampung; pelampung cincin untuk digunakan dalam penyelamatan air; pelampung navigasi; pelampung sinyal; pelat outlet listrik, berbentuk; pelat punggung ponsel; pelat saklar listrik; pelat/piringan baterai; pelindung body(body protector) untuk keselamatan; pelindung dan penutup ponsel dan perangkat elektronik pribadi; pelindung dan penutup untuk speaker, speaker pintar, speaker audio, pengeras suara, amplifier dan headphone dan earphone; pelindung gelombang; pelindung gigi *; pelindung hidung untuk kacamata; pelindung kepala untuk keselamatan; pelindung layar akrilik disesuaikan untuk peralatan televisi; pelindung layar akrilik disesuaikan untuk perangkat elektronik portabel selain peralatan gaming; pelindung layar kaca tempered diadaptasi untuk perangkat elektronik portabel selain peralatan gaming; pelindung layar plastik disesuaikan untuk perangkat elektronik portabel selain peralatan gaming; pelindung layar privasi disesuaikan untuk asisten digital pribadi [PDA]; pelindung layar privasi disesuaikan untuk laptop; pelindung layar privasi disesuaikan untuk ponsel; pelindung layar privasi disesuaikan untuk smartphone; pelindung layar privasi disesuaikan untuk telepon seluler; pelindung layar tampilan untuk memberikan keteduhan dan privasi yang secara khusus disesuaikan untuk perangkat elektronik; pelindung layar untuk perangkat seluler; pelindung layar untuk telepon genggam; pelindung layar yang terbuat dari kaca temper yang diadaptasi khusus untuk asisten digital pribadi; pelindung layar yang terbuat dari kaca temper yang diadaptasi khusus untuk e-reader; pelindung layar yang terbuat dari kaca temper yang diadaptasi khusus untuk jam tangan pintar; pelindung layar yang terbuat dari kaca temper yang diadaptasi khusus untuk jam waktu; pelindung layar yang terbuat dari kaca temper yang diadaptasi khusus untuk kamera; pelindung layar yang terbuat dari kaca temper yang diadaptasi khusus untuk layar komputer; pelindung layar yang terbuat dari kaca temper yang diadaptasi khusus untuk layar laptop; pelindung layar yang terbuat dari kaca temper yang diadaptasi khusus untuk layar tablet; pelindung layar yang terbuat dari kaca temper yang diadaptasi khusus untuk pelacak aktivitas yang dapat dipakai; pelindung layar yang terbuat dari kaca temper yang diadaptasi khusus untuk pemutar media portabel; pelindung layar yang terbuat dari kaca temper yang diadaptasi khusus untuk ponsel; pelindung layar yang terbuat dari kaca temper yang diadaptasi khusus untuk smartphone; pelindung layar yang terbuat dari polietilen tereftalat [PET] yang secara khusus diadaptasi untuk pelacak aktivitas yang dapat dipakai; pelindung layar yang terbuat dari polietilen tereftalat [PET] yang secara khusus disesuaikan untuk asisten digital pribadi; pelindung layar yang terbuat dari polyethylene terephthalate [PET] khusus diadaptasi untuk smartphone; pelindung layar yang terbuat dari polyethylene terephthalate [PET] yang secara khusus diadaptasi untuk kamera; pelindung layar yang terbuat dari polyethylene terephthalate [PET] yang secara khusus diadaptasi untuk layar tablet; pelindung layar yang terbuat dari polyethylene terephthalate [PET] yang secara khusus diadaptasi untuk pembaca elektronik; pelindung layar yang terbuat dari polyethylene terephthalate [PET] yang secara khusus diadaptasi untuk pemutar media portabel; pelindung layar yang terbuat dari polyethylene terephthalate [PET] yang secara khusus disesuaikan untuk jam tangan pintar; pelindung layar yang terbuat dari polyethylene terephthalate [PET] yang secara khusus disesuaikan untuk jam waktu; pelindung layar yang terbuat dari polyethylene terephthalate [PET] yang secara khusus disesuaikan untuk layar komputer; pelindung layar yang terbuat dari polyethylene terephthalate [PET] yang secara khusus disesuaikan untuk layar laptop; pelindung layar yang terbuat dari polyethylene terephthalate [PET] yang secara khusus disesuaikan untuk ponsel; pelindung layar yang terbuat dari termoplastik poliuretan [TPU] yang diadaptasi khusus untuk jam tangan pintar; pelindung layar yang terbuat dari termoplastik poliuretan [TPU] yang diadaptasi khusus untuk kamera; pelindung layar yang terbuat dari termoplastik poliuretan [TPU] yang diadaptasi khusus untuk pelacak aktivitas yang dapat dipakai; pelindung layar yang terbuat dari termoplastik poliuretan [TPU] yang diadaptasi khusus untuk pemutar media portabel; pelindung layar yang terbuat dari termoplastik poliuretan [TPU] yang secara khusus disesuaikan untuk asisten digital pribadi; pelindung layar yang terbuat dari termoplastik poliuretan [TPU] yang secara khusus disesuaikan untuk jam waktu; pelindung layar yang terbuat dari termoplastik poliuretan [TPU] yang secara khusus disesuaikan untuk layar komputer; pelindung layar yang terbuat dari termoplastik poliuretan [TPU] yang secara khusus disesuaikan untuk layar laptop; pelindung layar yang terbuat dari termoplastik poliuretan [TPU] yang secara khusus disesuaikan untuk layar tablet; pelindung layar yang terbuat dari termoplastik poliuretan [TPU] yang secara khusus disesuaikan untuk pembaca elektronik; pelindung layar yang terbuat dari termoplastik poliuretan [TPU] yang secara khusus disesuaikan untuk ponsel; pelindung layar yang terbuat dari termoplastik poliuretan [TPU] yang secara khusus disesuaikan untuk smartphone; pelindung leher untuk keselamatan; pelindung lonjakan tegangan; pelindung lutut dan siku (elbow protector) untuk keselamatan; pelindung mata yang secara khusus diadaptasi untuk helm pelindung olahraga; pelindung pergelangan; pelindung tulang engkel; pelindung untuk helm; pelindung untuk telepon seluler; pelindung wajah pelindung pekerja; pelindung wajah untuk helm pelindung; pelindung wajah untuk perlindungan terhadap kecelakaan atau cedera; pelindung wajah untuk perlindungan terhadap kecelakaan, iradiasi, dan kebakaran; pelindung wajah, selain untuk keperluan medis; pelindung wajah, selain untuk tujuan medis; peluit anjing; peluit isyarat; peluit olahraga; pemadam api; pemancar [telekomunikasi]; pemancar audio; pemancar dan penerima nirkabel; pemancar dan penerima nirkabel untuk reproduksi suara dan sinyal; pemancar dan penerima radio; pemancar dan penerima satelit; pemancar digital; pemancar elektronik untuk sinyal gangguan; pemancar frekuensi radio; pemancar jarak jauh; pemancar kontrol jarak jauh; pemancar nirkabel; pemancar optik; pemancar optik dan pemancar optik elektro; pemancar portabel; pemancar radar; pemancar radio; pemancar radio untuk kontrol jarak jauh; pemancar satelit; pemancar sebagai peralatan komunikasi listrik darurat; pemancar sinyal; pemancar sinyal darurat; pemancar sinyal elektronik; pemancar telekomunikasi; pemancar telepon; pemancar televisi; pemancar televisi kabel; pemancar untuk digunakan dalam keamanan; pemancar untuk digunakan dalam komunikasi darurat; pemancar untuk memancarkan sinyal bahaya; pemancar untuk memancarkan sinyal elektronik; pemandangan busur teleskopik untuk memanah; pemandangan lensa optik; pemandangan lensa teleskopik; pemandangan teleskopik; pemandangan teleskopik untuk artileri; pemandangan teleskopik untuk senjata; pemandangan teleskopik untuk senjata api; pemandian air laboratorium; pemasangan kacamata; pemasangan pince-nez; pembaca [RFID] identifikasi frekuensi radio; pembaca [peralatan pemrosesan data]; pembaca buku digital; pembaca buku elektronik; pembaca disk optik; pembaca elektronik; pembaca elektronik untuk mengecek dan mengidentifikasi data digital; pembaca karakter optik; pembaca kartu; pembaca kartu [SD] digital aman; pembaca kartu chip; pembaca kartu elektronik; pembaca kartu magnetik sandi; pembaca kartu magnetik yang disandikan; pembaca kartu memori; pembaca kartu memori flash; pembaca kartu pintar; pembaca kartu untuk kartu kredit;

pembaca kartu untuk kartu yang dikodekan secara magnetis; pembaca kode batang; pembaca lempeng mikro; pembaca mikrofilm; pembaca perangkat lunak komputer, terminal komputer dan perangkat elektronik yang membuktikan keaslian dan mengidentifikasi area yang dapat dibaca mesin pada paspor, visa, kartu identitas, SIM, kartu kesehatan, kartu pemilih, kartu penduduk, ijin tinggal, kartu kesehatan profesional dan dokumen administratif pribadi lainnya yang memiliki cip elektronik yang dapat mengirim data untuk keperluan verifikasi identitas seseorang; pembaca strip magnetik; pembanding; pembangkit koleksi tenaga surya; pembaruan perangkat lunak elektronik, yaitu, perangkat lunak komputer yang dapat diunduh dan file data yang dapat diunduh terkait untuk memperbarui perangkat lunak komputer untuk menerima, mengelola, dan membayar dana melalui jaringan komputer; pembatas otomatis; pembatasan keamanan, selain untuk kursi kendaraan dan peralatan olahraga; pembawa data elektronik; pembawa data magnetik; pembawa data magnetik dan optik; pembawa data magnetik kosong; pembawa data magnetik kosong dan cakram optik perekam; pembawa data magnetik yang direkam sebelumnya; pembawa data magnetik, disc perekaman; pembawa data magnetis; pembawa data magneto-optik dan optik; pembawa data untuk sistem pengenalan suara yang telah direkam sebelumnya; pembawa data yang dapat dibaca mesin untuk peralatan rumah tangga; pembersih dengan ozon untuk udara dan air; pembersih kepala pencetak digital (Printhead) printer dan plotter; pembesar berkas gambar [perangkat lunak komputer, direkam]; pembicara pribadi; pembuat telur; pembuka dan penutup pintu otomatis elektrik; pemegang dan kasing untuk compact disc dan DVD; pemegang disesuaikan untuk compact disc; pemegang hands-free untuk telepon seluler; pemegang kacamata; pemegang untuk gulungan listrik; pemindah fase optik; pemindai; pemindai barcode; pemindai biometrik; pemindai gambar; pemindai optik; pemindai retina biometrik; pemindai sidik jari; pemindai sidik jari biometric untuk pintu; pemindai sidik jari biometrik; pemindai tangan biometrik; pemindai termal; pemindaian mikroskop elektron; pemisah baterai; pemisah berkas gambar [perangkat lunak komputer, direkam]; pemisah magnetik untuk penggunaan ilmiah; pemula melompat baterai; pemutar CD; pemutar CD digital; pemutar DVD portabel; pemutar MP3 portabel; pemutar MP4; pemutar audio; pemutar audio dan pemutar video yang mengggabungkan memori IC; pemutar audio digital; pemutar cakram audio dan video; pemutar cakram suara; pemutar cakram video; pemutar dan perekam cakram optik untuk data audio, video dan komputer; pemutar dan perekam video cakram (disc) optik===

210	Nomor Permohonan	:	DID2021043750	540 Etiket
220	Tanggal Penerimaan	:	29/06/2021 14:07:31	
320	Prioritas	:		
730	Nama Pemohon	:	HOKKY SOEWANDI	
	Alamat Pemohon	:	Jl. Abdul Wahab Siamin RD-15, RT/RW : 004/007, Kel. Dukuh Pakis, Kec. Dukuh Pakis, Kota Surabaya, Jawa Timur, 60225	
740	Nama Kuasa	:	Benny Muliawan S,E.,M.H.,	ADAMAS SPIRIT
	Alamat Kuasa	:	PT. BNL Patent, BNL Patent Building Jalan Ngagel Jaya No. 40, Surabaya. 60283, Indonesia	
	Tipe Merek	:	Merek Kata dan Lukisan	
	Nama Merek	:	ADAMAS SPIRIT	
566	Arti Bahasa	:	ADAMAS (34) didaftar DID2020021517	
591	Uraian Warna	:	hitam, putih	
511	Kelas Barang/Jasa	:	34	
510	Uraian Barang/Jasa	:	===Kotak untuk rokok; Kotak untuk rokok elektronik; Tembakau linting; Tembakau mentah atau yang sudah diolah; Tembakau perasa; Tempat untuk rokok; cairan rokok elektronik [e-liquid] terdiri dari perasa dalam bentuk cair yang digunakan untuk mengisi ulang kartrid rokok elektronik; cerutu; cerutu dengan ujung yang dipotong; cerutu elektronik; cerutu-cerutu kecil; kantong cerutu; kotak cerutu; kotak cerutu, bukan dari logam mulia; kotak tembakau; pemantik rokok elektronik; pipa tembakau; pipa vaporizer cerutu tanpa asap; produk-produk tembakau; rokok; rokok elektronik; rokok mentol; rokok yang mengandung pengganti tembakau, bukan untuk keperluan medis; tabung cerutu; tembakau; tembakau kunyah; tembakau sirih tanpa tembakau; tembakau untuk digulung sendiri; tembakau untuk dihirup; tembakau untuk rokok-rokok yang dilinting sendiri===	

210	Nomor Permohonan	:	DID2021043751	540 Etiket
220	Tanggal Penerimaan	:	29/06/2021 14:07:42	
320	Prioritas	:		
730	Nama Pemohon	:	PT Wahana Jaya Kirana	
	Alamat Pemohon	:	Jl. KS Tubun Raya No. 72, Kel. Slipi, Kec. Pal Merah, Jakarta Barat, Kota Administrasi Jakarta Barat, DKI Jakarta	
740	Nama Kuasa	:	Anton Budiman S.H.	Sarah Miller
	Alamat Kuasa	:	Gedung Wisma Bhakti Mulia, Lantai 2, Suite 209 Jl. Kramat Raya No. 160, Jakarta 10430 Kota Jakarta Pusat Dki Jakarta	
	Tipe Merek	:	Merek Kata	
	Nama Merek	:	Sarah Miller	
566	Arti Bahasa	:	Tidak Ada Terjemahan	
591	Uraian Warna	:	Hitam, Putih	
511	Kelas Barang/Jasa	:	9	
510	Uraian Barang/Jasa	:	===bingkai kacamata dan kacamata hitam; kacamata; lensa kontak; lense korektif optik; wadah untuk lensa kontak===	

210	Nomor Permohonan	:	DID2021043752	540 Etiket
220	Tanggal Penerimaan	:	29/06/2021 14:08:38	
320	Prioritas	:		
730	Nama Pemohon	:	FRANKY KINGSLI	
	Alamat Pemohon	:	Komp. Nagoya New Town Blk Q No. 8, RT.001 RW.008, Kel/Desa Lubuk Baja Kota, Kec. Lubuk Baja, Kota Batam, Kepulauan Riau, Kota Batam, Kepulauan Riau	
740	Nama Kuasa	:	Emmy Hartati Hardjo S.Si	
	Alamat Kuasa	:	Jl. Raya Perjuangan No. 11 C, Kebon Jeruk, Jakarta Barat	



	Tipe Merek	:	Merek Kata dan Lukisan
	Nama Merek	:	Ming Tong Yin Hang, The Hell Bank Corporation, Di Fu Tong Yong Zhi Bi, YA-L40228, Yi Qian Yi Yuan, Xing Zhang, Fu Xing Zhang, Hell Bank Note, Di Fu Tong Yong Ming Bi + Tulisan Kanji + Lukisan
566	Arti Bahasa	:	Tulisan Mandarin & Inggris artinya Bank Dunia Bawah; Perusahaan Bank Neraka; Uang Umum Neraka; Seratus Milliar Yuan; Ketua; Wakil Ketua; Uang kertas Neraka; Uang Kertas Dunia Bawah
591	Uraian Warna	:	Hijau, kuning, orange, pink, biru, ungu, merah, hitam, putih, ungu, abu-abu
511	Kelas Barang/Jasa	:	16
510	Uraian Barang/Jasa	:	===Kertas Sembahyang===

210	Nomor Permohonan	:	DID2021043753	540 Etiket
220	Tanggal Penerimaan	:	29/06/2021 14:09:02	
320	Prioritas	:		
730	Nama Pemohon	:	PT. KOKI KULINER INDONESIA	
	Alamat Pemohon	:	Jl. Panglima Polim Raya No.125 A RT.008/001, Pulo - Kebayoran Baru, Jakarta Selatan, DKI Jakarta, Kota Administrasi Jakarta Selatan, DKI Jakarta	
740	Nama Kuasa	:	Sugianto	
	Alamat Kuasa	:	Jl. Kebun Dua Ratus No. 6B RT. 009 RW. 002 Kamal, Kalideres, Jakarta Barat	

PAIN DE MIE

PAIN DE MIE

	Tipe Merek	:	Merek Kata dan Lukisan
	Nama Merek	:	PAIN DE MIE + LOGO
566	Arti Bahasa	:	Tidak Ada Terjemahan
591	Uraian Warna	:	Biru, Kuning dan Putih.
511	Kelas Barang/Jasa	:	30
510	Uraian Barang/Jasa	:	===Adas manis bubuk; Adonan Pastri; Adonan makanan yang mengandung tepung; Andewi (pengganti kopi); Andewi (sejenis rempah) dan campurannya, untuk digunakan sebagai pengganti kopi; Arang aktif untuk makanan; Asam Sunti (bumbu; Bahan campuran minuman berbahan dasar kopi; Bahan dasar pizza; Bahan pengental untuk memasak makanan; Bakpao; Bakpao rasa Kacang Merah, rasa kacang hijau, rasa kacang tanah, rasa coklat, rasa kacang hitam, rasa kacang hijau pandan, rasa talas, rasa bengkoang asin, rasa labu dan rasa ayam kecap; Balutan salad bumbu selada; Bawang dayak kering (Bumbu); Bawang merah bubuk; Beras; Beras shirataki; Beras yang digabungkan dalam satu paket dengan bumbu dan perasa; Biji kopi; Biji olahan digunakan sebagai bumbu; Biji-bijian olahan yang digabungkan dalam satu paket dengan bumbu dan perasa; Biskuit Gabin (Kue tradisional); Biskuit selai kacang; Brem; Bubuk bahan makanan terbuat dari tanaman kelor bernutrisi; Bubuk bahan minuman terbuat dari tanaman kelor bernutrisi; Bubuk dan campuran untuk membuat saus daging dan saus kaldu; Bubuk dari buah prem; Bubuk ginseng dan ginseng merah, bukan untuk keperluan medis; Bubuk herbal untuk membuat makanan dan minuman herbal; Bubuk kari; Bubuk ngo hiong; Bubuk spekulas; Bubuk spikulas; Bubuk untuk es krim; Bubuk untuk membuat minuman dengan bahan dasar teh, bubuk untuk membuat minuman dengan bahan dasar kakao; Bubuk untuk membuat roti; Bubur Ayam; Bubur nasi ayam; Bumbu; Bumbu Acar Kuning; Bumbu Asam Padeh; Bumbu Ayam Goreng Kuning; Bumbu Ayam Goreng ; Bumbu Ayam Hainan; Bumbu Ayam Kalasan; Bumbu Ayam Panggang; Bumbu Ayam Saos Inggris; Bumbu Ayam goreng Tumbar; Bumbu Ayam goreng canton; Bumbu Bacem (Tahu dan Tempe); Bumbu Bekicot Goreng; Bumbu Bicap; Bumbu Gado-Gado; Bumbu Garang Asem Daging; Bumbu Gulai; Bumbu Kacang; Bumbu Kanji Rumbi; Bumbu Karedok/ Terancam; Bumbu Kebuli; Bumbu Krengsengan; Bumbu Lontong Balap; Bumbu Mie Aceh; Bumbu Nasi Goreng Aceh; Bumbu Nasi Goreng Jawa; Bumbu Pepes; Bumbu Rujak Cingur; Bumbu Sambel Goreng; Bumbu Sate Ayam; Bumbu Sate lilit; Bumbu Sayur Asin Petis; Bumbu Semanggi; Bumbu Soto Mie; Bumbu Soto Udang; Bumbu Tahu Campur; Bumbu Tahu Telur; Bumbu Tem Ayam Obat; Bumbu Urap Urap; Bumbu ayam ngohiong; Bumbu baikut goreng; Bumbu dari buah-buahan; Bumbu ikan bakar; Bumbu instan bubuk; Bumbu masak (moto); Bumbu masak dalam bentuk bubuk; Bumbu mie goreng; Bumbu mie kuah; Bumbu pasta; Bumbu pecel; Bumbu pindang bandeng; Bumbu rendang; Bumbu serba guna; Bumbu siap saji; Bumbu untuk sup; Bumbu yang diawetkan; Bumbu-bumbu masak dari tanaman; Bumbu-bumbu yang mengandung monosodium glutamate atau ekstrak protein terhidrolisasi yang berasal dari ikan, daging atau sayuran; Bumbu ayam goreng; Bumbu ayam kecap; Bumbu bakmoy; Bumbu bali; Bumbu empal goreng; Bumbu kari singapura; Bumbu nasi goreng oriental; Bumbu nasi goreng pedas; Bumbu nasi uduk; Bumbu sop buntut; Bumbu sop merah; Bumbu sop ayam; Bumbu soto ayam; Bumbu soto daging; Burger Daging Ayam (Sandwich); Cacapan Asam (Sambal); Cairan berbumbu untuk merendam makanan; Campuran Bumbu beraroma untuk Makanan; Cendol; Chai masala / minuman teh yang dicampur rempah; Cincalok (Bumbu); Cokelat dalam bentuk pralin; Cuka hitam Cina; Cuka quince (buah); Daun Mint Kering (bumbu); Daun mint (bumbu); Daun pandan kering (bumbu); Daun salam kering (bumbu); Daun salam koja kering (bumbu); Dodol; Dodol sayur; Dumpling ayam dan udang; Ekstra herbal (bumbu); Ekstrak kopi malt; Enchilada [roti isi]; Es (air yang

dibekukan); Es kristal; Es silinder; Extrac nira kelapa (bumbu); Garam rumput laut; Garam, bumbu, rempah-rempah, bumbu dapur dari tumbuhan dan rempah-rempah yang diawetkan; Garam, bumbu, rempah-rempah, bumbu dari tumbuhan yang diawetkan; Hamburger sandwiches; Hasil produksi Madu; Jawawut yang dihancurkan; Jawawut yang dikupas; Jelai kupas; Jinten bubuk; Jus jahe [minuman]; Kakao dan kopi buatan; Kapsul kopi terisi; Kapsul kopi yang berisi kopi untuk diseduh; Kapulaga bubuk; Kecap; Kecap asin; Kecap kedelai; Kecap manis; Kedelai bubuk untuk digunakan sebagai makanan; Keju gembung [camilan jagung]; Kelapa Gongseng (bumbu); Kencur bubuk; Keningar (bumbu dapur); Kepingan jagung; Keripik Bawang; Keripik sereal; Kerupuk; Kerupuk Gendar; Kerupuk Jengkol; Kerupuk bawang; Kerupuk jagung; Kerupuk kopi; Kerupuk pisang; Ketan bumbu; Ketumbar Bubuk (Bumbu); Klabat bubuk; Klapertaart; Klappertaart; Kopi Aceh; Kopi Latte; Kopi Sibu-Sibu; Kopi Susu ; Kopi bubuk; Kopi cokelat; Kopi durian; Kopi giling dan biji kopi utuh (yang belum diolah); Kopi gula aren; Kopi jahe; Kopi seduh; Kopi susu bubuk; Kopi yang tidak disangrai; Kopi, ekstrak kopi, teh, kakao dan penggantinya; Kopi, teh, kakao dan kopi buatan; Kue Akar Kelapa; Kue Bugis Betawi; Kue Choco Chip; Kue Cincin; Kue Coklat Mente (Cookies); Kue Combro; Kue Cucur; Kue Dadar Jiwo; Kue Dange; Kue Engkak Medok; Kue Gagatas; Kue Gemblong; Kue Getas; Kue Gulung; Kue Kecalo; Kue Kelen; Kue Klepon; Kue Kubang Boyo; Kue Lampu Lampu; Kue Lapis Kojo; Kue Lapis Sagu; Kue Lepet; Kue Lidah Kucing; Kue Lumpang; Kue Muso; Kue Onde; Kue Padamaran; Kue Paso; Kue Pia Saronde; Kue Putri Kandis; Kue Putu; Kue Rintak; Kue Sabongi; Kue Satu; Kue Semprit keju; Kue Semprit keju spesial; Kue Sie Itek; Kue Srikaya; Kue Strawberry; Kue Tenteng; Kue bika ambon; Kue kering Perancis; Kue semprong; Kue-kue; Kunyit bubuk; Kunyit putih bubuk (Bumbu); Lada hitam bubuk (bumbu); Lalampa; Lasagna; Lempok; Lengkuas bubuk; Macchiato (minuman kopi yang dibuat dengan mencampurkan espresso dengan susu); Madu untuk Makanan manusia; Makanan batang berenergi berbahan dasar kopi; Makanan beku terutama terdiri dari mie; Makanan berbahan dasar madu; Makanan berbahan dasar tepung; Makanan berbentuk batangan yang mengandung sereal, berprotein dan berenergi ; Makanan dalam kaleng, alumunium kontener/alumunium foil maupun kanton plastik siap saji yang terdiri dari nasi dan lauk pauknya dengan tambahan daging sapi/ daging ayam/ikan, sayur-sayuran, buahan-buahan dalam kaleng.; Makanan penutup beku berupa air es dengan rasa; Makanan ringan berbahan dasar beras; Makanan ringan berbahan dasar sereal; Makanan siap saji berbahan dasar mie yang dibekukan; Makanan siap saji berbahan dasar mie yang didinginkan; Makanan siap saji berbasi beras; Makanan siap saji kering dan cair, terutama terdiri dari mie; Makanan siap saji yang mengandung (terutama) mie; Makanan yang dibuat terutama dari nasi, pasta, atau mie; Makanan yang mengandung tepung; Matcha / teh hijau dari jepang [minuman]; Matcha latte / teh hijau dari jepang latte; Merica bubuk; Mie; Mie Aceh; Mie Asia; Mie Celor; Mie Gomak; Mie Jalak Sabang; Mie Keriting; Mie Koba; Mie Korea; Mie Lendir; Mie Pantiaw; Mie Sagu; Mie Tarempa; Mie Terbang; Mie Titi; Mie Vietnam; Mie beras cina; Mie italia; Mie jepang; Mie kering (rehydratable) seperti soba kering (organik), udon kering (organik), ramen kering (organik), somen kering (organik); Mie kering untuk bayi termasuk udon kering untuk bayi, spageti kering untuk bayi dan somen kering untuk bayi.; Mie segar; Mie shirataki; Mie yang dibekukan hingga ke bagian dalam; Mie yang didinginkan; Mie yang digabungkan dalam satu paket dengan biji yang dapat dimakan, kacang-kacangan, polong-polongan, atau sayuran; Mie yang terbuat dari Jagung; Mie yang terbuat dari Singkong; Minuman Kopi Hawai; Minuman barbahan dasar teh termasuk teh hitam - , teh hijau-, dan minuman berbahan dasar teh oolong; Minuman beras kencur; Minuman berbahan dasar kopi espresso; Minuman berbahan dasar kopi yang mengandung susu; Minuman berbahan dasar madu; Minuman coklat dengan atau tanpa susu; Minuman dengan bahan dasar kopi, coklat dan teh; Minuman kokoa dengan atau tanpa susu; Minuman kopi dengan atau tanpa susu; Minuman kopi espresso dicampur dengan susu 90 ml; Minuman kopi espresso dicampur dengan susu dan bubuk coklat; Minuman kunyit asam; Minuman serbuk daun kelor organik royal moringa rasa kopi jahe (moringa coffe ginger); Minuman teh dengan atau tanpa susu; Minuman temulawak; Moccacino (minuman yang terdiri dari bahan berupa susu, kopi dan cokelat); Muffin Inggris; Muffins; Nasi Antah; Nasi Ayam ala Sihlin; Nasi Ayam Bakar Bali; Nasi Ayam Bakar Bumbu Padang; Nasi Ayam Bakar Bumbu Rujak; Nasi Ayam Bakar Solo; Nasi Ayam Bakar Taliwang; Nasi Ayam Betutu; Nasi Ayam Bumbu Bali; Nasi Ayam Bumbu Rujak; Nasi Ayam Cabai Hijau; Nasi Ayam Fillet Crispy; Nasi Ayam Geprek; Nasi Ayam Geprek Cabe Hijau; Nasi Ayam Geprek Keju; Nasi Ayam Geprek Sambal Matah; Nasi Ayam Goreng Bumbu Kelapa; Nasi Ayam Goreng Kuning; Nasi Ayam Goreng Lengkuas; Nasi Ayam Goreng Mentega; Nasi Ayam Isi Buluh; Nasi Ayam Kailo; Nasi Ayam Kalasan; Nasi Ayam Karage; Nasi Ayam Katsu; Nasi Ayam Kecap; Nasi Ayam Kecombrang; Nasi Ayam Kemangi; Nasi Ayam Krispi; Nasi Ayam Lada Hitam; Nasi Ayam Paniki; Nasi Ayam Pedas; Nasi Ayam Penyet; Nasi Ayam Pop; Nasi Ayam Rica Rica; Nasi Ayam Sambal Matah; Nasi Ayam Suwir sambal kecombrang; Nasi Ayam Tuturuga; Nasi Ayam crispy isi keju (Ayam goreng tepung isi keju); Nasi Ayam crispy isi salted egg (Ayam goreng tepung isi salted egg); Nasi Ayam crispy original (Ayam goreng tepung original); Nasi Bakar Ayam; Nasi Balap Puyung; Nasi Berkat; Nasi Ikan Bakar Sambal Dabu; Nasi Kari Ayam; Nasi Kotaraja; Nasi Krengsengan Ayam; Nasi Lemak Ayam; Nasi Opor Ayam; Nasi Pepes Ayam; Nasi Pepes Ayam Bali; Nasi Rendang Ayam; Nasi Rendang Ayam Kacang Merah; Nasi Sambal Goreng Ati Kentang; Nasi Sambal goreng Teri; Nasi Sate Ayam; Nasi Semur Ayam; Nasi Subut; Nasi Telur Bumbu Rendang; Nasi Tuna Bumbu Bali; Nasi Ulam; Nasi campuran dengan sayuran, ekstrak ayam, ekstrak daging, keju, kacang, polong-polongan (kacang), rempah-rempah, perasa, bumbu dari tumbuhan, bumbu; Nasi dalam kemasan; Nasi gurih Ayam penyet; Nasi untuk bubur; Nasi, pasta dan mie; Ngohiong (Bumbu); Nougat kacang; Ocha / teh jepang; Pai isi daging; Paket makanan dalam kotak yang terdiri dari nasi dengan tambahan daging ayam, ikan atau sayuran; Pala Manis; Pala bubuk; Panettone (roti manis); Pangsit hot pot; Pangsit telur; Pasta; Pasta cabai dalam minyak; Pasta cabe untuk digunakan sebagai bumbu; Pasta kari hijau; Pasta kari masman; Pasta kari merah; Pengental Tahu; Pengental untuk tahu; Penyedam makan (bumbu); Penyedap rasa dan aroma kopi; Penyedap rasa selain minyak essensial untuk minuman; Pepe (Kue Manis); Permen susu; Permen susu dalam bentuk bubuk; Pesak (Sekam Padi); Produk untuk bumbu atau penyedap bahan makanan, rempah-rempah yang dapat dimakan, bumbu, vinaigrettes, mayones; Produk-produk kakao ; Puding kering; Quinoa dan sereal yang diolah yang digabungkan dalam satu paket dengan bumbu dan perasa; Ravioli; Rempeyek; Risoles Ayam; Roti asin; Roti babi; Roti bun dengan selai; Roti ciabatta; Roti kering; Roti kopi; Roti kue-kue semprit; Roti pastry; Roti tawar manis; Saffron (rempah-rempah); Sage [bumbu]; Sambal Andaliman; Sambal Bajak; Sambal Bakasang; Sambal Balado; Sambal Bali; Sambal Bawang; Sambal Cabe Hijau; Sambal Colo-Colo; Sambal Geprek; Sambal Goreng Ati Kentang; Sambal Goreng Kentang Teri; Sambal Hijau; Sambal Ikan Teri; Sambal Kampung; Sambal Lingkung; Sambal Matah; Sambal Roa; Sambal Rusip; Sambal Terasi; Sambal Tombur; Sambal Tuktuk; Sambal baby cumi; Sambal bakso; Sambal cabe kering; Sambal cabe kering aneka rasa; Sambal cabe tabur; Sambal cabe tabur aneka rasa; Sambal cobek; Sambal dari buah-buahan bawang merah; Sambal goreng; Sambal goreng Teri; Sambal pedas manis; Sambal tabur; Sambal Gledek; Sambal Merah Padang (Sambal); Saus (bumbu masak), saus salad; Saus Pico de Gallo; Saus Pizza; Saus ayam; Saus kari kuning asam; Saus kari panang; Saus sayuran asam; Saus tom-yum; Saus untuk memasak [bumbu masak]; Sediaan hidangan pasta; Sediaan makanan berbahan dasar pasta; Sediaan pasta; Sediaan sayuran untuk digunakan sebagai pengganti kopi; Sediaan sereal; Seduhan dari rempah-rempah; Serabi Jakarta; Serbuk garut Jepang untuk keperluan kuliner; Sereal yang diolah yang digabungkan dalam satu paket dengan bumbu dan perasa; Sereh kering (Bumbu); Sumpia ayam; Tart treacle (Dessert khas Inggris); Tauco; Teh Jepang yang terbuat dari bubuk

kombu [kelp]; Teh Krisan; Teh Tarik; Teh hijau jepang; Teh hitam es; Teh latte; Teh olahan khas negara Thailand; Teh rosela; Teh serai; Temulawak bubuk (bumbu); Tepung Jawawut; Tepung dan sediaan-sediaan yang terbuat dari gandum; Tepung jagung; Tepung kentucky; Tepung peyek; Thyme kering untuk digunakan sebagai bumbu; Tong tjiu pia; Tortila gulung diisi potongan ayam; acar jahe [bumbu]; acar manis [bumbu]; adonan; adonan crepe; adonan kue; adonan kue beku; adonan panekuk; adonan pizza; adonan puff pastry (roti); adonan roti; adonan untuk membuat crepes; adonan wafer; adonan yang mengandung serangga; affogato [minuman berbasis kopi yang mengandung es krim]; asam [bumbu]; bagel multigrain; bahan dasar kakao untuk produk manisan; bahan makanan mengandung cokelat; bahan makanan untuk adonan roti dan kue; bahan pengganti kopi; bahan pengganti marzipan; bar muesli; batangan berbahan dasar cokelat; bawang merah olahan untuk digunakan sebagai bumbu; bawang putih bubuk; bawang putih cincang [sambal]; bawang putih olahan untuk digunakan sebagai bumbu; bawang putih purée [bumbu]; bihun [mie]; bihun beras [mie Beras]; biji bayam olahan; biji chuang chia [bumbu]; biji jali [bumbu]; biji jintan [bumbu]; biji ketumbar kering untuk digunakan sebagai bumbu; biji kiwicha olahan; biji kopi berlapis cokelat; biji kopi dilapisi gula; biji kopi panggang; biji kopi yang dilapisi cokelat; biji olahan untuk digunakan sebagai bumbu; biji rami untuk keperluan kuliner [bumbu]; biji rami untuk tujuan kuliner [bumbu]; biji wijen [bumbu]; biji-bijian cannihua olahan; biji-bijian olahan; biskuit; biskuit bawang; biskuit malt; biskuit mentega kecil; bola keju gembung [camilan jagung]; brondong jagung; bubuk anggur merah untuk digunakan sebagai bumbu; bubuk anggur merah untuk digunakan sebagai penyedap makanan; bubuk bawang; bubuk bawang putih; bubuk biji perilla untuk keperluan kuliner; bubuk cabai; bubuk cabai [bumbu]; bubuk cengkeh [rempah-rempah]; bubuk cokelat untuk sediaan minuman berbasis cokelat; bubuk coklat; bubuk custard; bubuk daun kelor dimakan mengandung kelor; bubuk dimakan mengandung kelor; bubuk kakao instan ; bubuk kari [rempah-rempah]; bubuk kayu manis [rempah-rempah]; bubuk kelapa kering [pemanis alami]; bubuk kokoa; bubuk kurma kering [pemanis alami]; bubuk madu mentah kering [pemanis alami]; bubuk mustard [rempah-rempah]; bubuk pengembang; bubuk ragi; bubuk saus; bubuk soda kue; bubuk stevia kering [pemanis alami]; bubuk teh instan; bubuk untuk membuat es krim; bubuk untuk menggoreng ayam; bubuk wasabi; bubuk wasabi [lobak Jepang]; bubur gandum; bumbu; bumbu berbasis ara kering; bumbu cabai; bumbu dan bumbu; bumbu dan bumbu berbasis kakao untuk makanan dan minuman; bumbu kacang kedelai [penyedap]; bumbu kari; bumbu makanan terutama terdiri dari saus tomat dan salsa; bumbu masak; bumbu nasi goreng; bumbu nasi kuning; bumbu olahan [bumbu]; bumbu opor; bumbu pasta; bumbu pasta kari; bumbu pasta laksa; bumbu pasta nasi ayam; bumbu rawon; bumbu rujak; bumbu sayur asem; bumbu sayur lodeh; bumbu selain minyak esensial; bumbu semur; bumbu sop; bumbu taco; bumbu taco [bumbu dan rempah-rempah untuk taco]; bumbu taman, diawetkan [bumbu]; bumbu umami; bumbu yang dioles; bunga rampai; bungkus pangsit; butiran kopi berbentuk kristal sebagai pemanis; cabai kering [bumbu]; cabe jamu (bumbu); cakwe/cakue; camilan jagung gembung; camilan jagung kembung rasa bumbu; campuran bubuk untuk sediaan minuman cokelat; campuran bumbu; campuran bumbu kari; campuran bumbu kering untuk rebusan; campuran bumbu untuk rebusan; campuran donat instan; campuran kopi; campuran kopi dan sawi putih; campuran kopi hitam dengan susu panas; campuran muffin; campuran panekuk; campuran pastry; campuran roti dalam bentuk bubuk; campuran saus [bumbu]; campuran sawi putih dan sawi putih untuk digunakan sebagai pengganti kopi; campuran untuk membuat teh; campuran untuk membuat teh chai; campuran untuk membuat teh kangzhuan; campuran untuk membuat teh kombucha; campuran untuk sediaan roti dalam bentuk bubuk; campuran untuk sediaan roti dalam bentuk pasta; campuran untuk sediaan saus; cengkeh (bumbu); chapati [roti tidak beragi]; chestnut panggang dilapisi dengan sirup [kembang gula]; chow mein [hidangan berbasis mie]; chow mein mie; chow-chow [bumbu]; churros; chutney mangga; chutney mangga [sambal]; chutneys [bumbu]; cokelat yang mengandung susu; cokelat-cokelat susu, kacang atau buah; crab boil [bumbu]; cuka buah Kiwi; cuka buah kiwi; cuka delima; cuka kesemek; cuka kombucha; cuka malt; cuka palem; cuka raspberry; cuka, saus [bumbu]; cuka, saus dan bumbu lainnya; custard [makanan penutup panggang]; daun stevia (pengganti gula); dekorasi marzipan untuk kue; dodol garut; dripper kopi bubuk sekali pakai, diisi; dulce de leche (hidangan); ekstrak kopi; ekstrak malt digunakan sebagai perasa untuk makanan dan minuman; ekstrak malt untuk digunakan sebagai penyedap makanan; ekstrak malt untuk makanan; ekstrak, selain minyak esensial, untuk membumbui bahan makanan; es dalam bentuk bubuk atau butiran; es kopi; es krim; es krim dengan menggunakan teh hijau bubuk; es krim tanpa-susu; es podeng; esensi kopi; esensi yang dapat dimakan untuk bahan makanan selain minyak esensial; fermentasi untuk pasta; flapjacks [kue wajan]; gandum hancur; gandum malt disiapkan untuk keperluan kuliner; gandum, diolah; garam bawang; garam berbumbu; garam berbumbu untuk memasak; gelatin rasa [manis]; ginseng olahan untuk digunakan sebagai ramuan, rempah-rempah atau penyedap untuk makanan atau minuman; gochugaru [bubuk cabai merah]; gochujang [pasta cabai fermentasi]; gula aren; gula bubuk; gula cair; gula gula non-obat; gula kristal putih; gula maple; gula mentah; gula merah; gula muscovado; gula tebu bubuk; gula tebu pasir; gula-gula dengan menggunakan teh hijau bubuk; gula-gula tidak mengandung obat; gula-gula untuk dekorasi pohon Natal; gyoza; harissa [bumbu]; havermut; hiasan kue yang dapat dimakan; hidangan pasta; hidangan penutup puding berbahan dasar nasi; infus mint; injeolmi [kue beras ketan yang dilapisi bubuk kacang]; isian kantong penyaring kopi tetes; jagung giling; jagung panggang; jahe [bumbu]; jahe bubuk untuk digunakan sebagai bumbu; jahe yang diawetkan [bumbu]; jambalaya [sajian nasi Creole pedas dengan campuran ikan dan daging seperti udang, ayam, ham, dan sosis pedas]; jeotgal [Bumbu Korea yang terbuat dari makanan laut asin dan fermentasi]; jiaozi [boneka pangsit]; jinten (bumbu); kacang jeli; kafein tambahan, yaitu, konsentrat berkafein untuk membuat minuman kopi; kaldu jamur; kapsul kopi ginseng, terisi; kapsul kopi jelai, terisi; kapsul kopi, terisi; kapulaga (bumbu); kapulaga [bumbu]; karak beras; kari; kasha; kasutera [kue bolu Jepang]; kemiri (bumbu); keripik kacang (gula-gula); kerupuk cumi; kerupuk ikan; kerupuk kepiting; kerupuk nasi; kerupuk udang; ketel jagung [popcorn]; ketumbar (bumbu); ketumbar kering untuk digunakan sebagai bumbu; kimchijeon [pancake sayuran fermentasi]; kiwicha, diolah; koji [beras malt fermentasi]; kombu-cha [Teh Jepang yang terbuat dari rumput laut]; konsentrat sayuran digunakan untuk bumbu; kopi; kopi bebas kafein; kopi beku-kering; kopi beraroma; kopi buatan; kopi bubuk; kopi dan coklat; kopi dawet; kopi dawet ireng; kopi giling; kopi instan; kopi kantongan; kopi rempah; kopi susu instan; kopi tanpa kafein; kopi yang belum dipanggang; kopi yang mengandung kelor; kopi, teh, kakao, gula, beras, tapioka, sagu, bahan pengganti kopi; krim maple; krimer yang tidak mengandung susu untuk kopi; kue almond; kue basah; kue bebas gluten; kue beras; kue bola; kue buah; kue bubuk; kue bulan; kue es; kue filo; kue gandum; kue jinten / kue biji ketapang; kue kastangel; kue kecipir (cipiran); kue kering beku; kue kering berbasis bawang dayak; kue kering kastengel; kue lekker; kue millet; kue muffin; kue nastar; kue nougat; kue pai; kue pastry; kue persik; kue potong; kue prem; kue pretzel; kue putri salju; kue semprit; kue stik bawang; kue sus; kue tar lemon; kue tar raspberry; kue untuk makanan ringan; kue widaran / bidaran; kulit cokelat mengandung biji kopi bubuk; kulit kue; kulit pai meringue; kulit pasta; kulit pastry puff (roti); kulit pie; kwetiau; lada; lada [bumbu]; lada bubuk (bumbu); lem lebah; lembar pasta untuk lasagna atau cannelloni; lemper ayam; liquorice [gula-gula]; lo mein (hidangan); lolipop [gula-gula]; lomper [roti pipih berbasis kentang]; madu Manuka; madu mentah [pemanis alami]; madu mongso; makan mustard; makan siang pra-paket yang terdiri terutama dari nasi, dan juga termasuk daging, ikan atau sayuran; makanan beku terutama terdiri dari pasta; makanan disiapkan terutama terdiri dari pasta atau nasi; makanan pengganti berbahan dasar coklat dalam bentuk batangan (non-medis); makanan pengganti berbahan dasar sereal dalam bentuk

batangan (non-medis); makanan penutup berbahan dasar kopi; makanan penutup dengan rasa kopi; makanan penutup muesli; makanan ringan berbahan dasar beras; makanan ringan berbahan dasar coklat probiotik; makanan ringan berbahan dasar granola probiotik; makanan ringan berbahan dasar kopi probiotik; makanan ringan berbahan dasar mie; makanan ringan berbahan dasar sereal probiotik; makanan ringan berbasis jagung; makanan ringan dengan bahan dasar mie; makanan siap saji berbahan dasar beras; makanan siap saji berbahan dasar mie; makanan siap santap berbentuk batangan berbahan dasar cokelat; makaroni; makaroni [kue kering]; makaroni dengan keju; makaroni salad; malt untuk konsumsi manusia; maltosa; maltosa untuk makanan; mandu [Bakpao ala Korea]; marinades (cairan yang memberikan rasa asin); marsmalow; marzipan; matzo [roti tak beragi]; maté (minuman infused); mayones; menir untuk makanan manusia; mentega maple; merica (bumbu); meringues (kue); mi dari tepung beras; microwave popcorn; mie Cina; mie ayam; mie bebas gluten; mie beras; mie berbahan dasar kelor; mie gandum; mie goreng; mie instan; mie instan Cina; mie kacang; mie kacang pati; mie kelor berwarna hijau; mie kering; mie kering bahan pengganti kopi; mie ramen; mie sayur; mie soba; mie soba instan; mie somen; mie telur; mie tepung; mie udon; mie udon instan; mie yang mengandung kelor; mie yang mengandung larva serangga; mie yang mengandung serangga; mie yang terbuat dari tanaman kelor; mie, dimasak atau tidak dimasak; mille-feuilles (kue); mint untuk permen; mint, dikeringkan; minuman berbahan dasar kopi; minuman berbahan dasar kopi atau kakao dengan atau tanpa susu; minuman berbahan dasar kopi dengan toping : boba, jelly, pearl; minuman berbahan dasar kopi, kokoa, cokelat atau teh; minuman berbasis kopi dan minuman berbasis kakao; minuman biji kopi; minuman cokelat; minuman dari campuran espresso, es krim dan brownies; minuman dengan bahan dasar coklat; minuman dengan bahan dasar kakao; minuman dengan bahan dasar kopi; minuman es berbahan dasar kopi; minuman jus ginseng merah menjadi teh ginseng; minuman kopi; minuman kopi dengan buah-buahan; minuman kopi dengan campuran susu; minuman kopi espresso dengan tambahan sirup jeruk; minuman kopi espresso dicampur dengan susu; minuman kopi espresso dicampur dengan susu 150 ml; minuman kopi espresso dicampur dengan susu 180 ml; minuman kopi espresso yang dicampur dengan air panas; minuman sediaan berbahan dasar kakao; minuman sediaan berbahan dasar kopi; minuman yang terbuat dari campuran susu dengan bubuk matcha; minuman yang terbuat dari cokelat; minuman yang terbuat dari kopi; minuman yang terbuat dari susu, bubuk coklat dan es batu; minuman yang terutamanya terdiri dari kopi; minuman-minuman berbahan dasar kopi; minuman-minuman berbahan dasar kopi;; minuman-minuman berjenis kental/seperti lumpur dengan rasa kopi (coffee-flavored slush-type drinks); minuman-minuman berperisa cokelat; minyak cabai untuk digunakan sebagai bumbu atau bumbu; minyak kopi; mirror icing [mirror glaze] (sejenis kue); misoa; mizo-yokan-no-moto [Campuran gula Jepang berbahan dasar adzuki bean jelly]; molase delima; molase untuk makanan; moster; msg (penyedap rasa); mugi-cha [teh barley panggang]; mukhwas [permen untuk menyegarkan nafas]; nasi babat; nasi bakar; nasi gembung; nerikiri [gula-gula tradisional Jepang yang terdiri dari cangkang kacang manis yang mengandung selai kacang manis]; nougat; nougat bar; nurungji [kerak nasi hangus]; okonomiyaki [pancake gurih Jepang]; olahan (sayuran) untuk digunakan sebagai pengganti kopi; olahan berbahan dasar kakao bubuk untuk membuat minuman; olesan berbahan dasar cokelat dengan atau tanpa kacang ; onigiri [bola nasi]; orecchiette (pasta); oregano, dikeringkan; oyaki dengan menggunakan teh hijau bubuk; paella (Hidangan Soanyol); pai; pai ayam; pai daging; pai daging cincang; pai daging unggas dan daging buruan; pai labu; pai lemon meringue; pai sayur; pajeon [Panekuk gaya Korea yang dibuat dengan bawang hijau]; pajeon [panekuk bawang hijau]; paket makanan yang terdiri dari pasta atau nasi; pala (bumbu); pandoro [roti ragi manis]; pane carasau [roti datar]; panekuk; pangsit beku; panna cotta (hidangan penutup); paprika [bumbu]; paprika bubuk; parfait dengan menggunakan teh hijau bubuk; parfaits (hidangan penutup); pasta bawang putih [sambal]; pasta gandum; pasta jahe [bumbu]; pasta kacang berbumbu digunakan sebagai bumbu; pasta kacang kedelai [bumbu]; pasta kacang miso; pasta kari; pasta kering; pasta penyedap pandan; pasta segar; pasta untuk sup; pasta wasabi; pasta yang mengandung larva serangga; pastel; pastila [gula-gula]; pastilles [gula-gula]; patjuk [bubur kacang merah]; peach cobbler (kue); pearl barley (biji gandum); pecan logs (permen); pelapis berbumbu; pelmeni [pangsit diisi dengan daging]; pelunak daging untuk keperluan rumah tangga; pemanis alami; pengganti kopi berbahan dasar chicory; penne (pasta); penyedap kopi; penyedap rasa; perasa kopi; perasa lemon, selain minyak esensial, untuk bahan makanan; perasa lemon, selain minyak esensial, untuk makanan atau minuman; perasa pandan untuk keperluan kuliner; perasa sirup untuk digunakan dalam kopi espreso dan/atau cafucino; perasa vanila untuk keperluan kuliner; perasa, selain minyak esensial, untuk sup; permen; permen buah yang lembut; permen cokelat yang mengandung pralin ; permen cokelat yang memiliki rasa pralin; permen ginseng merah; permen gula tanpa obat; permen karet tanpa obat; permen mint untuk menyegarkan nafas; permen nougat; permen peppermint; permen rasa buah-buahan; permen rasa kopi.; permen rasa mint; permen yang diperkaya kalsium; persiapan sereal; pesto [saus]; peterseli, kering; petis; petits fours [kue]; piadina [roti datar]; pilus; pinggiran pizza; pizza; polong kopi barley, terisi; polong kopi ginseng, diisi; polong kopi, terisi; popcorn olahan; poppadums (hidangan India); potongan kecil nanas; pralin terbuat dari cokelat; pralin terbuat dari cokelat cokelat dengan rasa mint di tengahnya; praline (permen); prem chutney (saus); pretzel [roti berbentuk simpul]; produk-produk berbahan dasar cokelat; produk-produk kopi; propolis [lem lebah] untuk makanan manusia; propolis*; puding; quesadillas [roti isi]; quinoa, diolah; ragi; rakik; ramen [hidangan berbasis mie Jepang]; ramuan taman diawetkan untuk digunakan sebagai bumbu; remah roti; rempah-rempah bubuk; rengginang; rhubarb crumble (hidangan); rhubarb pies (roti pai); risol; rocoto paste [bumbu]; roti bebas gluten; roti dibumbui dengan rempah-rempah; roti goreng; roti gulung; roti multigrain; roti naan; roti nasi; roti oriental; roti pita; roti rendah garam; roti singkong [roti keju]; rumput laut [bumbu]; rumput laut untuk digunakan sebagai bumbu; sambal; sambal kacang; sambal pedas; sandwich ikan; sansho powder [bumbu lada Jepang]; saus; saus [bumbu]; saus [yang dapat dimakan] [bumbu]; saus apel [bumbu]; saus barbekyu maple; saus brengsek; saus bumbu; saus cranberry [bumbu]; saus daging; saus dibumbui dengan kacang; saus gurih digunakan sebagai bumbu; saus jamur; saus lada; saus maple; saus maple (salad); saus mustard; saus pasta; saus pedas berbumbu; saus rocoto [sambal]; saus salad; saus sayap ayam; saus tiram [sambal]; saus tomat; saus untuk ayam; saus untuk es krim; sawi putih [pengganti kopi]; sedap [bumbu]; sediaan berbahan dasar kopi; sediaan krim kocok yang kental; sediaan lobak [bumbu]; sediaan malt barley untuk digunakan dalam membuat minuman; sediaan minuman kakao; sediaan minuman kopi; sediaan untuk membuat minuman berbahan dasar kopi; sediaan-sediaan untuk minuman berbahan dasar kopi; sediaan-sediaan untuk minuman cokelat ; sereal bubuk; sereal gandum; sereal siap saji; serpihan Oat; sirup maple; sirup maple [pemanis alami]; sirup maple organik; sirup molase untuk keperluan kuliner; sirup panekuk; sirup pati bubuk untuk makanan dan minuman; sirup topping maple; snack bar berbasis muesli; sohun; sopapillas [kue kering goreng]; stik balado; stik roti; sushi maki; sushi norimaki; tablet hisap tanpa obat [gula-gula]; takoyaki; tambalan berbasis custard untuk kue dan pai; tart pear; teh bubuk; teh bunga jeruk nipis; teh ginseng merah; teh hijau bubuk; teh hijau nanah mint; teh jeruk nipis; teh kangzhuan [teh Cina fermentasi]; teh kombucha; teh melati; teh oolong [teh Cina]; teh peppermint; teh susu, berbahan dasar tanpa-susu; teh susu, teh yang mendominasi; teh yang ditambahkan dengan berbagai aroma, biji kopi, makanan ringan mie; tempel jahe untuk digunakan sebagai bumbu; tepung atau bubuk untuk gula-gula; tepung beras; tepung berbasis larva serangga; tepung bumbu; tepung jagung untuk keperluan kuliner; tepung kacang; tepung kacang hijau; tepung kacang kacangan; tepung kentang *; tepung kentang untuk makanan; tepung kiwicha; tepung kuat (dari gandum keras);

tepung oca; tepung quinoa; tepung tanpa rasa; tepung tapioka; tepung yang mengembang sendiri; timus beku; topping marshmallow; tortilla untuk campuran fajitas; tukang sepatu ceri; vanilla bubuk (Bumbu); vanilla pods (bumbu); wasabi siap saji; za'atar (bumbu)===

---

210 Nomor Permohonan : DID2021043754
220 Tanggal Penerimaan : 29/06/2021 14:09:19
320 Prioritas :
730 Nama Pemohon : GONICO DWI PUTRA
Alamat Pemohon : DUSUN ASAM LAKUM, RT 020/RW 010, Kel. TEBAS KUALA, Kabupaten Sambas, Kalimantan Barat
740 Nama Kuasa : Muhammad Nasyarudi S.H.,MIT
Alamat Kuasa : PERKANTORAN PLAZA PASIFIK, BLOK B3, NO.71, JL. RAYA BOULEVARD BARAT, KELAPA GADING, JAKARTA UTARA

540 Etiket



Tipe Merek : Merek Kata dan Lukisan
Nama Merek : P60JECT + LUKISAN
566 Arti Bahasa : Tidak Ada Terjemahan
591 Uraian Warna : HITAM, PUTIH, MERAH
511 Kelas Barang/Jasa : 25
510 Uraian Barang/Jasa : ===Pakaian luar; T-shirt dengan logo desainer; T-shirt lengan panjang; jaket menjadi pakaian; kaos; kemeja lengan panjang; pakaian; pakaian luar untuk pria; pakaian santai; pakaian untuk pria; pakaian untuk wanita; pakaian, alas kaki, tutup kepala; sweater ringan===

---

210 Nomor Permohonan : D062021043755
220 Tanggal Penerimaan : 29/06/2021 14:12:43
320 Prioritas :
730 Nama Pemohon : Mianti
Alamat Pemohon : Perumahan Griya Abdi Negara Blok A4/22 Lk. 3 RT. 003, Sukabumi, Kota Bandar Lampung, Lampung
740 Nama Kuasa :
Alamat Kuasa :

540 Etiket



Tipe Merek : Merek Kata dan Lukisan
Nama Merek : PRIMA TANK
566 Arti Bahasa : Tidak Ada Terjemahan
591 Uraian Warna : Hitam
511 Kelas Barang/Jasa : 20
510 Uraian Barang/Jasa : ===tangki air atas; tangki air bawah; tangki air dari plastik untuk keperluan industri; tangki air dari plastik untuk keperluan rumah tangga; tangki air plastik; tangki penyimpanan air, bukan dari logam atau dari batu===

---

210 Nomor Permohonan : DID2021043757
220 Tanggal Penerimaan : 29/06/2021 14:17:50
320 Prioritas :
730 Nama Pemohon : PT. LANGIT SELATAN MAJU
Alamat Pemohon : Apartemen Soho Ebony Lt. 19 Unit 13, Jl. S Parman Kav.28, Tanjung Duren Selatan - Grogol Petamburan, Jakarta Barat, DKI Jakarta, Kota Administrasi Jakarta Barat, DKI Jakarta
740 Nama Kuasa : Sugianto
Alamat Kuasa : Jl. Kebun Dua Ratus No. 6B RT. 009 RW. 002 Kamal, Kalideres, Jakarta Barat

540 Etiket



Tipe Merek : Merek Kata dan Lukisan
Nama Merek : WEMARRY + LUKISAN
566 Arti Bahasa : Tidak Ada Terjemahan
591 Uraian Warna : Hitam dan Putih.
511 Kelas Barang/Jasa : 9
510 Uraian Barang/Jasa : ===Adaptor untuk audio dan video; Akselerator data; Akselerator gambar; Akselerator suara; Alat pelindung diri dari ancaman bahan biologis; Alat pemutar (players) siaran media digital, yaitu pemutar video dan audio digital; Alat pemutar DVD (Digital Versatile Disc) untuk home theaters; Alat pemutar dan alat perekam audio dan video digital; Alat pemutar dan perekam audio; Alat pencahayaan untuk digunakan pada pemotretan profesional yang berkualitas; Alat penerima suara dan gambar video (Audio-Video) untuk home theaters; Alat pengatur pencahayaan untuk pengambilan gambar dan video; Alat perangkat

lunak komputer untuk memfasilitasi aplikasi perangkat lunak pihak ketiga; Alat untuk mengendalikan perangkat otomatisasi rumah, perangkat informasi yang dikendalikan oleh suara, perangkat asisten pribadi digital yang dikendalikan oleh suara yang terintegrasikan dengan layanan yang tersedia melalui aplikasi serta aplikasi piranti lunak, alat pengeras suara audio pintar yang terhubung ke cloud dan dikendalikan oleh suara; Alat yang digunakan untuk memantau kondisi bayi, serta menghasilkan suara dan gambar (audio-video baby monitors), bukan untuk keperluan medis; Alat yang dikendalikan oleh suara, yaitu, asisten digital pribadi, alat penghubung untuk otomatisasi rumah yang terdiri dari alat pengeras suara dengan aktivasi melalui suara, piranti keras komputer, serta piranti lunak untuk mengendalikan peralatan yang terhubung dalam jaringan di internet of things (IoT), peralatan penwrangan/pencahayaan serta aparatus keamanan rumah yang pengoperasiannya didukung dan terkoneksi melalui internet; Alat-alat pemutar (players) MPEG audio layer-5; Amplifier Bass; Amplifier Guitar; Amplifier Keyboard; Amplifier dan penerima audio; Aparatus audio kendaraan bermotor; Aparatus dan instrumen ilmu pengetahuan, yaitu, perangkat keras komputer, periferal komputer, alat pemutar dan perekam audio, alat pemutar dan perekam media, perangkat elektronik digital genggam, pengendali nirkabel, perangkat pengendali jarak jauh, perangkat informasi dalam suatu sistem lengkap yang dapat dikendalikan oleh suara, perangkat asisten pribadi dalam suatu sistem lengkap yang dapat dikendalikan oleh suara, alat pengontrol otomatisasi rumah, dan adaptor daya; Aparatus dan instrumen, semua untuk memproses, menyimpan, memperoleh kembali, transmisi, menampilkan, input, output, pengkompresan, pendekompresan, memodifikasi, menyiarkan dan mencetak data; Aparatus untuk pengujian dan pemrograman sirkuit terpadu; Aplikasi digital reimbursement; Aplikasi mobile yang dapat didownload untuk menciptakan, mengedit, meng-upload, memposting, menunjukkan, menampilkan, berbagi, dan melihat media elektronik, klip audio, klip video, dan teks melalui internet; Aplikasi mobile yang dapat diunduh untuk surat elektronik, pengiriman pesan elektronik, dan pengiriman data, gambar, dan dokumen, audio, video dan multimedia lain secara elektronik; Aplikasi perangkat lunak dan perangkat keras komputer untuk kontrol mengemudi kendaraan otomatis; Aplikasi perangkat lunak dan perangkat keras komputer untuk kontrol mengemudi kendaraan otomatis, kontrol secara mandiri, navigasi, mengemudi dengan bantuan untuk kendaraan, dan mengemudi sendiri untuk kendaraan; Aplikasi perangkat lunak komputer untuk sistem pengolahan air limbah untuk mengendalikan pompa, modul pemisahan, modul kontrol dan peralatan tambahan yang digunakan dalam operasi minyak dan gas lepas pantai; Aplikasi perangkat lunak yang dapat diunduh untuk telepon seluler; Aplikasi seluler yang dapat diunduh yang digunakan untuk pengiriman dan distribusi konten hiburan audio, video dan multimedia termasuk teks, data, gambar, audio, video dan file audiovisual.; Aplikasi-aplikasi seluler yang dapat diunduh untuk pendidikan bisnis dan jaringan bisnis; Audio crossover; Audio video visual; Bahan untuk listrik utama [kawat, kabel]; Baju Alat Pelindung Diri; Baterai untuk sepatu bot yang dipanaskan dengan listrik; Bingkai pendukung busbar; CD; CD dan DVD yang menampilkan suara dan video di bidang musik; CD yang direkam sebelumnya; CD, CD-ROM, DVD dan media lain untuk merekam atau menyimpan perangkat lunak; CD, DVD, CD-ROM, yang telah direkam sebelumnya, dengan menampilkan kartun animasi dan komik animasi; CD, DVD, dan media perekaman digital lainnya; CD, DVD, rekaman vinil, dan kaset audio pra-rekaman yang menampilkan musik; Cakram audio/video dan pita audio/video yang direkam dengan musik, film, animasi, drama, olahraga; Cakram magnetik, pita magnetik, kartu IC, cakram optik, kartrid ROM, CD-ROM, DVD-ROM, DVD-RAM yang disandikan untuk penggunaan di bidang animasi; Cakram magnetik, pita magnetik, kartu IC, cakram optik, kartrid ROM, CD-ROM, DVD-ROM, DVD-RAM yang disandikan untuk penggunaan di bidang gambar; Cakram magnetik, pita magnetik, kartu IC, cakram optik, kartrid ROM, CD-ROM, DVD-ROM, DVD-RAM yang disandikan untuk penggunaan di bidang musik; Cakram magnetik, pita magnetik, kartu IC, cakram optik, kartrid ROM, CD-ROM, DVD-ROM, DVD-RAM yang disandikan untuk program perangkat lunak komputer; Cakram optic yang telah direkam sebelumnya (audio, video); Cakram yang memuat program komputer; Catu daya penstabil tegangan; Catu daya tegangan rendah; Catu daya yang portable (baterai isi ulang); Chip komputer di bidang sekuensing, genotipe, pengujian genetik, dan genetika asam nukleat; Chip prosesor semikonduktor; DVD; DVD (Digital Versatile Discs); DVD dan disk kompak yang telah direkam terlebih dahulu menampilkan informasi dalam bidang permainan komputer; DVD dan media perekaman digital lainnya; DVD dan media pra-rekaman digital yang menampilkan konten hiburan; DVD interaktif; DVD kebugaran yang direkam sebelumnya; DVD konten musik yang telah direkam sebelumnya; DVD kosong; DVD latihan yang direkam sebelumnya; DVD pra-rekam yang berisi serial televisi; DVD yang direkam sebelumnya; DVD yang direkam sebelumnya menampilkan musik; DVD yang menampilkan musik dan pertunjukan musik; Database elektronik menampilkan jalan raya, geografis, peta, informasi jalur transit publik, informasi lintasan transit publik, informasi rute transit publik, jadwal waktu dan daftar perjalanan transit publik dan informasi transit publik lainnya yang direkam di media komputer; Die prosesor kemasan dan casing; Diseq swith (Digital Satellite Equipment Control) yaitu alat kontrol peralatan Satelit Digital; Disk audio, pita dan piringan hitam yang telah terekam sebelumnya berupa musik dan hiburan; Disk rekaman, yaitu, disk audio dan video yang menampilkan rekaman suara musikal; Disk yang telah direkam sebelumnya, yaitu video digital disk, disk serbaguna digital, DVD, dan disk digital definisi tinggi yang menampilkan program televisi fiksi ilmiah dan drama; Dompet elektronik yang dapat diunduh; Drive DVD; File dan rekaman audio digital, video, dan multimedia yang dapat diunduh menampilkan musik, televisi, film, buku, berita, konser, radio, olahraga, permainan, acara budaya, serta program hiburan dan pendidikan terkait; File gambar/imej yang dapat diunduh yang berisi karya seni, teks/pesan, audio, video, permainan dan tautan Web Internet yang berhubungan dengan kegiatan-kegiatan olahraga dan budaya; Filter pernapasan wajah selain untuk pernapasan buatan; GPS navigasi dan petunjuk, pelacakan lokasi GPS, GPS tampilan peta dan perangkat kalkulasi rute, video perekam, dan perangkat jaringan komunikasi nirkabel untuk transmisi data atau gambar untuk kendaraan; Headset amplifier dengan fitur audio link ke smartphones; Hygrosta; Inverator; Inverter untuk catu daya; Jam pasir; Jam pasir [alat pengukur waktu]; Jam tangan pintar (pengolahan data); Kabel audio; Kabel audio penghubung jarak panjang; Kabel ekstensi speaker; Kabel listrik; Kabel listrik dan elektronik untuk peralatan komunikasi audio dan video, dan manual instruksi yang dapat diunduh untuk peralatan komunikasi audio dan video; Kabel-kabel elektrik datar yang lentur; Kaca mata pintar (pengolahan data); Kamera konferensi video, speaker ponsel, monitor komputer, televisi; Kartu SIM; Kartu dengan sirkuit terintegrasi di bidang sekuensing, genotipe, pengujian genetik, dan genetika asam nukleat; Kartu, disk, kaset, kabel, catatan, microchip dan sirkuit elektronik, semua untuk mencatat dan transmisi data; Kartun animasi yang direkam pada DVD, CD dan file video yang dapat diunduh dan sebagai bagian dari perangkat lunak komputer yang dapat diunduh; Kaset audio menampilkan suara menenangkan hidup; Kaset audio yang menampilkan hiburan musik dan musik; Kasing DVD; Kasing telepon selular; Kendali jarak jauh untuk peralatan komunikasi audio dan video; Klip audio, klip video dan spot promosi dalam CD, pita video dan DVD pra-rekam; Komponen dan kelengkapan listrik untuk kendaraan darat, mesin, dan peralatan, yaitu, amplifier untuk komunikasi nirkabel, antena, dan baterai; Komputer dan perangkat lunak bergerak dan aplikasi yang memberikan nasehat, layanan, informasi kepada penggunanya terkait kosmetik dan memungkinkan pengguna untuk mencoba kosmetik secara virtual; Komputer dan sistem operasi komputer untuk mengemudi secara mandiri, bantuan pengemudi, kendaraan yang terhubung, perangkat antena tak berawak, dan drone; Komputer navigasi mobil; Konten audio, video, dan multimedia yang direkam sebelumnya; Konten media digital yang dapat diunduh menjadi video rumahan; Kotak juke musikal; Kotak speaker; Laporan

elektronik yang dapat diunduh di bidang sekuensing, genotipe, pengujian genetik, dan genetika asam nukleat; Layar LED untuk laptop; Masker pelindung untuk pengendara; Masker pelindung wajah (topeng); Materi digital, yaitu, arsip audio, arsip video dan arsip grafik pra-rekam untuk digunakan pada perangkat nirkabel; Media digital, yaitu file audio dan video yang dapat diunduh yang menampilkan program televisi fiksi ilmiah dan drama; Media digital, yaitu klip video yang sudah direkam sebelumnya yang dapat diunduh, klip audio yang sudah direkam sebelumnya, teks dan gambar yang disimpan dalam komputer pribadi elektronik dan perangkat genggam nirkabel, semuanya menampilkan subjek kepentingan umum; Media digital, yaitu, DVD yang direkam sebelumnya, rekaman audio dan video yang dapat diunduh, dan CD yang menampilkan dan mempromosikan musik dan hiburan musik; Media penyimpanan permanen (non-volatile) (termasuk CD, DVD, kaset dan kaset video dan perangkat lain) untuk merekam data, suara, gambar, teks atau informasi lainnya; Mesin dan instrumen pengukur atau uji coba yang digunakan untuk mengukur ukuran konsentrasi dan kualitas ozone; Mikroprosesor; Mikroprosesor di bidang sekuensing, genotipe, pengujian genetik, dan genetika asam nukleat; Mikroprosesor digital dan optikal; Mistar bujur sangkar untuk mengukur; Monitor liquid crystal display [LCD] komputer; Monitor, layar tampilan, display yang dipasang di kepala, dan headset untuk digunakan dengan komputer, smartphone, perangkat elektronik bergerak, perangkat elektronik yang dapat dipakai, jam tangan pintar, kacamata pintar, televisi, set top box, dan pemutar dan perekam audio dan video; Pakaian kontrol kebakaran dan pakaian perlindungan terhadap api untuk industri balap olahraga motor, yaitu—kemeja dan celana dalam, celana panjang, kemeja, jaket, jas, kaus kaki, sepatu, sepatu bot, helm pengaman, kacamata, topi dan topi; Papan sirkuit audio-video; Pegangan untuk diadaptasikan pada telepon genggam; Pelindung tutup kepala; Peluit isyarat; Pembaca digital; Pembakar DVD; Pembawa suara; Pemutar DVD; Pemutar DVD (digital versatile disc); Pemutar MP3; Pemutar dan perekam DVD; Pencahayaan dengan penggunaan komputer dan kamera video; Pengeras suara audio (audio speakers) untuk home theaters; Penghubung audio; Peralatan dan perlengkapan untuk penelitian ilmiah dalam laboratorium di bidang sekuensing, genotip, pengujian genetik, dan genetika asam nukleat; Peralatan dan perlengkapan untuk penelitian ilmiah di laboratorium, yaitu pengurut genetika; Peralatan diagnostik untuk mendeteksi pathogen untuk laboratorium atau keperluan penelitian di bidang sekuensing, genotip, pengujian genetik, dan genetika asam nukleat; Peralatan keselamatan yaitu teknologi penghalang termal yang digunakan pada topi keras dan helm pengaman; Peralatan konferensi video, yaitu telepon, speaker, monitor, kamera, headset telepon dan komputer, penunjuk jarak jauh presenter nirkabel, dan perangkat periferal komputer untuk konferensi dan kolaborasi audio dan video; Peralatan kromatografi untuk analisa cairan dan gas untuk keperluan industri; Peralatan memori komputer; Peralatan pembatal kebisingan dan gema, yaitu, speaker audio dan headphone pembatal gema; Peralatan pemprosesan data di bidang sekuensing, genotipe, pengujian genetik, dan genetika asam nukleat; Peralatan pribadi yang portabel untuk merekam, mengorganisir, mentransmisi, memanipulasi, mereview dan menerima teks/pesan, data, gambar-gambar/imej-imej dan file dalam bentuk audio yang berkaitan dengan kesehatan dan kebugaran tubuh; Peralatan sensor elektronik, kamera, dan mikrofon untuk pendeteksian, penangkapan dan pengenalan gerakan tubuh, gerakan wajah dan suara; Peralatan transmisi data audio dan video nirkabel, yaitu, perangkat keras komputer dan perangkat lunak yang dapat diunduh atau direkam untuk transmisi atau reproduksi suara atau gambar; Peralatan untuk merekam dan menghasilkan suara untuk pelatihan binatang; Peralatan untuk pengujian DNA dan RNA untuk penelitian genetika dan keperluan ilmiah; Perangkat antar muka jaringan komputer; Perangkat elektronik digital untuk merekam, mengatur, mentransmisikan, memanipulasi, dan meninjau kembali file teks, data, audio, gambar dan video; Perangkat genggam nirkabel, yaitu, perangkat informasi yang dikontrol suara terdiri dari speaker audio pintar yang terkoneksi dengan awan (cloud) dan dikontrol suara dengan kemampuan asisten pribadi virtual, tidak satupun barang tersebut untuk kamera fotografi dan sinematografi profesional termasuk aksesoris spesifik fotografi dan sinematografi profesional khusus untuknya dan perangkat lunak fotografi dan sinematografi profesional; Perangkat input dan output komputer; Perangkat keras USB; Perangkat keras dan perangkat lunak komputer untuk digunakan dengan sekuensing genetik populasi, unit perawatan intensif neonatal (NICU) dan penelitian penyakit genetik, penelitian kanker genetik, agrigenomik, dan penelitian klinis dan translasi, semuanya di bidang genomik; Perangkat keras dan perangkat lunak komputer untuk digunakan di bidang sekuensing, genotipe, pengujian genetik, dan genetika asam nukleat; Perangkat keras dan perangkat lunak komputer untuk menganalisis data sekuensing di bidang sekuensing, genotipe, pengujian genetik, dan genetika asam nukleat; Perangkat keras dan perangkat lunak komputer untuk membuat, memfasilitasi, dan mengelola akses jarak jauh ke dan komunikasi dengan jaringan area lokal (lans), jaringan pribadi virtual (vpn), jaringan area luas (wans) dan jaringan komputer global; Perangkat keras dan perangkat lunak komputer untuk memproses, memvisualisasikan, menyimpan, membagi, dan memanipulasi data sekuensing generasi berikutnva (NGS) di bidang sekuensing genotipe, pengujian genetik dan genetika asam nukleat; Perangkat keras dan perangkat lunak komputer untuk menangkap, menyimpan, mengakses, menampilkan, berbagi, meringkaskan, memindahkan, dan mengelola berkas-berkas digital dibidang genomik; Perangkat keras dan perangkat lunak komputer untuk menerima, menampilkan, dan menggunakan siaran video, audio, dan sinyal data digital; Perangkat keras dan perangkat lunak komputer untuk menganalisis data sekuensing generasi berikutnya (NGS) di bidang sekuensing, genotipe, pengujian genetik, dan genetika asam nukleat; Perangkat keras dan perangkat lunak komputer untuk mengembangkan, memelihara, dan menggunakan sistem konferensi komputer audio-video interaktif; Perangkat keras dan perangkat lunak komputer untuk meningkatkan dan menyediakan transfer waktu nyata, transmisi, penerimaan, pemrosesan dan digitalisasi informasi grafis audio dan video; Perangkat keras dan perangkat lunak komputer untuk merekam, memproses, menerima, mereproduksi, transmisi, memodifikasi, pengkompresan, pendekompresan, menyiarkan, menggabungkan dan meningkatkan suara, gambar, grafik, dan data; Perangkat keras komputer dan perangkat lunak yang dapat diunduh atau direkam untuk telekomunikasi, konferensi jarak jauh dan konferensi video, komunikasi audio, video dan data antar komputer melalui jaringan komputer global, jaringan komputer area luas, dan jaringan komputer peer-to-peer dengan memanipulasi dan mengendalikan gambar dari kamera web dan kamera digital; Perangkat keras komputer dan program perangkat lunak komputer untuk integrasi teks, audio, grafik, gambar diam dan gambar bergerak kedalam pengiriman interaktif untuk aplikasi multimedia; Perangkat keras komputer dan program perangkat lunak komputer yang dapat diunduh atau direkam untuk integrasi teks, audio, grafik, gambar diam dan gambar bergerak ke dalam pengiriman interaktif untuk aplikasi multimedia; Perangkat keras komputer dan sistem perangkat lunak komputer untuk telekomunikasi, tele-konferensi dan video konferensi, komunikasi audio, video dan data antar komputer melalui jaringan komputer global, jaringan komputer area luas, dan jaringan komputer peer to peer dengan memanipulasi dan mengendalikan gambar dari kamera web dan kamera digital; Perangkat keras komputer untuk digunakan dalam menyediakan jaringan komputasi awan yang aman; Perangkat keras komputer untuk digunakan dalam menyediakan komputasi environment (area memori komputer) yang aman; Perangkat keras komputer untuk komputasi awan; Perangkat keras komputer untuk komputasi latency rendah dan bandwith tinggi; Perangkat keras komputer untuk komunikasi jaringan nirkabel; Perangkat keras untuk mendeteksi obyek, gerakan tubuh pengguna dan perintah; Perangkat komunikasi nirkabel untuk transmisi suara, data, gambar, audio, video, dan konten multimedia; Perangkat lunak aplikasi untuk ponsel pintar; Perangkat lunak aplikasi web; Perangkat lunak dan aplikasi seluler yang dapat diunduh untuk

digunakan sehubungan dengan pengujian penyakit menular; Perangkat lunak komputer dalam bentuk perangkat lunak yang dapat diunduh atau direkam untuk mengontrol pengoperasian peralatan audio dan video dan untuk melihat, mencari dan / atau membaca suara, video, televisi, film, foto dan gambar digital lainnya dan konten multimedia lainnya; Perangkat lunak komputer dalam bentuk perangkat lunak yang dapat diunduh atau direkam untuk mengunduh, mentransmisikan, menerima, memproses, membaca, menonton, dan mengendalikan aplikasi, data elektronik, gambar, file audio dan video; Perangkat lunak komputer dalam bentuk perangkat lunak yang dapat diunduh atau direkam untuk mereproduksi, memproses dan mengalirkan konten audio, video dan multimedia dan untuk panggilan audio, panggilan video dan kolaborasi jarak jauh; Perangkat lunak komputer dan perangkat lunak aplikasi seluler yang dapat diunduh untuk melakukan atau mencari kinerja pekerjaan, usaha atau proyek dengan imbalan uang atau nilai; Perangkat lunak komputer dan perangkat lunak aplikasi seluler yang dapat diunduh untuk mempromosikan jasa pihak lain; Perangkat lunak komputer dan perangkat lunak aplikasi seluler yang dapat diunduh untuk mencocokkan para pengguna dengan pekerjaan, usaha atau proyek; Perangkat lunak komputer dan perangkat lunak aplikasi seluler yang dapat diunduh untuk menemukan pekerjaan, usaha atau proyek atas dasar permintaan; Perangkat lunak komputer dan perangkat lunak aplikasi seluler yang dapat diunduh untuk menyediakan area pasar online untuk pembeli dan penjual barang dan jasa; Perangkat lunak komputer dan perangkat lunak aplikasi seluler yang dapat diunduh yang memungkinkan urun daya (crowdsourcing) permintaan yang berhubungan dengan kinerja pekerjaan, usaha atau proyek; Perangkat lunak komputer dan program komputer yang dapat diunduh untuk manajemen database, membuat lembar lajur (spreadsheet) elektronik, mendesain, membuat, mengedit dan mempublikasikan dokumen, pencatatan, email, memasukkan ke dalam kalendar, manajemen kontak, membuat grafik presentasi, publikasi desktop, manajemen dokumen, pemrosesan kata, mengirim pesan instan, protokol suara melalui internet (VOIP), konferensi video, konferensi audio, menggunakan bersama-sama aplikasi, memastikan keamanan jaringan komputer, dan menyediakan deteksi dan pencegahan intrusi jaringan komputer; Perangkat lunak komputer sosial interaktif untuk memperoleh kembali dan menampilkan transit publik, navigasi, geografis, peta dan informasi perjalanan; Perangkat lunak komputer sosial interaktif untuk memungkinkan transmisi informasi transit publik, pemetaan, navigasi, lalu lintas, rute dan informasi yang diminati ke jaringan telekomunikasi, telepon selular, perangkat navigasi dan perangkat bergerak dan genggam lainnya; Perangkat lunak komputer sosial interaktif yang memungkinkan pertukaran informasi antar para pengguna; Perangkat lunak komputer untuk digunakan dalam mengatur, mentransmisikan, memanipulasi, mereproduksi, memproses, streaming, memutar dan meninjau audio, video, gambar dan konten multimedia lainnya pada perangkat elektronik digital; Perangkat lunak komputer untuk digunakan dalam meninjau, menyimpan, mengatur, dan memutar konten audio dan video; Perangkat lunak komputer untuk digunakan dalam streaming konten audio visual; Perangkat lunak komputer untuk hiburan interaktif, yang memungkinkan pengguna untuk menyesuaikan pengalaman melihat, mendengar, dan bermain dengan memilih dan mengatur tampilan dan pertunjukan elemen audio, video dan audiovisual; Perangkat lunak komputer untuk jejaring sosial dan berinteraksi dengan komunitas online; Perangkat lunak komputer untuk komputasi kognitif, pembelajaran yang mendalam, kecerdasan buatan; Perangkat lunak komputer untuk komputasi melalui jaringan global dan lokal; Perangkat lunak komputer untuk manajemen sumber daya manusia; Perangkat lunak komputer untuk memodifikasi audio, video, dan konten audio-visual; Perangkat lunak komputer untuk memodifikasi dan memungkinkan transmisi konten dan data video, audio, audio visual dan video; Perangkat lunak komputer untuk mengawasi pengoperasian perangkat audio dan video dan untuk melihat, mencari, dan/atau memainkan audio, video, televisi, film, gambar-gambar digital lainnya, dan konten multimedia lainnya; Perangkat lunak komputer untuk mengirim, menerima, memproses, membaca dan menonton, dan untuk kontrol file aplikasi, data elektronik, gambar, audio dan video; Perangkat lunak komputer untuk mengontrol pengoperasian apparatus audio dan video dan untuk melihat, mencari dan/atau membaca suara, video, televise, film, fotograf dan gambar digital lainnya dan muatan multimedia lainnya; Perangkat lunak komputer untuk menyiarkan klip video, klip audio, gambar, foto, dan konten multimedia lainnya melalui jaringan internet dan komunikasi lainnya; Perangkat lunak komputer untuk mereproduksi, memproses dan menyalurkan audio, video dan muatan multimedia dan panggilan audio dan kolaborasi jarak jauh; Perangkat lunak komputer untuk pembelajaran mesin, permintaan data, dan analisa data; Perangkat lunak komputer untuk pengelolaan peralatan komunikasi audio dan video; Perangkat lunak komputer untuk penggalian data; Perangkat lunak komputer untuk pengumpulan, pengelolaan, pengeditan, pengorganisasian, modifikasi, transmisi, pembagian, dan penyimpanan data dan informasi; Perangkat lunak komputer untuk representasi grafis atas data; Perangkat lunak komputer untuk streaming konten media audio visual melalui Internet dan ke perangkat elektronik digital seluler; Perangkat lunak komputer yang berkaitan dengan manajemen sumber daya manusia; Perangkat lunak komputer yang dapat diunduh atau direkam untuk pengelolaan peralatan komunikasi audio dan video; Perangkat lunak komputer yang dapat diunduh untuk berkomunikasi secara langsung dengan ahli jasa keuangan; Perangkat lunak komputer yang dapat diunduh untuk melakukan transaksi akun, perdagangan sekuritas, riset, analisa, dan aktivitas manajemen portofolio, semua dalam bidang investasi dan keuangan; Perangkat lunak komputer yang dapat diunduh untuk mengakses, melihat, mengunduh, menggunakan bersama-sama, mengelola, dan menyimpan data akun, berita, riset, dan informasi dalam bidang investasi dan keuangan; Perangkat lunak komputer yang dapat diunduh untuk menghubungkan, mengoperasikan, dan mengelola perangkat bergerak yang diaktifkan dengan internet of things (IoT) bergerak; Perangkat lunak komputer yang dapat diunduh untuk perantara dan perdagangan investasi, sekuritas, saham, obligasi, investasi modal, komoditas, dan ekuitas; Perangkat lunak komputer yang dapat diunduh yang memungkinkan komputer, desktop, laptop, dan perangkat tipis untuk terhubung dari jarak jauh ke workstation; Perangkat lunak komputer yang dapat diunduh, yaitu, perangkat lunak simulasi rekayasa dengan bantuan komputer; Perangkat lunak pembatal kebisingan dan gema yang dapat diunduh atau direkam untuk mengendalikan dan mengoperasikan headphone dan speaker pembatal kebisingan dan gema; Perangkat lunak telekomunikasi yang dapat diunduh untuk penyediaan komunikasi video dan audio, kolaborasi, menggunakan dokumen secara bersama-sama, telekonferensi, streaming acara dan konten, webinar, dan konferensi video, audio dan web; Perangkat lunak untuk pemutar audio dan/atau video.; Perangkat lunak untuk streaming audio visual dan konten multimedia melalui internet dan jaringan komunikasi global; Perangkat lunak untuk streaming konten audio visual dan multimedia ke perangkat elektronik digital seluler; Perangkat lunak untuk telepon genggam; Perangkat lunak visi yang dapat diunduh dan direkam yang menggunakan kecerdasan buatan untuk melihat dan menginterpretasi data, menghubungkan dengan perangkat keras dan menyimpan, mengelola dan memproses data di awan; Perangkat lunak yang dapat didownload untuk menciptakan, mengedit, meng-upload, memposting, menunjukkan, menampilkan, berbagi, dan melihat media elektronik, klip audio, klip video, dan teks melalui internet; Perangkat lunak yang dapat diunduh dalam bentuk platform perdagangan untuk berdagang, mengirim, menerima, menerima dan mentransmisikan mata uang, mata uang digital, mata uang kripto, token blockchain, dan aset digital lainnya, dan pengelolaan transaksi pertukaran; Perangkat lunak yang dapat diunduh untuk manajemen inventaris berbasis blockchain; Perangkat lunak yang dapat diunduh untuk memelihara, mengelola, menganalisa, mengenkripsi, dan otentikasi pengguna data digital; Perangkat lunak yang dapat diunduh untuk menyediakan keamanan antarmuka akses tunggal (single sign-on) pada desktop, server, alat yang dapat dibawa-bawa, alat jaringan dan jaringan antarmuka; Perangkat lunak yang

dapat diunduh untuk otentikasi akses tunggal (single sign-on), manajemen identitas, manajemen privasi data, dan pengumpulan persetujuan; Perangkat lunak yang dapat diunduh untuk pengumpulan data dan penggunaan data dalam bidang periklanan dan pemasaran digital; Perangkat pelacakan kendaraan terdiri dari perangkat lunak komputer dan perangkat keras komputer, sensor, transmiter, penerima dan penerima pencari posisi satelit global, semua untuk digunakan berhubungan dengan pelacakan kendaraan dan memonitor kendaraan; Perangkat periferal untuk komputer, telepon seluler, perangkat elektronik seluler, perangkat elektronik yang dapat dipakai, jam tangan pintar, kacamata pintar, earphone, headphone, televisi, set top box, serta pemutar dan perekam audio dan video; Perangkat speaker atau audio; Perangkat telekomunikasi, yaitu satelit-satelit, gateway dan stasiun satelit serta alat pengatur dan bagiannya; Perangkat yang dapat dipakai untuk mengendalikan komputer, telepon seluler, perangkat elektronik seluler, jam tangan pintar, kacamata pintar, earphone, headphone, pemutar dan perekam audio dan video, televisi, set top box, speaker, amplifier, sistem home theatre, dan sistem hiburan; Perangkat-perangkat lunak penerapan yang dapat dipindah-pindahkan untuk perkakas-perkakas pemantauan air dan perkakas-perkakas untuk mendeteksi kebocoran; Peranti lunak komputer untuk pengiriman elektronik data, gambar, dan dokumen, audio, video dan multimedia lain melalui jaringan komputer global; Peranti lunak komputer yang memungkinkan pengguna untuk menyesuaikan pengalaman melihat, mendengarkan dan bermain dengan memilih dan mengatur tampilan dan kinerja element audio, video, dan audiovisual oleh pengguna di bidang musik, video, olahraga, berita, ulasan, cuaca, hiburan, fashion, keuangan, makanan, musik, inspirasi, kesehatan, gaya hidup, perjalanan, pengasuhan anak, ilmu pengetahuan, teknologi, budaya, dan kesejahteraan (wellness); Perekam DVD; Periferal yang dapat dikenakan untuk digunakan dengan komputer, telepon seluler, perangkat elektronik seluler, jam tangan pintar, kacamata pintar, cincin pintar, earphone, headphone, televisi, set top box, dan pemutar dan perekam audio dan video; Perkakas-perkakas pemantauan air dan perkakas-perkakas untuk mendeteksi kebocoran; Pesawat dan perkakas ilmu pengetahuan, penelitian, navigasi, survei, fotografi, sinematografi, audiovisual, optik, penimbangan, pengukuran, pensinyalan, deteksi, pengujian, inspeksi, penyelamatan jiwa dan pengajaran; Pesawat dan perkakas ilmu pengetahuan, penelitian, navigasi, survey, fotografi, sinematografi, audiovisual, optic, penimbangan, pengukuran, pensinyalan, deteksi, pengujian, inpseksi untuk untuk melakukan, mengalihkan, mengubah, mengakumulasi, mengatur atau mengendalikan distribusi atau penggunaan listrik; Pheriperal audio; Piranti keras komputer dan alat pengendali jarak jauh untuk mengendalikan pengoperasian televisi, monitor video, kotak konverter, audio, video, dan alat pemutar media dan alat perekam media, alat pemutar permainan, sistem hiburan, sistem teater rumah, penghubung otomatisasi rumah, dan alat elektronik konsumen dan display; Piranti lunak komputer yang digunakan untuk pengendalian informasi yang dikendalikan melalui suara dan asisten.pribadi, yaitu, alat pengeras suara pintar dengan kemampuan asisten pribadi virtual yang terkoneksi dengan cloud dan dikendalikan melalui suara; Piranti lunak untuk melakukan konferensi audio dan video, komunikasi video dan suara, pengiriman pesan singkat, layanan komunikasi Voice over Internet Protocol (VoIP), saling berbagi aplikasi, saling berbagi desktop komputer, manajemen kehadiran, manajemen dokumen, integrasi aplikasi; Piranti lunak untuk melakukan proses panggilan melalui transmisi audio, data, video, dan lalu lintas suara; Piranti lunak untuk memudahkan pengunggahan, posting, menampilkan, memberi tag, mengedit, mengatur, dan mentransmisikan gambar serta karya audio visual; Piranti lunak untuk mengirim dan menerima pesan-pesan elektronik, grafik, gambar, konten audio dan audio visual melalui jaringan komunikasi global; Piranti lunak untuk pemrosesan gambar, grafik, audio, video dan teks; Piranti lunak yang bisa diunduh, yaitu, piranti lunak pesan instan, piranti lunak berbagi file, piranti lunak komunikasi untuk pertukaran data, audio, gambar dan grafik video melalui komputer secara elektronik, seluler, jaringan nirkabel dan komunikasi; Plotter; Power inverter; Probe untuk penguji sirkuit terpadu, semikonduktor dan jaringan telekomunikasi, alat dan instrumen elektronik, elektronik opto, fotonik, dan penguji skala nano, sinyal, gambar dan pengukur, yaitu amplifier, attenuator, filter dalam bentuk pengolah sinyal yang berfungsi untuk menghilangkan komponen frekuensi yang tidak diinginkan dari sinyal, untuk menambahkan yang diinginkan atau keduanya, mengondisikan dalam bentuk alat yang digunakan untuk persiapan sensor sinyal output untuk pengolahan, konverter, mixer dalam bentuk perangkat untuk membuat frekuensi baru dari dua atau lebih sinyal untuk diaplikasikan, modulator dalam bentuk peralatan untuk memvariasikan satu atau lebih sifat gelombang periodik untuk membawa sinyal, demodulator, prescaler, pembagi dalam bentuk peralatan untuk menggabungkan sebagian dari sinyal dalam saluran transmisi ke port yang memungkinkan sinyal porsi untuk digunakan pada sirkuit lain, penggabung dalam bentuk peralatan untuk menggabungkan sinyal di port ke dalam sinyal yang sudah ada dalam saluran transmisi, isolator dalam bentuk peralatan 2 port non-resiprokal yang memungkinkan sinyal untuk melintas hanya dalam satu arah, sirkulator dalam bentuk peralatan multi-port non-resiprokal di mana sinyal yang memasuki port apa pun ditransmisikan hanya ke port berikutnya secara rotasi, pembatas dioda terpadu, sakelar dan router untuk melakukan pembangkitan sinyal, pengolahan sinyal, penguatan sinyal, konversi sinyal dan kontrol sinyal; Profesional speaker sistem; Program computer, perangkat lunak computer, rekaman audio dan/atau video; Program perangkat lunak algoritma untuk mengoperasikan dan mengontrol komputer; Program permainan video interaktif yang dapat diunduh; Prosesor data dan sinyal digital dan optikal; Publikasi elektronik yang dapat diunduh dalam area aparatus dan perangkat elektronik, semikonduktor, dan elektronik terpadu, komputer, telekomunikasi, hiburan, teleponi, dan telekomunikasi dengan kabel dan nirkabel; Publikasi elektronik yang dapat diunduh di bidang sekuensing, genotipe, pengujian genetik, dan genetika asam nukleat; Publikasi elektronik yang dapat diunduh, yaitu, brosur, berita berkala, laporan, dan bahan pendidikan dan pengajaran dalam bidang investasi dan keuangan; Rangkaian chip; Rangkaian rekaman suara musikal; Ransel dan tas bawaan terutama yang diadaptasi untuk membawa komputer; Rekaman audio dan video yang menampilkan hiburan musik dan musik; Rekaman audio visual yang menampilkan film dan program hiburan yang menampilkan animasi yang ditargetkan terutama untuk anak-anak dan orang dewasa muda; Rekaman audio yang dapat diunduh; Rekaman audiovisual yang menampilkan hiburan musik dan musikal; Rekaman video yang dapat diunduh menampilkan musik dan hiburan musik; Respirator wajah elastomer selain untuk pernapasan buatan; Ruter, sakelar, hub dan server pengoperasian perangkat lunak; Sandaran penyangga yang diadaptasikan untuk komputer laptop, komputer tablet, telepon mobile; Sarung untuk komputer laptop, komputer tablet, telepon mobile; Sekuensing generasi berikutnya (NGS) prosesor data bioinformasi skuensing generasi berikutnya di bidang sekuensing, genotipe, penguiian genetik, dan genetika asam nukleat; Sepatu untuk perlindungan yang tahan asam (acidproof); Sepatu/alas kaki pelindung, sepatu/alas kaki pengaman, sepatu bot pengaman dan sepatu pengaman; Serangkaian data kriptografi yang dapat diunduh untuk menerima dan membelanjakan mata uang kripto; Sirkuit manajemen baterai; Sirkuit terintegrasi (IC) di bidang sekuensing, genotipe, pengujian genetik, dan genetika asam nukleat; Sistem alat pemadam api secara otomatis untuk perlindungan dari api; Sistem baterai yang dapat diperbarui untuk menyediakan daya cadangan; Sistem kabel gantung (listrik),; Sistem komponen audio terdiri dari pengeras suara kitar (surround sound), pengeras suara, tuner, sound mixers, alat untuk menyamakan suara speaker (equalizer), perekam audio, alat penerima radio; Sistem konferensi video dan audio yang terdiri dari peralatan endpoint (titik terakhir di mana pesan itu diterima), port daya dan Ethernet, telepon IP, kamera, display, pencahayaan, speaker, mikrofon, dan proyektor; Sistem konferensi video dan audio yang terdiri dari perangkat endpoint, port daya dan Ethernet, telepon IP, kamera, display,

pencahayaan, speaker, mikrofon, dan proyektor, kursi dan meja konferensi, yang semuanya dijual sebagai satu unit; Sistem memori untuk komputer; Sistem multi kamera untuk digunakan dalam kendaraan; Sistem navigasi transit publik meliputi tampilan peta digital interaktif, instruksi interaktif dan informasi yang dihasilkan oleh pengguna; Sistem pencitraan video; Sistem pengeras suara; Sistem suara terdiri dari remote control, amplifier, pengeras suara dan komponennya; Speaker [peralatan audio]; Speaker aktif dan pasif; Speaker audio pintar; Speaker mobil; Speaker yang dapat dikendalikan dengan suara; Stasiun cadangan darurat untuk pengisian baterai; Tas komputer dan ransel yang diadaptasi untuk membawa komputer; Terminal komunikasi yang terdiri dari peranti keras dan/atau peranti lunak komputer untuk menyediakan video, audio, data, permainan video dan komunikasi telepon dan/atau transmisi; Terminal–terminal portabel untuk penggunaan pribadi untuk merekam/ mengatur/ mentransmisikan/ mengendalikan/ mereview kesehatan dan perawatan kesehatan, dan menerima teks, data, gambar, file audio; Tiang speaker; Timbangan; Tutup pelindung untuk komputer laptop, komputer tablet, telepon mobile; Unit head (kepala) audio visual; Unit transmisi audio; Unit-unit pengeras suara (Speakers); Video pendek dan spot promosi dalam CD, pita video dan DVD pra-rekam; Wadah/tempat untuk membawa, pegangan, wadah/tempat pelindung dan sandaran/penyangga dengan tampilan/dengan fitur konektor untuk catu daya, adaptor, alat pengeras suara pengisi daya dengan baterei, yaitu, komputer laptop, komputer tablet, telepon mobile; Webcast dan podcast yang dapat diunduh yang menampilkan audio, video, dan siaran multimedia lainnya yang dapat diunduh di bidang musik, televisi, film, buku, berita, konser, radio, olahraga, permainan, acara budaya, dan program terkait hiburan dan pendidikan; adapter jaringan komputer; adaptor untuk laptop; agitator magnetik untuk penggunaan laboratorium; alarm asap; alarm gas; alas kaki untuk perlindungan terhadap kecelakaan, iradiasi dan kebakaran, termasuk sepatu bot dan sepatu untuk perlindungan kecelakaan untuk digunakan dalam industri; alas mouse; alat analisis kelembaban kulit, bukan untuk keperluan medis; alat dan instrumen pensinyalan; alat fotokopi; alat informasi yang berdiri sendiri, yaitu, pengeras suara audio pengontrol suara dan manual dengan kemampuan asisten digital pribadi untuk mengakses dan menelusuri database online, situs web, telepon genggam, komputer, tablet, telepon pintar, komputer genggam, komputer portabel untuk dokumen, berkas, dan informasi atas perintah yang disimpan lainnya; alat informasi yang berdiri sendiri, yaitu, pengeras suara audio pengontrol suara dan manual dengan kemampuan asisten digital pribadi untuk mengirim (streaming) dan memainkan audio, video, dan konten multimedia, untuk mengontrol televisi, monitor, sistem permainan, alat pemutar DVD, alat pemutar media portabel, dan alat untuk mengirim (streaming) media digital; alat informasi yang berdiri sendiri, yaitu, pengeras suara audio pengontrol suara dan manual dengan kemampuan asisten digital pribadi untuk menyediakan jasa pelayanan pengurus (concierge) pribadi untuk pihak lain yang diinisiasikan oleh perintah pengontrol-suara melalui suatu telepon genggam, komputer, tablet, telepon pintar, komputer genggam, komputer portabel, yaitu, menambah dan mengakses janji bertemu dengan kalendar, alarm, penghitung/pengatur waktu (timers), pengingat (reminders) dan membuat reservasi restoran, perjalanan, dan hotel; alat kendali jarak jauh untuk mengendalikan komputer, telepon seluler, perangkat elektronik bergerak, perangkat elektronik yang dapat dipakai, jam tangan pintar, kacamata pintar, earphone, headphone, pemutar dan perekam audio dan video, televisi, set top box, speaker, amplifier, sistem home theatre, dan sistem hiburan; alat kendali jarak jauh untuk mengontrol komputer, telepon seluler, perangkat elektronik mobile, perangkat elektronik yang dapat dikenakan, jam tangan pintar, kacamata pintar, alat pemutar dan alat perekam audio dan video, televisi, alat pengeras suara, amplifier, sistem home theater, dan sistem hiburan; alat magnetic resonance imaging [MRI], bukan untuk tujuan medis; alat pelindung diri (APD); alat pemantauan untuk perangkat yang mendukung Internet of Things [IoT]; alat pemantauan, selain untuk keperluan medis; alat pembayaran elektronik dan terminal untuk tempat penyelesaian transaksi jual beli; alat pembersih kepala magnetik; alat pendengar untuk komunikasi jarak jauh; alat pendeteksi asap dan karbon monoksida; alat pendeteksi ranjau; alat penerima audio dan video; alat pengajaran audiovisual; alat pengendali listrik dan elektronik untuk pintu garasi; alat pengontrol jaringan; alat pengontrol manajemen jaringan; alat pengukur kecepatan; alat pengukur kecepatan [fotografi]; alat pengukur volume aliran udara; alat penulis sandi magnetik; alat telegraf manual; alat untuk menganalisis gas; amplifier; amplifier akustik; amplifier audio; amplifier dan penerima audio; amplifier daya; amplifier daya MMIC; amplifier daya RF; amplifier gitar; amplifier semi-konduktor optik; amplifier semikonduktor optik; amplifier stereo; amplifier untuk alat musik; amplifier untuk gitar bass; analisa audio; analisa kuantum resonansi magnetik; antarmuka untuk komputer, layar komputer, telepon mobil, perangkat elektronik mobil, perangkat elektronik yang dapat dipakai, arloji pintar, kacamata pintar, televisi, set top box, serta pemutar dan perekam audio dan video; antarmuka untuk komputer, layar komputer, telepon seluler, perangkat elektronik seluler, perangkat elektronik yang dapat dipakai, jam tangan pintar, kacamata pintar, televisi, set top box, serta pemutar dan perekam audio dan video; antarmuka untuk komputer, periferal komputer, telepon seluler, perangkat elektronik digital mobile, perangkat elektronik yang dapat dikenakan, jam tangan pintar, kacamata pintar, televisi, set top box, serta alat pemutar dan alat perekam audio dan video; antena microwave; antena microwave untuk penerimaan data satelit; antena sinyal radio; aparatus dubbing audio; aparatus peralihan audio; aparatus sinyal kereta api, bercahaya atau mekanis; aparatus untuk merekam, transmisi , memanipulasi, dan mereproduksi suara dan gambar; aplikasi (perangkat lunak) yang dapat diunduh untuk telepon pintar; aplikasi perangkat lunak [aplikasi] untuk perangkat yang mendukung Internet of Things [IoT]; aplikasi perangkat lunak komputer untuk komputer yang bisa dipakai, ponsel pintar, monitor, layar, perangkat keras komputer, pelacak aktivitas, peralatan audio, peralatan komunikasi, peralatan telekomunikasi, perangkat periferal komputer, pemutar media portabel, dan perangkat komunikasi elektronik digital; aplikasi perangkat lunak komputer untuk memungkinkan pengumpulan dan pemrosesan data terkait tempat kerja, termasuk sumber daya manusia dan informasi penggajian, data waktu karyawan, data tenaga kerja, data produk, data produksi, data operasional, data logistik, data keuangan dan data perusahaan, dan manajemen personalia, pelaksanaan tugas dan manajemen/pengelolaan alur kerja; aplikasi perangkat lunak ponsel yang dapat diunduh; aplikasi perangkat lunak untuk digunakan dengan perangkat seluler untuk memantau dan mengelola informasi medis pasien; aplikasi perangkat lunak untuk layanan jejaring sosial melalui internet; aplikasi perangkat lunak untuk pengumpulan dan pemrosesan data terkait tempat kerja, yaitu, data waktu karyawan, data tenaga kerja, data produk, data produksi, dan data perusahaan, dan untuk manajemen personalia, dan untuk pengelolaan perangkat seluler, yaitu, aplikasi perangkat seluler, sistem operasi seluler, keamanan pengguna, dan keamanan aplikasi perangkat lunak; aplikasi perangkat lunak untuk perangkat seluler untuk memantau dan mengelola informasi medis pasien; aplikasi perangkat lunak yang dipasang pada komputer pribadi untuk mentransfer data musik dari komputer pribadi ke pemutar audio HDD (Hard Disk Drive); aplikasi seluler yang dapat diunduh untuk digunakan dengan komputer yang bisa dipakai, ponsel pintar, monitor, layar, perangkat keras komputer, pelacak aktivitas, peralatan audio, peralatan komunikasi, peralatan telekomunikasi, perangkat periferal komputer, pemutar media portabel, dan perangkat komunikasi elektronik digital; aplikasi seluler yang dapat diunduh yang menampilkan konten hiburan, termasuk konten interaktif; aplikasi telepon selular untuk mengakses dan streaming audio visual dan konten multimedia melalui internet dan jaringan komunikasi global; audio dan video analog dan rekaman digital pada kaset, cakram, rekaman, DVD dan CD, kaset, atau media perekaman lainnya; audio processor; audiometer; bahan dan perangkat semikonduktor, yaitu, system daya dan nirkabel silikon karbida dan galium nitrida; bantalan lutut untuk pekerja;

baterai eksternal portabel; baterai laptop; baterai untuk peralatan komunikasi audio dan video; benda pelindung pakaian untuk dipakai oleh pengendara bermotor supaya terlindungi dari kecelakaan atau cedera, yaitu, sepatu bot keselamatan dan sarung tangan keselamatan; bevel geser; bingkai kacamata berlensa; box speaker; buku audio; buku audio untuk anak, dan film-film untuk anak yang terekam pada media optik; buku audio yang menampilkan konten hiburan; cakram audio; cakram audio kompak; cakram padat audio-video; case diadaptasi untuk pemutar DVD; case untuk compact disc atau DVD; catu daya elektronik untuk motor listrik; catu daya tegangan rendah; catu daya, listrik; cermin untuk memeriksa pekerjaan; chip enkripsi nirkabel untuk mengaktifkan otentikasi global dan audit konstan, dan menyimpan token blockchain; chip silikon; cincin pintar; compact disc [audio-video]; compact disc audio yang direkam yang menampilkan musik; countertops laboratorium; daun jendela [fotografi]; daun jendela untuk kamera; deck dubbing cakram audio dan video; detektor gerak; detektor radon; disk audio kosong; disk audio yang direkam sebelumnya; disk perekam, yaitu, disk audio dan video berupa rekaman suara; disk rekaman kosong; disk video pra-rekam, kompak disk, DVD, dan disk digital definisi tinggi terkait dengan permainan video, olahraga elektronik, dan kompetisi dan turnamen olahraga elektronik; dompet elektronik yang dapat diunduh yang digunakan untuk aplikasi blockchain; driver speaker; dudukan mikrofon; dudukan penyangga, elektrik; dudukan ponsel untuk kendaraan; duplikator piringan cakram (audio dan video); e-book yang menampilkan konten hiburan, direkam di media komputer; earphone nirkabel; earphone untuk radio; elektroda grafit untuk digunakan dalam proses pembuatan baja; equalizers [peralatan audio]; face plate untuk telepon selular; file audio untuk mereproduksi suara latar belakang; file audio yang dapat diunduh; file audiovisual yang dapat diunduh yang menampilkan animasi yang ditargetkan terutama untuk anak-anak dan orang dewasa muda, dimana rekaman dan file audiovisual tersebut hanya yang berhubungan dengan serial hiburan animasi yang ditargetkan untuk anak-anak dan orang dewasa muda dan menampilkan dua karakter fiksi, diantaranya adalah karakter apel antropomorfisme dan karakter sayuran antropomorfisme; file video dan audio yang dapat diunduh; file-file audio, yaitu buku audio anak yang dapat diunduh; film slide, terbuka; film, gambar bergerak, dan film (movies) yang menampilkan konten hiburan; filter gelombang disesuaikan untuk digunakan dengan microwave; filter masker pernapasan non medis; filter untuk masker pernapasan; filter untuk masker pernapasan non medis; frame monitor komputer; gelang pintar yang mengkomunikasikan data ke perangkat elektronik lainnya; gelang pintar yang mengkomunikasikan data ke telepon pintar; gembok, elektronik; generator medan magnet selain untuk penggunaan medis; generator sinyal; groupware komputer; gulungan [fotografi]; gulungan magnetik; gulungan untuk kamera; handset telekomunikasi seluler; handset telepon yang menggabungkan mikrofon; hard disk untuk komputer; headphone nirkabel; headset handsfree untuk telepon seluler; headset nirkabel; helm hoki; helm skateboard; helm ski; helm snowboarding; helm softball; higrometer; hologram yang dihasilkan komputer [CGH]; hub jaringan komputer; hub, sakelar, dan router jaringan komputer; indikator kecepatan; indikator kemiringan; instrumen dan mesin uji material; instrumen komunikasi satelit; instrumen modulasi kode pulsa untuk transmisi melalui satelit; instrumen pengujian material; instrumen radio tetap untuk transceiver data; instrumen telekomunikasi digital; instrumen telekomunikasi untuk digunakan dalam jaringan radio seluler; insulator untuk listrik; inverter surya; isolator sinyal proses; jam tangan pintar; jam tangan pintar menggabungkan fungsi permainan elektronik; jam waktu terkomputerisasi dengan pengenalan sidik jari; jam-jam tangan yang dilengkapi kamera; jaringan untuk interkoneksi sistem komunikasi; jeck konektor untuk keperluan audio; kabel audio; kabel audio dan video; kabel baterai; kabel dan konektor audio dan speaker listrik; kabel listrik; kabel listrik berisolasi mineral; kabel magnet; kabel mikrofon; kabel modem; kabel relay radio; kabinet untuk speaker; kacamata dan masker untuk perlindungan terhadap debu; kacamata olahraga; kacamata pelindung debu; kacamata pembesar; kacamata pembesar [optik]; kacamata pintar; kacamata salju; kacamata ski; kaliper geser; kamera konferensi video, speaker ponsel, monitor komputer, televisi; kamera yang diaktifkan gerak; kartrid filter untuk masker pernapasan; kartu [RAM] memori akses acak; kartu bank yang dikodekan secara magnetis; kartu biaya yang dikodekan secara magnetis; kartu debit yang dikodekan secara magnetis; kartu grafis komputer; kartu hadiah yang dikodekan secara magnetis; kartu kunci yang dikodekan secara magnetis; kartu pembayaran yang dikodekan secara magnetis; kartu sirkuit terpadu; kartu telepon magnetik; kartu yang dikodekan secara magnetis untuk membawa data; kartu yang disandikan dan alat pembaca kartu yang disandikan; kaset audio; kaset audio dan pemutar CD; kaset audio dan video yang menampilkan musik; kaset audio digital; kaset audio digital kosong; kaset audio digital yang direkam sebelumnya; kaset audio kosong; kaset audio musik yang direkam sebelumnya; kaset audio non-musik yang direkam sebelumnya; kaset audio yang direkam sebelumnya; kaset audio yang direkam sebelumnya menampilkan musik; kaset audio yang menampilkan musik; kaset audio yang sudah direkam sebelumnya; kaset game komputer; kaset pembersih kepala untuk perekam kaset audio; kasing komputer; keyboard komputer; keyboard laptop; keypad komputer; kit hands-free untuk ponsel; kit hands-free untuk telepon; kompas laut; kompas magnetik; kompas magnetik untuk survei; komponen audio; komponen dan aksesori untuk komputer, yaitu: periferal komputer, telepon seluler, perangkat elektronik bergerak, perangkat elektronik yang dapat dipakai, jam tangan pintar, kacamata pintar, earphone, headphone, pemutar dan perekam audio dan video, televisi, dan set top box; komponen elektronik audio, yaitu, sistem suara dengan teknik khusus; komputer mikro; komputer tablet yang dapat dipasang di dinding dan portabel; komputer yang bisa dipakai, ponsel pintar, monitor, display, perangkat keras komputer, pelacak aktivitas, peralatan audio, peralatan komunikasi, peralatan telekomunikasi, perangkat periferal komputer, pemutar media portabel dan semua perangkat komunikasi elektronik digital yang mampu untuk menyediakan akses ke jaringan komunikasi nirkabel, jaringan telekomunikasi dan Internet; komputer yang bisa dipakai, smartphone, monitor, display, perangkat keras komputer, pelacak aktivitas, peralatan audio, peralatan komunikasi, peralatan telekomunikasi, perangkat perangkat komputer, pemutar media portabel dan semua perangkat komunikasi elektronik digital semua untuk memfasilitasi transaksi pembayaran dengan cara elektronik dan untuk memungkinkan pelanggan mengakses informasi keuangan dan rekening bank dan untuk melakukan transaksi bisnis bank; kondensor mikroskop; konektor audio mobil; konektor listrik dan elektronik, skrup, kabel, kabel, pengisi daya, dok, stasiun dok, dan adaptor untuk digunakan dengan komputer, telepon seluler, komputer genggam, periferal komputer, telepon seluler, perangkat elektronik seluler, perangkat elektronik yang dapat dipakai, jam tangan pintar, kacamata pintar, earphone , headphone, pemutar dan perekam audio dan video, televisi, dan set top box; konektor listrik dan konektor elektronik, alat pengatur pemindahan arus listrik, kawat, kabel, alat pengisi daya, dok, stasiun dok, dan adaptor untuk digunakan dengan semua barang-barang yang disebutkan sebelumnya; konten audio, video, dan audiovisual yang dapat diunduh yang disediakan melalui komputer dan jaringan komunikasi yang menampilkan acara TV dan rekaman video, semuanya menampilkan subjek kepentingan umum manusia.; konten audio, video, dan multimedia pra rekaman yang dapat diunduh; konten digital yang dapat diunduh dalam bentuk publikasi elektronik buku; kontrol jarak jauh dari peralatan dan instalasi ventilasi; konverter daya DC/AC; konverter daya DC/DC; kosong rekaman DVD; kotak geser [alat ukur]; kotak musik, perekam dan pemutar kaset, kamera DVD, kaset video dan pemutar DVD, antena; kotak penyimpanan untuk CD dan DVD; kunci listrik dan elektronik serta kait listrik dan elektronik untuk pintu dan jendela; kunci magnetik; kurung pemasangan speaker; label dengan chip identifikasi frekuensi radio [RFID] terintegrasi; label dengan kode yang dapat dibaca mesin; label magnetik; label yang dikodekan secara magnetis; lampu mikroskop; lampu sinyal; layanan webcast, webinar, studi kasus, file audio, dan video

yang dapat diunduh di bidang komputasi awan/cloud computing dan keamanan data untuk lingkungan komputasi awan/cloud computing; layar LCD untuk laptop; layar gambar bergerak; layar radiologi untuk keperluan industri; lensa makro untuk kamera; lensa pembesar; lentera sinyal; lonceng sinyal; loudspeakers; magnet; magnet untuk keperluan industri; manipulator untuk operasi jarak jauh dari lengan robot; mask aligners; masker anti polusi untuk bersepeda; masker anti polusi untuk perlindungan pernapasan; masker debu; masker gas; masker oksigen, bukan untuk keperluan medis; masker pelindung; masker pelindung debu; masker pelindung pernapasan, selain untuk pernapasan buatan; masker pelindung wajah bukan untuk keperluan medis; masker pelindung wajah untuk mencegah kecelakaan atau cedera; masker penyelam; masker pernapasan untuk mencegah kecelakaan atau cedera; masker pernapasan untuk perlindungan industri; masker pernapasan, selain untuk pernapasan buatan; masker untuk perlindungan terhadap debu; masker untuk snorkeling; masker wajah penyelam; masker wajah untuk berenang; masker wajah yang secara khusus diadaptasi untuk helm pelindung olahraga; media data magnetik; media digital, yaitu video disk digital, disk serbaguna digital, rekaman audio dan video yang dapat diunduh, DVD, dan disk digital definisi tinggi yang menampilkan serial televisi yang telah direkam sebelumnya dalam bidang fiksi ilmiah dan drama; media digital, yaitu, konten media audio-visual yang dapat didownload dalam bidang berita, hiburan, olahraga, komedi, drama, musik, dan video musik; media perekaman digital, yaitu, rekaman audio dan audiovisual, semua yang menampilkan musik dan hiburan musikal; media yang direkam sebelumnya, yaitu, memori solid-state dan semikonduktor, hard drive dan disk, memori magnetik, hard drive dan disk, flash atau "thumb" drive, kartu memori, stik memori, DVD, CD, optical disk, disk interaktif yang menampilkan musik dan video musik, kaset audio video, dan laser disk yang menampilkan berita, hiburan, olahraga, komedi, drama, musik dan video musik; meja atau unit yang dipasang di mobil yang dilengkapi loudspeaker untuk memungkinkan handset telepon digunakan bebas genggam; meja pencampuran audio; meja pencampuran audio dan video; menandai gauges [bengkel tukang kayu]; menandai pelampung; mesin dan peralatan radar untuk cuaca, navigasi dan kontrol lalu lintas udara; mesin hitung dan penyortiran uang; meter daya frekuensi radio; meter kecepatan; meter kelembaban; meter millivolt; microfiche; microphone listrik; mikrofon; mikrofon handsfree untuk ponsel; mikrofon untuk peralatan telekomunikasi; mikrofon untuk perangkat komunikasi; mikroskop; mikroskop untuk operasi; mikrotom; mirror [optik]; mixer daya [peralatan audio]; mixer suara dengan amplifier terintegrasi; modem; modem untuk jaringan komunikasi; modulator frekuensi radio; monitor [perangkat keras komputer]; monitor [program komputer]; monitor audio bayi; monitor komputer; monitor, layar display, display yang terpasang di kepala, serta headset untuk digunakan dengan komputer, telepon pintar, perangkat elektronik mobil, perangkat elektronik yang dapat dipakai, arloji pintar, kacamata pintar, televisi, set top box dan audio serta video dan perekam; monitor, sensor, dan alat pengendali untuk perangkat dan sistem pendingin udara, pemanas, dan ventilasi; monopod untuk kamera; motherboard; motherboard komputer; motherboard komputer dan motherboard; mounting bracket disesuaikan untuk monitor komputer; mouse [periferal komputer]; operator data yang dapat dibaca mesin direkam dengan program; overdubber, yaitu, alat pencampur suara, stereo tuner, mesin penghasil gema elektronik, kotak amplifier dan kotak stereo; pager radio; pakaian selam, masker penyelam, sumbat telinga untuk penyelam, klip hidung untuk penyelam dan perenang, sarung tangan untuk penyelam, alat bantu pernapasan untuk berenang di bawah air; paket perangkat lunak komputer; panel kendali; panel sinyal, bercahaya atau mekanis; papan rangkaian utama untuk LCD; papan rangkaian utama untuk LED; papan rangkaian utama untuk Televisi; papan sirkuit audio; papan sirkuit listrik; pasang pengukur; pedal efek elektronik untuk digunakan dengan amplifier suara; pelampung sinyal; pelindung dan penutup untuk speaker, speaker pintar, speaker audio, pengeras suara, amplifier dan headphone dan earphone; pelindung wajah, selain untuk tujuan medis; peluit olahraga; pemancar audio; pemancar dan penerima radio; pemancar dan penerima satelit; pemancar elektronik untuk sinyal gangguan; pemancar portabel; pemancar radio untuk kontrol jarak jauh; pemancar sebagai peralatan komunikasi listrik darurat; pemancar sinyal; pemancar sinyal elektronik; pemancar telekomunikasi; pemancar untuk digunakan dalam keamanan; pemancar untuk digunakan dalam komunikasi darurat; pemancar untuk memancarkan sinyal bahaya; pemancar untuk memancarkan sinyal elektronik; pembaca [RFID] identifikasi frekuensi radio; pembaca kartu pintar; pembaca lempeng mikro; pembaca mikrofilm; pembaca strip magnetik; pembawa data magnetik dan optik; pembawa data magnetik, disc perekaman; pembawa data yang dapat dibaca mesin untuk peralatan rumah tangga; pemegang dan kasing untuk compact disc dan DVD; pemegang hands-free untuk telepon seluler; pemindai termal; pemisah magnetik untuk penggunaan ilmiah; pemutar DVD portabel; pemutar audio; pemutar audio dan pemutar video yang mengggabungkan memori IC; pemutar audio digital; pemutar cakram audio dan video; pemutar dan perekam cakram optik untuk data audio, video dan komputer; pemutar kaset audio; pemutar kaset audio digital; pemutar kaset audio untuk mobil; pemutar video dan audio digital serta perekam; pencari jangkauan; pencari kedalaman laut; penerima audio; penerima audio dan video; penerima data seluler; penerima frekuensi radio; penerima komunikasi data; penerima komunikasi radio portabel; penerima pemancar; penerima portabel; penerima radar dengan amplifier; penerima radio untuk digunakan di mobil; penerima radio untuk kontrol jarak jauh; penerima suar; penganalisa mesin kendaraan terkomputerisasi; pengatur waktu telur; pengendali jarak jauh peralatan dan instalasi pendingin udara; pengendali komunikasi; pengeras suara audio; pengeras suara audio untuk mengontrol suara; pengeras suara audio yang dikontrol oleh aplikasi bergerak; pengeras suara dengan amplifier built-in; penggabung udara; penggandeng sinyal; penghapus pita magnetik; pengisi daya listrik; pengontrol elektronik digital untuk alat; pengontrol elektronik digital untuk manipulator; pengontrol elektronik digital untuk peralatan mesin; penguasa yang membesar; penguat frekuensi audio; pengubah cakram (disc) CD dan DVD; penguji alarm asap; penguji speedometer; pengukur cincin induk; pengukur hujan; penjaga mulut untuk olahraga; penukar telekomunikasi; penutup (enclosures) speaker; penutup baterai; penutup dan cases pelindung untuk laptop; penutup, tas, kasing, selongsong, tali pengikat dan lanyard untuk komputer, telepon seluler, perangkat elektronik bergerak, perangkat elektronik yang dapat dipakai, jam tangan pintar, kacamata pintar, earphone, headphone, set top box, dan pemutar dan perekam audio dan video; penutup, tas, tempat wadah, manset, tali pengikat dan tali sandang untuk komputer, telepon mobil, perangkat elektronik mobil, perangkat elektronik yang dapat dipakai, arloji pintar, kacamata pintar, earphone, headphone, set top box dan perekam dan pemutar audio dan video; penyambung, sekrup, kawat kabel, kabel, pengisi daya, dok, stasiun dok dan adaptor elektronik dan listrik untuk digunakan dengan komputer, telepon mobil, komputer genggam, peripheral komputer, perangkat elektronik mobil, perangkat elektronik yang dapat dipakai, arloji pintar, kacamata pintar, earphone, headphone, pemutar video dan audio serta perekam, televisi, set top box; penyelenggara pribadi yang terkomputerisasi; penyumbat telinga untuk perenang; peralatan audio; peralatan audio dan teater rumah, yaitu, stereo, pengeras suara, speaker audio, amplifier, equalizer, crossover, rumah speaker, pemutar CD, kendali jarak jauh, prosesor audio dan video, tuner video audio, layar kristal cair, panel layar plasma dengan kemampuan untuk mentransmisikan sinyal audio dan / atau video secara nirkabel; peralatan audio dan video untuk kendaraan; peralatan audio digital; peralatan audio kendaraan bermotor; peralatan audio konferensi; peralatan audio pada kendaraan; peralatan audio visual; peralatan dan instrumen audio dan visual listrik; peralatan dan instrumen laboratorium; peralatan dan instrumen untuk penelitian ilmiah di laboraturium; peralatan elektronik dengan aktivasi melalui perintah dan pengenalan suara untuk mengendalikan pengoperasian peralatan elektronik konsumen dan sistem di perumahan; peralatan elektronik mobile, jam

tangan pintar, kacamata pintar, televisi, set top box, dan alat pemutar audio dan alat pemutar serta alat perekam audio dan video; peralatan elektronik yaitu headphone dan speaker; peralatan interpretasi simultan; peralatan keamanan untuk memancarkan sinyal video; peralatan keamanan untuk memancarkan sinyal audio; peralatan keamanan untuk memproses video dan/atau sinyal audio; peralatan keamanan untuk menerima sinyal audio; peralatan keamanan untuk menerima sinyal video; peralatan keselamatan lalu lintas kereta api; peralatan komunikasi radio point-to-point; peralatan komunikasi radio saluran tunggal untuk stasiun tetap; peralatan kontrol radio; peralatan kontrol untuk peralatan dan instalasi pendingin udara, khususnya fungsi kenyamanan untuk peralatan dan instalasi pendingin udara; peralatan laboratorium untuk memotong spesimen; peralatan modulasi kode pulsa untuk transmisi melalui satelit; peralatan pemroses sinyal audio; peralatan penerima dan pemancar radio; peralatan penerima nirkabel; peralatan pengajaran audio-visual; peralatan pengirim data audio dan video tanpa kabel; peralatan peralihan telekomunikasi broadband berkapasitas tinggi; peralatan portabel untuk menerima transmisi satelit; peralatan radiologis untuk keperluan industri; peralatan reproduksi video; peralatan stereo; peralatan telekomunikasi portabel; peralatan telekomunikasi stasiun tanah; peralatan telekomunikasi untuk digunakan dalam jaringan radio seluler; peralatan telepon seluler dengan sistem faksimili bawaan; peralatan untuk transmisi via satelit; peralatan yang dapat dikenakan untuk mengontrol komputer, telepon seluler, perangkat elektronik mobile, perangkat elektronik yang dapat dikenakan, jam tangan pintar, kacamata pintar, alat pemutar dan alat perekam audio dan video, televisi, alat pengeras suara, amplifier, sistem home theater, dan sistem hiburan; perangkat audio nirkabel yang berbentuk earbud (perangkat pendengar berukuran kecil yang diletakan dilubang telinga), earphone dan headphone nirkabel untuk digunakan dengan jam tangan pintar dan pelacak aktivitas yang dapat dipakai; perangkat elektronik digital yang dapat dipakai/dikenakan terutama terdiri dari perangkat lunak untuk peringatan, pesan, email, dan pengingat, dan untuk merekam, mengatur, mentransmisikan, memanipulasi, meninjau kembali, dan menerima file teks, data, audio, gambar dan digital serta layar display/tampilan; perangkat elektronik, yaitu, perangkat elektronik digital portabel untuk mentransmisikan file audio; perangkat enkripsi; perangkat handsfree untuk telepon seluler; perangkat keras dan lunak komputer audio-visual; perangkat keras dan lunak komputer untuk cryptocurrency; perangkat keras dan lunak komputer untuk manajemen basis data; perangkat keras dan lunak komputer untuk mata uang virtual; perangkat keras dan lunak komputer untuk mencari basis data yang menampilkan file audio dan multimedia; perangkat keras dan lunak komputer untuk teknologi blockchain; perangkat keras dan perangkat lunak komputer; perangkat keras dan perangkat lunak komputer audio-video; perangkat keras dan perangkat lunak komputer untuk melakukan diagnosa optik; perangkat keras dan perangkat lunak komputer untuk mengatur dan mengkonfigurasi jaringan area lokal; perangkat keras dan perangkat lunak komputer untuk mengatur dan mengkonfigurasi jaringan area luas; perangkat keras dan perangkat lunak komputer untuk menyediakan akses jarak jauh yang aman ke komputer dan jaringan komunikasi; perangkat keras dan perangkat lunak komputer yang memungkinkan pengguna Internet untuk mencari konten dan data audio di berbagai platform; perangkat keras dan perangkat lunak komputer yang memungkinkan pengguna Internet untuk mengembangkan daftar putar individual yang menyediakan audio yang dipersonalisasi, menentukan konten audio favorit, membuat rekomendasi, dan berbagi konten audio; perangkat keras dan periferal komputer untuk mengakses, menangkap, mengirim dan menampilkan gambar, video, audio dan data dari jarak jauh; perangkat keras komputer; perangkat keras komputer dan aplikasi perangkat lunak yang dapat diunduh untuk pemrograman jaringan area lokal, luas, dan global serta infrastruktur jaringan di perangkat seluler, televisi, dan perangkat video lainnya; perangkat keras komputer dan perangkat lunak yang dapat diunduh untuk membuat rute dan mengalihkan, mentransmisikan, memproses, memfilter, menganalisis, mengamankan, mengunggah, memposting, menampilkan, menandai, mengedit, mengatur, merekam, dan menyimpan data, video, audio, lalu lintas suara, paket, atau bentuk lain komunikasi; perangkat keras komputer dan perangkat lunak yang dapat diunduh untuk mengelola wireless access points dan local area network access points; perangkat keras komputer dan perangkat lunak yang dapat diunduh untuk menghubungkan, membangun, mengelola, mengamankan, memantau, mengendalikan, mengoperasikan, virtualisasi, mengoptimalkan, mengkonfigurasi, menyebarkan, memelihara, mengakses, dan memecahkan masalah protokol manajemen router, infrastruktur jaringan, dan jaringan area lokal, luas, dan global; perangkat keras komputer untuk bermain, mengorganisasi, mengunduh, mengirimkan, memanipulasi dan meninjau berkas audio dan berkas media; perangkat keras komputer untuk digunakan dengan peralatan untuk memotong film poliuretan; perangkat keras komputer untuk digunakan dengan peralatan untuk memotong pelindung layar poliuretan; perangkat keras komputer untuk mata uang digital, mata uang virtual, mata uang kripto, aset digital dan blockchain, dan penambangan aset digital (digitized asset); perangkat keras komputer untuk perdagangan elektronik mata uang virtual; perangkat keras komputer untuk perdagangan mata uang elektronik; perangkat keras komputer, komputer, dan periferal komputer, semua untuk mengakses dan transmisi data dan konten audio dan video di antara konsumen perangkat dan displai elektronik; perangkat keras komputer, yaitu perangkat jalur akses jaringan area lokal; perangkat keras komputer untuk mengontrol televisi, monitor, sistem permainan, alat pemutar DVD, alat pemutar media portabel, dan alat untuk mengirim (streaming) media digital; perangkat keras penyimpanan komputer [NAS] yang terhubung dengan jaringan; perangkat keras token keamanan; perangkat komunikasi nirkabel untuk mengirimkan suara, data, gambar, audio, video dan konten multimedia; perangkat komunikasi nirkabel, yaitu perangkat keras dan perangkat lunak nirkabel untuk transmisi data, audio, dan video perangkat keras komputer yang berisi fungsi keamanan jaringan, termasuk firewall, enkripsi data, atau interoperabilitas dengan protokol keamanan jaringan; perangkat komunikasi satelit; perangkat lunak; perangkat lunak akuntansi; perangkat lunak analisis wicara; perangkat lunak antarmuka komputer; perangkat lunak aplikasi (termasuk yang dapat diunduh); perangkat lunak aplikasi blockchain; perangkat lunak aplikasi komputer untuk platform berbasis blockchain, yaitu, perangkat lunak untuk pertukaran digital untuk item barang virtual; perangkat lunak aplikasi komputer untuk platform berbasis blockchain, yaitu, perangkat lunak untuk pertukaran digital untuk item virtual; perangkat lunak aplikasi komputer untuk streaming konten media audio-visual melalui internet; perangkat lunak aplikasi komputer yang dapat diunduh untuk digunakan pada telepon seluler, yaitu, perangkat lunak komputer untuk menyediakan akses ke permainan elektronik melalui situs web jaringan sosial online; perangkat lunak aplikasi komputer yang dapat diunduh untuk telepon seluler yang memungkinkan pelanggan untuk mencari melalui basis data online di bidang pakaian, sepatu, aksesoris, jam tangan, mainan, dan kartu untuk perdagangan, dan untuk membeli barang-barang konsumen dan melihat informasi produk; perangkat lunak aplikasi seluler untuk digunakan pada perangkat seluler, yaitu, perangkat lunak untuk menyediakan akses ke sumber daya manusia, informasi penggajian, karyawan, dan data perusahaan, memungkinkan pengumpulan dan pemrosesan data terkait tempat kerja, yaitu, informasi sumber daya manusia dan penggajian, data waktu karyawan, data tenaga kerja, data produk, data produksi, data operasional, data logistik, data keuangan dan data perusahaan, dan manajemen personalia, pelaksanaan tugas dan manajemen/pengelolaan alur kerja; perangkat lunak aplikasi untuk telepon seluler; perangkat lunak artifisial intelijen dan mesin pembelajaran yang dapat diunduh untuk digunakan dalam manajemen jaringan komputer, pemantauan, dan pemecahan masalah; perangkat lunak bagi pengguna untuk membeli dan menjual produk dengan menggunakan mata uang digital, mata uang virtual, mata uang kripto, aset digital dan blockchain, aset digital (digitized assets), token digital, token kripto (crypto tokens) dan token utilitas;

perangkat lunak bagi pengusaha untuk melakukan survei terhadap karyawan dan menganalisis umpan balik dan tanggapan; perangkat lunak blockchain; perangkat lunak buku besar (ledger) yang didistribusikan untuk digunakan dalam memproses transaksi keuangan; perangkat lunak dan aplikasi seluler yang dapat diunduh untuk data penyakit menular dan manajemen informasi; perangkat lunak dan aplikasi seluler yang dapat diunduh untuk menerima, menyimpan, menampilkan, melacak, berbagi, melaporkan, memelihara, mengelola, memantau, dan menganalisis data dan informasi penyakit menular; perangkat lunak dan aplikasi untuk perangkat seluler; perangkat lunak dan perangkat keras komputer untuk digunakan oleh karyawan untuk menyediakan sumber daya manusia dan informasi penggajian, dan memungkinkan pengumpulan dan pemrosesan data tempat kerja; perangkat lunak dan perangkat keras komputer yang dapat diunduh untuk manajemen jaringan; perangkat lunak dan perangkat keras komunikasi untuk menyediakan akses ke Internet; perangkat lunak dan perangkat keras untuk digunakan dalam pertukaran mata uang secara elektronik untuk mata uang digital, mata uang virtual, mata uang kripto, aset digital dan blockchain, aset digital (digitized assets), token digital, token kripto (crypto tokens) dan token utilitas; perangkat lunak dan perangkat keras untuk digunakan sebagai dompet aset digital; perangkat lunak dan perangkat keras untuk digunakan sebagai dompet mata uang digital; perangkat lunak dan perangkat keras untuk digunakan sebagai dompet mata uang virtual; perangkat lunak dan perangkat keras untuk digunakan sebagai dompet token digital; perangkat lunak dan perangkat keras untuk digunakan sebagai dompet token kripto (crypto token wallet); perangkat lunak dan perangkat keras untuk digunakan sebagai dompet token utilitas; perangkat lunak dan perangkat keras untuk mengelola informasi identitas, hak akses ke sumber daya dan aplikasi informasi dan kegunaan autentikasi; perangkat lunak di bidang blockchain; perangkat lunak grafik komputer; perangkat lunak komputer dan aplikasi perangkat lunak komputer untuk jejaring sosial, mengirim pesan, teks, foto, grafik, file audio dan video ke pengguna lain; perangkat lunak komputer untuk digunakan dalam memproses, mengirimkan, menerima, mengatur, memanipulasi, memainkan, melihat, mereproduksi dan menyiarkan konten audio, video dan multimedia termasuk teks, data, gambar, audio, video dan dokumen audiovisual; perangkat lunak komputer untuk memproses gambar, grafik dan teks; perangkat lunak komputer untuk memproses gambar, grafik, audio, video, dan teks; perangkat lunak komputer untuk memungkinkan mengunggah, mengunduh, mengakses, memposting, menampilkan, menandai, blogging, streaming, menghubungkan, berbagi; perangkat lunak komputer untuk menambah kemampuan audio-visual aplikasi multimedia, yaitu, untuk penggabungan teks, audio, grafis, gambar diam dan gambar bergerak; perangkat lunak komputer untuk mencatat/merekam dan mengatur waktu dan aktivitas tenaga kerja; perangkat lunak komputer untuk mengakses, menelusuri, dan mencari basis data, audio, video, dan konten multimedia, permainan, aplikasi perangkat lunak, pasar aplikasi perangkat lunak secara online, tidak satupun barang tersebut untuk kamera fotografi dan sinematografi profesional termasuk aksesoris spesifik fotografi dan sinematografi profesional khusus untuknya dan perangkat lunak fotografi dan sinematografi profesional; perangkat lunak komputer untuk mengambil (retrieval), mengunduh, menyimpan, mentransmisikan, dan menampilkan konten digital, perangkat lunak komputer, game komputer, karya audio, karya visual, karya audiovisual, publikasi elektronik, buku, film, dan musik; perangkat lunak komputer untuk menganalisis data aktivitas dan waktu karyawan; perangkat lunak komputer untuk mengatur, menkonfigurasi, megoperasikan dan mengendalikan komputer, periferal komputer, perangkat mobil, telpon mobil, arloji pintar, kacamata pintar, perangkat yang dapat dipakai, earphone, headphone, televisi, set top box dan audio serta pemutar video dan rekorder, sistem home theater dan sistem entertainment (hiburan); perangkat lunak komputer untuk mengendalikan operasi perangkat audio dan video; perangkat lunak komputer untuk meningkatkan kemampuan audiovisual dan aplikasi multimedia; perangkat lunak komputer untuk meningkatkan kemampuan audiovisual dari aplikasi multimedia; perangkat lunak komputer untuk menjelajahi/menelusuri (browsing) dan mengakses konten digital, perangkat lunak komputer, game komputer, karya audio, karya visual, karya audiovisual, publikasi elektronik, buku, film, dan musik; perangkat lunak komputer untuk permainan video dan audio; perangkat lunak komputer untuk terlibat dalam obrolan teks, audio dan video dengan pengguna lain; perangkat lunak komputer yang dapat diunduh menyediakan layanan pelacakan untuk pengambilan produk yang disandikan yang telah hilang atau dicuri; perangkat lunak komputer yang dapat diunduh untuk digunakan sebagai dompet mata uang kripto; perangkat lunak komputer yang dapat diunduh untuk enkripsi nirkabel; perangkat lunak komputer yang dapat diunduh untuk manajemen bisnis; perangkat lunak komputer yang dapat diunduh untuk memberikan informasi di bidang mata uang kripto, token blockchain dan aset digital lainnya, keuangan, perdagangan sekuritas, investasi, perantara pedagang efek, perbankan, dan manajemen kas; perangkat lunak komputer yang dapat diunduh untuk memungkinkan mengunggah, mengunduh, mengakses, memposting, membuat, melihat, menampilkan, berbagi, atau sebaliknya menyediakan media elektronik, konten hiburan multimedia, informasi, video, audio, teks, data, film, gambar ilustrasi, gambar, grafik animasi, dan foto; perangkat lunak komputer yang dapat diunduh untuk mengelola dan melacak produk yang dilacak blockchain; perangkat lunak komputer yang dapat diunduh untuk mengelola dan memvalidasi transaksi pertukaran aset elektronik menggunakan kontrak pintar berbasis blockchain; perangkat lunak komputer yang dapat diunduh untuk mengelola transaksi pertukaran aset elektronik menggunakan teknologi blockchain; perangkat lunak komputer yang dapat diunduh untuk menyediakan fungsionalitas keamanan dalam jaringan, seperti menyediakan filter firewall, akses kontrol, jaringan pribadi virtual (VPN), interoperabilitas dengan protokol keamanan router, dan perlindungan terhadap intrusi jaringan dan virus; perangkat lunak komputer yang dapat diunduh untuk perbankan dan pengelolaan ka; perangkat lunak komputer yang dapat diunduh, yaitu perangkat lunak sistem operasi yang dapat diunduh; perangkat lunak komputer yang dapat diunduh, yaitu program sistem operasi yang dapat diunduh untuk layanan manajemen router; perangkat lunak komputer yang dapat diunduh, yaitu, platform aplikasi jaringan terbuka yang dapat diunduh untuk pengembangan, penerapan, pengujian, konfigurasi, pemantauan, dan hosting aplikasi jaringan; perangkat lunak komputer, yaitu, perangkat lunak yang dapat diunduh untuk mengekstraksi, memanipulasi, menyesuaikan, mengedit, mereproduksi, mentransmisikan, mengunggah, merekam, membuat, mencari, mencatat, mengkategorikan, dan berbagi musik, lirik, data, suara, video, gambar, suara dan klip video dan rekaman; perangkat lunak komunikasi dan telekomunikasi dalam bentuk perangkat lunak yang dapat diunduh atau direkam untuk konferensi audio dan video, berbagi data, dan kolaborasi waktu nyata; perangkat lunak komunikasi nirkabel untuk transmisi suara, audio, video, dan data, tidak satupun barang tersebut untuk kamera fotografi dan sinematografi profesional termasuk aksesoris spesifik fotografi dan sinematografi profesional khusus untuknya dan perangkat lunak fotografi dan sinematografi profesional; perangkat lunak konferensi video dan audio; perangkat lunak manajemen sumber daya manusia untuk digunakan dalam melacak dan menghasilkan laporan di bidang penggajian, informasi anggaran, kinerja, waktu dan kehadiran karyawan, penjadwalan karyawan, biaya tenaga kerja dan pendapatan penjualan; perangkat lunak multimedia yang direkam dalam CD-ROM yang menampilkan konten hiburan; perangkat lunak otentikasi yang dapat diunduh untuk mengontrol akses dan komunikasi dengan komputer dan jaringan komputer; perangkat lunak pelatihan dan aplikasi seluler yang dapat diunduh di bidang pengujian penyakit menular; perangkat lunak pencitraan yang dihasilkan komputer [CGI]; perangkat lunak pendidikan; perangkat lunak pendidikan dan aplikasi seluler yang dapat diunduh di bidang pengujian penyakit menular; perangkat lunak pengenalan suara; perangkat lunak pengoperasian komputer; perangkat lunak permainan elektronik untuk telepon seluler; perangkat lunak permainan komputer dapat diunduh melalui jaringan komputer global dan perangkat nirkabel; perangkat lunak

permainan komputer, direkam; perangkat lunak permainan yang direkam dalam CD-ROM; perangkat lunak platform blockchain; perangkat lunak platform buku besar (ledger) yang didistribusikan; perangkat lunak realitas maya yang dapat diunduh yang menampilkan konten hiburan; perangkat lunak realitas tertambah (augmented reality) yang dapat diunduh yang menampilkan konten hiburan; perangkat lunak simulasi; perangkat lunak simulasi untuk digunakan dalam komputer digital; perangkat lunak simulasi untuk tujuan hiburan; perangkat lunak simulasi untuk tujuan pelatihan; perangkat lunak sistem operasi komputer; perangkat lunak sistem operasi komputer yang dapat diunduh yang menampung aplikasi perangkat lunak komputer dan memfasilitasi interaksi dengan komputer dan periferal lain di seluruh jaringan perusahaan; perangkat lunak teknologi blockchain; perangkat lunak untuk diagnostik dan pemecahan masalah; perangkat lunak untuk digunakan dalam memfasilitasi penggunaan blockchain atau buku besar elektronik terdistribusi untuk mengeksekusi dan mencatat transaksi keuangan, yaitu, perdagangan keuangan yang dibuat dengan menggunakan mata uang digital, mata uang virtual, mata uang kripto, aset digital dan blockchain, aset digital (digitized assets), token digital, token kripto (crypto tokens) dan token utilitas; perangkat lunak untuk digunakan dalam memfasilitasi transaksi yang aman; perangkat lunak untuk digunakan dalam memungkinkan transfer dana secara elektronik ke dan dari orang lain; perangkat lunak untuk digunakan dalam mengakses, membaca, melacak, dan menggunakan teknologi blockchain; perangkat lunak untuk digunakan dalam mengautentikasi akses pengguna ke komputer-komputer dan jaringan-jaringan komputer; perangkat lunak untuk digunakan dalam mengelola dengan aman konversi mata uang digital, mata uang virtual, mata uang kripto, aset digital dan blockchain, aset digital (digitized assets), token digital, token kripto (crypto tokens) dan token utilitas ke dalam/menjadi mata uang keras; perangkat lunak untuk digunakan dalam mengelola konversi mata uang digital, mata uang virtual, mata uang kripto, aset digital dan blockchain, aset digital (digitized assets), token digital, token kripto (crypto tokens) dan token utilitas ke dalam/menjadi mata uang keras; perangkat lunak untuk digunakan dalam mengelola portofolio mata uang digital, mata uang virtual, mata uang kripto, aset digital dan blockchain, aset digital (digitized assets), token digital, token kripto (crypto tokens) dan token utilitas; perangkat lunak untuk digunakan dalam pembayaran, pembelian, dan investasi menggunakan mata uang digital, mata uang virtual, mata uang kripto, aset digital dan blockchain, aset digital (digitized assets), token digital, token kripto (crypto tokens) dan token utilitas; perangkat lunak untuk digunakan dalam pengelolaan dan implementasi mata uang digital, mata uang virtual, mata uang kripto, aset digital dan blockchain, aset digital (digitized assets), token digital, token kripto (crypto token) dan transaksi token utilitas (utility token transactions); perangkat lunak untuk digunakan dalam platform keuangan elektronik; perangkat lunak untuk digunakan dengan mata uang digital; perangkat lunak untuk digunakan dengan mata uang kripto; perangkat lunak untuk digunakan pada evaluasi dan analisa pembelajaran mesin utilitas data; perangkat lunak untuk digunakan sebagai application programming interface (API) untuk pengembangan, pengujian, dan pengintegrasian aplikasi perangkat lunak; perangkat lunak untuk digunakan sebagai application programming interface (API) untuk pengembangan, pengujian, dan pengintegrasian aplikasi perangkat lunak blockchain; perangkat lunak untuk digunakan sebagai perangkat lunak application program interface (API) untuk digunakan dalam identifikasi alat perangkat keras komputer; perangkat lunak untuk konversi mata uang; perangkat lunak untuk manajemen file dan perangkat lunak berbagi file; perangkat lunak untuk manajemen keamanan kriptografi dari transmisi elektronik melalui jaringan komputer; perangkat lunak untuk melihat dan berinteraksi dengan umpan gambar (feed of images), konten audio-visual dan video, dan teks serta data terkait; perangkat lunak untuk membuat akun dan memelihara dan mengelola informasi tentang transaksi keuangan pada buku besar (ledgers) yang didistribusikan dan jaringan pembayaran peer to peer; perangkat lunak untuk membuat aset digital (digitized asset) terdesentralisasi dan sumber terbuka (open source) untuk digunakan dalam transaksi berbasis blockchain; perangkat lunak untuk membuat dan mengelola kontrak pintar (smart contracts); perangkat lunak untuk membuat dan mengelola platform blockchain untuk digunakan dalam mengelola mata uang digital, mata uang virtual, mata uang kripto, aset digital dan blockchain, aset digital (digitized assets), token digital, token kripto (crypto token) dan akun token utilitas (utility token accounts); perangkat lunak untuk membuat mata uang digital terdesentralisasi dan sumber terbuka (open source) untuk digunakan dalam transaksi berbasis blockchain; perangkat lunak untuk membuat mata uang kripto terdesentralisasi dan sumber terbuka (open source) untuk digunakan dalam transaksi berbasis blockchain; perangkat lunak untuk membuat token digital terdesentralisasi dan sumber terbuka (open source) untuk digunakan dalam transaksi berbasis blockchain; perangkat lunak untuk membuat token yang akan digunakan untuk membayar produk dan layanan, dan yang dapat diperdagangkan atau ditukar dengan nilai tunai; perangkat lunak untuk membuat, memfasilitasi, dan mengelola akses jarak jauh ke dan komunikasi dengan jaringan area lokal dan jaringan global; perangkat lunak untuk membuat, menjual dan mengelola token atau appcoin (appcoins) berbasis blockchain; perangkat lunak untuk memfasilitasi transfer uang, transfer dana elektronik, transfer komoditas, pengiriman pembayaran tagihan, dan mentransfer dana antar pihak; perangkat lunak untuk memodifikasi dan memungkinkan/mengaktifkan transmisi gambar, audio, konten dan data audio visual dan video; perangkat lunak untuk memodifikasi foto-foto, gambar dan audio, video, dan konten audio-visual dengan filter fotografi dan efek realitas tertambah (augmented reality (AR)), yaitu, grafik, animasi, teks, gambar, geotag, tag metadata, hyperlink; perangkat lunak untuk memperbaharui (update) speaker nirkabel, amplifier, headphone dan earphone; perangkat lunak untuk memproses pembayaran elektronik dan untuk mentransfer dana ke dan dari orang lain; perangkat lunak untuk menangkap, mengelola, dan menyimpan rekening koran bank, rekening tabungan, rekening investasi, pinjaman, dan informasi kartu kredit dan kartu debit; perangkat lunak untuk mengakses informasi keuangan dan data pasar dan tren; perangkat lunak untuk mengatur gambar, video, dan konten audio-visual yang menggunakan tag metadata; perangkat lunak untuk mengelola dan memvalidasi mata uang digital, mata uang virtual, mata uang kripto, aset digital (digital asset), aset blockchain, aset digital (digitized asset), token digital, token kripto (crypto token) dan transaksi token utilitas (utility token transactions); perangkat lunak untuk mengelola konten jaringan sosial, berinteraksi dengan komunitas virtual, dan transmisi gambar, audio, konten video dan audio visual, foto, video, data, teks, pesan, komentar, iklan, komunikasi dan informasi iklan media; perangkat lunak untuk mengelola mata uang digital, mata uang virtual, mata uang kripto, aset digital dan blockchain, aset digital (digitized assets), token digital, token kripto (crypto token) dan pembayaran token utilitas, transfer uang, dan transfer komoditas; perangkat lunak untuk mengelola mata uang kripto (crypto currency) dan akun mata uang digital (digital currency accounts); perangkat lunak untuk mengembangkan, menyebarkan, dan mengelola aplikasi perangkat lunak, dan mengintegrasikan aplikasi perangkat lunak untuk mata uang digital, mata uang virtual, mata uang kripto, aset digital dan blockchain, aset digital (digitized assets), token digital, token kripto (crypto token) dan akun token utilitas; perangkat lunak untuk mengenkripsi dan mengaktifkan transmisi informasi digital yang aman melalui Internet; perangkat lunak untuk menghubungkan komputer ke database lokal dan jaringan komputer global; perangkat lunak untuk mengirim (streaming) dan memainkan audio, video, dan konten multimedia, dan untuk mengontrol televisi, monitor, sistem permainan, alat pemutar DVD, alat pemutar media portabel, dan alat untuk mengirim (streaming) media digital; perangkat lunak untuk mengirim dan menerima pesan elektronik, grafik, gambar, konten audio dan audio visual melalui jaringan internet dan komunikasi; perangkat lunak untuk mengirim, menerima (receiving), menyetujui (accepting), membeli, menjual, menyimpan, mentransmisikan, memperdagangkan dan menukar mata uang digital, mata uang

virtual, mata uang kripto, aset digital dan blockchain, aset digital (digitized assets), token digital, token kripto (crypto tokens) dan token utilitas; perangkat lunak untuk mengunggah, mengunduh, men-streaming, mengarsipkan, mentransmisikan, dan berbagi gambar, konten audio-visual dan video dan teks serta data terkait; perangkat lunak untuk menyelesaikan transaksi keuangan; perangkat lunak untuk pengelolaan keamanan kriptografi transmisi elektronik melintasi jaringan komputer; perangkat lunak untuk penggajian, sumber daya manusia dan manajemen sumber daya manusia; perangkat lunak untuk peringatan, pesan, email, dan pengingat, dan untuk merekam, mengatur, mentransmisikan, memanipulasi, meninjau kembali, dan menerima file teks, data, audio, gambar dan digital; perangkat lunak untuk platform berbasis blockchain, yaitu perangkat lunak untuk aplikasi terdistribusi; perangkat lunak untuk streaming konten media audio-visual melalui jaringan komputer global dan ke perangkat elektronik seluler dan digital; perangkat lunak untuk telepon komputer; perangkat lunak untuk transaksi pembayaran; perangkat lunak untuk transfer dana elektronik; perangkat lunak untuk transfer mata uang digital, mata uang virtual, mata uang kripto, aset digital dan blockchain, aset digital (digitized assets), token digital, token kripto (crypto tokens) dan token utilitas antar pihak; perangkat lunak untuk verifikasi identifikasi jaringan, autentikasi dan layanan manajemen untuk tujuan keamanan; perangkat lunak yang dapat diunduh dalam bentuk aplikasi seluler untuk jejaring sosial; perangkat lunak yang dapat diunduh dalam bentuk dompet digital untuk menyimpan dan mentransfer mata uang, mata uang digital, mata uang kripto, token blockchain, dan aset digital lainnya; perangkat lunak yang dapat diunduh dalam bentuk, atau untuk berinteraksi dengan, kontrak pintar untuk memfasilitasi perdagangan mata uang, mata uang digital, mata uang kripto, token blockchain, dan aset digital lainnya pada platform perdagangan; perangkat lunak yang dapat diunduh dalam bentuk, atau untuk mengakses, layanan keuangan berbasis blockchain; perangkat lunak yang dapat diunduh dan aplikasi seluler untuk digunakan di bidang pengujian penyakit menular; perangkat lunak yang dapat diunduh untuk digunakan dalam perdagangan elektronik, menyimpan, mengirim, menerima, menerima dan mentransmisikan mata uang digital dan fisik, dan mengelola pembayaran mata uang digital dan fisik serta transaksi pertukaran; perangkat lunak yang dapat diunduh untuk digunakan sebagai token keamanan; perangkat lunak yang dapat diunduh untuk manajemen dana elektronik dan menyediakan alat penganggaran, nasihat investasi dan wawasan keuangan mengenai manajemen keuangan; perangkat lunak yang dapat diunduh untuk memodifikasi penampilan, memungkinkan transmisi, menggunakan secara bersama-sama, meningkatkan, mengindeks, menyimpan, dan membuat gambar, konten audio-visual dan konten video; perangkat lunak yang dapat diunduh untuk memproses pembayaran elektronik; perangkat lunak yang dapat diunduh untuk menambahkan efek visual dan audio serta filter ke musik, data, gambar, suara, video, gambar, klip suara dan video serta rekaman; perangkat lunak yang dapat diunduh untuk mengaktifkan konektivitas internet; perangkat lunak yang dapat diunduh untuk mengizinkan pengguna untuk melakukan transaksi perbankan elektronik, peminjaman, investasi dan penukaran keuangan melalui jaringan komputer global; perangkat lunak yang dapat diunduh untuk mengorganisir, menyimpan, menyediakan akses ke, mendapatkan kembali, memindai, menggunakan bersama-sama, dan menyediakan informasi mengenai barang, jasa, diskon, tiket, boarding pass, tiket masuk, transit pass, kupon, potongan harga, diskon, program insentif, penawaran khusus, penghargaan, dan program loyalitas konsumen; perangkat lunak yang dapat diunduh untuk menyediakan cadangan terdesentralisasi dari banyak sumber; perangkat lunak yang dapat diunduh untuk transmisi, streaming, menelusuri, mengorganisir, menampilkan dan mengakses konten digital, karya audiovisual, publikasi elektronik, buku, film, dan pertunjukkan televisi; perangkat lunak yang dapat diunduh yang memungkinkan interaksi, diskusi, kolaborasi, dan berbagi ide, musik, lirik, data, suara, video, gambar, klip suara dan video serta rekaman antara orang, pebisnis, penulis, artis, dan performer; perangkat lunak yang digunakan dalam menerbitkan/mengeluarkan mata uang digital, mata uang virtual, mata uang kripto, aset digital dan blockchain, aset digital (digitized assets), token digital, token kripto (crypto tokens) dan token utilitas; perangkat lunak yang digunakan dalam mengaudit mata uang digital, mata uang virtual, mata uang kripto, aset digital dan blockchain, aset digital (digitized assets), token digital, token kripto (crypto tokens) dan token utilitas; perangkat lunak yang memfasilitasi kemampuan pengguna untuk melihat, menganalisis, merekam, menyimpan, memantau, mengelola, memperdagangkan dan menukar mata uang digital, mata uang virtual, mata uang kripto, aset digital dan blockchain, aset digital (digitized assets), token digital, token kripto (crypto tokens) dan token utilitas; perangkat lunak, firmware dan perangkat keras untuk digunakan dalam pelacakan dan pengenalan visual, suara, audio, gerakan (motion), mata dan gerakan (gesture); perangkat lunak, yaitu, perangkat lunak pengiriman pesan instan, perangkat lunak berbagi file, perangkat lunak komunikasi untuk bertukar data, audio, gambar video dan grafik secara elektronik melalui jaringan komputer, seluler, nirkabel, dan komunikasi; perangkat lunak, yaitu, platform keuangan elektronik yang mengakomodasi berbagai jenis pembayaran dan transaksi dalam telepon seluler terintegrasi, PDA, dan lingkungan berbasis web; perangkat manajemen jaringan; perangkat memori komputer; perangkat penerima untuk koneksi ke jaringan komunikasi; perangkat periferal komputer, yaitu, speaker, keyboard, mouse pemrosesan data, trackball untuk memindahkan kursor dan kontrol elektronik nirkabel, semua untuk digunakan dengan peralatan elektronik untuk konsumen; perangkat peripheral untuk komputer, telepon mobil, perangkat elektronik mobil, perangkat elektronik yang dapat dipakai, arloji pintar, kaca mata pintar, earphone, headphone, televise, set top box dan pemutar audio dan video serta perekam; perangkat selektor saluran audio; perangkat semi-konduktor dan elektronik untuk digunakan dalam peralatan komunikasi, telekomunikasi, dan pemrosesan sinyal audio; perangkat set top box untuk memungkinkan streaming materi audio, visual dan audiovisual melalui Internet atau jaringan komputer atau komunikasi lainnya; perangkat telekomunikasi seluler; perangkat untuk jaringan telepon; perangkat untuk pemutar audio dan/atau video, yaitu pemutar DVD, pemutar disc optik; perangkat yang dapat dipakai untuk mengendalikan komputer, telepon mobil, perangkat elektronik mobil, arloji pintar, kacamata pintar, earphone, headphone, pemutar video dan audio serta perekam, televisi, set top box, speaker, amplifier, sistem home theater, dan sistem hiburan; perekam audio; perekam audio digital; perekam kaset audio; perekam kaset audio digital; perekam pita video; perekam video dan suara digital; periferal yang dapat dipakai/dikenakan untuk digunakan dengan komputer, telepon selular; peripheral yang dapat dipakai untuk digunakan dengan komputer, telepon mobil, perangkat elektronik mobil, arloji pintar, kacamata pintar, cincin pintar, earphone, headphone, televisi, set top box dan pemutar audio dan video serta perekam; perisai samping untuk kacamata; perkakas proyektor lembar transparansi; perlengkapan speaker; permainan audiovisual pada platform perangkat keras komputer; permainan elektronik yang dapat diunduh melalui Internet dan perangkat nirkabel; pickup suara elektronik untuk gitar dan bass; pintu lemari magnetik menangkap; pipet laboratorium; piranti lunak komputer untuk mengatur, mengkonfigurasikan, mengoperasikan atau mengendalikan perangkat seluler, telepon seluler, peralatan yang dapat dipakai/dikenakan, komputer, periferal komputer, set top box, televisi, dan alat pemutar audio dan video; piranti lunak komputer untuk pengembangan piranti lunak; piranti lunak untuk pengembangan ion; piringan cakram dan cakram audio pra-rekam yang menampilkan musik; pita magnetik; platform perangkat lunak untuk memfasilitasi transaksi dan pembayaran menggunakan mata uang digital, mata uang virtual, cryptocurrency, aset digital dan blockchain, aset digital (digitized assets), token digital, token kripto (crypto tokens) atau token utilitas yang memungkinkan pengguna untuk membeli dari, dan menjual produk dan layanan kepada orang lain; platform perangkat lunak untuk memfasilitasi transaksi dan pembayaran menggunakan mata uang digital, mata uang virtual, mata uang kripto, aset digital dan blockchain, aset digital (digitized assets), token digital,

token kripto (crypto tokens) atau token utilitas yang memungkinkan pengguna untuk membeli dari, dan menjual produk dan layanan kepada orang lain; ponsel [perangkat telekomunikasi]; ponsel pintar; port paralel komputer; power amplifier profesional; power audio mobil; preamplifiers; program komputer untuk perangkat pemutar audio dan/atau video, program komputer untuk menghubungkan perangkat elektronik konsumen ke perangkat komunikasi nirkabel, program komputer untuk mengendalikan dan menggunakan sirkuit terpadu; program komputer yang dapat diunduh untuk digunakan dalam mengakses dan melihat infrastruktur dan sistem jaringan komputer; program komputer yang dapat diunduh untuk digunakan dalam mengakses, menavigasi, menjelajahi, dan mentransfer informasi, serta mendistribusikan dan melihat program komputer; program pengoperasian komputer; program pengoperasian komputer, direkam; program perangkat lunak komputer untuk integrasi file teks, foto, grafik, audio dan video ke dalam aplikasi multimedia pengiriman interaktif; program televisi yang dapat diunduh menampilkan drama dan fiksi ilmiah yang didistribusikan melalui Internet dan komunikasi nirkabel (perangkat lunak); program-program komputer untuk mewarnai dan menggambar yang menampilkan kegiatan pembelajaran ekspresi kreatif untuk anak; prosesor sinyal; prosesor sinyal audio elektronik untuk mengkompensasi distorsi suara pada speaker; prosesor sinyal untuk speaker; prosesor suara multichannel; proyektor geser; radar patroli maritim; radio; radio laut; radio menggabungkan jam; radio menggabungkan jam alarm; radio portabel; radio seluler; radio siaran audio digital [DAB]; radio transceiver nirkabel; radio untuk jaringan komunikasi radio; radio untuk kendaraan; radiometer; radiometer untuk digunakan dalam penelitian; radome [kubah radar] untuk kendaraan untuk penggerak melalui darat, udara, air atau kereta api; radome [kubah radar] untuk pesawat; rak disesuaikan untuk amplifier; rak pemasangan disesuaikan untuk perangkat keras komputer; rak pemasangan disesuaikan untuk perangkat keras telekomunikasi; rana melepaskan [fotografi]; regulator cahaya [peredam], listrik; rekaman audio; rekaman audio dan audiovisual, semua berupa musik dan hiburan musikal; rekaman audio dan video menampilkan suatu karakter animasi dan suatu program televisi animasi; rekaman audio dan video yang dapat didownload berupa musik dan hiburan; rekaman audio dan video yang dapat diunduh; rekaman audio dan video yang telah direkam sebelumnya yang dapat didownload berupa musik dan hiburan musikal; rekaman audio dan visual yang menampilkan musik, cerita, pertunjukkan drama, pertunjukkan non-drama, hiburan aksi secara langsung, hiburan animasi, permainan dan kegiatan pembelajaran untuk anak-anak.; rekaman audio dan/atau video dalam bentuk cakram dan kaset; rekaman audio musik untuk anak; rekaman audio visual di semua media, yang menampilkan hiburan dalam bentuk serial televisi yang sedang berlangsung di bidang drama dan fiksi ilmiah; rekaman audio yang menampilkan musik; rekaman audiovisual yang dapat diunduh menampilkan hiburan musik dan musikal; rekaman fonograf yang telah direkam sebelumnya, compact disc yang telah direkam sebelumnya, pita video yang telah direkam sebelumnya, kaset video yang telah direkam sebelumnya, DVD dan kaset audio yang telah direkam sebelumnya, semuanya menampilkan hiburan olahraga; rekaman musik; rekaman piringan hitam, kaset DVD dan video, cakram padat, CD-ROM, floppy disc, pita dan kartu magnetik; rekaman suara dan audiovisual yang dapat diunduh menampilkan hiburan dan musik; rekaman suara dan audiovisual yang menampilkan hiburan dan musik; remot kontrol untuk mengendalikan komputer, telepon mobil, perangkat elektronik mobil, perangkat elektronik yang dapat dipakai, arloji pintar, kacamata pintar, earphone, headphone, pemutar video dan audio serta perekam, televisi, set top box, speaker, amplifier, sistem home theater, dan sistem hiburan; remote control peralatan pemanas dan
instalasi untuk udara ruangan; repeater; repeater frekuensi radio; repeater multiport; resistor listrik untuk peralatan telekomunikasi; rilis rana untuk kamera; router jaringan komputer; sabuk pemberat untuk scuba diving; sakelar jaringan komputer; sakelar kelembaban; sakelar listrik dan elektronik; sakelar pemutus; sakelar suhu; saklar elektronik untuk mengganti sinyal audio dan video; saklar jaringan komputer, router, dan adaptor; salut lindung untuk kabel listrik; sampul pelindung untuk perangkat reproduksi audio; sarung untuk laptop; sarung tangan neoprene, masker; scanner genggam; sekering audio mobil; sekrup mikrometer untuk instrumen optik; semikonduktor oksida logam terdifusi lateral; sensor gerak; sensor gerak untuk lampu keamanan; sensor gerak untuk permainan komputer dan video; sensor kelembaban; sensor suhu pendingin; sensor termal; sepatu boot untuk perlindungan terhadap api; sepatu bot dan sepatu untuk perlindungan terhadap kecelakaan untuk digunakan saat bekerja; sepatu bot pelindung; sepatu bot pelindung untuk perlindungan terhadap kecelakaan atau cedera; sepatu bot untuk perlindungan terhadap iradiasi; sepatu pelindung; sepatu pelindung untuk perlindungan terhadap kecelakaan atau cedera; sepatu pengaman untuk perlindungan terhadap kecelakaan atau cedera; sepatu pintar; sepatu untuk perlindungan terhadap api; sepatu untuk perlindungan terhadap iradiasi; sepatu untuk perlindungan terhadap kecelakaan; sepatu untuk perlindungan terhadap kecelakaan dan kebakaran; sepatu untuk perlindungan terhadap kecelakaan, iradiasi dan api; sepatu yang terkoneksi dengan teknologi; serat optik; server jaringan komputer; set radiotelegraphy; set telepon radio; simulator pelatihan olahraga; simulator untuk kemudi dan kontrol kendaraan; sinyal, bercahaya atau mekanis; sirene untuk kendaraan; sisipan untuk masker pernapasan, selain untuk penggunaan bedah; sisipan untuk masker pernapasan, selain untuk penggunaan medis; sistem audio mobil; sistem hiburan rumah yang terdiri dari pemutar musik digital, pengontrol musik digital, speaker, amplifier, dan pengontrol genggam nirkabel; sistem home theatre; sistem interpretasi simultan; sistem keamanan dan pengawasan di perumahan; sistem loudspeaker; sistem operasi komputer; sistem pengeditan audio dan video terdiri dari pemutar/perekam cakram audio/video; sistem produksi audio yang terdiri dari perangkat keras dan perangkat lunak komputer untuk menyusun, merekam, membuat, mengubah, meningkatkan, memproses, memperkuat, mencampur, memanipulasi, dan memainkan sinyal audio; sistem speaker yang terdiri dari pengeras suara dan kabinet untuk digunakan dengan pengeras suara; sistem suara hi-fi; slide mikroskop; slide mikroskop untuk penggunaan laboratorium; slide-aturan; smartphone dalam bentuk arloji; smartphone modular; smartwatches menggabungkan fungsi telekomunikasi; snorkeling; speaker; speaker audio nirkabel; speaker audio pintar yang dikendalikan dengan suara dengan kemampuan asisten pribadi virtual; speaker getaran portabel; speaker nirkabel; speaker portabel; speaker untuk komputer; speaker untuk pemutar media portabel; speakerphone; speedometer untuk kendaraan; spherometer; stand audio speaker; stand loudspeaker; stasiun pengisian untuk pengisian kendaraan listrik; suar radio; switchgear listrik; tag [RFID] identifikasi frekuensi radio; tali kacamata; tampilan layar untuk komputer, telepon mobile, peralatan elektronik mobile, peralatan elektronik, jam tangan pintar, kacamata pintar, televisi, dan alat pemutar dan alat perekam audio dan video yang dapat dipakai/dikenakan; tanda-tanda, bercahaya; telemeter; telepon modular; telepon radio; tempat kerja (workstation) komputer mobile yang terdiri dari komputer notebook; tempat speaker audio; tempat untuk kontak lensa; tempat untuk piringan hitam; template yang dapat diunduh untuk mendesain presentasi audiovisual; terminal entri data keamanan yang memiliki perangkat keras dan perangkat lunak pemindaian jari dan pengenalan wajah; terminal entri data keamanan yang memiliki perangkat keras dan perangkat lunak pengenalan wajah; terminal kerja komputer yang terdiri dari komputer dan layar tampilan komputer; terminal komunikasi portabel untuk digunakan sehubungan dengan satelit; terminal komunikasi satelit terdiri dari pemancar dan penerima satelit tetap dan bergerak; tiang-tiang untuk antena nirkabel; timbangan gantung untuk menimbang ikan; tingkat semangat; topeng selam kulit; transceiver multiport; transceiver radio; transformator listrik; transistor efek medan galium nitrida untuk sistem penghindaran tabrakan taktis; transistor efek medan semikonduktor oksida logam; transistor mobilitas elektron tinggi; tuner radio; ukuran roh; unit kontrol

untuk peralatan dan instalasi pendingin udara, khususnya fungsi kenyamanan untuk peralatan dan instalasi pendingin udara; unit kontrol radio; unit loudspeaker; unit penyimpanan hard disk drive miniatur; unit pita magnetik untuk komputer; video dan media audio yang direkam sebelumnya; video game interaktif dan permainan komputer multimedia yang dapat diunduh; video yang direkam sebelumnya; visor untuk perlindungan tukang las; wafer silikon; wafer silikon kristal tunggal; wafer silikon untuk sirkuit terpadu; wireless portable speaker===

---

210 Nomor Permohonan : D102021043758
220 Tanggal Penerimaan : 29/06/2021 14:18:39
320 Prioritas :
730 Nama Pemohon : ISRAL, SE.
Alamat Pemohon : Jl. Jagir Sidomukti 4/8-A, RT.004, RW.003, Kelurahan Jagir, Kecamatan Wonokromo SURABAYA, Kota Surabaya, Jawa Timur
740 Nama Kuasa :
Alamat Kuasa :

540 Etiket



Tipe Merek : Merek Kata dan Lukisan
Nama Merek : Black Box
566 Arti Bahasa : Tidak Ada Terjemahan
591 Uraian Warna : hitam, abu-abu, emaa
511 Kelas Barang/Jasa : 34
510 Uraian Barang/Jasa : ===Barang-barang keperluan perokok; merokok tembakau; rokok; rokok filter; rokok kretek; rokok mentol; rokok putih; tembakau rokok; tembakau untuk rokok-rokok yang dilinting sendiri===

---

210 Nomor Permohonan : D102021043759
220 Tanggal Penerimaan : 29/06/2021 14:19:41
320 Prioritas :
730 Nama Pemohon : LISLY CRISTIANI
Alamat Pemohon : RUKO HARAPAN INDAH BLOK EL / 21, Kota Bekasi, Jawa Barat
740 Nama Kuasa :
Alamat Kuasa :

540 Etiket



Tipe Merek : Merek Kata dan Lukisan
Nama Merek : SEBAZO + LOGO
566 Arti Bahasa : Tidak Ada Terjemahan
591 Uraian Warna : HITAM, HIJAU
511 Kelas Barang/Jasa : 5
510 Uraian Barang/Jasa : ===obat-obatan untuk hewan; suplemen obat untuk bahan makanan untuk hewan===

---

210 Nomor Permohonan : DID2021043760
220 Tanggal Penerimaan : 29/06/2021 14:20:11
320 Prioritas :
730 Nama Pemohon : OKKY T ADIWINOTO SEBASTIAN
Alamat Pemohon : Jl. R.A. Kartini 77, RT/RW : 013/005, Kel. Sidoklumpuk, Kec. Sidoarjo, Kabupaten Sidoarjo, Jawa Timur, 61218
740 Nama Kuasa : Benny Muliawan S,E.,M.H.,
Alamat Kuasa : PT. BNL Patent, BNL Patent Building Jalan Ngagel Jaya No. 40, Surabaya. 60283, Indonesia

540 Etiket



Tipe Merek : Merek Kata dan Lukisan
Nama Merek : EJI ATELIER
566 Arti Bahasa : EJI ATELIER dimana katan EJI merupakan singkatan dari nama orang Evie J. Irawan
591 Uraian Warna : abu-abu, hitam
511 Kelas Barang/Jasa : 25
510 Uraian Barang/Jasa : ===Pakaian Bawahan untuk anak-anak; blazer [pakaian bisnis]; blus [pakaian bisnis]; jaket [pakaian]; pakaian; pakaian bawahan untuk wanita; pakaian dalam; pakaian dalam wanita; pakaian kasual untuk bersantai; pakaian luar; pakaian malam; pakaian olahraga; pakaian resmi; pakaian santai; pakaian untuk anak-anak; pakaian untuk bayi; pakaian untuk pria; pakaian untuk wanita; pakaian wanita; sabuk untuk pakaian===

210	Nomor Permohonan	:	DID2021043761	540 Etiket
220	Tanggal Penerimaan	:	29/06/2021 14:22:58	
320	Prioritas	:		
730	Nama Pemohon	:	PT ZAINI MAKMUR SENTOSA	
	Alamat Pemohon	:	Jl. Mayjend Sungkono 91 B, Kelurahan Dukuh Pakis, Kecamatan Dukuh Pakis, Kota Surabaya – Jawa Timur, Kota Surabaya, Jawa Timur, 60225	
740	Nama Kuasa	:	Hendra Prasetya M.Si	
	Alamat Kuasa	:	Gajahmada Plaza Lantai 2 D-17-18 Simpang Lima, Semarang	

WIRA

	Tipe Merek	:	Merek Kata
	Nama Merek	:	WIRA
566	Arti Bahasa	:	Tidak Ada Terjemahan
591	Uraian Warna	:	Hitam
511	Kelas Barang/Jasa	:	31
510	Uraian Barang/Jasa	:	===Padi-padian (benih); Produk-produk benih pertanian; benih benih untuk keperluan botani; benih untuk disemai; benih untuk ditanam; benih untuk hidroponik; benih untuk keperluan hortikultura; benih untuk menanam buah dan sayuran; benih untuk menanam pohon apel; benih untuk menanam sayuran; benih untuk menanam tanaman; benih untuk tumbuh herbal; benih yang belum diolah; benih yang belum diolah untuk keperluan pertanian; benih yang dapat dimakan (tidak diproses); benih-benih; umbi, bibit dan benih untuk ditanam===

210	Nomor Permohonan	:	DID2021043762	540 Etiket
220	Tanggal Penerimaan	:	29/06/2021 14:23:50	
320	Prioritas	:		
730	Nama Pemohon	:	PT. PONDASI INTI SEJAHTERA	
	Alamat Pemohon	:	Jl. Bugisan Selatan, RT. 040, Kel/Desa Ngestiharjo, Kec. Kasiham, Kabupaten Bantul, DI Yogyakarta, 55182	
740	Nama Kuasa	:		
	Alamat Kuasa	:		

inti-pan

	Tipe Merek	:	Merek Kata
	Nama Merek	:	inti-pan
566	Arti Bahasa	:	Tidak Ada Terjemahan
591	Uraian Warna	:	Hitam
511	Kelas Barang/Jasa	:	30
510	Uraian Barang/Jasa	:	===Ekstrak ragi; Ragi untuk adonan; Tepung, roti, ragi, pastri (kue-kue); bubuk ragi; ragi; ragi untuk keperluan kuliner; tepung roti===

210	Nomor Permohonan	:	D102021043763	540 Etiket
220	Tanggal Penerimaan	:	29/06/2021 14:26:14	
320	Prioritas	:		
730	Nama Pemohon	:	MONICA QUINN	
	Alamat Pemohon	:	Jl Ketintang Barat 3/59 RT.04/RW 06 Ketintang, Kota Surabaya, Jawa Timur	
740	Nama Kuasa	:		
	Alamat Kuasa	:		

de Calanaya

	Tipe Merek	:	Merek Kata dan Lukisan
	Nama Merek	:	de Calanaya
566	Arti Bahasa	:	Tidak Ada Terjemahan
591	Uraian Warna	:	putih merah
511	Kelas Barang/Jasa	:	25
510	Uraian Barang/Jasa	:	===Busana Muslim; alas kaki; pakaian jadi; tas kain non woven===

210	Nomor Permohonan	:	DID2021043764	540 Etiket
220	Tanggal Penerimaan	:	29/06/2021 14:26:35	
320	Prioritas	:		
730	Nama Pemohon	:	TATAR CHRISTANTO OCTAVIANCAR	

	Alamat Pemohon	:	Jl. Belimbing No. 15 B RT 001 RW 004 Kel. Pesanggrahan, Kec. Pesanggrahan Jakarta Selatan - DKI Jakarta, Kota Administrasi Jakarta Selatan, DKI Jakarta, 12320
740	Nama Kuasa	:	Prastopo S.H., M.H.,
	Alamat Kuasa	:	Jalan Belimbing No 15B Rt/01 Rw/04 Pesanggrahan
	Tipe Merek	:	Merek Kata dan Lukisan
	Nama Merek	:	LEGASYDEALER
566	Arti Bahasa	:	Tidak Ada Terjemahan
591	Uraian Warna	:	Hitam; Putih; Hijau; Merah; Oranye; Kuning
511	Kelas Barang/Jasa	:	25
510	Uraian Barang/Jasa	:	===Pakaian; jaket [pakaian]; jas [pakaian]; kemeja [pakaian bisnis]; pakaian; pakaian olahraga; pakaian pengendara sepeda; pakaian pria; pakaian resmi; pakaian santai; pakaian santai untuk pria; pakaian untuk olahraga; pakaian untuk pria; pakaian untuk wanita===

210	Nomor Permohonan	:	DID2021043765
220	Tanggal Penerimaan	:	29/06/2021 14:28:49
320	Prioritas	:	
730	Nama Pemohon	:	BUDI NUR NANINGSIH
	Alamat Pemohon	:	Gajah No. 1, Kel. Gayamsari, Kec. Gayamsari, Semarang , Kota Semarang, Jawa Tengah
740	Nama Kuasa	:	Gunawan Bagaskoro S.P.
	Alamat Kuasa	:	Jalan Kumdang II No 11 Tanah Tinggi
	Tipe Merek	:	Merek Kata
	Nama Merek	:	BLEKOK
566	Arti Bahasa	:	Tidak Ada Terjemahan
591	Uraian Warna	:	hitam
511	Kelas Barang/Jasa	:	16
510	Uraian Barang/Jasa	:	===Kantong plastik HD; Kantong plastik opp; Tas plastik dan kertas; film plastik untuk pembungkus; kantong [amplop, kantong] dari kertas atau plastik, untuk kemasan; kantong [amplop, kantong] dari kertas atau plastik, untuk kemasan barang dagangan; kantong [amplop, kantong] dari plastik untuk kemasan; kantong belanja dari plastik; kantong dari plastik untuk kemasan; kantong kertas atau plastik untuk kemasan; kantong penyimpanan makanan dari plastik untuk penggunaan rumah tangga; kantong plastik; kantong plastik (keresek); kantong plastik PE; kantong plastik PP; kantong plastik untuk kemasan; kantong plastik untuk keperluan umum; kantong-kantong terbuat dari kertas atau plastik; lembaran plastik, film dan tas untuk pembungkus dan pengemasan===

540 Etiket

Blekok

210	Nomor Permohonan	:	JID2021043766
220	Tanggal Penerimaan	:	29/06/2021 14:30:06
320	Prioritas	:	
730	Nama Pemohon	:	Rhega Ardian
	Alamat Pemohon	:	Jl. Raya Grand Duta Tangerang, RUKO Blok AA NO 10, RT.004/RW.024, Gebang Raya, Kec. Periuk, Kota Tangerang, Banten 15132 , Kota Tangerang, Banten
740	Nama Kuasa	:	Emirsyah Dinar
	Alamat Kuasa	:	Gedung Graha Pratama Lantai 15 Jalan MT. Haryono Kavling 15
	Tipe Merek	:	Merek Kata
	Nama Merek	:	Bayar Seikhlasnya! Bayar Suka-Suka!
566	Arti Bahasa	:	Tidak Ada Terjemahan
591	Uraian Warna	:	Hitam, putih
511	Kelas Barang/Jasa	:	41
510	Uraian Barang/Jasa	:	===Jasa informasi, pemberian nasehat dan konsultasi yang berkaitan dengan pendidikan, pelatihan, kursus, hiburan, kegiatan budaya, rekreasi, pertunjukan langsung, olahraga, penerbitan, publikasi, travel, makanan, fashion, sastra, kesehatan dan kebugaran, televisi, film, radio, konten multimedia , teater, permainan, fotografi, layanan museum, layanan kebun binatang, layanan taman hiburan; Jasa pelatihan fotografi; Jasa studio fotografi; Layanan fotografi; Layanan yang menyediakan studio audio, video, program TV, foto dan gambar; Menyediakan fasilitas untuk kegiatan fotografi; Menyediakan layanan berbagi dan mencari foto dan video secara online untuk orang lain; Pendidikan, pelatihan, kursus, hiburan, kegiatan budaya, rekreasi, pertunjukan langsung, olahraga, penerbitan, publikasi, travel, makanan, fashion, sastra, kesehatan dan kebugaran, televisi, film, radio, konten multimedia , teater, permainan, fotografi, layanan museum, layanan kebun binatang, layanan taman hiburan yang disediakan secara elektronik atau online dari basis data komputer atau melalui Internet; Penyediaan secara online buku,

540 Etiket

Bayar Seikhlasnya! Bayar Suka-Suka!

foto, gambar, film, musik dan permainan elektronik; Publikasi teks dan karya grafis orang lain secara online yang menampilkan artikel, novelisasi, skrip, buku komik, panduan strategi, foto, dan materi visual; Reportasi hasil fotografi; fotografi; fotografi Digital; fotografi potret; fotografi udara; instruksi fotografi; jasa entertainmen, yaitu, menyediakan konten buatan pengguna yang tidak dapat diunduh, media elektronik, konten hiburan multimedia, informasi, video, audio, teks, data, film, gambar, gambar, grafik animasi, dan foto; jasa proses gambar digital (fotografi); jasa-jasa fotografi pernikahan; jasa-jasa studio kesenian ialah jasa-jasa penyediaan tarian, akting, nyanyi, mimik, kaligrafi dan fotografi; layanan pencitraan digital [fotografi]; layanan perpustakaan fotografi; memberikan informasi hiburan dari indeks dan database informasi yang dapat dicari, termasuk teks, dokumen elektronik, database, grafik, gambar foto dan informasi audio visual, melalui jaringan internet dan komunikasi; menyediakan situs web yang menampilkan konten audio-visual langsung dan direkam sebelumnya, khususnya, gambar bergerak, program televisi, video, video musik, dan musik, dan klip video, klip audio, klip musik, klip film, dan foto, dalam bidang laporan peristiwa saat ini, berita, hiburan, olahraga, komedi, drama, musik, dan video musik; pembuatan, pengembangan, produksi, dan pendistribusian konten hiburan yaitu konten hiburan multimedia, media elektronik, informasi, video, audio, teks, data, film, gambar ilustrasi, gambar, grafik animasi, dan foto di bidang hiburan, orang, olahraga, seni, budaya populer, politik, berita, game elektronik, sains, teknologi, alam, pendidikan, drama, biografi, humor, musik, hewan, dan minat manusia; penerbitan multimedia dari barang cetakan, buku, majalah, jurnal, koran, buletin, tutorial, peta, grafik, foto, video, musik dan publikasi elektronik; pengeditan film fotografi; pengeditan foto; penyewaan kios-kios (kiosks) fotografi dan/atau videografi untuk menangkap (capturing), mengunggah, mengedit dan berbagi (sharing) gambar dan video; penyewaan peralatan fotografi; publikasi diagram, gambar dan foto-foto===

210	Nomor Permohonan	:	DID2021043768	540 Etiket
220	Tanggal Penerimaan	:	29/06/2021 14:30:48	
320	Prioritas	:		
730	Nama Pemohon	:	PT CALBEE-WINGS FOOD	
	Alamat Pemohon	:	Gedung Graha Gawi, Jl. Setiabudi Selatan Kav. 10, Kota Administrasi Jakarta Selatan, DKI Jakarta, 12920	
740	Nama Kuasa	:		
	Alamat Kuasa	:		
	Tipe Merek	:	Merek Kata dan Lukisan	
	Nama Merek	:	JAPOTA dan Kemasan	
566	Arti Bahasa	:	Tidak Ada Terjemahan	
591	Uraian Warna	:	Hitam, Putih, Kuning, Oranye, Hijau, Merah, Ungu, Cokelat	
511	Kelas Barang/Jasa	:	30	
510	Uraian Barang/Jasa	:	===Biskuit Kentang (Kue tradisional); Bumbu-bumbu yang mengandung monosodium glutamate atau ekstrak protein terhidrolisasi yang berasal dari ikan, daging atau sayuran; Emping (kerupuk dari melinjo); Jagung yang sudah diolah; Kepingan jagung; Keripik Bawang; Keripik Kasubi Pahangga; Keripik camilan sereal; Keripik dan kerupuk berbahan dasar tepung dan berbahan dasar gandum; Keripik produksi gandum; Keripik sereal; Kerupuk Kentang; Kerupuk bawang; Kerupuk ikan dengan perasa; Kerupuk jagung; Kerupuk pisang; Kerupuk udang dengan rasa; Kue Bingka Kentang; Kue kering (pastri); Makanan ringan berbahan dasar tepung; Makanan ringan berbahan dasar tepung yang memiliki varian rasa udang pedas manis dan rumput laut; Makanan ringan yang terbuat dari tepung kentang; Penguat rasa; Tepung jagung; biskuit; biskuit bawang; brondong jagung; camilan jagung gembung; camilan jagung kembung rasa bumbu; camilan jagung rasa keju; jagung giling; keripik [produk sereal]; keripik berbahan dasar biji-bijian; keripik butterscotch; keripik camilan sereal instan; keripik gandum utuh; keripik jagung; keripik kacang (gula-gula); keripik nasi; keripik taco; keripik tipis kering yang terbuat dari mi goreng; keripik tortilla; keripik tortilla gandum utuh; keripik tortilla jagung; keripik udang; kerupuk; kerupuk singkong; kerupuk udang; kue stik bawang; madu; madu untuk makanan dan minuman; makanan dari jagung; makanan ringan berbahan dasar jagung; makanan ringan berbahan dasar tepung kentang; makanan ringan berbasis jagung; makanan ringan yang terutama terdiri dari biji-bijian; marning jagung; msg (penyedap rasa); nachos [keripik tortilla]; penyedap rasa; popcorn dan makanan ringan berbahan dasar jagung; rumput laut [bumbu]; rumput laut untuk digunakan sebagai bumbu===	

210	Nomor Permohonan	:	JID2021043769	540 Etiket
220	Tanggal Penerimaan	:	29/06/2021 14:30:49	
320	Prioritas	:		
730	Nama Pemohon	:	hermawansyah hidayat	
	Alamat Pemohon	:	binong permai blok b9 no 8, Kabupaten Tangerang, Banten, 15810	
740	Nama Kuasa	:		
	Alamat Kuasa	:		
	Tipe Merek	:	Merek Kata dan Lukisan	
	Nama Merek	:	hidup	
566	Arti Bahasa	:		
591	Uraian Warna	:	hijau	
511	Kelas Barang/Jasa	:	44	
510	Uraian Barang/Jasa	:	===Jasa Psikolog; jasa seorang psikolog===	

210	Nomor Permohonan	:	DID2021043770	540 Etiket
220	Tanggal Penerimaan	:	29/06/2021 14:31:11	
320	Prioritas	:		
730	Nama Pemohon	:	DICKY KUSWIRA	
	Alamat Pemohon	:	KOMP. KEDAMAIAN PERMAI, JL. KANCIL BLOK N. 32 RT. 008 RW. 002, KEL. BUKIT SANGKAL, KEC. KALIDONI, Kota Palembang, Sumatera Selatan	
740	Nama Kuasa	:	H. Amris Pulungan S.H.	
	Alamat Kuasa	:	Pulungan, Wiston & Partners Graha Intermasa 3rd Floor Jl. Cempaka Putih Raya No. 102, Jakarta 10510	
	Tipe Merek	:	Merek Kata dan Lukisan	
	Nama Merek	:	QUIQIEZ	
566	Arti Bahasa	:		
591	Uraian Warna	:	Hitam, Putih, Merah	
511	Kelas Barang/Jasa	:	29	
510	Uraian Barang/Jasa	:	===Daging ayam beku; Ikan Beku; Makanan genggam yang dibekukan, disiapkan atau dikemas dengan bahan utama daging, ikan, unggas atau sayuran; Makanan pembuka beku terutama terdiri dari daging; Makanan yang terbuat dari daging dan ikan; Produk daging yang dibekukan; Produk ikan yang dibekukan; bahan makanan siap saji yang terutama terbuat dari daging, ikan, unggas, hewan buruan atau sayuran, semua diawetkan, dikeringkan, didinginkan, dibekukan atau dimasak; daging ayam; daging sapi; daging, beku; makanan beku (makanan terbuat dari daging/ayam berupa nugget, otak-otak); makanan beku terutama terdiri dari daging, ikan, unggas atau sayuran; makanan berbahan dasar daging; makanan pembuka beku terutama terdiri dari ayam; produk ikan olahan===	

210	Nomor Permohonan	:	DID2021043771	540 Etiket
220	Tanggal Penerimaan	:	29/06/2021 14:34:08	
320	Prioritas	:		
730	Nama Pemohon	:	FRANKY KINGSLI	
	Alamat Pemohon	:	Komp. Nagoya New Town Blk Q No. 8, RT.001 RW.008, Kel/Desa Lubuk Baja Kota, Kec. Lubuk Baja, Kota Batam, Kepulauan Riau, Kota Batam, Kepulauan Riau	
740	Nama Kuasa	:	Emmy Hartati Hardjo S.Si	
	Alamat Kuasa	:	Jl. Raya Perjuangan No. 11 C, Kebon Jeruk, Jakarta Barat	
	Tipe Merek	:	Merek Kata dan Lukisan	
	Nama Merek	:	Ming Tong Yin Hang, The Hell Bank Corporation, Di Fu Tong Yong Zhi Bi, YA-N18888, Yi Wan Yi Yuan, Xing Zhang, Fu Xing Zhang, Hell Bank Note, Di Fu Tong Yong Ming Bi + Tulisan Kanji + Lukisan	
566	Arti Bahasa	:	Tulisan Mandarin & Inggris artinya Bank Dunia Bawah; Perusahaan Bank Neraka; Uang Umum Neraka; Seribu Milliar Yuan; Ketua; Wakil Ketua; Uang kertas Neraka; Uang Kertas Dunia Bawah	
591	Uraian Warna	:	Kuning, merah, hijau, biru, biru tua, pink, putih, hitam, ungu, orange	
511	Kelas Barang/Jasa	:	16	
510	Uraian Barang/Jasa	:	===Kertas Sembahyang===	

210	Nomor Permohonan	:	DID2021043772	540 Etiket
220	Tanggal Penerimaan	:	29/06/2021 14:36:14	
320	Prioritas	:		
730	Nama Pemohon	:	PT. LANGIT SELATAN MAJU	
	Alamat Pemohon	:	Apartemen Soho Ebony Lt. 19 Unit 13, Jl. S Parman Kav.28, Tanjung Duren Selatan - Grogol Petamburan, Jakarta Barat, DKI Jakarta, Kota Administrasi Jakarta Barat, DKI Jakarta	
740	Nama Kuasa	:	Sugianto	
	Alamat Kuasa	:	Jl. Kebun Dua Ratus No. 6B RT. 009 RW. 002 Kamal, Kalideres, Jakarta Barat	
	Tipe Merek	:	Merek Kata dan Lukisan	
	Nama Merek	:	WEMARRY + LUKISAN	
566	Arti Bahasa	:	Tidak Ada Terjemahan	
591	Uraian Warna	:	Hitam dan Putih.	
511	Kelas Barang/Jasa	:	20	
510	Uraian Barang/Jasa	:	===Bangku beroda untuk membantu bayi berjalan; Bangku kayu rendah; Bantal Korea (Bangsuk); Bantal [furnitur]; Bantal dekoratif; Bantal untuk leher [bukan bantal untuk keperluan medis atau keperluan bedah]; Bantalan kasur; Boks atau ranjang tempat tidur bayi atau tempat main bayi; Dasar kasur; Dekorasi permukaan, bukan dari logam, produk jadi yang terbuat dari	

kertas cetak dan imprenasi atau foil plastik untuk digunakan dalam konstruksi perabotan, desain interior, konstruksi kendaraan, dan bidang terkait; Divan anyaman; Divan bambu; Furnitur halaman; Furnitur kamar tidur yang dilengkapi; Furnitur taman dibuat dari kayu; Furnitur taman terbuat dari aluminium; Furnitur taman terbuat dari logam; Furnitur untuk anak-anak; Furnitur yang dapat dikonversi menjadi tempat tidur; Furniture untuk rumah, kantor, dan taman; Gantungan kostum; Gantungan pakaian bukan dari logam; Kastor mebel, bukan dari logam; Kastor plastik; Kastor tempat tidur, bukan dari logam; Kepala tempat tidur; Keperluan kantor [perabot]; Keranjang Musa; Kipas angin tangan; Komponen inti yang terbuat dari keramik dan pola yang terbuat dari lilin dan plastik untuk coran logam; Kursi alas; Kursi api unggun rendah tanpa lengan; Kursi bayi; Kursi dengan roda kastor; Kursi konferensi; Kursi konvertibel; Kursi malas; Kursi pada bingkai skid; Kursi perabot kantor; Kursi perjamuan; Kursi permainan komputer; Kursi putar; Kursi tinggi [furnitur]; Laci menarik kayu; Lemari anak-anak; Lemari belajar; Lemari bufet; Lemari dari peti; Lemari hias; Lemari kamar mandi; Lemari kantor (filling cabinet); Lemari makan; Lemari pajangan dari logam; Lemari rias; Lemari serbaguna; Lemari setelan; Lemari televisi; Lemari untuk kamar tidur; Lemari-lemari dari logam; Lemari-lemari untuk dapur; Lis tutup tepi, profil, kerei gulung untuk perabotan, bukan dari logam dan bukan dari tekstil; Matras duduk untuk bayi atau anak bermain; Meja [furnitur]; Meja dapur; Meja dengan ketinggian yang dapat disesuaikan; Meja modular [perabot]; Meja rias untuk di dalam kamar mandi; Meja roll-top (meja tulis dengan penutup geser yang fleksibel di lekukan yang melengkung); Meja ruang makan; Meja samping tempat tidur; Meja tulis ringan; Meja untuk digunakan di kebun; Mur, bukan dari logam; Papan memori Perancis; Pengencang bukan logam; Penggulung tirai; Penutup pakaian (lemari pakaian); Perabotan luar ruangan; Perabotan plastik untuk taman; Perabotan rumah, bagian untuk perabotan, bingkai, khususnya kayu dan bahan penggantinya, atau plastik; Perlengkapan perabot bukan dari logam; Peti penyimpanan terbuat dari kayu; Peti penyimpanan terbuat dari plastik; Peti untuk menyimpan mainan; Peti untuk produk-produk bukan dari logam mulia; Pouffes (tumpuan kaki empuk atau kursi rendah tanpa punggung); Rak meja [perabot]; Rak menjadi furnitur kamar bayi; Rak-rak untuk perabot; Sandaran kepala untuk posisi duduk; Sandaran tempat tidur (perlengkapan tempat tidur); Sisipan berulir, bukan logam; Sofa dinding; Tabel konferensi; Tempat duduk; Tempat tidur (bukan untuk keperluan medis); Tempat tidur anak-anak; Tempat tidur anak-anak terbuat dari kain dalam bentuk tas; Tempat tidur dilengkapi kasur innerspring; Tempat tidur lipat; Tempat tidur pantai dengan kaca depan; Tempat tidur per (spring bed); Tempat tidur sorong; Tempat tidur tunggal / ganda; Tempat tidur untuk keperluan medis; Tempat tidur yang bisa disesuaikan; Tempat tidur, tempat tidur, kasur, bantal dan bantalan; Tepi tepi terbuat dari kayu dan pengganti kayu untuk digunakan dalam furnitur; Tirai jendela; Tirai jendela dalam ruangan [bernuansa] [furnitur]; Tirai manik-manik untuk dekorasi; Tombol tombol bukan dari logam; alang-alang [bahan anyaman]; alas; alas pot bunga; alas tidur [tikar atau bantal]; alat kelengkapan furnitur, bukan dari logam; alat kelengkapan peti mati, bukan dari logam; alat untuk membantu bayi berjalan; ayunan beranda; bagian dari kayu untuk sarang lebah; bagian furnitur; bahan lapisan laci plastik; bahan pelapis bagasi dari plastik; bak mandi dan gagang tangan shower bukan logam; baki keyboard komputer; balon iklan; bambu; bangku gergaji [perabot]; bangku kerja; bangku lapangan golf; bangku lipat; bangku luar; bangku piano; bangku piknik; bangku taman; bangku taman yang terbuat logam; bangku teras; bangku wakil [furniture]; bantal; bantal air, selain untuk keperluan medis; bantal anti-roll untuk bayi; bantal bean bag; bantal beraksen; bantal berbusa; bantal bersalin; bantal busa memori; bantal dacron; bantal diisi dengan rambut; bantal dukungan belakang, bukan untuk tujuan medis; bantal dukungan kepala untuk bayi; bantal dukungan leher tiup; bantal dukungan untuk digunakan di tempat duduk bayi; bantal hewan peliharaan; bantal hias; bantal kasur; bantal kursi; bantal latex; bantal leher; bantal luar; bantal mandi; bantal menyusui; bantal penopang/penyangga yang melingkari leher [bukan bantal untuk keperluan medis atau keperluan bedah]; bantal penyangga kepala; bantal penyangga kepala untuk dipasang pada kursi mobil anak; bantal penyangga leher; bantal perjalanan; bantal posisi kepala untuk bayi; bantal stadion; bantal tiup; bantal udara, bukan untuk keperluan medis; bantal untuk furnitur; bantalan; bantalan kantong tidur; bantalan kasur dipasang; bantalan kursi; bantalan terasa untuk kaki furnitur; barel, bukan dari logam; basis tempat tidur dipan; batang bambu; batang pakaian; batang tirai untuk kamar mandi; bathtub dan pegangan pancuran mandi bukan logam; batu ambar; benda publisitas tiup; bentuk tubuh seukuran manusia untuk memamerkan pakaian; berbaring kursi; berdiri adil [layar berdiri]; berdiri bagasi menjadi furnitur; berdiri bunga ritual; berdiri pelana; bingkai bordir; bingkai cermin; bingkai foto; bingkai foto logam mulia; bingkai foto yang terbuat dari kertas; bingkai foto yang terbuat dari kulit; bingkai foto, bukan dari logam mulia; bingkai furnitur; bingkai gambar; bingkai tempat tidur; bingkai tempat tidur dari logam; boks pengaman; boks untuk bayi; boneka; borgol plastik dalam sifat strip plastik untuk melumpuhkan tangan individu; braket rak, bukan dari logam; brankas daging; brankas daging dari logam; brankas daging, bukan dari logam; buah kakao kosong dari plastik; buaian berbentuk keranjang untuk bayi; buaian portabel; buluh untuk digunakan dalam reed diffusers, dijual terpisah; buluh, tidak bekerja atau semi-bekerja; cermin; cermin [kaca perak]; cermin [perabot]; cermin cukur; cermin dekoratif; cermin ditingkatkan oleh lampu listrik; cermin genggam [cermin toilet]; cermin kamar mandi; cermin kompak pribadi; cermin loker; cermin loker magnetik; cermin toilet; cetakan furnitur; cetakan plastik untuk membuat sabun; cetakan plastik untuk membuat sabun untuk keperluan produksi komersial; cetakan plester untuk pengecoran bahan keramik; cetakan untuk bingkai foto; chadansu [lemari untuk layanan teh]; cincin tirai; cincin tirai dari logam; cincin tirai mandi; cincin tirai, bukan dari logam; colokan [pena], bukan dari logam; colokan untuk bak cuci, bukan dari logam atau karet; colokan untuk bak mandi dan bak cuci bukan dari logam atau karet; colokan untuk mandi, bukan dari logam atau karet; colokan untuk pancuran, bukan dari logam atau karet; corozo; dasar kasur; dasar sisir untuk sarang lebah; dasar tempat tidur; dekorasi kue dari plastik; dipan untuk bayi; dipan-dipan (divans); dispenser handuk tetap bukan dari logam; display tempat pembelian [perabot]; divan dari kayu; divans; divans dari plastik; divans of reed; dudukan cermin; dudukan mesin, bukan dari logam; dudukan tong, bukan dari logam; engsel lantai, bukan dari logam; engsel, bukan dari logam; engsel, bukan dari logam, untuk pintu dan jendela; escutcheons non-logam; faucet, bukan dari logam, untuk tong; figur model [ornamen] terbuat dari kayu; figur model [ornamen] terbuat dari lilin; figur model [ornamen] terbuat dari plastik; figur model [ornamen] terbuat dari plester; figur tulang, gading, plester, plastik, lilin atau kayu; furnitur anak-anak; furnitur bambu; furnitur dalam bentuk kantong busa; furnitur dalam ruangan; furnitur dari bahan plastik; furnitur dari baja; furnitur dari kayu; furnitur dari kulit; furnitur dari logam; furnitur dengan isi busa tanpa rangka; furnitur kaca; furnitur kolam renang; furnitur luar ruang dari plastik; furnitur luar ruang, bukan dari logam; furnitur luar ruangan dari logam; furnitur modular; furnitur outdoor dari kayu; furnitur pembibitan; furnitur rotan; furnitur ruang santai; furnitur ruang tamu; furnitur taman; furnitur taman dari aluminium; furnitur taman dari kayu; furnitur taman dari logam; furnitur taman dari plastik; furnitur taman, bukan dari logam; furnitur tempat duduk; furnitur teras; furnitur teras, bukan dari logam; furnitur tiup; furnitur untuk berkemah; furnitur untuk keperluan industri; furnitur untuk memajang barang; furnitur untuk memegang terarium dalam ruangan; furnitur untuk toko; furnitur yang terbuat dari kayu atau pengganti kayu; furnitur yang terbuat dari kayu pengganti; furnitur yang terbuat dari pipa baja; furnitur, cermin, bingkai foto; furniture / perabot rumah tangga dan kantor yaitu kasur busa, kasur kapuk, kasur pegas/per; futon [perabot]; gabus; gabus untuk botol; gading, tidak dikerjakan atau setengah dikerjakan; gagang mebel dari plastik; gagang mebel, bukan dari logam; gantungan cermin, bukan dari logam; gantungan gambar, bukan dari logam; gantungan handuk [furniture]; gantungan hias yang bisa bergerak; gantungan jas; gantungan selang, bukan dari logam;

gantungan tanaman, bukan dari logam; gantungan untuk pakaian; gelang identifikasi dari plastik; gelang identifikasi, bukan dari logam; gelang identifikasi, bukan dari logam, untuk rumah sakit; gelas cheval; gelas menarik; gerabah menarik; gerbang berhenti, bukan dari logam atau karet; gerbang keselamatan, bukan dari logam, untuk bayi, anak-anak, dan hewan peliharaan [perabot]; gerbang pengaman dari logam untuk bayi, anak-anak, dan hewan peliharaan [perabot]; gerbong makan malam [furniture]; guci penguburan; guling berbusa; gulungan kayu untuk benang, sutra, tali; gulungan selang kebun yang dioperasikan dengan tangan, bukan dari logam; gulungan, bukan dari logam, non-mekanis, untuk selang fleksibel; hewan model [ornamen] terbuat dari kayu; hewan model [ornamen] terbuat dari lilin; hewan model [ornamen] terbuat dari plastik; hewan model [ornamen] terbuat dari plester; hiasan dari plastic untuk makanan; hobnail, bukan dari logam; ibu dari mutiara; ibu dari mutiara, tidak bekerja atau setengah bekerja; induk mutiara; jangkar pengikat, bukan dari logam, untuk mengamankan gambar ke dinding; jerami anyaman, kecuali anyaman; jerami gandum, tidak dikerjakan atau setengah dikerjakan, untuk anyaman; jerami padi, tidak dikerjakan atau setengah dikerjakan, untuk anyaman; jerigen, bukan dari logam; kaca perak [cermin]; kaca untuk digunakan dalam seni framing; kait menjadi item kecil dari perangkat keras non-logam; kait pakaian, bukan dari logam; kait tirai; kait tirai mandi; kait topi, bukan dari logam; kait, bukan dari logam; kait, bukan dari logam, untuk gantungan pakaian; kaki kursi; kaki untuk furnitur; kamidana [altar shinto rumah tangga]; kandang portabel; kandang untuk hewan; kandang untuk hewan peliharaan rumah tangga; kantong teh plastik kosong; kapsul kakao kosong dari plastik; kapsul kopi barley kosong dari plastik; kapsul kopi ginseng kosong dari plastik; kapsul kopi kosong dari plastik; kapsul plastik cappuccino kosong; kapsul teh plastik kosong; karang; karang mentah; karang, tidak dikerjakan atau semi-dikerjakan; karton telur plastik untuk penggunaan komersial; kartu kunci plastik, tidak dikodekan dan tidak magnetik; karya seni anyaman tangan yang terbuat dari bambu; karya seni dari kayu, lilin, plester atau plastik; karya seni dari kulit kacang; karya seni yang terbuat dari ambar; karya seni yang terbuat dari bambu; karya seni yang terbuat dari kayu; karya seni yang terbuat dari lilin; karya seni yang terbuat dari plastik; karya seni yang terbuat dari plester; kastor, bukan dari logam; kasur; kasur air, bukan untuk keperluan medis; kasur berkemah; kasur berkemah tiup; kasur berpegas; kasur busa; kasur busa memori; kasur dacron; kasur dacron berper; kasur dacron rollball berper; kasur futon; kasur jerami; kasur latex; kasur lipat; kasur pegas; kasur per busa; kasur perlatex; kasur tiup; kasur tiup untuk digunakan saat berkemah; kasur tiup untuk penggunaan rekreasi; kasur toppers; kasur udara; kasur udara untuk digunakan saat berkemah; kasur udara untuk penggunaan rekreasi; kasur udara, bukan untuk keperluan medis; kasur yang terbuat dari kayu fleksibel; katrol plastik untuk kerai; katup keramik yang dioperasikan secara manual, selain dari bagian mesin; kemasan wadah dari kayu atau plastik; kerah pipa dari plastik; kerah pipa, bukan dari logam; kerah plastik untuk pipa pengikat; kerah, bukan dari logam, untuk pipa pengikat; kerai dan tirai jendela dalam ruangan; kerang; kerang laut; kerang tiram; kerang, tidak dikerjakan atau setengah dikerjakan; keranjang bambu; keranjang bambu untuk keperluan industri; keranjang belanja supermarket genggam, bukan dari logam; keranjang memancing; keranjang untuk pengangkutan barang; keyboard untuk menggantung kunci; kipas angin genggam; kipas lipat genggam; kipas untuk penggunaan pribadi, non-listrik; klakson, tidak dikerjakan atau setengah dikerjakan; klem kabel, bukan dari logam; klem pipa dari karet; klem pipa dari plastik; klem pipa, bukan dari logam; klem selang, bukan dari logam; klem, bukan dari logam; klip non-logam untuk menyegel tas; klip pipa plastik; klip pipa, bukan dari logam; klip plastik untuk menyegel tas; klip, bukan dari logam, untuk kabel dan pipa; kombinasi kneeler dan kursi untuk berkebun; kontainer pengiriman kayu; kontainer pengiriman plastik; konter penjualan; kotak bersarang; kotak bersarang untuk burung kecil; kotak bersarang untuk hewan; kotak bersarang untuk hewan peliharaan rumah tangga; kotak kunci, bukan dari logam; kotak mendukung pesta plastik; kotak penyimpanan, bukan dari logam; kotak surat dari kayu; kotak surat dari plastik; kotak surat, bukan dari logam atau batu; kotak tampilan; kulit imitasi imitasi; kunci plastik; kunci, bukan dari logam, untuk kendaraan; kunci, bukan dari logam, untuk pintu; kunci, bukan dari logam, untuk windows; kunci, selain listrik, bukan dari logam; kuning amber; kuning kuning; kursi [kursi]; kursi [perabot]; kursi cinta; kursi dari logam; kursi dengan isi busa; kursi disesuaikan untuk bayi; kursi disesuaikan untuk digunakan oleh mereka yang memiliki kesulitan mobilitas; kursi drum; kursi duduk berroda; kursi ergonomis untuk pijat duduk; kursi geladak lipat; kursi goyang; kursi goyang untuk bayi; kursi kantor; kursi lipat; kursi lipat stadion portabel; kursi luar; kursi malas; kursi mandi bayi portabel untuk digunakan di bak mandi; kursi mandi pancuran bukan logam; kursi mandi portabel; kursi memancing; kursi penata rambut; kursi penyusunan; kursi piknik; kursi santai; kursi santai untuk perawatan kosmetik; kursi taman; kursi teras; kursi tinggi untuk bayi; kursi tiup; kursi untuk anak-anak; kursi untuk memancing; kursi yang dapat diatur ketinggian; kurung bingkai foto; kurung kuda gergaji, bukan dari logam; kutub, bukan dari logam; kyogi [Makanan Jepang yang membungkus lembaran kayu]; kyosoku [lengan bergaya Jepang]; label harga plastik; label plastik; laci [bagian furnitur]; laci menarik gerabah; laci menarik kaca; laci menarik plastik; laci menarik porselen; laci menarik, bukan dari logam; landai plastik untuk digunakan dengan kendaraan; layar [furnitur]; layar koran berdiri; layar terbuat dari buluh [furnitur]; layar terbuat dari pengganti buluh [furnitur]; layar terbuat dari pengganti buluh atau buluh [furniture]; layar untuk perapian [furnitur]; lemari; lemari Pajangan [furnitur]; lemari [perabot]; lemari alat dari logam; lemari arsip; lemari berlaci; lemari besi; lemari cermin; lemari dapur; lemari dilengkapi dengan cermin; lemari dinding; lemari dipasang; lemari handuk; lemari indeks [furniture]; lemari kamar mandi; lemari kamar tidur; lemari kartu indeks; lemari keamanan; lemari komputer [perabot]; lemari kunci; lemari obat; lemari pajangan; lemari pakaian; lemari penyimpanan dari logam; lemari peraga perhiasan; lemari piring; lemari plastik; lemari senjata; lemari sepatu; lemari untuk layanan teh; lembaran bantalan jala plastik untuk rak pelapis; loker; mantel; mebel; mebel dari logam untuk berkemah; mebel dari rotan; mebel tebu; meerschaum; meerschaum, tidak bekerja atau setengah bekerja; meja; meja kantor; meja kerja; meja kerja industri; meja komputer; meja kopi; meja lipat; meja luar; meja marmer; meja mosaik; meja pangkuan; meja perawatan hewan peliharaan; meja pijat; meja piknik; meja portabel; meja rias; meja rias [perabot]; meja rias dapur; meja rias tiga cermin; meja sesekali; meja taman; meja teras; meja tulis; meja yang dapat diatur ketinggiannya.; melihat bangku menjadi furnitur; melihat kuda; memperluas lengan, bukan dari logam, untuk membubuhkan sekrup; memuat batang pengukur, bukan dari logam, untuk gerbong kereta api; memuat palet, bukan dari logam; menangani palet, bukan dari logam; menatap bola; menggaruk posting untuk kucing; mengubah tikar bayi portabel; mirror [mencari kacamata]; mobil model skala [ornamen] dari kayu; mobil model skala [ornamen] dari plastik; mobil model skala [ornamen] dari plester; mobil model skala [ornamen] lilin; model [ornamen] dari tulang, gading, plester, plastik, lilin atau kayu; model [ornamen] terbuat dari kayu; model [ornamen] terbuat dari lilin; model [ornamen] terbuat dari plastik; model [ornamen] terbuat dari plester; model kendaraan [ornamen] terbuat dari kayu; model kendaraan [ornamen] terbuat dari lilin; model kendaraan [ornamen] terbuat dari plastik; model kendaraan [ornamen] terbuat dari plester; model mobil [ornamen] terbuat dari kayu; model mobil [ornamen] terbuat dari lilin; model mobil [ornamen] terbuat dari plastik; model mobil [ornamen] terbuat dari plester; model mobil miniatur [ornamen] dari kayu; model mobil miniatur [ornamen] dari plastik; model mobil miniatur [ornamen] dari plester; model mobil miniatur [ornamen] lilin; model pesawat terbang [ornamen] terbuat dari kayu; model pesawat terbang [ornamen] terbuat dari lilin; model pesawat terbang [ornamen] terbuat dari plastik; model pesawat terbang [ornamen] terbuat dari plester; model skala [ornamen] dari kayu; model skala [ornamen] dari plastik; model skala [ornamen] dari plester; model skala [ornamen] dari tulang, gading, plester, plastik, lilin atau kayu; model skala [ornamen] lilin; mural dari kayu, lilin, plester

atau plastik; nightstands; nomor rumah, bukan dari logam, tidak bercahaya; obeng, bukan dari logam; onigaya hay [bahan mentah atau sebagian dikerjakan]; ornamen [patung] terbuat dari kayu; ornamen [patung] terbuat dari lilin; ornamen [patung] terbuat dari plastik; ornamen [patung] terbuat dari plester; ornamen dalam bentuk mini yang terbuat dari kayu; ornamen dalam bentuk mini yang terbuat dari lilin; ornamen dalam bentuk mini yang terbuat dari plester; ornamen dalam bentuk miniatur yang terbuat dari plastik; ornamen liburan dari kayu, selain ornamen pohon; ornamen liburan dari plastik, selain ornamen pohon; ornamen pesta dari plastik; ornamen tulang, gading, plester, plastik, lilin atau kayu, selain hiasan pohon Natal; ornamen yang terbuat dari plastik; paket hadiah hiasan yang terbuat dari plastik; paku keling, bukan dari logam; palang pintu, bukan dari logam; palet, bukan dari logam; panel furnitur; panel kayu dekoratif [furnitur]; papan buletin; papan direktori; papan display; papan kayu; papan kayu atau plastik; papan kayu tegak; papan nama dari plastik; papan nama plastik; papan pin gabus [papan pemberitahuan]; papan presentasi; papan rak untuk mesin tik; papan skor untuk olahraga, selain mekanik atau listrik; partisi berdiri bebas [furnitur]; partisi furnitur; partisi furnitur dari kayu; partisi kantor berdiri bebas [perabot]; partisi kantor bergerak [furniture]; pasak [pin], bukan dari logam; pasak kebun, bukan dari logam; patio furniture dari kayu; patio furniture dari logam; patio furniture dari plastik; patung kayu; patung religi dari kayu, lilin, plester atau plastik; patung yang terbuat dari plastik; patung-patung [patung] dari tulang atau gading; patung-patung dari kayu, lilin, plester atau plastik; patung-patung plastik; patung-patung resin cor dingin; patung-patung tulang, gading, plester, plastik, lilin atau kayu; patung-patung yang terbuat dari plester; pegangan kamar mandi, bukan dari logam; pelari, bukan dari logam, untuk pintu; pelari, bukan dari logam, untuk pintu geser; pelari, bukan dari logam, untuk windows; pelat identitas, bukan dari logam; pelat jari, bukan dari logam; pembagi ruang; pemegang kayu untuk papan nama; pemegang plastik untuk papan nama; pemegang tiket pergantian plastik bening; penanda tanaman dari kayu; penanda tanaman plastik; penangkap mimpi [dekorasi]; pengencang selempang, bukan dari logam, untuk windows; pengiriman dan kotak penyimpanan plastik; penutup furnitur dari kain; penutup furnitur yang dipasang, bukan dari kain; penutup pakaian [penyimpanan]; penutup plastik untuk klem selang logam; penutup plastik untuk wadah; penutup rel boks dipasang; penutup untuk wadah, bukan dari logam, atau dari kertas; penutup, bukan dari logam, untuk wadah; penyelenggara laci; perabot komputer; perabot rak bagasi; perabot rumah tangga; perabot sekolah; perabotan; perabotan dapur; perabotan kantor; perisai plastik fleksibel untuk menahan percikan sembari membilas popok kotor; perlengkapan tempat tidur, bukan dari logam; peti furnitur; peti kayu; peti kayu atau plastik; peti kesayangan; peti laci; peti mati; peti mati [peti mati]; peti mati kayu; peti mati paus; peti mati pemakaman; peti mati penguburan; peti nagamochi; peti plastik; peti untuk mainan; peti, bukan dari logam; pijakan kaki; pijakan untuk bunga [furnitur]; pintu lemari menangkap, bukan dari logam; pita identifikasi, bukan dari logam, untuk sistem pengumpulan darah; pita kayu; plak dari tulang, gading, plastik, lilin atau kayu; plakat dari kayu atau plastik; plakat kayu; plakat plastik; plat nomor baru dari plastik; plat registrasi, bukan dari logam; playhouses untuk hewan peliharaan; playpens untuk bayi; podium; polong cappuccino kosong dari plastik; polong kopi barley kosong dari plastik; polong kopi ginseng kosong dari plastik; polong kopi plastik kosong; ponsel [dekorasi]; porselen menarik; potongan tepi kayu atau plastik untuk penggunaan dengan perabotan; produk anyaman rotan; pusat hiburan [furnitur]; rak; rak [perabot]; rak alat berdiri sendiri; rak biliar; rak buku; rak dari logam; rak display papan selancar; rak furnitur; rak handuk berdiri bebas [furnitur]; rak kaca; rak kayu [perabot]; rak kertas [perabot]; rak kimono; rak konsinyasi [perabot]; rak lipat; rak logam [perabot]; rak majalah; rak makanan ternak; rak mantel; rak modular [perabot]; rak pakaian [perabot]; rak pancing; rak pelana; rak penyimpanan untuk papan selancar; rak perabot untuk penyimpanan cd; rak perpustakaan; rak piring; rak senjata; rak tanaman; rak topi dari logam; rak untuk buku; rak untuk lemari arsip; rak untuk penyimpanan; rak, bukan dari logam; rantai, bukan dari logam; rel bathtub, bukan dari logam; rel pakaian; rel tempat tidur; rel tirai; rel tirai mandi; rol plastik untuk pintu garasi; rol, bukan dari logam, untuk pintu; rol, bukan dari logam, untuk windows; rotan; rotan, tidak dikerjakan atau setengah dikerjakan; rumah tangga cor batu dan furnitur taman; sandaran; sandaran kepala [perabot]; sandaran kepala untuk tempat tidur; sandaran punggung portabel untuk digunakan dengan kursi; sandaran tempat tidur; sangkutan jas bukan dari logam; sarang lebah; sarung bantal; sekrup atas, bukan dari logam, untuk botol; sekrup, bukan dari logam; selimut untuk pakaian [lemari pakaian]; settees; shikibuton [kasur jepang]; shims, bukan dari logam; sisipan plastik [baki] untuk kotak alat; sisipan plastik dipasang untuk digunakan sebagai pelapis wadah; sisipan plastik untuk digunakan sebagai pelapis wadah; sisipan plastik untuk inti kertas digunakan untuk memfasilitasi gulungan gulungan; slider furnitur non-logam; sofa; sofa bambu; sofa buluh; sofa dari kayu; sofa luar ruangan; sofa plastik; sofa rotan; sofa taman; sofa yang bisa diperpanjang; spidol kuburan plastik; stan tampilan; stand display kostum; strip borgol plastik; sumbat kayu untuk wadah kemasan industri; tab indicia dari plastik; tabel akhir; tabel drop-leaf; tabel konsol; tabung non-logam untuk gas atau cairan tekan, dijual kosong; tabung pemeras plastik, kosong; tabung plastik; tabung plastik yang bisa dilipat; tag tas golf dari plastik; tag telinga dari plastik untuk ternak; talenan [tabel]; tambatan pelampung, bukan dari logam; tanda-tanda plastik tiup; tangga dari kayu atau plastik; tangga naik mobil, bukan dari logam, untuk penumpang; tangga, bukan dari logam; tangga, bukan dari logam, untuk perpustakaan; tangki air hujan, bukan dari logam atau dari batu; tangki air industri, bukan dari logam atau dari batu; tangki penyimpanan cairan [kontainer] terbuat dari bahan non-logam; tangki penyimpanan cairan plastik; tangki penyimpanan cairan, bukan dari logam atau dari batu; tangki penyimpanan gas, bukan dari logam atau dari batu; tarikan batu untuk lemari, laci dan perabot; tarikan keramik; tarikan keramik untuk furnitur; tarikan keramik untuk laci; tarikan keramik untuk lemari; tarikan keramik untuk lemari, laci dan perabot; tarikan laci dari gelas, porselen atau gerabah; tarikan laci dari plastik atau kayu, gabus, buluh, tebu, anyaman, tanduk, gading, tulang ikan, kulit, amber, ibu dari mutiara, meerschaum dan pengganti untuk semua bahan ini; tarikan, bukan dari logam; tatakan meja / talenan yang digunakan dalam furnitur; tegakan tanaman; telur plastik Paskah yang dicetak; tempat cuci tangan; tempat duduk dan tempat tidur untuk bayi yang dapat dinaik-turunkan serta dapat berayun-ayun yang dilengkapi mainan gantung; tempat duduk tambahan diletakkan di atas kursi; tempat membawa hewan peliharaan untuk hewan kecil
(selain kandang); tempat pemeliharaan untuk hewan kecil; tempat penyimpanan tujuan umum, bukan dari logam; tempat tidur; tempat tidur anjing; tempat tidur bayi; tempat tidur bean bag; tempat tidur bulu [toppers kasur]; tempat tidur dengan ruang penyimpanan; tempat tidur diangkut; tempat tidur dipan; tempat tidur dipan menggabungkan ruang penyimpanan; tempat tidur hewan peliharaan tiup; tempat tidur kapsul; tempat tidur kayu; tempat tidur kucing; tempat tidur kursi; tempat tidur lipat; tempat tidur menggabungkan basis dipan; tempat tidur pantai; tempat tidur portabel; tempat tidur portabel untuk anak-anak; tempat tidur portabel untuk hewan peliharaan; tempat tidur rumah sakit; tempat tidur sofa; tempat tidur susun; tempat tidur terbuka; tempat tidur udara, bukan untuk tujuan medis; tempat tidur untuk anak-anak; tempat tidur untuk bayi; tempat tidur untuk hewan; tempat tidur untuk hewan peliharaan rumah tangga; tempat tidur, kecuali linen; tepi plastik untuk perabotan; tiang bendera genggam, bukan dari logam; tiang bukan dari logam; tikar atau penutup yang bisa dilepas untuk wastafel; tikar tidur siang [bantal atau kasur]; tikar untuk playpens bayi; tirai bambu; tirai buluh, rotan atau bambu [sudare]; tirai dalam ruangan; tirai indoor berpalang untuk windows; tirai indoor bilah; tirai indoor dari tekstil; tirai jendela; tirai jendela (interior); tirai jendela dalam ruangan; tirai jendela dalam ruangan (bernuansa); tirai jendela dalam ruangan [perabot]; tirai jendela dalam ruangan dari kertas; tirai jendela dalam ruangan dari logam; tirai jendela dalam ruangan dari tekstil; tirai jendela dalam ruangan terbuat

dari logam; tirai jendela dari kain; tirai jendela dari tekstil; tirai jendela indoor dari anyaman kayu; tirai manik-manik untuk dekorasi; tirai venesia; tirai venesia interior; tirai venesia internal; tokoh terbuat dari rotan; tombol kaca; tombol keramik; tombol-tombol kayu; tombol-tombol plastik; tombol-tombol porselen; tong kayu; tong kayu untuk menuang anggur; tong, bukan dari logam; topi berdiri; toppers kasur dipasang; trim laci, bukan dari logam; tumpuan kaki; tutup penyegelan, bukan dari logam; tutup sumbat plastik untuk wadah kemasan industri; ubin cermin; undangan cetak terbuat dari akrilik; unit laci; unit lantai kardus untuk memajang barang dagangan; unit panel yang berdiri bebas untuk pameran, display dan partisi; unit rak; wadah apung, bukan dari logam; wadah bambu anyaman tangan untuk penyimpanan; wadah bambu anyaman tangan untuk penyimpanan atau transportasi; wadah bambu anyaman tangan untuk transportasi; wadah drainase minyak, bukan dari logam; wadah kemasan dari plastik; wadah obat plastik untuk penggunaan komersial; wadah pengemasan industri dari bambu; wadah pengemasan industri dari kayu; wadah pengemasan kayu; wadah penyimpanan plastik untuk kegunaan komersial atau industri; wadah penyimpanan tujuan umum, bukan dari logam; wadah penyimpanan yang bisa dilipat, bukan dari logam; wadah, bukan dari logam [penyimpanan, transportasi]; wadah, bukan dari logam, untuk bahan bakar cair; wadah, bukan dari logam, untuk disimpan atau diangkut; wadah, bukan dari logam, untuk menyimpan beras; wadah, bukan dari logam, untuk penggunaan komersial; wadah, bukan dari logam, untuk transportasi; waduk air hujan, bukan dari logam atau dari batu; workstation komputer [furnitur]; workstation memiliki permukaan kerja multi guna untuk digunakan dalam berbagai bidang; yo [kasur tradisional Korea]; zabuton [bantal lantai Jepang]; zaisu [Kursi bergaya Jepang]; zataku [meja rendah gaya Jepang]===

---

210 Nomor Permohonan : DID2021043773
220 Tanggal Penerimaan : 29/06/2021 14:37:21
320 Prioritas :
730 Nama Pemohon : PT. UNGGUL SEJAHTERA PERTANIAN
Alamat Pemohon : Jl. Embong Malang no. 1-5 Pakuwon Center 23 Rd F1, Blok.., RT/RW : 08/10, Kel. Kedungdoro, Kec. Tegalsari, Kota Surabaya, Jawa Timur
740 Nama Kuasa : Benny Muliawan S,E.,M.H.,
Alamat Kuasa : PT. BNL Patent, BNL Patent Building Jalan Ngagel Jaya No. 40, Surabaya. 60283, Indonesia

540 Etiket

LSP-RED

Tipe Merek : Merek Kata dan Lukisan
Nama Merek : LSP-RED
566 Arti Bahasa : Tidak Ada Terjemahan
591 Uraian Warna : hitam, putih
511 Kelas Barang/Jasa : 1
510 Uraian Barang/Jasa : ===Kapur dolomit; Pupuk dan sediaan pupuk, termasuk pupuk untuk disebarkan melalui udara, pupuk cair, pengaya mulsa, pakan kebun, pupuk tanah, pupuk anorganik dan pupuk tanah; Sediaan untuk semen kedap air dan beton kedap air (kecuali cat); aditif, bahan kimia, untuk mengebor lumpur; bahan kimia pengelasan; bahan kimia untuk digunakan dalam pembuatan tinta dan cat; campuran bahan-bahan kimia dan bahan-bahan alami digunakan untuk pupuk pertanian; deterjen untuk keperluan industri sebagai bagian dari proses manufaktur; dolomit untuk keperluan industri; glasir keramik; kapur karbonat; komposisi untuk industri keramik teknis; magnesium karbonat; pupuk; pupuk campuran; pupuk kalsium silikat; pupuk kalsium superfosfat; pupuk majemuk; pupuk majemuk yang dikonversi secara kimia; pupuk mineral; pupuk multi-nutrisi; pupuk nitrogen; pupuk untuk penggunaan pertanian; talkum [magnesium silikat]; zat perekat untuk digunakan dalam industri===

---

210 Nomor Permohonan : DID2021043774
220 Tanggal Penerimaan : 29/06/2021 14:38:15
320 Prioritas :
730 Nama Pemohon : AGUNG TRI WIBOWO
Alamat Pemohon : SINGOSARI, RT/RW. 005/002, KEL. SINGOSARI, KEC. MOJOSONGO\t, Kabupaten Boyolali, Jawa Tengah
740 Nama Kuasa :
Alamat Kuasa :

540 Etiket

tap

Tipe Merek : Merek Kata dan Lukisan
Nama Merek : TAP Troya Academic Platform
566 Arti Bahasa :
591 Uraian Warna : hitam pada tulisan "tap" dan biru merah pada kanan atas huruf "p"
511 Kelas Barang/Jasa : 9
510 Uraian Barang/Jasa : ===Perangkat lunak komputer untuk pendidikan; aplikasi perangkat lunak [aplikasi] untuk perangkat yang mendukung Internet of Things [IoT]; aplikasi perangkat lunak komputer, dapat diunduh; aplikasi perangkat lunak untuk transmisi komunikasi elektronik.; aplikasi seluler; aplikasi seluler yang dapat diunduh untuk ponsel cerdas dan komputer tablet; aplikasi yang dapat diunduh; aplikasi yang dapat diunduh untuk digunakan dengan perangkat seluler; buku elektronik non-fiksi yang direkam di media komputer; buku-buku digital untuk pendidikan anak yang dapat diunduh; materi kursus pendidikan yang dapat diunduh; peralatan dan instrumen pendidikan; perangkat lunak aplikasi; perangkat lunak aplikasi komputer untuk telepon seluler; perangkat lunak aplikasi untuk smartphone; perangkat lunak augmented reality untuk pendidikan; perangkat lunak dan aplikasi untuk perangkat seluler; perangkat lunak komputer pendidikan; perangkat lunak komputer untuk integrasi aplikasi dan basis data; perangkat lunak komputer untuk mengendalikan dan mengelola aplikasi server akses; perangkat lunak komputer yang membantu komputer dalam menyebarkan aplikasi paralel dan melakukan komputasi paralel; perangkat lunak pendidikan untuk

anak-anak; perangkat lunak platform buku besar (ledger) yang didistribusikan; platform berbasis website dan aplikasi; program alat pengembangan aplikasi untuk keperluan komputer pribadi dan komputer genggam===

210 Nomor Permohonan : DID2021043775
220 Tanggal Penerimaan : 29/06/2021 14:38:30
320 Prioritas :
730 Nama Pemohon : DICKY KUSWIRA
Alamat Pemohon : KOMP. KEDAMAIAN PERMAI, JL. KANCIL BLOK N. 32 RT. 008 RW. 002, KEL. BUKIT SANGKAL , KEC. KALIDONI, Kota Palembang, Sumatera Selatan
740 Nama Kuasa : H. Amris Pulungan S.H.
Alamat Kuasa : Pulungan, Wiston & Partners Graha Intermasa 3rd Floor Jl. Cempaka Putih Raya No. 102, Jakarta 10510

540 Etiket



Tipe Merek : Merek Kata dan Lukisan
Nama Merek : QUIQIEZ
566 Arti Bahasa :
591 Uraian Warna : Hitam, Putih, Merah
511 Kelas Barang/Jasa : 30
510 Uraian Barang/Jasa : ===Minuman kopi dengan atau tanpa susu; affogato [minuman berbasis kopi yang mengandung es krim]; es kopi; kopi; minuman berbahan dasar kopi; minuman kopi; minuman kopi dengan buah-buahan; minuman yang terbuat dari kopi; minuman yang terutamanya terdiri dari kopi; minuman-minuman berjenis kental/seperti lumpur dengan rasa kopi (coffee-flavored slush-type drinks); sediaan minuman kopi===

210 Nomor Permohonan : JID2021043776
220 Tanggal Penerimaan : 29/06/2021 14:39:14
320 Prioritas :
730 Nama Pemohon : PT Wahana Jaya Kirana
Alamat Pemohon : Jl. KS Tubun Raya No. 72, Kel. Slipi, Kec. Pal Merah, Jakarta Barat, Kota Administrasi Jakarta Barat, DKI Jakarta
740 Nama Kuasa : Anton Budiman S.H.
Alamat Kuasa : Gedung Wisma Bhakti Mulia, Lantai 2, Suite 209 Jl. Kramat Raya No. 160, Jakarta 10430 Kota Jakarta Pusat Dki Jakarta

540 Etiket



Tipe Merek : Merek Kata dan Lukisan
Nama Merek : OPTIK SEPASANG.ID
566 Arti Bahasa : Tidak Ada Terjemahan
591 Uraian Warna : Merah, Putih.
511 Kelas Barang/Jasa : 35
510 Uraian Barang/Jasa : ===Agen penjualan; Impor, ekspor, promosi penjualan untuk pihak ketiga dan komersial eksklusif yang menampilkan kacamata, kacamata hitam, lensa kontak, lensa mata, bingkai, tempat, tas dan rantai untuk kacamata dan semua jenis aksesori dan aksesori untuk kacamata dan barang optik; Jasa jasa informasi tentang perniagaan; jasa grosir dan eceran; layanan ritel untuk kacamata; penyediaan informasi perdagangan komersial dari database online===

210 Nomor Permohonan : DID2021043777
220 Tanggal Penerimaan : 29/06/2021 14:40:13
320 Prioritas :
730 Nama Pemohon : PT MAJULAH PUTRA BANGSA
Alamat Pemohon : KAWASAN INDUSTRI PASAR KEMIS JL. PUTRA UTAMA BLOK D. I/D. II, KEL. SUKA ASIH, KEC. PASAR KEMIS, Kabupaten Tangerang, Banten
740 Nama Kuasa : Anny Susanto
Alamat Kuasa : Pamerindo Paten Komplek Green Ville Maisonette blok FB 10 Jl. Tanjung Duren Raya, Duri Kepa

540 Etiket

MERAPUTI

Tipe Merek : Merek Kata
Nama Merek : MERAPUTI
566 Arti Bahasa : Tidak Ada Terjemahan
591 Uraian Warna : HITAM, PUTIH
511 Kelas Barang/Jasa : 7
510 Uraian Barang/Jasa : ===Alat Semprot Elektrik; Bajak pemotong rumput; Gilingan kopi (selain dioperasikan dengan tangan); Gilingan kopi elektrik; MESIN BAJAK SAWAH; Mesin pemeras; Mesin bajak pembentuk parit; Mesin pakan ternak menghancurkan; Mesin pemanen kombinasi; Mesin penanaman benih jagung; Mesin penghancur kompos atau sampah; Mesin pengupas; Penggiling kopi

elektrik dengan alat takar; alat pertanian, selain alat tangan yang dioperasikan dengan tangan; alat pertanian, selain dioperasikan dengan tangan; bajak; bajak yang ditarik traktor; bijih pemisah [mesin]; mesin biji-bijian husking; mesin mengupas; mesin parutan kelapa listrik; mesin pemadat paving block; mesin pemanen; mesin pemanen dan perontok; mesin pemangkasan; mesin pemisah; mesin pemotong dan penuai; mesin pemotong padi; mesin pemotong tebu; mesin penanam benih pertanian; mesin penanam rotari [mesin]; mesin pencacah kompos; mesin pencampuran mekanik; mesin penggiling; mesin penggiling padi; mesin penghancur; mesin penghancur sampah; mesin pengolah bijih; mesin pengomposan; mesin pengupas jagung dan biji-bijian; mesin pengupas kulit; mesin pengupas kulit ari kopi; mesin pengupas kulit kopi; mesin penuai traktor-ditarik; mesin perontok; pakan pencampuran mesin [pakan mixer]; pakan ternak mesin menghancurkan; pemisah biji-bijian; penggiling kopi yang dioperasikan dengan daya; penggiling kopi, selain dioperasikan dengan tangan===

---

210 Nomor Permohonan : DID2021043778 540 Etiket
220 Tanggal Penerimaan : 29/06/2021 14:40:56
320 Prioritas :
730 Nama Pemohon : Kristono M Widjaja
Alamat Pemohon : Manyar Tirtoyoso Selatan 9/19 Surabaya, Kota Surabaya, Jawa Timur, 60116
740 Nama Kuasa :
Alamat Kuasa :



Tipe Merek : Merek Kata dan Lukisan
Nama Merek : Kue Kuno Mak'Co
566 Arti Bahasa : Tidak Ada Terjemahan
591 Uraian Warna : Emas, Hitam, dan Putih
511 Kelas Barang/Jasa : 35, 43, 29, 30
510 Uraian Barang/Jasa : ===Administrasi bisnis dan urusan kantor, administrasi dan manajemen usaha; Administrasi dan manajemen usaha; Eceran dan grosir toko roti; Jasa penjualan makanan secara daring; Jasa toko eceran; Jasa toko eceran secara online; Layanan ritel, grosir dan toko online, termasuk toko roti ritel, farmasi, dan layanan suku cadang mobil; Layanan toko ritel online; Manajemen Usaha; Penjualan makanan dan minuman secara online; Toko eceran yang menjual produk susu; Toko kue; Toko kue online; Toko makanan online; Toko online di bidang makanan dan minuman; Toko online di bidang roti-roti dan kue-kue; Toko roti online; Toko yang menjual kue; jasa penjualan makanan dan minuman; layanan toko ritel dan layanan toko ritel online; layanan toko ritel online yang menampilkan produk susu; toko eceran; toko online; toko roti===
===Jasa penyediaan makanan dan minuman; Sediaan-sediaan makanan; Tempat penyediaan makanan dan minuman; Tempat penyediaan makanan dan minuman (Snack bar); jasa penyediaan makanan berupa roti; jasa penyiapan makanan dan minuman; kedai roti dan kue (bakeries); layanan untuk menyediakan makanan dan minuman; melayani makanan dan minuman; menyajikan makanan dan minuman; menyediakan makanan dan minuman sebagai bagian dari layanan keramahtamahan; pelayanan dalam menyediakan makanan dan minuman; penyajian makanan dan minuman; penyediaan makanan dan minuman; penyediaan makanan dan minuman untuk dikonsumsi; penyiapan makanan; persiapan makanan dan minuman; sediaan-sediaan makanan dan minuman===
===susu dan produk hasil olahan susu===
===Adonan makanan yang mengandung tepung; Biskuit (manis atau gurih); Biskuit coklat; Biskuit kering; Biskuit tipis kering; Biskuit yang dilapisi cokelat; Biskuit yang dilapisi cokelat rasa green tea; Kue Coklat Mente; Kue Coklat Mente (Cookies); Kue Lidah Kucing; Kue Susu; Kue berbahan dasar tepung; Kue kering (pastri); Kue-kue; Makanan berbahan dasar tepung; Makanan ringan berbahan dasar tepung; Makanan ringan berbahan dasar tepung terigu; Makanan yang mengandung tepung; Produk kue dan kembang gula; Roti, sandwich, biskuit; Tepung, roti, ragi, pastri (kue-kue); bahan makanan untuk adonan roti dan kue; biskuit; biskuit asin; biskuit gula; biskuit manis; biskuit mentega kecil; biskuit-biskuit; kue cokelat; kue coklat; kue mentega; kue untuk makanan ringan; kue, biskuit, kue kering; kue-kue gurih; kukis (kue kering); taburan cokelat untuk menghias kue===

---

210 Nomor Permohonan : DID2021043779 540 Etiket
220 Tanggal Penerimaan : 29/06/2021 14:41:20
320 Prioritas :
730 Nama Pemohon : RISA ANGGIA
Alamat Pemohon : Jl. Prada Utama LR Akasia no 15, Kel. Gampong Peurada, Kota Banda Aceh, Aceh
740 Nama Kuasa :
Alamat Kuasa :



Tipe Merek : Merek Kata dan Lukisan
Nama Merek : DERMATOCARE
566 Arti Bahasa : Tidak Ada Terjemahan
591 Uraian Warna : BIRU, PUTIH, SILVER
511 Kelas Barang/Jasa : 3
510 Uraian Barang/Jasa : ===Krim pelindung sinar UV; Lipstik cair; Lotion pelindung sinar ultra-violet; Sabun Mandi; Semprotan pelembab wajah; body butter untuk keperluan kosmetik; body scrub untuk keperluan kosmetik; gel pelembab kulit [kosmetik]; kosmetik dan make-up; krim malam; krim pelembab, lotion dan gel; krim pengurang bintik penuaan untuk keperluan kosmetik; krim retinol untuk keperluan kosmetik; krim siang; krim wajah dan tubuh untuk keperluan kosmetik; lotion dan krim tubuh beraroma; lotion

kecantikan; lotion tangan untuk keperluan kosmetik; lotion untuk pengurangan selulit untuk keperluan kosmetik; lotion untuk perawatan tubuh; lotion untuk perawatan wajah dan tubuh untuk keperluan kosmetik; lotion untuk wajah; lulur; masker kulit untuk keperluan kosmetik; masker untuk membersihkan wajah; sabun wajah; scrub pengelupasan untuk wajah; semprotan tubuh untuk keperluan kosmetik; toner kulit; toner wajah===

---

210 Nomor Permohonan : DID2021043780 540 Etiket
220 Tanggal Penerimaan : 29/06/2021 14:45:08
320 Prioritas :
730 Nama Pemohon : PT. NAGA SWARASAKTI
Alamat Pemohon : Jl. Johar No. 4 U, RT.016 RW.006, Kel. Kebon Sirih, Kec. Menteng , Kota Administrasi Jakarta Pusat, DKI Jakarta
740 Nama Kuasa : Donny Alamsyah Sheyoputra S.H., LL.M.,
Alamat Kuasa : Sheyoputra Law Office Sampoerna Strategic Square Tower B, Lt. 18, Jend. Sudirman Kav. 45-46

Tipe Merek : Merek Lukisan
Nama Merek : LUKISAN NAGA
566 Arti Bahasa : Lukisan Naga merupakan Merek yang pernah didaftarkan oleh Pemohon dengan Daftar No. IDM000342454
591 Uraian Warna : Merah dan Putih
511 Kelas Barang/Jasa : 18
510 Uraian Barang/Jasa : ===Barang-barang yang terbuat dari kulit dan kulit imitasi tidak termasuk dalam kelas-kelas lain; Koper bagasi; Ransel; Tas bagasi; Tas kosmetik; Tas tangan dengan tali; Tempat kartu [dompet]; dompet kecil [tas tangan]; dompet saku; dompet wanita; koper; koper besar untuk bagasi; kotak topi dari kulit; payung hujan; payung matahari; tas bepergian; tas jinjing dan ransel; tas kecil penyimpan surat dan dokumen; tas olahraga; tas pantai; tas perlengkapan mandi dijual kosong; tas plastik; tas pundak; tas tangan; tas untuk bepergian; tempat untuk kunci; tongkat===

---

210 Nomor Permohonan : DID2021043781 540 Etiket
220 Tanggal Penerimaan : 29/06/2021 14:47:21
320 Prioritas :
730 Nama Pemohon : Ansella Brutie Cavira
Alamat Pemohon : Pamulang Permai I Blok A. 18 No. 5, RT/RW 004/010, Kel. Pamulang Barat, Kec. Pamulang, Kota Tangerang Selatan, Provinsi Banten, Kota Tangerang Selatan, Banten
740 Nama Kuasa : Mochamad Akbar Fachreza S.H
Alamat Kuasa : Menara Rajawali Lt.12, Mega Kuningan Lot 5.1, Jl. DR. Ide Anak Agung Gede Agung, Kuningan Timur, Setiabudi (12950), Jakarta Selatan

Tipe Merek : Merek Kata dan Lukisan
Nama Merek : RAWDEE
566 Arti Bahasa : Merupakan sebuah penamaan produk pemohon
591 Uraian Warna : Hitam dan Jingga
511 Kelas Barang/Jasa : 35, 30
510 Uraian Barang/Jasa : ===Jasa pengadaan kopi untuk orang lain; Jasa penjualan kopi dan biji kopi; Layanan agen penjualan yang menampilkan kopi; Layanan penjualan eceran bubuk coklat, kopi dan teh secara online; Layanan toko ritel menu utama kopi; Layanan toko ritel online menu utama kopi; jasa distributor grosir untuk untuk teh dan kopi; layanan distribusi grosir untuk teh dan kopi; layanan eceran atau grosir untuk kopi; layanan grosir yang berkaitan dengan kopi; layanan ritel untuk kopi yang diproses; layanan ritel yang berkaitan dengan kopi; layanan toko grosir online yang menampilkan kopi; toko-toko ritel, pemesanan melalui pos dan layanan-layanan toko ritel online yang menampilkan kopi, produk-produk kopi dan barang-barang terkait kopi, teh dan bubuk yang dijual dalam wadah-wadah tunggal untuk digunakan dalam mesin-mesin pembuatan penyeduh, mesin-mesin pembuatan penyeduh listrik dan mesin-mesin espresso listrik; toko-toko ritel, pesanan melalui pos dan layanan-layanan toko ritel online yang menampilkan cokelat dan minuman berasal dari teh, biji kopi, kopi bubuk, produk-produk cokelat, teh loose dan kantong teh, produk terkait kopi dan teh, bermacam-macam rasa teh, sirup dan saus-saus, skala, kertas filter, t-shirt, pakaian, tutup kepala, alas kaki, aksesoris-aksesoris pakaian, mug, gelas-gelas, alat makan, gantungan kunci, alat tulis, tas-tas, peralatan-peralatan dan wadah-wadah dapur atau rumah tangga, filter-filter kopi listrik, mesin-mesin kopi listrik, penapis-penapis kopi listrik, peralatan pembuat kopi, persiapan-persiapan pembersih perlengkapan dan peralatan kopi===
===Biji kopi; Kapsul kopi yang berisi kopi untuk diseduh; Kopi bubuk; Kopi cokelat; Kopi giling dan biji kopi utuh (yang belum diolah); Kopi jahe; Kopi yang tidak disangrai; Kopi, teh, kakao dan kopi buatan; biji kopi dilapisi gula; campuran kopi; kapsul kopi, terisi; kopi; kopi beraroma; kopi bubuk; kopi giling; produk-produk kopi===

---

210 Nomor Permohonan : JID2021043782 540 Etiket
220 Tanggal Penerimaan : 29/06/2021 14:50:09
320 Prioritas :

730 Nama Pemohon : Rhega Ardian

Alamat Pemohon : Jl. Raya Grand Duta Tangerang, RUKO Blok AA NO 10, RT.004/RW.024, Gebang Raya,
Kec. Periuk, Kota Tangerang, Banten 15132
, Kota Tangerang, Banten

740 Nama Kuasa : Emirsyah Dinar

Alamat Kuasa : Gedung Graha Pratama Lantai 15 Jalan MT. Haryono Kavling 15

Tipe Merek : Merek Kata dan Lukisan

Nama Merek : HOME PHOTOWORKS, Bayar Seikhlasnya! Bayar Suka-Suka! + Logo

566 Arti Bahasa : Tidak Ada Terjemahan

591 Uraian Warna : Hitam, putih

511 Kelas Barang/Jasa : 41

510 Uraian Barang/Jasa : ===Jasa informasi, pemberian nasehat dan konsultasi yang berkaitan dengan pendidikan, pelatihan, kursus, hiburan, kegiatan budaya, rekreasi, pertunjukan langsung, olahraga, penerbitan, publikasi, travel, makanan, fashion, sastra, kesehatan dan kebugaran, televisi, film, radio, konten multimedia , teater, permainan, fotografi, layanan museum, layanan kebun binatang, layanan taman hiburan; Jasa pelatihan fotografi; Jasa studio fotografi; Layanan fotografi; Layanan yang menyediakan studio audio, video, program TV, foto dan gambar; Menyediakan fasilitas untuk kegiatan fotografi; Menyediakan layanan berbagi dan mencari foto dan video secara online untuk orang lain; Pendidikan, pelatihan, kursus, hiburan, kegiatan budaya, rekreasi, pertunjukan langsung, olahraga, penerbitan, publikasi, travel, makanan, fashion, sastra, kesehatan dan kebugaran, televisi, film, radio, konten multimedia , teater, permainan, fotografi, layanan museum, layanan kebun binatang, layanan taman hiburan yang disediakan secara elektronik atau online dari basis data komputer atau melalui Internet; Penyediaan secara online buku, foto, gambar, film, musik dan permainan elektronik; Publikasi teks dan karya grafis orang lain secara online yang menampilkan artikel, novelisasi, skrip, buku komik, panduan strategi, foto, dan materi visual; Reportasi hasil fotografi; fotografi; fotografi Digital; fotografi potret; fotografi udara; instruksi fotografi; jasa entertainmen, yaitu, menyediakan konten buatan pengguna yang tidak dapat diunduh, media elektronik, konten hiburan multimedia, informasi, video, audio, teks, data, film, gambar, gambar, grafik animasi, dan foto; jasa proses gambar digital (fotografi); jasa-jasa fotografi pernikahan; jasa-jasa studio kesenian ialah jasa-jasa penyediaan tarian, akting, nyanyi, mimik, kaligrafi dan fotografi; layanan pencitraan digital [fotografi]; layanan perpustakaan fotografi; memberikan informasi hiburan dari indeks dan database informasi yang dapat dicari, termasuk teks, dokumen elektronik, database, grafik, gambar foto dan informasi audio visual, melalui jaringan internet dan komunikasi; menyediakan situs web yang menampilkan konten audio-visual langsung dan direkam sebelumnya, khususnya, gambar bergerak, program televisi, video, video musik, dan musik, dan klip video, klip audio, klip musik, klip film, dan foto, dalam bidang laporan peristiwa saat ini, berita, hiburan, olahraga, komedi, drama, musik, dan video musik; pembuatan, pengembangan, produksi, dan pendistribusian konten hiburan yaitu konten hiburan multimedia, media elektronik, informasi, video, audio, teks, data, film, gambar ilustrasi, gambar, grafik animasi, dan foto di bidang hiburan, orang, olahraga, seni, budaya populer, politik, berita, game elektronik, sains, teknologi, alam, pendidikan, drama, biografi, humor, musik, hewan, dan minat manusia; penerbitan multimedia dari barang cetakan, buku, majalah, jurnal, koran, buletin, tutorial, peta, grafik, foto, video, musik dan publikasi elektronik; pengeditan film fotografi; pengeditan foto; penyewaan kios-kios (kiosks) fotografi dan/atau videografi untuk menangkap (capturing), mengunggah, mengedit dan berbagi (sharing) gambar dan video; penyewaan peralatan fotografi; publikasi diagram, gambar dan foto-foto===

---

210 Nomor Permohonan : DID2021043783

540 Etiket

220 Tanggal Penerimaan : 29/06/2021 14:50:24

320 Prioritas :

730 Nama Pemohon : PT. DIAMANTE ABADI JAYA

Alamat Pemohon : SEASON CITY BLOK E. NOMOR 1 JALAN PROFESOR DOKTOR LATUMENTEN 33, Kota Administrasi Jakarta Barat, DKI Jakarta, 11320

740 Nama Kuasa :

Alamat Kuasa :

Tipe Merek : Merek Kata dan Lukisan

Nama Merek : LA MEI LA COSMETICS

566 Arti Bahasa : Tidak Ada Terjemahan

591 Uraian Warna : HITAM PUTIH

511 Kelas Barang/Jasa : 3

510 Uraian Barang/Jasa : ===Air penyegar wajah (untuk keperluan kosmetik); Bahan kimia sebagai komponen dari krim , losion atau kosmetik; Bahan nabati / tumbuhan sebagai komponen dari krim , losion , atau kosmetik.; Barang kosmetik untuk mandi; Barang-barang kosmetik yaitu minyak rambut, minyak wangi, bedak wangil, bedak muka, bedak bayi, krim muka, krim kulit, cat alis, cat alis, cat kkuku, cat bibir, obat kriting rambut cat rambut,bedak dasar, shampoo,wangi-wangian, minyak-minyak sari kosmetik, bahan pemelihara gigi, tepal gigi, sabun wangi, sabun cuci, sabun krim detergent dan detergent bubuk .; Bedak muka putih untuk keperluan kosmetik; Bedak wajah untuk keperluan kosmetik; Busa (kosmetik) [Mousse]; Cairan untuk rambut (kosmetik); Ekstrak herbal topikal untuk digunakan sebagai kosmetik; Esensi untuk keperluan kosmetik; Gel jerawat (kosmetik); Gel kulit untuk penggunaan kosmetik; Gel pelangsing (kosmetik); Gel pelangsing (kosmetik); Gel untuk dipakai setelah bercukur untuk keperluan kosmetik; Gel untuk keperluan kosmetik; Highlighter badan kosmetik; Highlighter bubuk (kosmetik); Highlighter cair (kosmetik); Highlighter krim (kosmetik); Highlighter kulit (kosmetik); Highlighter wajah kosmetik; Kain, tisu atau penyeka yang diresapi sediaan kosmetik; Kapas wajah untuk kosmetik; Kondisioner cair (kosmetik); Kosmetik berwarna untuk anak-anak;

Kosmetik dasar rias, termasuk pembersih kulit, toner kulit, losion kulit, krim kulit, serum wajah non-obat, tisu wajah dan pelembab wajah.; Kosmetik fungsional; Kosmetik highlighter; Kosmetik menggunakan bahan alami; Kosmetik perpaduan dari powder dan liquid foundation (cushion); Kosmetik untuk bulu mata; Kosmetik untuk manusia; Kosmetik untuk perawatan kulit dan rambut; Kosmetik untuk perawatan rambut; Kosmetik untuk spa; Kosmetik yaitu bedak padat, bedak bubuk, lipstik, pensil alis dan eyeliner; Kosmetik, yaitu sediaan untuk menghilangkan atau mengurangi garis-garis kulit halus di sekitar kening dan mata (glabellar), keriput di wajah, ketidaksimetrisan dan kekurangan dan masalah kulit manusia; Kotak perlengkapan kosmetik terisi; Krim Badan area sensitif (kosmetik); Krim flek (kosmetik); Krim kulit daerah sensitif (kosmetik); Krim kulit kering (kosmetik); Krim kulit sensitif (kosmetik); Krim lulur badan [Cream-body scrub] kosmetik; Krim pembersih (kosmetik); Krim pemutih kulit untuk keperluan kosmetik; Krim untuk keperluan kosmetik; Krim wajah (kosmetik); Krim wajah untuk digunakan sebagai kosmetik; Losion pelembab (kosmetik); Losion pemutih kulit untuk keperluan kosmetik; Losion pengelupasan untuk keperluan kosmetik; Losion untuk dipakai setelah bercukur untuk keperluan kosmetik; Lotion daerah sensitif (kosmetik); Lotion flek (kosmetik); Lotion kulit kering (kosmetik); Maker wajah (Kosmetik); Masker (kosmetik); Masker pemutih kulit untuk keperluan kosmetik; Masker untuk kulit sebagai penggunaan kosmetik; Masker untuk tubuh sebagai penggunaan kosmetik; Masker wajah (kosmetik); Minyak sari buah merah untuk kosmetik; Minyak untuk mandi berendam untuk keperluan kosmetik; Minyak yang mudah menguap (Kosmetik); Minyak, krim, losion, gel, dan semprotan kosmetik; Paket masker untuk keperluan kosmetik; Pelembab (kosmetik); Pelembab Leher (kosmetik); Pelembab [Moisturizer] kosmetik; Pelembab anti penuaan yang digunakan sebagai kosmetik; Pelembab mata untuk penggunaan kosmetik; Pembersih wajah (kosmetik); Pensil highlighter (kosmetik); Penyeka sekali pakai yang diresapi dengan sediaan membersihkan dan kosmetik, penyeka kosmetik yang sudah dilembabkan; Pewangi badan (kosmetik); Produk kosmetik; Produk kosmetik dan perawatan kulit; Produk kosmetik untuk perawatan kulit; Produk perawatan kulit yang mengandung ektrak batu permata (kosmetik); Ramuan kosmetik untuk mandi; Sabun Kecantikan (kosmetik); Sabun dengan bahan dasar Herbal Oil (kosmetik); Sabun kosmetik; Sabun pengelupasan untuk keperluan kosmetik; Scrub untuk keperluan kosmetik; Scrub wajah [facial scrub] kosmetik; Sediaan Pembersih Kulit (kosmetik); Sediaan kosmetik perawatan bibir; Sediaan kosmetik seperti semprotan tangan, gel tangan, larutan tangan, pelembab, lotion, toner & astringen, larutan alkohol, sabun mandi dalam bentuk cair, bentuk batangan & bubuk, krim, sediaan deodoran dan anti-keringat.; Sediaan kosmetik tata rias dan penghapus riasan; Sediaan kosmetik untuk bibir; Sediaan kosmetik untuk kebersihan dan perawatan kecantikan; Sediaan kosmetik untuk kuku; Sediaan kosmetik untuk kulit wajah; Sediaan kosmetik untuk mandi dan mandi pancuran (shower); Sediaan kosmetik untuk mata; Sediaan kosmetik untuk perawatan pribadi, yaitu kultur mikroorganisme tidak hidup; Sediaan kosmetik yang digunakan untuk pengelupasan sel-sel kulit mati di wajah; Sediaan kosmetik, yakni lotion untuk mengencangkan kulit; Sediaan minyak panas (kosmetik); Sediaan pembersih badan dan kosmetik; Sediaan perawatan kulit dan kosmetik; Sediaan perawatan matahari untuk keperluan kosmetik; Sediaan tabir surya kosmetik; Sediaan untuk menghilangkan bulu (kosmetik); Sediaan-sediaan kosmetik untuk perawatan kulit; Semprotan pelembab wajah (kosmetik); Serum Mata (kosmetik); Serum anti-penuaan untuk keperluan kosmetik; Serum kecantikan (kosmetik); Serum leher (kosmetik); Serum pencerah (kosmetik); Serum untuk keperluan kosmetik; Sipat (Kosmetik); Spirit Gum untuk penggunaan kosmetik; Spray wajah (kosmetik); Susu pelembab pemutih kulit untuk keperluan kosmetik; Tanah liat (kosmetik); Toner (cairan penyegar wajah) kosmetik; Toner cair (Kosmetik); Toner wajah (kosmetik); apitoxin [racun lebah madu] untuk keperluan kosmetik; astringen untuk keperluan kosmetik; bantalan kapas untuk keperluan kosmetik; bantalan pembersih diresapi dengan kosmetik; basma [pewarna kosmetik]; basma untuk keperluan kosmetik; batang kapas untuk keperluan kosmetik; bedak talek untuk keperluan kosmetik; bedak tubuh untuk keperluan kosmetik; bedak wajah kosmetik; body butter untuk keperluan kosmetik; body lotion untuk keperluan kosmetik; body scrub untuk keperluan kosmetik; bola kapas untuk keperluan kosmetik; bubuk bedak wangi untuk keperluan kosmetik; bubuk gigi untuk keperluan kosmetik; bubuk glitter kosmetik; bubuk kosmetik, krim dan lotion untuk wajah, tangan dan tubuh; bubuk mandi untuk keperluan kosmetik; bubuk masker tubuh untuk keperluan kosmetik; bubuk padat untuk compacts [kosmetik]; bubuk wangi untuk keperluan kosmetik; bubuk-bubuk untuk tubuh, wajah, kosmetik dan mandi; busa kosmetik yang mengandung tabir surya; cat badan lateks cair untuk keperluan kosmetik; cat kuku (kosmetik); cat tubuh untuk keperluan kosmetik; cocoa butter untuk keperluan kosmetik; colognes, parfum dan kosmetik; concealer [kosmetik]; cosmeceuticals untuk keperluan kosmetik; cotton buds untuk keperluan kosmetik; dasar bedak (kosmetik); ekstrak herbal untuk keperluan kosmetik; emolien kulit untuk keperluan kosmetik; emolien rambut untuk keperluan kosmetik; emulsi tubuh untuk keperluan kosmetik; emulsi wajah untuk keperluan kosmetik; emulsi wajah untuk penggunaan kosmetik; esensi halus/esens yang mudah menguap untuk keperluan kosmetik, yaitu esensi badian; garam mandi kosmetik; garam mandi untuk keperluan kosmetik; gel after-sun [kosmetik]; gel after-sun untuk keperluan kosmetik; gel dan minyak kecantikan [kosmetik]; gel kosmetik; gel lidah buaya untuk keperluan kosmetik; gel mata untuk keperluan kosmetik; gel pelembab [kosmetik]; gel pelembab kulit [kosmetik]; gel penyamakan [kosmetik]; gel tahan lama untuk keperluan kosmetik; gel tubuh dan wajah [kosmetik]; gel untuk penggunaan kosmetik; gel untuk tubuh (kosmetik); gel wajah [kosmetik]; glitter dekoratif untuk keperluan kosmetik; glitter untuk keperluan kosmetik; grease untuk keperluan kosmetik; handuk, kain dan kertas sekali pakai dan barang kapas diresapi dengan atau untuk digunakan dengan sediaan kosmetik; hidrogen peroksida untuk keperluan kosmetik; highlighter (kosmetik); kapas dalam bentuk bola-bola, kuncup, kain, gulungan, penyeka untuk kebutuhan kosmetik; kapas dan tongkat kapas untuk keperluan kosmetik; kapas untuk keperluan kosmetik; kapur untuk penggunaan kosmetik; kaus kaki diresapi dengan krim pelembab kosmetik; kaus kaki yang sudah dilembabkan dengan sediaan kosmetik untuk keperluan kosmetik; kertas untuk penggunaan kosmetik; kit kosmetik; kompres mata untuk keperluan kosmetik; kosmetik; kosmetik alis; kosmetik bermain anak-anak, menandai kulit; kosmetik dalam bentuk bubuk; kosmetik dalam bentuk krim; kosmetik dalam bentuk lotion; kosmetik dalam bentuk susu, lotion dan emulsi; kosmetik dan alat rias/pembersih badan (tidak mengandung obat) untuk kuku, rambut dan kulit; kosmetik dan make-up; kosmetik dan perlengkapan mandi; kosmetik dan sediaan kosmetik; kosmetik dan sediaan pembersih badan yang tidak mengandung obat; kosmetik dan sediaan perawatan pribadi; kosmetik dekoratif; kosmetik dekoratif [make-up]; kosmetik fungsional adalah krim anti-kerut; kosmetik fungsional menjadi sediaan penyamakan matahari; kosmetik fungsional menjadi sediaan penyaringan sinar matahari; kosmetik fungsional menjadi sediaan perawatan kulit anti-penuaan; kosmetik non-medis; kosmetik penyegar kulit; kosmetik perawatan kulit; kosmetik perawatan tubuh dan kecantikan; kosmetik tabir surya; kosmetik tanpa obat; kosmetik tanpa obat dan sediaan perlengkapan mandi; kosmetik tidak mengandung obat, perlengkapan mandi dan wewangian yang tidak mengandung obat untuk merawat dan mempercantik bulu mata, alis, mata, bibir dan kuku; kosmetik untuk anak-anak; kosmetik untuk bibir; kosmetik untuk digunakan pada kulit; kosmetik untuk hewan; kosmetik untuk kuku; kosmetik untuk kulit kepala; kosmetik untuk leher; kosmetik untuk menutupi bekas luka operasi; kosmetik untuk pemakaian di rambut; kosmetik untuk pembersih tubuh; kosmetik untuk penggunaan pribadi; kosmetik untuk wajah dan tubuh dalam bubuk tertentu; kosmetik yaitu krim, susu, lotion, gel dan bubuk untuk wajah, tubuh dan tangan; kosmetik yang digunakan sebagai sediaan perawatan kulit; kosmetik yang digunakan untuk kulit; kosmetik yang dijual sebagai komponen integral dari persiapan perawatan kulit tanpa obat; kosmetik yang mengandung ekstrak batu permata; kosmetik

yang mengandung probiotik; kosmetik yang mengandung vitamin; kosmetik, yaitu alas bedak, concealer, pengkilap bibir, maskara, pembersih make-up; kosmetik, yaitu, alas bedak, bedak, concealer, Celak mata (Eye shadow), pensil mata, eyeliner cair, maskara, pensil bibir, lipstik, Pengkilat bibir (lip gloss), balsem bibir, cat kuku; kosmetik, yaitu, susu, losion, gel dan bubuk untuk wajah, gel dan bubuk untuk tubuh dan tangan; krim after-sun untuk keperluan kosmetik; krim anti-bintik untuk keperluan kosmetik; krim anti-iritasi [untuk keperluan kosmetik]; krim anti-kerut untuk keperluan kosmetik; krim anti-penuaan untuk keperluan kosmetik; krim bibir untuk keperluan kosmetik; krim dan gel kosmetik untuk wajah, tangan dan tubuh; krim dan lotion kosmetik; krim dan lotion kosmetik untuk perawatan wajah dan tubuh; krim dingin untuk keperluan kosmetik; krim exfoliant untuk keperluan kosmetik; krim kosmetik; krim kosmetik bernutrisi; krim kosmetik untuk kulit; krim kosmetik untuk mengencangkan kulit; krim kosmetik untuk mengencangkan kulit di sekitar mata; krim kosmetik untuk perawatan kulit; krim kosmetik, lotion dan sediaan lain untuk berjemur; krim kosmetik, susu, lotion, gel dan bubuk untuk wajah, tangan, dan tubuh; krim kuku untuk keperluan kosmetik; krim kulit untuk keperluan kosmetik; krim kulit yang adil untuk keperluan kosmetik; krim masker tubuh untuk keperluan kosmetik; krim mata untuk keperluan kosmetik; krim matahari untuk keperluan kosmetik; krim pagi untuk keperluan kosmetik; krim pelembab kulit [kosmetik]; krim pembersih [kosmetik]; krim pengencang [kosmetik]; krim pengkondisi kulit untuk keperluan kosmetik; krim pengurang bintik penuaan untuk keperluan kosmetik; krim perawatan rambut untuk keperluan kosmetik; krim retinol untuk keperluan kosmetik; krim tabir surya untuk keperluan kosmetik; krim tangan kosmetik; krim tangan untuk keperluan kosmetik; krim tanning diri [kosmetik]; krim tubuh kosmetik; krim tubuh untuk keperluan kosmetik; krim untuk keperluan kosmetik; krim untuk pemeliharaan kulit (kosmetik); krim untuk pengurangan selulit untuk keperluan kosmetik; krim wajah [kosmetik]; krim wajah dan tubuh untuk keperluan kosmetik; krim wajah untuk keperluan kosmetik; krim wajah untuk penggunaan kosmetik; krim wangi untuk keperluan kosmetik; krim, minyak, lotion, semprotan, pensil dan balsem untuk keperluan kosmetik; kristal mandi untuk keperluan kosmetik; linen untuk penggunaan kosmetik; losion kosmetik; losion susu matahari kosmetik; losion susu untuk keperluan kosmetik; lotion berjemur kosmetik; lotion kosmetik untuk mengurangi munculnya bintik-bintik dan bintik-bintik penuaan; lotion kulit dan tubuh, krim dan minyak untuk penggunaan kosmetik; lotion kulit kosmetik; lotion kulit pelembab [kosmetik]; lotion mandi untuk keperluan kosmetik; lotion masker tubuh untuk keperluan kosmetik; lotion mata untuk keperluan kosmetik; lotion pelembab [kosmetik]; lotion pengencang untuk wajah, tubuh dan tangan untuk keperluan kosmetik; lotion perawatan kulit kosmetik; lotion perawatan matahari untuk keperluan kosmetik; lotion perawatan rambut untuk keperluan kosmetik; lotion rambut kosmetik; lotion setelah matahari untuk keperluan kosmetik; lotion tabir surya untuk keperluan kosmetik; lotion tahan usia untuk keperluan kosmetik; lotion tangan untuk keperluan kosmetik; lotion tubuh pelembab [kosmetik]; lotion untuk keperluan kosmetik; lotion untuk pengurangan selulit untuk keperluan kosmetik; lotion untuk perawatan wajah dan tubuh untuk keperluan kosmetik; lotion wajah dan tubuh untuk keperluan kosmetik; lotion wajah kosmetik; lulur kosmetik; make-up [kosmetik]; manik-manik mandi untuk keperluan kosmetik; masker kosmetik; masker kulit [kosmetik]; masker kulit untuk keperluan kosmetik; masker mata untuk keperluan kosmetik; masker tubuh untuk keperluan kosmetik; masker wajah [kosmetik]; masker wajah kosmetik; masker wajah untuk penggunaan kosmetik; minyak after-sun untuk keperluan kosmetik; minyak berjemur [kosmetik]; minyak berjemur untuk tujuan kosmetik; minyak biji rosa canina untuk penggunaan kosmetik; minyak esensial untuk keperluan kosmetik; minyak kosmetik; minyak kosmetik untuk kulit; minyak lavender untuk penggunaan kosmetik; minyak lidah buaya untuk penggunaan kosmetik; minyak mandi untuk keperluan kosmetik; minyak mawar untuk keperluan kosmetik; minyak parfum untuk pembuatan preparat kosmetik; minyak pelembab untuk penggunaan kosmetik; minyak pelindung matahari [kosmetik]; minyak pembersih untuk penggunaan kosmetik; minyak penyamakan [kosmetik]; minyak rosehip untuk penggunaan kosmetik; minyak setelah matahari [kosmetik]; minyak tubuh untuk keperluan kosmetik; minyak untuk keperluan kosmetik; minyak, losion dan susu semua untuk keperluan kosmetik dan alat rias/pembersih badan untuk kuku, rambut dan kulit; minyak-minyak sari kosmetika; mousses [kosmetik]; mutiara mandi untuk keperluan kosmetik; oil baths untuk perawatan rambut untuk keperluan kosmetik; overlay memahat kuku [kosmetik]; pacar [pewarna kosmetik]; pacar untuk keperluan kosmetik; paket kosmetik kecantikan (beauty pack) yang dijual satu unit; paket kosmetik wajah; paket masker pengencangan pori digunakan sebagai kosmetik; paket masker untuk keperluan kosmetik; pasta kosmetik untuk aplikasi ke wajah untuk menangkal silau; pasta wangi untuk keperluan kosmetik; patch jerawat kosmetik; pelembab kulit digunakan sebagai kosmetik; pelembab wajah kosmetik; pelindung matahari (kosmetik); pelindung matahari untuk bibir [kosmetik]; pembersih tata rias wajah , pembersih kosmetik; pembersih tata rias wajah, pembersih kosmetik; pembersih untuk kuas kosmetik; pembilasan rambut untuk keperluan kosmetik; pemelihara rambut untuk keperluan kosmetik; pensil kosmetik; pensil mata kosmetik; penutup mata gel untuk keperluan kosmetik; penyamakan kosmetik dan susu setelah matahari, gel dan minyak; penyeka kapas untuk keperluan kosmetik; penyeka, kapas dan tisu yang diresapi dengan sediaan kosmetik dan losion wewangian yang tidak mengandung obat; penyeka, tisu dan handuk kosmetik yang telah diresapi pelembab; perekat kelopak mata ganda (kosmetik); perekat untuk keperluan kosmetik; perhiasan kulit menjadi transfer dekoratif untuk keperluan kosmetik; perhiasan kulit self-adhesive untuk keperluan kosmetik; perhiasan kulit untuk keperluan kosmetik; pernis kuku untuk keperluan kosmetik; persiapan kulit wajah untuk penggunaan kosmetik; petroleum jelly untuk keperluan kosmetik; pewarna bibir dalam bentuk cairan atau gel [kosmetik]; pewarna kosmetik; pijat lilin untuk keperluan kosmetik; pomade rambut untuk keperluan kosmetik; pomades untuk keperluan kosmetik; preparat kosmetik yang mengandung kolagen; preparat pelembab [kosmetik]; preparat pemutihan [decolorants] untuk keperluan kosmetik; primer kuku [kosmetik]; produk dan sediaan kosmetik perawatan kecantikan; produk kosmetik dalam bentuk aerosol untuk perawatan kulit; produk pelindung matahari (kosmetik); produk pemutih (kosmetik); produk perawatan bibir (kosmetik); produk perawatan wajah [kosmetik]; racun lebah untuk keperluan kosmetik; rum rum untuk keperluan kosmetik; sabun kosmetik; sabun-sabun, sabun mandi, wangi-wangian, minyak esensial, kosmetik, shampoo, shampoo kering; salep kosmetik; salep kulit pelembab [kosmetik]; sarung tangan pra-dibasahi dengan sediaan kosmetik untuk keperluan kosmetik; scrub pengelupasan kulit untuk keperluan kosmetik; sediaan berjemur [kosmetik]; sediaan dan produk perawatan kulit [kosmetik dan tidak mengandung obat-obatan]; sediaan kolagen untuk keperluan kosmetik; sediaan kosmetik; sediaan kosmetik anti-penuaan; sediaan kosmetik dan kecantikan; sediaan kosmetik meminimalkan kerut untuk penggunaan wajah topikal; sediaan kosmetik perawatan rambut; sediaan kosmetik tanpa busa; sediaan kosmetik tanpa obat; sediaan kosmetik tidak mengandung obat untuk penggelapan kulit dan penggelapan kulit yang dilakukan sendiri; sediaan kosmetik tidak mengandung obat untuk tujuan pelangsingan; sediaan kosmetik untuk berjemur; sediaan kosmetik untuk berjemur dan sediaan untuk melindungi kulit dari efek sinar matahari; sediaan kosmetik untuk bulu mata; sediaan kosmetik untuk kulit; sediaan kosmetik untuk kulit kering selama kehamilan; sediaan kosmetik untuk mandi; sediaan kosmetik untuk mandi dan mandi; sediaan kosmetik untuk melindungi dari sengatan matahari; sediaan kosmetik untuk melindungi kulit dari sinar matahari; sediaan kosmetik untuk modifikasi kulit dan tubuh plastik simulasi dan kosmetik untuk layanan make up artis; sediaan kosmetik untuk pembaruan kulit; sediaan kosmetik untuk pemeliharaan kulit dan perawatan kulit; sediaan kosmetik untuk pengeringan cat kuku; sediaan kosmetik untuk perawatan kulit; sediaan kosmetik untuk perawatan mulut dan gigi; sediaan kosmetik untuk perawatan tubuh; sediaan kosmetik untuk rambut dan kulit kepala; sediaan kosmetik untuk tata rias

artis khususnya sediaan untuk kulit, rambut dan untuk pewarnaan gigi; sediaan kosmetik untuk tujuan pelangsingan; sediaan kosmetik untuk wajah dan tubuh; sediaan kosmetik wajah; sediaan kosmetik yang digunakan untuk mengangkat sel-sel kulit mati dari permukaan kulit; sediaan kosmetik yang digunakan untuk pengelupasan sel-sel kulit mati di wajah; sediaan kosmetik yang digunakan untuk pengelupasan sel-sel kulit mati diwajah; sediaan kosmetik, yakni krim untuk mengencangkan kulit; sediaan kosmetika untuk perawatan jerawat; sediaan kulit wajah untuk keperluan kosmetik; sediaan lidah buaya untuk keperluan kosmetik; sediaan mandi busa untuk keperluan kosmetik; sediaan menghilangkan kutikula untuk keperluan kosmetik; sediaan pelindung matahari kosmetik; sediaan pemutih kulit [kosmetik]; sediaan pengencangan payudara kosmetik; sediaan penyamakan sendiri [kosmetik]; sediaan perawatan kuku kosmetik; sediaan perawatan kulit wajah (kosmetik); sediaan perawatan kulit yaitu pembersih, toner, pelembab, krim wajah, krim tangan, krim tubuh, krim mata, gel mata, balsem, exfoliator, bubuk pemoles, masker wajah, lotion, sabun mandi, serum untuk penggunaan kosmetik; sediaan perawatan matahari [kosmetik]; sediaan perawatan rambut tanpa obat untuk keperluan kosmetik; sediaan perawatan wajah kosmetik; sediaan perawatan, perawatan dan kecantikan kulit, kulit kepala dan rambut untuk penggunaan kosmetik; sediaan pertumbuhan kembali rambut kosmetik menghambat; sediaan pewarnaan untuk keperluan kosmetik; sediaan rias rambut kosmetik; sediaan sun block untuk keperluan kosmetik; sediaan tubuh dan perawatan kecantikan untuk keperluan kosmetik; sediaan untuk simulasi warna darah pada bagian tubuh, untuk menutupi noda kulit dan kosmetik untuk menindaklanjuti pengobatan pasca operasi bekas luka pada kulit; sediaan-sediaan kosmetik rias rambut; sediaan-sediaan kosmetik untuk tata rias artis khususnya sediaan-sediaan untuk kulit, rambut dan untuk pewarnaan gigi; sediaan-sediaan mencuci tangan diresapi untuk keperluan kosmetik; sediaan-sediaan untuk memutihkan dan mencuci sediaan-sediaan untuk membersihkan, mengkilatkan, membuang lemak sabun, wangi-wangian, minyak sari, kosmetik, minyak rambut bahan-bahan pemeliharaan gigi; self-tanning lotion [kosmetik]; semprotan kulit topikal untuk keperluan kosmetik; semprotan tubuh untuk keperluan kosmetik; serat untuk keperluan kosmetik; serum kulit (kosmetik); serum pemutih (kosmetik); serum tidak eksklusif hyaluronat bisa mengandung vitamin dan pencerah (kosmetik); sun block lotion untuk keperluan kosmetik; susu almond untuk keperluan kosmetik; susu penyamakan [kosmetik]; susu setelah matahari [kosmetik]; susu setelah matahari untuk keperluan kosmetik; susu wajah dan lotion untuk keperluan kosmetik; susu wajah dan tubuh untuk keperluan kosmetik; tabir surya untuk keperluan kosmetik; tambalan kosmetik yang mengandung tabir surya dan tabir surya untuk digunakan pada kulit; tas organizer untuk keperluan kosmetik terisi; tata rias dan pembersih tata rias panggung, film dan televisi (kosmetik teater) terutama untuk TV definisi tinggi; tata rias dan pembersih tata rias untuk panggung , film, dan televisi (kosmetik teater)terutama untuk TV definisi tinggi; tato sementara untuk keperluan kosmetik; tato yang dapat dilepas untuk keperluan kosmetik; tisu basah untuk keperluan kosmetik; tisu bayi sekali pakai diresapi dengan sediaan kosmetik; tisu bayi untuk keperluan kosmetik; tisu diresapi dengan minyak esensial, untuk penggunaan kosmetik; tisu diresapi dengan sediaan kosmetik; tisu kosmetik pra-lembab; tisu kosmetik yang sudah diresapi pelembab sebelumnya; tisu yang diresapi dengan kosmetik; tisu yang diresapi dengan losion kosmetik; tisu, kain atau penyeka yang dilembapi atau diresapi dengan sediaan membersihkan pribadi atau losion kosmetik; toner untuk penggunaan kosmetik; toner wajah kosmetik; tongkat pomades untuk keperluan kosmetik; tonik rambut untuk keperluan kosmetik; transfer dekoratif untuk keperluan kosmetik; wangi-wangian untuk penggunaan kosmetik; wewangian, minyak atsiri, kosmetik tanpa obat, lotion rambut tanpa obat; wewangian, minyak esensial, kosmetik, lotion rambut===

210	Nomor Permohonan	:	DID2021043784	540 Etiket
220	Tanggal Penerimaan	:	29/06/2021 14:50:53	
320	Prioritas	:		
730	Nama Pemohon	:	Fincent Sumiko	
	Alamat Pemohon	:	JL. Pluit Karang Asri V no 3 RT 02, RW 013, Penjaringan Jakarta Utara, Kota Administrasi Jakarta Utara, DKI Jakarta, 14440	
740	Nama Kuasa	:		
	Alamat Kuasa	:		
	Tipe Merek	:	Merek Kata dan Lukisan	
	Nama Merek	:	Comeback	
566	Arti Bahasa	:	Tidak Ada Terjemahan	
591	Uraian Warna	:	Hitam	
511	Kelas Barang/Jasa	:	35, 28	
510	Uraian Barang/Jasa	:	===Toko alat-alat olahraga=== ===Perlengkapan alat senam dan olahraga; alat-alat olahraga===	

210	Nomor Permohonan	:	DID2021043785	540 Etiket
220	Tanggal Penerimaan	:	29/06/2021 14:51:09	
320	Prioritas	:		
730	Nama Pemohon	:	MICHELLA	
	Alamat Pemohon	:	VILLA GADING INDAH BLOK N NO. 32 RT 003/RW 014 KELAPA GADING BARAT, Kota Administrasi Jakarta Utara, DKI Jakarta	
740	Nama Kuasa	:		
	Alamat Kuasa	:		
	Tipe Merek	:	Merek Kata	
	Nama Merek	:	SKIN GAME	
566	Arti Bahasa	:	Tidak Ada Terjemahan	

591	Uraian Warna	:	HITAM
511	Kelas Barang/Jasa	:	3
510	Uraian Barang/Jasa	:	===Gel jerawat (kosmetik); Krem Jerawat Non Medis; Krim kulit kering (kosmetik); Krim wajah (kosmetik); Losion pelembab (kosmetik); Lotion daerah sensitif (kosmetik); Lotion kulit kering (kosmetik); Masker wajah (kosmetik); Pelembab (kosmetik); Pelembab [Moisturizer] kosmetik; Sabun Mandi; Scrub wajah [facial scrub] kosmetik; Sediaan Pembersih Kulit (kosmetik); Sediaan kosmetik untuk bibir; Semprotan pelembab wajah (kosmetik); Serum kecantikan (kosmetik); Toner (cairan penyegar wajah) kosmetik; bedak krem; body butter untuk keperluan kosmetik; body lotion untuk keperluan kosmetik; body scrub untuk keperluan kosmetik; gel kosmetik; gel pelembab [kosmetik]; gel pelembab kulit [kosmetik]; jel dan krem untuk mandi shower; kit kosmetik; kosmetik; kosmetik dan make-up; kosmetik non-medis; kosmetik tanpa obat; krim dan gel kosmetik untuk wajah, tangan dan tubuh; krim pembersih [kosmetik]; krim tubuh untuk keperluan kosmetik; krim, minyak dan susu untuk tubuh, sabun mandi, gel, minyak, susu dan garam; losion dan krem pelembab badan dan kulit; losion kosmetik; losion susu matahari kosmetik; losion susu untuk keperluan kosmetik; lotion kulit kosmetik; lotion kulit pelembab [kosmetik]; lotion masker tubuh untuk keperluan kosmetik; lotion pelembab [kosmetik]; make-up [kosmetik]; masker kosmetik; masker kulit [kosmetik]; masker kulit untuk keperluan kosmetik; pembersih tata rias wajah, pembersih kosmetik; sabun mandi [untuk manusia]; sabun mandi cair; salep kulit pelembab [kosmetik]; sediaan perawatan kulit yaitu pembersih, toner, pelembab, krim wajah, krim tangan, krim tubuh, krim mata, gel mata, balsem, exfoliator, bubuk pemoles, masker wajah, lotion, sabun mandi, serum untuk penggunaan kosmetik; sediaan perawatan wajah kosmetik; serum kulit (kosmetik)===

210	Nomor Permohonan	:	JID2021043786	540 Etiket
220	Tanggal Penerimaan	:	29/06/2021 14:51:31	
320	Prioritas	:		
730	Nama Pemohon	:	Cherie Ariyanto	
	Alamat Pemohon	:	Jl. TSS No. 20 D, Rt. 001/Rw. 005, Kel. Duri Utara, Kec. Tambora, Kota Administrasi Jakarta Barat, DKI Jakarta, 11270	
740	Nama Kuasa	:		
	Alamat Kuasa	:		
	Tipe Merek	:	Merek Kata dan Lukisan	
	Nama Merek	:	KUKKY TOP	
566	Arti Bahasa	:	Tidak Ada Terjemahan	
591	Uraian Warna	:	Pink, Hijau Tua, Hijau Muda, Biru, Orange, Abu-abu, Merah, Cokelat, Ungu, Hitam & Putih	
511	Kelas Barang/Jasa	:	35	
510	Uraian Barang/Jasa	:	===Jasa toko; Penyediaan informasi bisnis terkait dengan reseller; Toko yang menjual pakaian; agen impor-ekspor; jasa distributor grosir untuk pakaian; jasa penjualan secara online; perdagangan online; toko; toko online===	

210	Nomor Permohonan	:	DID2021043787	540 Etiket
220	Tanggal Penerimaan	:	29/06/2021 14:51:43	
320	Prioritas	:		
730	Nama Pemohon	:	PT. UNGGUL SEJAHTERA PERTANIAN	
	Alamat Pemohon	:	Jl. Embong Malang no. 1-5 Pakuwon Center 23 Rd F1, Blok.., RT/RW : 08/10, Kel. Kedungdoro, Kec. Tegalsari, Kota Surabaya, Jawa Timur	
740	Nama Kuasa	:	Benny Muliawan S,E.,M.H.,	
	Alamat Kuasa	:	PT. BNL Patent, BNL Patent Building Jalan Ngagel Jaya No. 40, Surabaya. 60283, Indonesia	
	Tipe Merek	:	Merek Kata dan Lukisan	
	Nama Merek	:	QSP	
566	Arti Bahasa	:	Tidak Ada Terjemahan	
591	Uraian Warna	:	hitam, putih	
511	Kelas Barang/Jasa	:	1	
510	Uraian Barang/Jasa	:	===Kapur dolomit; Pupuk dan sediaan pupuk, termasuk pupuk untuk disebarkan melalui udara, pupuk cair, pengaya mulsa, pakan kebun, pupuk tanah, pupuk anorganik dan pupuk tanah; Sediaan untuk semen kedap air dan beton kedap air (kecuali cat); aditif, bahan kimia, untuk mengebor lumpur; bahan kimia pengelasan; bahan kimia untuk digunakan dalam pembuatan tinta dan cat; campuran bahan-bahan kimia dan bahan-bahan alami digunakan untuk pupuk pertanian; deterjen untuk keperluan industri sebagai bagian dari proses manufaktur; dolomit untuk keperluan industri; glasir keramik; kapur karbonat; komposisi untuk industri keramik teknis; magnesium karbonat; pupuk; pupuk campuran; pupuk kalsium silikat; pupuk kalsium superfosfat; pupuk majemuk; pupuk majemuk yang dikonversi secara kimia; pupuk mineral; pupuk multi-nutrisi; pupuk nitrogen; pupuk untuk penggunaan pertanian; talkum [magnesium silikat]; zat perekat untuk digunakan dalam industri===	

210	Nomor Permohonan	:	DID2021043788	540 Etiket
220	Tanggal Penerimaan	:	29/06/2021 14:53:51	
320	Prioritas	:		
730	Nama Pemohon	:	DICKY KUSWIRA	

	Alamat Pemohon	:	KOMP. KEDAMAIAN PERMAI, JL. KANCIL BLOK N. 32 RT. 008 RW. 002, KEL. BUKIT SANGKAL, KEC. KALIDONI, Kota Palembang, Sumatera Selatan
740	Nama Kuasa	:	H. Amris Pulungan S.H.
	Alamat Kuasa	:	Pulungan, Wiston & Partners Graha Intermasa 3rd Floor Jl. Cempaka Putih Raya No. 102, Jakarta 10510
	Tipe Merek	:	Merek Kata dan Lukisan
	Nama Merek	:	QUIQIEZ
566	Arti Bahasa	:	
591	Uraian Warna	:	Hitam, Putih, Merah
511	Kelas Barang/Jasa	:	32
510	Uraian Barang/Jasa	:	===Jus buah atau sayuran; Jus sari buah-buahan; Minuman kacang hijau; Minuman kacang hijau fermentasi; Minuman kacang kedelai, selain pengganti susu; Minuman sari kacang almond; air berperasa yang dibotolkan; jus; jus buah; jus sayuran [minuman]; minuman berbahan dasar almond, selain sebagai bahan pengganti susu; minuman berbahan dasar kacang; minuman berbahan dasar kacang mete [bukan sebagai minuman pengganti]; minuman berbahan dasar kacang polong [bukan sebagai bahan pengganti susu]; minuman berbahan dasar kedelai, selain pengganti susu; minuman berbahan dasar sayuran; minuman buah dan jus buah; minuman dari kacang polong/ercis; minuman jus buah tanpa-alkohol; minuman jus buah tanpa-alkohol dengan kandungan susu; minuman jus sayuran tanpa-alkohol; minuman kacang hazelnut; minuman sari kacang; minuman tanpa-alkohol dengan kandungan jus sayuran; minuman yang terdiri dari campuran jus buah dan sayuran===

210	Nomor Permohonan	:	DID2021043790
220	Tanggal Penerimaan	:	29/06/2021 14:56:31
320	Prioritas	:	
730	Nama Pemohon	:	PT. LANGIT SELATAN MAJU
	Alamat Pemohon	:	Apartemen Soho Ebony Lt. 19 Unit 13, Jl. S Parman Kav.28, Tanjung Duren Selatan - Grogol Petamburan, Jakarta Barat, DKI Jakarta, Kota Administrasi Jakarta Barat, DKI Jakarta
740	Nama Kuasa	:	Sugianto
	Alamat Kuasa	:	Jl. Kebun Dua Ratus No. 6B RT. 009 RW. 002 Kamal, Kalideres, Jakarta Barat
	Tipe Merek	:	Merek Kata dan Lukisan
	Nama Merek	:	WEMARRY + LUKISAN
566	Arti Bahasa	:	Tidak Ada Terjemahan
591	Uraian Warna	:	Hitam dan putih.
511	Kelas Barang/Jasa	:	24
510	Uraian Barang/Jasa	:	===Alas Kasur yaitu selimut; Alas penutup kasur; Alas piring dari bahan tekstil; Alas piring dari tekstil; Alas piring yang terbuat dari tekstil; Alas tempat tidur; Alas tidur, yaitu, alas penutup kasur (penutup tempat tidur); Bahan kasar alas lantai; Barang untuk digunakan sehari-hari, yaitu, saputangan tekstil; Cele; Handuk; Handuk Turki; Handuk dari tekstil digunakan untuk pembersihan; Handuk latihan tekstil; Handuk terbuat dari bahan tekstil; Handuk untuk hewan peliharaan; Hordeng; Ija Krong Sungket (Kain Songket); Kain Batik; Kain Ikhram; Kain Jumputan dengan pewarnaan alam dari limbah nanas; Kain Sari; Kain Ulos; Kain ihrom; Kain jaring; Kain jok; Kain linen; Kain mori; Kain petiduran; Kain sarung; Kain sasirangan; Kain sorban; Kain sutra; Kain tekstil; Kain tekstil untuk digunakan dalam membuat pakaian dan perabot rumah tangga; Kain tekstil untuk interior rumah dan komersial; Kain tenun untuk digunakan sebagai bagian atas alas kaki; Kain tenunan selain dari tali hiasan untuk pinggiran keset tatami; Kain untuk kasur; Kain untuk kaus kaki; Oto (Kain Anak Bayi); Salempang (Selendang); Sandang (Kain); Sarung bantal; Sarung bantal sofa; Sarung kasur; Sasampiang (Selendang); Selampe (Sapu Tangan); Selimut; Selimut afghan; Selimut dan penutup kasur; Selimut gaya Korea; Selimut tempat tidur; Selimut untuk traveling; Seprei tempat tidur, khususnya kain petiduran (sprei sarung bantal, selimut); Serbet; Taplak meja; Taplak meja panjang; Taplak meja panjang dari tekstil; Tekstil dan barang tekstil, tidak termasuk dalam kelas lain; Tekstil dan tekstil sintetis, tidak termasuk dalam kelas lain; Tempatkan tikar plastik sebagai pengganti tekstil; Tengkulok (Kain Tenun Sutera); Tilam tempat tidur; Tile (Kain Kelambu); Tirai bawah kasur; Topo (Kain Lap); Umbul-Umbul; [kain] moleskin; alas meja bukan dari kertas; alas piring dari plastik; alas piring dari vinil; alas tidur (seprei); alas tidur kertas sekali pakai; alas tidur sekali pakai dari tekstil; alas-alas pelapis dan penerapan tirai-tirai kain jendela, yaitu tirai-tirai tipis (sheers); badcover tilam-tilam tempat tidur dan meja; bahan dasar campuran rami; bahan kulit binatang tiruan; bahan linen untuk alas tidur; bahan penyaringan dari tekstil; bahan plastik [pengganti kain]; bahan setelan [tekstil]; bahan tekstil; bahan tekstil untuk memproduksi penutup untuk jok mobil; bahan tekstil untuk pakaian yang terdiri dari kapas, kain campuran, serat alami, serat sintetis dan/atau serat buatan; bahan tekstil untuk pakaian, khususnya pakaian kerja; bahan tenunan elastis; bahan untuk perabot lunak; bahan untuk digunakan dalam membuat pakaian; barang curian [perawatan jendela]; barang potongan tekstil untuk keperluan perabotan; barang tekstil untuk digunakan sebagai tempat tidur; barang tekstil, tidak termasuk dalam kelas lain; barang-barang tekstil untuk membuat selimut; barang-barang tekstil untuk penggunaan di dalam produksi boot; barang-barang tekstil untuk penggunaan di dalam produksi sepatu; bed cover; bed cover kertas; bedcover berlengan; belacu; beludru; bemper boks bayi; bendera brokat; bendera kain; bendera nilon; bendera plastik; bendera tekstil; bendera tekstil atau plastik; brokat; bungkus kado kain; bunting tekstil atau plastik; centang [linen]; cheviots [pakaian]; coaster kain; coaster tekstil; cot bemper [sprei]; crepon; cuci kain; dekorasi kue dari kain; dekorasi kue kain; dekorasi kue tekstil; eiderdowns [sampul bawah]; fukusa [kain pembungkus upacara Jepang]; furoshiki [kain pembungkus serba guna Jepang]; fustian; gorden; gorden kecil terbuat dari bahan tekstil; gorden yang terbuat dari kain tekstil; hada [upacara adat atau persembahan kain yang terbuat dari sutra]; haircloth [sackcloth]; handuk; handuk mandi;

540 Etiket

handuk anak-anak; handuk berkerudung; handuk berkerudung untuk anak-anak; handuk berkerudung untuk bayi; handuk dapur dari tekstil; handuk dari tekstil; handuk dari tekstil untuk digunakan di salon tata rambut; handuk dari tekstil yang menampilkan logo tim sepak bola Amerika; handuk golf; handuk isolasi dingin untuk olahraga; handuk kamar mandi dari tekstil; handuk katun; handuk mandi; handuk mandi besar; handuk microfiber; handuk microfiber penyerap kelembaban; handuk microfiber penyerap kelembaban untuk digunakan mandi; handuk muka dari kapas; handuk muka dari tekstil; handuk pantai; handuk penutup handuk; handuk tangan dari kapas; handuk tangan dari tekstil; handuk teh; handuk tekstil untuk digunakan di toko tukang cukur; handuk terry; handuk terry untuk wajah; handuk untuk digunakan di salon dan toko tukang cukur; handuk untuk pencuci piring; handuk wafel; handuk, bukan dari kertas; handuk, khususnya linen mandi; handuk-handuk dari tekstil; hiasan [kain]; hiasan dinding dari tekstil; hiasan dinding dekoratif dari tekstil; jaring perlindungan serangga; jaring perlindungan serangga untuk keperluan rumah tangga; jersey [kain]; kafan; kain; kain Pelikat; kain [barang potongan]; kain balistik untuk digunakan dalam produksi pakaian, sepatu, dan pelindung anti peluru dan tahan ledakan; kain bedong untuk bayi; kain bekas untuk sulaman; kain belacu dicetak; kain benang karet tertutup untuk penggunaan tekstil; kain benang kertas untuk penggunaan tekstil; kain benang rami; kain benang serat regenerasi; kain benang wol; kain benang yang ditutupi karet; kain bersendawa, bukan dari kertas; kain biliar; kain blacu; kain blokat; kain bordir; kain bukan tenunan; kain bukan tenunan dan kain kempa; kain bunting; kain campuran benang elastis; kain campuran kapas-wol; kain campuran katun rami; kain campuran katun sutra; kain campuran rami-sutra; kain campuran rami-wol; kain campuran serat anorganik; kain campuran serat kimia dasar; kain cetak; kain chenille; kain cvc; kain damas; kain dan barang tekstil untuk sprei; kain dapur; kain dasar campuran kapas; kain dasar campuran sutra; kain dasar campuran wol; kain dengan bulu-bulu halus dan pendek pada permukaan kain; kain dengan tidur siang terangkat; kain denim; kain digunakan dalam membuat bantalan inkontinensia; kain digunakan dalam membuat popok; kain digunakan dalam pembuatan jersey; kain digunakan dalam pembuatan penutup luar untuk kursi; kain digunakan dalam pembuatan tas; kain digunakan sebagai lapisan pada pakaian; kain dinding; kain drill; kain ecoprint; kain elastis untuk pakaian; kain esparto; kain fiberglass untuk penggunaan tekstil; kain flanel; kain flock; kain ganti popok untuk bayi; kain goni; kain gulungan; kain industri tenun yang lebar; kain kaca [handuk]; kain kafan; kain kaos untuk pakaian; kain karet; kain karung; kain kasa; kain kaskade; kain katun; kain keju; kain korduroi; kain krep; kain lakan; kain lap untuk mandi; kain lapisan untuk sepatu; kain layar; kain linen; kain linen untuk bordir; kain linen untuk sepatu; kain linen untuk tempat tidur; kain lingerie; kain lurik; kain menjadi barang potongan tekstil untuk digunakan dalam manufaktur; kain minyak; kain minyak untuk digunakan sebagai taplak meja; kain moleskin untuk penggunaan tekstil; kain muslin; kain nilon; kain pashmina; kain pelapis; kain pelapis tahan api; kain pelapis untuk alas kaki; kain penutup tempat tidur; kain perabotan; kain perbautan; kain perekat untuk aplikasi dengan panas; kain perekat yang diaktifkan panas; kain petiduran; kain piyama; kain poliester; kain precut untuk needlecraft; kain rajutan; kain rajutan dari benang katun; kain rajutan dari benang serat kimia; kain rajutan dari benang sutra; kain rajutan dari benang wol; kain rami; kain rami benar; kain rayon; kain renda; kain sarung; kain sarung batik; kain satin; kain selendang; kain serat anorganik, selain untuk isolasi; kain serat campuran; kain serat kaca; kain serat kimia; kain serat logam; kain serat organik, selain untuk isolasi; kain serat semi-sintetis; kain serat sintetis; kain serat yang diproduksi secara kimia, selain untuk isolasi; kain shibori; kain sintetis; kain songket; kain spandek; kain sutera; kain sutra pintal; kain sutra pintal tangan; kain sutra untuk pola pencetakan; kain sutra-wol campuran; kain tahan air digunakan dalam pembuatan celana panjang; kain tahan air digunakan dalam pembuatan jaket; kain tahan air digunakan dalam pembuatan sarung tangan; kain tahan air digunakan dalam pembuatan topi; kain tahan air dilekatkan; kain tahan air yang dapat melepaskan kelembaban (lebih adem); kain tahan balistik; kain tekstil bukan tenunan; kain tekstil karet; kain tekstil kempa dan non-anyaman; kain tekstil microfiber; kain tekstil microfiber penyerap kelembaban; kain tekstil tahan air; kain tekstil tenun atau bukan tenunan; kain tekstil untuk digunakan dalam pembuatan tempat tidur; kain tekstil untuk pembuatan pakaian; kain tenun; kain tenun setagen; kain tenun untuk bantal; kain tenun untuk dijadikan barang pakaian; kain tenun untuk kursi berlengan; kain tenun untuk sofa; kain tenun yang sempit; kain tenunan digunakan dalam pembuatan pakaian untuk digunakan dalam ruangan bersih; kain terasa; kain tetron; kain tirai; kain tule; kain tumpukan; kain untuk alas kaki; kain untuk bendera; kain untuk bordir; kain untuk dekorasi interior; kain untuk digunakan dalam pembuatan payung; kain untuk kemeja; kain untuk menghilangkan make-up; kain untuk pakaian; kain untuk pembuatan kertas; kain untuk pembuatan penutup kolam renang; kain untuk pembuatan perabot; kain untuk pembuatan terpal; kain untuk penggunaan tekstil; kain untuk popok; kain untuk sepatu bot dan sepatu; kain untuk tepi tikar tatami; kain wol; kain yang digunakan untuk alat ortotik; kain yang dilapisi; kain yang dilapisi dengan karet atau plastik; kain yang dilapisi untuk digunakan dalam pembuatan koper; kain yang dilekatkan, selain untuk keperluan alat tulis; kain yang diperkuat plastik; kain yang ditenun dari serat keramik, selain untuk isolasi; kain yang ditutupi motif disulam; kain yang terbuat dari akrilik, selain untuk isolasi; kain yang terbuat dari bahan sintetis; kain yang terbuat dari benang sintetis; kain yang terbuat dari poliester, selain untuk isolasi; kain yang terbuat dari serat alami, selain untuk isolasi; kain yang terbuat dari serat buatan [selain untuk isolasi]; kain zephyr; kain*; kain, tahan terhadap gas, untuk balon aeronautika; kain menjadi barang potongan tekstil yang terbuat dari campuran serat;
kain untuk pembuatan furnitur taman; kain yang dilapisi untuk digunakan dalam pembuatan barang-barang kulit;
kain yang dilapisi untuk digunakan dalam pembuatan jas hujan; kakebuton [selimut quilt]; kanopi boks; kanopi tempat tidur; kantong tidur; kantong tidur untuk bayi; kantong tidur untuk berkemah; kantong tidur yang dilengkapi dengan bantal; kantong tidur yang membesar; kanvas sutra untuk bordir; kanvas untuk bordir; kanvas untuk permadani; kanvas untuk permadani atau bordir; karpet bepergian [selimut badan bawah]; karung bivak menjadi penutup untuk kantong tidur; kasa nyamuk dari kain; kelambu; kelambu berinsektisida; kelambu kain; kelambu tempat tidur; kelambu tempat tidur kain; kelambu dari plastik; kerutan debu; khadag [upacara tradisional atau persembahan kain yang terbuat dari sutra]; khadar [upacara tradisional atau persembahan kain yang terbuat dari sutra]; khata [upacara tradisional atau persembahan kain yang terbuat dari sutra]; kit terdiri dari kain untuk membuat selimut; kotak kain untuk menyimpan kartu ucapan; kotak mendukung pesta kain; kotak penutup musim semi; kue toppers dari kain; label kain perekat diri; label kain setrika; label perekat tekstil; label tekstil; label tekstil dicetak; label tekstil untuk kode batang; label tekstil untuk mengidentifikasi pakaian; lap selimut; lapisan [tekstil]; lapisan tekstil untuk pakaian; lapisan topi, dari tekstil, dalam lembaran; lapisan-lapisan tirai mandi pancuran; lembar buaian; lembar buaian dipasang; lembar dipasang; lembar kantong tidur; lembar kelambu; lembaran [tekstil]; lemparan perjalanan; limbah kain katun; linan untuk menjilid buku; linen mandi; linen mandi, kecuali pakaian; linen meja dari tekstil; linen meja, bukan dari kertas; linen popok; linen rumah tangga; linen tempat tidur dan meja; liner kantong tidur; marabout [kain]; melempar; melempar untuk perabotan; menerima selimut; merasa non-anyaman; merasa tenunan; minum tatakan gelas linen; pajang spanduk plastik; panji-panji kain; panji-panji plastik; panji-panji yang terasa; pelari meja, bukan dari kertas; pelindung kasur [alas tidur]; pemegang tirai dari bahan tekstil; penanda [label] kain untuk kain tekstil; pengganti kain; pengganti tekstil; penutup [longgar] untuk perabotan; penutup bean bag; penutup eiderdown; penutup furnitur dari plastik; penutup furnitur dari tekstil; penutup furnitur kain yang tidak dipasang; penutup jok dari tekstil; penutup kasur; penutup kasur tahan air; penutup kasur tahan air dan penyerap; penutup kasur yang terbuat dari serat mikro anti-tungau; penutup kasur yang terbuat dari serat mikro antibakteri;

penutup kasur yang terbuat dari serat mikro hypoallergenic; penutup kursi toilet dari tekstil; penutup meja dari tekstil; penutup meja pijat dari tekstil; penutup rel boks dari kain, tidak dipasang; penutup sofa; penutup tekstil untuk kursi toilet; penutup tekstil untuk tutup toilet; penutup tempat tidur; penutup tempat tidur dan meja; penutup toilet yang terpasang terbuat dari kain atau pengganti kain; perabotan dan kain pelapis; permadani tekstil; pers terasa; puff [perawatan jendela]; rok boks bayi; salib bahan tekstil, selain perhiasan; sapu tangan plastik; saputangan dari tekstile; saputangan tekstil; sarung bantal; sarung bantal anak-anak; sarung bantal kertas; sarung guling; sarung kain yang tidak pas untuk perabotan; sarung tangan mandi; sarung tangan untuk mencuci; satin; selimut; selimut [tempat tidur]; selimut anak-anak; selimut bawah; selimut bayi; selimut benua; selimut buaian; selimut bulu; selimut dari tekstil; selimut futon; selimut futon kertas [pas atau tidak terpasang]; selimut gaya Korea untuk bayi; selimut lampin; selimut penutup; selimut piknik; selimut printer dari tekstil; selimut selimut futon; selimut single-layer untuk tikar tidur; selimut sutra; selimut tebal isi kapas; selimut tempat tidur; selimut tempat tidur sutra; selimut tempat tidur terbuat dari katun; selimut tempat tidur terbuat dari wol; selimut tempat tidur yang terbuat dari serat buatan; selimut terbuat dari kain terry; selimut tidur; selimut triko; selimut untuk hewan peliharaan rumah tangga; selimut untuk penggunaan di luar ruangan; selimut wol; selimut yang diisi dengan kapas; seprai anak-anak; seprai untuk tempat tidur hewan peliharaan; seprei; seprei kertas; seprei-seprei (kain); serat kain untuk penggunaan di dalam produksi lapisan sepatu; serat kain untuk penggunaan di dalam produksi lapisan tas; serbet kain; serbet meja dari tekstil; set sprei; spanduk kain; spanduk olahraga dan senam tekstil atau plastik; spanduk plastik; spanduk tekstil; spanduk tekstil atau plastik; sprei; sprei anak-anak; sprei bayi; sprei kertas; sprei terbuat dari bahan tekstil non-woven; sprei yang terdiri dari damas putih dan/atau berwarna; stockinet; sutra [kain]; syal [kain]; table runner dari plastik menjadi pengganti tekstil; taffeta [kain]; tag (label) tekstil untuk ditempelkan pada pakaian; tag (label) tekstil untuk ditempelkan pada kain linen; taplak meja bukan dari kertas; taplak meja dari tekstil; taplak meja kecil; taplak meja, bukan dari kertas; taplak plastik menjadi pengganti tekstil; tas khusus disesuaikan untuk kantong tidur; tatakan gelas [linen meja]; tatakan gelas anggur dari plastik menjadi pengganti tekstil; tatakan gelas dari kain linen; tatakan gelas plastik menjadi pengganti tekstil; tekstil; tekstil berpola untuk digunakan dalam sulaman; tekstil dan pengganti tekstil; tekstil digunakan dalam pembuatan layar kapal; tekstil rumah tangga; tekstil tahan terhadap air tetapi dapat menyerap air; tekstil tenun memiliki sifat pelindung terhadap sinar elektromagnetik; tekstil untuk dekorasi interior; tekstil untuk perabotan; tekstil yang diolah dengan lapisan penuntup tahan api; tempat tidur melempar; tenugui [handuk katun Jepang]; teralis [kain]; ticks [sampul kasur]; tikar [alas gelas] dari tekstil; tikar meja renda, tidak terbuat dari kertas; tikar plastik untuk gelas minum, menjadi pengganti tekstil; tikar tempat vinil [pengganti tekstil]; tirai; tirai [tirai drop tebal]; tirai bersih; tirai dalam bentuk gorden yang terbuat dari bahan tekstil; tirai dari plastik; tirai dari tekstil; tirai indoor dan outdoor; tirai jendela; tirai mandi; tirai pintu; tirai shower dari tekstil atau plastik; tirai tekstil atau plastik; tirai vinil; toppers meja kain; tutup toilet dilengkapi dengan penutup kain; tutup toilet terpasang dilengkapi dengan pengganti kain; valances [tirai tekstil]; zephyr [pakaian]===

---

210 Nomor Permohonan : DID2021043791
220 Tanggal Penerimaan : 29/06/2021 15:00:05
320 Prioritas :
730 Nama Pemohon : YOVAN TINUS SALIM
Alamat Pemohon : TAMAN KOPO KATAPANG BLOK P.5 NO. 03, RT.005/RW.014, DESA PANGAUBAN, KEC. KATAPANG, Kabupaten Bandung, Jawa Barat, 40921
740 Nama Kuasa :
Alamat Kuasa :

540 Etiket

MLV

Tipe Merek : Merek Kata
Nama Merek : MLV
566 Arti Bahasa : Tidak Ada Terjemahan
591 Uraian Warna : Hitam, Putih
511 Kelas Barang/Jasa : 25
510 Uraian Barang/Jasa : ===Celana jeans; Pakaian Pria; Pakaian dalam; T-shirt lengan panjang; celana dalam wanita; celana formal; celana kasual; celana untuk olahraga; celana untuk wanita; jaket [pakaian]; jaket denim; kemeja berkerah; kemeja formal; kemeja lengan panjang; kerah [pakaian]; pakaian; pakaian dalam pria; pakaian kasual untuk bersantai; pakaian santai; pakaian untuk olahraga; pakaian untuk pria, wanita dan anak-anak===

---

210 Nomor Permohonan : JID2021043792
220 Tanggal Penerimaan : 29/06/2021 15:00:14
320 Prioritas :
730 Nama Pemohon : DICKY KUSWIRA
Alamat Pemohon : KOMP. KEDAMAIAN PERMAI, JL. KANCIL BLOK N. 32 RT. 008 RW. 002, KEL. BUKIT SANGKAL, KEC. KALIDONI, Kota Palembang, Sumatera Selatan
740 Nama Kuasa : H. Amris Pulungan S.H.
Alamat Kuasa : Pulungan, Wiston & Partners Graha Intermasa 3rd Floor Jl. Cempaka Putih Raya No. 102, Jakarta 10510

540 Etiket

QUIQIEZ ASIAN GOURMET & FRITTERS

Tipe Merek : Merek Kata dan Lukisan
Nama Merek : QUIQIEZ
566 Arti Bahasa :
591 Uraian Warna : Hitam, Putih, Merah
511 Kelas Barang/Jasa : 35

510	Uraian Barang/Jasa	:	===Gerai penjualan makanan dan minuman; Jasa kios makanan dalam bentuk penyediaan makanan dan minuman; Jasa kios makanan dan minuman dalam bentuk toko ritel; Jasa stand penjualan makanan dan minuman; Penjualan makanan dan minuman secara online; Toko online di bidang makanan dan minuman; layanan ritel untuk makanan dan minuman===

210	Nomor Permohonan	:	JID2021043793
220	Tanggal Penerimaan	:	29/06/2021 15:01:46
320	Prioritas	:	
730	Nama Pemohon	:	PT KONSULTAN PERFORMA INDONESIA
	Alamat Pemohon	:	Total Life Clinic Lantai 5, Jl. Bogowonto No.16 RT. 03 RW.01 Darmo, Wonokromo, Kota Surabaya, Jawa Timur
740	Nama Kuasa	:	Moh. Fahrial Amrulla S.H.,M.H
	Alamat Kuasa	:	Jl. Sunan Muria VIII/9, Kota Malang
	Tipe Merek	:	Merek Kata dan Lukisan
	Nama Merek	:	SPORTPSYCH CONSULTING
566	Arti Bahasa	:	Tidak Ada Terjemahan
591	Uraian Warna	:	MERAH, KUNING, ABU-ABU, PUTIH
511	Kelas Barang/Jasa	:	44
510	Uraian Barang/Jasa	:	===layanan psikologi individu dan kelompok===

540 Etiket



210	Nomor Permohonan	:	JID2021043794
220	Tanggal Penerimaan	:	29/06/2021 15:04:19
320	Prioritas	:	
730	Nama Pemohon	:	DICKY KUSWIRA
	Alamat Pemohon	:	KOMP. KEDAMAIAN PERMAI, JL. KANCIL BLOK N. 32 RT. 008 RW. 002, KEL. BUKIT SANGKAL, KEC. KALIDONI, Kota Palembang, Sumatera Selatan
740	Nama Kuasa	:	H. Amris Pulungan S.H.
	Alamat Kuasa	:	Pulungan, Wiston & Partners Graha Intermasa 3rd Floor Jl. Cempaka Putih Raya No. 102, Jakarta 10510
	Tipe Merek	:	Merek Kata dan Lukisan
	Nama Merek	:	QUIQIEZ
566	Arti Bahasa	:	
591	Uraian Warna	:	Hitam, Putih, Merah
511	Kelas Barang/Jasa	:	43
510	Uraian Barang/Jasa	:	===Restoran; jasa kafe; layanan kafetaria; menyajikan makanan dan minuman; penyediaan makanan dan minuman===

540 Etiket



210	Nomor Permohonan	:	DID2021043795
220	Tanggal Penerimaan	:	29/06/2021 15:06:09
320	Prioritas	:	
730	Nama Pemohon	:	PT. NAGA SWARASAKTI
	Alamat Pemohon	:	Jl. Johar No. 4 U RT.016 RW.006, Kel. Kebon Sirih, Kec. Menteng, Kota Administrasi Jakarta Pusat, DKI Jakarta
740	Nama Kuasa	:	Donny Alamsyah Sheyoputra S.H., LL.M.,
	Alamat Kuasa	:	Sheyoputra Law Office Sampoerna Strategic Square Tower B, Lt. 18, Jend. Sudirman Kav. 45-46
	Tipe Merek	:	Merek Lukisan
	Nama Merek	:	LUKISAN NAGA
566	Arti Bahasa	:	Lukisan Naga merupakan merek yang pernah didaftarkan oleh Pemohon dengan Daftar No. IDM000340655
591	Uraian Warna	:	Merah dan Putih
511	Kelas Barang/Jasa	:	25
510	Uraian Barang/Jasa	:	===Celana jeans; Ikat Kepala; Ikat pinggang; Kaos t-shirt; Kebaya; Kerudung kepala; Kopiah; Mantel; Pakaian Pria Jeans; Pakaian jeans untuk anak; Pakaian wanita jeans; Songkok (Peci); Sweater tanpa kancing yang dimasukkan melalui kepala (pullovers); blus; bretel; celana; dasi; daster; jaket; jas; kaos oblong; kaos singlet; kemeja; kimono; manset; pakaian; piyama; rok; rompi; sandal; sepatu; topi===

540 Etiket



210	Nomor Permohonan	:	DID2021043796
220	Tanggal Penerimaan	:	29/06/2021 15:06:33
320	Prioritas	:	
730	Nama Pemohon	:	HENGKY K
	Alamat Pemohon	:	Jl. Pluit Samudra V No. 28 RT.007/005, Pluit - Penjaringan, Jakarta Utara, DKI Jakarta, Kota Administrasi Jakarta Utara, DKI Jakarta
740	Nama Kuasa	:	Sugianto
	Alamat Kuasa	:	Jl. Kebun Dua Ratus No. 6B RT. 009 RW. 002 Kamal, Kalideres, Jakarta Barat
	Tipe Merek	:	Merek Kata dan Lukisan
	Nama Merek	:	ADIT + LOGO
566	Arti Bahasa	:	Tidak Ada Terjemahan
591	Uraian Warna	:	Hitam dan putih.
511	Kelas Barang/Jasa	:	9
510	Uraian Barang/Jasa	:	===Adaptor untuk audio dan video; Akselerator data; Akselerator gambar; Akselerator suara; Alat pelindung diri dari ancaman bahan biologis; Alat pemutar (players) siaran media digital, yaitu pemutar video dan audio digital; Alat pemutar DVD (Digital Versatile Disc) untuk home theaters; Alat pemutar dan alat perekam audio dan video digital; Alat pemutar dan perekam audio; Alat pencahayaan untuk digunakan pada pemotretan profesional yang berkualitas; Alat penerima suara dan gambar video (Audio-Video) untuk home theaters; Alat pengatur pencahayaan untuk pengambilan gambar dan video; Alat perangkat lunak komputer untuk memfasilitasi aplikasi perangkat lunak pihak ketiga; Alat untuk mengendalikan perangkat otomatisasi rumah, perangkat informasi yang dikendalikan oleh suara, perangkat asisten pribadi digital yang dikendalikan oleh suara yang terintegrasikan dengan layanan yang tersedia melalui aplikasi serta aplikasi piranti lunak, alat pengeras suara audio pintar yang terhubung ke cloud dan dikendalikan oleh suara; Alat yang digunakan untuk memantau kondisi bayi, serta menghasilkan suara dan gambar (audio-video baby monitors), bukan untuk keperluan medis; Alat yang dikendalikan oleh suara, yaitu, asisten digital pribadi, alat penghubung untuk otomatisasi rumah yang terdiri dari alat pengeras suara dengan aktivasi melalui suara, piranti keras komputer, serta piranti lunak untuk mengendalikan peralatan yang terhubung dalam jaringan di internet of things (IoT), peralatan penwrangan/pencahayaan serta aparatus keamanan rumah yang pengoperasiannya didukung dan terkoneksi melalui internet; Alat-alat pemutar (players) MPEG audio layer-5; Amplifier Bass; Amplifier Guitar; Amplifier Keyboard; Amplifier dan penerima audio; Aparatus audio kendaraan bermotor; Aparatus dan instrumen ilmu pengetahuan, yaitu, perangkat keras komputer, periferal komputer, alat pemutar dan perekam audio, alat pemutar dan perekam media, perangkat elektronik digital genggam, pengendali nirkabel, perangkat pengendali jarak jauh, perangkat informasi dalam suatu sistem lengkap yang dapat dikendalikan oleh suara, perangkat asisten pribadi dalam suatu sistem lengkap yang dapat dikendalikan oleh suara, alat pengontrol otomatisasi rumah, dan adaptor daya; Aparatus dan instrumen, semua untuk memproses, menyimpan, memperoleh kembali, transmisi, menampilkan, input, output, pengkompresan, pendekompresan, memodifikasi, menyiarkan dan mencetak data; Aparatus untuk pengujian dan pemrograman sirkuit terpadu; Aplikasi digital reimbursement; Aplikasi mobile yang dapat didownload untuk menciptakan, mengedit, meng-upload, memposting, menunjukkan, menampilkan, berbagi, dan melihat media elektronik, klip audio, klip video, dan teks melalui internet; Aplikasi mobile yang dapat diunduh untuk surat elektronik, pengiriman pesan elektronik, dan pengiriman data, gambar, dan dokumen, audio, video dan multimedia lain secara elektronik; Aplikasi perangkat lunak dan perangkat keras komputer untuk kontrol mengemudi kendaraan otomatis; Aplikasi perangkat lunak dan perangkat keras komputer untuk kontrol mengemudi kendaraan otomatis, kontrol secara mandiri, navigasi, mengemudi dengan bantuan untuk kendaraan, dan mengemudi sendiri untuk kendaraan; Aplikasi perangkat lunak komputer untuk sistem pengolahan air limbah untuk mengendalikan pompa, modul pemisahan, modul kontrol dan peralatan tambahan yang digunakan dalam operasi minyak dan gas lepas pantai; Aplikasi perangkat lunak yang dapat diunduh untuk telepon seluler; Aplikasi seluler yang dapat diunduh yang digunakan untuk pengiriman dan distribusi konten hiburan audio, video dan multimedia termasuk teks, data, gambar, audio, video dan file audiovisual.; Aplikasi-aplikasi seluler yang dapat diunduh untuk pendidikan bisnis dan jaringan bisnis; Audio crossover; Audio video visual; Bahan untuk listrik utama [kawat, kabel]; Baju Alat Pelindung Diri; Baterai untuk sepatu bot yang dipanaskan dengan listrik; Bingkai pendukung busbar; CD; CD dan DVD yang menampilkan suara dan video di bidang musik; CD yang direkam sebelumnya; CD, CD-ROM, DVD dan media lain untuk merekam atau menyimpan perangkat lunak; CD, DVD, CD-ROM, yang telah direkam sebelumnya, dengan menampilkan kartun animasi dan komik animasi; CD, DVD, dan media perekaman digital lainnya; CD, DVD, rekaman vinil, dan kaset audio pra-rekaman yang menampilkan musik; Cakram audio/video dan pita audio/video yang direkam dengan musik, film, animasi, drama, olahraga; Cakram magnetik, pita magnetik, kartu IC, cakram optik, kartrid ROM, CD-ROM, DVD-ROM, DVD-RAM yang disandikan untuk penggunaan di bidang animasi; Cakram magnetik, pita magnetik, kartu IC, cakram optik, kartrid ROM, CD-ROM, DVD-ROM, DVD-RAM yang disandikan untuk penggunaan di bidang gambar; Cakram magnetik, pita magnetik, kartu IC, cakram optik, kartrid ROM, CD-ROM, DVD-ROM, DVD-RAM yang disandikan untuk penggunaan di bidang musik; Cakram magnetik, pita magnetik, kartu IC, cakram optik, kartrid ROM, CD-ROM, DVD-ROM, DVD-RAM yang disandikan untuk program perangkat lunak komputer; Cakram optic yang telah direkam sebelumnya (audio, video); Cakram yang memuat program komputer; Catu daya penstabil tegangan; Catu daya tegangan rendah; Catu daya yang portable (baterai isi ulang); Chip komputer di bidang sekuensing, genotipe, pengujian genetik, dan genetika asam nukleat; Chip prosesor semikonduktor; DVD; DVD (Digital Versatile Discs); DVD dan disk kompak yang telah direkam terlebih dahulu menampilkan informasi dalam bidang permainan komputer; DVD dan media perekaman digital lainnya; DVD dan media pra-rekaman digital yang menampilkan konten hiburan; DVD interaktif; DVD kebugaran yang direkam sebelumnya; DVD konten musik yang telah direkam sebelumnya; DVD kosong; DVD latihan yang direkam sebelumnya; DVD pra-rekam yang berisi serial televisi; DVD yang direkam sebelumnya; DVD yang direkam sebelumnya menampilkan musik; DVD yang menampilkan musik dan pertunjukan musik; Database elektronik menampilkan jalan raya, geografis, peta, informasi jalur transit publik, informasi lintasan transit publik, informasi rute transit publik, jadwal waktu dan daftar perjalanan transit publik dan informasi transit publik lainnya yang direkam di media komputer; Die prosesor kemasan dan casing; Diseq swith (Digital Satellite Equipment Control) yaitu alat kontrol peralatan Satelit Digital; Disk audio, pita dan piringan hitam yang telah terekam sebelumnya berupa musik dan hiburan; Disk rekaman, yaitu, disk audio dan video

540 Etiket

yang menampilkan rekaman suara musikal; Disk yang telah direkam sebelumnya, yaitu video digital disk, disk serbaguna digital, DVD, dan disk digital definisi tinggi yang menampilkan program televisi fiksi ilmiah dan drama; Dompet elektronik yang dapat diunduh; Drive DVD; File dan rekaman audio digital, video, dan multimedia yang dapat diunduh menampilkan musik, televisi, film, buku, berita, konser, radio, olahraga, permainan, acara budaya, serta program hiburan dan pendidikan terkait; File gambar/imej yang dapat diunduh yang berisi karya seni, teks/pesan, audio, video, permainan dan tautan Web Internet yang berhubungan dengan kegiatan-kegiatan olahraga dan budaya; Filter pernapasan wajah selain untuk pernapasan buatan; GPS navigasi dan petunjuk, pelacakan lokasi GPS, GPS tampilan peta dan perangkat kalkulasi rute, video perekam, dan perangkat jaringan komunikasi nirkabel untuk transmisi data atau gambar untuk kendaraan; Headset amplifier dengan fitur audio link ke smartphones; Hygrosta; Inverator; Inverter untuk catu daya; Jam pasir; Jam pasir [alat pengukur waktu]; Jam tangan pintar (pengolahan data); Kabel audio; Kabel audio penghubung jarak panjang; Kabel ekstensi speaker; Kabel listrik; Kabel listrik dan elektronik untuk peralatan komunikasi audio dan video, dan manual instruksi yang dapat diunduh untuk peralatan komunikasi audio dan video; Kabel-kabel elektrik datar yang lentur; Kaca mata pintar (pengolahan data); Kamera konferensi video, speaker ponsel, monitor komputer, televisi; Kartu SIM; Kartu dengan sirkuit terintegrasi di bidang sekuensing, genotipe, pengujian genetik, dan genetika asam nukleat; Kartu, disk, kaset, kabel, catatan, microchip dan sirkuit elektronik, semua untuk mencatat dan transmisi data; Kartun animasi yang direkam pada DVD, CD dan file video yang dapat diunduh dan sebagai bagian dari perangkat lunak komputer yang dapat diunduh; Kaset audio menampilkan suara menenangkan hidup; Kaset audio yang menampilkan hiburan musik dan musik; Kasing DVD; Kasing telepon selular; Kendali jarak jauh untuk peralatan komunikasi audio dan video; Klip audio, klip video dan spot promosi dalam CD, pita video dan DVD pra-rekam; Komponen dan kelengkapan listrik untuk kendaraan darat, mesin, dan peralatan, yaitu, amplifier untuk komunikasi nirkabel, antena, dan baterai; Komputer dan perangkat lunak bergerak dan aplikasi yang memberikan nasehat, layanan, informasi kepada penggunanya terkait kosmetik dan memungkinkan pengguna untuk mencoba kosmetik secara virtual; Komputer dan sistem operasi komputer untuk mengemudi secara mandiri, bantuan pengemudi, kendaraan yang terhubung, perangkat antena tak berawak, dan drone; Komputer navigasi mobil; Konten audio, video, dan multimedia yang direkam sebelumnya; Konten media digital yang dapat diunduh menjadi video rumahan; Kotak juke musikal; Kotak speaker; Laporan elektronik yang dapat diunduh di bidang sekuensing, genotipe, pengujian genetik, dan genetika asam nukleat; Layar LED untuk laptop; Masker pelindung untuk pengendara; Masker pelindung wajah (topeng); Materi digital, yaitu, arsip audio, arsip video dan arsip grafik pra-rekam untuk digunakan pada perangkat nirkabel; Media digital, yaitu file audio dan video yang dapat diunduh yang menampilkan program televisi fiksi ilmiah dan drama; Media digital, yaitu klip video yang sudah direkam sebelumnya yang dapat diunduh, klip audio yang sudah direkam sebelumnya, teks dan gambar yang disimpan dalam komputer pribadi elektronik dan perangkat genggam nirkabel, semuanya menampilkan subjek kepentingan umum; Media digital, yaitu, DVD yang direkam sebelumnya, rekaman audio dan video yang dapat diunduh, dan CD yang menampilkan dan mempromosikan musik dan hiburan musik; Media penyimpanan permanen (non-volatile) (termasuk CD, DVD, kaset dan kaset video dan perangkat lain) untuk merekam data, suara, gambar, teks atau informasi lainnya; Mesin dan instrumen pengukur atau uji coba yang digunakan untuk mengukur ukuran konsentrasi dan kualitas ozone; Mikroprosesor; Mikroprosesor di bidang sekuensing, genotipe, pengujian genetik, dan genetika asam nukleat; Mikroprosesor digital dan optikal; Mistar bujur sangkar untuk mengukur; Monitor liquid crystal display [LCD] komputer; Monitor, layar tampilan, display yang dipasang di kepala, dan headset untuk digunakan dengan komputer, smartphone, perangkat elektronik bergerak, perangkat elektronik yang dapat dipakai, jam tangan pintar, kacamata pintar, televisi, set top box, dan pemutar dan perekam audio dan video; Pakaian kontrol kebakaran dan pakaian perlindungan terhadap api untuk industri balap olahraga motor, yaitu—kemeja dan celana dalam, celana panjang, kemeja, jaket, jas, kaus kaki, sepatu, sepatu bot, helm pengaman, kacamata, topi dan topi; Papan sirkuit audio-video; Pegangan untuk diadaptasikan pada telepon genggam; Pelindung tutup kepala; Peluit isyarat; Pembaca digital; Pembakar DVD; Pembawa suara; Pemutar DVD; Pemutar DVD (digital versatile disc); Pemutar MP3; Pemutar dan perekam DVD; Pencahayaan dengan penggunaan komputer dan kamera video; Pengeras suara audio (audio speakers) untuk home theaters; Penghubung audio; Peralatan dan perlengkapan untuk penelitian ilmiah dalam laboratorium di bidang sekuensing, genotip, pengujian genetik, dan genetika asam nukleat; Peralatan dan perlengkapan untuk penelitian ilmiah di laboratorium, yaitu pengurut genetika; Peralatan diagnostik untuk mendeteksi pathogen untuk laboratorium atau keperluan penelitian di bidang sekuensing, genotip, pengujian genetik, dan genetika asam nukleat; Peralatan keselamatan yaitu teknologi penghalang termal yang digunakan pada topi keras dan helm pengaman; Peralatan konferensi video, yaitu telepon, speaker, monitor, kamera, headset telepon dan komputer, penunjuk jarak jauh presenter nirkabel, dan perangkat periferal komputer untuk konferensi dan kolaborasi audio dan video; Peralatan kromatografi untuk analisa cairan dan gas untuk keperluan industri; Peralatan memori komputer; Peralatan pembatal kebisingan dan gema, yaitu, speaker audio dan headphone pembatal gema; Peralatan pemprosesan data di bidang sekuensing, genotipe, pengujian genetik, dan genetika asam nukleat; Peralatan pribadi yang portabel untuk merekam, mengorganisir, mentransmisi, memanipulasi, mereview dan menerima teks/pesan, data, gambar-gambar/imej-imej dan file dalam bentuk audio yang berkaitan dengan kesehatan dan kebugaran tubuh; Peralatan sensor elektronik, kamera, dan mikrofon untuk pendeteksian, penangkapan dan pengenalan gerakan tubuh, gerakan wajah dan suara; Peralatan transmisi data audio dan video nirkabel, yaitu, perangkat keras komputer dan perangkat lunak yang dapat diunduh atau direkam untuk transmisi atau reproduksi suara atau gambar; Peralatan untuk merekam dan menghasilkan suara untuk pelatihan binatang; Peralatan untuk pengujian DNA dan RNA untuk penelitian genetika dan keperluan ilmiah; Perangkat antar muka jaringan komputer; Perangkat elektronik digital untuk merekam, mengatur, mentransmisikan, memanipulasi, dan meninjau kembali file teks, data, audio, gambar dan video; Perangkat genggam nirkabel, yaitu, perangkat informasi yang dikontrol suara terdiri dari speaker audio pintar yang terkoneksi dengan awan (cloud) dan dikontrol suara dengan kemampuan asisten pribadi virtual, tidak satupun barang tersebut untuk kamera fotografi dan sinematografi profesional termasuk aksesoris spesifik fotografi dan sinematografi profesional khusus untuknya dan perangkat lunak fotografi dan sinematografi profesional; Perangkat input dan output komputer; Perangkat keras USB; Perangkat keras dan perangkat lunak komputer untuk digunakan dengan sekuensing genetik populasi, unit perawatan intensif neonatal (NICU) dan penelitian penyakit genetik, penelitian kanker genetik, agrigenomik, dan penelitian klinis dan translasi, semuanya di bidang genomik; Perangkat keras dan perangkat lunak komputer untuk digunakan di bidang sekuensing, genotipe, pengujian genetik, dan genetika asam nukleat; Perangkat keras dan perangkat lunak komputer untuk menganalisis data sekuensing di bidang sekuensing, genotipe, pengujian genetik, dan genetika asam nukleat; Perangkat keras dan perangkat lunak komputer untuk membuat, memfasilitasi, dan mengelola akses jarak jauh ke dan komunikasi dengan jaringan area lokal (lans), jaringan pribadi virtual (vpn), jaringan area luas (wans) dan jaringan komputer global; Perangkat keras dan perangkat lunak komputer untuk memproses, memvisualisasikan, menyimpan, membagi, dan memanipulasi data sekuensing generasi berikutnva (NGS) di bidang sekuensing genotipe, pengujian genetik dan genetika asam nukleat; Perangkat keras dan perangkat lunak komputer untuk menangkap, menyimpan, mengakses, menampilkan,

berbagi, meringkaskan, memindahkan, dan mengelola berkas-berkas digital dibidang genomik; Perangkat keras dan perangkat lunak komputer untuk menerima, menampilkan, dan menggunakan siaran video, audio, dan sinyal data digital; Perangkat keras dan perangkat lunak komputer untuk menganalisis data sekuensing generasi berikutnya (NGS) di bidang sekuensing, genotipe, pengujian genetik, dan genetika asam nukleat; Perangkat keras dan perangkat lunak komputer untuk mengembangkan, memelihara, dan menggunakan sistem konferensi komputer audio-video interaktif; Perangkat keras dan perangkat lunak komputer untuk meningkatkan dan menyediakan transfer waktu nyata, transmisi, penerimaan, pemrosesan dan digitalisasi informasi grafis audio dan video; Perangkat keras dan perangkat lunak komputer untuk merekam, memproses, menerima, mereproduksi, transmisi, memodifikasi, pengkompresan, pendekompresan, menyiarkan, menggabungkan dan meningkatkan suara, gambar, grafik, dan data; Perangkat keras komputer dan perangkat lunak yang dapat diunduh atau direkam untuk telekomunikasi, konferensi jarak jauh dan konferensi video, komunikasi audio, video dan data antar komputer melalui jaringan komputer global, jaringan komputer area luas, dan jaringan komputer peer-to-peer dengan memanipulasi dan mengendalikan gambar dari kamera web dan kamera digital; Perangkat keras komputer dan program perangkat lunak komputer untuk integrasi teks, audio, grafik, gambar diam dan gambar bergerak kedalam pengiriman interaktif untuk aplikasi multimedia; Perangkat keras komputer dan program perangkat lunak komputer yang dapat diunduh atau direkam untuk integrasi teks, audio, grafik, gambar diam dan gambar bergerak ke dalam pengiriman interaktif untuk aplikasi multimedia; Perangkat keras komputer dan sistem perangkat lunak komputer untuk telekomunikasi, tele-konferensi dan video konferensi, komunikasi audio, video dan data antar komputer melalui jaringan komputer global, jaringan komputer area luas, dan jaringan komputer peer to peer dengan memanipulasi dan mengendalikan gambar dari kamera web dan kamera digital; Perangkat keras komputer untuk digunakan dalam menyediakan jaringan komputasi awan yang aman; Perangkat keras komputer untuk digunakan dalam menyediakan komputasi environment (area memori komputer) yang aman; Perangkat keras komputer untuk komputasi awan; Perangkat keras komputer untuk komputasi latency rendah dan bandwith tinggi; Perangkat keras komputer untuk komunikasi jaringan nirkabel; Perangkat keras untuk mendeteksi obyek, gerakan tubuh pengguna dan perintah; Perangkat komunikasi nirkabel untuk transmisi suara, data, gambar, audio, video, dan konten multimedia; Perangkat lunak aplikasi untuk ponsel pintar; Perangkat lunak aplikasi web; Perangkat lunak dan aplikasi seluler yang dapat diunduh untuk digunakan sehubungan dengan pengujian penyakit menular; Perangkat lunak komputer dalam bentuk perangkat lunak yang dapat diunduh atau direkam untuk mengontrol pengoperasian peralatan audio dan video dan untuk melihat, mencari dan / atau membaca suara, video, televisi, film, foto dan gambar digital lainnya dan konten multimedia lainnya; Perangkat lunak komputer dalam bentuk perangkat lunak yang dapat diunduh atau direkam untuk mengunduh, mentransmisikan, menerima, memproses, membaca, menonton, dan mengendalikan aplikasi, data elektronik, gambar, file audio dan video; Perangkat lunak komputer dalam bentuk perangkat lunak yang dapat diunduh atau direkam untuk mereproduksi, memproses dan mengalirkan konten audio, video dan multimedia dan untuk panggilan audio, panggilan video dan kolaborasi jarak jauh; Perangkat lunak komputer dan perangkat lunak aplikasi seluler yang dapat diunduh untuk melakukan atau mencari kinerja pekerjaan, usaha atau proyek dengan imbalan uang atau nilai; Perangkat lunak komputer dan perangkat lunak aplikasi seluler yang dapat diunduh untuk mempromosikan jasa pihak lain; Perangkat lunak komputer dan perangkat lunak aplikasi seluler yang dapat diunduh untuk mencocokkan para pengguna dengan pekerjaan, usaha atau proyek; Perangkat lunak komputer dan perangkat lunak aplikasi seluler yang dapat diunduh untuk menemukan pekerjaan, usaha atau proyek atas dasar permintaan; Perangkat lunak komputer dan perangkat lunak aplikasi seluler yang dapat diunduh untuk menyediakan area pasar online untuk pembeli dan penjual barang dan jasa; Perangkat lunak komputer dan perangkat lunak aplikasi seluler yang dapat diunduh yang memungkinkan urun daya (crowdsourcing) permintaan yang berhubungan dengan kinerja pekerjaan, usaha atau proyek; Perangkat lunak komputer dan program komputer yang dapat diunduh untuk manajemen database, membuat lembar lajur (spreadsheet) elektronik, mendesain, membuat, mengedit dan mempublikasikan dokumen, pencatatan, email, memasukkan ke dalam kalendar, manajemen kontak, membuat grafik presentasi, publikasi desktop, manajemen dokumen, pemrosesan kata, mengirim pesan instan, protokol suara melalui internet (VOIP), konferensi video, konferensi audio, menggunakan bersama-sama aplikasi, memastikan keamanan jaringan komputer, dan menyediakan deteksi dan pencegahan intrusi jaringan komputer; Perangkat lunak komputer sosial interaktif untuk memperoleh kembali dan menampilkan transit publik, navigasi, geografis, peta dan informasi perjalanan; Perangkat lunak komputer sosial interaktif untuk memungkinkan transmisi informasi transit publik, pemetaan, navigasi, lalu lintas, rute dan informasi yang diminati ke jaringan telekomunikasi, telepon selular, perangkat navigasi dan perangkat bergerak dan genggam lainnya; Perangkat lunak komputer sosial interaktif yang memungkinkan pertukaran informasi antar para pengguna; Perangkat lunak komputer untuk digunakan dalam mengatur, mentransmisikan, memanipulasi, mereproduksi, memproses, streaming, memutar dan meninjau audio, video, gambar dan konten multimedia lainnya pada perangkat elektronik digital; Perangkat lunak komputer untuk digunakan dalam meninjau, menyimpan, mengatur, dan memutar konten audio dan video; Perangkat lunak komputer untuk digunakan dalam streaming konten audio visual; Perangkat lunak komputer untuk hiburan interaktif, yang memungkinkan pengguna untuk menyesuaikan pengalaman melihat, mendengar, dan bermain dengan memilih dan mengatur tampilan dan pertunjukan elemen audio, video dan audiovisual; Perangkat lunak komputer untuk jejaring sosial dan berinteraksi dengan komunitas online; Perangkat lunak komputer untuk komputasi kognitif, pembelajaran yang mendalam, kecerdasan buatan; Perangkat lunak komputer untuk komputasi melalui jaringan global dan lokal; Perangkat lunak komputer untuk manajemen sumber daya manusia; Perangkat lunak komputer untuk memodifikasi audio, video, dan konten audio-visual; Perangkat lunak komputer untuk memodifikasi dan memungkinkan transmisi konten dan data video, audio, audio visual dan video; Perangkat lunak komputer untuk mengawasi pengoperasian perangkat audio dan video dan untuk melihat, mencari, dan/atau memainkan audio, video, televisi, film, gambar-gambar digital lainnya, dan konten multimedia lainnya; Perangkat lunak komputer untuk mengirim, menerima, memproses, membaca dan menonton, dan untuk kontrol file aplikasi, data elektronik, gambar, audio dan video; Perangkat lunak komputer untuk mengontrol pengoperasian apparatus audio dan video dan untuk melihat, mencari dan/atau membaca suara, video, televise, film, fotograf dan gambar digital lainnya dan muatan multimedia lainnya; Perangkat lunak komputer untuk menyiarkan klip video, klip audio, gambar, foto, dan konten multimedia lainnya melalui jaringan internet dan komunikasi lainnya; Perangkat lunak komputer untuk mereproduksi, memproses dan menyalurkan audio, video dan muatan multimedia dan panggilan audio dan kolaborasi jarak jauh; Perangkat lunak komputer untuk pembelajaran mesin, permintaan data, dan analisa data; Perangkat lunak komputer untuk pengelolaan peralatan komunikasi audio dan video; Perangkat lunak komputer untuk penggalian data; Perangkat lunak komputer untuk pengumpulan, pengelolaan, pengeditan, pengorganisasian, modifikasi, transmisi, pembagian, dan penyimpanan data dan informasi; Perangkat lunak komputer untuk representasi grafis atas data; Perangkat lunak komputer untuk streaming konten media audio visual melalui Internet dan ke perangkat elektronik digital seluler; Perangkat lunak komputer yang berkaitan dengan manajemen sumber daya manusia; Perangkat lunak komputer yang dapat diunduh atau direkam untuk pengelolaan peralatan komunikasi audio dan video; Perangkat lunak komputer yang dapat diunduh untuk berkomunikasi secara langsung dengan ahli jasa keuangan; Perangkat lunak komputer

yang dapat diunduh untuk melakukan transaksi akun, perdagangan sekuritas, riset, analisa, dan aktivitas manajemen portofolio, semua dalam bidang investasi dan keuangan; Perangkat lunak komputer yang dapat diunduh untuk mengakses, melihat, mengunduh, menggunakan bersama-sama, mengelola, dan menyimpan data akun, berita, riset, dan informasi dalam bidang investasi dan keuangan; Perangkat lunak komputer yang dapat diunduh untuk menghubungkan, mengoperasikan, dan mengelola perangkat bergerak yang diaktifkan dengan internet of things (IoT) bergerak; Perangkat lunak komputer yang dapat diunduh untuk perantara dan perdagangan investasi, sekuritas, saham, obligasi, investasi modal, komoditas, dan ekuitas; Perangkat lunak komputer yang dapat diunduh yang memungkinkan komputer, desktop, laptop, dan perangkat tipis untuk terhubung dari jarak jauh ke workstation; Perangkat lunak komputer yang dapat diunduh, yaitu, perangkat lunak simulasi rekayasa dengan bantuan komputer; Perangkat lunak pembatal kebisingan dan gema yang dapat diunduh atau direkam untuk mengendalikan dan mengoperasikan headphone dan speaker pembatal kebisingan dan gema; Perangkat lunak telekomunikasi yang dapat diunduh untuk penyediaan komunikasi video dan audio, kolaborasi, menggunakan dokumen secara bersama-sama, telekonferensi, streaming acara dan konten, webinar, dan konferensi video, audio dan web; Perangkat lunak untuk pemutar audio dan/atau video.; Perangkat lunak untuk streaming audio visual dan konten multimedia melalui internet dan jaringan komunikasi global; Perangkat lunak untuk streaming konten audio visual dan multimedia ke perangkat elektronik digital seluler; Perangkat lunak untuk telepon genggam; Perangkat lunak visi yang dapat diunduh dan direkam yang menggunakan kecerdasan buatan untuk melihat dan menginterpretasi data, menghubungkan dengan perangkat keras dan menyimpan, mengelola dan memproses data di awan; Perangkat lunak yang dapat didownload untuk menciptakan, mengedit, meng-upload, memposting, menunjukkan, menampilkan, berbagi, dan melihat media elektronik, klip audio, klip video, dan teks melalui internet; Perangkat lunak yang dapat diunduh dalam bentuk platform perdagangan untuk berdagang, mengirim, menerima, menerima dan mentransmisikan mata uang, mata uang digital, mata uang kripto, token blockchain, dan aset digital lainnya, dan pengelolaan transaksi pertukaran; Perangkat lunak yang dapat diunduh untuk manajemen inventaris berbasis blockchain; Perangkat lunak yang dapat diunduh untuk memelihara, mengelola, menganalisa, mengenkripsi, dan otentikasi pengguna data digital; Perangkat lunak yang dapat diunduh untuk menyediakan keamanan antarmuka akses tunggal (single sign-on) pada desktop, server, alat yang dapat dibawa-bawa, alat jaringan dan jaringan antarmuka; Perangkat lunak yang dapat diunduh untuk otentikasi akses tunggal (single sign-on), manajemen identitas, manajemen privasi data, dan pengumpulan persetujuan; Perangkat lunak yang dapat diunduh untuk pengumpulan data dan penggunaan data dalam bidang periklanan dan pemasaran digital; Perangkat pelacakan kendaraan terdiri dari perangkat lunak komputer dan perangkat keras komputer, sensor, transmiter, penerima dan penerima pencari posisi satelit global, semua untuk digunakan berhubungan dengan pelacakan kendaraan dan memonitor kendaraan; Perangkat periferal untuk komputer, telepon seluler, perangkat elektronik seluler, perangkat elektronik yang dapat dipakai, jam tangan pintar, kacamata pintar, earphone, headphone, televisi, set top box, serta pemutar dan perekam audio dan video; Perangkat speaker atau audio; Perangkat telekomunikasi, yaitu satelit-satelit, gateway dan stasiun satelit serta alat pengatur dan bagiannya; Perangkat yang dapat dipakai untuk mengendalikan komputer, telepon seluler, perangkat elektronik seluler, jam tangan pintar, kacamata pintar, earphone, headphone, pemutar dan perekam audio dan video, televisi, set top box, speaker, amplifier, sistem home theatre, dan sistem hiburan; Perangkat-perangkat lunak penerapan yang dapat dipindah-pindahkan untuk perkakas-perkakas pemantauan air dan perkakas-perkakas untuk mendeteksi kebocoran; Peranti lunak komputer untuk pengiriman elektronik data, gambar, dan dokumen, audio, video dan multimedia lain melalui jaringan komputer global; Peranti lunak komputer yang memungkinkan pengguna untuk menyesuaikan pengalaman melihat, mendengarkan dan bermain dengan memilih dan mengatur tampilan dan kinerja element audio, video, dan audiovisual oleh pengguna di bidang musik, video, olahraga, berita, ulasan, cuaca, hiburan, fashion, keuangan, makanan, musik, inspirasi, kesehatan, gaya hidup, perjalanan, pengasuhan anak, ilmu pengetahuan, teknologi, budaya, dan kesejahteraan (wellness); Perekam DVD; Periferal yang dapat dikenakan untuk digunakan dengan komputer, telepon seluler, perangkat elektronik seluler, jam tangan pintar, kacamata pintar, cincin pintar, earphone, headphone, televisi, set top box, dan pemutar dan perekam audio dan video; Perkakas-perkakas pemantauan air dan perkakas-perkakas untuk mendeteksi kebocoran; Pesawat dan perkakas ilmu pengetahuan, penelitian, navigasi, survei, fotografi, sinematografi, audiovisual, optik, penimbangan, pengukuran, pensinyalan, deteksi, pengujian, inspeksi, penyelamatan jiwa dan pengajaran; Pesawat dan perkakas ilmu pengetahuan, penelitian, navigasi, survey, fotografi, sinematografi, audiovisual, optic, penimbangan, pengukuran, pensinyalan, deteksi, pengujian, inpseksi untuk untuk melakukan, mengalihkan, mengubah, mengakumulasi, mengatur atau mengendalikan distribusi atau penggunaan listrik; Pheriperal audio; Piranti keras komputer dan alat pengendali jarak jauh untuk mengendalikan pengoperasian televisi, monitor video, kotak konverter, audio, video, dan alat pemutar media dan alat perekam media, alat pemutar permainan, sistem hiburan, sistem teater rumah, penghubung otomatisasi rumah, dan alat elektronik konsumen dan display; Piranti lunak komputer yang digunakan untuk pengendalian informasi yang dikendalikan melalui suara dan asisten.pribadi, yaitu, alat pengeras suara pintar dengan kemampuan asisten pribadi virtual yang terkoneksi dengan cloud dan dikendalikan melalui suara; Piranti lunak untuk melakukan konferensi audio dan video, komunikasi video dan suara, pengiriman pesan singkat, layanan komunikasi Voice over Internet Protocol (VoIP), saling berbagi aplikasi, saling berbagi desktop komputer, manajemen kehadiran, manajemen dokumen, integrasi aplikasi; Piranti lunak untuk melakukan proses panggilan melalui transmisi audio, data, video, dan lalu lintas suara; Piranti lunak untuk memudahkan pengunggahan, posting, menampilkan, memberi tag, mengedit, mengatur, dan mentransmisikan gambar serta karya audio visual; Piranti lunak untuk mengirim dan menerima pesan-pesan elektronik, grafik, gambar, konten audio dan audio visual melalui jaringan komunikasi global; Piranti lunak untuk pemrosesan gambar, grafik, audio, video dan teks; Piranti lunak yang bisa diunduh, yaitu, piranti lunak pesan instan, piranti lunak berbagi file, piranti lunak komunikasi untuk pertukaran data, audio, gambar dan grafik video melalui komputer secara elektronik, seluler, jaringan nirkabel dan komunikasi; Plotter; Power inverter; Probe untuk penguji sirkuit terpadu, semikonduktor dan jaringan telekomunikasi, alat dan instrumen elektronik, elektronik opto, fotonik, dan penguji skala nano, sinyal, gambar dan pengukur, yaitu amplifier, attenuator, filter dalam bentuk pengolah sinyal yang berfungsi untuk menghilangkan komponen frekuensi yang tidak diinginkan dari sinyal, untuk menambahkan yang diinginkan atau keduanya, mengondisikan dalam bentuk alat yang digunakan untuk persiapan sensor sinyal output untuk pengolahan, konverter, mixer dalam bentuk perangkat untuk membuat frekuensi baru dari dua atau lebih sinyal untuk diaplikasikan, modulator dalam bentuk peralatan untuk memvariasikan satu atau lebih sifat gelombang periodik untuk membawa sinyal, demodulator, prescaler, pembagi dalam bentuk peralatan untuk menggabungkan sebagian dari sinyal dalam saluran transmisi ke port yang memungkinkan sinyal porsi untuk digunakan pada sirkuit lain, penggabung dalam bentuk peralatan untuk menggabungkan sinyal di port ke dalam sinyal yang sudah ada dalam saluran transmisi, isolator dalam bentuk peralatan 2 port non-resiprokal yang memungkinkan sinyal untuk melintas hanya dalam satu arah, sirkulator dalam bentuk peralatan multi-port non-resiprokal di mana sinyal yang memasuki port apa pun ditransmisikan hanya ke port berikutnya secara rotasi, pembatas dioda terpadu, sakelar dan router untuk melakukan pembangkitan sinyal, pengolahan sinyal, penguatan sinyal, konversi sinyal dan kontrol

sinyal; Profesional speaker sistem; Program computer, perangkat lunak computer, rekaman audio dan/atau video; Program perangkat lunak algoritma untuk mengoperasikan dan mengontrol komputer; Program permainan video interaktif yang dapat diunduh; Prosesor data dan sinyal digital dan optikal; Publikasi elektronik yang dapat diunduh dalam area aparatus dan perangkat elektronik, semikonduktor, dan elektronik terpadu, komputer, telekomunikasi, hiburan, teleponi, dan telekomunikasi dengan kabel dan nirkabel; Publikasi elektronik yang dapat diunduh di bidang sekuensing, genotipe, pengujian genetik, dan genetika asam nukleat; Publikasi elektronik yang dapat diunduh, yaitu, brosur, berita berkala, laporan, dan bahan pendidikan dan pengajaran dalam bidang investasi dan keuangan; Rangkaian chip; Rangkaian rekaman suara musikal; Ransel dan tas bawaan terutama yang diadaptasi untuk membawa komputer; Rekaman audio dan video yang menampilkan hiburan musik dan musik; Rekaman audio visual yang menampilkan film dan program hiburan yang menampilkan animasi yang ditargetkan terutama untuk anak-anak dan orang dewasa muda; Rekaman audio yang dapat diunduh; Rekaman audiovisual yang menampilkan hiburan musik dan musikal; Rekaman video yang dapat diunduh menampilkan musik dan hiburan musik; Respirator wajah elastomer selain untuk pernapasan buatan; Ruter, sakelar, hub dan server pengoperasian perangkat lunak; Sandaran penyangga yang diadaptasikan untuk komputer laptop, komputer tablet, telepon mobile; Sarung untuk komputer laptop, komputer tablet, telepon mobile; Sekuensing generasi berikutnya (NGS) prosesor data bioinformasi skuensing generasi berikutnya di bidang sekuensing, genotipe, penguiian genetik, dan genetika asam nukleat; Sepatu untuk perlindungan yang tahan asam (acidproof); Sepatu/alas kaki pelindung, sepatu/alas kaki pengaman, sepatu bot pengaman dan sepatu pengaman; Serangkaian data kriptografi yang dapat diunduh untuk menerima dan membelanjakan mata uang kripto; Sirkuit manajemen baterai; Sirkuit terintegrasi (IC) di bidang sekuensing, genotipe, pengujian genetik, dan genetika asam nukleat; Sistem alat pemadam api secara otomatis untuk perlindungan dari api; Sistem baterai yang dapat diperbarui untuk menyediakan daya cadangan; Sistem kabel gantung (listrik),; Sistem komponen audio terdiri dari pengeras suara kitar (surround sound), pengeras suara, tuner, sound mixers, alat untuk menyamakan suara speaker (equalizer), perekam audio, alat penerima radio; Sistem konferensi video dan audio yang terdiri dari peralatan endpoint (titik terakhir di mana pesan itu diterima), port daya dan Ethernet, telepon IP, kamera, display, pencahayaan, speaker, mikrofon, dan proyektor; Sistem konferensi video dan audio yang terdiri dari perangkat endpoint, port daya dan Ethernet, telepon IP, kamera, display, pencahayaan, speaker, mikrofon, dan proyektor, kursi dan meja konferensi, yang semuanya dijual sebagai satu unit; Sistem memori untuk komputer; Sistem multi kamera untuk digunakan dalam kendaraan; Sistem navigasi transit publik meliputi tampilan peta digital interaktif, instruksi interaktif dan informasi yang dihasilkan oleh pengguna; Sistem pencitraan video; Sistem pengeras suara; Sistem suara terdiri dari remote control, amplifier, pengeras suara dan komponennya; Speaker [peralatan audio]; Speaker aktif dan pasif; Speaker audio pintar; Speaker mobil; Speaker yang dapat dikendalikan dengan suara; Stasiun cadangan darurat untuk pengisian baterai; Tas komputer dan ransel yang diadaptasi untuk membawa komputer; Terminal komunikasi yang terdiri dari peranti keras dan/atau peranti lunak komputer untuk menyediakan video, audio, data, permainan video dan komunikasi telepon dan/atau transmisi; Terminal–terminal portabel untuk penggunaan pribadi untuk merekam/ mengatur/ mentransmisikan/ mengendalikan/ mereview kesehatan dan perawatan kesehatan, dan menerima teks, data, gambar, file audio; Tiang speaker; Timbangan; Tutup pelindung untuk komputer laptop, komputer tablet, telepon mobile; Unit head (kepala) audio visual; Unit transmisi audio; Unit-unit pengeras suara (Speakers); Video pendek dan spot promosi dalam CD, pita video dan DVD pra-rekam; Wadah/tempat untuk membawa, pegangan, wadah/tempat pelindung dan sandaran/penyangga dengan tampilan/dengan fitur konektor untuk catu daya, adaptor, alat pengeras suara pengisi daya dengan baterei, yaitu, komputer laptop, komputer tablet, telepon mobile; Webcast dan podcast yang dapat diunduh yang menampilkan audio, video, dan siaran multimedia lainnya yang dapat diunduh di bidang musik, televisi, film, buku, berita, konser, radio, olahraga, permainan, acara budaya, dan program terkait hiburan dan pendidikan; adapter jaringan komputer; adaptor untuk laptop; agitator magnetik untuk penggunaan laboratorium; alarm asap; alarm gas; alas kaki untuk perlindungan terhadap kecelakaan, iradiasi dan kebakaran, termasuk sepatu bot dan sepatu untuk perlindungan kecelakaan untuk digunakan dalam industri; alas mouse; alat analisis kelembaban kulit, bukan untuk keperluan medis; alat dan instrumen pensinyalan; alat fotokopi; alat informasi yang berdiri sendiri, yaitu, pengeras suara audio pengontrol suara dan manual dengan kemampuan asisten digital pribadi untuk mengakses dan menelusuri database online, situs web, telepon genggam, komputer, tablet, telepon pintar, komputer genggam, komputer portabel untuk dokumen, berkas, dan informasi atas perintah yang disimpan lainnya; alat informasi yang berdiri sendiri, yaitu, pengeras suara audio pengontrol suara dan manual dengan kemampuan asisten digital pribadi untuk mengirim (streaming) dan memainkan audio, video, dan konten multimedia, untuk mengontrol televisi, monitor, sistem permainan, alat pemutar DVD, alat pemutar media portabel, dan alat untuk mengirim (streaming) media digital; alat informasi yang berdiri sendiri, yaitu, pengeras suara audio pengontrol suara dan manual dengan kemampuan asisten digital pribadi untuk menyediakan jasa pelayanan pengurus (concierge) pribadi untuk pihak lain yang diinisiasikan oleh perintah pengontrol-suara melalui suatu telepon genggam, komputer, tablet, telepon pintar, komputer genggam, komputer portabel, yaitu, menambah dan mengakses janji bertemu dengan kalendar, alarm, penghitung/pengatur waktu (timers), pengingat (reminders) dan membuat reservasi restoran, perjalanan, dan hotel; alat kendali jarak jauh untuk mengendalikan komputer, telepon seluler, perangkat elektronik bergerak, perangkat elektronik yang dapat dipakai, jam tangan pintar, kacamata pintar, earphone, headphone, pemutar dan perekam audio dan video, televisi, set top box, speaker, amplifier, sistem home theatre, dan sistem hiburan; alat kendali jarak jauh untuk mengontrol komputer, telepon seluler, perangkat elektronik mobile, perangkat elektronik yang dapat dikenakan, jam tangan pintar, kacamata pintar, alat pemutar dan alat perekam audio dan video, televisi, alat pengeras suara, amplifier, sistem home theater, dan sistem hiburan; alat magnetic resonance imaging [MRI], bukan untuk tujuan medis; alat pelindung diri (APD); alat pemantauan untuk perangkat yang mendukung Internet of Things [IoT]; alat pemantauan, selain untuk keperluan medis; alat pembayaran elektronik dan terminal untuk tempat penyelesaian transaksi jual beli; alat pembersih kepala magnetik; alat pendengar untuk komunikasi jarak jauh; alat pendeteksi asap dan karbon monoksida; alat pendeteksi ranjau; alat penerima audio dan video; alat pengajaran audiovisual; alat pengendali listrik dan elektronik untuk pintu garasi; alat pengontrol jaringan; alat pengontrol manajemen jaringan; alat pengukur kecepatan; alat pengukur kecepatan [fotografi]; alat pengukur volume aliran udara; alat penulis sandi magnetik; alat telegraf manual; alat untuk menganalisis gas; amplifier; amplifier akustik; amplifier audio; amplifier dan penerima audio; amplifier daya; amplifier daya MMIC; amplifier daya RF; amplifier gitar; amplifier semi-konduktor optik; amplifier semikonduktor optik; amplifier stereo; amplifier untuk alat musik; amplifier untuk gitar bass; analisa audio; analisa kuantum resonansi magnetik; antarmuka untuk komputer, layar komputer, telepon mobil, perangkat elektronik mobil, perangkat elektronik yang dapat dipakai, arloji pintar, kacamata pintar, televisi, set top box, serta pemutar dan perekam audio dan video; antarmuka untuk komputer, layar komputer, telepon seluler, perangkat elektronik seluler, perangkat elektronik yang dapat dipakai, jam tangan pintar, kacamata pintar, televisi, set top box, serta pemutar dan perekam audio dan video; antarmuka untuk komputer, periferal komputer, telepon seluler, perangkat elektronik digital mobile, perangkat elektronik yang dapat dikenakan, jam tangan pintar, kacamata pintar, televisi, set top box, serta alat pemutar dan alat perekam audio dan

video; antena microwave; antena microwave untuk penerimaan data satelit; antena sinyal radio; aparatus dubbing audio; aparatus peralihan audio; aparatus sinyal kereta api, bercahaya atau mekanis; aparatus untuk merekam, transmisi , memanipulasi, dan mereproduksi suara dan gambar; aplikasi (perangkat lunak) yang dapat diunduh untuk telepon pintar; aplikasi perangkat lunak [aplikasi] untuk perangkat yang mendukung Internet of Things [IoT]; aplikasi perangkat lunak komputer untuk komputer yang bisa dipakai, ponsel pintar, monitor, layar, perangkat keras komputer, pelacak aktivitas, peralatan audio, peralatan komunikasi, peralatan telekomunikasi, perangkat periferal komputer, pemutar media portabel, dan perangkat komunikasi elektronik digital; aplikasi perangkat lunak komputer untuk memungkinkan pengumpulan dan pemrosesan data terkait tempat kerja, termasuk sumber daya manusia dan informasi penggajian, data waktu karyawan, data tenaga kerja, data produk, data produksi, data operasional, data logistik, data keuangan dan data perusahaan, dan manajemen personalia, pelaksanaan tugas dan manajemen/pengelolaan alur kerja; aplikasi perangkat lunak ponsel yang dapat diunduh; aplikasi perangkat lunak untuk digunakan dengan perangkat seluler untuk memantau dan mengelola informasi medis pasien; aplikasi perangkat lunak untuk layanan jejaring sosial melalui internet; aplikasi perangkat lunak untuk pengumpulan dan pemrosesan data terkait tempat kerja, yaitu, data waktu karyawan, data tenaga kerja, data produk, data produksi, dan data perusahaan, dan untuk manajemen personalia, dan untuk pengelolaan perangkat seluler, yaitu, aplikasi perangkat seluler, sistem operasi seluler, keamanan pengguna, dan keamanan aplikasi perangkat lunak; aplikasi perangkat lunak untuk perangkat seluler untuk memantau dan mengelola informasi medis pasien; aplikasi perangkat lunak yang dipasang pada komputer pribadi untuk mentransfer data musik dari komputer pribadi ke pemutar audio HDD (Hard Disk Drive); aplikasi seluler yang dapat diunduh untuk digunakan dengan komputer yang bisa dipakai, ponsel pintar, monitor, layar, perangkat keras komputer, pelacak aktivitas, peralatan audio, peralatan komunikasi, peralatan telekomunikasi, perangkat periferal komputer, pemutar media portabel, dan perangkat komunikasi elektronik digital; aplikasi seluler yang dapat diunduh yang menampilkan konten hiburan, termasuk konten interaktif; aplikasi telepon selular untuk mengakses dan streaming audio visual dan konten multimedia melalui internet dan jaringan komunikasi global; audio dan video analog dan rekaman digital pada kaset, cakram, rekaman, DVD dan CD, kaset, atau media perekaman lainnya; audio processor; audiometer; bahan dan perangkat semikonduktor, yaitu, system daya dan nirkabel silikon karbida dan galium nitrida; bantalan lutut untuk pekerja; baterai eksternal portabel; baterai laptop; baterai untuk peralatan komunikasi audio dan video; benda pelindung pakaian untuk dipakai oleh pengendara bermotor supaya terlindungi dari kecelakaan atau cedera, yaitu, sepatu bot keselamatan dan sarung tangan keselamatan; bevel geser; bingkai kacamata berlensa; box speaker; buku audio; buku audio untuk anak, dan film-film untuk anak yang terekam pada media optik; buku audio yang menampilkan konten hiburan; cakram audio; cakram audio kompak; cakram padat audio-video; case diadaptasi untuk pemutar DVD; case untuk compact disc atau DVD; catu daya elektronik untuk motor listrik; catu daya tegangan rendah; catu daya, listrik; cermin untuk memeriksa pekerjaan; chip enkripsi nirkabel untuk mengaktifkan otentikasi global dan audit konstan, dan menyimpan token blockchain; chip silikon; cincin pintar; compact disc [audio-video]; compact disc audio yang direkam yang menampilkan musik; countertops laboratorium; daun jendela [fotografi]; daun jendela untuk kamera; deck dubbing cakram audio dan video; detektor gerak; detektor radon; disk audio kosong; disk audio yang direkam sebelumnya; disk perekam, yaitu, disk audio dan video berupa rekaman suara; disk rekaman kosong; disk video pra-rekam, kompak disk, DVD, dan disk digital definisi tinggi terkait dengan permainan video, olahraga elektronik, dan kompetisi dan turnamen olahraga elektronik; dompet elektronik yang dapat diunduh yang digunakan untuk aplikasi blockchain; driver speaker; dudukan mikrofon; dudukan penyangga, elektrik; dudukan ponsel untuk kendaraan; duplikator piringan cakram (audio dan video); e-book yang menampilkan konten hiburan, direkam di media komputer; earphone nirkabel; earphone untuk radio; elektroda grafit untuk digunakan dalam proses pembuatan baja; equalizers [peralatan audio]; face plate untuk telepon selular; file audio untuk mereproduksi suara latar belakang; file audio yang dapat diunduh; file audiovisual yang dapat diunduh yang menampilkan animasi yang ditargetkan terutama untuk anak-anak dan orang dewasa muda, dimana rekaman dan file audiovisual tersebut hanya yang berhubungan dengan serial hiburan animasi yang ditargetkan untuk anak-anak dan orang dewasa muda dan menampilkan dua karakter fiksi, diantaranya adalah karakter apel antropomorfisme dan karakter sayuran antropomorfisme; file video dan audio yang dapat diunduh; file-file audio, yaitu buku audio anak yang dapat diunduh; film slide, terbuka; film, gambar bergerak, dan film (movies) yang menampilkan konten hiburan; filter gelombang disesuaikan untuk digunakan dengan microwave; filter masker pernapasan non medis; filter untuk masker pernapasan; filter untuk masker pernapasan non medis; frame monitor komputer; gelang pintar yang mengkomunikasikan data ke perangkat elektronik lainnya; gelang pintar yang mengkomunikasikan data ke telepon pintar; gembok, elektronik; generator medan magnet selain untuk penggunaan medis; generator sinyal; groupware komputer; gulungan [fotografi]; gulungan magnetik; gulungan untuk kamera; handset telekomunikasi seluler; handset telepon yang menggabungkan mikrofon; hard disk untuk komputer; headphone nirkabel; headset handsfree untuk telepon seluler; headset nirkabel; helm hoki; helm skateboard; helm ski; helm snowboarding; helm softball; higrometer; hologram yang dihasilkan komputer [CGH]; hub jaringan komputer; hub, sakelar, dan router jaringan komputer; indikator kecepatan; indikator kemiringan; instrumen dan mesin uji material; instrumen komunikasi satelit; instrumen modulasi kode pulsa untuk transmisi melalui satelit; instrumen pengujian material; instrumen radio tetap untuk transceiver data; instrumen telekomunikasi digital; instrumen telekomunikasi untuk digunakan dalam jaringan radio seluler; insulator untuk listrik; inverter surya; isolator sinyal proses; jam tangan pintar; jam tangan pintar menggabungkan fungsi permainan elektronik; jam waktu terkomputerisasi dengan pengenalan sidik jari; jam-jam tangan yang dilengkapi kamera; jaringan untuk interkoneksi sistem komunikasi; jeck konektor untuk keperluan audio; kabel audio; kabel audio dan video; kabel baterai; kabel dan konektor audio dan speaker listrik; kabel listrik; kabel listrik berisolasi mineral; kabel magnet; kabel mikrofon; kabel modem; kabel relay radio; kabinet untuk speaker; kacamata dan masker untuk perlindungan terhadap debu; kacamata olahraga; kacamata pelindung debu; kacamata pembesar; kacamata pembesar [optik]; kacamata pintar; kacamata salju; kacamata ski; kaliper geser; kamera konferensi video, speaker ponsel, monitor komputer, televisi; kamera yang diaktifkan gerak; kartrid filter untuk masker pernapasan; kartu [RAM] memori akses acak; kartu bank yang dikodekan secara magnetis; kartu biaya yang dikodekan secara magnetis; kartu debit yang dikodekan secara magnetis; kartu grafis komputer; kartu hadiah yang dikodekan secara magnetis; kartu kunci yang dikodekan secara magnetis; kartu pembayaran yang dikodekan secara magnetis; kartu sirkuit terpadu; kartu telepon magnetik; kartu yang dikodekan secara magnetis untuk membawa data; kartu yang disandikan dan alat pembaca kartu yang disandikan; kaset audio; kaset audio dan pemutar CD; kaset audio dan video yang menampilkan musik; kaset audio digital; kaset audio digital kosong; kaset audio digital yang direkam sebelumnya; kaset audio kosong; kaset audio musik yang direkam sebelumnya; kaset audio non-musik yang direkam sebelumnya; kaset audio yang direkam sebelumnya; kaset audio yang direkam sebelumnya menampilkan musik; kaset audio yang menampilkan musik; kaset audio yang sudah direkam sebelumnya; kaset game komputer; kaset pembersih kepala untuk perekam kaset audio; kasing komputer; keyboard komputer; keyboard laptop; keypad komputer; kit hands-free untuk ponsel; kit hands-free untuk telepon; kompas laut; kompas magnetik; kompas magnetik untuk survei; komponen audio; komponen dan aksesori untuk komputer, yaitu: periferal komputer,

telepon seluler, perangkat elektronik bergerak, perangkat elektronik yang dapat dipakai, jam tangan pintar, kacamata pintar, earphone, headphone, pemutar dan perekam audio dan video, televisi, dan set top box; komponen elektronik audio, yaitu, sistem suara dengan teknik khusus; komputer mikro; komputer tablet yang dapat dipasang di dinding dan portabel; komputer yang bisa dipakai, ponsel pintar, monitor, display, perangkat keras komputer, pelacak aktivitas, peralatan audio, peralatan komunikasi, peralatan telekomunikasi, perangkat periferal komputer, pemutar media portabel dan semua perangkat komunikasi elektronik digital yang mampu untuk menyediakan akses ke jaringan komunikasi nirkabel, jaringan telekomunikasi dan Internet; komputer yang bisa dipakai, smartphone, monitor, display, perangkat keras komputer, pelacak aktivitas, peralatan audio, peralatan komunikasi, peralatan telekomunikasi, perangkat perangkat komputer, pemutar media portabel dan semua perangkat komunikasi elektronik digital semua untuk memfasilitasi transaksi pembayaran dengan cara elektronik dan untuk memungkinkan pelanggan mengakses informasi keuangan dan rekening bank dan untuk melakukan transaksi bisnis bank; kondensor mikroskop; konektor audio mobil; konektor listrik dan elektronik, skrup, kabel, kabel, pengisi daya, dok, stasiun dok, dan adaptor untuk digunakan dengan komputer, telepon seluler, komputer genggam, periferal komputer, telepon seluler, perangkat elektronik seluler, perangkat elektronik yang dapat dipakai, jam tangan pintar, kacamata pintar, earphone , headphone, pemutar dan perekam audio dan video, televisi, dan set top box; konektor listrik dan konektor elektronik, alat pengatur pemindahan arus listrik, kawat, kabel, alat pengisi daya, dok, stasiun dok, dan adaptor untuk digunakan dengan semua barang-barang yang disebutkan sebelumnya; konten audio, video, dan audiovisual yang dapat diunduh yang disediakan melalui komputer dan jaringan komunikasi yang menampilkan acara TV dan rekaman video, semuanya menampilkan subjek kepentingan umum manusia.; konten audio, video, dan multimedia pra rekaman yang dapat diunduh; konten digital yang dapat diunduh dalam bentuk publikasi elektronik buku; kontrol jarak jauh dari peralatan dan instalasi ventilasi; konverter daya DC/AC; konverter daya DC/DC; kosong rekaman DVD; kotak geser [alat ukur]; kotak musik, perekam dan pemutar kaset, kamera DVD, kaset video dan pemutar DVD, antena; kotak penyimpanan untuk CD dan DVD; kunci listrik dan elektronik serta kait listrik dan elektronik untuk pintu dan jendela; kunci magnetik; kurung pemasangan speaker; label dengan chip identifikasi frekuensi radio [RFID] terintegrasi; label dengan kode yang dapat dibaca mesin; label magnetik; label yang dikodekan secara magnetis; lampu mikroskop; lampu sinyal; layanan webcast, webinar, studi kasus, file audio, dan video yang dapat diunduh di bidang komputasi awan/cloud computing dan keamanan data untuk lingkungan komputasi awan/cloud computing; layar LCD untuk laptop; layar gambar bergerak; layar radiologi untuk keperluan industri; lensa makro untuk kamera; lensa pembesar; lentera sinyal; lonceng sinyal; loudspeakers; magnet; magnet untuk keperluan industri; manipulator untuk operasi jarak jauh dari lengan robot; mask aligners; masker anti polusi untuk bersepeda; masker anti polusi untuk perlindungan pernapasan; masker debu; masker gas; masker oksigen, bukan untuk keperluan medis; masker pelindung; masker pelindung debu; masker pelindung pernapasan, selain untuk pernapasan buatan; masker pelindung wajah bukan untuk keperluan medis; masker pelindung wajah untuk mencegah kecelakaan atau cedera; masker penyelam; masker pernapasan untuk mencegah kecelakaan atau cedera; masker pernapasan untuk perlindungan industri; masker pernapasan, selain untuk pernapasan buatan; masker untuk perlindungan terhadap debu; masker untuk snorkeling; masker wajah penyelam; masker wajah untuk berenang; masker wajah yang secara khusus diadaptasi untuk helm pelindung olahraga; media data magnetik; media digital, yaitu video disk digital, disk serbaguna digital, rekaman audio dan video yang dapat diunduh, DVD, dan disk digital definisi tinggi yang menampilkan serial televisi yang telah direkam sebelumnya dalam bidang fiksi ilmiah dan drama; media digital, yaitu, konten media audio-visual yang dapat didownload dalam bidang berita, hiburan, olahraga, komedi, drama, musik, dan video musik; media perekaman digital, yaitu, rekaman audio dan audiovisual, semua yang menampilkan musik dan hiburan musikal; media yang direkam sebelumnya, yaitu, memori solid-state dan semikonduktor, hard drive dan disk, memori magnetik, hard drive dan disk, flash atau "thumb" drive, kartu memori, stik memori, DVD, CD, optical disk, disk interaktif yang menampilkan musik dan video musik, kaset audio video, dan laser disk yang menampilkan berita, hiburan, olahraga, komedi, drama, musik dan video musik; meja atau unit yang dipasang di mobil yang dilengkapi loudspeaker untuk memungkinkan handset telepon digunakan bebas genggam; meja pencampuran audio; meja pencampuran audio dan video; menandai gauges [bengkel tukang kayu]; menandai pelampung; mesin dan peralatan radar untuk cuaca, navigasi dan kontrol lalu lintas udara; mesin hitung dan penyortiran uang; meter daya frekuensi radio; meter kecepatan; meter kelembaban; meter millivolt; microfiche; microphone listrik; mikrofon; mikrofon handsfree untuk ponsel; mikrofon untuk peralatan telekomunikasi; mikrofon untuk perangkat komunikasi; mikroskop; mikroskop untuk operasi; mikrotom; mirror [optik]; mixer daya [peralatan audio]; mixer suara dengan amplifier terintegrasi; modem; modem untuk jaringan komunikasi; modulator frekuensi radio; monitor [perangkat keras komputer]; monitor [program komputer]; monitor audio bayi; monitor komputer; monitor, layar display, display yang terpasang di kepala, serta headset untuk digunakan dengan komputer, telepon pintar, perangkat elektronik mobil, perangkat elektronik yang dapat dipakai, arloji pintar, kacamata pintar, televisi, set top box dan audio serta video dan perekam; monitor, sensor, dan alat pengendali untuk perangkat dan sistem pendingin udara, pemanas, dan ventilasi; monopod untuk kamera; motherboard; motherboard komputer; motherboard komputer dan motherboard; mounting bracket disesuaikan untuk monitor komputer; mouse [periferal komputer]; operator data yang dapat dibaca mesin direkam dengan program; overdubber, yaitu, alat pencampur suara, stereo tuner, mesin penghasil gema elektronik, kotak amplifier dan kotak stereo; pager radio; pakaian selam, masker penyelam, sumbat telinga untuk penyelam, klip hidung untuk penyelam dan perenang, sarung tangan untuk penyelam, alat bantu pernapasan untuk berenang di bawah air; paket perangkat lunak komputer; panel kendali; panel sinyal, bercahaya atau mekanis; papan rangkaian utama untuk LCD; papan rangkaian utama untuk LED; papan rangkaian utama untuk Televisi; papan sirkuit audio; papan sirkuit listrik; pasang pengukur; pedal efek elektronik untuk digunakan dengan amplifier suara; pelampung sinyal; pelindung dan penutup untuk speaker, speaker pintar, speaker audio, pengeras suara, amplifier dan headphone dan earphone; pelindung wajah, selain untuk tujuan medis; peluit olahraga; pemancar audio; pemancar dan penerima radio; pemancar dan penerima satelit; pemancar elektronik untuk sinyal gangguan; pemancar portabel; pemancar radio untuk kontrol jarak jauh; pemancar sebagai peralatan komunikasi listrik darurat; pemancar sinyal; pemancar sinyal elektronik; pemancar telekomunikasi; pemancar untuk digunakan dalam keamanan; pemancar untuk digunakan dalam komunikasi darurat; pemancar untuk memancarkan sinyal bahaya; pemancar untuk memancarkan sinyal elektronik; pembaca [RFID] identifikasi frekuensi radio; pembaca kartu pintar; pembaca lempeng mikro; pembaca mikrofilm; pembaca strip magnetik; pembawa data magnetik dan optik; pembawa data magnetik, disc perekaman; pembawa data yang dapat dibaca mesin untuk peralatan rumah tangga; pemegang dan kasing untuk compact disc dan DVD; pemegang hands-free untuk telepon seluler; pemindai termal; pemisah magnetik untuk penggunaan ilmiah; pemutar DVD portabel; pemutar audio; pemutar audio dan pemutar video yang mengggabungkan memori IC; pemutar audio digital; pemutar cakram audio dan video; pemutar dan perekam cakram optik untuk data audio, video dan komputer; pemutar kaset audio; pemutar kaset audio digital; pemutar kaset audio untuk mobil; pemutar video dan audio digital serta perekam; pencari jangkauan; pencari kedalaman laut; penerima audio; penerima audio dan video; penerima data seluler; penerima frekuensi radio; penerima komunikasi data; penerima komunikasi radio portabel;

penerima pemancar; penerima portabel; penerima radar dengan amplifier; penerima radio untuk digunakan di mobil; penerima radio untuk kontrol jarak jauh; penerima suar; penganalisa mesin kendaraan terkomputerisasi; pengatur waktu telur; pengendali jarak jauh peralatan dan instalasi pendingin udara; pengendali komunikasi; pengeras suara audio; pengeras suara audio untuk mengontrol suara; pengeras suara audio yang dikontrol oleh aplikasi bergerak; pengeras suara dengan amplifier built-in; penggabung udara; penggandeng sinyal; penghapus pita magnetik; pengisi daya listrik; pengontrol elektronik digital untuk alat; pengontrol elektronik digital untuk manipulator; pengontrol elektronik digital untuk peralatan mesin; penguasa yang membesar; penguat frekuensi audio; pengubah cakram (disc) CD dan DVD; penguji alarm asap; penguji speedometer; pengukur cincin induk; pengukur hujan; penjaga mulut untuk olahraga; penukar telekomunikasi; penutup (enclosures) speaker; penutup baterai; penutup dan cases pelindung untuk laptop; penutup, tas, kasing, selongsong, tali pengikat dan lanyard untuk komputer, telepon seluler, perangkat elektronik bergerak, perangkat elektronik yang dapat dipakai, jam tangan pintar, kacamata pintar, earphone, headphone, set top box, dan pemutar dan perekam audio dan video; penutup, tas, tempat wadah, manset, tali pengikat dan tali sandang untuk komputer, telepon mobil, perangkat elektronik mobil, perangkat elektronik yang dapat dipakai, arloji pintar, kacamata pintar, earphone, headphone, set top box dan perekam dan pemutar audio dan video; penyambung, sekrup, kawat kabel, kabel, pengisi daya, dok, stasiun dok dan adaptor elektronik dan listrik untuk digunakan dengan komputer, telepon mobil, komputer genggam, peripheral komputer, perangkat elektronik mobil, perangkat elektronik yang dapat dipakai, arloji pintar, kacamata pintar, earphone, headphone, pemutar video dan audio serta perekam, televisi, set top box; penyelenggara pribadi yang terkomputerisasi; penyumbat telinga untuk perenang; peralatan audio; peralatan audio dan teater rumah, yaitu, stereo, pengeras suara, speaker audio, amplifier, equalizer, crossover, rumah speaker, pemutar CD, kendali jarak jauh, prosesor audio dan video, tuner video audio, layar kristal cair, panel layar plasma dengan kemampuan untuk mentransmisikan sinyal audio dan / atau video secara nirkabel; peralatan audio dan video untuk kendaraan; peralatan audio digital; peralatan audio kendaraan bermotor; peralatan audio konferensi; peralatan audio pada kendaraan; peralatan audio visual; peralatan dan instrumen audio dan visual listrik; peralatan dan instrumen laboratorium; peralatan dan instrumen untuk penelitian ilmiah di laboraturium; peralatan elektronik dengan aktivasi melalui perintah dan pengenalan suara untuk mengendalikan pengoperasian peralatan elektronik konsumen dan sistem di perumahan; peralatan elektronik mobile, jam tangan pintar, kacamata pintar, televisi, set top box, dan alat pemutar audio dan alat pemutar serta alat perekam audio dan video; peralatan elektronik yaitu headphone dan speaker; peralatan interpretasi simultan; peralatan keamanan untuk memancarkan sinyal video; peralatan keamanan untuk memancarkan sinyal audio; peralatan keamanan untuk memproses video dan/atau sinyal audio; peralatan keamanan untuk menerima sinyal audio; peralatan keamanan untuk menerima sinyal video; peralatan keselamatan lalu lintas kereta api; peralatan komunikasi radio point-to-point; peralatan komunikasi radio saluran tunggal untuk stasiun tetap; peralatan kontrol radio; peralatan kontrol untuk peralatan dan instalasi pendingin udara, khususnya fungsi kenyamanan untuk peralatan dan instalasi pendingin udara; peralatan laboratorium untuk memotong spesimen; peralatan modulasi kode pulsa untuk transmisi melalui satelit; peralatan pemroses sinyal audio; peralatan penerima dan pemancar radio; peralatan penerima nirkabel; peralatan pengajaran audio-visual; peralatan pengirim data audio dan video tanpa kabel; peralatan peralihan telekomunikasi broadband berkapasitas tinggi; peralatan portabel untuk menerima transmisi satelit; peralatan radiologis untuk keperluan industri; peralatan reproduksi video; peralatan stereo; peralatan telekomunikasi portabel; peralatan telekomunikasi stasiun tanah; peralatan telekomunikasi untuk digunakan dalam jaringan radio seluler; peralatan telepon seluler dengan sistem faksimili bawaan; peralatan untuk transmisi via satelit; peralatan yang dapat dikenakan untuk mengontrol komputer, telepon seluler, perangkat elektronik mobile, perangkat elektronik yang dapat dikenakan, jam tangan pintar, kacamata pintar, alat pemutar dan alat perekam audio dan video, televisi, alat pengeras suara, amplifier, sistem home theater, dan sistem hiburan; perangkat audio nirkabel yang berbentuk earbud (perangkat pendengar berukuran kecil yang diletakan dilubang telinga), earphone dan headphone nirkabel untuk digunakan dengan jam tangan pintar dan pelacak aktivitas yang dapat dipakai; perangkat elektronik digital yang dapat dipakai/dikenakan terutama terdiri dari perangkat lunak untuk peringatan, pesan, email, dan pengingat, dan untuk merekam, mengatur, mentransmisikan, memanipulasi, meninjau kembali, dan menerima file teks, data, audio, gambar dan digital serta layar display/tampilan; perangkat elektronik, yaitu, perangkat elektronik digital portabel untuk mentransmisikan file audio; perangkat enkripsi; perangkat handsfree untuk telepon seluler; perangkat keras dan lunak komputer audio-visual; perangkat keras dan lunak komputer untuk cryptocurrency; perangkat keras dan lunak komputer untuk manajemen basis data; perangkat keras dan lunak komputer untuk mata uang virtual; perangkat keras dan lunak komputer untuk mencari basis data yang menampilkan file audio dan multimedia; perangkat keras dan lunak komputer untuk teknologi blockchain; perangkat keras dan perangkat lunak komputer; perangkat keras dan perangkat lunak komputer audio-video; perangkat keras dan perangkat lunak komputer untuk melakukan diagnosa optik; perangkat keras dan perangkat lunak komputer untuk mengatur dan mengkonfigurasi jaringan area lokal; perangkat keras dan perangkat lunak komputer untuk mengatur dan mengkonfigurasi jaringan area luas; perangkat keras dan perangkat lunak komputer untuk menyediakan akses jarak jauh yang aman ke komputer dan jaringan komunikasi; perangkat keras dan perangkat lunak komputer yang memungkinkan pengguna Internet untuk mencari konten dan data audio di berbagai platform; perangkat keras dan perangkat lunak komputer yang memungkinkan pengguna Internet untuk mengembangkan daftar putar individual yang menyediakan audio yang dipersonalisasi, menentukan konten audio favorit, membuat rekomendasi, dan berbagi konten audio; perangkat keras dan periferal komputer untuk mengakses, menangkap, mengirim dan menampilkan gambar, video, audio dan data dari jarak jauh; perangkat keras komputer; perangkat keras komputer dan aplikasi perangkat lunak yang dapat diunduh untuk pemrograman jaringan area lokal, luas, dan global serta infrastruktur jaringan di perangkat seluler, televisi, dan perangkat video lainnya; perangkat keras komputer dan perangkat lunak yang dapat diunduh untuk membuat rute dan mengalihkan, mentransmisikan, memproses, memfilter, menganalisis, mengamankan, mengunggah, memposting, menampilkan, menandai, mengedit, mengatur, merekam, dan menyimpan data, video, audio, lalu lintas suara, paket, atau bentuk lain komunikasi; perangkat keras komputer dan perangkat lunak yang dapat diunduh untuk mengelola wireless access points dan local area network access points; perangkat keras komputer dan perangkat lunak yang dapat diunduh untuk menghubungkan, membangun, mengelola, mengamankan, memantau, mengendalikan, mengoperasikan, virtualisasi, mengoptimalkan, mengkonfigurasi, menyebarkan, memelihara, mengakses, dan memecahkan masalah protokol manajemen router, infrastruktur jaringan, dan jaringan area lokal, luas, dan global; perangkat keras komputer untuk bermain, mengorganisasi, mengunduh, mengirimkan, memanipulasi dan meninjau berkas audio dan berkas media; perangkat keras komputer untuk digunakan dengan peralatan untuk memotong film poliuretan; perangkat keras komputer untuk digunakan dengan peralatan untuk memotong pelindung layar poliuretan; perangkat keras komputer untuk mata uang digital, mata uang virtual, mata uang kripto, aset digital dan blockchain, dan penambangan aset digital (digitized asset); perangkat keras komputer untuk perdagangan elektronik mata uang virtual; perangkat keras komputer untuk perdagangan mata uang elektronik; perangkat keras komputer, komputer, dan periferal komputer, semua untuk mengakses dan transmisi data dan konten audio dan video di antara konsumen perangkat dan displai elektronik; perangkat keras

komputer, yaitu perangkat jalur akses jaringan area lokal; perangkat keras komputer untuk mengontrol televisi, monitor, sistem permainan, alat pemutar DVD, alat pemutar media portabel, dan alat untuk mengirim (streaming) media digital; perangkat keras penyimpanan komputer [NAS] yang terhubung dengan jaringan; perangkat keras token keamanan; perangkat komunikasi nirkabel untuk mengirimkan suara, data, gambar, audio, video dan konten multimedia; perangkat komunikasi nirkabel, yaitu perangkat keras dan perangkat lunak nirkabel untuk transmisi data, audio, dan video perangkat keras komputer yang berisi fungsi keamanan jaringan, termasuk firewall, enkripsi data, atau interoperabilitas dengan protokol keamanan jaringan; perangkat komunikasi satelit; perangkat lunak; perangkat lunak akuntansi; perangkat lunak analisis wicara; perangkat lunak antarmuka komputer; perangkat lunak aplikasi (termasuk yang dapat diunduh); perangkat lunak aplikasi blockchain; perangkat lunak aplikasi komputer untuk platform berbasis blockchain, yaitu, perangkat lunak untuk pertukaran digital untuk item barang virtual; perangkat lunak aplikasi komputer untuk platform berbasis blockchain, yaitu, perangkat lunak untuk pertukaran digital untuk item virtual; perangkat lunak aplikasi komputer untuk streaming konten media audio-visual melalui internet; perangkat lunak aplikasi komputer yang dapat diunduh untuk digunakan pada telepon seluler, yaitu, perangkat lunak komputer untuk menyediakan akses ke permainan elektronik melalui situs web jaringan sosial online; perangkat lunak aplikasi komputer yang dapat diunduh untuk telepon seluler yang memungkinkan pelanggan untuk mencari melalui basis data online di bidang pakaian, sepatu, aksesoris, jam tangan, mainan, dan kartu untuk perdagangan, dan untuk membeli barang-barang konsumen dan melihat informasi produk; perangkat lunak aplikasi seluler untuk digunakan pada perangkat seluler, yaitu, perangkat lunak untuk menyediakan akses ke sumber daya manusia, informasi penggajian, karyawan, dan data perusahaan, memungkinkan pengumpulan dan pemrosesan data terkait tempat kerja, yaitu, informasi sumber daya manusia dan penggajian, data waktu karyawan, data tenaga kerja, data produk, data produksi, data operasional, data logistik, data keuangan dan data perusahaan, dan manajemen personalia, pelaksanaan tugas dan manajemen/pengelolaan alur kerja; perangkat lunak aplikasi untuk telepon seluler; perangkat lunak artifisial intelijen dan mesin pembelajaran yang dapat diunduh untuk digunakan dalam manajemen jaringan komputer, pemantauan, dan pemecahan masalah; perangkat lunak bagi pengguna untuk membeli dan menjual produk dengan menggunakan mata uang digital, mata uang virtual, mata uang kripto, aset digital dan blockchain, aset digital (digitized assets), token digital, token kripto (crypto tokens) dan token utilitas; perangkat lunak bagi pengusaha untuk melakukan survei terhadap karyawan dan menganalisis umpan balik dan tanggapan; perangkat lunak blockchain; perangkat lunak buku besar (ledger) yang didistribusikan untuk digunakan dalam memproses transaksi keuangan; perangkat lunak dan aplikasi seluler yang dapat diunduh untuk data penyakit menular dan manajemen informasi; perangkat lunak dan aplikasi seluler yang dapat diunduh untuk menerima, menyimpan, menampilkan, melacak, berbagi, melaporkan, memelihara, mengelola, memantau, dan menganalisis data dan informasi penyakit menular; perangkat lunak dan aplikasi untuk perangkat seluler; perangkat lunak dan perangkat keras komputer untuk digunakan oleh karyawan untuk menyediakan sumber daya manusia dan informasi penggajian, dan memungkinkan pengumpulan dan pemrosesan data tempat kerja; perangkat lunak dan perangkat keras komputer yang dapat diunduh untuk manajemen jaringan; perangkat lunak dan perangkat keras komunikasi untuk menyediakan akses ke Internet; perangkat lunak dan perangkat keras untuk digunakan dalam pertukaran mata uang secara elektronik untuk mata uang digital, mata uang virtual, mata uang kripto, aset digital dan blockchain, aset digital (digitized assets), token digital, token kripto (crypto tokens) dan token utilitas; perangkat lunak dan perangkat keras untuk digunakan sebagai dompet aset digital; perangkat lunak dan perangkat keras untuk digunakan sebagai dompet mata uang digital; perangkat lunak dan perangkat keras untuk digunakan sebagai dompet mata uang virtual; perangkat lunak dan perangkat keras untuk digunakan sebagai dompet token digital; perangkat lunak dan perangkat keras untuk digunakan sebagai dompet token kripto (crypto token wallet); perangkat lunak dan perangkat keras untuk digunakan sebagai dompet token utilitas; perangkat lunak dan perangkat keras untuk mengelola informasi identitas, hak akses ke sumber daya dan aplikasi informasi dan kegunaan autentikasi; perangkat lunak di bidang blockchain; perangkat lunak grafik komputer; perangkat lunak komputer dan aplikasi perangkat lunak komputer untuk jejaring sosial, mengirim pesan, teks, foto, grafik, file audio dan video ke pengguna lain; perangkat lunak komputer untuk digunakan dalam memproses, mengirimkan, menerima, mengatur, memanipulasi, memainkan, melihat, mereproduksi dan menyiarkan konten audio, video dan multimedia termasuk teks, data, gambar, audio, video dan dokumen audiovisual; perangkat lunak komputer untuk memproses gambar, grafik dan teks; perangkat lunak komputer untuk memproses gambar, grafik, audio, video, dan teks; perangkat lunak komputer untuk memungkinkan mengunggah, mengunduh, mengakses, memposting, menampilkan, menandai, blogging, streaming, menghubungkan, berbagi; perangkat lunak komputer untuk menambah kemampuan audio-visual aplikasi multimedia, yaitu, untuk penggabungan teks, audio, grafis, gambar diam dan gambar bergerak; perangkat lunak komputer untuk mencatat/merekam dan mengatur waktu dan aktivitas tenaga kerja; perangkat lunak komputer untuk mengakses, menelusuri, dan mencari basis data, audio, video, dan konten multimedia, permainan, aplikasi perangkat lunak, pasar aplikasi perangkat lunak secara online, tidak satupun barang tersebut untuk kamera fotografi dan sinematografi profesional termasuk aksesoris spesifik fotografi dan sinematografi profesional khusus untuknya dan perangkat lunak fotografi dan sinematografi profesional; perangkat lunak komputer untuk mengambil (retrieval), mengunduh, menyimpan, mentransmisikan, dan menampilkan konten digital, perangkat lunak komputer, game komputer, karya audio, karya visual, karya audiovisual, publikasi elektronik, buku, film, dan musik; perangkat lunak komputer untuk menganalisis data aktivitas dan waktu karyawan; perangkat lunak komputer untuk mengatur, menkonfigurasi, megoperasikan dan mengendalikan komputer, periferal komputer, perangkat mobil, telpon mobil, arloji pintar, kacamata pintar, perangkat yang dapat dipakai, earphone, headphone, televisi, set top box dan audio serta pemutar video dan rekorder, sistem home theater dan sistem entertainment (hiburan); perangkat lunak komputer untuk mengendalikan operasi perangkat audio dan video; perangkat lunak komputer untuk meningkatkan kemampuan audiovisual dan aplikasi multimedia; perangkat lunak komputer untuk meningkatkan kemampuan audiovisual dari aplikasi multimedia; perangkat lunak komputer untuk menjelajahi/menelusuri (browsing) dan mengakses konten digital, perangkat lunak komputer, game komputer, karya audio, karya visual, karya audiovisual, publikasi elektronik, buku, film, dan musik; perangkat lunak komputer untuk permainan video dan audio; perangkat lunak komputer untuk terlibat dalam obrolan teks, audio dan video dengan pengguna lain; perangkat lunak komputer yang dapat diunduh menyediakan layanan pelacakan untuk pengambilan produk yang disandikan yang telah hilang atau dicuri; perangkat lunak komputer yang dapat diunduh untuk digunakan sebagai dompet mata uang kripto; perangkat lunak komputer yang dapat diunduh untuk enkripsi nirkabel; perangkat lunak komputer yang dapat diunduh untuk manajemen bisnis; perangkat lunak komputer yang dapat diunduh untuk memberikan informasi di bidang mata uang kripto, token blockchain dan aset digital lainnya, keuangan, perdagangan sekuritas, investasi, perantara pedagang efek, perbankan, dan manajemen kas; perangkat lunak komputer yang dapat diunduh untuk memungkinkan mengunggah, mengunduh, mengakses, memposting, membuat, melihat, menampilkan, berbagi, atau sebaliknya menyediakan media elektronik, konten hiburan multimedia, informasi, video, audio, teks, data, film, gambar ilustrasi, gambar, grafik animasi, dan foto; perangkat lunak komputer yang dapat diunduh untuk mengelola dan melacak produk yang dilacak blockchain; perangkat lunak komputer yang dapat diunduh untuk mengelola dan memvalidasi transaksi pertukaran aset elektronik

menggunakan kontrak pintar berbasis blockchain; perangkat lunak komputer yang dapat diunduh untuk mengelola transaksi pertukaran aset elektronik menggunakan teknologi blockchain; perangkat lunak komputer yang dapat diunduh untuk menyediakan fungsionalitas keamanan dalam jaringan, seperti menyediakan filter firewall, akses kontrol, jaringan pribadi virtual (VPN), interoperabilitas dengan protokol keamanan router, dan perlindungan terhadap intrusi jaringan dan virus; perangkat lunak komputer yang dapat diunduh untuk perbankan dan pengelolaan ka; perangkat lunak komputer yang dapat diunduh, yaitu perangkat lunak sistem operasi yang dapat diunduh; perangkat lunak komputer yang dapat diunduh, yaitu program sistem operasi yang dapat diunduh untuk layanan manajemen router; perangkat lunak komputer yang dapat diunduh, yaitu, platform aplikasi jaringan terbuka yang dapat diunduh untuk pengembangan, penerapan, pengujian, konfigurasi, pemantauan, dan hosting aplikasi jaringan; perangkat lunak komputer, yaitu, perangkat lunak yang dapat diunduh untuk mengekstraksi, memanipulasi, menyesuaikan, mengedit, mereproduksi, mentransmisikan, mengunggah, merekam, membuat, mencari, mencatat, mengkategorikan, dan berbagi musik, lirik, data, suara, video, gambar, suara dan klip video dan rekaman; perangkat lunak komunikasi dan telekomunikasi dalam bentuk perangkat lunak yang dapat diunduh atau direkam untuk konferensi audio dan video, berbagi data, dan kolaborasi waktu nyata; perangkat lunak komunikasi nirkabel untuk transmisi suara, audio, video, dan data, tidak satupun barang tersebut untuk kamera fotografi dan sinematografi profesional termasuk aksesoris spesifik fotografi dan sinematografi profesional khusus untuknya dan perangkat lunak fotografi dan sinematografi profesional; perangkat lunak konferensi video dan audio; perangkat lunak manajemen sumber daya manusia untuk digunakan dalam melacak dan menghasilkan laporan di bidang penggajian, informasi anggaran, kinerja, waktu dan kehadiran karyawan, penjadwalan karyawan, biaya tenaga kerja dan pendapatan penjualan; perangkat lunak multimedia yang direkam dalam CD-ROM yang menampilkan konten hiburan; perangkat lunak otentikasi yang dapat diunduh untuk mengontrol akses dan komunikasi dengan komputer dan jaringan komputer; perangkat lunak pelatihan dan aplikasi seluler yang dapat diunduh di bidang pengujian penyakit menular; perangkat lunak pencitraan yang dihasilkan komputer [CGI]; perangkat lunak pendidikan; perangkat lunak pendidikan dan aplikasi seluler yang dapat diunduh di bidang pengujian penyakit menular; perangkat lunak pengenalan suara; perangkat lunak pengoperasian komputer; perangkat lunak permainan elektronik untuk telepon seluler; perangkat lunak permainan komputer dapat diunduh melalui jaringan komputer global dan perangkat nirkabel; perangkat lunak permainan komputer, direkam; perangkat lunak permainan yang direkam dalam CD-ROM; perangkat lunak platform blockchain; perangkat lunak platform buku besar (ledger) yang didistribusikan; perangkat lunak realitas maya yang dapat diunduh yang menampilkan konten hiburan; perangkat lunak realitas tertambah (augmented reality) yang dapat diunduh yang menampilkan konten hiburan; perangkat lunak simulasi; perangkat lunak simulasi untuk digunakan dalam komputer digital; perangkat lunak simulasi untuk tujuan hiburan; perangkat lunak simulasi untuk tujuan pelatihan; perangkat lunak sistem operasi komputer; perangkat lunak sistem operasi komputer yang dapat diunduh yang menampung aplikasi perangkat lunak komputer dan memfasilitasi interaksi dengan komputer dan periferal lain di seluruh jaringan perusahaan; perangkat lunak teknologi blockchain; perangkat lunak untuk diagnostik dan pemecahan masalah; perangkat lunak untuk digunakan dalam memfasilitasi penggunaan blockchain atau buku besar elektronik terdistribusi untuk mengeksekusi dan mencatat transaksi keuangan, yaitu, perdagangan keuangan yang dibuat dengan menggunakan mata uang digital, mata uang virtual, mata uang kripto, aset digital dan blockchain, aset digital (digitized assets), token digital, token kripto (crypto tokens) dan token utilitas; perangkat lunak untuk digunakan dalam memfasilitasi transaksi yang aman; perangkat lunak untuk digunakan dalam memungkinkan transfer dana secara elektronik ke dan dari orang lain; perangkat lunak untuk digunakan dalam mengakses, membaca, melacak, dan menggunakan teknologi blockchain; perangkat lunak untuk digunakan dalam mengautentikasi akses pengguna ke komputer-komputer dan jaringan-jaringan komputer; perangkat lunak untuk digunakan dalam mengelola dengan aman konversi mata uang digital, mata uang virtual, mata uang kripto, aset digital dan blockchain, aset digital (digitized assets), token digital, token kripto (crypto tokens) dan token utilitas ke dalam/menjadi mata uang keras; perangkat lunak untuk digunakan dalam mengelola konversi mata uang digital, mata uang virtual, mata uang kripto, aset digital dan blockchain, aset digital (digitized assets), token digital, token kripto (crypto tokens) dan token utilitas ke dalam/menjadi mata uang keras; perangkat lunak untuk digunakan dalam mengelola portofolio mata uang digital, mata uang virtual, mata uang kripto, aset digital dan blockchain, aset digital (digitized assets), token digital, token kripto (crypto tokens) dan token utilitas; perangkat lunak untuk digunakan dalam pembayaran, pembelian, dan investasi menggunakan mata uang digital, mata uang virtual, mata uang kripto, aset digital dan blockchain, aset digital (digitized assets), token digital, token kripto (crypto tokens) dan token utilitas; perangkat lunak untuk digunakan dalam pengelolaan dan implementasi mata uang digital, mata uang virtual, mata uang kripto, aset digital dan blockchain, aset digital (digitized assets), token digital, token kripto (crypto token) dan transaksi token utilitas (utility token transactions); perangkat lunak untuk digunakan dalam platform keuangan elektronik; perangkat lunak untuk digunakan dengan mata uang digital; perangkat lunak untuk digunakan dengan mata uang kripto; perangkat lunak untuk digunakan pada evaluasi dan analisa pembelajaran mesin utilitas data; perangkat lunak untuk digunakan sebagai application programming interface (API) untuk pengembangan, pengujian, dan pengintegrasian aplikasi perangkat lunak; perangkat lunak untuk digunakan sebagai application programming interface (API) untuk pengembangan, pengujian, dan pengintegrasian aplikasi perangkat lunak blockchain; perangkat lunak untuk digunakan sebagai perangkat lunak application program interface (API) untuk digunakan dalam identifikasi alat perangkat keras komputer; perangkat lunak untuk konversi mata uang; perangkat lunak untuk manajemen file dan perangkat lunak berbagi file; perangkat lunak untuk manajemen keamanan kriptografi dari transmisi elektronik melalui jaringan komputer; perangkat lunak untuk melihat dan berinteraksi dengan umpan gambar (feed of images), konten audio-visual dan video, dan teks serta data terkait; perangkat lunak untuk membuat akun dan memelihara dan mengelola informasi tentang transaksi keuangan pada buku besar (ledgers) yang didistribusikan dan jaringan pembayaran peer to peer; perangkat lunak untuk membuat aset digital (digitized asset) terdesentralisasi dan sumber terbuka (open source) untuk digunakan dalam transaksi berbasis blockchain; perangkat lunak untuk membuat dan mengelola kontrak pintar (smart contracts); perangkat lunak untuk membuat dan mengelola platform blockchain untuk digunakan dalam mengelola mata uang digital, mata uang virtual, mata uang kripto, aset digital dan blockchain, aset digital (digitized assets), token digital, token kripto (crypto token) dan akun token utilitas (utility token accounts); perangkat lunak untuk membuat mata uang digital terdesentralisasi dan sumber terbuka (open source) untuk digunakan dalam transaksi berbasis blockchain; perangkat lunak untuk membuat mata uang kripto terdesentralisasi dan sumber terbuka (open source) untuk digunakan dalam transaksi berbasis blockchain; perangkat lunak untuk membuat token digital terdesentralisasi dan sumber terbuka (open source) untuk digunakan dalam transaksi berbasis blockchain; perangkat lunak untuk membuat token yang akan digunakan untuk membayar produk dan layanan, dan yang dapat diperdagangkan atau ditukar dengan nilai tunai; perangkat lunak untuk membuat, memfasilitasi, dan mengelola akses jarak jauh ke dan komunikasi dengan jaringan area lokal dan jaringan global; perangkat lunak untuk membuat, menjual dan mengelola token atau appcoin (appcoins) berbasis blockchain; perangkat lunak untuk memfasilitasi transfer uang, transfer dana elektronik, transfer komoditas, pengiriman pembayaran tagihan, dan mentransfer dana antar pihak; perangkat lunak untuk memodifikasi dan

memungkinkan/mengaktifkan transmisi gambar, audio, konten dan data audio visual dan video; perangkat lunak untuk memodifikasi foto-foto, gambar dan audio, video, dan konten audio-visual dengan filter fotografi dan efek realitas tertambah (augmented reality (AR)), yaitu, grafik, animasi, teks, gambar, geotag, tag metadata, hyperlink; perangkat lunak untuk memperbaharui (update) speaker nirkabel, amplifier, headphone dan earphone; perangkat lunak untuk memproses pembayaran elektronik dan untuk mentransfer dana ke dan dari orang lain; perangkat lunak untuk menangkap, mengelola, dan menyimpan rekening koran bank, rekening tabungan, rekening investasi, pinjaman, dan informasi kartu kredit dan kartu debit; perangkat lunak untuk mengakses informasi keuangan dan data pasar dan tren; perangkat lunak untuk mengatur gambar, video, dan konten audio-visual yang menggunakan tag metadata; perangkat lunak untuk mengelola dan memvalidasi mata uang digital, mata uang virtual, mata uang kripto, aset digital (digital asset), aset blockchain, aset digital (digitized asset), token digital, token kripto (crypto token) dan transaksi token utilitas (utility token transactions); perangkat lunak untuk mengelola konten jaringan sosial, berinteraksi dengan komunitas virtual, dan transmisi gambar, audio, konten video dan audio visual, foto, video, data, teks, pesan, komentar, iklan, komunikasi dan informasi iklan media; perangkat lunak untuk mengelola mata uang digital, mata uang virtual, mata uang kripto, aset digital dan blockchain, aset digital (digitized assets), token digital, token kripto (crypto token) dan pembayaran token utilitas, transfer uang, dan transfer komoditas; perangkat lunak untuk mengelola mata uang kripto (crypto currency) dan akun mata uang digital (digital currency accounts); perangkat lunak untuk mengembangkan, menyebarkan, dan mengelola aplikasi perangkat lunak, dan mengintegrasikan aplikasi perangkat lunak untuk mata uang digital, mata uang virtual, mata uang kripto, aset digital dan blockchain, aset digital (digitized assets), token digital, token kripto (crypto token) dan akun token utilitas; perangkat lunak untuk mengenkripsi dan mengaktifkan transmisi informasi digital yang aman melalui Internet; perangkat lunak untuk menghubungkan komputer ke database lokal dan jaringan komputer global; perangkat lunak untuk mengirim (streaming) dan memainkan audio, video, dan konten multimedia, dan untuk mengontrol televisi, monitor, sistem permainan, alat pemutar DVD, alat pemutar media portabel, dan alat untuk mengirim (streaming) media digital; perangkat lunak untuk mengirim dan menerima pesan elektronik, grafik, gambar, konten audio dan audio visual melalui jaringan internet dan komunikasi; perangkat lunak untuk mengirim, menerima (receiving), menyetujui (accepting), membeli, menjual, menyimpan, mentransmisikan, memperdagangkan dan menukar mata uang digital, mata uang virtual, mata uang kripto, aset digital dan blockchain, aset digital (digitized assets), token digital, token kripto (crypto tokens) dan token utilitas; perangkat lunak untuk mengunggah, mengunduh, men-streaming, mengarsipkan, mentransmisikan, dan berbagi gambar, konten audio-visual dan video dan teks serta data terkait; perangkat lunak untuk menyelesaikan transaksi keuangan; perangkat lunak untuk pengelolaan keamanan kriptografi transmisi elektronik melintasi jaringan komputer; perangkat lunak untuk penggajian, sumber daya manusia dan manajemen sumber daya manusia; perangkat lunak untuk peringatan, pesan, email, dan pengingat, dan untuk merekam, mengatur, mentransmisikan, memanipulasi, meninjau kembali, dan menerima file teks, data, audio, gambar dan digital; perangkat lunak untuk platform berbasis blockchain, yaitu perangkat lunak untuk aplikasi terdistribusi; perangkat lunak untuk streaming konten media audio-visual melalui jaringan komputer global dan ke perangkat elektronik seluler dan digital; perangkat lunak untuk telepon komputer; perangkat lunak untuk transaksi pembayaran; perangkat lunak untuk transfer dana elektronik; perangkat lunak untuk transfer mata uang digital, mata uang virtual, mata uang kripto, aset digital dan blockchain, aset digital (digitized assets), token digital, token kripto (crypto tokens) dan token utilitas antar pihak; perangkat lunak untuk verifikasi identifikasi jaringan, autentikasi dan layanan manajemen untuk tujuan keamanan; perangkat lunak yang dapat diunduh dalam bentuk aplikasi seluler untuk jejaring sosial; perangkat lunak yang dapat diunduh dalam bentuk dompet digital untuk menyimpan dan mentransfer mata uang, mata uang digital, mata uang kripto, token blockchain, dan aset digital lainnya; perangkat lunak yang dapat diunduh dalam bentuk, atau untuk berinteraksi dengan, kontrak pintar untuk memfasilitasi perdagangan mata uang, mata uang digital, mata uang kripto, token blockchain, dan aset digital lainnya pada platform perdagangan; perangkat lunak yang dapat diunduh dalam bentuk, atau untuk mengakses, layanan keuangan berbasis blockchain; perangkat lunak yang dapat diunduh dan aplikasi seluler untuk digunakan di bidang pengujian penyakit menular; perangkat lunak yang dapat diunduh untuk digunakan dalam perdagangan elektronik, menyimpan, mengirim, menerima, menerima dan mentransmisikan mata uang digital dan fisik, dan mengelola pembayaran mata uang digital dan fisik serta transaksi pertukaran; perangkat lunak yang dapat diunduh untuk digunakan sebagai token keamanan; perangkat lunak yang dapat diunduh untuk manajemen dana elektronik dan menyediakan alat penganggaran, nasihat investasi dan wawasan keuangan mengenai manajemen keuangan; perangkat lunak yang dapat diunduh untuk memodifikasi penampilan, memungkinkan transmisi, menggunakan secara bersama-sama, meningkatkan, mengindeks, menyimpan, dan membuat gambar, konten audio-visual dan konten video; perangkat lunak yang dapat diunduh untuk memproses pembayaran elektronik; perangkat lunak yang dapat diunduh untuk menambahkan efek visual dan audio serta filter ke musik, data, gambar, suara, video, gambar, klip suara dan video serta rekaman; perangkat lunak yang dapat diunduh untuk mengaktifkan konektivitas internet; perangkat lunak yang dapat diunduh untuk mengizinkan pengguna untuk melakukan transaksi perbankan elektronik, peminjaman, investasi dan penukaran keuangan melalui jaringan komputer global; perangkat lunak yang dapat diunduh untuk mengorganisir, menyimpan, menyediakan akses ke, mendapatkan kembali, memindai, menggunakan bersama-sama, dan menyediakan informasi mengenai barang, jasa, diskon, tiket, boarding pass, tiket masuk, transit pass, kupon, potongan harga, diskon, program insentif, penawaran khusus, penghargaan, dan program loyalitas konsumen; perangkat lunak yang dapat diunduh untuk menyediakan cadangan terdesentralisasi dari banyak sumber; perangkat lunak yang dapat diunduh untuk transmisi, streaming, menelusuri, mengorganisir, menampilkan dan mengakses konten digital, karya audiovisual, publikasi elektronik, buku, film, dan pertunjukkan televisi; perangkat lunak yang dapat diunduh yang memungkinkan interaksi, diskusi, kolaborasi, dan berbagi ide, musik, lirik, data, suara, video, gambar, klip suara dan video serta rekaman antara orang, pebisnis, penulis, artis, dan performer; perangkat lunak yang digunakan dalam menerbitkan/mengeluarkan mata uang digital, mata uang virtual, mata uang kripto, aset digital dan blockchain, aset digital (digitized assets), token digital, token kripto (crypto tokens) dan token utilitas; perangkat lunak yang digunakan dalam mengaudit mata uang digital, mata uang virtual, mata uang kripto, aset digital dan blockchain, aset digital (digitized assets), token digital, token kripto (crypto tokens) dan token utilitas; perangkat lunak yang memfasilitasi kemampuan pengguna untuk melihat, menganalisis, merekam, menyimpan, memantau, mengelola, memperdagangkan dan menukar mata uang digital, mata uang virtual, mata uang kripto, aset digital dan blockchain, aset digital (digitized assets), token digital, token kripto (crypto tokens) dan token utilitas; perangkat lunak, firmware dan perangkat keras untuk digunakan dalam pelacakan dan pengenalan visual, suara, audio, gerakan (motion), mata dan gerakan (gesture); perangkat lunak, yaitu, perangkat lunak pengiriman pesan instan, perangkat lunak berbagi file, perangkat lunak komunikasi untuk bertukar data, audio, gambar video dan grafik secara elektronik melalui jaringan komputer, seluler, nirkabel, dan komunikasi; perangkat lunak, yaitu, platform keuangan elektronik yang mengakomodasi berbagai jenis pembayaran dan transaksi dalam telepon seluler terintegrasi, PDA, dan lingkungan berbasis web; perangkat manajemen jaringan; perangkat memori komputer; perangkat penerima untuk koneksi ke jaringan komunikasi; perangkat periferal komputer, yaitu, speaker, keyboard, mouse pemrosesan data, trackball untuk

memindahkan kursor dan kontrol elektronik nirkabel, semua untuk digunakan dengan peralatan elektronik untuk konsumen; perangkat peripheral untuk komputer, telepon mobil, perangkat elektronik mobil, perangkat elektronik yang dapat dipakai, arloji pintar, kaca mata pintar, earphone, headphone, televise, set top box dan pemutar audio dan video serta perekam; perangkat selektor saluran audio; perangkat semi-konduktor dan elektronik untuk digunakan dalam peralatan komunikasi, telekomunikasi, dan pemrosesan sinyal audio; perangkat set top box untuk memungkinkan streaming materi audio, visual dan audiovisual melalui Internet atau jaringan komputer atau komunikasi lainnya; perangkat telekomunikasi seluler; perangkat untuk jaringan telepon; perangkat untuk pemutar audio dan/atau video, yaitu pemutar DVD, pemutar disc optik; perangkat yang dapat dipakai untuk mengendalikan komputer, telepon mobil, perangkat elektronik mobil, arloji pintar, kacamata pintar, earphone, headphone, pemutar video dan audio serta perekam, televisi, set top box, speaker, amplifier, sistem home theater, dan sistem hiburan; perekam audio; perekam audio digital; perekam kaset audio; perekam kaset audio digital; perekam pita video; perekam video dan suara digital; periferal yang dapat dipakai/dikenakan untuk digunakan dengan komputer, telepon selular; peripheral yang dapat dipakai untuk digunakan dengan komputer, telepon mobil, perangkat elektronik mobil, arloji pintar, kacamata pintar, cincin pintar, earphone, headphone, televisi, set top box dan pemutar audio dan video serta perekam; perisai samping untuk kacamata; perkakas proyektor lembar transparansi; perlengkapan speaker; permainan audiovisual pada platform perangkat keras komputer; permainan elektronik yang dapat diunduh melalui Internet dan perangkat nirkabel; pickup suara elektronik untuk gitar dan bass; pintu lemari magnetik menangkap; pipet laboratorium; piranti lunak komputer untuk mengatur, mengkonfigurasikan, mengoperasikan atau mengendalikan perangkat seluler, telepon seluler, peralatan yang dapat dipakai/dikenakan, komputer, periferal komputer, set top box, televisi, dan alat pemutar audio dan video; piranti lunak komputer untuk pengembangan piranti lunak; piranti lunak untuk pengembangan ion; piringan cakram dan cakram audio pra-rekam yang menampilkan musik; pita magnetik; platform perangkat lunak untuk memfasilitasi transaksi dan pembayaran menggunakan mata uang digital, mata uang virtual, cryptocurrency, aset digital dan blockchain, aset digital (digitized assets), token digital, token kripto (crypto tokens) atau token utilitas yang memungkinkan pengguna untuk membeli dari, dan menjual produk dan layanan kepada orang lain; platform perangkat lunak untuk memfasilitasi transaksi dan pembayaran menggunakan mata uang digital, mata uang virtual, mata uang kripto, aset digital dan blockchain, aset digital (digitized assets), token digital, token kripto (crypto tokens) atau token utilitas yang memungkinkan pengguna untuk membeli dari, dan menjual produk dan layanan kepada orang lain; ponsel [perangkat telekomunikasi]; ponsel pintar; port paralel komputer; power amplifier profesional; power audio mobil; preamplifiers; program komputer untuk perangkat pemutar audio dan/atau video, program komputer untuk menghubungkan perangkat elektronik konsumen ke perangkat komunikasi nirkabel, program komputer untuk mengendalikan dan menggunakan sirkuit terpadu; program komputer yang dapat diunduh untuk digunakan dalam mengakses dan melihat infrastruktur dan sistem jaringan komputer; program komputer yang dapat diunduh untuk digunakan dalam mengakses, menavigasi, menjelajahi, dan mentransfer informasi, serta mendistribusikan dan melihat program komputer; program pengoperasian komputer; program pengoperasian komputer, direkam; program perangkat lunak komputer untuk integrasi file teks, foto, grafik, audio dan video ke dalam aplikasi multimedia pengiriman interaktif; program televisi yang dapat diunduh menampilkan drama dan fiksi ilmiah yang didistribusikan melalui Internet dan komunikasi nirkabel (perangkat lunak); program-program komputer untuk mewarnai dan menggambar yang menampilkan kegiatan pembelajaran ekspresi kreatif untuk anak; prosesor sinyal; prosesor sinyal audio elektronik untuk mengkompensasi distorsi suara pada speaker; prosesor sinyal untuk speaker; prosesor suara multichannel; proyektor geser; radar patroli maritim; radio; radio laut; radio menggabungkan jam; radio menggabungkan jam alarm; radio portabel; radio seluler; radio siaran audio digital [DAB]; radio transceiver nirkabel; radio untuk jaringan komunikasi radio; radio untuk kendaraan; radiometer; radiometer untuk digunakan dalam penelitian; radome [kubah radar] untuk kendaraan untuk penggerak melalui darat, udara, air atau kereta api; radome [kubah radar] untuk pesawat; rak disesuaikan untuk amplifier; rak pemasangan disesuaikan untuk perangkat keras komputer; rak pemasangan disesuaikan untuk perangkat keras telekomunikasi; rana melepaskan [fotografi]; regulator cahaya [peredam], listrik; rekaman audio; rekaman audio dan audiovisual, semua berupa musik dan hiburan musikal; rekaman audio dan video menampilkan suatu karakter animasi dan suatu program televisi animasi; rekaman audio dan video yang dapat didownload berupa musik dan hiburan; rekaman audio dan video yang dapat diunduh; rekaman audio dan video yang telah direkam sebelumnya yang dapat didownload berupa musik dan hiburan musikal; rekaman audio dan visual yang menampilkan musik, cerita, pertunjukkan drama, pertunjukkan non-drama, hiburan aksi secara langsung, hiburan animasi, permainan dan kegiatan pembelajaran untuk anak-anak.; rekaman audio dan/atau video dalam bentuk cakram dan kaset; rekaman audio musik untuk anak; rekaman audio visual di semua media, yang menampilkan hiburan dalam bentuk serial televisi yang sedang berlangsung di bidang drama dan fiksi ilmiah; rekaman audio yang menampilkan musik; rekaman audiovisual yang dapat diunduh menampilkan hiburan musik dan musikal; rekaman fonograf yang telah direkam sebelumnya, compact disc yang telah direkam sebelumnya, pita video yang telah direkam sebelumnya, kaset video yang telah direkam sebelumnya, DVD dan kaset audio yang telah direkam sebelumnya, semuanya menampilkan hiburan olahraga; rekaman musik; rekaman piringan hitam, kaset DVD dan video, cakram padat, CD-ROM, floppy disc, pita dan kartu magnetik; rekaman suara dan audiovisual yang dapat diunduh menampilkan hiburan dan musik; rekaman suara dan audiovisual yang menampilkan hiburan dan musik; remot kontrol untuk mengendalikan komputer, telepon mobil, perangkat elektronik mobil, perangkat elektronik yang dapat dipakai, arloji pintar, kacamata pintar, earphone, headphone, pemutar video dan audio serta perekam, televisi, set top box, speaker, amplifier, sistem home theater, dan sistem hiburan; remote control peralatan pemanas dan instalasi untuk udara ruangan; repeater; repeater frekuensi radio; repeater multiport; resistor listrik untuk peralatan telekomunikasi; rilis rana untuk kamera; router jaringan komputer; sabuk pemberat untuk scuba diving; sakelar jaringan komputer; sakelar kelembaban; sakelar listrik dan elektronik; sakelar pemutus; sakelar suhu; saklar elektronik untuk mengganti sinyal audio dan video; saklar jaringan komputer, router, dan adaptor; salut lindung untuk kabel listrik; sampul pelindung untuk perangkat reproduksi audio; sarung untuk laptop; sarung tangan neoprene, masker; scanner genggam; sekering audio mobil; sekrup mikrometer untuk instrumen optik; semikonduktor oksida logam terdifusi lateral; sensor gerak; sensor gerak untuk lampu keamanan; sensor gerak untuk permainan komputer dan video; sensor kelembaban; sensor suhu pendingin; sensor termal; sepatu boot untuk perlindungan terhadap api; sepatu bot dan sepatu untuk perlindungan terhadap kecelakaan untuk digunakan saat bekerja; sepatu bot pelindung; sepatu bot pelindung untuk perlindungan terhadap kecelakaan atau cedera; sepatu bot untuk perlindungan terhadap iradiasi; sepatu pelindung; sepatu pelindung untuk perlindungan terhadap kecelakaan atau cedera; sepatu pengaman untuk perlindungan terhadap kecelakaan atau cedera; sepatu pintar; sepatu untuk perlindungan terhadap api; sepatu untuk perlindungan terhadap iradiasi; sepatu untuk perlindungan terhadap kecelakaan; sepatu untuk perlindungan terhadap kecelakaan dan kebakaran; sepatu untuk perlindungan terhadap kecelakaan, iradiasi dan api; sepatu yang terkoneksi dengan teknologi; serat optik; server jaringan komputer; set radiotelegraphy; set telepon radio; simulator pelatihan olahraga; simulator untuk kemudi dan kontrol kendaraan; sinyal, bercahaya atau mekanis; sirene untuk kendaraan; sisipan untuk masker pernapasan, selain untuk penggunaan bedah; sisipan untuk masker pernapasan, selain

untuk penggunaan medis; sistem audio mobil; sistem hiburan rumah yang terdiri dari pemutar musik digital, pengontrol musik digital, speaker, amplifier, dan pengontrol genggam nirkabel; sistem home theatre; sistem interpretasi simultan; sistem keamanan dan pengawasan di perumahan; sistem loudspeaker; sistem operasi komputer; sistem pengeditan audio dan video terdiri dari pemutar/perekam cakram audio/video; sistem produksi audio yang terdiri dari perangkat keras dan perangkat lunak komputer untuk menyusun, merekam, membuat, mengubah, meningkatkan, memproses, memperkuat, mencampur, memanipulasi, dan memainkan sinyal audio; sistem speaker yang terdiri dari pengeras suara dan kabinet untuk digunakan dengan pengeras suara; sistem suara hi-fi; slide mikroskop; slide mikroskop untuk penggunaan laboratorium; slide-aturan; smartphone dalam bentuk arloji; smartphone modular; smartwatches menggabungkan fungsi telekomunikasi; snorkeling; speaker; speaker audio nirkabel; speaker audio pintar yang dikendalikan dengan suara dengan kemampuan asisten pribadi virtual; speaker getaran portabel; speaker nirkabel; speaker portabel; speaker untuk komputer; speaker untuk pemutar media portabel; speakerphone; speedometer untuk kendaraan; spherometer; stand audio speaker; stand loudspeaker; stasiun pengisian untuk pengisian kendaraan listrik; suar radio; switchgear listrik; tag [RFID] identifikasi frekuensi radio; tali kacamata; tampilan layar untuk komputer, telepon mobile, peralatan elektronik mobile, peralatan elektronik, jam tangan pintar, kacamata pintar, televisi, dan alat pemutar dan alat perekam audio dan video yang dapat dipakai/dikenakan; tanda-tanda, bercahaya; telemeter; telepon modular; telepon radio; tempat kerja (workstation) komputer mobile yang terdiri dari komputer notebook; tempat speaker audio; tempat untuk kontak lensa; tempat untuk piringan hitam; template yang dapat diunduh untuk mendesain presentasi audiovisual; terminal entri data keamanan yang memiliki perangkat keras dan perangkat lunak pemindaian jari dan pengenalan wajah; terminal entri data keamanan yang memiliki perangkat keras dan perangkat lunak pengenalan wajah; terminal kerja komputer yang terdiri dari komputer dan layar tampilan komputer; terminal komunikasi portabel untuk digunakan sehubungan dengan satelit; terminal komunikasi satelit terdiri dari pemancar dan penerima satelit tetap dan bergerak; tiang-tiang untuk antena nirkabel; timbangan gantung untuk menimbang ikan; tingkat semangat; topeng selam kulit; transceiver multiport; transceiver radio; transformator listrik; transistor efek medan galium nitrida untuk sistem penghindaran tabrakan taktis; transistor efek medan semikonduktor oksida logam; transistor mobilitas elektron tinggi; tuner radio; ukuran roh; unit kontrol
untuk peralatan dan instalasi pendingin udara, khususnya fungsi kenyamanan untuk peralatan
dan instalasi pendingin udara; unit kontrol radio; unit loudspeaker; unit penyimpanan hard disk drive miniatur; unit pita magnetik untuk komputer; video dan media audio yang direkam sebelumnya; video game interaktif dan permainan komputer multimedia yang dapat diunduh; video yang direkam sebelumnya; visor untuk perlindungan tukang las; wafer silikon; wafer silikon kristal tunggal; wafer silikon untuk sirkuit terpadu; wirelless portable speaker===

210	Nomor Permohonan	:	DID2021043797
220	Tanggal Penerimaan	:	29/06/2021 15:09:36
320	Prioritas	:	
730	Nama Pemohon	:	Illumina, Inc.
	Alamat Pemohon	:	5200 Illumina Way San Diego, California 92122 United States of America
740	Nama Kuasa	:	Raden Prista Devina S.H.,
	Alamat Kuasa	:	PT Mirandah Asia Indonesia Sudirman Asia Indonesia Marein FI 10E Jalan Jenderal Sudirman Kav 76-78 Setia Budi Kota Jakarta Selatan Dki Jakarta 112910

540 Etiket

NOVASEQ

	Tipe Merek	:	Merek Kata
	Nama Merek	:	NOVASEQ
566	Arti Bahasa	:	Tidak Ada Terjemahan
591	Uraian Warna	:	Hitam dan putih
511	Kelas Barang/Jasa	:	1
510	Uraian Barang/Jasa	:	===Agen, reagen, tes, enzim, nukleotida, buffer, sediaan kimia dan biologi untuk penggunaan ilmiah dan penelitian di bidang pengurutan asam nukleat, genotipe, diagnostik, penelitian diagnostik, penelitian klinis, pengembangan obat, farmasi, penelitian laboratorium, penelitian ilmiah, penelitian medis, bukan untuk tujuan medis atau kedokteran hewan; Agen, reagen, tes, enzim, nukleotida, buffer, sediaan kimia dan biologi untuk penggunaan ilmiah dan penelitian di bidang ilmu hayat, biologi, mikrobiologi dan metagenomik, bioteknologi, pertanian, forensik, keamanan pangan, pengujian genetik, dan genetika, bukan untuk tujuan medis atau kedokteran hewan; Kit yang terdiri dari nukleotida, reagen, substrat enzim, buffer, preparat kimia atau biologi untuk penggunaan ilmiah dan penelitian termasuk di bidang sekuensing asam nukleat, genotipe, diagnostik, penelitian diagnostik, penelitian klinis, pengembangan obat, farmasi, laboratorium, penelitian ilmiah dan medis , bukan untuk tujuan medis atau kedokteran hewan; Kit yang terdiri dari nukleotida, reagen, substrat enzim, buffer, sediaan kimia atau biologi untuk penggunaan ilmiah dan penelitian termasuk di bidang ilmu hayati, biologi, mikrobiologi dan metagenomik, bioteknologi, pertanian, forensik, keamanan pangan, pengujian genetik, dan genetika, bukan untuk tujuan medis atau kedokteran hewan; Agen-agen, reagen-reagen kimia, bahan-bahan pengujian logam (assay), enzim-enzim, nucleotide, buffer-buffer, sediaan-sediaan kimia, dan sediaan-sediaan biologikal untuk ilmu pengetahuan dan penelitian; Kit yang berisi reagen dan protokol untuk penggunaannya untuk keperluan non-medis; Reagen dan sediaan diagnostik, selain untuk penggunaan medis atau kedokteran hewan; kit-kit reagen yang terdiri terutama nukleotida, reagen-reagen, substrat-substrat enzim, buffer-buffer, sediaan-sediaan kimia atau sediaan-sediaan biologikal untuk untuk ilmu pengetahuan dan penelitian termasuk dibidang rangkaian-rangkaian berbagai macam asam (acid) yang terdiri atas matarantai nucleotide, tipe-tipe species, diagnostik, penelitian diagnostic, penelitian klinis, pengembangan obat-obatan, pharmasi, penelitian laboratorium, penelitian ilmiah, penelitian obat-obatan, ilmu hayati, biologi, mikrobiologi dan metagenomik, bioteknologi, pertanian, forensik, keamanan pangan, pengujian genetika dan genetika , bukan untuk tujuan medis atau kedokteran hewan; sediaan biologis, selain untuk keperluan medis atau kedokteran hewan===

210	Nomor Permohonan	:	JID2021043798	540 Etiket
220	Tanggal Penerimaan	:	29/06/2021 15:11:56	
320	Prioritas	:		
730	Nama Pemohon	:	PT. REMALA ABADI	
	Alamat Pemohon	:	JL. PETOJO BLOK VIY 1 NO. 22, RT. 002/RW. 006, KEL. CIDENG, KEC. GAMBIR, Kota Administrasi Jakarta Pusat, DKI Jakarta, 10150	
740	Nama Kuasa	:	Adnan Hardie S.H.,	
	Alamat Kuasa	:	Jl. Mayang IV Blok AH 3/10, Pondok Kelapa, Duren Sawit, Jakarta Timur	
	Tipe Merek	:	Merek Kata	
	Nama Merek	:	TACHYON	
566	Arti Bahasa	:		
591	Uraian Warna	:	Logo biru dan nuansa hitam dengan background putih	
511	Kelas Barang/Jasa	:	38	
510	Uraian Barang/Jasa	:	===menyediakan akses pengguna ke informasi dan layanan informasi yang tersedia di Internet dan di jaringan komputer lainnya===	

210	Nomor Permohonan	:	D082021043799	540 Etiket
220	Tanggal Penerimaan	:	29/06/2021 15:12:04	
320	Prioritas	:		
730	Nama Pemohon	:	MAMAN	
	Alamat Pemohon	:	Jl. KH. TB. Abdullah, Padaasih Rt. 001, Rw. 004, Kel. Sukaasih, Kec. Purbaratu , Kota Tasikmalaya, Jawa Barat	
740	Nama Kuasa	:		
	Alamat Kuasa	:		
	Tipe Merek	:	Merek Kata dan Lukisan	
	Nama Merek	:	TASE	
566	Arti Bahasa	:	Tidak Ada Terjemahan	
591	Uraian Warna	:	Biru Tua, Biru Muda, Gradasi Warna	
511	Kelas Barang/Jasa	:	11	
510	Uraian Barang/Jasa	:	===Lampu LED===	

210	Nomor Permohonan	:	DID2021043800	540 Etiket
220	Tanggal Penerimaan	:	29/06/2021 15:19:05	
320	Prioritas	:		
730	Nama Pemohon	:	AFRI WENDRA	
	Alamat Pemohon	:	JL CEMARA I BLOK A- 4 NO.13 PD REJEKI, Kel. Kuta Baru, Kabupaten Tangerang, Banten, 15568	
740	Nama Kuasa	:		
	Alamat Kuasa	:		
	Tipe Merek	:	Merek Kata dan Lukisan	
	Nama Merek	:	MAXWEN	
566	Arti Bahasa	:	Tidak Ada Terjemahan	
591	Uraian Warna	:	HITAM	
511	Kelas Barang/Jasa	:	25	
510	Uraian Barang/Jasa	:	===Ikat pinggang; baju olahraga; kantong untuk pakaian; kaos; kaos grafis; sabuk pinggang [pakaian]; sabuk untuk pakaian; sabuk untuk pria; sabuk yang terbuat dari kain; sabuk yang terbuat dari kain [pakaian]; sandal jepit [alas kaki]; sandal kulit; sandal pakai; sepatu; sepatu atau sandal esparto; sepatu olahraga===	

210	Nomor Permohonan	:	DID2021043801	540 Etiket
220	Tanggal Penerimaan	:	29/06/2021 15:20:41	
320	Prioritas	:		
730	Nama Pemohon	:	Illumina, Inc.	
	Alamat Pemohon	:	5200 Illumina Way San Diego, California 92122 United States of America	

740 Nama Kuasa : Raden Prista Devina S.H.,
Alamat Kuasa : PT Mirandah Asia Indonesia Sudirman Asia Indonesia Marein FI 10E Jalan Jenderal Sudirman Kav 76-78 Setia Budi Kota Jakarta Selatan Dki Jakarta 112910

NOVASEQ

Tipe Merek : Merek Kata
Nama Merek : NOVASEQ
566 Arti Bahasa : Tidak Ada Terjemahan
591 Uraian Warna : Hitam dan putih
511 Kelas Barang/Jasa : 5
510 Uraian Barang/Jasa : ===Agen-agen, reagen-reagen kimia, bahan-bahan pengujian logam (assay), enzim-enzim, nucleotide, buffers, sediaan-sediaan kimia, dan sediaan-sediaan biological untuk untuk ilmu kedokteran dan ilmu kedokeran hewan dibidang diagnostic ilmu kedokteran, klinik diagnostic, diagnostic ilmu kedokteran hewan, forensic ilmu kedokteran, penelitian obat-obatan, obat-obatan ilmu kedokteran hewan, pengujian genetika dan genetika.; Agen-agen, reagen-reagen kimia, bahan-bahan pengujian logam (assay), enzim-enzim, nucleotide, buffers, sediaan-sediaan kimiadan sediaan-sediaan biologikal untuk imuk kedokteran dan ilmu kedokteran hewan; Kit-kit reagen yang terdiri terutama nukleotida, reagen-reagen, substrat-substrat enzim, buffer-buffer, sediaan-sediaan kimia, sediaan-sediaan biologikal untuk pemeriksaan genetik ilmu kedokteran dan diagnostik ilmu kedokteran; Reagen-reagen diagnostic dan sediaan-sediaan untuk ilmu kedokteran dan ilmu kedokteran hewan; Sediaan dokter hewan untuk pencegahan, pengawasan dan pengobatan dari penyakit hewan; Sediaan gigi dan pasta gigi yang mengandung obat; darah untuk keperluan medis; kultur jaringan biologis untuk keperluan medis; parasitisida; reagen diagnostik klinis; sediaan bakteri untuk penggunaan medis dan kedokteran hewan; sediaan biologis untuk keperluan medis; sediaan farmasi; sediaan obat untuk pengobatan penyakit menular===

---

210 Nomor Permohonan : D082021043802
220 Tanggal Penerimaan : 29/06/2021 15:20:44
320 Prioritas :
730 Nama Pemohon : VINIA AGUSSRIYANI
Alamat Pemohon : Jl. KH Khoer Affandi No. 108A Rt. 001, Rw. 003, Kel. Kotabaru, Kec. Cibeureum, Kota Tasikmalaya, Jawa Barat
740 Nama Kuasa :
Alamat Kuasa :

540 Etiket

VICERIST

Tipe Merek : Merek Kata dan Lukisan
Nama Merek : VICERIST
566 Arti Bahasa : Tidak Ada Terjemahan
591 Uraian Warna : Biru Tua, Hijau, Orange, Biru Muda, Putih
511 Kelas Barang/Jasa : 25
510 Uraian Barang/Jasa : ===pakaian; pakaian jadi===

---

210 Nomor Permohonan : J072021043803
220 Tanggal Penerimaan : 29/06/2021 15:23:37
320 Prioritas :
730 Nama Pemohon : Andy Eric Manuhutu
Alamat Pemohon : Amartapura Apartment, Tower A, Unit 7G
Jl. Sutan Syahrir No 50, Lippo Village - Karawaci, Kabupaten Tangerang, Banten, 15180
740 Nama Kuasa :
Alamat Kuasa :

540 Etiket

ambon JAZZ plus festival

Tipe Merek : Merek Kata dan Lukisan
Nama Merek : Ambon Jazz Plus Festival
566 Arti Bahasa : Tidak Ada Terjemahan
591 Uraian Warna : Warna latar Hitam (color code #000000) dan tulisan berwana putih (colorcode #ffffff) border persegi empat berwarna putih (color code #ffffff)
511 Kelas Barang/Jasa : 41
510 Uraian Barang/Jasa : ===organisasi, produksi, presentasi dan penyelenggaraan konser musik, festival, tur dan pertunjukan musik dan budaya, acara dan kegiatan lainnya; pengaturan dan produksi acara hiburan live dalam bentuk konser musik live, konser disc jockey, festival musik, pesta dansa dan klub malam; pengaturan, produksi, pertunjukan dan penyelenggaraan konser musik, festival, tur serta pertunjukan music dan budaya lainnya, acara dan aktifitas===

---

210 Nomor Permohonan : DID2021043804 540 Etiket
220 Tanggal Penerimaan : 29/06/2021 15:26:08
320 Prioritas :
730 Nama Pemohon : Kristono M Widjaja
Alamat Pemohon : Manyar Tirtoyoso Selatan 9/19 Surabaya, Kota Surabaya, Jawa Timur, 60116
740 Nama Kuasa :
Alamat Kuasa :

Tipe Merek : Merek Kata dan Lukisan
Nama Merek : Sweet Little Patissier
566 Arti Bahasa : Koki Kue Kecil
591 Uraian Warna : Abu-abu, Hitam, Krem, Putih, Coklat Tua, Coklat Muda, Merah Muda, dan Fuchsia
511 Kelas Barang/Jasa : 35, 30
510 Uraian Barang/Jasa : ===Administrasi bisnis dan urusan kantor, administrasi dan manajemen usaha; Administrasi dan manajemen usaha; Eceran dan grosir toko roti; Jasa penjualan makanan secara daring; Jasa toko eceran; Jasa toko eceran secara online; Layanan toko ritel online; Manajemen Usaha; Manajemen usaha dan operasi pusat data; Penjualan makanan dan minuman secara online; Toko kue; Toko kue online; Toko makanan online; Toko online di bidang makanan dan minuman; Toko online di bidang roti-roti dan kue-kue; Toko roti online; Toko yang menjual kue; jasa penjualan makanan dan minuman; layanan toko ritel dan layanan toko ritel online; toko eceran; toko online===
===Adonan makanan yang mengandung tepung; Biskuit (manis atau gurih); Biskuit coklat; Biskuit kering; Biskuit tipis kering; Biskuit yang dilapisi cokelat rasa susu; Kue; Kue Coklat Mente; Kue Coklat Mente (Cookies); Kue Lidah Kucing; Kue Susu; Kue berbahan dasar tepung; Kue kering (pastri); Kue-kue; Makanan berbahan dasar tepung; Makanan ringan berbahan dasar tepung; Makanan ringan berbahan dasar tepung terigu; Makanan yang mengandung tepung; Produk kue dan kembang gula; Roti, kue pastry dan gula-gula; Sediaan-sediaan tepung untuk makanan; Tepung, roti, ragi, pastri (kue-kue); biskuit; biskuit asin; biskuit manis; biskuit mentega kecil; biskuit-biskuit; kue cokelat; kue coklat; kue mentega; kue untuk makanan ringan; kue, biskuit, kue kering; kue-kue gurih; kukis (kue kering); produk makanan yang mengandung terutama tepung===

---

210 Nomor Permohonan : DID2021043805 540 Etiket
220 Tanggal Penerimaan : 29/06/2021 15:28:29
320 Prioritas :
730 Nama Pemohon : Asri Peni Wulandari
Alamat Pemohon : Jl. Hegarmanah 39 RT 002 RW 008, Hegarmanah, Cidadap, Kota Bandung, Jawa Barat, 40141
740 Nama Kuasa :
Alamat Kuasa :

Tipe Merek : Merek Kata dan Lukisan
Nama Merek : Dayura Skin Beauty + Lukisan
566 Arti Bahasa : Tidak Ada Terjemahan
591 Uraian Warna : Hijau, kuning dan putih
511 Kelas Barang/Jasa : 3
510 Uraian Barang/Jasa : ===Produk perawatan kulit; Sabun; Sampo; deodoran; kosmetik; minyak esensial; minyak rambut; parfum; produk perawatan tubuh dan perawatan kecantikan; produk wewangian===

---

210 Nomor Permohonan : DID2021043806 540 Etiket
220 Tanggal Penerimaan : 29/06/2021 15:28:36
320 Prioritas :
730 Nama Pemohon : PT. BIO CYCLE INDO
Alamat Pemohon : Jl. Teratai Raya No. 33A, Sungai Putih - Tapung, Kampar, Riau, Kabupaten Kampar, Riau
740 Nama Kuasa : Sugianto
Alamat Kuasa : Jl. Kebun Dua Ratus No. 6B RT. 009 RW. 002 Kamal, Kalideres, Jakarta Barat

Tipe Merek : Merek Kata dan Lukisan
Nama Merek : ALL BREED, ALL DAY, ALL AGE + LUKISAN
566 Arti Bahasa : Tidak Ada Terjemahan
591 Uraian Warna : Kuning, Coklat, Krem, Abu-abu, Pink, Hitam dan Putih.
511 Kelas Barang/Jasa : 5
510 Uraian Barang/Jasa : ===Aditif nutrisi untuk bahan makanan hewan medis; Bahan tambahan/aditif makanan diet hewan yang mengandung obat,

non-obat dan sediaan dokter hewan lainnya; Bahan tambahan/aditif makanan hewan untuk digunakan sebagai suplemen nutrisi untuk keperluan medis; Bahan tambahan/aditif nutrisi untuk bahan makanan hewan; Bahan tambahan/aditif untuk bahan makanan hewan; Bahan tambahan/aditif untuk makanan hewan; Makanan dan zat diet yang diadaptasi untuk penggunaan dokter hewan dan akuakultur, suplemen diet untuk keperluan dokter hewan dan akuakultur.; Obat pencegah penyakit coccidiosis untuk hewan burung peliharaan; Obat suntik untuk hewan; Suplemen diet untuk hewan, yaitu, hewan peliharaan dan ternak; Suplemen makanan hewan untuk digunakan dalam pembuatan makanan hewan dan bahan makanan hewan; Suplemen makanan hewan untuk menggemukkan; Suplemen makanan tambahan untuk hewan; Suplemen untuk makanan hewan; Suplement, Obat tradisional, Obat-Obatan, Obat Jamu tradisional, Obat berasal dari Hewan-Hewanan, Obat berasal dari Tumbuh-Tumbuhan, Obat Untuk Kesehatan, Minyak kayu putih, minyak angin, minyak telon, minyak tawon, minyak gosok, minyak gandapura, minyak akar lawang, balsam untuk keperluan medis, salep untuk keperluan medis, koyo-koyo/tempelan-tempelan yang mengandung obat, kapas kesehatan, sediaan farmasi, ilmu hewan dan -ilmu kebersihan, hasil makanan pantangan untuk keperluan medis, makanan bayi, jamu, vitamin, obat kumur untuk keperluan medis (mengandung obat dan anti septic), obat kulit, obat merah, obat-obatan, minyak ikan, makanan dan minuman penambah stamina untuk pria/wanita dewasa, obat dari tanaman obat, obat nyamuk; aditif makanan hewan peliharaan dalam bentuk vitamin dan mineral; aditif makanan hewan untuk digunakan sebagai suplemen gizi; aditif makanan hewan, yaitu, pengasaman untuk digunakan dalam makanan hewan; aditif non-obat untuk makanan hewan untuk digunakan sebagai suplemen gizi; aditif non-obat untuk makanan hewan, yaitu, pengasaman untuk digunakan dalam makanan hewan; kontrol bau hewan peliharaan; lotion anjing untuk keperluan dokter hewan; makanan dan zat makanan yang diadaptasi untuk penggunaan medis atau kedokteran hewan, makanan untuk bayi; makanan hewan probiotik; obat kumur obat untuk hewan peliharaan; obat pencahar untuk hewan; obat-obatan untuk hewan; pencucian anjing [insektisida]; penolak kucing; popok sekali pakai untuk hewan peliharaan; popok untuk anjing; popok untuk hewan peliharaan; repellents untuk anjing; salep anti-gatal herbal untuk hewan peliharaan; salep kulit sakit herbal untuk hewan peliharaan; sampo obat untuk hewan peliharaan; sediaan farmasi untuk pengobatan cacing pada hewan peliharaan; sediaan perawatan obat untuk anjing; sediaan perawatan obat untuk hewan peliharaan; sediaan perawatan obat untuk kucing; suplemen gizi untuk anjing; suplemen gizi untuk hewan; suplemen makanan hewan; suplemen makanan untuk hewan; suplemen makanan untuk hewan peliharaan; suplemen makanan untuk hewan peliharaan dalam bentuk suguhan; suplemen makanan untuk hewan peliharaan dalam sifat campuran minuman bubuk; suplemen nutrisi untuk hewan peliharaan; suplemen nutrisi untuk kucing; suplemen obat untuk bahan makanan untuk hewan; suplemen protein untuk hewan; suplemen ragi untuk hewan; suplemen vitamin dan mineral untuk hewan peliharaan; suplemen vitamin untuk hewan; vitamin dan obat untuk kucing; vitamin dan suplemen makanan diet untuk hewan; vitamin untuk hewan peliharaan===

210	Nomor Permohonan	:	JID2021043807
220	Tanggal Penerimaan	:	29/06/2021 15:28:57
320	Prioritas	:	
730	Nama Pemohon	:	PT RAJA MANTIKA JAYA
	Alamat Pemohon	:	RUKO CITRALAND PURI SERANG BLOK A1 NO. 1-2, Kota Serang, Banten
740	Nama Kuasa	:	
	Alamat Kuasa	:	
	Tipe Merek	:	Merek Kata dan Lukisan
	Nama Merek	:	RAJA MART E-Store
566	Arti Bahasa	:	
591	Uraian Warna	:	Putih dan Orange
511	Kelas Barang/Jasa	:	35
510	Uraian Barang/Jasa	:	===Agen-agen ketenagakerjaan secara online melalui jaringan-jaringan komputer global; Iklan secara online; Iklan secara online melalui jaringan komputer; Iklan secara online melalui jaringan-jaringan komputer; Jasa agen penjualan, yaitu, layanan toko ritel, layanan toko ritel online, layanan toko grosir yang menampilkan kosmetik dan kit kosmetik; Jasa layanan pelelangan secara online; Jasa pemesan dan penjualan barang secara online; Jasa pengadaan kerjasama, untuk kepentingan pihak lain, tidak termasuk transportasi daripadanya, memungkinkan pelanggan dengan mudah melihat dan membeli barang-barang tersebut terutama semua jenis kacamata, kacamata hitam, lensa kontak, lensa mata, bingkai, tempat, tas dan rantai untuk kacamata dan semua jenis perangkat optik dan instrumen serta aksesori dan pelengkap kacamata dan barang optik, layanan ini dapat disediakan oleh toko eceran atau grosir, online atau dengan katalog pemesanan barang melalui pos atau remote control media elektronik dan melalui jaringan komunikasi global atau program teleshopping; Jasa penjualan drone dan drone kamera baik secara langsung maupun onLine; Jasa penjualan eceran secara online; Jasa penjualan online untuk pakaian bersepeda; Jasa penjualan online untuk perlengkapan sepeda; Jasa penjualan online untuk sepeda; Jasa penjualan online untuk sepeda listrik; Jasa promosi dan pemasaran secara online melalui jaringan komputer dan situs web (website); Jasa ritel dan grosir, termasuk retail dan grosir online yang menjual kacamata, kacamata pelindung dengan bingkai plastik atau karet yang pas di wajah untuk melindungi mata, kacamata pelindung dari sinar matahari, bagian, perlengkapan dan aksesoris untuk kacamata, kacamata pelindung dengan bingkai plastik atau karet yang pas di wajah untuk melindungi mata dan kacamata pelindung dari sinar matahari, termasuk, tempat-tempat, rantai-rantai, tali-tali, bingkai-bingkai, pita-pita dan pengikat-pengikat pendukung; Jasa toko dan jasa toko eceran secara online menampilkan berbagai macam barang konsumen; Jasa toko penjual Makanan dan Minuman secara online; Jasa toko retail secara daring (online) yang menampilkan konten audio, video dan audio visual yang sebelumnya telah direkam, yang telah distandarkan (streamed) dan dapat diunduh; Jasa toko ritel online yang menampilkan program perangkat lunak komputer, game komputer, rekaman audio, publikasi elektronik, buku, film, musik, video, dan program TV; Layanan asosiasi, yaitu, mempromosikan pemakaian dan penerimaan standar pertanian untuk penyerapan karbon dan gas rumah kaca lainnya mempromosikan standar industri umum secara sukarela untuk penyerapan pertanian karbon dan gas rumah kaca lainnya penyediaan pasar online untuk pembeli dan penjual karbon dan kredit gas rumah kaca lainnya, tunjangan atau kompensasi mempromosikan penyerapan karbon internasional dan gas rumah kaca lainnya melalui administrasi kompetisi dan tantangan untuk pihak lain.; Layanan online untuk menghubungkan pengguna

540 Etiket

jaringan sosial dengan bisnis; Layanan pemesanan buku secara online; Layanan penjualan ritel online; Layanan penyedia informasi, publikasi dan promosi pada pusat perbelanjaan secara online; Layanan ritel online barang-barang elektronik melalui situs web; Layanan ritel online yang berkaitan dengan alas kaki; Layanan ritel online yang berkaitan dengan pakaian dalam; Layanan ritel online yang berkaitan dengan pakaian dalam wanita; Layanan ritel online yang berkaitan dengan sepatu; Layanan ritel online yang berkaitan dengan topi; Layanan ritel online yang berkaitan dengan tutup kepala; Layanan ritel, grosir dan toko online, termasuk toko roti ritel, farmasi, dan layanan suku cadang mobil; Layanan toko ritel online; Layanan toko ritel online menampilkan rekaman musik, rekaman komedi, rekaman kata yang diucapkan, rekaman video, dan produk yang terkait dengan musik; Layanan toko ritel online yang menampilan pakaian dalam wanita; Layanan toko ritel online yang menampilkan pakaian dalam; Layanan toko ritel online yang menampilkan sepatu; Layanan toko ritel online yang menampilkan topi; Layanan toko ritel, layanan pemesanan eceran online, dan layanan katalog pemesanan melalui pos, di bidang perangkat keras, aksesori rumah didalam dan luar ruangan, barang olahraga, barang pengembangan rumah, dan peralatan rumah tangga; Layanan yang berkaitan dengan kegiatan transaksi penjualan barang dagangan baik barang-barang eletronik maupun barang-barang electrical atau listrik melalui situs web secara ritel online; Layanan yang berkaitan dengan kegiatan transaksi penjualan barang dagangan melalui situs web secara ritel online; Menyediakan portal situs web internet yang menampilkan tautan ke situs web ritel online orang lain; Pengadaan, manajemen, inventaris, pemasaran dan penjualan barang (dengan cara apapun termasuk tetapi tidak terbatas pada jasa online dan melalui pengiriman); Penjualan barang secara online atau offline, baik retail maupun grosir untuk produk aksesoris barang-barang electrical atau listrik dan barang-barang elektronik; Penjualan barang secara online atau offline, baik retail maupun grosir untuk produk aksesoris barang-barang selam; Penjualan barang secara online atau offline, baik retail maupun grosir untuk produk aksesoris peralatan dan perlengkapan selam; Periklanan melalui transmisi publisitas
online untuk pihak ketiga melalui jaringan
komunikasi elektronik; Periklanan online; Ritel online; Toko makanan online; Toko minuman online; Toko online dan offline (shop fasade) yang menampilkan dan menjual barang-barang merchandise karakter animasi; Toko online yang menjual peralatan dan perlengkapan bayi; belanja online; iklan secara online dan mempromosikan barang dan jasa pihak lain melalui internet; iklan secara online jasa wisata dalam air snorkeling dan diving; jasa pengecer dan grosir dan jasa penjualan eceran secara online; jasa penjualan grosir produk garam kemasan secara online maupun offline; jasa penjualan produk serta layanan kesehatan secara online (internet).; jasa penjualan ritel produk garam kemasan secara online maupun offline; jasa penyediaan portal online berbasis web yang memberikan pelanggan akses ke informasi akun penjualan mereka, informasi logistik transportasi dalam bentuk lokasi produk saat ini berdasarkan pesanan, informasi manajemen inventaris, dan informasi promosi produk, semuanya di bidang bahan kimia dan produk kimia; jasa periklanan, yaitu, penargetan dan optimalisasi (optimization) iklan online; jasa promosi dan pemasaran secara online; jasa toko retail secara online berupa berbagai macam barang-barang konsumen pihak lain, kartu hadiah, dan pengiriman media digital, headset realitas virtual/maya, dan konten dan data realitas virtual/maya; jasa toko retail secara online berupa rekaman suara musikal, rekaman suara musikal yang dapat diunduh, T-shirt, pakaian, penutup kepala, dan alas kaki; jasa toko retail secara online yang menampilkan headset realitas virtual/maya dan augmented reality, permainan (games), konten dan media digital; jasa-jasa ritel dan grosir online terkait kosmetik-kosmetik, sabun-sabun, parfum-parfum, perhiasan-perhiasan, alat tulis, produk-produk kertas, stiker tattoo, kulit dan imitasi kulit, tas-tas bepergian, tas-tas tangan, dompet-dompet, dompet, tempat kunci, peralatan rumah tangga dan dapur, barang-barang tekstil, pakaian, alas kaki, tutup kepala, pakaian dalam, pakaian renang, syal, lencana-lencana untuk dipakai, hiasan untuk rambut, permainan, mainan, barang-barang mainan (playthings) atau untuk bermain dan barang olahraga; jasa-jasa toko ritel online menampilkan konten audio, video, dan audiovisual yang direkam dan diunduh sebelumnya; layanan pemasaran online; layanan pemesanan online yang menampilkan musik dan video yang direkam sebelumnya; layanan ritel online; layanan toko grosir online yang menampilkan benang; layanan toko online yang menampilkan jasa Pengaturan dan perjalanan wisata diving dan snorkeling di Pulau tujuan komersil; layanan toko ritel online dengan produk utama peralatan CCTV; layanan toko ritel online dengan produk utama peralatan sistem keamanan; layanan toko ritel online yang menampilkan hiburan dan konten edukasi, yaitu, berlangganan film dan pertunjukkan televisi; layanan toko ritel online yang menampilkan mikrofon, speaker, speaker pintar, speaker audio, amplifier, pengeras suara, kontrol jarak jauh untuk produk audio dan video, headphone, earphone, headset, sistem hiburan rumah, peralatan audio dan teater rumah, serta bagian dan aksesorisnya; layanan toko ritel online yang menampilkan peralatan terapi fisik; mengadakan pameran dagang untuk profesional industri dalam bidang produksi dan distribusi video online, konten yang dihasilkan oleh pengguna, dan iklan online; menyediakan database komputer online dan database online yang dapat dicari di bidang iklan baris; menyediakan direktori bisnis online yang menampilkan restoran, bar, bioskop, klub dansa, museum, galeri seni, dan ruang budaya dan sosial lainnya; menyediakan fasilitas online untuk live streaming video dari acara-acara promosi; menyediakan fasilitas online untuk menghubungkan penjual dengan pembeli; menyediakan fasilitas online yang menampilkan komentar pengguna mengenai organisasi bisnis, penyedia layanan, dan sumber daya lainnya; penjualan lagu secara digital melalui jaringan online; penjualan telepon seluler baik secara online maupun secara langsung; penyediaan informasi bisnis dan komersial dan semua layanan tersebut di atas disediakan online dari jaringan komputer global, internet atau komputer database; penyediaan jasa ritel online dari situs web internet yang berkaitan dengan tekstil, sediaan untuk perlengkapan mandi yang tidak mengandung obat, produk perawatan, peralatan perawatan, tempat untuk membawa, buku, lilin, perlengkapan audio, perangkat pendengar yang diletakkan di kepala, tempat pengeras suara, pengeras suara nirkabel, perangkat pendengar yang diletakkan di dalam telinga; penyediaan pasar daring (market online) untuk pembeli dan penjual barang dan jasa; penyediaan pasar online; penyediaan pasar online (marketplace) untuk pembeli dan penjual; penyediaan pasar online untuk pembeli dan penjual karbon dan kredit gas rumah kaca lainnya, tunjangan atau kompensasi; penyediaan pasar online untuk pembeli dan penjual karbon dioksida dan kredit gas rumah kaca lainnya, tunjangan atau kompensasi.; semua layanan di atas disediakan online melalui pusat data komputer, jaringan informasi dan/atau internet; skema keanggotaan termasuk skema kartu loyalitas pelanggan, skema insentif, skema bonus, kartu hadiah dan kartu diskon, di mana anggota dapat memperoleh barang dan jasa melalui layanan telepon dan / atau komputer online; toko online dan offline untuk barang-barang selam; toko-toko ritel, pemesanan melalui pos dan layanan-layanan toko ritel online yang menampilkan kopi, produk-produk kopi dan barang-barang terkait kopi, teh dan bubuk yang dijual dalam wadah-wadah tunggal untuk digunakan dalam mesin-mesin pembuatan penyeduh, mesin-mesin pembuatan penyeduh listrik dan mesin-mesin espresso listrik; toko-toko ritel, pesanan melalui pos dan layanan-layanan toko ritel online yang menampilkan cokelat dan minuman berasal dari teh, biji kopi, kopi bubuk, produk-produk cokelat, teh loose dan kantong teh, produk terkait kopi dan teh, bermacam-macam rasa teh, sirup dan saus-saus, skala, kertas filter, t-shirt, pakaian, tutup kepala, alas kaki, aksesoris-aksesoris pakaian, mug, gelas-gelas, alat makan, gantungan kunci, alat tulis, tas-tas, peralatan-peralatan dan wadah-wadah dapur atau rumah tangga, filter-filter kopi listrik, mesin-mesin kopi listrik, penapis-penapis kopi listrik, peralatan pembuat kopi, persiapan-persiapan pembersih

perlengkapan dan peralatan kopi===

210 Nomor Permohonan : JID2021043808
220 Tanggal Penerimaan : 29/06/2021 15:29:29
320 Prioritas :
730 Nama Pemohon : Danial Belly Mas Agung
Alamat Pemohon : Jl. Persahabatan Raya No.12A, Kota Administrasi Jakarta Timur, DKI Jakarta
740 Nama Kuasa :
Alamat Kuasa :

540 Etiket

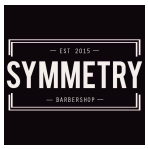

Tipe Merek : Merek Kata dan Lukisan
Nama Merek : SYMMETRY BARBERSHOP
566 Arti Bahasa :
591 Uraian Warna : hitam putih
511 Kelas Barang/Jasa : 44
510 Uraian Barang/Jasa : ===Layanan tukang cukur===

---

210 Nomor Permohonan : DID2021043809
220 Tanggal Penerimaan : 29/06/2021 15:30:43
320 Prioritas :
730 Nama Pemohon : TONY TANTRA HARDIYANTO
Alamat Pemohon : Diamond Hill DR-6/30 Citraland, Surabaya
740 Nama Kuasa : Hari Purnomo Chandra B.Sc.
Alamat Kuasa : Jalan Kartini Nomor 88-A, Surabaya

540 Etiket

RACIK

Tipe Merek : Merek Kata
Nama Merek : RACIK
566 Arti Bahasa :
591 Uraian Warna : Hitam
511 Kelas Barang/Jasa : 30
510 Uraian Barang/Jasa : ===Beras; beras ketan; beras merah===

---

210 Nomor Permohonan : DID2021043810
220 Tanggal Penerimaan : 29/06/2021 15:32:20
320 Prioritas :
730 Nama Pemohon : EFENDI
Alamat Pemohon : Jl. Damar Golf II No.28 BGM PIK Rt.007/005, Kamal Muara - Penjaringan, Jakarta Utara, DKI Jakarta, Kota Administrasi Jakarta Utara, DKI Jakarta
740 Nama Kuasa : Sugianto
Alamat Kuasa : Jl. Kebun Dua Ratus No. 6B RT. 009 RW. 002 Kamal, Kalideres, Jakarta Barat

540 Etiket



Tipe Merek : Merek Kata dan Lukisan
Nama Merek : HG + LOGO
566 Arti Bahasa : Tidak Ada Terjemahan
591 Uraian Warna : Merah, Biru, Kuning, Hijau dan Putih.
511 Kelas Barang/Jasa : 17
510 Uraian Barang/Jasa : ===Film plastik untuk kaca arsitektur; Isolasi Pipa AC (Duct tape lem dan non lem); Pita untuk penyekat pada ulir pipa; Selang Angin; Selang LPG; Selang PE; Selang PU; Selang PVC; Selang benang; Selang karet untuk ac mobil; Selang kawat; Selang spiral air; alat kelengkapan selang, bukan dari logam; asbes; bahan isolasi; benang plastik untuk disolder; isolasi membran kedap air; karet sintetis; kertas asbes; kopling, bukan dari logam, untuk selang api; lakban untuk perekat selang pendingin udara; paking sambungan untuk pipa; pipa fleksibel, tabung dan selang, bukan dari logam; pipa selang kanvas; pita perekat (seal tape); sambungan pipa, bukan dari logam; selang air; selang bahan bakar minyak, bukan dari logam; selang bahan tekstil; selang hidrolik dari karet; selang hidrolik plastik; selang industri dari plastik; selang irigasi; selang karet industri; selang karet untuk digunakan dengan peralatan pengelasan; selang karet untuk keperluan pertanian; selang karet untuk pendingin udara; selang kompresor udara; selang lentur untuk membawa cairan; selang lentur, bukan dari logam; selang penghubung untuk injektor bahan bakar kendaraan; selang penghubung untuk radiator kendaraan; selang penyiraman; selang plastik fleksibel untuk digunakan dengan sistem ventilasi; selang plastik untuk keperluan pertanian; selang plastik untuk kolam renang; selang plastik untuk pendingin udara; selang plastik untuk penggunaan pipa; selang taman; selang terbuat dari karet; selang terbuat dari plastik; selang udara untuk alat pneumatik; selang udara, bukan dari logam; selang, bukan dari logam,

untuk keperluan pertanian; selang, bukan dari logam, untuk penggunaan laut komersial; tirai pengaman asbes; wol kaca untuk isolasi===

210 Nomor Permohonan : D012021043811
220 Tanggal Penerimaan : 29/06/2021 15:32:53
320 Prioritas :
730 Nama Pemohon : PT. KOREA ACEH MANDIRI
Alamat Pemohon : Jl. Rombean No. 4, Gp Lamlagang Kecamatan Banda Raya , Kota Banda Aceh, Aceh, 23243
740 Nama Kuasa :
Alamat Kuasa :

540 Etiket



Tipe Merek : Merek Kata dan Lukisan
Nama Merek : MoringaCheong
566 Arti Bahasa : Tidak Ada Terjemahan
591 Uraian Warna : Hijau, Putih, Hitam dan Merah
511 Kelas Barang/Jasa : 32
510 Uraian Barang/Jasa : ===minuman fermentasi lacto berbahan dasar sayuran===

---

210 Nomor Permohonan : DID2021043812
220 Tanggal Penerimaan : 29/06/2021 15:34:01
320 Prioritas :
730 Nama Pemohon : PT CALBEE-WINGS FOOD
Alamat Pemohon : Gedung Graha Gawi, Jl. Setiabudi Selatan Kav. 10, Kota Administrasi Jakarta Selatan, DKI Jakarta, 12920
740 Nama Kuasa :
Alamat Kuasa :

540 Etiket



Tipe Merek : Merek Kata dan Lukisan
Nama Merek : JAPOTA dan Lukisan
566 Arti Bahasa :
591 Uraian Warna : Cokelat, Merah Putih, Kuning, Hijau, Merah, Hitam, Oranye, Ungu
511 Kelas Barang/Jasa : 30
510 Uraian Barang/Jasa : ===Biskuit Kentang (Kue tradisional); Bumbu-bumbu yang mengandung monosodium glutamate atau ekstrak protein terhidrolisasi yang berasal dari ikan, daging atau sayuran; Emping (kerupuk dari melinjo); Jagung yang sudah diolah; Kepingan jagung; Keripik Bawang; Keripik Kasubi Pahangga; Keripik camilan sereal; Keripik dan kerupuk berbahan dasar tepung dan berbahan dasar gandum; Keripik produksi gandum; Keripik sereal; Kerupuk Kentang; Kerupuk bawang; Kerupuk ikan dengan perasa; Kerupuk jagung; Kerupuk pisang; Kerupuk udang dengan rasa; Kue Bingka Kentang; Kue kering (pastri); Makanan ringan berbahan dasar tepung; Makanan ringan berbahan dasar tepung yang memiliki varian rasa udang pedas manis dan rumput laut; Makanan ringan yang terbuat dari tepung kentang; Penguat rasa; Tepung jagung; biskuit; biskuit bawang; brondong jagung; camilan jagung gembung; camilan jagung kembung rasa bumbu; camilan jagung rasa keju; jagung giling; keripik [produk sereal]; keripik berbahan dasar biji-bijian; keripik butterscotch; keripik camilan sereal instan; keripik gandum utuh; keripik jagung; keripik kacang (gula-gula); keripik nasi; keripik taco; keripik tipis kering yang terbuat dari mi goreng; keripik tortilla; keripik tortilla gandum utuh; keripik tortilla jagung; keripik udang; kerupuk; kerupuk singkong; kerupuk udang; kue stik bawang; madu; madu untuk makanan dan minuman; makanan dari jagung; makanan ringan berbahan dasar jagung; makanan ringan berbahan dasar tepung kentang; makanan ringan berbasis jagung; makanan ringan yang terutama terdiri dari biji-bijian; marning jagung; msg (penyedap rasa); nachos [keripik tortilla]; penyedap rasa; popcorn dan makanan ringan berbahan dasar jagung; rumput laut [bumbu]; rumput laut untuk digunakan sebagai bumbu===

---

210 Nomor Permohonan : D222021043813
220 Tanggal Penerimaan : 29/06/2021 15:34:30
320 Prioritas :
730 Nama Pemohon : PT. SEMUA APLIKASI INDONESIA
Alamat Pemohon : Unit Komersial Blok Broadway 2 No. 11, Istana Kuta Galeria, Kel. Kuta, Kec. Kuta, Kab Badung, Prov. Bali, Kabupaten Badung, Bali, 80361
740 Nama Kuasa :
Alamat Kuasa :

540 Etiket

Tipe Merek : Merek Kata dan Lukisan
Nama Merek : ala carte

566	Arti Bahasa	:	Tidak Ada Terjemahan
591	Uraian Warna	:	Hitam; Merah; Orange;
511	Kelas Barang/Jasa	:	9
510	Uraian Barang/Jasa	:	===Alat perangkat lunak komputer untuk memfasilitasi aplikasi perangkat lunak pihak ketiga; Alat untuk mengendalikan perangkat otomatisasi rumah, perangkat informasi yang dikendalikan oleh suara, perangkat asisten pribadi digital yang dikendalikan oleh suara yang terintegrasikan dengan layanan yang tersedia melalui aplikasi serta aplikasi piranti lunak, alat pengeras suara audio pintar yang terhubung ke cloud dan dikendalikan oleh suara; Antarmuka Pemrogaman Aplikasi (API) untuk perangkat lunak komputer yang memfasilitasi jasa-jasa secara daring (online) untuk membangun jaringan sosial, membangun aplikasi jejaring sosial, dan untuk memungkinakan para penggunanya menemukan, mengunduh, mengunggah, mengakses dan mengelola data; Aplikasi / Perangkat Lunak yang dapat digunakan sebagai sarana edukasi, ibadah dan amal (charity) bagi warga Muslim; Aplikasi Informasi data kota; Aplikasi atau Sistem informasi yang mengolah data tentang kesehatan di Rumah Sakit atau instansi kesehatan; Aplikasi digital reimbursement; Aplikasi gawai yang berkaitan dengan penghubung pencari kerja (talent/service :soft skill & hard skill) dengan penyedia kerja (Untuk semua jenis pekerjaan upah harian, mingguan, bulanan) Untuk Perorangan/ Perusahaan mengiklan kan lowongan pekerjaan marketplace untuk UKM & Penyedia Jasa/service mengiklankan Jasa/Service mereka dalam produk Kantor Online kepada Pencari Jasa, dan pencari jasa dapat request/order pekerjaan/project Media penyimpanan database user seperti KTP,SIM, nama PT, SIUP, No Hp, Foto Profile, dan data lainnya untuk keperluan keamanan periklanan bagi Perusahaan yang ingin beriklan di platform Werkzone Aplikasi Website & Aplikasi Mobile yang dapat melakukan transaksi pembayaran iklan, Kantor Online, dan jasa/service/project yang sudah selesai dikerjakan, yang dapat diunduh; Aplikasi intelligent operation platform (aplikasi platform operasi cerdas); Aplikasi komputer untuk ponsel, tablet, dan perangkat serupa lainnya; Aplikasi komputer yang dapat dipasang maupun diunduh melalui telepon selular, komputer, komputer berbentuk pipih dan telepon selular berbentuk pipih (tablet); Aplikasi mesin kasir online (Program computer); Aplikasi mobile berupa video, suara dan permainan termasuk alat untuk pendidikan bahasa; Aplikasi mobile yang dapat didownload untuk menciptakan, mengedit, meng-upload, memposting, menunjukkan, menampilkan, berbagi, dan melihat media elektronik, klip audio, klip video, dan teks melalui internet; Aplikasi mobile yang dapat diunduh untuk berita, ulasan, cuaca, olah raga, hiburan, fashion, keuangan, makanan, musik, inspirasi, kesehatan, gaya hidup, perjalanan, pengasuhan anak, ilmu pengetahuan, teknologi, budaya dan kesejahteraan (wellness); Aplikasi mobile yang dapat diunduh untuk melihat permainan, program online, teks, gambar, konten multimedia dan video di terkait peristiwa, berita, ulasan, cuaca, olahraga, hiburan, fashion, keuangan, makanan, musik, inspirasi, kesehatan, gaya hidup, perjalanan, pengasuhan anak, ilmu pengetahuan, teknologi, budaya dan kesejahteraan (wellness) terkini; Aplikasi mobile yang dapat diunduh untuk melihat program online, teks, gambar, konten multimedia dan video terkait peristiwa, berita, ulasan, cuaca, olah raga, hiburan, fashion, keuangan, makanan, musik, inspirasi, kesehatan, gaya hidup, perjalanan, pengasuhan anak, ilmu pengetahuan, teknologi, budaya dan kesejahteraan (wellness) terkini; Aplikasi mobile yang dapat diunduh untuk ruang obrolan electronic dan papan buletin; Aplikasi mobile yang dapat diunduh untuk surat elektronik, pengiriman pesan elektronik, dan pengiriman data, gambar, dan dokumen, audio, video dan multimedia lain secara elektronik; Aplikasi mobile yang dapat diunduh yang memungkinkan pengguna untuk mengakses dan melacak data kesehatan, mendapatkan informasi kesehatan dan kebugaran, menetapkan tujuan kesehatan dan kebugaran, mengelola dan berpartisipasi dalam tantangan dan inisiatif kesehatan dan kebugaran, dan berpartisipasi dalam pelatihan digital di bidang kesehatan dan kebugaran; Aplikasi mobile yang dapat diunduh yang menampilkan peranti lunak untuk digunakan dalam grup komunikasi, yaitu olahpesan cepat, media sosial, berbagi file, dan pencarian serta posting teks, video, gambar, dan multimedia lainnya; Aplikasi mobile yang dapat diunduh yang menampilkan peranti lunak untuk digunakan dalam komunikasi group, yaitu pengiriman pesan secara instan, media sosial, file sharing, dan mencari dan memposting teks dan gambar; Aplikasi mobile yang dapat diunduh yang menampilkan peranti lunak untuk menulis pesan, berbagi video gambar, konten multimudia; Aplikasi mobile yang dapat diunduh, untuk digunakan bermain suatu permainan didalam komputer, tablet dan perangkat mobile.; Aplikasi pemantau/monitor harga emas secara real time; Aplikasi pengambil keputusan dari pimpinan; Aplikasi perangkat lunak (telepon) bergerak (mobile) untuk entri (entry) teks dan karakter prediktif dan korektif; Aplikasi perangkat lunak bergerak untuk layanan komputasi awan untuk digunakan berhubungan dengan pemasaran digital yang diarahkan kepada pelanggan produk kemasan.; Aplikasi perangkat lunak bergerak untuk layanan komputasi awan untuk digunakan berhubungan dengan solusi ketelusuran dari awal hingga akhir atas produk kemasan dan pengemasan; Aplikasi perangkat lunak computer yang dapat diunduh, yang dipasang di ponsel dan/atau komputer, digunakan untuk memberikan evaluasi kredit, pinjaman tunai dan pinjaman angsuran konsumen, dan lain-lain untuk pengguna; Aplikasi perangkat lunak dan perangkat keras komputer untuk kontrol mengemudi kendaraan otomatis; Aplikasi perangkat lunak dan perangkat keras komputer untuk kontrol mengemudi kendaraan otomatis, kontrol secara mandiri, navigasi, mengemudi dengan bantuan untuk kendaraan, dan mengemudi sendiri untuk kendaraan; Aplikasi perangkat lunak digunakan untuk instalasi dan peralatan sanitasi, yaitu, unit bangku toilet dengan alat pembersih kebocoran dengan air hangat, bejana kakus, bidet, urinal, bak mandi, instalasi mandi berendam, instalasi mandi pancuran, wastafel tangan [bagian dari instalasi sanitasi], keran, mandi pancuran, pemanas air listrik, alat pengering tangan listrik untuk kamar mandi, dispenser sabun otomatis; Aplikasi perangkat lunak jaringan sebagai program komputer yang dapat diunduh; Aplikasi perangkat lunak khusus untuk penukaran emas dengan mata uang virtual; Aplikasi perangkat lunak komputer di bidang periklanan dan layanan perdagangan elektronik; Aplikasi perangkat lunak komputer untuk agen virtual digital, sistem prediktif, pembelajaran mesin, otomatisasi proses kognitif, pengenalan pola, pengenalan karakter, aplikasi komputasi visual, virtualisasi pengetahuan, robotik, drone, dan kendaraan tak berawak; Aplikasi perangkat lunak komputer untuk alat pemurni air; Aplikasi perangkat lunak komputer untuk alat pemurni udara; Aplikasi perangkat lunak komputer untuk lemari es; Aplikasi perangkat lunak komputer untuk mesin pencuci piring; Aplikasi perangkat lunak komputer untuk monitor-monitor pribadi; Aplikasi perangkat lunak komputer untuk oven-oven; Aplikasi perangkat lunak komputer untuk oven-oven microwave; Aplikasi perangkat lunak komputer untuk peralatan rumah tangga; Aplikasi perangkat lunak komputer untuk perangkat seluler, komputer pribadi, konsol, dan tablet; Aplikasi perangkat lunak komputer untuk ponsel pintar dan perangkat seluler di bidang penilaian, perbaikan, layanan pemasangan dan penjualan mobil baru dan/atau bekas, sepeda motor, kendaraan komersial dan/ atau kendaraan tugas berat serta aksesoris dan suku cadang terkait; Aplikasi perangkat lunak komputer untuk sistem pengolahan air limbah untuk mengendalikan pompa, modul pemisahan, modul kontrol dan peralatan tambahan yang digunakan dalam operasi minyak dan gas lepas pantai; Aplikasi perangkat lunak komputer untuk televisi; Aplikasi perangkat lunak komputer untuk alat penghisap debu; Aplikasi perangkat lunak komputer untuk mesin-mesin pencuci pakaian; Aplikasi perangkat lunak komputer untuk mesin-mesin pengelolaan pencucian pakaian; Aplikasi perangkat lunak komputer yang dapat diunduh untuk mengumpulkan dan menganalisis data; Aplikasi perangkat lunak secara lengkap (super app) untuk layanan komunikasi elektronik, layanan penjualan barang, layanan penjualan jasa, layanan pengantaran

barang, layanan kesehatan, layanan keuangan dan layanan ketenagakerjaan; Aplikasi perangkat lunak terkait infomasi Liga Basket; Aplikasi perangkat lunak untuk bermain game Liga Basket; Aplikasi perangkat lunak untuk digunakan dengan perangkat seluler; Aplikasi perangkat lunak untuk layanan komputasi awan untuk digunakan berhubungan dengan pemasaran digital yang diarahkan kepada pelanggan produk kemasan; Aplikasi perangkat lunak untuk layanan komputasi awan untuk digunakan berhubungan dengan solusi ketelusuran dari awal hingga akhir atas produk kemasan dan pengemasan; Aplikasi perangkat lunak untuk melihat teks, gambar, dan konten multimedia terkait peristiwa, berita, ulasan, cuaca, olah raga, hiburan, fashion, keuangan, makanan, musik, inspirasi, kesehatan, gaya hidup, perjalanan, pengasuhan anak, ilmu pengetahuan, teknologi, budaya dan kesejahteraan (wellness) terkini; Aplikasi perangkat lunak untuk telepon bergerak; Aplikasi perangkat lunak untuk telepon selular dan tablet untuk membantu tidur, memantau tidur, memantau lingkungan selama tidur; Aplikasi perangkat lunak yang dapat diunduh untuk komputer, ponsel, tablet, perangkat genggam, kendaraan, dan perangkat yang mendukung Internet of Things (IoT); Aplikasi perangkat lunak yang dapat diunduh untuk melihat kartun elektronik dan komik elektronik; Aplikasi perangkat lunak yang dapat diunduh untuk telepon seluler; Aplikasi perangkat lunak yang khusus melakukan transaksi jual-beli emas; Aplikasi perangkat lunak yang memungkinkan pencarian dan perekrutan atlet/ pemain basket/ pelatih basket; Aplikasi perangkat lunak yang memungkinkan penjual untuk mengirimkan kupon, potongan, diskon, voucher dan tawaran khusus secara langsung ke perangkat telekomunikasi yang dapat dibawa milik nasabah melalui komunikasi RFID atau NFC tanpa kontak; Aplikasi perangkat lunak yang memungkinkan penjual untuk menyebarkan poster pintar baik pada lokasi toko penjualan eceran dan grosir sehingga pelanggan dapat langsung menempelkan perlengkapan telekomunikasi mereka yang dapat dibawa lang sung di lokasi toko tersebut untuk mengakses kupon, potongan, diskon, voucher dan tawaran khusus yang telah dikirimkan melalui komunikasi RFID atau NFC tanpa kontak; Aplikasi perangkat lunak yang menampilkan manajemen Kekayaan Intelektual; Aplikasi peranti lunak untuk perangkat mobile atau nirkabel dan perangkat komputer untuk mengaktifkan perbankan elektronik, mobile dan online; Aplikasi peranti lunak yang dapat diunduh (downloadable) untuk perangkat seluler atau komputer yang menyediakan informasi yang dapat disesuaikan tentang fungsi dan fitur kendaraan bermotor dan memberikan pengguna kemampuan untuk mengendalikan fitur kendaraan bermotornya dari jarak jauh, yaitu, mengunci dan membuka pintu kendaraan, memulai atau mematikan kendaraan, mengecek status sistem pengoperasian kendaraan bermotor dari jarak jauh, yaitu, masa pakai oli mesin, tingkat bahan bakar, tekanan ban dan pengisian daya baterai, terhubung ke penasihat di call center, mencari dealer kendaraan bermotor dan jadwal perawatan dan perbaikan kendaraan bermotor, dan permintaan bantuan di tepi jalan [sehubungan dengan otomobil]; Aplikasi peranti lunak yang digunakan untuk menyediakan lokasi geografis kendaraan tertentu [sehubungan dengan otomobil]; Aplikasi pesan telepon; Aplikasi piranti lunak yang dapat diunduh dengan fitur yang menampilan database resep untuk peralatan mobile; Aplikasi ponsel; Aplikasi ponsel pintar yang dapat diunduh (perangkat lunak) untuk mengumpulkan dan menganalisis data; Aplikasi ponsel pintar yang dapat diunduh (perangkat lunak), yaitu, aplikasi untuk mengumpulkan dan menganalisis data; Aplikasi ponsel pintar yang dapat diunduh (perangkat lunak), yaitu, aplikasi untuk mengumpulkan dan menganalisis data terkait kompetisi Liga Basket; Aplikasi program komputer untuk manajemen usaha peternakan; Aplikasi program untuk melacak operasi mesin pertanian; Aplikasi seluler yang dapat diunduh untuk digunakan sehubungan dengan layanan toko ritel; Aplikasi seluler yang dapat diunduh untuk memutar video secara offline dengan pemutar bawaan; Aplikasi seluler yang dapat diunduh untuk menelusuri video dengan browser bawaan; Aplikasi seluler yang dapat diunduh untuk mengelola unduhan; Aplikasi seluler yang dapat diunduh untuk mengunduh semua item format; Aplikasi seluler yang dapat diunduh untuk mengunduh video besar dalam kartu memori dengan kecepatan tinggi; Aplikasi seluler yang dapat diunduh untuk mengunduh video dari situs web; Aplikasi seluler yang dapat diunduh untuk mengunduh video dilatar belakang, dalam sekumpulan; Aplikasi seluler yang dapat diunduh untuk mengunduh, menjeda dan melanjutkan mengunduh video; Aplikasi seluler yang dapat diunduh untuk menyediakan akses ke informasi perawatan kesehatan dan profesional perawatan kesehatan, dan untuk memungkinkan pemeriksaan dan konsultasi jarak jauh dengan dokter dan profesional perawatan kesehatan; Aplikasi seluler yang dapat diunduh untuk menyimpan file yang diunduh dalam folder yang dilindungi kata sandi; Aplikasi seluler yang dapat diunduh untuk merencanakan perjalanan, menerima informasi perjalanan, cuaca, medis, keselamatan, kesehatan, dan keamanan, menerima peringatan keamanan, dan alat konverter mata uang; Aplikasi seluler yang dapat diunduh yang digunakan untuk pengiriman dan distribusi konten hiburan audio, video dan multimedia termasuk teks, data, gambar, audio, video dan file audiovisual.; Aplikasi sistem informasi untuk mengatur, mengawasi dan mengendalikan serta melakukan transaksi BBM; Aplikasi telepon genggam untuk kebutuhan transaksi perbankan; Aplikasi telepon genggam yang diperuntukkan bagi broker/pialang asuransi untuk memberikan penawaran asuransi, pengikatan polis asuransi dan menghasilkan dokumen polis asuransi; Aplikasi telepon seluler (perangkat lunak); Aplikasi telepon yang dapat diunduh; Aplikasi transaksi emas secara real time; Aplikasi untuk memantau perkembangan data informasi dengan laporan-laporan berbentuk tabel maupun grafik; Aplikasi yang mobil dan perangkat lunak yang dapat diunduh untuk pemrosesan, pemeriksaan kembali dan penyuntingan data dari jam tangan pintar dan alat yang mobil yang menampilkan sistem pemosisian global, kompas, barometer, altimeter, pedometer, meter detak jantung, accelerometer dan termometer; Aplikasi, podcast, aparatus belajar dan menerjemahkan bahasa, perangkat lunak belajar bahasa, perangkat lunak AI dan mesin belajar untuk pendidikan bahasa; Aplikasi-aplikasi seluler yang dapat diunduh untuk pendidikan bisnis dan jaringan bisnis; Chips/ kepingan komputer dengan piranti lunak yang ditanamkan untuk mengalihkan aplikasi; Kit/perangkat untuk pengembangan peranti lunak computer (SDK) terdiri dari alat pengembangan peranti lunak dan peranti lunak untuk digunakan sebagai pemrograman aplikasi antarmuka (API) untuk membuat peranti lunak dan aplikasi yang berkaitan dengan pencegahan-pencurian dan sistem keamanan, dan sistem pengawasan rumah dan bisnis; Kit/perangkat untuk pengembangan peranti lunak computer (SDK) terdiri dari alat pengembangan perangkat lunak dan peranti lunak untuk digunakan sebagai pemrograman aplikasi antarmuka (API) untuk membuat peranti lunak dan aplikasi yang terkait dengan perangkat elektronik konsumen yang terhubung ke internet; Kit/perangkat untuk pengembangan peranti lunak komputer (SDK) yang terdiri dari peranti lunak komputer untuk pengembangan, penggunaan, dan interoperabilitas pemrograman aplikasi antarmuka (API)yang digunakan oleh perangkat elektronik, sistem, dan pertukaran yang bertukar data melalui jaringan komunikasi dan internet dan yang terhubung dengan penyimpanan data dan layanan pertukaran data berbasis cloud.; Komputer dan perangkat lunak bergerak dan aplikasi yang memberikan nasehat, layanan, informasi kepada penggunanya terkait kosmetik dan memungkinkan pengguna untuk mencoba kosmetik secara virtual; Peralatan ilmiah untuk digunakan pada aplikasi diagnostik; Perangkat keras komputer dan program perangkat lunak komputer untuk integrasi teks, audio, grafik, gambar diam dan gambar bergerak kedalam pengiriman interaktif untuk aplikasi multimedia; Perangkat keras komputer dan program perangkat lunak komputer yang dapat diunduh atau direkam untuk integrasi teks, audio, grafik, gambar diam dan gambar bergerak ke dalam pengiriman interaktif untuk aplikasi multimedia; Perangkat keras komputer, komputer tablet, peralatan telekomunikasi listrik, pengendali jarak jauh, aplikasi perangkat lunak, perangkat lunak komputer, perangkat lunak komputer yang dapat diunduh untuk pemantauan dan analisis jarak jauh, yang digunakan untuk instalasi dan peralatan sanitasi, yaitu, unit bangku toilet dengan

alat pembersih kebocoran dengan air hangat, bejana kakus, bidet, urinal, bak mandi, instalasi mandi berendam, instalasi mandi pancuran, wastafel tangan [bagian dari instalasi sanitasi], keran, mandi pancuran, pemanas air listrik, alat pengering tangan listrik untuk kamar mandi, dispenser sabun otomatis; Perangkat lunak aplikasi komputer untuk aplikasi seluler yang dapt diunduh, diunggah, dilihat, ditulis, menghubungkan, dan mencari informasi lainnya; Perangkat lunak aplikasi komputer untuk asisten digital pribadi; Perangkat lunak aplikasi komputer untuk menyematkan browser web, interfase dengan penyimpanan kunci perangkat keras yang aman, dan melaksanakan transaksi yang diusulkan melalui blockchain (sistem pencatatan transaksi digital yang terdesentralisasi).; Perangkat lunak aplikasi komputer untuk pengumpulan dan verifikasi informasi pengguna untuk membuat akun blockchain (sistem pencatatan transaksi digital yang terdesentralisasi).; Perangkat lunak aplikasi komputer untuk penyediaan keamanan, otomatisasi, fasilitasi, dan enkripsi komunikasi, proses bisnis, dan transaksi keuangan menggunakan sistem kontrak pintar, blockchain (sistem pencatatan transaksi digital yang terdesentralisasi), dan teknologi buku besar yang didistribusikan.; Perangkat lunak aplikasi komputer untuk perangkat seluler, yaitu perangkat lunak untuk perangkat layar sentuh yang digunakan untuk memasukkan data, teks prediktif, teks korektif, dan memasukkan teks berbasis sikap (gesture); Perangkat lunak aplikasi komputer untuk perangkat seluler, yaitu, perangkat lunak untuk memasukkan (input) teks yang digunakan untuk mengakses dan mencari pada Internet; Perangkat lunak aplikasi komputer untuk ponsel, pemutar media portabel, komputer genggam, komputer tablet, dan komputer, yaitu, perangkat lunak untuk menerima dan menyimpan DNA dan catatan genetik, dan untuk memberi wewenang kepada personel medis dan peneliti untuk menggunakan catatan; Perangkat lunak aplikasi komputer yang dapat diunduh untuk layanan terkait karyawan dan personel, yaitu, pemrosesan penggajian, persiapan, dan administrasi, penghitungan pajak penggajian, penggajian elektronik, penyaringan latar belakang pra-kerja, waktu, kehadiran, penjadwalan, pencatatan karyawan, dan manajemen kompensasi; Perangkat lunak aplikasi komputer yang dapat diunduh untuk memproses, memfasilitasi, memverifikasi, dan autentikasi pembayaran bergerak (mobile) dan transaksi tanpa kontak langsung dengan pengecer, pedagang, dan penjual menggunakan suatu alat komunikasi bergerak (mobile); Perangkat lunak aplikasi komputer yang dapat diunduh yang berkaitan dengan pengaturan dan pengawasan skema insentif penjualan dan promosi, skema keanggotaan, skema bonus, skema hadiah, skema diskon dan layanan promosi; Perangkat lunak aplikasi komputer yang dapat diunduh, yaitu, perangkat lunak pesan instan dan perangkat lunak komunikasi untuk digunakan dalam pemrosesan, persiapan, dan administrasi penggajian, penghitungan pajak penggajian, penggajian elektronik, penyaringan latar belakang pra-kerja, waktu, kehadiran, penjadwalan, pencatatan karyawan, dan manajemen kompensasi; Perangkat lunak aplikasi komputer yang dapat diunduh yang berhubungan dengan program loyalti dan dana yang tersimpan dalam suatu akun; Perangkat lunak aplikasi mobile untuk menyaksikan Liga Basket (rekaman); Perangkat lunak aplikasi mobile untuk menyaksikan Liga Basket secara langsung; Perangkat lunak aplikasi untuk komputer tablet; Perangkat lunak aplikasi untuk komputer tablet untuk digunakan dalam mengendalikan dan memantau peralatan pendingin udara; Perangkat lunak aplikasi untuk perangkat seluler; Perangkat lunak aplikasi untuk ponsel pintar; Perangkat lunak aplikasi untuk smartphone untuk digunakan dalam mengendalikan dan memantau peralatan pendingin udara; Perangkat lunak aplikasi web; Perangkat lunak aplikasi yang terkait dengan penyewaan mobil, taksi, dan semua jenis layanan penyewaan kendaraan penumpang; Perangkat lunak computer dan aplikasi perangkat lunak untuk perangkat seluler yang memperkenankan pengguna untuk menyewa alat komunikasi dan/atau komputer; Perangkat lunak computer dan aplikasi perangkat lunak untuk perangkat seluler yang memperkenankan, menyediakan, mengizinkan, dan memfasilitasi pengguna untuk mendaftar dan menyewa penginapan sementara, mengakses informasi, daftar dan pengumuman tentang perumahan, apartemen, kondominium, town house, real estate, dan iklan penyewaan; Perangkat lunak dan aplikasi perangkat lunak untuk eksekusi, transmisi, dan penyimpanan tanda tangan elektronik yang aman.; Perangkat lunak dan aplikasi perangkat lunak yang memungkinkan pengguna untuk mengidentifikasi dan berkomunikasi dengan orang di depan pintu; Perangkat lunak dan aplikasi seluler yang dapat diunduh berkaitan dengan layanan konsultasi kecantikan; Perangkat lunak dan aplikasi seluler yang dapat diunduh berkaitan dengan pembuatan reservasi salon kecantikan untuk orang lain; Perangkat lunak dan aplikasi seluler yang dapat diunduh berkaitan dengan pemesanan layanan perawatan kecantikan dan kesehatan; Perangkat lunak dan aplikasi seluler yang dapat diunduh berkaitan dengan penyediaan informasi tentang perawatan kecantikan dan kesehatan; Perangkat lunak dan aplikasi seluler yang dapat diunduh untuk digunakan oleh penyedia kebugaran dan kesehatan, klien perusahaan, dan pelanggan, untuk informasi lokasi dan tujuan pusat kebugaran dan kesehatan, pemeriksaan jadwal kelas kebugaran dan kebugaran, pemesanan kelas kebugaran dan kesehatan, pendaftaran kelas kebugaran dan kesehatan, pemantauan aktivitas dan kebugaran, penerimaan dan penebusan penawaran produk terkait kebugaran dan kesehatan, memungkinkan pengguna untuk berpartisipasi dalam program loyalitas pelanggan dan jejaring sosial yang berhubungan dengan kesehatan dan kebugaran; Perangkat lunak dan aplikasi seluler yang dapat diunduh untuk digunakan sehubungan dengan pengujian penyakit menular; Perangkat lunak komputer dalam bentuk perangkat lunak yang dapat diunduh atau direkam untuk mengunduh, mentransmisikan, menerima, memproses, membaca, menonton, dan mengendalikan aplikasi, data elektronik, gambar, file audio dan video; Perangkat lunak komputer dan aplikasi perangkat lunak komputer untuk peralatan portabel untuk mengumpulkan dan menganalisa variabel yang berkaitan dengan lingkungan yaitu suhu, kualitas udara dan cahaya sekaligus kebisingan sekitarnya selama tidur; Perangkat lunak komputer dan aplikasi perangkat lunak untuk digunakan dalam verifikasi dan otentikasi transaksi melalui blockchain (sistem pencatatan transaksi digital yang terdesentralisasi).; Perangkat lunak komputer dan aplikasi perangkat lunak untuk identifikasi dan otentikasi pengguna.; Perangkat lunak komputer dan aplikasi perangkat lunak untuk memungkinkan transaksi keuangan; Perangkat lunak komputer dan aplikasi perangkat lunak untuk verifikasi dan autentikasi identitas pengguna biometrik; Perangkat lunak komputer dan aplikasi perangkat lunak yang berkaitan dengan layanan pinjaman; Perangkat lunak komputer dan aplikasi perangkat lunak yang berkaitan dengan masalah keuangan dan transaksi keuangan; Perangkat lunak komputer dan aplikasi perangkat lunak yang memungkinkan pembelian barang dan jasa secara online; Perangkat lunak komputer dan aplikasi telepon genggam yang mengizinkan pelanggan (pengguna) untuk mengakses rekening bank dan bertransaksi; Perangkat lunak komputer dan perangkat lunak aplikasi ponsel yang bisa diunduh yang berisi informasi rujukan dalam bidang keuangan, investasi, bisnis, berita; Perangkat lunak komputer dan perangkat lunak aplikasi seluler yang dapat diunduh untuk melakukan atau mencari kinerja pekerjaan, usaha atau proyek dengan imbalan uang atau nilai; Perangkat lunak komputer dan perangkat lunak aplikasi seluler yang dapat diunduh untuk mempromosikan jasa pihak lain; Perangkat lunak komputer dan perangkat lunak aplikasi seluler yang dapat diunduh untuk mencocokkan para pengguna dengan pekerjaan, usaha atau proyek; Perangkat lunak komputer dan perangkat lunak aplikasi seluler yang dapat diunduh untuk menemukan pekerjaan, usaha atau proyek atas dasar permintaan; Perangkat lunak komputer dan perangkat lunak aplikasi seluler yang dapat diunduh untuk menyediakan area pasar online untuk pembeli dan penjual barang dan jasa; Perangkat lunak komputer dan perangkat lunak aplikasi seluler yang dapat diunduh yang memungkinkan urun daya (crowdsourcing) permintaan yang berhubungan dengan kinerja pekerjaan, usaha atau proyek; Perangkat lunak komputer dan program komputer yang dapat diunduh untuk manajemen database, membuat lembar lajur (spreadsheet) elektronik,

mendesain, membuat, mengedit dan mempublikasikan dokumen, pencatatan, email, memasukkan ke dalam kalendar, manajemen kontak, membuat grafik presentasi, publikasi desktop, manajemen dokumen, pemrosesan kata, mengirim pesan instan, protokol suara melalui internet (VOIP), konferensi video, konferensi audio, menggunakan bersama-sama aplikasi, memastikan keamanan jaringan komputer, dan menyediakan deteksi dan pencegahan intrusi jaringan komputer; Perangkat lunak komputer untuk mengirim, menerima, memproses, membaca dan menonton, dan untuk kontrol file aplikasi, data elektronik, gambar, audio dan video; Perangkat lunak komputer untuk pemrosesan data, aplikasi perangkat lunak komputer yang dapat diunduh, yaitu, aplikasi untuk mengumpulkan dan menganalisis data; Perangkat lunak komputer untuk penggunaan pada perangkat seluler dan perangkat seluler komputasi dan komunikasi dan peralatan dan perangkat yang terhubung dengan jaringan, yaitu perangkat lunak untuk menganalisa dan optimisasi proses booting, browser web, proses aplikasi, perlilaku pelayanan, performa alat, baterai dan kapasitas penyimpanan, untuk memfasilitasi pemantauan, log-in jarak jauh, dan penyediaan jasa support teknis secara langsung untuk perlindungan jasa anti-virus, dan untuk mengidentifikasi risiko-risiko keamanan dan kerahasiaan pribadi; Perangkat lunak komputer, program komputer, dan web terkait berbasis interface serta platform bagi konsumen untuk mengukur, mengkonfigurasi, mengoordinasi, dan mengimplementasikan integrasi komponen sistem yang terdiri dari: pompa sirkulasi fluida dan katup terkait, otomatisasi dan kontrol untuk pompa sirkulasi fluida tersebut, ekspansi dan separator udara untuk sistem hidronik dan Hvac, pompa sirkulasi cairan sistem kebakaran, penukar panas, pompa dan booster air limbah domestik, pompa terintegrasi dan sistem kontrol untuk aplikasi pabrik air dingin.; Perangkat lunak platform berbasis website dan aplikasi untuk menjual barang-barang kebutuhan bayi; Perangkat lunak yang dapat diunduh dalam bentuk aplikasi seluler; Perangkat lunak yang dapat diunduh dalam bentuk aplikasi seluler yang digunakan untuk mengakses panduan dan ulasan penyedia layanan perjalanan, tujuan perjalanan, tur, dan atraksi lokal;; Perangkat-perangkat lunak computer dan perangkat-perangkat keras computer dalam telepon genggam yang memungkinkan pemutaran dan unduhan aplikasi perangkat lunak; Peranti lunak aplikasi komputer untuk telepon pintar, alat PDA dan komputer tablet, yaitu, peranti lunak untuk digunakan oleh pengemudi kendaraan dan penumpang untuk mengakses, melihat, dan berinteraksi dengan dan mengunduh (download) konten informasi dan hiburan [sehubungan dengan otomobil]; Peranti lunak aplikasi yang dapat diunduh yang menampilkan informasi cuaca, berita cuaca, ramalan cuaca, informasi indeks suhu; Peranti lunak komputer dan peranti lunak aplikasi komputer untuk digunakan di telepon genggam dan di kendaraan bermotor untuk pengiriman dan penerimaan sinyal untuk memfasilitasi pembukaan kunci dan penguncian pintu dan sistem pengamanan yang dikonfirmasi, memulai dan menghentikan mesin dan mengakses, mengelola dan mengendalikan sistem kendaraan, termasuk sistem informasi, sistem hiburan, sistem kontrol iklim dan fungsi kendaraan[sehubungan dengan otomobil]; Perluasan, alat dan utilitas sistem komputer dalam bidang perangkat lunak aplikasi untuk menghubungkan komputer pribadi, jaringan, aparatus telekomunikasi dan aplikasi jaringan komputer global; Piranti lunak dan aplikasi komputer yang menyediakan analisis perilaku pengguna, forensik keamanan, manajemen risiko, pencegahan kehilangan data, perlindungan data cloud/awan, tata kelola data, pemantauan kepatuhan, manajemen hak data, keamanan data, dan penyimpanan yang aman serta akses ke data, file, dan media; Piranti lunak komputer untuk memudahkan para penggunadalam berkomunikasi, berkolaborasi, dan saling berbagi layar komputer, desktop, data, dokumen elektronik, video dan aplikasi melalui Internet; Piranti lunak komputer yang dapat diunduh untuk memudahkan pengguna yang berpartisipasi dalam pertemuan dan kelas berbasis web, dengan akses ke data, dokumen, gambar, dan aplikasi piranti lunak melalui browser (peramban) web; Piranti lunak komputer yang menyediakan pemantauan, analisis, audit, manajemen, deteksi, klasifikasi, perlindungan, laporan, dan keamanan informasi serta data sensitif yang terletak di lingkungan komputasi awan untuk aplikasi komputer dan seluler, platform komputer dan seluler, serta antarmuka pengguna yang terkait dengannya; Piranti lunak untuk melakukan konferensi audio dan video, komunikasi video dan suara, pengiriman pesan singkat, layanan komunikasi Voice over Internet Protocol (VoIP), saling berbagi aplikasi, saling berbagi desktop komputer, manajemen kehadiran, manajemen dokumen, integrasi aplikasi; Piranti lunak yang bisa diunduh dalam lingkup aplikasi pesan; Platform arsitektur terbuka untuk keamanan elektronik dan otomatisasi aplikasi di industri pertambangan terdiri dari, yaitu, suatu server pusat, suatu perangkat lunak untuk mengelola, modul gateway, probe jaringan, node nirkabel, modem kendaraan, pemancar-penerima dan antarmuka kendaraan, modul lampu pada topi dan modul jaringan sensor; Platform berbasis website dan aplikasi yang memungkinkan pengguna untuk melakukan transaksi keuangan; Platform dan aplikasi yang menyediakan jasa layanan yang menghubungkan pembeli emas dengan penjualan emas; Probe untuk penguji sirkuit terpadu, semikonduktor dan jaringan telekomunikasi, alat dan instrumen elektronik, elektronik opto, fotonik, dan penguji skala nano, sinyal, gambar dan pengukur, yaitu amplifier, attenuator, filter dalam bentuk pengolah sinyal yang berfungsi untuk menghilangkan komponen frekuensi yang tidak diinginkan dari sinyal, untuk menambahkan yang diinginkan atau keduanya, mengondisikan dalam bentuk alat yang digunakan untuk persiapan sensor sinyal output untuk pengolahan, konverter, mixer dalam bentuk perangkat untuk membuat frekuensi baru dari dua atau lebih sinyal untuk diaplikasikan, modulator dalam bentuk peralatan untuk memvariasikan satu atau lebih sifat gelombang periodik untuk membawa sinyal, demodulator, prescaler, pembagi dalam bentuk peralatan untuk menggabungkan sebagian dari sinyal dalam saluran transmisi ke port yang memungkinkan sinyal porsi untuk digunakan pada sirkuit lain, penggabung dalam bentuk peralatan untuk menggabungkan sinyal di port ke dalam sinyal yang sudah ada dalam saluran transmisi, isolator dalam bentuk peralatan 2 port non-resiprokal yang memungkinkan sinyal untuk melintas hanya dalam satu arah, sirkulator dalam bentuk peralatan multi-port non-resiprokal di mana sinyal yang memasuki port apa pun ditransmisikan hanya ke port berikutnya secara rotasi, pembatas dioda terpadu, sakelar dan router untuk melakukan pembangkitan sinyal, pengolahan sinyal, penguatan sinyal, konversi sinyal dan kontrol sinyal; Program aplikasi komputer untuk ponsel pintar dan jam tangan pintar; Program aplikasi yang dapat digunakan pada ponsel, smartphone, tablet, komputer dan perangkat serupa lainnya untuk manajemen Kekayaan Intelektual; Program aplikasi yang dapat digunakan pada ponsel, smartphone, tablet, komputer dan perangkat serupa lainnya untuk manajemen aset Kekayaan Intelektual; Program aplikasi yang dapat digunakan pada ponsel, smartphone, tablet, komputer dan perangkat serupa lainnya untuk penilaian Kekayaan Intelektual; Program aplikasi yang dapat digunakan pada ponsel, smartphone, tablet, komputer dan perangkat serupa lainnya untuk penilaian aset Kekayaan Intelektual; Program komputer untuk digunakan dalam aplikasi grafik komputer; Program komputer yang dapat diunduh dalam lingkup aplikasi seluler; Program perangkat lunak aplikasi pintar untuk terminal nirkabel yang direkam; Program perangkat lunak aplikasi pintar, dapat diunduh untuk terminal nirkabel; Situs web dan aplikasi perangkat lunak yang dapat diunduh yang memungkinkan pengguna untuk dengan mudah melihat, memesan atau membeli kegiatan dan layanan yang berkaitan dengan makan, kebugaran, kecantikan dan kesehatan; Software aplikasi komunikasi melalui internet; alat pengembangan perangkat lunak untuk membuat perangkat lunak dan aplikasi selular; alat pengembangan perangkat lunak untuk mengaktifkan aplikasi perangkat lunak seluler untuk mengakses layanan backend, yaitu, penyimpanan data, pemberitahuan push, dan manajemen/pengelolaan pengguna; alat untuk mengukur, mendeteksi dan memonitor instrumen yang digunakan pada aplikasi industri; alat untuk pengembangan piranti lunak untuk pembuatan aplikasi mobile Internet dan antarmuka klien; alat untuk pengembangan piranti lunak, yaitu, piranti

lunak untuk pengujian aplikasi; antarmuka pemrograman aplikasi [Application Programming Interface (API)] untuk digunakan dalam membangun aplikasi perangkat lunak; antarmuka pemrograman aplikasi [Application Programming Interface (API)] untuk perangkat lunak yang memfasilitasi jasa/layanan online untuk jaringan/jejaring sosial dan untuk pengambilan, mengunggah, mengunduh, mengakses dan manajemen data; aplikasi (perangkat lunak) yang dapat diunduh untuk telepon pintar; aplikasi dekstop; aplikasi komputer untuk mengotorisasi pembayaran elektronik serta transaksi keuangan elektronik; aplikasi komputer untuk mengumpulkan pembayaran elektronik serta transaksi keuangan elektronik; aplikasi komputer untuk streaming video, musik dan gambar; aplikasi komputer utuk mengolah pembayaran elektronik serta transaksi keuangan elektronik; aplikasi multimedia interaktif dan program komputer untuk digunakan sehubungan dengan skema keanggotaan pelanggan, termasuk skema kartu loyalitas pelanggan, skema insentif, skema bonus, kartu hadiah dan kartu diskon; aplikasi pembayaran elektronik (uang digital/ digital money) yang dapat digunakan untuk memfasilitasi pembelian/ pembayaran; aplikasi pendaftaran merek internasional; aplikasi pengaturan keuangan; aplikasi perangkat lunak [aplikasi] untuk perangkat yang mendukung Internet of Things [IoT]; aplikasi perangkat lunak [dapat diunduh]; aplikasi perangkat lunak berkemampuan suara untuk manajemen informasi pribadi, tidak satupun barang tersebut untuk kamera fotografi dan sinematografi profesional termasuk aksesoris spesifik fotografi dan sinematografi profesional khusus untuknya dan perangkat lunak fotografi dan sinematografi profesional; aplikasi perangkat lunak komputer untuk digunakan dalam kaitannya dengan pelestarian lingkungan, perubahan iklim dan penyeimbangan karbon; aplikasi perangkat lunak komputer untuk komputer yang bisa dipakai, ponsel pintar, monitor, layar, perangkat keras komputer, pelacak aktivitas, peralatan audio, peralatan komunikasi, peralatan telekomunikasi, perangkat periferal komputer, pemutar media portabel, dan perangkat komunikasi elektronik digital; aplikasi perangkat lunak komputer untuk memungkinkan pengumpulan dan pemrosesan data terkait tempat kerja, termasuk sumber daya manusia dan informasi penggajian, data waktu karyawan, data tenaga kerja, data produk, data produksi, data operasional, data logistik, data keuangan dan data perusahaan, dan manajemen personalia, pelaksanaan tugas dan manajemen/pengelolaan alur kerja; aplikasi perangkat lunak komputer yang dapat diprogram untuk perangkat seluler, televisi, dan perangkat video lainnya; aplikasi perangkat lunak komputer yang dapat diunduh; aplikasi perangkat lunak komputer yang digunakan untuk asisten digital pribadi; aplikasi perangkat lunak komputer, dapat diunduh; aplikasi perangkat lunak komputer, yang dapat di unduh; aplikasi perangkat lunak metronom yang dapat diunduh; aplikasi perangkat lunak ponsel yang dapat diunduh; aplikasi perangkat lunak pusat data ; aplikasi perangkat lunak seluler yang dapat diunduh; aplikasi perangkat lunak untuk perangkat elektronik seluler dan perangkat elektronik portabel, yaitu, telepon seluler, telepon selular, ponsel pintar, konsol permainan genggam, komputer tablet, komputer laptop, dan komputer notebook; aplikasi perangkat lunak untuk bermain game; aplikasi perangkat lunak untuk digunakan dengan perangkat seluler; aplikasi perangkat lunak untuk digunakan dengan perangkat seluler untuk memantau dan mengelola informasi medis pasien; aplikasi perangkat lunak untuk layanan jejaring sosial melalui internet; aplikasi perangkat lunak untuk memberikan informasi tentang kesehatan dan kesejahteraan, untuk digunakan sehubungan dengan terapi perilaku, untuk memasukkan, menyimpan, mengelola, dan menganalisis catatan medis dan data pasien, bagi pengguna untuk melacak gejala dan mencatat perawatan, bagi pengguna untuk melacak aktivitas fisik, penting tanda-tanda, dan informasi biometrik, untuk mengakses dan mengumpulkan data imunisasi, untuk melacak, merekam, dan berbagi informasi perawatan kesehatan.; aplikasi perangkat lunak untuk memposting, mendistribusikan, dan melihat peluang kerja, untuk memposting dan melihat resume, untuk berlangganan pemberitahuan pekerjaan melalui email dan teks, untuk menyaring pelamar pekerjaan dengan melihat atau mengunduh resume dalam database resume, untuk mencari peluang kerja dan untuk melamar ke pekerjaan; aplikasi perangkat lunak untuk pengumpulan dan pemrosesan data terkait tempat kerja, yaitu, data waktu karyawan, data tenaga kerja, data produk, data produksi, dan data perusahaan, dan untuk manajemen personalia, dan untuk pengelolaan perangkat seluler, yaitu, aplikasi perangkat seluler, sistem operasi seluler, keamanan pengguna, dan keamanan aplikasi perangkat lunak; aplikasi perangkat lunak untuk perangkat bergerak (mobile application) untuk digunakan oleh pasien bedah ortopedi sebelum pembedahan dan sesudah pembedahan; aplikasi perangkat lunak untuk perangkat bergerak (mobile application) yang memungkinkan penyedia layanan kesehatan untuk terlibat, membuat stratifikasi dan memantau pasien bedah ortopedi sebelum pembedahan dan sesudah pembedahan; aplikasi perangkat lunak untuk perangkat seluler untuk memantau dan mengelola informasi medis pasien; aplikasi perangkat lunak untuk perencanaan pernikahan; aplikasi perangkat lunak untuk produk perbankan melalui fasilitas pesan singkat (SMS); aplikasi perangkat lunak untuk transmisi komunikasi elektronik.; aplikasi perangkat lunak yang dapat diunduh; aplikasi perangkat lunak yang dapat diunduh untuk mengakses situs web di mana pengguna dapat memposting peringkat, ulasan, dan rekomendasi pada daftar real estat liburan, akomodasi sementara, acara, lokasi, bisnis, layanan, dan kegiatan di bidang hiburan, perjalanan, pariwisata, dan restoran; aplikasi perangkat lunak yang dapat diunduh untuk pemesanan dan pemesanan transportasi, perjalanan, dan restoran; aplikasi perangkat lunak yang dapat diunduh untuk ponsel; aplikasi perangkat lunak yang dipasang pada komputer pribadi untuk mentransfer data musik dari komputer pribadi ke pemutar audio HDD (Hard Disk Drive); aplikasi perangkat lunak yang memungkinkan pengusaha mencari dan merekrut karyawan.; aplikasi perangkat lunak yang menampilkan informasi tentang layanan rekrutmen, solusi kepegawaian dan perencanaan karir; aplikasi perangkat lunak yang menampilkan permainan komputer; aplikasi perangkat seluler yang dapat diunduh (downloadble) untuk merekam data mengemudi, menghasilkan penilaian mengemudi, permintaan bantuan di jalan, pemeriksaan kesehatan kendaraan, pengiriman pengingat pemeliharaan, pelacakan lokasi mobil, penyampaikan peringatan vandalisme, penyediaan informasi keselamatan pengemudi [sehubungan dengan otomobi]; aplikasi peranti lunak untuk perangkat mobile atau nirkabel dan perangkat komputer untuk mengaktifkan perbankan elektronik, mobile dan online; aplikasi percetakan online yang dikombinasikan dengan jarinqan sosial dimana para penqquna dapat chattinq, sharinq, kolaborasi.; aplikasi piranti lunak komputer untuk perangkat seluler, komputer pribadi, konsol dan tablet, yaitu piranti lunak yang digunakan untuk menyimpan dan menarik dana dari rekening bank, rekening kartu kredit, rekening kartu debit, transfer dana, melakukan transaksi, dan melihat informasi rekening bank; aplikasi ponsel pintar [perangkat lunak]; aplikasi ponsel pintar yang dapat diunduh [perangkat lunak]; aplikasi ponsel pintar, dapat diunduh; aplikasi seluler; aplikasi seluler untuk memantau kegiatan latihan olahraga papan; aplikasi seluler untuk perbankan, keuangan, peminjaman dan pembayaran; aplikasi seluler yang dapat diunduh; aplikasi seluler yang dapat diunduh untuk digunakan dengan komputer yang bisa dipakai, ponsel pintar, monitor, layar, perangkat keras komputer, pelacak aktivitas, peralatan audio, peralatan komunikasi, peralatan telekomunikasi, perangkat periferal komputer, pemutar media portabel, dan perangkat komunikasi elektronik digital; aplikasi seluler yang dapat diunduh untuk mencocokkan pencari kerja dengan pemberi kerja dan kesempatan kerja; aplikasi seluler yang dapat diunduh untuk menelusuri video dengan browser bawaan; aplikasi seluler yang dapat diunduh untuk mengirim (posting) dan melihat daftar pekerjaan, mengirim (posting) dan melihat resume, dan mencari dan melamar untuk kesempatan kerja; aplikasi seluler yang dapat diunduh untuk ponsel cerdas dan komputer tablet; aplikasi seluler yang dapat diunduh yang menampilkan konten hiburan, termasuk konten interaktif; aplikasi seluler, direkam; aplikasi telepon selular untuk mengakses dan streaming audio visual dan konten multimedia melalui internet dan jaringan komunikasi global; aplikasi tentang sistem kasir; aplikasi terkait

dengan sistem pengaturan transportasi; aplikasi untuk digunakan dengan telepon selular, tablet dan komputer pribadi; aplikasi untuk pembayaran parkir; aplikasi untuk pencatatan hak cipta; aplikasi untuk pendaftaran desain industri; aplikasi untuk pendaftaran merek; aplikasi untuk pendaftaran paten; aplikasi untuk pengaturan kegiatan penyewaan kendaraan; aplikasi untuk pengawasan perusahaan sewa kendaraan dan perilaku supir kendaraan sewaan; aplikasi untuk perpanjangan merek; aplikasi untuk ponsel, komputer tablet, dan ponsel pintar dalam bentuk permainan video yang dapat diunduh; aplikasi yang dapat diunduh; aplikasi yang dapat diunduh untuk digunakan dengan perangkat seluler; aplikasi yang memungkinkan pengguna untuk berkolaborasi dan berkomunikasi melalui ruang chat untuk membuat foto cetak produk; aplikasi yang menyediakan jasa percetakan online; aplikasi-aplikasi seluler yang dapat diunduh menggunakan artificial intelligence untuk otomatisasi bisnis.; dompet elektronik yang dapat diunduh yang digunakan untuk aplikasi blockchain; instrumen uji dan pengukuran elektronik, yaitu nano indenter untuk pengujian nanomekanik dari semikonduktor, lapisan sangat tipis (thin film), aplikasi wafer, pelapis keras dan film DLC, bahan komposit, serat (fiber), polimer, logam, keramik dan biomaterial; karbon nanotube untuk digunakan dalam aplikasi elektronik dan mekanik skala sangat kecil; kartu cip terkode, dan kartu cip elektronik kosong untuk memproduksi dan memasukkan aplikasi ke dalam terminal pengguna; kit/perangkat untuk pengembangan perangkat piranti lunak (SDK) yang terdiri dari alat pengembangan perangkat lunak dan perangkat lunak untuk digunakan sebagai aplikasi pemrograman antarmuka (API) untuk membuat perangkat lunak dan aplikasi yang terkait dengan perangkat elektronik konsumen yang terhubung internet, tidak satupun barang tersebut untuk kamera fotografi dan sinematografi profesional termasuk aksesoris spesifik fotografi dan sinematografi profesional khusus untuknya dan perangkat lunak fotografi dan sinematografi profesional; komputer, perlengkapan periferal komputer, hard disk drive, memori komputer, perangkat lunak komputer untuk aplikasi kecerdasan buatan; pengeras suara audio yang dikontrol oleh aplikasi bergerak; peralatan ilmiah untuk digunakan pada aplikasi diagnostik; peralatan medis, yaitu sistem visualisasi dan menargetkan pembedahan untuk digunakan selama bedah ortopedi yang terdiri dari bantalan EKG, penanda posisi, aplikasi perangkat lunak yang dapat diunduh, ponsel (mobile phone) dan tempat ponsel (mobile phone case), semuanya dijual sebagai satu unit dan digunakan untuk mengumpulkan dan mentransmisikan data pasien selama bedah ortopedi; peralatan nirkabel broadband, yaitu stasiun pangkalan telekomunikasi untuk jaringan nirkabel dan aplikasi komunikasi; peralatan pengujian on-destruktif yang digunakan dalam aplikasi industri; peralatan telekomunikasi untuk menyediakan akses pihak ketiga ke, dan memungkinkan transmisi video, data dan suara melalui, jaringan komunikasi global, yaitu, komputer seluler dan akses dan terminal telepon seluler, stasiun pemancar dasar dan bagian radio nirkabelnya, pemancar data, repeater data, router dan switch, sirkuit transmisi, lingkaran arus terpadu, perangkat keras komputer, klien dan server cloud mobile (mobile cloud clients and servers), multiplexer, prosesor sinyal digital, prosesor sinyal frekuensi radio, sirkuit switching seluler (mobile switching circuits), pengontrol listrik lalu lintas udara, pengontrol/pengendali listrik mobilitas, pengontrol listrik akses, pengontrol/pengendali listrik port jarak jauh, port radio, antena, komponen radio elektronik, perangkat lunak untuk aplikasi telekomunikasi, dan jaringan inti seluler (mobile core networks) yang terdiri dari transceiver data, jaringan nirkabel dan gateway untuk pengumpulan, pengiriman/transmisi dan pengelolaan data, suara dan video; perangkat keras komputer dan aplikasi perangkat lunak yang dapat diunduh untuk pemrograman jaringan area lokal, luas, dan global serta infrastruktur jaringan di perangkat seluler, televisi, dan perangkat video lainnya; perangkat lunak aplikasi; perangkat lunak aplikasi (termasuk yang dapat diunduh); perangkat lunak aplikasi blockchain; perangkat lunak aplikasi komputer; perangkat lunak aplikasi komputer untuk perangkat bergerak (mobile) untuk interworking dengan aksesoris perangkat bergerak (mobile), yaitu earphone, perangkat pendengar yang diletakkan di kepala (headphones), baterai isi ulang; perangkat lunak aplikasi komputer untuk perangkat seluler; perangkat lunak aplikasi komputer untuk platform berbasis blockchain, yaitu, perangkat lunak untuk pertukaran digital untuk item barang virtual; perangkat lunak aplikasi komputer untuk platform berbasis blockchain, yaitu, perangkat lunak untuk pertukaran digital untuk item virtual; perangkat lunak aplikasi komputer untuk ponsel pintar dan perangkat seluler di bidang kebugaran (fitness) dan latihan/olahraga yang menampilkan layanan pelatihan pribadi, pelatihan, latihan (workouts) dan penilaian kebugaran (fitness); perangkat lunak aplikasi komputer untuk ponsel pintar dan perangkat seluler untuk mendukung program kebugaran (wellness) perusahaan; perangkat lunak aplikasi komputer untuk ponsel, tablet, atau perangkat seluler lainnya, yaitu, perangkat lunak untuk mengendalikan perangkat yang meningkatkan atau memperkuat suara sekitar atau menutupi kebisingan; perangkat lunak aplikasi komputer untuk streaming konten media audio-visual melalui internet; perangkat lunak aplikasi komputer untuk telepon seluler; perangkat lunak aplikasi komputer untuk telepon seluler, yaitu, alat pengembangan perangkat lunak untuk membuat aplikasi perangkat lunak bergerak; perangkat lunak aplikasi komputer yang berkaitan dengan pemesanan hotel; perangkat lunak aplikasi komputer yang dapat diunduh untuk digunakan dalam manajemen basis data di bidang catatan karyawan dan manajemen sumber daya manusia (SDM), waktu, kehadiran, penjadwalan, penggajian dan kepatuhan pajak, manajemen kompensasi, pembelajaran dan pengembangan, dan perencanaan suksesi; perangkat lunak aplikasi komputer yang dapat diunduh untuk digunakan pada telepon seluler, yaitu, perangkat lunak komputer untuk menyediakan akses ke permainan elektronik melalui situs web jaringan sosial online; perangkat lunak aplikasi komputer yang dapat diunduh untuk telepon seluler yang memungkinkan pelanggan untuk mencari melalui basis data online di bidang pakaian, sepatu, aksesoris, jam tangan, mainan, dan kartu untuk perdagangan, dan untuk membeli barang-barang konsumen dan melihat informasi produk; perangkat lunak aplikasi mobile untuk memperoleh, mengatur dan pemesanan jasa transportasi; perangkat lunak aplikasi mobile untuk mengkoordinasikan dan memperoleh jasa pengiriman; perangkat lunak aplikasi mobile untuk mengkoordinasikan layanan transportasi, yaitu, perangkat lunak untuk penjadwalan otomatis dan pengiriman kendaraan bermotor; perangkat lunak aplikasi pemrograman antarmuka (API) untuk membangun/menampilkan gambar, memanipulasi dan memproses gambar; perangkat lunak aplikasi permainan gawai yang dapat diunduh; perangkat lunak aplikasi seluler; perangkat lunak aplikasi seluler untuk digunakan pada perangkat seluler, yaitu, perangkat lunak untuk menyediakan akses ke sumber daya manusia, informasi penggajian, karyawan, dan data perusahaan, memungkinkan pengumpulan dan pemrosesan data terkait tempat kerja, yaitu, informasi sumber daya manusia dan penggajian, data waktu karyawan, data tenaga kerja, data produk, data produksi, data operasional, data logistik, data keuangan dan data perusahaan, dan manajemen personalia, pelaksanaan tugas dan manajemen/pengelolaan alur kerja; perangkat lunak aplikasi seluler untuk membuat program pelatihan kebugaran (fitness) yang dipersonalisasi; perangkat lunak aplikasi telepon genggam melalui satelit; perangkat lunak aplikasi untuk digunakan dengan robot; perangkat lunak aplikasi untuk layanan cloud computing; perangkat lunak aplikasi untuk perangkat seluler, yaitu, perangkat lunak untuk menyelidiki aplikasi yang mencurigakan dengan menggunakan mesin analisa berbasis cloud; perangkat lunak aplikasi untuk smartphone; perangkat lunak aplikasi untuk telepon pintar; perangkat lunak aplikasi untuk telepon seluler; perangkat lunak aplikasi untuk telepon seluler, dapat diunduh; perangkat lunak aplikasi yang berkaitan dengan pemesanan hotel untuk smartphone; perangkat lunak computer untuk perangkat seluler, yaitu, perangkat lunak untuk menyediakan crowd-sourcing dan statistik yang teragregasi tentang keterpercayaan dan keamanan aplikasi perangkat lunak lain berdasarkan masukan dari pengguna; perangkat lunak dalam bentuk aplikasi seluler; perangkat lunak dalam bentuk aplikasi seluler untuk membuat, berbagi,

menyebarluaskan dan memposting iklan; perangkat lunak dan aplikasi seluler yang dapat diunduh untuk data penyakit menular dan manajemen informasi; perangkat lunak dan aplikasi seluler yang dapat diunduh untuk menerima, menyimpan, menampilkan, melacak, berbagi, melaporkan, memelihara, mengelola, memantau, dan menganalisis data dan informasi penyakit menular; perangkat lunak dan aplikasi untuk perangkat seluler; perangkat lunak dan aplikasi untuk perangkat seluler yang dapat di unduh; perangkat lunak dan aplikasi untuk perangkat seluler, dapat diunduh; perangkat lunak dan perangkat keras untuk mengelola informasi identitas, hak akses ke sumber daya dan aplikasi informasi dan kegunaan autentikasi; perangkat lunak komputer dalam bentuk aplikasi untuk perangkat seluler dan komputer; perangkat lunak komputer dalam bentuk pemrograman aplikasi antarmuka (API) yang memfasilitasi layanan online untuk jejaring sosial, membangun aplikasi jejaring sosial dan untuk memungkinkan pengambilan data, mengunggah, mengunduh, mengakses dan mengelola; perangkat lunak komputer dan aplikasi perangkat lunak komputer untuk jejaring sosial, mengirim pesan, teks, foto, grafik, file audio dan video ke pengguna lain; perangkat lunak komputer dan aplikasi perangkat lunak untuk verifikasi dan autentikasi identitas pengguna; perangkat lunak komputer dan aplikasi perangkat lunak yang dapat diunduh untuk digunakan dalam mengunggah, mengunduh, menangkap, mengedit, menyimpan, mendistribusikan dan berbagi konten fotografi dan video dan data digital lainnya melalui jaringan komputer global dan lokal dan melalui perangkat seluler; perangkat lunak komputer dan aplikasi perangkat lunak yang digunakan dalam kaitannya dengan layanan keuangan, transaksi keuangan, perdagangan elektronik, pembayaran elektronik, penukaran mata uang asing, layanan perdagangan dan broker dan layanan konsultasi investasi; perangkat lunak komputer dan aplikasi seluler untuk memungkinkan mengunggah, mengunduh, mengakses, memposting, menampilkan, menandai, membuat blog, streaming, menghubungkan, berbagi, mengumpulkan, mengatur, mengedit, mempromosikan, menyimpan, atau menyediakan media elektronik atau informasi melalui komputer dan jaringan komunikasi; perangkat lunak komputer untuk aplikasi dan dompet seluler blockchain; perangkat lunak komputer untuk digunakan sebagai aplikasi pemrograman antarmuka (API), tidak satupun barang tersebut untuk kamera fotografi dan sinematografi profesional termasuk aksesoris spesifik fotografi dan sinematografi profesional khusus untuknya dan perangkat lunak fotografi dan sinematografi profesional; perangkat lunak komputer untuk digunakan sebagai pemrograman aplikasi antarmuka (API); perangkat lunak komputer untuk digunakan sebagai program aplikasi antarmuka (Application Programming Interfaces “API”); perangkat lunak komputer untuk integrasi aplikasi dan basis data; perangkat lunak komputer untuk membantu pengembangan aplikasi berbasis blockchain; perangkat lunak komputer untuk menambah kemampuan audio-visual aplikasi multimedia, yaitu, untuk penggabungan teks, audio, grafis, gambar diam dan gambar bergerak; perangkat lunak komputer untuk mengakses, menelusuri, dan mencari basis data, audio, video, dan konten multimedia, permainan, aplikasi perangkat lunak, pasar aplikasi perangkat lunak secara online, tidak satupun barang tersebut untuk kamera fotografi dan sinematografi profesional termasuk aksesoris spesifik fotografi dan sinematografi profesional khusus untuknya dan perangkat lunak fotografi dan sinematografi profesional; perangkat lunak komputer untuk mengembangkan dan mengoperasikan jaringan dan aplikasi komputer cloud (cloud computer); perangkat lunak komputer untuk mengembangkan, membangun, dan mengoperasikan aplikasi blockchain konsumen; perangkat lunak komputer untuk mengendalikan dan mengelola aplikasi server akses; perangkat lunak komputer untuk meningkatkan kemampuan audiovisual dan aplikasi multimedia; perangkat lunak komputer untuk meningkatkan kemampuan audiovisual dari aplikasi multimedia; perangkat lunak komputer untuk pengembangan, penyebaran, dan manajemen sistem komputer dan aplikasi.; perangkat lunak komputer yang dalam sifat aplikasi mobile untuk verifikasi dan pembuktian identitas pengguna; perangkat lunak komputer yang dapat diunduh dan direkam untuk mengontrol dan mengelola aplikasi server akses; perangkat lunak komputer yang dapat diunduh untuk digunakan sebagai antarmuka pemrograman aplikasi (API) untuk menerima, mengelola, dan membayar dana melalui jaringan komputer; perangkat lunak komputer yang dapat diunduh, yaitu, platform aplikasi jaringan terbuka yang dapat diunduh untuk pengembangan, penerapan, pengujian, konfigurasi, pemantauan, dan hosting aplikasi jaringan; perangkat lunak komputer yang membantu komputer dalam menyebarkan aplikasi paralel dan melakukan komputasi paralel; perangkat lunak komputer, perangkat lunak komputer yang dapat diunduh dan perangkat lunak aplikasi seluler untuk digunakan dalam mengambil dan mengedit foto serta merekam dan mengedit video; perangkat lunak pelatihan dan aplikasi seluler yang dapat diunduh di bidang pengujian penyakit menular; perangkat lunak pendidikan dan aplikasi seluler yang dapat diunduh di bidang pengujian penyakit menular; perangkat lunak pengembangan aplikasi; perangkat lunak sistem operasi komputer yang dapat diunduh yang menampung aplikasi perangkat lunak komputer dan memfasilitasi interaksi dengan komputer dan periferal lain di seluruh jaringan perusahaan; perangkat lunak sistem operasi yang menyelenggarakan aplikasi perangkat lunak komputer dan memfasilitasi interaksi dengan komputer dan periferal lain di seluruh jaringan perusahaan; perangkat lunak tengah komputer, yaitu, perangkat lunak yang menengahi antara sistem operasi dari suatu alat bergerak dan perangkat lunak aplikasi dari suatu alat bergerak; perangkat lunak termasuk aplikasi telepon genggam terkait rantai pasokan industri konstruksi.; perangkat lunak untuk TV pintar (aplikasi); perangkat lunak untuk aplikasi komputer; perangkat lunak untuk digunakan sebagai aplikasi pemrograman antarmuka (API); perangkat lunak untuk digunakan sebagai application programming interface (API) untuk pengembangan, pengujian, dan pengintegrasian aplikasi perangkat lunak; perangkat lunak untuk digunakan sebagai application programming interface (API) untuk pengembangan, pengujian, dan pengintegrasian aplikasi perangkat lunak blockchain; perangkat lunak untuk memungkinkan pembangunan aplikasi pada blockchain (sistem pencatatan transaksi digital yang terdesentralisasi), berinteraksi dengan kontrak pintar blockchain, dan pertukaran komoditas blockchain (sistem pencatatan transaksi digital yang terdesentralisasi) dalam jaringan sosial; perangkat lunak untuk memungkinkan pengembangan, penilaian, pengujian, dan pemeliharaan aplikasi perangkat lunak bergerak (mobile) untuk perangkat/alat komunikasi elektronik portabel, yaitu, telepon bergerak (mobile), telepon pintar (smartphones), komputer genggam dan tablet komputer; perangkat lunak untuk mengembangkan, menyebarkan, dan mengelola aplikasi perangkat lunak, dan mengintegrasikan aplikasi perangkat lunak untuk mata uang digital, mata uang virtual, mata uang kripto, aset digital dan blockchain, aset digital (digitized assets), token digital, token kripto (crypto token) dan akun token utilitas; perangkat lunak untuk operasi dan aplikasi untuk perangkat komunikasi nirkabel yang mencakup satu atau lebih transmisi, satu atau lebih penerima, dan satu atau lebih prosesor, untuk menyediakan layanan komunikasi nirkabel ke satu atau lebih perangkat, yaitu, menghubungkan dengan beberapa perangkat melalui jaringan nirkabel lokal dan untuk menghubungkan perangkat dengan internet melalui jaringan area luas nirkabel; perangkat lunak untuk pengguna terdaftar di bidang aplikasi terdesentralisasi (DApps); perangkat lunak untuk platform berbasis blockchain, yaitu perangkat lunak untuk aplikasi terdistribusi; perangkat lunak yang berbentuk aplikasi seluler dan aplikasi desktop untuk komunikasi data medis antara fasilitas medis, dokter, perawat, pelatih kesehatan dan pasien; perangkat lunak yang berbentuk aplikasi seluler dan aplikasi desktop untuk memfasilitasi komunikasi antara fasilitas medis, dokter, perawat, pelatih kesehatan, dan pasien; perangkat lunak yang berbentuk aplikasi seluler dan aplikasi desktop untuk memfasilitasi perawatan medis kolaboratif antara fasilitas medis, dokter, perawat, pelatih kesehatan dan pasien; perangkat lunak yang berbentuk aplikasi seluler dan aplikasi desktop untuk merekam data medis; perangkat lunak yang berbentuk aplikasi seluler dan aplikasi desktop untuk pelacakan dan pemeliharaan rencana kesehatan dan perawatan; perangkat lunak

yang dapat diunduh dalam
bentuk aplikasi seluler untuk membuat, berbagi,
menyebarkan, dan memasang iklan; perangkat lunak yang dapat diunduh dalam bentuk aplikasi seluler untuk digunakan di bidang otomotif; perangkat lunak yang dapat diunduh dalam bentuk aplikasi seluler untuk jejaring sosial; perangkat lunak yang dapat diunduh dalam bentuk aplikasi seluler yang digunakan untuk mengakses basis data yang dapat dicari di bidang transportasi, perjalanan, dan perencanaan perjalanan; perangkat lunak yang dapat diunduh dalam sifat aplikasi mobile untuk verifikasi dan autentikasi identitas pengguna biometrik; perangkat lunak yang dapat diunduh dan aplikasi seluler untuk digunakan di bidang pengujian penyakit menular; perangkat lunak yang dapat diunduh yang bersifat aplikasi seluler yang memungkinkan pengguna untuk mencari, menemukan, meneliti, menganalisa, membandingkan, menjual, dan membeli barang dan jasa melalui Internet, jaringan komunikasi komputer global, dan jaringan telekomunikasi nirkabel; perangkat lunak, yaitu, aplikasi yang menyediakan fungsionalitas jaringan/jejaring sosial; perlengkapan pengolah data tetap, dapat dipindah dan on-board untuk digunakan pada kendaraan darat, udara dan laut sehubungan dengan keamanan forensik dan aplikasi transport untuk aplikasi yang melibatkan aspek medis dan hukum; piranti keras komputer dengan piranti lunak yang tertanam untuk mengalihkan dan router aplikasi (aplikasi yang dapat diinstalasikan pada sistem operasi sehingga system operasi tersbut akan memiliki kemampuan seperti router); piranti lunak komputer cloud yang digunakan pada aplikasi, manajemen database, dan penyimpanan data elektronik perusahaan; piranti lunak untuk memantau kinerja cloud, web dan aplikasi; piranti lunak untuk menilai keamanan aplikasi; piranti lunak yang digunakan untuk menjalankan komputasi cloud yang berbasis aplikasi; piranti lunak yang menyediakan akses berbasis web untuk aplikasi dan layanan melalui suatu web yang mengoperasikan sistem atau portal antarmuka; platform berbasis website dan aplikasi; platform perangkat lunak untuk menyediakan program interface untuk pihak ketiga untuk mengakses konten situs web dan data untuk pengembangan web dan pengembangan aplikasi situs web; program alat pengembangan aplikasi untuk keperluan komputer pribadi dan komputer genggam; program aplikasi antarmuka (Application Programming Interfaces “API”) untuk perangkat lunak komputer yang memfasilitasi jasa daring (online) untuk jejaring sosial, membangun aplikasi jejaring sosial dan untuk memberikan akses untuk memulihkan, mengunggah, mengunduh, mengakses dan mengelola data, perangkat lunak komputer untuk memberikan akses untuk mengunggah, mengunduh, mengakses, memasang, menampilkan, menandai), menulis blog, mengalirkan, menghubungkan, membagi dan menyediakan media elektronik atau informasi melalui jaringan komputer dan komunikasi; program aplikasi antarmuka (Application Programming Interfaces “API”) untuk perangkat lunak komputer yang memfasilitasi jasa daring (online) untuk jejaring sosial, membangun aplikasi jejaring sosial dan untuk memberikan akses untuk memulihkan, mengunggah, mengunduh, mengakses dan mengelola data, perangkat lunak komputer untuk memberikan akses untuk mengunggah, mengunduh, mengakses, memasang, menampilkan, menandai), menulis blog, mengalirkan, menghubungkan, membagi dan menyediakan media elektronik atau informasi melalui jaringan komputer dan komunikasi.; program aplikasi cerdas, dapat diunduh untuk terminal nirkabel ; program aplikasi intelijen untuk terminal nirkabel yang dapat diunduh; program aplikasi kecerdasan untuk terminal nirkabel yang direkam; program aplikasi untuk tujuan mempromosikan gaya hidup yang aktif dan kesehatan dengan memberi penghargaan kepada pelanggan karena telah aktif dan mencapai sasaran yang ditetapkan; program aplikasi yang bisa diunduh untuk telepon seluler, komputer tablet dan komputer genggam untuk rencana asuransi jiwa dan kesehatan yang mempromosikan kesehatan dan kebugaran dengan memberi penghargaan kepada pelanggan yang aktif dan mencapai sasaran yang ditetapkan dengan diskon premi asuransi; program komputer platform perangkat lunak komputer untuk jaringan dan aplikasi komputasi awan (cloud computing); program perangkat lunak komputer untuk integrasi file teks, foto, grafik, audio dan video ke dalam aplikasi multimedia pengiriman interaktif; program perangkat lunak komputer untuk mengembangkan aplikasi perangkat lunak computer, tidak satupun barang tersebut untuk kamera fotografi dan sinematografi profesional termasuk aksesoris spesifik fotografi dan sinematografi profesional khusus untuknya dan perangkat lunak fotografi dan sinematografi profesional; sakelar sensor, pengontrol sensor, sensor gerakan, sensor jarak, sensor jarak jauh dan sensor pengukur, aparatus telemetri, perangkat lunak komputer untuk integrasi aplikasi dan database; sistem aplikasi platform perangkat lunak arsitektur terbuka otomatis untuk industri pertambangan terdiri dari suatu server pusat jaringan, suatu perangkat lunak manajemen jaringan, gateway untuk modul router jaringan, node nirkabel, yaitu, modem kendaraan router jaringan, pemancar-penerima kendaraan dan sirkuit antarmuka dan modul router jaringan untuk kendaraan, modul lampu pada topi, yaitu, sirkuit antarmuka dan modul router jaringan untuk penambang dan modul jaringan sensor, yaitu, modul router jaringan yang menyampaikan informasi dari sensor yang ditempatkan di tambang ke server pusat jaringan; software aplikasi utk mengakomodasi segala kebutuhan chef (koki) dan lowongan kerja di bidang kuliner; terminal elektronik untuk keperluan pengamanan permainan, lotre dan aplikasi taruhan===

210	Nomor Permohonan	:	DID2021043814
220	Tanggal Penerimaan	:	29/06/2021 15:36:14
320	Prioritas	:	
730	Nama Pemohon	:	TONY TANTRA HARDIYANTO
	Alamat Pemohon	:	Diamond Hill DR-6/30 Citraland, Surabaya, Kota Surabaya, Jawa Timur
740	Nama Kuasa	:	Hari Purnomo Chandra B.Sc.
	Alamat Kuasa	:	Jalan Kartini Nomor 88-A, Surabaya
	Tipe Merek	:	Merek Kata
	Nama Merek	:	OMBAK
566	Arti Bahasa	:	
591	Uraian Warna	:	Hitam
511	Kelas Barang/Jasa	:	30
510	Uraian Barang/Jasa	:	===Beras; beras ketan; beras merah===

540 Etiket

OMBAK

210	Nomor Permohonan	:	J082021043815	540 Etiket
220	Tanggal Penerimaan	:	29/06/2021 15:38:00	
320	Prioritas	:		
730	Nama Pemohon	:	PT POS INDONESIA (PERSERO)	
	Alamat Pemohon	:	Jl. Banda No. 30, Kel. Citarum, Kec. Bandung Wetan, Kota Bandung, Jawa Barat, 40115	
740	Nama Kuasa	:		
	Alamat Kuasa	:		
	Tipe Merek	:	Merek Kata dan Lukisan	
	Nama Merek	:	POS INSTAN	
566	Arti Bahasa	:	Tidak Ada Terjemahan	
591	Uraian Warna	:	Orange, Abu-abu	
511	Kelas Barang/Jasa	:	35	
510	Uraian Barang/Jasa	:	===Administrasi dan manajemen usaha; administrasi usaha; fungsi kantor; jasa periklanan dan manajemen; manajemen bisnis, administrasi bisnis, fungsi kantor===	

210	Nomor Permohonan	:	DID2021043816	540 Etiket
220	Tanggal Penerimaan	:	29/06/2021 15:38:24	
320	Prioritas	:		
730	Nama Pemohon	:	YOVAN TINUS SALIM	
	Alamat Pemohon	:	TAMAN KOPO KATAPANG BLOK P.5 NO. 03, RT.005/RW.014, DESA PANGAUBAN, KEC. KATAPANG, Kabupaten Bandung, Jawa Barat, 40921	
740	Nama Kuasa	:		
	Alamat Kuasa	:		
	Tipe Merek	:	Merek Kata	
	Nama Merek	:	REPEAT	
566	Arti Bahasa	:	Tidak Ada Terjemahan	
591	Uraian Warna	:	Hitam, Putih	
511	Kelas Barang/Jasa	:	25	
510	Uraian Barang/Jasa	:	===Celana jeans; Pakaian Pria; Pakaian dalam; Pakaian untuk olahraga; T-shirt; T-shirt lengan panjang; celana dalam wanita; celana formal; celana kasual; celana untuk olahraga; jaket [pakaian]; jaket denim; kemeja berkerah; kemeja formal; kemeja lengan panjang; kerah [pakaian]; pakaian; pakaian dalam pria; pakaian santai; pakaian untuk pria, wanita dan anak-anak; setelan celana untuk wanita; setelan pakaian formal wanita===	

210	Nomor Permohonan	:	DID2021043817	540 Etiket
220	Tanggal Penerimaan	:	29/06/2021 15:38:54	
320	Prioritas	:		
730	Nama Pemohon	:	PT. NAGA SWARASAKTI	
	Alamat Pemohon	:	Jl. Johar No. 4 U RT.016 RW.006, Kel. Kebon Sirih, Kec. Menteng, Kota Administrasi Jakarta Pusat, DKI Jakarta	
740	Nama Kuasa	:	Donny Alamsyah Sheyoputra S.H., LL.M.,	
	Alamat Kuasa	:	Sheyoputra Law Office Sampoerna Strategic Square Tower B, Lt. 18, Jend. Sudirman Kav. 45-46	
	Tipe Merek	:	Merek Lukisan	
	Nama Merek	:	LUKISAN NAGA	
566	Arti Bahasa	:	Lukisan Naga merupakan merek yang pernah didaftarkan oleh Pemohon dengan Daftar No. IDM000342451	
591	Uraian Warna	:	Merah dan Putih	
511	Kelas Barang/Jasa	:	16	
510	Uraian Barang/Jasa	:	===Folder dokumen; Formulir yang dicetak; Kartu nama; Kertas; Tabloid tercetak; Tempat kartu identitas; alat tulis kantor; alat untuk kesenian; album; amplop; barang-barang cetakan; bola terestrial; brosur; buku; buku catatan; foto-foto; gambar tempel; jurnal; karton; kartu pengumuman [alat tulis]; kartu pos; kartu pos gambar; kartu ucapan selamat; kartu undangan; klip kertas; koran; kotak kardus; kotak pensil; label alamat; lukisan; majalah; pamflet; papan nama dari kertas atau karton; papan tulis; pembuka surat; pena; penahan buku [alat tulis]; penghapus papan tulis; penjepit kertas; pensil; perekat untuk alat tulis menulis; peta; potret; pulpen; staples untuk kantor; tanda pengenal kertas===	

210	Nomor Permohonan	:	JID2021043818	540 Etiket
220	Tanggal Penerimaan	:	29/06/2021 15:39:49	
320	Prioritas	:		
730	Nama Pemohon	:	PT. SINEMART INDONESIA	
	Alamat Pemohon	:	Ruko Kedoya Elok Plaza Blok DE 19 Jl. Panjang, Rt. 019 Rw. 004, Kedoya Selatan, Kebon Jeruk, Jakarta Barat, Kota Administrasi Jakarta Barat, DKI Jakarta, 11520	
740	Nama Kuasa	:	Ratu Santi Ermawati, S.T.	
	Alamat Kuasa	:	Asiamark Graha DLA, 2nd Floor Suite 06, Jalan Otto Iskandar Dinata No. 392, Bandung	**Samudra Cinta**
	Tipe Merek	:	Merek Kata	
	Nama Merek	:	SAMUDRA CINTA	
566	Arti Bahasa	:	Tidak Ada Terjemahan	
591	Uraian Warna	:	Hitam dan putih	
511	Kelas Barang/Jasa	:	41	
510	Uraian Barang/Jasa	:	===Jasa hiburan dalam bentuk penyediaan fasilitas bioskop multipleks; Jasa pemondokan untuk berolah-raga selama liburan; Jasa penyediaan fasilitas museum; Jasa produksi pertunjukan; Jasa publikasi; Kebun binatang; Layanan hiburan dalam sifat menghadirkan pertunjukan musik secara langsung; Pengaturan dan penyelenggaraan Konser; Pengaturan dan penyelenggaraan konperensi, konvensi, kongres, pameran, sekolah harian (day schools), konser, seminar, simposium, seminar-seminar, lokakarya, kuliah semua untuk tujuan hiburan dan pendidikan; Pengaturan dan penyelenggaraan pertunjukan, konser, pertunjukan, kontes, permainan, dan tur; Pengaturan dan penyelenggaraan seminar dan loka karya; Penyediaan publikasi elektronik yang tidak dapat diunduh, online dalam bentuk brosur, berita berkala, laporan, dan bahan pendidikan dan pengajaran dalam bidang investasi dan keuangan; Penyelenggara Kompetisi seni dan budaya; Penyelenggaraan pertandingan olah raga; Penyewaan film; Publikasi buku; Reportasi hasil fotografi; Taman kanak-kanak (TK); akademi [pendidikan]; hiburan dan penyajian pertunjukan hidup; hiburan televisi; informasi rekreasi; jasa klub yang berkaitan dengan hiburan, pendidikan dan kegiatan budaya; jasa publikasi elektronik; kursus korespondensi; layanan bimbingan kejuruan; layanan diskotik; layanan hiburan; layanan hiburan klub malam; layanan kaligrafi; layanan klub malam [hiburan]; layanan pelatih pribadi [pelatihan kebugaran]; layanan perekaman audio dan video; layanan perpustakaan keliling; layanan reporter berita; layanan sekolah asrama; layanan studio film; layanan studio televisi; melakukan tur gua dengan pemandu untuk tujuan pendidikan; melakukan tur museum dengan pemandu untuk tujuan pendidikan; mengatur dan menyelenggarakan konferensi dan seminar; mengatur dan menyelenggarakan pameran seni untuk tujuan budaya atau pendidikan; menyediakan fasilitas bioskop; menyediakan fasilitas kasino [perjudian]; menyediakan fasilitas rekreasi; menyediakan fasilitas rekreasi di alam kolam untuk kegiatan menyelam di bawah air; mikrofilm; pemesanan kursi untuk pertunjukan; pendidikan sekolah asrama; pendidikan, pengajaran dan pelatihan; penerbitan buku; penulisan skenario; penyediaan fasilitas rekreasi; penyediaan fasilitas studio film; penyediaan program televisi, program radio, film, material audio dan/atau visual dan permainan (games) online (yang tidak dapat di download); penyewaan fasilitas stadium; penyewaan proyektor film; penyewaan studio film; penyewaan tempat duduk arena olahraga portabel; penyewaan film-film bioskop; perencanaan dan pelaksanaan pesta [hiburan]; persewaan karya seni; presentasi pertunjukan sirkus; produksi dan distribusi program radio dan televisi; produksi film di studio; produksi pertunjukan teater; produksi siaran radio; produksi teater; sulih suara; sulih suara film; taman-taman hiburan===	

210	Nomor Permohonan	:	JID2021043819	540 Etiket
220	Tanggal Penerimaan	:	29/06/2021 15:40:26	
320	Prioritas	:		
730	Nama Pemohon	:	Muhammad Haekal	
	Alamat Pemohon	:	Jl. Pondok Kelapa Raya Blok F. 1/6 RT. 006/ RW. 011 Kel. Pondok Kelapa, Kec. Duren Sawit Jakarta Timur , Kota Administrasi Jakarta Timur, DKI Jakarta, 13450	
740	Nama Kuasa	:	R. Muhammad Firdaus S.H.,M.H	
	Alamat Kuasa	:	Jl. Janur Blok A.8, No. 20-21, RT.002 RW.004, Kel. Pondok Kelapa, Kec. Duren Sawit, Jakarta Timur	googoox by Hakatowy
	Tipe Merek	:	Merek Kata dan Lukisan	
	Nama Merek	:	Googoox by Hakatowy	
566	Arti Bahasa	:		
591	Uraian Warna	:	Hitam, Putih, & Pink	
511	Kelas Barang/Jasa	:	35	
510	Uraian Barang/Jasa	:	===layanan grosir untuk alat kesehatan untuk hewan; layanan grosir untuk tempat tidur untuk hewan; layanan ritel online; layanan ritel untuk makanan hewan peliharaan; layanan ritel untuk persiapan hewan dan artikel; layanan ritel yang berkaitan dengan alat kecantikan untuk hewan; layanan ritel yang berkaitan dengan persiapan perawatan hewan; layanan ritel yang berkaitan dengan tempat tidur untuk hewan; layanan toko ritel menampilkan persiapan hewan dan artikel; layanan toko ritel on-line yang menampilkan persiapan perawatan hewan===	

210 Nomor Permohonan : JID2021043820
220 Tanggal Penerimaan : 29/06/2021 15:42:34
320 Prioritas :
730 Nama Pemohon : Maria Olivia Susilo
Alamat Pemohon : Kalibaru Timur Dalam IV no.25, Bungur, Senen, Jakarta Pusat, Kota Administrasi Jakarta Pusat, DKI Jakarta, 10460
740 Nama Kuasa :
Alamat Kuasa :

540 Etiket



Tipe Merek : Merek Kata dan Lukisan
Nama Merek : Studio Djiwa
566 Arti Bahasa :
591 Uraian Warna : Pink, krem, jingga, ungu, hitam, dan biru
511 Kelas Barang/Jasa : 41
510 Uraian Barang/Jasa : ===Layanan edukasi psikologi===

---

210 Nomor Permohonan : DID2021043821
220 Tanggal Penerimaan : 29/06/2021 15:42:43
320 Prioritas :
730 Nama Pemohon : FRANKY KINGSLI
Alamat Pemohon : Komp. Nagoya New Town Blk Q No. 8, RT.001 RW.008, Kel/Desa Lubuk Baja Kota, Kec. Lubuk Baja, Kota Batam, Kepulauan Riau, Kota Batam, Kepulauan Riau
740 Nama Kuasa : Emmy Hartati Hardjo S.Si
Alamat Kuasa : Jl. Raya Perjuangan No. 11 C, Kebon Jeruk, Jakarta Barat

540 Etiket



Tipe Merek :
Nama Merek : Merek Kata dan Lukisan
Ming Tong Yin Hang 2 Er Yuan YA-100012, 5 Wu Yuan YA-100015, 10 Shi Yuan YA-100110, 50 Wu Shi Yuan YA-100150, 100 Yi Bai Yuan YA-100210, 500 Wu Bai Yuan YA-100250, 1000 Yi Qian Yuan YA-101118, 10000 Yi Wan Yuan YA-102218 + Tulisan Kanji + Lukisan
566 Arti Bahasa : Tulisan Mandarin & Inggris artinya Bank Dunia Bawah; Perusahaan Bank Neraka; Uang Umum Neraka; Dua Yuan; Lima Yuan, Sepuluh Yuan, Lima Puluh Yuan, Seratus Yuan, Lima Ratus Yuan, Seribu Yuan, Sepuluh Ribu Yuan; Ketua; Wakil Ketua
591 Uraian Warna : Merah, hijau, biru, kuning, Orange, pink, ungu, abu-abu, putih, hitam, coklat
511 Kelas Barang/Jasa : 16
510 Uraian Barang/Jasa : ===Kertas Sembahyang===

---

210 Nomor Permohonan : JID2021043822
220 Tanggal Penerimaan : 29/06/2021 15:42:47
320 Prioritas :
730 Nama Pemohon : PT. Omnifit Solusi Nusantara
Alamat Pemohon : Epiwalk Office Suite Lt.5 Unit A501, Kawasan Rasuna Epicentrum, Jl. HR. Rasuna Said, Karet Kuningan, Setiabudi, Jakarta Selatan 12940, Kota Administrasi Jakarta Selatan, DKI Jakarta
740 Nama Kuasa :
Alamat Kuasa :

540 Etiket

omnifit

Tipe Merek : Merek Kata dan Lukisan
Nama Merek : OMNIFIT
566 Arti Bahasa : Semua sehat
591 Uraian Warna : Biru dan Hijau
511 Kelas Barang/Jasa : 42
510 Uraian Barang/Jasa : ===Analisis ilmiah, penelitian, dan pengembangan di bidang kesehatan, gizi, makanan, hidrasi tubuh, kesejahteraan fisik dan psikologis; Desain program komputer yang memanfaatkan kecerdasan buatan; Layanan diagnostik dan konsultasi klinis di bidang sekuensing, genotipe, pengujian genetik dan genetika asam nukleat; Menyediakan pengunaan perangkat lunak untuk penilaian dan pemrofilan resiko kesehatan dalam bidang obat pencegahan; Penelitian medis di bidang sekuensing, genotipe, penguj ian genetik dan genetika asam nukleat; aplikasi perangkat lunak untuk memberikan informasi tentang kesehatan dan kesejahteraan, untuk digunakan sehubungan dengan terapi perilaku, untuk memasukkan, menyimpan, mengelola, dan menganalisis catatan medis dan data pasien, bagi pengguna untuk melacak gejala dan mencatat perawatan, bagi pengguna

untuk melacak aktivitas fisik, penting tanda-tanda, dan informasi biometrik, untuk mengakses dan mengumpulkan data imunisasi, untuk melacak, merekam, dan berbagi informasi perawatan kesehatan; desain dan pengembangan alat diagnostik medis; desain dan pengembangan perangkat keras dan perangkat lunak komputer untuk digunakan dalam bidang kedokteran; desain perangkat lunak komputer, pemrograman komputer, instalasi, pemeliharaan dan perbaikan perangkat lunak komputer untuk digunakan dalam mengimplementasikan Internet of Things (IoT); menyediakan analisis/analitik (analytics) data, laporan, dan layanan konsultasi di bidang biaya klaim medis dan pengeluaran perawatan kesehatan; menyediakan perangkat lunak untuk memfasilitasi/memudahkan interaksi dan komunikasi antara manusia dan platform AI (kecerdasan buatan); penelitian biomedis; penelitian bioteknologi; penyimpanan elektronik dari catatan medis===

210	Nomor Permohonan	:	DID2021043823	540 Etiket
220	Tanggal Penerimaan	:	29/06/2021 15:43:04	
320	Prioritas	:		
730	Nama Pemohon	:	PT MITRA TEKNINDO PRATAMA	
	Alamat Pemohon	:	THE NEW AMBASSADOR SUITE TOWER - ST. MORITZ APARTMENT 19 T5 , Kota Administrasi Jakarta Barat, DKI Jakarta	
740	Nama Kuasa	:	Kelvin Wibawa S.H.,	
	Alamat Kuasa	:	Pondok Hijau Golf, Cluster Emerald, Jalan Emerald Selatan 2 No. 26, Gading Serpong, Tangerang 15810	

IHYGIEIA

	Tipe Merek	:	Merek Kata dan Lukisan
	Nama Merek	:	HYGIEIA + LOGO
566	Arti Bahasa	:	Tidak Ada Terjemahan
591	Uraian Warna	:	Biru, Putih
511	Kelas Barang/Jasa	:	11
510	Uraian Barang/Jasa	:	===Pembersih udara, bukan bagian dari mesin; alat dan mesin penyaringan dan pembersih udara; filter untuk pembersih udara; mesin pembersih udara; pembersih udara; pembersih udara portabel; pembersih udara, listrik; unit pembersih udara===

210	Nomor Permohonan	:	DID2021043824	540 Etiket
220	Tanggal Penerimaan	:	29/06/2021 15:43:50	
320	Prioritas	:		
730	Nama Pemohon	:	PT CALBEE-WINGS FOOD	
	Alamat Pemohon	:	Gedung Graha Gawi, Jl. Setiabudi Selatan Kav. 10, Kota Administrasi Jakarta Selatan, DKI Jakarta, 12910	
740	Nama Kuasa	:		
	Alamat Kuasa	:		



	Tipe Merek	:	Merek Kata dan Lukisan
	Nama Merek	:	JAPOTA dan Lukisan
566	Arti Bahasa	:	
591	Uraian Warna	:	Hitam, Putih, Merah, Cokelat, Oranye, Hijau, Ungu
511	Kelas Barang/Jasa	:	29
510	Uraian Barang/Jasa	:	===Ayam rempah madu; Buah dan sayuran beku-kering dalam bentuk keripik; Jagung manis, sudah diproses; Kacang rasa (berbumbu); Keripik Kentang Telur Asin; Keripik rumput laut; Keripik singkong aneka rasa; Keripik talas; Keripik ubi aneka rasa; Keripik ubi dengan perasa; Makanan ringan ayam goreng; Makanan ringan berbahan dasar singkong; Makanan ringan dan keripik berbahan dasar kentang; Makanan ringan rumput laut goreng; Mentega dari bawang putih; Olesan berbahan dasar bawang putih; Produk terbuat dari kentang; bawang merah olahan digunakan sebagai sayuran; bawang putih olahan digunakan sebagai sayuran; bawang, diawetkan; bawang, diolah; bubuk keju; ekstrak daging sapi panggang; jagung manis, diolah; kacang diberi bumbu; kacang dilapisi madu; keju; kentang goreng; kentang, diawetkan; kentang, diolah; keripik; keripik buah; keripik kentang; keripik kentang rendah lemak; keripik kentang terbuat dari ubi jalar; keripik pisang; keripik sayuran; keripik singkong; keripik tempe; keripik ubi; makanan ringan berbahan dasar kentang; makanan ringan berbahan dasar laver (rumput laut yang dapat dimakan); makanan ringan berbahan dasar sayuran; makanan ringan dan keripik berbahan dasar kacang; makanan ringan dan keripik berbahan dasar kedelai; makanan ringan dengan bahan utama daging; makanan ringan siap saji yang terutama terdiri dari kentang dan keripik, kacang-kacangan, produk kacang, biji-bijian, sayuran atau kombinasinya; termasuk keripik kentang, keripik kentang garing, keripik sayuran, keripik talas, keripik garing, makanan ringan daging babi, makanan ringan daging sapi, makanan ringan berbasis kedelai, makanan ringan berbasis kacang-kacangan dan olesan, saus, keju; makanan ringan terutama terdiri dari buah-buahan dan kacang-kacangan; makanan ringan terutama terdiri dari daging, ikan, unggas atau sayuran; mentega; mentega dengan bumbu; mentega madu; onion rings (olahan dari bawang); pasta bawang putih untuk keperluan kuliner; produk makanan dan makanan ringan konsumen yang terbuat dari kentang; rumput laut panggang; saus keju; stok olahan berbahan dasar rumput laut; susu===

210	Nomor Permohonan	:	DID2021043825	540 Etiket
220	Tanggal Penerimaan	:	29/06/2021 15:45:53	
320	Prioritas	:		

730 Nama Pemohon : EDDY TANAGA
Alamat Pemohon : Jl. KH. Moh. Mansyur No. 171, RT. 001/002, Kel. Duri Utara, Kec. Tambora, Jakarta Barat, Kota Administrasi Jakarta Barat, DKI Jakarta, 11270
740 Nama Kuasa :
Alamat Kuasa :



Tipe Merek : Merek Kata dan Lukisan
Nama Merek : ELOV + LOGO
566 Arti Bahasa : Tidak Ada Terjemahan
591 Uraian Warna : Hitam dan Merah
511 Kelas Barang/Jasa : 6
510 Uraian Barang/Jasa : ===foil logam untuk kemasan; foil logam untuk membungkus; kertas aluminium foil===

---

210 Nomor Permohonan : DID2021043826
220 Tanggal Penerimaan : 29/06/2021 15:47:56
320 Prioritas :
730 Nama Pemohon : EDDY TANAGA
Alamat Pemohon : Jl. KH. Moh. Mansyur No. 171, RT. 001/002, Kel. Duri Utara, Kec. Tambora, Jakarta Barat, Kota Administrasi Jakarta Barat, DKI Jakarta, 11270
740 Nama Kuasa :
Alamat Kuasa :

540 Etiket



Tipe Merek : Merek Kata dan Lukisan
Nama Merek : ELOV + LOGO
566 Arti Bahasa : Tidak Ada Terjemahan
591 Uraian Warna : Hitam dan Merah
511 Kelas Barang/Jasa : 20
510 Uraian Barang/Jasa : ===Cermin LED; Cermin saku; Cermin saku untuk tas; cermin; cermin [kaca perak]; cermin [perabot]; cermin cukur; cermin dekoratif; cermin genggam [cermin toilet]; cermin kompak pribadi; cermin tangan silikon; dudukan cermin; kaca aluminium (cermin); kaca lapis aluminium (cermin)===

---

210 Nomor Permohonan : DID2021043827
220 Tanggal Penerimaan : 29/06/2021 15:50:13
320 Prioritas :
730 Nama Pemohon : EDDY TANAGA
Alamat Pemohon : Jl. KH. Moh. Mansyur No. 171, RT. 001/002, Kel. Duri Utara, Kec. Tambora, Jakarta Barat, Kota Administrasi Jakarta Barat, DKI Jakarta, 11270
740 Nama Kuasa :
Alamat Kuasa :

540 Etiket



Tipe Merek : Merek Kata dan Lukisan
Nama Merek : ELOV + LOGO
566 Arti Bahasa : Tidak Ada Terjemahan
591 Uraian Warna : Hitam dan Merah
511 Kelas Barang/Jasa : 21
510 Uraian Barang/Jasa : ===Kotak krim kosmetik; Kuas untuk kosmetik; Wadah untuk menampung dan mengeluarkan (dispensing) sediaan-sediaan perawatan kulit dan perawatan rambut untuk keperluan kosmetik dan rumah tangga; aplikator bertenaga baterai untuk menerapkan kosmetik pada bulu mata; aplikator listrik untuk menerapkan kosmetik ke bulu mata; aplikator untuk menerapkan lotion kosmetik untuk kulit; aplikator untuk menerapkan lotion kosmetik untuk rambut; aplikator untuk menerapkan lotion kosmetik untuk tangan; aplikator untuk menerapkan lotion kosmetik untuk tubuh; aplikator untuk menerapkan lotion kosmetik untuk wajah; aplikator untuk menerapkan lotion kulit kosmetik; aplikator untuk menerapkan lotion wajah kosmetik; kasing yang disesuaikan untuk peralatan kosmetik; kuas *; kuas bibir; kuas file; kuas kosmetik; kuas untuk digunakan dalam pewarnaan rambut; peralatan kosmetik; peralatan kosmetik dan toilet; perangkat pembersih wajah kosmetik; perkakas dan wadah dan dispenser untuk rumah tangga, dapur, kosmetik atau wewangian (bukan dari logam mulia atau dilapisi dengannya); spatula kosmetik; spatula kosmetik untuk digunakan dengan sediaan obat menghilangkan rambut; spons kosmetik; spons mikrodermabrasi untuk penggunaan kosmetik; tas kosmetik [yang telah terpasang]; tempat bedak kosmetik; wadah untuk kosmetik===

210	Nomor Permohonan	:	DID2021043828
220	Tanggal Penerimaan	:	29/06/2021 15:52:22
320	Prioritas	:	
730	Nama Pemohon	:	EDDY TANAGA
	Alamat Pemohon	:	Jl. KH. Moh. Mansyur No. 171, RT. 001/002, Kel. Duri Utara, Kec. Tambora, Jakarta Barat, Kota Administrasi Jakarta Barat, DKI Jakarta, 11270
740	Nama Kuasa	:	
	Alamat Kuasa	:	
	Tipe Merek	:	Merek Kata dan Lukisan
	Nama Merek	:	ELOV + LOGO
566	Arti Bahasa	:	Tidak Ada Terjemahan
591	Uraian Warna	:	Hitam dan Merah
511	Kelas Barang/Jasa	:	25
510	Uraian Barang/Jasa	:	===Syal penutup bahu yang digunakan untuk tukang cukur; jubah penata rambut; jubah untuk digunakan di salon rambut dan toko tukang cukur; tukang cukur smock===

540 Etiket



210	Nomor Permohonan	:	DID2021043829
220	Tanggal Penerimaan	:	29/06/2021 15:53:27
320	Prioritas	:	
730	Nama Pemohon	:	TJONG LAI JONG
	Alamat Pemohon	:	KAV. POLRI. BLOK A-8 NO. 195.A, KEL. JELAMBAR, KEC. GROGOL PETAMBURAN, Kota Administrasi Jakarta Barat, DKI Jakarta
740	Nama Kuasa	:	Anny Susanto
	Alamat Kuasa	:	Pamerindo Paten Komplek Green Ville Maisonette blok FB 10 Jl. Tanjung Duren Raya, Duri Kepa
	Tipe Merek	:	Merek Kata dan Lukisan
	Nama Merek	:	THUMB MASK CARE
566	Arti Bahasa	:	Tidak Ada Terjemahan
591	Uraian Warna	:	HITAM , PUTH
511	Kelas Barang/Jasa	:	9
510	Uraian Barang/Jasa	:	===Masker pelindung untuk pengendara; Masker pelindung wajah (topeng); filter masker pernapasan non medis; filter untuk masker pernapasan; filter untuk masker pernapasan non medis; kacamata dan masker untuk perlindungan terhadap debu; kartrid filter untuk masker pernapasan; masker anti polusi untuk bersepeda; masker anti polusi untuk perlindungan pernapasan; masker debu; masker gas; masker oksigen, bukan untuk keperluan medis; masker pelindung; masker pelindung debu; masker pelindung pernapasan, selain untuk pernapasan buatan; masker pelindung wajah bukan untuk keperluan medis; masker pelindung wajah untuk mencegah kecelakaan atau cedera; masker penyelam; masker pernapasan untuk mencegah kecelakaan atau cedera; masker pernapasan untuk perlindungan industri; masker pernapasan, selain untuk pernapasan buatan; masker untuk perlindungan terhadap debu; masker untuk snorkeling; masker wajah penyelam; masker wajah untuk berenang; masker wajah yang secara khusus diadaptasi untuk helm pelindung olahraga; pakaian selam, masker penyelam, sumbat telinga untuk penyelam, klip hidung untuk penyelam dan perenang, sarung tangan untuk penyelam, alat bantu pernapasan untuk berenang di bawah air; sarung tangan neoprene, masker; sisipan untuk masker pernapasan, selain untuk penggunaan bedah; sisipan untuk masker pernapasan, selain untuk penggunaan medis===

540 Etiket



210	Nomor Permohonan	:	DID2021043830
220	Tanggal Penerimaan	:	29/06/2021 15:55:23
320	Prioritas	:	
730	Nama Pemohon	:	PT. NAGA SWARASAKTI
	Alamat Pemohon	:	Jl. Johar No. 4 U RT.016 RW.006, Kel. Kebon Sirih, Kec. Menteng, Kota Administrasi Jakarta Pusat, DKI Jakarta
740	Nama Kuasa	:	Donny Alamsyah Sheyoputra S.H., LL.M.,
	Alamat Kuasa	:	Sheyoputra Law Office Sampoerna Strategic Square Tower B, Lt. 18, Jend. Sudirman Kav. 45-46
	Tipe Merek	:	Merek Lukisan
	Nama Merek	:	LUKISAN NAGA
566	Arti Bahasa	:	Lukisan Naga merupakan merek yang pernah didaftarkan oleh Pemohon dengan Daftar No. IDM000342453
591	Uraian Warna	:	Merah dan Putih

540 Etiket

511	Kelas Barang/Jasa	:	21
510	Uraian Barang/Jasa	:	===Mangkok; Tutup gelas; botol; botol besar dari kaca/wadah botol besar dibalut anyaman sebagai pelindung; cangkir; gelas; gelas bir; mug; nampan makan; ornamen porselen; patung porselen; piring; sumpit; tatakan gelas; teko===

210	Nomor Permohonan	:	DID2021043831
220	Tanggal Penerimaan	:	29/06/2021 15:55:42
320	Prioritas	:	
730	Nama Pemohon	:	Cherie Ariyanto
	Alamat Pemohon	:	Jl. TSS No. 20 D, Rt. 001/Rw. 005, Kel. Duri Utara, Kec. Tambora, Kota Administrasi Jakarta Barat, DKI Jakarta, 11270
740	Nama Kuasa	:	
	Alamat Kuasa	:	
	Tipe Merek	:	Merek Kata dan Lukisan
	Nama Merek	:	NINTH 2 TEEN'S
566	Arti Bahasa	:	Tidak Ada Terjemahan
591	Uraian Warna	:	Putih, Hitam & Merah
511	Kelas Barang/Jasa	:	25
510	Uraian Barang/Jasa	:	===Baju Hangat; Celana jeans; Ikat Kepala; Kebaya; Kelom; Kerudung kepala; Kopiah; Pakaian Tidur; Pakaian dinas seragam; Pakaian renang; Selempang; Songkok (Peci); T-shirt; Tali penyandang untuk pakaian; Tutup kepala; baju setelan; blus; bretel; celana bayi; celana ketat; celana pendek; celana popok bayi; celana pria; celana untuk anak-anak; celana untuk wanita; dasi; daster; ikat pinggang [pakaian]; jaket [pakaian]; jas [pakaian]; jas hujan; jas panjang; kaos kaki; kaos oblong; kaos singlet; kemeja; kimono; korset; kutang wanita; mantel; pakaian; pakaian kerja; pakaian mandi; pakaian pengantin; pakaian seragam; piyama; rok; rompi; sarung tangan [pakaian]; singlet; syal; terompah; topi===

540 Etiket

210	Nomor Permohonan	:	J062021043832
220	Tanggal Penerimaan	:	29/06/2021 15:57:43
320	Prioritas	:	
730	Nama Pemohon	:	PT SEHAT BERKAH BERSINERGI
	Alamat Pemohon	:	JL.GAJAH MADA RT.012/RW.000 KELURAHAN KOTA BARU KECAMATAN TANJUNG KARANG TIMUR, Kota Bandar Lampung, Lampung, 35135
740	Nama Kuasa	:	
	Alamat Kuasa	:	
	Tipe Merek	:	Merek Kata dan Lukisan
	Nama Merek	:	Kaldi.id
566	Arti Bahasa	:	Tidak Ada Terjemahan
591	Uraian Warna	:	BIRU NAVY
511	Kelas Barang/Jasa	:	43
510	Uraian Barang/Jasa	:	===Kafe kopi; Restoran; kafe-restoran dan layanan kafetaria; layanan kafe dan kafetaria; layanan kafe, bistro, dan restoran===

540 Etiket

210	Nomor Permohonan	:	JID2021043833
220	Tanggal Penerimaan	:	29/06/2021 15:59:01
320	Prioritas	:	
730	Nama Pemohon	:	PT Aplikasi Pekerja Indonesia
	Alamat Pemohon	:	AD Premier Lt.9, Jl. TB Simatupang No. 5, Kelurahan Ragunan, Kecamatan Pasar Minggu, Kota Jakarta Selatan, Provinsi DKI Jakarta, Kota Administrasi Jakarta Selatan, DKI Jakarta
740	Nama Kuasa	:	Maulana Ridha S.H
	Alamat Kuasa	:	NEO SOHO, 16th Floor, Suite 1627, Jl. Letjen S. Parman Kav. 28, Grogol Petamburan
	Tipe Merek	:	Merek Kata dan Lukisan
	Nama Merek	:	jobseeker.app
566	Arti Bahasa	:	
591	Uraian Warna	:	Merah Jambu, Biru Tua dan Abu-abu
511	Kelas Barang/Jasa	:	35, 42
510	Uraian Barang/Jasa	:	===jasa-jasa pemilihan (seleksi), penilaian dan pemeriksaan kesehatan pada karyawan untuk tujuan pencaharian (penerimaan) karyawan; konsultasi sumber daya manusia; layanan agen perekrutan; layanan agen tenaga kerja; manajemen

540 Etiket

Sumber Daya Manusia===
===Perangkat lunak sebagai layanan [SaaS]; layanan komputer yang bersifat Perangkat Lunak sebagai Layanan (SaaS), yaitu hosting perangkat lunak komputer dan layanan yang memanfaatkan perangkat lunak untuk diakses oleh, atau diunduh oleh, atau digunakan oleh, orang lain; layanan konsultasi dan informasi yang berkaitan dengan teknologi informasi; perangkat lunak sebagai layanan [SaaS], yaitu menyediakan perangkat lunak aplikasi online===

---

210 Nomor Permohonan : DID2021043834
220 Tanggal Penerimaan : 29/06/2021 16:07:11
320 Prioritas :
730 Nama Pemohon : PT SAMIHASA KITA
Alamat Pemohon : Kawasan Industri Candi Tahap V Blok C-2 No. 9, Kelurahan Ngaliyan, Kecamatan Ngaliyan, Kota Semarang, Jawa Tengah
740 Nama Kuasa : Deddy Firdaus Yulianto S.H., LL.M
Alamat Kuasa : AFJ Counselors At Law, Setiabudi Building 2, 2nd Floor (207 B-C) Jl. H. R. Rasuna Said Kav. 62

540 Etiket



Tipe Merek : Merek Kata dan Lukisan
Nama Merek : SCHMIDT
566 Arti Bahasa : merupakan suatu penamaan
591 Uraian Warna : Merah, hitam dan jingga
511 Kelas Barang/Jasa : 8
510 Uraian Barang/Jasa : ===Intan pemotong kaca [bagian alat tangan]; Perkakas tangan dioperasikan dengan tangan; alat tangan hidraulik; pegangan untuk alat-alat tangan tangan dioperasikan; pemotong kaca; pencakar kaca [alat-alat tangan]===

---

210 Nomor Permohonan : DID2021043835
220 Tanggal Penerimaan : 29/06/2021 16:07:27
320 Prioritas :
730 Nama Pemohon : PT. Pradha Karya Perkasa
Alamat Pemohon : Jl. Mayjen H. Soemadi no. 83 , Kabupaten Mojokerto, Jawa Timur, 61383
740 Nama Kuasa :
Alamat Kuasa :

540 Etiket



Tipe Merek : Merek Kata dan Lukisan
Nama Merek : Yuga
566 Arti Bahasa :
591 Uraian Warna : Hijau (Hex: #8FAA1B, RGB: 143, 170, 27, CMYK: 16, 0, 84, 33), Putih, Cokelat, Biru, Hitam
511 Kelas Barang/Jasa : 16, 21
510 Uraian Barang/Jasa : ===kantong sampah plastik===
===sarung tangan plastik untuk keperluan rumah tangga===

---

210 Nomor Permohonan : DID2021043836
220 Tanggal Penerimaan : 29/06/2021 16:08:02
320 Prioritas :
730 Nama Pemohon : Kristono M Widjaja
Alamat Pemohon : Manyar Tirtoyoso Selatan 9/19 Surabaya, Kota Surabaya, Jawa Timur, 60116
740 Nama Kuasa :
Alamat Kuasa :

540 Etiket



Tipe Merek : Merek Kata dan Lukisan
Nama Merek : Sweet Little Rainbow
566 Arti Bahasa : Pelangi Kecil
591 Uraian Warna : Hitam, Pink, Orange, Kuning, Hijau, Biru, Ungu, dan Ungu Muda
511 Kelas Barang/Jasa : 32, 30
510 Uraian Barang/Jasa : ===Air mineral dan aerasi; Sirup; bir; konsentrat, sirup dan bubuk yang digunakan dalam persiapan minuman ringan; minuman buah dan jus buah; minuman tanpa-alkohol; sirup; sirup dan olahan tanpa-alkohol lainnya untuk membuat minuman; sirup untuk membuat minuman ringan===
===Adonan makanan yang mengandung tepung; Biskuit (manis atau gurih); Biskuit coklat; Biskuit kering; Biskuit tipis kering; Kue; Kue Coklat Mente (Cookies); Kue Lidah Kucing; Kue berbahan dasar tepung; Kue dan kue tar, gula-gula (termasuk yang beku); Kue kering (pastri); Kue-kue; Makanan berbahan dasar tepung; Makanan ringan berbahan dasar tepung; Makanan ringan berbahan dasar tepung terigu; Makanan yang mengandung tepung; Produk kue dan kembang gula; Produk

zat tepung untuk makanan; Roti, kue pastry dan gula-gula; Roti, sandwich, biskuit; bahan makanan untuk adonan roti dan kue; biskuit; biskuit asin; biskuit gurih; biskuit manis; biskuit mentega kecil; biskuit-biskuit; dekorasi berbasis gula untuk kue; dekorasi gula untuk kue; gula berputar (dekorasi kue); gula gula untuk menghias kue; kue cokelat; kue coklat; kue mentega; kue untuk makanan ringan; kue, biskuit, kue kering; kue-kue gurih; kukis (kue kering); meringues (kue); produk makanan yang mengandung terutama tepung; taburan untuk menghias kue; tepung untuk makanan dan minuman===

---

210 Nomor Permohonan : JID2021043837
220 Tanggal Penerimaan : 29/06/2021 16:10:14
320 Prioritas :
730 Nama Pemohon : PT. GRAHA FARMA PERSADA
Alamat Pemohon : Ruko Theme Park Blok E No. 57 Golf Island, Pantai Indah Kapuk, Jakarta Utara., Kota Administrasi Jakarta Utara, DKI Jakarta
740 Nama Kuasa : Ratu Santi Ermawati, S.T.
Alamat Kuasa : Asiamark Graha DLA, 2nd Floor Suite 06, Jalan Otto Iskandar Dinata No. 392, Bandung

540 Etiket

Forte

Tipe Merek : Merek Kata dan Lukisan
Nama Merek : FORTE dan Lukisan
566 Arti Bahasa : Tidak Ada Terjemahan
591 Uraian Warna : Hijau tosca, merah, oranye dan putih
511 Kelas Barang/Jasa : 44
510 Uraian Barang/Jasa : ===Apotek; Dokter gigi; Jasa konsultasi kesehatan mengenai Ibu, bayi dan anak-anak; Jasa rumah keperawatan geriatri; Klinik medikal; Pusat kesehatan medis; Tes diagnostik medis atau uji laboratorium klinis; chiropractic, fisioterapi, akupunktur, osteopati, kedokteran olahraga, pijat dan layanan paramedis; fisioterapi [terapi fisik]; jasa khitan/sunat; jasa-jasa informasi mengenai pharmasi, hasil-hasil ilmu kedokteran dan hasil-hasil darah; jasa-jasa pengumpulan, pengolahan dan pengujian darah manusia dan plasma; konsultasi farmasi; konsultasi medis; konsultasi medis dan farmasi; konsultasi medis, obat-obatan dan farmasi; konsultasi yang berkaitan dengan produk farmasi dan medis; layanan apotek apotek; layanan bantuan keperawatan di rumah; layanan dokter; layanan flebotomi; layanan kebugaran (wellness) perusahaan, yaitu, memberikan bantuan dan konsultasi kepada klien perusahaan untuk membantu karyawan mereka membuat perubahan kesehatan, kebugaran (fitness), kebugaran (wellness) dan nutrisi/gizi dalam kehidupan sehari-hari mereka untuk meningkatkan kesehatan dalam sifat/yang bersifat layanan konsultasi kebugaran (wellness) dan kesehatan terkait; layanan klinik medis; layanan klinik perawatan medis dan kesehatan; layanan konseling di bidang kesehatan, nutrisi/gizi, dan kebugaran (wellness), yaitu, pelatihan kesehatan yang dipersonalisasi dan dukungan perubahan perilaku; layanan konsultasi yang berkaitan dengan kesehatan; layanan konsultasi yang berkaitan dengan penurunan berat badan; layanan laboratorium medis untuk analisis sampel yang diambil dari pasien; layanan panggilan rumah medis; layanan pemutihan gigi; layanan perawatan kesehatan rumah; layanan skrining kanker serviks; layanan telemedicine; memberikan informasi di bidang kesehatan dan kesejahteraan; memberikan informasi di bidang ortodontik; memberikan informasi medis melalui situs web; memberikan informasi terkait dengan panduan diet dan nutrisi; memberikan informasi terkait dengan suplemen makanan dan gizi; memberikan informasi untuk koordinator program kebugaran (wellness); memberikan informasi yang berkaitan dengan kedokteran gigi; memberikan informasi yang berkaitan dengan pemeriksaan fisik; memberikan informasi yang berkaitan dengan persiapan dan pengeluaran obat-obatan; memberikan saran di bidang kesehatan, kebugaran (wellness), dan nutrisi/gizi; menyediakan fasilitas perawatan jangka panjang; menyediakan fasilitas rehabilitasi fisik; menyediakan informasi dibidang kesehatan, kebugaran, dan nutrisi; menyediakan layanan pengendalian (management) perawatan kesehatan, yaitu, pengendalian (management) perawatan kronis; pemeriksaan pap ginekologis; penyediaan informasi farmasi; penyediaan informasi kesehatan; penyediaan informasi medis; penyediaan informasi medis dari situs web; perawatan di rumah-kunjungan; perawatan medis; persiapan dan pengeluaran obat; persiapan resep di apotek; persiapan resep oleh apoteker; saran farmasi; terapi fisik===

---

210 Nomor Permohonan : DID2021043838
220 Tanggal Penerimaan : 29/06/2021 16:11:49
320 Prioritas :
730 Nama Pemohon : YONGKANG ZHIZHAN TECHNOLOGY CO., LTD.
Alamat Pemohon : No. 161 Meilong Road, West City Industrial Area, Yongkang, Zhejiang, China 321000
740 Nama Kuasa : Nadira Resyani Putri S.S.
Alamat Kuasa : Jl.Panglima Polim V No.12 RT.003 RW.004, Melawai, Kebayoran Baru,Jakarta Selatan

540 Etiket

SYMOTOS

Tipe Merek : Merek Kata dan Lukisan
Nama Merek : SYMOTOS
566 Arti Bahasa : Tidak Ada Terjemahan
591 Uraian Warna : Hitam dan Putih
511 Kelas Barang/Jasa : 12
510 Uraian Barang/Jasa : ===Kereta bayi; Sepeda listrik; becak bermotor; becak listrik; dorong skuter [kendaraan]; kursi keselamatan untuk anak-anak, untuk kendaraan; moped; sepeda; sepeda bermotor; sepeda motor===

---

210 Nomor Permohonan : JID2021043839
220 Tanggal Penerimaan : 29/06/2021 16:13:31
320 Prioritas :
730 Nama Pemohon : PT. AUTORENT LANCAR SEJAHTERA
Alamat Pemohon : Jl. Bojong Raya Blok B No. 122, Kel. Rawa Buaya, Kec. Cengkareng, Kota Administrasi Jakarta Barat, DKI Jakarta, 11740
740 Nama Kuasa : Dra. Devi Yulian, S.H.
Alamat Kuasa : Jalan Pangeran Jayakarta No. 117 Blok. C-4, Jakarta Pusat

540 Etiket

Tipe Merek : Merek Kata
Nama Merek : AUTORENT
566 Arti Bahasa : Tidak Ada Terjemahan
591 Uraian Warna : Merah, kuning, hijau, ungu, pink, hitam, putih
511 Kelas Barang/Jasa : 37
510 Uraian Barang/Jasa : ===Jasa pelumasan, perawatan dan perbaikan kendaraan; Layanan perawatan kendaraan; Salon Mobil; bengkel kendaraan (perbaikan dan pemeliharaan); jasa bengkel kendaraan bermotor; jasa perbaikan bodi mobil; pemasangan custom interior mobil; pemeliharaan dan perbaikan kendaraan bermotor; pemolesan mobil; pencucian mobil; pengecatan kendaraan bermotor; perawatan anti karat untuk kendaraan; perawatan mobil; perbaikan dan pemeliharaan jok; perbaikan dan pemeliharaan sistem pendingin kendaraan bermotor; perbaikan mobil; rekondisi mobil===

---

210 Nomor Permohonan : JID2021043840
220 Tanggal Penerimaan : 29/06/2021 16:14:25
320 Prioritas :
730 Nama Pemohon : PT. SAPUJAGAD ARTHA WIJAYA
Alamat Pemohon : Jalan KH. Abdullah Syafei No. 23 A RT 001 RW 001 Kelurahan Kebon Baru, Kecamatan Tebet, Jakarta Selatan, DKI Jakarta., Kota Administrasi Jakarta Selatan, DKI Jakarta, 12830
740 Nama Kuasa : Muhammad Kenang Maulana S.Pd
Alamat Kuasa : PATENDO, Satrio Tower Level 16, Jl. Prof DR. Satrio Kav. C4, Kel. Kuningan Timur, Kec. Setiabudi, Jakarta Selatan

540 Etiket

Tipe Merek : Merek Kata dan Lukisan
Nama Merek : SAPUJAGAD
566 Arti Bahasa : SAPUJAGAD: MERUPAKAN NAMA PERUSAHAAN
591 Uraian Warna : HITAM DOFT, BIRU TOSCA, ORANGE
511 Kelas Barang/Jasa : 35
510 Uraian Barang/Jasa : ===Distributor alat kesehatan===

---

210 Nomor Permohonan : DID2021043841
220 Tanggal Penerimaan : 29/06/2021 16:16:06
320 Prioritas :
730 Nama Pemohon : SANMO AGUSTINO WIRYONO
Alamat Pemohon : Jl. Mataram No. 174, KEDIRI., Jawa Timur
740 Nama Kuasa : Jadisastra S.H.
Alamat Kuasa : Rukan CITTA GRAHA blok 1/J Lt. 4 Jl. Panjang No. 26 Jakarta Barat

540 Etiket

Tipe Merek : Merek Kata dan Lukisan
Nama Merek : Cap Lobak + lukisan
566 Arti Bahasa :
591 Uraian Warna : Hitam, putih
511 Kelas Barang/Jasa : 16
510 Uraian Barang/Jasa : ===Kantong plastik HD; Kantong plastik klip; Kantong plastik opp; Kantong plastik putih susu laundry; Kantong plastik untuk membungkus bahan makanan; kantong belanja dari plastik; kantong kertas atau plastik untuk kemasan; kantong plastik; kantong plastik (keresek); kantong plastik PE; kantong plastik PP; kantong plastik untuk kemasan; kantong plastik untuk keperluan rumah tangga; kantong plastik untuk keperluan umum; kantong plastik untuk memasak di oven; kantong plastik untuk mengamankan barang-barang berharga; kantong plastik untuk mengawetkan makanan tengik; kantong plastik untuk pembuangan limbah hewan peliharaan; kantong plastik untuk pembungkus; kantong plastik untuk pengepakan; kantong plastik untuk pengepakan dan pengemasan; kantong plastik untuk penghilang bau; kantong plastik untuk produk makanan; kantong sampah plastik; kantong sampah plastik untuk keperluan rumah tangga; kantong sandwich plastik; lembaran plastik

berlapis perekat untuk keperluan alat tulis; lembaran plastik berperekat untuk rak pelapis; lembaran plastik tembus cahaya untuk keperluan kantor; lembaran tipis plastik untuk pengemasan dan pembungkus; plastik tipis lembaran untuk pelindung makanan (wrapping); stok gulungan film plastik untuk kemasan; stok gulungan film plastik untuk makanan kemasan===

---

210 Nomor Permohonan : JID2021043842
220 Tanggal Penerimaan : 29/06/2021 16:16:13
320 Prioritas :
730 Nama Pemohon : Goh Nai De
Alamat Pemohon : Apt Blk 862A Tampines Street 83 #08-428 Singapore 521862
740 Nama Kuasa : Suryani S.E.
Alamat Kuasa : Jalan Proklamasi No. 65 Pegangsaan,

540 Etiket

SAMTRADE

Tipe Merek : Merek Kata dan Lukisan
Nama Merek : SAMTRADE & logo
566 Arti Bahasa : Tidak Ada Terjemahan
591 Uraian Warna : Hitam
511 Kelas Barang/Jasa : 36
510 Uraian Barang/Jasa : ===Pertukaran keuangan mata uang virtual; broker *; investasi dana; jasa perantara pabean keuangan; jasa pialang efek; jasa pialang saham; jasa pialang saham dan obligasi; konsultasi keuangan; layanan pembayaran e-wallet; manajemen keuangan; memberikan informasi keuangan melalui situs web; penanaman Modal; penelitian keuangan===

---

210 Nomor Permohonan : DID2021043843
220 Tanggal Penerimaan : 29/06/2021 16:16:55
320 Prioritas :
730 Nama Pemohon : Victoria?s Secret Stores Brand Management, LLC
Alamat Pemohon : 4 Limited Parkway, Reynoldsburg, Ohio 43068, USA
740 Nama Kuasa : Daru Lukiantono S.H.
Alamat Kuasa : Hadiputranto, Hadinoto and Partners, Pacific Century Place Lt. 35, SCBD Lot 10, Jl. Jenderal Sudirman Kav. 52-53

540 Etiket

Tipe Merek : Merek Kata dan Lukisan
Nama Merek : VS (Stylized)
566 Arti Bahasa : Tidak Ada Terjemahan
591 Uraian Warna : Hitam dan putih
511 Kelas Barang/Jasa : 3
510 Uraian Barang/Jasa : ===Cairan harum untuk tubuh; Perona mata; Sediaan perawatan pribadi; air parfum; celak mata; eau de toilette; kit kosmetik; kosmetik; krim tangan; krim tubuh; lipstik; losion untuk tubuh; lotion tangan; lulur; maskara; minyak tubuh; parfum; pengkilap bibir; pensil mata; penyegar tubuh dengan cara disemprot; produk perawatan wajah [kosmetik]; produk wewangian; sabun cair bergelembung untuk mandi berendam; sabun cuci tangan; sabun mandi; sabun mandi cair; sabun tubuh; sediaan berjemur; sediaan penyamakan sendiri [kosmetik]; sediaan perawatan matahari; sediaan tata rias; semprotan tubuh===

---

210 Nomor Permohonan : DID2021043844
220 Tanggal Penerimaan : 29/06/2021 16:17:02
320 Prioritas :
730 Nama Pemohon : FINA
Alamat Pemohon : JL. KHM. MANSYUR NO.100 F, RT.001, RW.005, KEL. TAMBORA, KEC. TAMBORA, JAKARTA BARAT., Kota Administrasi Jakarta Barat, DKI Jakarta, 11220
740 Nama Kuasa : Uus Mulyaharja S.E., S.H., M.H.
Alamat Kuasa : MAESTRO PATENT INTERNATIONAL Komplek Ruko Villa Melati Mas Blok SR 15 No 25 Serpong

540 Etiket

WNOTSHOES

Tipe Merek : Merek Kata
Nama Merek : WNOTSHOES
566 Arti Bahasa : Tidak Ada Terjemahan
591 Uraian Warna : Kuning; Merah;
511 Kelas Barang/Jasa : 25
510 Uraian Barang/Jasa : ===Pakaian anak-anak; Pakaian bayi; SARUNG PELEKAT; Sarung tangan bayi; Switer lengan panjang; alas kaki; baju olahraga; gaun; jilbab; kaos; pakaian; piyama; rok; sarung tangan; sepatu; topi===

210	Nomor Permohonan	:	DID2021043845	540 Etiket
220	Tanggal Penerimaan	:	29/06/2021 16:19:36	
320	Prioritas	:		
730	Nama Pemohon	:	DEWI AMOR FRADILLA DAMANIK	
	Alamat Pemohon	:	JL. AMAL LUHUR GG BARU-2 LK VIII NO 10, KEL. DWIKORA, KEC. MEDAN HELVETIA, Kota Medan, Sumatera Utara	
740	Nama Kuasa	:	Anny Susanto	
	Alamat Kuasa	:	Pamerindo Paten Komplek Green Ville Maisonette blok FB 10 Jl. Tanjung Duren Raya, Duri Kepa	Myshower
	Tipe Merek	:	Merek Kata	
	Nama Merek	:	Myshower	
566	Arti Bahasa	:	Tidak Ada Terjemahan	
591	Uraian Warna	:	Hitam, Putih	
511	Kelas Barang/Jasa	:	3	
510	Uraian Barang/Jasa	:	===Eyeliner; Gel pelangsing (kosmetik); Lip tint (pewarna bibir); Pelembut pakaian; Perona Pipi; Pewangi pakaian; Produk perawatan kulit, yaitu serum kulit non-obat, pembersih kulit, krim kulit; Sabun Cuci Piring; Sabun Kecantikan (kosmetik); Sabun jerawat; Sabun tangan cair; Serum bulu mata; Serum kecantikan (kosmetik); Sipat (Kosmetik); Spray wajah (kosmetik); astringen untuk keperluan kosmetik; bedak wajah kosmetik; body lotion untuk keperluan kosmetik; bubuk mandi untuk keperluan kosmetik; bulu mata palsu; cat kuku dan penghapus cat kuku; concealer [kosmetik]; dasar bedak (kosmetik); ekstrak herbal untuk keperluan kosmetik; garam mandi untuk keperluan kosmetik; gel lidah buaya untuk keperluan kosmetik; gel rambut; glitter untuk keperluan kosmetik; highlighter (kosmetik); kapas untuk keperluan kosmetik; kondisioner sampo; kosmetik alis; kosmetik dan make-up; krim bibir untuk keperluan kosmetik; krim dingin untuk keperluan kosmetik; krim kosmetik, susu, lotion, gel dan bubuk untuk wajah, tangan, dan tubuh; krim pelembab kulit [kosmetik]; krim pembersih [kosmetik]; krim pemutih gigi; krim perawatan rambut untuk keperluan kosmetik; kuku palsu; lipstik; losion untuk tubuh; lulur kosmetik; maskara; masker tubuh; masker wajah kosmetik; minyak Kolonyo; minyak aromaterapi; minyak berjemur [kosmetik]; minyak esensial; minyak kosmetik; minyak pijat; pacar untuk keperluan kosmetik; pasta gigi dan obat kumur; pembersih untuk kuas kosmetik; pensil kosmetik; perekat untuk membubuhkan kuku atau bulu mata palsu; pernis kuku untuk keperluan kosmetik; perona mata; pomade rambut untuk keperluan kosmetik; produk pemutih (kosmetik); produk sabun; sabun cair; sabun cuci; sabun cukur; sabun dan deterjen; sabun kertas untuk penggunaan pribadi; sabun mandi cair; sabun wajah; sampo; sampo untuk bayi; sediaan kolagen untuk keperluan kosmetik; sediaan kosmetik anti-penuaan; sediaan kosmetik perawatan rambut; sediaan kosmetik untuk bulu mata; sediaan kosmetik untuk melindungi kulit dari sinar matahari; sediaan kosmetik untuk perawatan kulit; sediaan kosmetik untuk perawatan tubuh; sediaan kosmetik untuk tujuan pelangsingan; sediaan kosmetik untuk wajah dan tubuh; sediaan kosmetik wajah; sediaan perawatan kecantikan; sediaan perawatan kuku kosmetik; sediaan perawatan kulit; sediaan pewangi ruangan; sediaan sun block untuk keperluan kosmetik; semprotan kulit topikal untuk keperluan kosmetik; semprotan rambut; semprotan tubuh untuk keperluan kosmetik; tisu bayi untuk keperluan kosmetik; toner wajah kosmetik; tonik rambut untuk keperluan kosmetik===	

210	Nomor Permohonan	:	DID2021043846	540 Etiket
220	Tanggal Penerimaan	:	29/06/2021 16:20:49	
320	Prioritas	:		
730	Nama Pemohon	:	T6 Pte Ltd	
	Alamat Pemohon	:	37 Ubi Crescent, 408586	
740	Nama Kuasa	:	Phoa Bing Hauw S.H.	
	Alamat Kuasa	:	Rukan Sentra Niaga Puri Blok T1-14 Puri Indah,	HANA
	Tipe Merek	:	Merek Kata	
	Nama Merek	:	HANA	
566	Arti Bahasa	:	Tidak Ada Terjemahan	
591	Uraian Warna	:	Hitam, Putih	
511	Kelas Barang/Jasa	:	24	
510	Uraian Barang/Jasa	:	===Alas penutup kasur; Kain sutra; bahan linen untuk alas tidur; bahan tekstil; beludru; handuk dari tekstil; kain flanel; kain katun; kain linen; kain muslin; kain rayon; kain tekstil bukan tenunan; kain wol; kain*; lapisan [tekstil]; penutup [longgar] untuk perabotan; penutup tempat tidur; saputangan tekstil; sarung bantal; selimut piknik; selimut tempat tidur; selimut yang diisi dengan kapas; sprei; taplak meja dari tekstil; tirai bersih; tirai tekstil atau plastik===	

210	Nomor Permohonan	:	JID2021043847	540 Etiket
220	Tanggal Penerimaan	:	29/06/2021 16:21:15	
320	Prioritas	:		
730	Nama Pemohon	:	FINA	
	Alamat Pemohon	:	JL. KHM. MANSYUR NO.100 F, RT.001, RW.005, KEL. TAMBORA, KEC. TAMBORA, JAKARTA BARAT., Kota Administrasi Jakarta Barat, DKI Jakarta, 11220	

740 Nama Kuasa : Uus Mulyaharja S.E., S.H., M.H.
Alamat Kuasa : MAESTRO PATENT INTERNATIONAL Komplek Ruko Villa Melati Mas Blok SR 15 No 25 Serpong



Tipe Merek : Merek Kata
Nama Merek : WNOTSHOES
566 Arti Bahasa : Tidak Ada Terjemahan
591 Uraian Warna : Kuning; Merah.
511 Kelas Barang/Jasa : 35
510 Uraian Barang/Jasa : ===Jasa distribusi; Jasa toko; minimarket; toko online===

---

210 Nomor Permohonan : JID2021043848
220 Tanggal Penerimaan : 29/06/2021 16:21:22
320 Prioritas :
730 Nama Pemohon : Goh Nai De
Alamat Pemohon : Apt Blk 862A Tampines Street 83 #08-428 Singapore 521862
740 Nama Kuasa : Suryani S.E.
Alamat Kuasa : Jalan Proklamasi No. 65 Pegangsaan,

540 Etiket



Tipe Merek : Merek Kata dan Lukisan
Nama Merek : SAMTRADE FX & logo
566 Arti Bahasa : Tidak Ada Terjemahan
591 Uraian Warna : Hitam
511 Kelas Barang/Jasa : 36
510 Uraian Barang/Jasa : ===Pertukaran keuangan mata uang virtual; broker *; investasi dana; jasa perantara pabean keuangan; jasa pialang efek; jasa pialang saham; jasa pialang saham dan obligasi; konsultasi keuangan; layanan pembayaran e-wallet; manajemen keuangan; memberikan informasi keuangan melalui situs web; penanaman Modal; penelitian keuangan===

---

210 Nomor Permohonan : DID2021043849
220 Tanggal Penerimaan : 29/06/2021 16:21:29
320 Prioritas :
730 Nama Pemohon : PT TIRTANIUM ADHIKARA PRATAMA
Alamat Pemohon : Centennial Tower, Lantai 30, Jl. Gatot Subroto Kav. 24-25, Jakarta Selatan, Kota Administrasi Jakarta Selatan, DKI Jakarta
740 Nama Kuasa : George Widjojo S.H.
Alamat Kuasa : Jalan Kali Besar Barat No. 5 Jakarta

540 Etiket



Tipe Merek : Merek Kata
Nama Merek : TEKNO
566 Arti Bahasa : Tidak Ada Terjemahan
591 Uraian Warna : BIRU, PUTIH
511 Kelas Barang/Jasa : 1
510 Uraian Barang/Jasa : ===Bahan kimia untuk digunakan dalam industri, manufaktur, pertanian, hortikultura dan perhutanan, termasuk bahan kimia untuk mengolah limbah cair, memurnikan air, memroses mineral, dan untuk digunakan dalam konstruksi jalan dan trek; air murni untuk keperluan industri; bahan kimia pelembut air; bahan kimia pemurni air; bahan kimia pengolahan air; bahan kimia pengolahan air limbah; bahan kimia pengolahan air limbah untuk keperluan industri; bahan kimia yang digunakan untuk pengolahan air; sediaan kimia untuk pengolahan air; sediaan pelunakan air===

---

210 Nomor Permohonan : DID2021043850
220 Tanggal Penerimaan : 29/06/2021 16:24:02
320 Prioritas :
730 Nama Pemohon : PT TIRTANIUM ADHIKARA PRATAMA
Alamat Pemohon : Centennial Tower, Lantai 30, Jl. Gatot Subroto Kav. 24-25, Jakarta Selatan, Kota Administrasi Jakarta Selatan, DKI Jakarta
740 Nama Kuasa : George Widjojo S.H.
Alamat Kuasa : Jalan Kali Besar Barat No. 5 Jakarta

540 Etiket



Tipe Merek : Merek Kata

		:	
	Nama Merek	:	TEKNO
566	Arti Bahasa	:	Tidak Ada Terjemahan
591	Uraian Warna	:	BIRU, PUTIH
511	Kelas Barang/Jasa	:	11
510	Uraian Barang/Jasa	:	===Alat dan mesin pemurnian air reverse osmosis; Peralatan dan instalasi untuk keperluan penerangan, pemanasan, pendinginan, pembangkit uap, memasak, mengeringkan, ventilasi, persediaan air dan sanitasi; Peralatan dan sistem untuk pengumpulan, penyimpanan, pengaliran air permukaan dan pendistribusian air tersebut; Peralatan membran dalam bentuk filter untuk memurnikan air; alat pemurni air; alat pemurni air untuk keperluan komersial; alat pengatur untuk pengolahan air; alat untuk pengolahan air; filter air reverse osmosis; filter air reverse osmosis untuk keperluan industri; filter pemurnian air listrik untuk keperluan rumah tangga; filter pemurnian air reverse osmosis; filter pengolahan air; filter pengolahan air reverse osmosis; filter tekanan berlebih untuk pemurnian air reverse osmosis (selain mesin); filter untuk air minum reverse osmosis; filter untuk digunakan dengan peralatan untuk pasokan air reverse osmosis; filter untuk perangkat pelepas air reverse osmosis; instalasi pasokan air; instalasi pemurni air; instalasi pemurnian air reverse osmosis; instalasi pengolahan air limbah; instalasi untuk penyaringan air reverse osmosis; kartrid-kartrid saringan (filter cartridges) untuk pemurni air; kerangka-kerangka saringan (filter housings) untuk pemurni air; modul-modul membran untuk peralatan-peralatan pemurni air industri; modul-modul membran untuk peralatan-peralatan pengolahan air limbah industri; peralatan dan instalasi pasokan air; peralatan penyediaan air minum; peralatan untuk instalasi penyediaan air; peralatan/mesin pengolahan air; saringan-saringan (filters) untuk peralatan-peralatan pemurni air industri; saringan-saringan (filters) untuk peralatan-peralatan pengolahan air limbah industri; sistem pengolahan air limbah modular terdiri dari pompa submersible penggerak hidrolik opsional; unit pemurnian air untuk memproduksi air minum; unit pengolahan air; unit pengolahan air untuk mengaerasi dan sirkulasi air; unit penyaringan air===

210	Nomor Permohonan	:	DID2021043851	540	Etiket
220	Tanggal Penerimaan	:	29/06/2021 16:24:55		
320	Prioritas	:			
730	Nama Pemohon	:	Illumina, Inc.		
	Alamat Pemohon	:	5200 Illumina Way San Diego, California 92122 United States of America		
740	Nama Kuasa	:	Raden Prista Devina S.H.,		
	Alamat Kuasa	:	PT Mirandah Asia Indonesia Sudirman Asia Indonesia Marein FI 10E Jalan Jenderal Sudirman Kav 76-78 Setia Budi Kota Jakarta Selatan Dki Jakarta 112910		**NOVASEQ**
	Tipe Merek	:	Merek Kata		
	Nama Merek	:	NOVASEQ		
566	Arti Bahasa	:	Tidak Ada Terjemahan		
591	Uraian Warna	:	Hitam dan putih		
511	Kelas Barang/Jasa	:	10		
510	Uraian Barang/Jasa	:	===Alat uji untuk keperluan medis; Aparatus dan peralatan perawatan gigi; Peralatan dan instrumen medis; Peralatan untuk keperluan diagnostic (medis); Peralatan untuk pengujian darah; aparat tes genetik untuk tujuan medis; aparatus untuk DNA dan RNA pengujian untuk tujuan medis; bedah dan peralatan medis dan instrumen; peralatan analisis medis untuk tujuan medis; peralatan medis dan kedokteran hewan dan instrumen; peralatan medis untuk menguji darah, serum manusia, plasma, urin, cairan biologis lainnya, dan jaringan; peralatan medis untuk pengujian keberadaan antigen dalam darah, serum manusia, plasma, urin, cairan biologis lainnya, dan jaringan; peralatan untuk diagnosis klinis===		

210	Nomor Permohonan	:	JID2021043852	540	Etiket
220	Tanggal Penerimaan	:	29/06/2021 16:25:04		
320	Prioritas	:			
730	Nama Pemohon	:	PT TIRTANIUM ADHIKARA PRATAMA		
	Alamat Pemohon	:	Centennial Tower, Lantai 30, Jl. Gatot Subroto Kav. 24-25, Jakarta Selatan, Kota Administrasi Jakarta Selatan, DKI Jakarta		
740	Nama Kuasa	:	George Widjojo S.H.		
	Alamat Kuasa	:	Jalan Kali Besar Barat No. 5 Jakarta		**TEKNO**
	Tipe Merek	:	Merek Kata		
	Nama Merek	:	TEKNO		
566	Arti Bahasa	:	Tidak Ada Terjemahan		
591	Uraian Warna	:	BIRU, PUTIH		
511	Kelas Barang/Jasa	:	36		
510	Uraian Barang/Jasa	:	===Investasi dan mengatur penyaluran keuangan untuk Sektor Bisnis perusahaan dan mitra bisnis yang bergerak di bidang Industri Pengolahan Air===		

210	Nomor Permohonan	:	JID2021043853	540 Etiket
220	Tanggal Penerimaan	:	29/06/2021 16:26:08	
320	Prioritas	:		
730	Nama Pemohon	:	PT TIRTANIUM ADHIKARA PRATAMA	
	Alamat Pemohon	:	Centennial Tower, Lantai 30, Jl. Gatot Subroto Kav. 24-25, Jakarta Selatan, Kota Administrasi Jakarta Selatan, DKI Jakarta	
740	Nama Kuasa	:	George Widjojo S.H.	
	Alamat Kuasa	:	Jalan Kali Besar Barat No. 5 Jakarta	
	Tipe Merek	:	Merek Kata	
	Nama Merek	:	TEKNO	
566	Arti Bahasa	:	Tidak Ada Terjemahan	
591	Uraian Warna	:	BIRU, PUTIH	
511	Kelas Barang/Jasa	:	37	
510	Uraian Barang/Jasa	:	===Jasa instalasi, perbaikan dan pemeliharaan peralatan pemanas dan/atau pendingin air, peralatan penyaringan air, filter air, filter air minum, peralatan pemurnian air, pendingin air, dispenser air, instalasi penyaringan air, instalasi pemurnian air, dan peralatan pengolahan air; Layanan profesional dan konsultasi yang berkaitan dengan pemasangan, pemeliharaan dan perbaikan mesin pemurnian air reverse osmosis; instalasi, pemeliharaan dan perbaikan peralatan pasokan air; layanan konsultasi yang berkaitan dengan pemasangan, pemeliharaan dan perbaikan mesin pemurnian air reverse osmosis; pemasangan alat pasokan air; pemasangan pipa air; perbaikan peralatan untuk penerangan, pemanasan, penghasil uap, pemasakan, pendinginan, pengeringan, ventilasi, pasokan air dan keperluan sanitasi===	

210	Nomor Permohonan	:	JID2021043854	540 Etiket
220	Tanggal Penerimaan	:	29/06/2021 16:26:22	
320	Prioritas	:		
730	Nama Pemohon	:	Goh Nai De	
	Alamat Pemohon	:	Apt Blk 862A Tampines Street 83 #08-428 Singapore 521862	
740	Nama Kuasa	:	Suryani S.E.	
	Alamat Kuasa	:	Jalan Proklamasi No. 65 Pegangsaan,	
	Tipe Merek	:	Merek Kata dan Lukisan	
	Nama Merek	:	SamRewards & logo	
566	Arti Bahasa	:	Tidak Ada Terjemahan	
591	Uraian Warna	:	Hitam	
511	Kelas Barang/Jasa	:	35	
510	Uraian Barang/Jasa	:	===administrasi program loyalitas konsumen===	

210	Nomor Permohonan	:	JID2021043855	540 Etiket
220	Tanggal Penerimaan	:	29/06/2021 16:27:20	
320	Prioritas	:		
730	Nama Pemohon	:	PT TIRTANIUM ADHIKARA PRATAMA	
	Alamat Pemohon	:	Centennial Tower, Lantai 30, Jl. Gatot Subroto Kav. 24-25, Jakarta Selatan, Kota Administrasi Jakarta Selatan, DKI Jakarta	
740	Nama Kuasa	:	George Widjojo S.H.	
	Alamat Kuasa	:	Jalan Kali Besar Barat No. 5 Jakarta	
	Tipe Merek	:	Merek Kata	
	Nama Merek	:	TEKNO	
566	Arti Bahasa	:	Tidak Ada Terjemahan	
591	Uraian Warna	:	BIRU, PUTIH	
511	Kelas Barang/Jasa	:	40	
510	Uraian Barang/Jasa	:	===desalinasi air; konsultasi bidang pengolahan air; konsultasi di bidang pengolahan air; layanan daur ulang air dan desalinasi; layanan pengolahan air limbah untuk keperluan industri; layanan pengolahan tanah, limbah atau air [layanan perbaikan lingkungan]; memberikan informasi terkait layanan pengolahan air; pengolahan air; pengolahan air dan memberikan informasi yang berkaitan dengannya; pengolahan air limbah; pengolahan air minum, air layanan dan air limbah; pengolahan dan pemurnian air; pengolahan ulang air limbah===	

210	Nomor Permohonan	:	DID2021043856	540 Etiket
220	Tanggal Penerimaan	:	29/06/2021 16:27:29	
320	Prioritas	:		
730	Nama Pemohon	:	Cutting Edge Ventures Limited	
	Alamat Pemohon	:	P.O BOX 1239 OFFSHORE INCORPORATIONS CENTRE, VICTORIA, MAHE, REPUBLIC OF SEYCHELLES	
740	Nama Kuasa	:	Suryani S.E.	
	Alamat Kuasa	:	Jalan Proklamasi No. 65 Pegangsaan,	Naked Wolfe
	Tipe Merek	:	Merek Kata	
	Nama Merek	:	Naked Wolfe	
566	Arti Bahasa	:	Tidak Ada Terjemahan	
591	Uraian Warna	:	Hitam	
511	Kelas Barang/Jasa	:	35, 9	
510	Uraian Barang/Jasa	:	===administrasi komersial dari lisensi barang dan jasa orang lain; iklan; iklan online pada jaringan komputer; layanan agen ekspor-impor; memberikan informasi bisnis melalui situs web; organisasi peragaan busana untuk tujuan promosi; pemasaran; penyediaan pasar daring untuk pembeli dan penjual barang dan jasa; presentasi barang di media komunikasi, untuk keperluan ritel; promosi barang dan jasa melalui sponsor acara olahraga=== ===bingkai kacamata; headphone; headset realitas maya; kabel kacamata; kaca optik; kacamata; kacamata anti-silau; kacamata pelindung dari sinar matahari; kacamata pintar; kacamata untuk olahraga; komputer notebook; komputer tablet; kotak kacamata; lensa kacamata; masker pelindung; penutup untuk smartphone; ponsel pintar; rantai kacamata; sarung untuk laptop; tas disesuaikan untuk laptop; telepon selular; telepon seluler===	

210	Nomor Permohonan	:	DID2021043857	540 Etiket
220	Tanggal Penerimaan	:	29/06/2021 16:28:55	
320	Prioritas	:		
730	Nama Pemohon	:	PT ADHIKARA BANGUN MAKMUR	
	Alamat Pemohon	:	Centennial Tower, Lantai 30, Jl. Gatot Subroto Kav. 24-25, Jakarta Selatan, Kota Administrasi Jakarta Selatan, DKI Jakarta	
740	Nama Kuasa	:	George Widjojo S.H.	
	Alamat Kuasa	:	Jalan Kali Besar Barat No. 5 Jakarta	TIRTANIUM
	Tipe Merek	:	Merek Kata dan Lukisan	
	Nama Merek	:	TIRTANIUM & Logo	
566	Arti Bahasa	:	Tidak Ada Terjemahan	
591	Uraian Warna	:	Biru Tua, Biru Muda, Putih	
511	Kelas Barang/Jasa	:	1	
510	Uraian Barang/Jasa	:	===Bahan kimia untuk digunakan dalam industri, manufaktur, pertanian, hortikultura dan perhutanan, termasuk bahan kimia untuk mengolah limbah cair, memurnikan air, memroses mineral, dan untuk digunakan dalam konstruksi jalan dan trek; air murni untuk keperluan industri; bahan kimia pelembut air; bahan kimia pemurni air; bahan kimia pengolahan air; bahan kimia pengolahan air limbah; bahan kimia pengolahan air limbah untuk keperluan industri; bahan kimia yang digunakan untuk pengolahan air; sediaan kimia untuk pengolahan air; sediaan pelunakan air===	

210	Nomor Permohonan	:	DID2021043858	540 Etiket
220	Tanggal Penerimaan	:	29/06/2021 16:29:47	
320	Prioritas	:		
730	Nama Pemohon	:	CV Sukses Dunia Akherat (Sukarno), Puji Hartono, B.BA	
	Alamat Pemohon	:	Jalan Puspogiwang 3 Nomor 35 RT 01 RW 03 Kel. Gisikdrono, Kec. Semarang Barat, Kota Semarang, Jawa Tengah, 50149	
740	Nama Kuasa	:		
	Alamat Kuasa	:		NATURAL GLOWING
	Tipe Merek	:	Merek Kata dan Lukisan	
	Nama Merek	:	NATURAL GLOWING	
566	Arti Bahasa	:	Tidak ada terjemahan	
591	Uraian Warna	:	Hitam, hijau, dan coklat muda	
511	Kelas Barang/Jasa	:	3	
510	Uraian Barang/Jasa	:	===Krim kulit daerah sensitif (kosmetik); Krim kulit kering (kosmetik); Krim leher; Krim lulur badan [Cream-body scrub] kosmetik; Krim mandi untuk bayi; Krim matahari (bukan untuk pengunaan pengobatan); Krim matahari (tidak untuk	

penggunaan medis); Krim pelembab kulit beraroma; Krim pelindung sinar UV; Krim untuk mandi; Krim untuk tumit; Krim wajah; Krim wajah (kosmetik); Minyak, krim dan losion untuk kulit; gel mandi, krim dan minyak; krim; krim anti-bintik untuk keperluan kosmetik; krim anti-kerut; krim anti-kerut untuk keperluan kosmetik; krim anti-penuaan untuk keperluan kosmetik; krim anti-penuaan untuk wajah; krim aromaterapi; krim bayi yang tidak mengandung obat; krim bibir; krim bronzing kulit; krim dan gel kosmetik untuk wajah, tangan dan tubuh; krim kecantikan; krim kecantikan untuk perawatan tubuh; krim kosmetik untuk mengencangkan kulit; krim kulit; krim kulit dalam bentuk cair dan padat; krim kulit yang adil; krim malam; krim masker tubuh; krim masker tubuh untuk keperluan kosmetik; krim non-obat untuk melembabkan kulit; krim non-obat untuk menenangkan kulit; krim non-obat untuk scrub wajah; krim pelembab, lotion dan gel; krim pembersih [kosmetik]; krim pembersih kulit; krim pembersih non-obat untuk penggunaan pribadi; krim pemoles; krim pemutih kulit; krim pengkondisi kulit untuk keperluan kosmetik; krim pengurang bintik penuaan; krim pengurang bintik penuaan untuk keperluan kosmetik; krim penyamak sendiri; krim pijat, selain untuk keperluan medis; krim retinol untuk keperluan kosmetik; krim siang; krim tabir surya; krim tangan; krim tangan, krim kaki, krim bernutrisi, krim pembersih wajah; krim tanning diri [kosmetik]; krim tanpa obat untuk memutihkan kulit; krim tanpa obat untuk perlindungan kulit; krim tubuh; krim tubuh beraroma; krim tubuh untuk keperluan kosmetik; krim untuk bahan kulit; krim untuk memutihkan kulit; krim untuk mencegah kerutan wajah; krim untuk pemeliharaan kulit (kosmetik); krim wajah; krim wajah tidak mengandung obat; krim wangi; krim wangi untuk keperluan kosmetik; losion dan krim untuk digunakan pada kulit; lotion dan krim tubuh beraroma; lotion kulit dan tubuh, krim dan minyak untuk penggunaan kosmetik; lotion tabir surya dan krim perawatan matahari; lotion, krim dan sediaan untuk perawatan wajah, tubuh, kulit kepala, kuku dan rambut; make-up mengeluarkan susu, gel, lotion dan krim; make-up menghapus krim; membersihkan dan melembabkan krim, minyak, lotion dan preparat===

---

210 Nomor Permohonan : DID2021043859
540 Etiket
220 Tanggal Penerimaan : 29/06/2021 16:30:10
320 Prioritas :
730 Nama Pemohon : PT ADHIKARA BANGUN MAKMUR
Alamat Pemohon : Centennial Tower, Lantai 30, Jl. Gatot Subroto Kav. 24-25, Jakarta Selatan, Kota Administrasi Jakarta Selatan, DKI Jakarta
740 Nama Kuasa : George Widjojo S.H.
Alamat Kuasa : Jalan Kali Besar Barat No. 5 Jakarta

TIRTANIUM

Tipe Merek : Merek Kata dan Lukisan
Nama Merek : TIRTANIUM & Logo
566 Arti Bahasa : Tidak Ada Terjemahan
591 Uraian Warna : Biru Tua, Biru Muda, Putih
511 Kelas Barang/Jasa : 11
510 Uraian Barang/Jasa : ===Alat dan mesin pemurnian air reverse osmosis; Peralatan dan instalasi untuk keperluan penerangan, pemanasan, pendinginan, pembangkit uap, memasak, mengeringkan, ventilasi, persediaan air dan sanitasi; Peralatan dan sistem untuk pengumpulan, penyimpanan, pengaliran air permukaan dan pendistribusian air tersebut; Peralatan membran dalam bentuk filter untuk memurnikan air; alat pemurni air; alat pemurni air untuk keperluan komersial; alat pengatur untuk pengolahan air; alat untuk pengolahan air; filter air reverse osmosis; filter air reverse osmosis untuk keperluan industri; filter pemurnian air listrik untuk keperluan rumah tangga; filter pemurnian air reverse osmosis; filter pengolahan air; filter pengolahan air reverse osmosis; filter tekanan berlebih untuk pemurnian air reverse osmosis (selain mesin); filter untuk air minum reverse osmosis; filter untuk digunakan dengan peralatan untuk pasokan air reverse osmosis; filter untuk perangkat pelepas air reverse osmosis; instalasi pasokan air; instalasi pemurni air; instalasi pemurnian air reverse osmosis; instalasi pengolahan air limbah; instalasi untuk penyaringan air reverse osmosis; kartrid-kartrid saringan (filter cartridges) untuk pemurni air; kerangka-kerangka saringan (filter housings) untuk pemurni air; modul-modul membran untuk peralatan-peralatan pemurni air industri; modul-modul membran untuk peralatan-peralatan pengolahan air limbah industri; peralatan dan instalasi pasokan air; peralatan penyediaan air minum; peralatan untuk instalasi penyediaan air; peralatan/mesin pengolahan air; saringan-saringan (filters) untuk peralatan-peralatan pemurni air industri; saringan-saringan (filters) untuk peralatan-peralatan pengolahan air limbah industri; sistem pengolahan air limbah modular terdiri dari pompa submersible penggerak hidrolik opsional; unit pemurnian air untuk memproduksi air minum; unit pengolahan air; unit pengolahan air untuk mengaerasi dan sirkulasi air; unit penyaringan air===

---

210 Nomor Permohonan : JID2021043860
540 Etiket
220 Tanggal Penerimaan : 29/06/2021 16:32:09
320 Prioritas :
730 Nama Pemohon : PT. DIGITAL MEDIA GRAFINDO
Alamat Pemohon : Green Sedayu Biz Park Blok DM 15. No.76 Jalan Daan Mogot KM. 18, Kelurahan Kalideres, Kecamatan Kalideres, Jakarta Barat, DKI Jakarta., Kota Administrasi Jakarta Barat, DKI Jakarta, 11840
740 Nama Kuasa : Muhammad Kenang Maulana S.Pd
Alamat Kuasa : PATENDO, Satrio Tower Level 16, Jl. Prof DR. Satrio Kav. C4, Kel. Kuningan Timur, Kec. Setiabudi, Jakarta Selatan

MASTER PLOTTER

Tipe Merek : Merek Kata dan Lukisan
Nama Merek : MASTER PLOTTER

566	Arti Bahasa	:	
591	Uraian Warna	:	HITAM, COKLAT, KUNING, ORANGE
511	Kelas Barang/Jasa	:	35
510	Uraian Barang/Jasa	:	===Jasa penjualan; Jasa perdagangan===

210	Nomor Permohonan	:	JID2021043861	540 Etiket
220	Tanggal Penerimaan	:	29/06/2021 16:32:35	
320	Prioritas	:		
730	Nama Pemohon	:	PT ADHIKARA BANGUN MAKMUR	
	Alamat Pemohon	:	Centennial Tower, Lantai 30, Jl. Gatot Subroto Kav. 24-25, Jakarta Selatan, Kota Administrasi Jakarta Selatan, DKI Jakarta	
740	Nama Kuasa	:	George Widjojo S.H.	
	Alamat Kuasa	:	Jalan Kali Besar Barat No. 5 Jakarta	
	Tipe Merek	:	Merek Kata dan Lukisan	
	Nama Merek	:	TIRTANIUM & Logo	
566	Arti Bahasa	:	Tidak Ada Terjemahan	
591	Uraian Warna	:	Biru Tua, Biru Muda, Putih	
511	Kelas Barang/Jasa	:	36	
510	Uraian Barang/Jasa	:	===Investasi dan mengatur penyaluran keuangan untuk Sektor Bisnis perusahaan dan mitra bisnis yang bergerak di bidang Industri Pengolahan Air===	

210	Nomor Permohonan	:	JID2021043862	540 Etiket
220	Tanggal Penerimaan	:	29/06/2021 16:32:39	
320	Prioritas	:		
730	Nama Pemohon	:	Goh Nai De	
	Alamat Pemohon	:	Apt Blk 862A Tampines Street 83 #08-428 Singapore 521862	
740	Nama Kuasa	:	Suryani S.E.	
	Alamat Kuasa	:	Jalan Proklamasi No. 65 Pegangsaan,	
	Tipe Merek	:	Merek Kata dan Lukisan	
	Nama Merek	:	S.A.M. TRADE & logo	
566	Arti Bahasa	:	Tidak Ada Terjemahan	
591	Uraian Warna	:	Hitam	
511	Kelas Barang/Jasa	:	36	
510	Uraian Barang/Jasa	:	===Pertukaran keuangan mata uang virtual; broker *; investasi dana; jasa perantara pabean keuangan; jasa pialang efek; jasa pialang saham; jasa pialang saham dan obligasi; konsultasi keuangan; layanan pembayaran e-wallet; manajemen keuangan; memberikan informasi keuangan melalui situs web; penanaman Modal; penelitian keuangan===	

210	Nomor Permohonan	:	DID2021043863	540 Etiket
220	Tanggal Penerimaan	:	29/06/2021 16:33:45	
320	Prioritas	:		
730	Nama Pemohon	:	PT TIGA MACAN MULTIMEDIA	
	Alamat Pemohon	:	Gedung 18 office park Lantai 22, unit EFG, Jalan TB Simatupang No.18, Kel. Kebagusan, Kec. Pasar Minggu, Kota Adm. Jakarta Selatan, Provinsi. DKI Jakarta, Kota Administrasi Jakarta Selatan, DKI Jakarta	
740	Nama Kuasa	:		
	Alamat Kuasa	:		
	Tipe Merek	:	Merek Kata dan Lukisan	
	Nama Merek	:	JUDGE ME	
566	Arti Bahasa	:	Tidak Ada Terjemahan	
591	Uraian Warna	:	merah, biru, orange, coklat	
511	Kelas Barang/Jasa	:	9	
510	Uraian Barang/Jasa	:	===aplikasi perangkat lunak komputer, dapat diunduh; aplikasi yang dapat diunduh untuk digunakan dengan perangkat seluler; perangkat lunak aplikasi; perangkat lunak dan aplikasi untuk perangkat seluler===	

210	Nomor Permohonan	:	JID2021043866	540 Etiket
220	Tanggal Penerimaan	:	29/06/2021 16:35:07	
320	Prioritas	:		
730	Nama Pemohon	:	PT ADHIKARA BANGUN MAKMUR	
	Alamat Pemohon	:	Centennial Tower, Lantai 30, Jl. Gatot Subroto Kav. 24-25, Jakarta Selatan, Kota Administrasi Jakarta Selatan, DKI Jakarta	
740	Nama Kuasa	:	George Widjojo S.H.	
	Alamat Kuasa	:	Jalan Kali Besar Barat No. 5 Jakarta	
	Tipe Merek	:	Merek Kata dan Lukisan	
	Nama Merek	:	TIRTANIUM & Logo	
566	Arti Bahasa	:	Tidak Ada Terjemahan	
591	Uraian Warna	:	Biru Tua, Biru Muda, Putih	
511	Kelas Barang/Jasa	:	37	
510	Uraian Barang/Jasa	:	===Jasa instalasi, perbaikan dan pemeliharaan peralatan pemanas dan/atau pendingin air, peralatan penyaringan air, filter air, filter air minum, peralatan pemurnian air, pendingin air, dispenser air, instalasi penyaringan air, instalasi pemurnian air, dan peralatan pengolahan air; Layanan profesional dan konsultasi yang berkaitan dengan pemasangan, pemeliharaan dan perbaikan mesin pemurnian air reverse osmosis; instalasi, pemeliharaan dan perbaikan peralatan pasokan air; layanan konsultasi yang berkaitan dengan pemasangan, pemeliharaan dan perbaikan mesin pemurnian air reverse osmosis; pemasangan alat pasokan air; pemasangan pipa air; perbaikan peralatan untuk penerangan, pemanasan, penghasil uap, pemasakan, pendinginan, pengeringan, ventilasi, pasokan air dan keperluan sanitasi===	

210	Nomor Permohonan	:	JID2021043867	540 Etiket
220	Tanggal Penerimaan	:	29/06/2021 16:35:53	
320	Prioritas	:		
730	Nama Pemohon	:	PT ADHIKARA BANGUN MAKMUR	
	Alamat Pemohon	:	Centennial Tower, Lantai 30, Jl. Gatot Subroto Kav. 24-25, Jakarta Selatan, Kota Administrasi Jakarta Selatan, DKI Jakarta	
740	Nama Kuasa	:	George Widjojo S.H.	
	Alamat Kuasa	:	Jalan Kali Besar Barat No. 5 Jakarta	
	Tipe Merek	:	Merek Kata dan Lukisan	
	Nama Merek	:	TIRTANIUM & Logo	
566	Arti Bahasa	:	Tidak Ada Terjemahan	
591	Uraian Warna	:	Biru Tua, Biru Muda, Putih	
511	Kelas Barang/Jasa	:	40	
510	Uraian Barang/Jasa	:	===desalinasi air; konsultasi bidang pengolahan air; konsultasi di bidang pengolahan air; layanan daur ulang air dan desalinasi; layanan pengolahan air limbah untuk keperluan industri; layanan pengolahan tanah, limbah atau air [layanan perbaikan lingkungan]; memberikan informasi terkait layanan pengolahan air; pengolahan air; pengolahan air dan memberikan informasi yang berkaitan dengannya; pengolahan air limbah; pengolahan air minum, air layanan dan air limbah; pengolahan dan pemurnian air; pengolahan ulang air limbah===	

210	Nomor Permohonan	:	DID2021043868	540 Etiket
220	Tanggal Penerimaan	:	29/06/2021 16:36:34	
320	Prioritas	:		
730	Nama Pemohon	:	SUPARDI GUSANTO	
	Alamat Pemohon	:	VILLA BOGOR INDAH BLOK GG.9 NO. 22/23, Kota Bogor, Jawa Barat, 16157	
740	Nama Kuasa	:		
	Alamat Kuasa	:		
	Tipe Merek	:	Merek Kata dan Lukisan	
	Nama Merek	:	KAFILAH	
566	Arti Bahasa	:	perjalanan	
591	Uraian Warna	:	Hijau dan Coklat	
511	Kelas Barang/Jasa	:	29	
510	Uraian Barang/Jasa	:	===Abon Ayam; Abon Sapi; Daging kaleng; Ikan kaleng; Jeli, selai, kolak (compotes); Kacang Telur; Kacang brazil, diolah; Kacang hijau yang dikeringkan; Kacang ketapang, dikeringkan; Kacang mede, dikeringkan; Kacang mete panggang; Kacang panggang; Kacang tanah, dikeringkan; Kacang yang diproses, dikeringkan, atau diolah; Keripik kentang; Keripik paru; Kurma; Manisan buah; Telur; buah dan sayuran yang diawetkan, dibekukan, dikeringkan dan dimasak; daging atau ikan kalengan;	

daging, ikan, unggas dan binatang buruan; dendeng; ekstrak daging; ikan kering; kacang almond, ditumbuk; kacang asin; kacang atom; kacang beraneka rasa; kacang diberi bumbu; kacang dikupas; kacang diolah; kacang garing; kacang kacang; kacang kedelai, diolah; kacang manisan; kacang mede asin; kacang mede, diolah; kacang mete yang diolah; kacang olahan; kacang oven; kacang panggang; kacang pedas; kacang pilus; kacang pinus, diolah; kacang polong, diolah; kacang tanah, diolah; kacang, dikeringkan; kacang, diolah; keju; keripik pisang; keripik singkong; keripik talas; kuaci; mentega; minyak dan lemak untuk makanan; minyak goreng; sarang burung yang bisa dimakan; susu, keju, mentega, yoghurt, dan produk susu lainnya; udang kering===

---

210 Nomor Permohonan : JID2021043869
220 Tanggal Penerimaan : 29/06/2021 16:38:34
320 Prioritas :
730 Nama Pemohon : Goh Nai De
Alamat Pemohon : Apt Blk 862A Tampines Street 83 #08-428 Singapore 521862
740 Nama Kuasa : Suryani S.E.
Alamat Kuasa : Jalan Proklamasi No. 65 Pegangsaan,

540 Etiket

CopySam

Tipe Merek : Merek Kata dan Lukisan
Nama Merek : CopySam & logo
566 Arti Bahasa : Tidak Ada Terjemahan
591 Uraian Warna : Hitam
511 Kelas Barang/Jasa : 42
510 Uraian Barang/Jasa : ===Perangkat lunak sebagai layanan [SaaS]; platform sebagai layanan [PaaS]===

---

210 Nomor Permohonan : DID2021043870
220 Tanggal Penerimaan : 29/06/2021 16:38:45
320 Prioritas :
730 Nama Pemohon : TJOA LUKMAN SUGIANTO
Alamat Pemohon : JL. GRAHA TAMAN PELANGI B2 NO. 1, Kota Semarang, Jawa Tengah, 50000
740 Nama Kuasa :
Alamat Kuasa :

540 Etiket



Tipe Merek : Merek Kata dan Lukisan
Nama Merek : VEILON LED LIGHTING BRILLIANT
566 Arti Bahasa : HANYA SEBUAH PENAMAAN
591 Uraian Warna : KUNING, PUTIH, MERAH
511 Kelas Barang/Jasa : 9
510 Uraian Barang/Jasa : ===Aktuator dan pengontrol untuk bermacam-macam referensi penggerak motor-listrik, yang diatur secara terpisah atau menyatu dalam unit compact dan mencakup peralatan sensor untuk jumlah fisik yang digunakan secara teknis, gigi untuk kontrol, sistem kopling dan pengereman yang bekerja secara mekanis, elektrik, pneumatik atau hidrolik yang berkenaan dengan transmisi daya dan teknologi switching; Alat pemantau listrik yaitu perangkat elektronik untuk memantau orang dan lingkungannya selama tidur; Alat pengatur (regulator), listrik; Alat pengatur lampu (peredup lampu) (listrik); Alat pengontrol dan pengatur listrik dan elektronik; Alat pengontrol dan pengatur listrik dan elektronik untuk digunakan dalam kaitannya dengan dan/atau peralatan dan perlengkapan pemanas air; Alat pengontrol dan pengatur listrik dan elektronik untuk digunakan dengan peralatan dan perlengkapan untuk penyediaan air; Alat pengukur dan penguji listrik dan elektronik, yaitu pengukuran dan pengujian beban elektronik DC; Alat penstabil listrik untuk kendaraan; Alat penyimpan daya listrik untuk menyalakan lampu saat lampu padam/mati lampu; Alat untuk mengukur kemampuan suatu larutan menghantarkan arus listrik (Conductivity Meter); Alat untuk mengukur/ memantau/ menganalisa konsumsi listrik; Aparatus pengatur serta pengendali listrik untuk partisi; Aparatus pengatur serta pengendali listrik untuk pintu; Aparatus pengatur serta pengendali listrik untuk pintu gerbang; Aplikasi perangkat lunak digunakan untuk instalasi dan peralatan sanitasi, yaitu, unit bangku toilet dengan alat pembersih kebocoran dengan air hangat, bejana kakus, bidet, urinal, bak mandi, instalasi mandi berendam, instalasi mandi pancuran, wastafel tangan [bagian dari instalasi sanitasi], keran, mandi pancuran, pemanas air listrik, alat pengering tangan listrik untuk kamar mandi, dispenser sabun otomatis; Bahan untuk listrik utama [kawat, kabel]; Baterai listrik untuk peralatan pernapasan; Baterai listrik untuk peralatan pernapasan untuk pasien dengan pelembab gas pernapasan terintegrasi; Baterai penyimpanan timbal-asam untuk kendaraan listrik; Baterai untuk pakaian yang dipanaskan dengan listrik; Baterai untuk rompi yang dipanaskan dengan listrik; Baterai untuk sarung tangan yang dipanaskan dengan listrik; Baterai untuk sepatu bot yang dipanaskan dengan listrik; Baterai untuk sepeda listrik; Baterai, listrik, untuk kendaraan; Baterai, listrik, untuk telepon seluler, telepon pintar dan tablet komputer;; Bel pintu listrik; Display listrik; Fiting listrik; Harnes kawat kelistrikan untuk mobil; Hiasan pelindung saklar listrik; Instrumen pengujian dan pengukuran elektronik dalam bentuk penguji, yaitu kabel, antena, tegangan (voltage), arus listrik (amperage), saluran telepon dan penguji kontinuitas; Instrumen-instrumen sel fotovoltaik untuk mengubah panas matahari menjadi listrik; KONTAK KONTAK LISTRIK; Kabel HDTV; Kabel Listrik Tahan Api; Kabel Listrik Tegangan Menengah; Kabel Listrik Tegangan Tinggi; Kabel Listrik Tegangan rendah; Kabel Listrik Untuk Pertambangan; Kabel las listrik; Kabel listrik; Kabel listrik dan elektronik untuk peralatan komunikasi audio dan video, dan manual instruksi yang dapat diunduh untuk peralatan komunikasi audio dan video; Kabel listrik, harnessing, pengukur dan sakelar; Kabel pengisi daya listrik; Kawat dan kabel untuk pengisi listrik kamera; Kawat-kawat dan kabel-kabel listrik; Kbel Listrik Instrumen;

Komponen dan kelengkapan listrik untuk kendaraan darat, mesin, dan peralatan, yaitu, amplifier untuk komunikasi nirkabel, antena, dan baterai; Komputer tablet digunakan untuk instalasi dan peralatan sanitasi, yaitu, unit bangku toilet dengan alat pembersih kebocoran dengan air hangat, bejana kakus, bidet, urinal, bak mandi, instalasi mandi berendam, instalasi mandi pancuran, wastafel tangan [bagian dari instalasi sanitasi], keran, mandi pancuran, pemanas air listrik, alat pengering tangan listrik untuk kamar mandi, dispenser sabun otomatis; Konverter arus (listrik) pada energi matahari; Kotak listrik; MULTI TESTER LISTRIK; Mesin yang dioperasikan dengan listrik untuk mengeluarkan uang, kupon-kupon, tiket-tiket, voucher-voucher, coin-coin dan untuk menerima deposit dan uang tunai dan perangkat lunak komputer untuk pengoperasian mesin tersebut; Outlet daya listrik; Pakaian untuk perlindungan terhadap kecelakaan, iradiasi, listrik statistik dan api, termasuk untuk perlindungan terhadap panas; Panel Filter Harmonisasi Arus Listrik; Panel komposit aluminum untuk aliran listrik; Panel pengontrol (listrik); Pasokan daya listrik untuk telepon pintar; Pengatur pemindahan arus listrik; Pengendali jarak jauh digunakan untuk instalasi dan peralatan sanitasi, yaitu, unit bangku toilet dengan alat pembersih kebocoran dengan air hangat, bejana kakus, bidet, urinal, bak mandi, instalasi mandi berendam, instalasi mandi pancuran, wastafel tangan [bagian dari instalasi sanitasi], keran, mandi pancuran, pemanas air listrik, alat pengering tangan listrik untuk kamar mandi, dispenser sabun otomatis; Pengisi daya untuk akumulator listrik; Pengontrol listrik untuk mengelola energi listrik; Pengontrol pasokan energi listrik; Pengumpul energi surya untuk pembangkit listrik; Peralatan dan instrumen pengendali tenaga listrik; Peralatan dan instrumen untuk mendiagnosa instalasi daya listrik; Peralatan kendali listrik tanpa kabel jarak jauh; Peralatan kontrol listrik; Peralatan kontrol listrik dan elektronik untuk meningkatkan efisiensi daya; Peralatan listrik dan elektronik; Peralatan telekomunikasi listrik digunakan untuk instalasi dan peralatan sanitasi, yaitu, unit bangku toilet dengan alat pembersih kebocoran dengan air hangat, bejana kakus, bidet, urinal, bak mandi, instalasi mandi berendam, instalasi mandi pancuran, wastafel tangan [bagian dari instalasi sanitasi], keran, mandi pancuran, pemanas air listrik, alat pengering tangan listrik untuk kamar mandi, dispenser sabun otomatis; Peralatan untuk memproduksi, melakukan, mengalihkan, mengubah, mengatur dan mengendalikan energi listrik; Peralatan untuk mengukur konsumsi energi listrik; Perangkat keras komputer digunakan untuk instalasi dan peralatan sanitasi, yaitu, unit bangku toilet dengan alat pembersih kebocoran dengan air hangat, bejana kakus, bidet, urinal, bak mandi, instalasi mandi berendam, instalasi mandi pancuran, wastafel tangan [bagian dari instalasi sanitasi], keran, mandi pancuran, pemanas air listrik, alat pengering tangan listrik untuk kamar mandi, dispenser sabun otomatis; Perangkat keras komputer, komputer tablet, peralatan telekomunikasi listrik, pengendali jarak jauh, aplikasi perangkat lunak, perangkat lunak komputer, perangkat lunak komputer yang dapat diunduh untuk pemantauan dan analisis jarak jauh, yang digunakan untuk instalasi dan peralatan sanitasi, yaitu, unit bangku toilet dengan alat pembersih kebocoran dengan air hangat, bejana kakus, bidet, urinal, bak mandi, instalasi mandi berendam, instalasi mandi pancuran, wastafel tangan [bagian dari instalasi sanitasi], keran, mandi pancuran, pemanas air listrik, alat pengering tangan listrik untuk kamar mandi, dispenser sabun otomatis; Perangkat listrik yang mengubah antara sinyal seimbang dan sinyal tidak seimbang; Perangkat lunak komputer digunakan untuk instalasi dan peralatan sanitasi, yaitu, unit bangku toilet dengan alat pembersih kebocoran dengan air hangat, bejana kakus, bidet, urinal, bak mandi, instalasi mandi berendam, instalasi mandi pancuran, wastafel tangan [bagian dari instalasi sanitasi], keran, mandi pancuran, pemanas air listrik, alat pengering tangan listrik untuk kamar mandi, dispenser sabun otomatis; Perangkat lunak komputer yang dapat diunduh untuk pemantauan dan analisis jarak jauh digunakan untuk instalasi dan peralatan sanitasi, yaitu, unit bangku toilet dengan alat pembersih kebocoran dengan air hangat, bejana kakus, bidet, urinal, bak mandi, instalasi mandi berendam, instalasi mandi pancuran, wastafel tangan [bagian dari instalasi sanitasi], keran, mandi pancuran, pemanas air listrik, alat pengering tangan listrik untuk kamar mandi, dispenser sabun otomatis; Perangkat pengendali listrik; Perangkat pengubah arus (listrik); Perangkat pengubah arus [listrik]; Perangkat–perangkat kontrol listrik untuk pemanas dan pengaturan energi; Perkakas-perkakas penghubung (konektor) kabel listrik; Pesawat dan perkakas ilmu pengetahuan, penelitian, navigasi, survey, fotografi, sinematografi, audiovisual, optic, penimbangan, pengukuran, pensinyalan, deteksi, pengujian, inpseksi untuk untuk melakukan, mengalihkan, mengubah, mengakumulasi, mengatur atau mengendalikan distribusi atau penggunaan listrik; Pintu otomatis yang dioperasikan dengan listrik; Pipa saluran kabel listrik; RELAI LISTRIK; Reduktor (Listrik); Relai listrik dan elektronik; Relay listrik; Resistor listrik; Sambungan untuk saluran listrik; Selongsong sambungan untuk kabel listrik; Sensor elektronik atau listrik untuk mendeteksi, memproses, mengumpulkan, merekam dan mentransmisikan data umum yang berkaitan dengan kesehatan, siklus tidur, irama jantung dan aktifitas fisik; Sensor suhu listrik; Simulator pelatihan kelistrikan; Simulator pelatihan kelistrikan (perangkat pengajaran berbasis perangkat keras dan perangkat lunak); Sistem kabel gantung (listrik),; Sistem menarik dan mengulur kabel listrik; Sistem penghantar listrik (Conductor system); Sistem penghantar listrik tertutup dengan bahan pvc dan tembaga sebagai bahan penghantar listrik (Enclosed conductor system); Sistem pengontrol tenaga listrik untuk digunakan bersama dengan mesin pembakaran besar internal untuk jasa industri dan sistem pengontrol tenaga listrik untuk unit yang dikemas yang terdiri dari mesin pembakaran besar internal dan generator.; Sistem perkabelan listrik; Stabilizer listrik; Stasiun dok dan adaptor, yaitu, stasiun dock elektronik dan adaptor listrik untuk mengisi daya perangkat seluler dan baterai, yang menghubungkan perangkat telekomunikasi, perangkat seluler, perangkat layar, komputer, mouse dan keyboard; Stop kontak listrik; Suplai daya listrik, bergerak (Baterai yang dapat diisi ulang); Tempat kumparan listrik; Terminal telekomunikasi interaktif listrik; Tusuk kontak, sok kontak dan kontak-kontak lain (sambungan listrik).; adaptor listrik; aki untuk sepeda listrik, baterai untuk senter; aksesoris daya listrik yaitu dalam bentuk outlet daya listrik; akumulator, listrik; akumulator, listrik, untuk kendaraan; alat dan instrumen ukur listrik; alat kontrol listrik untuk robot; alat kontrol, pengujian dan pemantauan listrik; alat listrik untuk mengontrol; alat pemantauan pembangkit listrik; alat pemutus listrik; alat penahan kabel listrik; alat penarik kabel listrik; alat pengaman listrik untuk instalasi elevator; alat pengatur waktu listrik; alat pengatur, listrik; alat pengendali listrik dan elektronik untuk pintu garasi; alat pengkait kabel listrik; alat pengukur, listrik; alat pengurai listrik; alat penyalaan, listrik, untuk menyalakan dari kejauhan; alat penyangga kabel listrik; alat untuk efisiensi energi listrik tegangan rendah; alat untuk mengendalikan listrik statis; alat untuk menghantarkan, mengalihkan, mengubah, mengumpulkan, mengatur atau mengendalikan listrik; antena frekuensi radio; antena microwave; antena radar; antena radio; antena radio dan televisi; antena satelit; antena sinyal radio; antena untuk peralatan komunikasi nirkabel; aparatus catu daya listrik selain generator; aparatus dan instrumen untuk menghantarkan, mengalihkan, mengubah, mengakumulasi, mengatur atau mengendalikan distribusi listrik; aparatus dan instrumen untuk menghantarkan, mengalihkan, mengubah, mengakumulasi, mengatur atau mengendalikan listrik; aparatus dan instrumen untuk menghantarkan, mengalihkan, mengubah, mengakumulasikan, mengatur atau mengendalikan distribusi atau penggunaan listrik; aparatus dan instrumen untuk menghantarkan, mengalihkan, mengubah, mengakumulasikan, mengatur atau mengendalikan penggunaan listrik; armatures [listrik]; armatures untuk digunakan dalam peralatan listrik; attenuators sinyal listrik; bagian komponen untuk antena; ballast listrik untuk peralatan penerangan neon; ballast untuk peralatan penerangan listrik; bantalan pengisian nirkabel untuk smartphone; baterai isi ulang yang memberi daya pada kendaraan listrik; baterai listrik; baterai listrik isi ulang; baterai listrik untuk menyalakan kendaraan listrik; baterai penyimpanan listrik; baterai penyimpanan listrik untuk penggunaan rumah tangga; baterai, listrik; bel alarm,

listrik; bel panggilan, listrik; bel, listrik; benang pengenal untuk kabel listrik; blok distribusi tenaga listrik; blok terminal listrik; blok terminal listrik biometrik; cadangan peralatan catu daya listrik selain generator; catu daya elektronik untuk motor listrik; catu daya listrik; catu daya listrik portabel untuk perangkat elektronik yang digunakan untuk memanaskan tembakau; catu daya listrik portabel untuk rokok elektronik; catu daya listrik selain generator; catu daya listrik untuk rokok elektronik; catu daya listrik yang tidak pernah terputus; catu daya, listrik; colokan dan soket listrik; colokan listrik; colokan listrik untuk mengisi daya rokok elektronik; colokan, soket dan kontak lainnya [sambungan listrik]; drive untuk kontrol gerak motor listrik; ducting untuk kabel listrik; fonograf listrik; gender changers [adapter kabel] untuk telepon seluler; gulungan kabel yang dilengkapi soket listrik [koneksi listrik]; gulungan tersedak untuk digunakan dalam peralatan listrik; gulungan, listrik; headphone nirkabel dengan radio built-in; headset nirkabel untuk digunakan dengan smartphone; headset nirkabel untuk digunakan dengan telepon seluler; indikator kerugian listrik; induktor [listrik]; induktor listrik; instalasi fotovoltaik untuk menghasilkan listrik [pembangkit listrik fotovoltaik]; instalasi listrik untuk kendali jarak jauh operasi industri; instalasi listrik untuk remot kontrol operasi industri; instalasi pencegahan pencurian, listrik; instalasi pengawasan video listrik dan elektronik; instrumen uji dan pengukuran elektronik, yaitu interferometer, transduser listrik dan transduser getaran; instrumen-instrumen listrik untuk melepaskan bagian listrik dan/atau elektronik; insulator untuk listrik; inverter [listrik]; jalur listrik; kabel [listrik]; kabel adaptor listrik untuk headset; kabel adaptor untuk headphone; kabel baterai; kabel dan kabel listrik; kabel dan konektor audio dan speaker listrik; kabel data; kabel ekstensi listrik; kabel elektronik; kabel gitar; kabel jack; kabel koaksial; kabel komputer; kabel listrik; kabel listrik berisolasi mineral; kabel listrik berlapis plastik; kabel listrik untuk transmisi suara dan gambar; kabel listrik yang dilapisi karet; kabel magnet; kabel mikrofon; kabel modem; kabel pembumian; kabel relay radio; kabel resistensi; kabel starter baterai; kabel telegraf; kabel telekomunikasi; kabel telepon; kabel transmisi data; kabel untuk kacamata hitam; kabel untuk mengirim dan menerima sinyal televisi kabel; kabel untuk sistem transmisi sinyal listrik; kabel untuk sistem transmisi sinyal listrik dan optik; kabel untuk sistem transmisi sinyal optik; kabel untuk transmisi sinyal listrik; kabel untuk transmisi sinyal listrik atau optik; kabel untuk transmisi sinyal optik; kabel untuk transmisi suara dan gambar; kabel, listrik; kapasitor listrik untuk peralatan telekomunikasi; kawat listrik; kendali jarak jauh, baterai (battery packs), kabel listrik dan kabel elektronik, dan petunjuk manual (terekam) untuk barang-barang tersebut diatas; kolektor, listrik; komponen listrik; komponen listrik dan elektronik; kondisioner saluran listrik; konduktor, listrik; koneksi untuk saluran listrik; konektor [listrik]; konektor kabel listrik; konektor kabel listrik berulir; konektor kawat [listrik]; konektor listrik; konektor listrik dan elektronik, skrup, kabel, kabel, pengisi daya, dok, stasiun dok, dan adaptor untuk digunakan dengan komputer, telepon seluler, komputer genggam, periferal komputer, telepon seluler, perangkat elektronik seluler, perangkat elektronik yang dapat dipakai, jam tangan pintar, kacamata pintar, earphone , headphone, pemutar dan perekam audio dan video, televisi, dan set top box; konektor listrik dan konektor elektronik, alat pengatur pemindahan arus listrik, kawat, kabel, alat pengisi daya, dok, stasiun dok, dan adaptor untuk digunakan dengan semua barang-barang yang disebutkan sebelumnya; konektor listrik terisolasi; konsol distribusi [listrik]; kontak, listrik; kontak, listrik, dari logam mulia; kontrol listrik untuk generator suara yang dapat diprogram; kontrol listrik untuk sistem irigasi penyiram; kontrol panel (listrik); konverter daya listrik; konverter untuk colokan listrik; konverter, listrik; kopling selang pemadam kebakaran; kopling, listrik; kotak cabang [listrik]; kotak distribusi [listrik]; kotak persimpangan [listrik]; kotak persimpangan untuk sirkuit listrik; kotak sambungan [listrik]; kotak sambungan untuk kabel listrik; kotak sekering listrik; kotak terminal listrik; kumparan listrik; kunci listrik dan elektronik serta kait listrik dan elektronik untuk pintu dan jendela; kunci listrik; kunci untuk kendaraan, listrik; kunci, listrik; lembaran tipis berteknologi nano untuk memperbaiki kualitas sistem jaringan listrik dan menurunkan tatal harmonic distortion (listrik); lengan sambungan untuk kabel listrik; lilitan kawat [listrik]; limiter [listrik]; lompat kabel mulai; lonceng pintu listrik; menerima antena untuk siaran satelit; mesin dan instrumen komunikasi listrik; mesin distribusi daya/tenaga listrik; meter arus listrik; meter fase listrik; meter listrik; meter listrik polifase; meter penjepit untuk mengukur arus listrik; meter penjepit untuk mengukur listrik; meter untuk mengukur arus listrik; meter untuk mengukur hambatan listrik; meter untuk mengukur nilai parameter listrik; meter untuk mengukur tegangan listrik; microphone listrik; modem kabel; mouse komputer nirkabel; multimeter untuk mengukur arus listrik; multimeter untuk mengukur hambatan listrik; multimeter untuk mengukur tegangan listrik; nada dering, grafik, dan musik yang dapat diunduh melalui jaringan komputer global dan perangkat nirkabel; nosel selang pemadam kebakaran; operator listrik (sakelar) untuk jendela kendaraan; outlet listrik; outlet multimedia daya listrik; pagar listrik; panel instrumen (listrik); panel kontrol [listrik]; panel listrik; panel pengontrol listrik; panel surya untuk produksi listrik; papan distribusi [listrik]; papan kabel dicetak multilayer; papan sirkuit listrik; pasokan tenaga listrik untuk kendaraan; pedal efek untuk digunakan dengan alat musik listrik; pelat outlet listrik, berbentuk; pelat saklar listrik; pemancar nirkabel; pemancar sebagai peralatan komunikasi listrik darurat; pemancar televisi kabel; pemegang untuk gulungan listrik; pencari kabel; penerima nirkabel; penerima televisi kabel; pengaman, pengunci serta peranti kendali akses yang dikendalikan secara listrik, elektronik, optik serta akustik; penganalisa daya listrik; penganalisa jaringan listrik; pengendali inverter digunakan dalam pembangkit listrik tenaga surya; pengendali muatan listrik; pengendali nirkabel untuk memantau dan mengontrol fungsi dan status sistem keamanan dari jarak jauh; pengendali nirkabel untuk memonitor dan mengontrol fungsi dan status perangkat atau sistem kelistrikan, elektronik, dan mekanik lainnya dari jarak jauh; pengisi daya listrik; pengisi daya untuk akumulator listrik; pengisi daya untuk baterai listrik; pengisi daya untuk sikat gigi listrik; pengontrol nirkabel untuk memantau dan mengontrol fungsi perangkat elektronik, selain pengontrol untuk peralatan game; pengubah gender [adaptor kabel]; pengubah gender dalam sifat adaptor listrik; pengubah gender untuk kabel koaksial; penguji daya listrik; penguji keamanan listrik; penguji outlet listrik; penguji sirkuit listrik; penguncian listrik dan perangkat pengaman; penutup outlet listrik, berbentuk; penutup pengaman untuk soket listrik; penutup untuk outlet listrik; penyambung, sekrup, kawat kabel, kabel, pengisi daya, dok, stasiun dok dan adaptor elektronik dan listrik untuk digunakan dengan komputer, telepon mobil, komputer genggam, peripheral komputer, perangkat elektronik mobil, perangkat elektronik yang dapat dipakai, arloji pintar, kacamata pintar, earphone, headphone, pemutar video dan audio serta perekam, televisi, set top box; penyearah [listrik]; peralatan dan instrumen audio dan visual listrik; peralatan dan instrumen kontrol listrik dan elektronik; peralatan dan perangkat untuk menghantarkan (conducting), menghubungkan (switching), mengubah (transforming), mengumpulkan (accumulating), mengatur atau mengontrol listrik; peralatan diagnosis yang terdiri dari sensor untuk digunakan dalam pengujian fungsi kendaraan dan dalam mendiagnosis masalah listrik dan mekanik kendaraan, terintegrasi ke dalam kendaraan bermotor [sehubungan dengan otomobil]; peralatan distribusi dan pengendali daya listrik; peralatan efek musik listrik dan elektronik; peralatan elektronik untuk penerimaan nirkabel, penyimpanan dan pengiriman data dan pesan; peralatan fotovoltaik dan instalasi untuk menghasilkan listrik tenaga surya; peralatan fotovoltaik untuk mengubah radiasi matahari menjadi energi listrik; peralatan kontrol akses listrik; peralatan kontrol listrik dan elektronik untuk digunakan dengan peralatan atau instalasi untuk pemanasan; peralatan kontrol listrik dan elektronik untuk digunakan dengan peralatan atau instalasi untuk pendingin udara; peralatan kontrol listrik dan elektronik untuk digunakan dengan peralatan atau instalasi untuk ventilasi; peralatan kontrol tenaga listrik; peralatan listrik untuk merekam, mengirim atau mereproduksi suara atau gambar; peralatan listrik untuk pergantian; peralatan monitoring listrik; peralatan penghilang listrik statis; peralatan pengujian listrik; peralatan penyimpanan

listrik; peralatan telekomunikasi listrik; peralatan telekomunikasi untuk menyediakan akses pihak ketiga ke, dan memungkinkan transmisi video, data dan suara melalui, jaringan komunikasi global, yaitu, komputer seluler dan akses dan terminal telepon seluler, stasiun pemancar dasar dan bagian radio nirkabelnya, pemancar data, repeater data, router dan switch, sirkuit transmisi, lingkaran arus terpadu, perangkat keras komputer, klien dan server cloud mobile (mobile cloud clients and servers), multiplexer, prosesor sinyal digital, prosesor sinyal frekuensi radio, sirkuit switching seluler (mobile switching circuits), pengontrol listrik lalu lintas udara, pengontrol/pengendali listrik mobilitas, pengontrol listrik akses, pengontrol/pengendali listrik port jarak jauh, port radio, antena, komponen radio elektronik, perangkat lunak untuk aplikasi telekomunikasi, dan jaringan inti seluler (mobile core networks) yang terdiri dari transceiver data, jaringan nirkabel dan gateway untuk pengumpulan, pengiriman/transmisi dan pengelolaan data, suara dan video; peralatan telepon nirkabel; peralatan telepon tanpa kabel; peralatan transmisi saluran listrik; peralatan untuk mengatur atau mengontrol listrik; perangkat anti-interferensi [listrik]; perangkat baterai listrik yang dapat diisi ulang, yaitu, baterai yang dapat diisi ulang dan catu daya portabel; perangkat keras komputer yang terdiri dari casis, penutup, sumber daya listrik, kabel; perangkat kontrol arus listrik; perangkat kontrol listrik untuk manajemen energi; perangkat kontrol listrik untuk manajemen pemanasan; perangkat lunak kelistrikan; perangkat lunak komputer untuk pengiriman konten nirkabel; perangkat lunak permainan elektronik untuk perangkat nirkabel; perangkat lunak permainan komputer dapat diunduh melalui jaringan komputer global dan perangkat nirkabel; perangkat pengisian baterai untuk kendaraan listrik; perangkat pengukuran pemanfaatan energi listrik; peredam cahaya [regulator], listrik; peredam penerangan cahaya listrik; rakitan outlet daya listrik; rakitan port akses daya listrik; rantai dan kabel untuk kacamata hitam; reaktor listrik; regulator cahaya [peredam], listrik; rel listrik untuk pemasangan lampu spot; relay, listrik; resistensi, listrik; resistor listrik untuk peralatan telekomunikasi; router nirkabel; sakelar kunci pintu daya listrik untuk kendaraan bermotor; sakelar lampu listrik; sakelar listrik dan elektronik; sakelar pemutus listrik, sekering, atau pemutus sirkuit yang digunakan untuk mengontrol, melindungi, dan mengisolasi peralatan listrik; sakelar sel [listrik]; sakelar, listrik; saklar jendela daya listrik untuk kendaraan bermotor; saklar listrik; saluran [listrik]; saluran listrik; salut lindung untuk kabel listrik; sambungan listrik (timah) yang terdiri dari panjang kawat atau bantalan logam yang dirancang untuk menghubungkan dua lokasi secara listrik; sambungan untuk kabel listrik ; sarung tangan data untuk interaksi nirkabel dengan komputer atau perangkat jarak jauh; sekering listrik; sel dan baterai listrik; sel-sel listrik; selang api; selang pemadam kebakaran; selubung identifikasi untuk kabel listrik; selubung pelindung untuk kabel serat optik; selubung untuk kabel listrik; sensor listrik; sirkuit kontrol elektronik untuk kipas listrik; sirkuit kontrol elektronik untuk pemanas listrik; sistem pembangkit listrik fotovoltaik surya dengan menggunakan pelacak surya; soket listrik; speaker nirkabel; starter untuk lampu listrik; stasiun cuaca nirkabel; stasiun pengisian untuk kendaraan listrik; stasiun pengisian untuk pengisian kendaraan listrik; steker dan kontak-kontak lainnya [hubungan listrik]; switchbox [listrik]; switchgear listrik; tabung pelepasan, listrik, selain untuk penerangan; tanda-tanda listrik; telepon tanpa kabel; terminal [listrik]; terminal dan sakelar listrik; terminator listrik; tiang-tiang untuk antena nirkabel; timbangan listrik; transformator [listrik]; transformator listrik; transformator listrik untuk kereta mainan; transformator listrik untuk peralatan telekomunikasi; transformator tegangan listrik; transformator, penyearah, inverter, konverter putar, pengubah, alat untuk menyampaikan (relay), kapasitor, kumparan dan resistor, semua menjadi listrik; unit catu daya listrik; unit catu daya listrik, selain generator listrik; unit daya listrik; unit daya utama (listrik); unit distribusi daya listrik; unit distribusi tenaga listrik; unit efek listrik dan elektronik untuk alat musik; unit pasokan listrik selain generator; unit pengontrol polarisasi yang digunakan untuk mengubah cahaya dari sumber cahaya terpolarisasi atau yang tidak terpolarisasi menjadi keadaan polarisasi yang terdefinisi dengan baik, instrumen pengujian dan pengukuran elektronik, yaitu meter listrik, meter induktansi, meter kapasitansi, meter resistansi, meter impedansi, meter pengujian, meter panjang gelombang, meter frekuensi dan penghitung frekuensi===

210	Nomor Permohonan	:	DID2021043871	540 Etiket
220	Tanggal Penerimaan	:	29/06/2021 16:39:19	
320	Prioritas	:		
730	Nama Pemohon	:	PT COSMO UTAMA ATERNE NUSANTARA	
	Alamat Pemohon	:	Ruko Permata Regency Blok D 37, Srengseng Kecamatan Kembangan Jakarta Barat, Kota Administrasi Jakarta Barat, DKI Jakarta, 11630	
740	Nama Kuasa	:		
	Alamat Kuasa	:		
	Tipe Merek	:	Merek Kata dan Lukisan	
	Nama Merek	:	cswcr	
566	Arti Bahasa	:	Tidak Ada Terjemahan	
591	Uraian Warna	:	Merah terracota	
511	Kelas Barang/Jasa	:	3	
510	Uraian Barang/Jasa	:	===Busa pembersih; Krim pembersih (kosmetik); Losion menghapus make-up; Sampo rambut 3-in-1; Sediaan mandi; Sediaan perawatan rambut tanpa obat; Tabir surya yang disemprot; antiperspiran [perlengkapan mandi]; antiperspiran untuk penggunaan pribadi; balm rambut non-obat; basis make-up dalam bentuk pasta; bedak tubuh untuk keperluan kosmetik; bedak wajah longgar; body butter untuk keperluan kosmetik; body lotion untuk keperluan kosmetik; body scrub untuk keperluan kosmetik; body shimmer lotion; bronzer kulit; bubuk masker tubuh; bubuk masker tubuh untuk keperluan kosmetik; bubuk tubuh berkilau; busa pembersih kulit; cairan pembersih; deodoran tubuh; deodoran tubuh dalam bentuk pil; emulsi tubuh untuk keperluan kosmetik; face tonics klarifikasi penyeimbang minyak; foundation cair; gel lidah buaya untuk keperluan kosmetik; gel pelembab [kosmetik]; gel pelembab kulit [kosmetik]; gel setelah matahari; gel tahan lama untuk keperluan kosmetik; kit make-up; kit make-up yang terutama terdiri dari fondasi, maskara, blushes, glosses dan lipstik [tidak termasuk kuas dan spons]; kondisioner pembersih untuk digunakan dalam mencuci rambut khusus conditioner; kosmetik dan sediaan pembersih badan yang tidak mengandung obat; kosmetik tanpa obat; krim anti-kerut untuk keperluan kosmetik; krim anti-penuaan untuk keperluan kosmetik; krim aromaterapi; krim kulit; krim kulit dalam bentuk cair dan padat; krim kulit yang adil; krim masker tubuh untuk keperluan kosmetik; krim non-obat untuk melembabkan kulit; krim non-obat untuk menenangkan kulit; krim non-obat untuk scrub wajah; krim pelembab; krim pembersih kulit; krim pemutih kulit; krim pengkondisi kulit untuk keperluan kosmetik; krim pengurang bintik penuaan; krim pengurang bintik penuaan untuk keperluan kosmetik; krim tanpa

obat untuk memutihkan kulit; krim tanpa obat untuk perlindungan kulit; krim tubuh; krim tubuh untuk keperluan kosmetik; krim wajah tidak mengandung obat; kulit mengklarifikasi; lipstik; losion susu untuk keperluan kosmetik; losion untuk tubuh; lotion kulit dan tubuh, krim dan minyak untuk penggunaan kosmetik; lotion masker tubuh; lotion masker tubuh untuk keperluan kosmetik; lotion non-obat untuk melembabkan kulit; lotion non-obat untuk tubuh; lotion pelembab [kosmetik]; lotion pembersih kulit; lotion pengeritingan permanen; lotion rambut tanpa obat; lotion restorasi rambut tanpa obat; lotion stimulasi non-obat untuk kulit; lotion untuk keperluan kosmetik; lotion untuk mengurangi selulit; lotion untuk pengurangan selulit untuk keperluan kosmetik; lotion untuk perawatan tubuh; lotion untuk perawatan wajah dan tubuh untuk keperluan kosmetik; lotion untuk wajah; lotion wajah tanpa obat; lotion, krim dan sediaan untuk perawatan wajah, tubuh, kulit kepala, kuku dan rambut; make-up [kosmetik]; make-up bedak; make-up dijual dalam bentuk compact; make-up mengeluarkan susu, gel, lotion dan krim; make-up menghapus krim; make-up tubuh; make-up untuk compacts; make-up untuk wajah dan tubuh; mandi minyak untuk perawatan rambut; masker kulit [kosmetik]; masker kulit untuk keperluan kosmetik; masker pembersih untuk tubuh; masker pembersihan; masker tanah liat penyeimbang minyak; masker tanah liat yang membersihkan kulit; masker tubuh; masker tubuh untuk keperluan kosmetik; masker untuk membersihkan wajah; masker wajah memurnikan arang; membersihkan dan melembabkan krim, minyak, lotion dan preparat; mengklarifikasi tonik wajah; minyak after-sun untuk keperluan kosmetik; minyak almond; minyak esensial yang berasal dari tumbuhan; minyak parfum; minyak parfum untuk pembuatan preparat kosmetik; minyak terpentin untuk degreasing; minyak tubuh untuk keperluan kosmetik; minyak untuk keperluan pembersihan; minyak untuk parfum dan aroma; mousse perawatan kulit; oil baths untuk perawatan rambut untuk keperluan kosmetik; parfum cair; parfum dan cologne; pasta gigi cair; pelembab anti-penuaan; pelembab dan pelembut kulit tubuh; pelembab kulit; pelembab tubuh; pelindung bibir non-obat; pelindung terhadap sinar matahari untuk wajah; pembersih untuk baki sampah; pembersih untuk kuas kosmetik; pemerah pipi; pemerah pipi cair; pemoles bibir; pencerah kulit; pencuci tangan tanpa obat; pengelupas sel kulit (peel) wajah; penyeka kapas untuk keperluan kosmetik; preparat pelembab [kosmetik]; primer make-up; sabun almond; sabun antiperspirant; sabun cair; sabun cair untuk mandi; sabun cair untuk tangan dan wajah; sabun cair untuk tangan, wajah dan tubuh; sabun krim tubuh; sabun lidah buaya; sabun mandi; sabun mandi cair; sabun non-obat; sabun non-obat untuk tangan; sabun non-obat untuk wajah; sampo ketombe tanpa obat; sediaan berjemur dan sediaan perlindungan dari matahari; sediaan eksfoliasi tanpa obat untuk wajah; sediaan kosmetik anti-penuaan; sediaan kosmetik tanpa obat; sediaan lidah buaya untuk keperluan kosmetik; sediaan make-up untuk wajah dan tubuh; sediaan menghapus make-up; sediaan pembersihan; sediaan pembersihan dan pemolesan kulit; sediaan pembersihan serba guna; sediaan pembersihan tanpa obat untuk kulit; sediaan pengharum ruangan; sediaan perawatan bibir tanpa obat; sediaan perawatan kulit; sediaan perawatan kulit anti-penuaan; sediaan rambut tanpa obat; sediaan tata rias; semprotan antistatik untuk pakaian; semprotan tubuh; semprotan tubuh digunakan sebagai deodoran pribadi dan wewangian; semprotan tubuh untuk keperluan kosmetik; serum kulit tanpa obat untuk wajah; serum untuk wajah tidak mengandung obat; susu almond untuk keperluan kosmetik; tempat lipstik; texturizers kulit; tisu yang diresapi dengan pembersih kulit; toner kulit; toner kulit non-obat; toner untuk wajah tidak mengandung obat; tubuh gemerlap; wangi-wangian; warna pipi; wewangian dan wewangian; wewangian, minyak atsiri, kosmetik tanpa obat, lotion rambut tanpa obat; wewangian, minyak esensial, kosmetik, lotion rambut; wewangian, wewangian dan dupa===

---

210 Nomor Permohonan : DID2021043872

540 Etiket

220 Tanggal Penerimaan : 29/06/2021 16:40:45

320 Prioritas :

730 Nama Pemohon : Cherie Ariyanto

Alamat Pemohon : Jl. TSS No. 20 D, Rt. 001/Rw. 005, Kel. Duri Utara, Kec. Tambora, Kota Administrasi Jakarta Barat, DKI Jakarta, 11270

740 Nama Kuasa :

Alamat Kuasa :



Tipe Merek : Merek Kata dan Lukisan

Nama Merek : M••WA

566 Arti Bahasa : Tidak Ada Terjemahan

591 Uraian Warna : Krem, Ungu, Pink, Kuning, Hijau & Merah

511 Kelas Barang/Jasa : 25

510 Uraian Barang/Jasa : ===Baju Hangat; Celana jeans; Ikat Kepala; Kebaya; Kelom; Kerudung kepala; Kopiah; Pakaian Tidur; Pakaian dinas seragam; Selempang; Songkok (Peci); T-shirt; Tali penyandang untuk pakaian; Tutup kepala; baju setelan; blus; bretel; celana bayi; celana ketat; celana pendek; celana popok bayi; celana pria; celana untuk anak-anak; celana untuk wanita; dasi; daster; ikat pinggang [pakaian]; jaket [pakaian]; jas [pakaian]; jas hujan; jas panjang; kaos kaki; kaos oblong; kaos singlet; kemeja; kimono; korset; kutang wanita; manset; mantel; pakaian; pakaian kerja; pakaian mandi; pakaian pengantin; pakaian renang; pakaian seragam; piyama; rok; rompi; sarung tangan [pakaian]; singlet; syal; terompah; topi===

---

210 Nomor Permohonan : JID2021043873

540 Etiket

220 Tanggal Penerimaan : 29/06/2021 16:45:15

320 Prioritas :

730 Nama Pemohon : Goh Nai De

Alamat Pemohon : Apt Blk 862A Tampines Street 83 #08-428 Singapore 521862

740 Nama Kuasa : Suryani S.E.

Alamat Kuasa : Jalan Proklamasi No. 65 Pegangsaan,

S.A.M. ASSET MANAGEMENT

Tipe Merek : Merek Kata dan Lukisan

	Nama Merek	:	S.A.M. ASSET MANAGEMENT & logo
566	Arti Bahasa	:	Tidak Ada Terjemahan
591	Uraian Warna	:	Hitam
511	Kelas Barang/Jasa	:	36
510	Uraian Barang/Jasa	:	===Pertukaran keuangan mata uang virtual; broker *; investasi dana; jasa perantara pabean keuangan; jasa pialang efek; jasa pialang saham; jasa pialang saham dan obligasi; konsultasi keuangan; layanan pembayaran e-wallet; manajemen keuangan; memberikan informasi keuangan melalui situs web; penanaman Modal; penelitian keuangan===

210	Nomor Permohonan	:	DID2021043875
220	Tanggal Penerimaan	:	29/06/2021 16:47:20
320	Prioritas	:	
730	Nama Pemohon	:	Liliana Eprilia Yonahtan H,,IR
	Alamat Pemohon	:	Mulyosari Tengah 5/9 SBY RT/RW 001/006, Kel. Kalisari, Kec. Mulyorejo, Kota Surabaya, Kota Surabaya, Jawa Timur
740	Nama Kuasa	:	Agus Nasrudin S.H.
	Alamat Kuasa	:	UNITED PATENT OFFICE Jl. Celebration Boulevard Blok AA15 No. 29, Grand Wisata Bekasi 17510

540 Etiket

N2M

	Tipe Merek	:	Merek Kata dan Lukisan
	Nama Merek	:	N2M
566	Arti Bahasa	:	Tidak Ada Terjemahan
591	Uraian Warna	:	Hitam
511	Kelas Barang/Jasa	:	3
510	Uraian Barang/Jasa	:	===Krim flek (kosmetik); Sediaan perawatan wajah; Serum untuk keperluan kosmetik; Tisu penyerap untuk wajah; Toner; amber [parfum]; bedak; kapas untuk keperluan kosmetik; kosmetik; kosmetik yang mengandung vitamin; krim mata untuk keperluan kosmetik; krim pelembab; krim pemutih kulit wajah; krim untuk keperluan kosmetik; lotion wajah kosmetik; lulur; masker kecantikan; masker wajah kosmetik; pelembab bibir; pelembab kulit; pembersih tata rias wajah, pembersih kosmetik; sabun wajah; sabun-sabun; sediaan kosmetik untuk perawatan kulit; sediaan kosmetik untuk perawatan tubuh; sediaan perawatan rambut; serum wajah; shampo rambut; wangi-wangian===

210	Nomor Permohonan	:	DID2021043876
220	Tanggal Penerimaan	:	29/06/2021 16:48:30
320	Prioritas	:	
730	Nama Pemohon	:	PT CALBEE-WINGS FOOD
	Alamat Pemohon	:	Gedung Graha Gawi, Jl. Setiabudi Selatan Kav. 10, Kota Administrasi Jakarta Selatan, DKI Jakarta, 12920
740	Nama Kuasa	:	
	Alamat Kuasa	:	

540 Etiket



	Tipe Merek	:	Merek Kata dan Lukisan
	Nama Merek	:	JAPOTA dan Kemasan
566	Arti Bahasa	:	Tidak Ada Terjemahan
591	Uraian Warna	:	Hitam, Putih, Cokelat, Hijau, Kuning, Cokelat
511	Kelas Barang/Jasa	:	29
510	Uraian Barang/Jasa	:	===Ayam rempah madu; Buah dan sayuran beku-kering dalam bentuk keripik; Jagung manis, sudah diproses; Kacang rasa (berbumbu); Keripik Kentang Telur Asin; Keripik rumput laut; Keripik singkong aneka rasa; Keripik talas; Keripik ubi aneka rasa; Keripik ubi dengan perasa; Makanan ringan ayam goreng; Makanan ringan berbahan dasar singkong; Makanan ringan dan keripik berbahan dasar kentang; Makanan ringan rumput laut goreng; Mentega dari bawang putih; Olesan berbahan dasar bawang putih; Produk terbuat dari kentang; bawang merah olahan digunakan sebagai sayuran; bawang putih olahan digunakan sebagai sayuran; bawang, diawetkan; bawang, diolah; bubuk keju; ekstrak daging sapi panggang; jagung manis, diolah; kacang diberi bumbu; kacang dilapisi madu; keju; kentang goreng; kentang, diawetkan; kentang, diolah; keripik; keripik buah; keripik kentang; keripik kentang rendah lemak; keripik kentang terbuat dari ubi jalar; keripik pisang; keripik sayuran; keripik singkong; keripik tempe; keripik ubi; makanan ringan berbahan dasar kentang; makanan ringan berbahan dasar laver (rumput laut yang dapat dimakan); makanan ringan berbahan dasar sayuran; makanan ringan dan keripik berbahan dasar kacang; makanan ringan dan keripik berbahan dasar kedelai; makanan ringan dengan bahan utama daging; makanan ringan siap saji yang terutama terdiri dari kentang dan keripik, kacang-kacangan, produk kacang, biji-bijian, sayuran atau kombinasinya; termasuk keripik kentang, keripik kentang garing, keripik sayuran, keripik talas, keripik garing, makanan ringan daging babi, makanan ringan daging sapi, makanan ringan berbasis kedelai, makanan ringan berbasis kacang-kacangan dan olesan, saus, keju; makanan ringan terutama terdiri dari buah-buahan dan kacang-kacangan; makanan ringan terutama terdiri dari daging, ikan, unggas atau sayuran; mentega; mentega dengan bumbu; mentega madu; onion rings (olahan dari bawang); pasta bawang putih untuk keperluan kuliner; produk makanan dan makanan ringan konsumen yang terbuat dari kentang; rumput laut panggang; saus keju; stok olahan berbahan dasar rumput laut; susu===

210	Nomor Permohonan	:	DID2021043877	540 Etiket
220	Tanggal Penerimaan	:	29/06/2021 16:49:28	
320	Prioritas	:		
730	Nama Pemohon	:	PD. NEFFUL INDONESIA	
	Alamat Pemohon	:	Perum Mega Kebon Jeruk Blok D 10/10, RT.004 RW.011, Kel. Meruya Selatan, Kec. Kembangan, Kota Administrasi Jakarta Barat, DKI Jakarta, 11650	
740	Nama Kuasa	:		**J.INNER EMMERICH N Co.**
	Alamat Kuasa	:		
	Tipe Merek	:	Merek Kata	
	Nama Merek	:	J.INNER EMMERICH N Co.	
566	Arti Bahasa	:	Tidak Ada Terjemahan	
591	Uraian Warna	:	hitam, putih	
511	Kelas Barang/Jasa	:	25	
510	Uraian Barang/Jasa	:	===G-string; Pakaian, yaitu, pakaian dalam wanita, atasan, pakaian bawahan, bra, pakaian wanita yang pas di tubuh digunakan sebagai pakaian dalam, bra olahraga, celana dalam wanita, kamisol, pakaian tidur, pakaian kasual untuk bersantai, pakaian dalam, pakaian untuk kegiatan aktif, yaitu, pakaian yang terdiri atas celana panjang dan jaket, pakaian dan celana untuk olahraga, dan pakaian dan celana untuk yoga, pakaian renang, pakaian pantai, celana pendek pria untuk pakaian dalam dengan karet pada bagian pinggang, korset, ikat kaos kaki elastis, pakaian ketat untuk pesenam/penari, jubah, jaket, jas, jas/setelan, pakaian tahan air untuk dipakai pada saat hujan, celana pendek, celana panjang, gaun, rok, kemeja, kaos tanpa lengan, kaos/kemeja yang menyerap keringat, baju hangat, rompi, blus, ikat pinggang, skarf, sarung tangan, sarung tangan musim dingin, kaos kaki; T-shirt; baju atau handuk mandi; bra; celana dalam wanita; celana leging; kimono; pakaian; pakaian dalam; pakaian dalam wanita; pakaian jadi; pakaian untuk wanita; pakaian wanita; piyama untuk wanita; stoking===	

210	Nomor Permohonan	:	DID2021043878	540 Etiket
220	Tanggal Penerimaan	:	29/06/2021 16:53:09	
320	Prioritas	:		
730	Nama Pemohon	:	Cutting Edge Ventures Limited	
	Alamat Pemohon	:	P.O BOX 1239 OFFSHORE INCORPORATIONS CENTRE, VICTORIA, MAHE, REPUBLIC OF SEYCHELLES	
740	Nama Kuasa	:	Suryani S.E.	
	Alamat Kuasa	:	Jalan Proklamasi No. 65 Pegangsaan,	
	Tipe Merek	:	Merek Lukisan	
	Nama Merek	:	Logo	
566	Arti Bahasa	:	Tidak Ada Terjemahan	
591	Uraian Warna	:	Hitam	
511	Kelas Barang/Jasa	:	9	
510	Uraian Barang/Jasa	:	===bingkai kacamata; headphone; headset realitas maya; kabel kacamata; kaca optik; kacamata; kacamata anti-silau; kacamata pelindung dari sinar matahari; kacamata pintar; kacamata untuk olahraga; komputer notebook; komputer tablet; kotak kacamata; lensa kacamata; masker pelindung; penutup untuk smartphone; ponsel pintar; rantai kacamata; sarung untuk laptop; tas disesuaikan untuk laptop; telepon selular; telepon seluler===	

210	Nomor Permohonan	:	DID2021043880	540 Etiket
220	Tanggal Penerimaan	:	29/06/2021 16:57:44	
320	Prioritas	:		
730	Nama Pemohon	:	Agus Salim	
	Alamat Pemohon	:	Unit RTD-BSM/15, Jl. Danau Sunter Selatan Blok M, RT/RW : 015/016, Kelurahan Sunter Agung, Kecamatan Tanjung Priok, Kota Administrasi Jakarta Utara, DKI Jakarta	
740	Nama Kuasa	:	Kasturi Djuli, SH., SE.	
	Alamat Kuasa	:	Rukan Eksklusif Bukit Golf Mediterania Blok E No. 5, Pantai Indah Kapuk, Jakarta Utara	
	Tipe Merek	:	Merek Kata	
	Nama Merek	:	STC	
566	Arti Bahasa	:	Tidak Ada Terjemahan	
591	Uraian Warna	:	Hitam	
511	Kelas Barang/Jasa	:	12	

510 Uraian Barang/Jasa : ===Ban untuk buldoser; Bantalan rem pengatur kaliper depan; Casis kendaraan; Coil spring untuk suspensi kendaraan darat; Kendaraan alat berat; Kendaraan gandengan yang dilengkapi dengan peralatan sediaan penggosok permukaan basah dan adaptor lug; Kendaraan gandengan yang dilengkapi dengan peralatan sediaan penggosok permukaan basah dan adaptor mulut pipa; Kendaraan gandengan yang dilengkapi dengan peralatan sediaan penggosok permukaan basah dan inhibitor karat; Kumpulan sprocket untuk roda sepeda motor; Mur roda untuk roda kendaraan; Pegas daun untuk suspensi kendaraan; Pegas peredam kejut untuk kendaraan; Pengatur keseimbangan mobil; Perlengkapan sepatu rem dengan per; Trek kendaraan; Trek untuk traktor; ban traktor; ban untuk alat berat penggilas; ban untuk excavator beroda; ban untuk penggiling jalan roda; ban untuk traktor yang mempunyai alat pemuat (shovel loaders); baut pin raja; baut setang piston; blok rem untuk kendaraan darat; casis untuk kendaraan darat; cengkeraman gesekan untuk kendaraan darat; cengkeraman hidrolik untuk kendaraan darat; daun mata air untuk suspensi kendaraan darat; derailleurs depan; dilaminasi pegas daun untuk suspensi kendaraan darat; ember kursi untuk mobil; jari-jari roda kendaraan; jeruji roda kendaraan; katrol pengantar untuk kendaraan darat; kendaraan lapis baja dilacak; kopling daya untuk kendaraan darat; kopling rahang untuk kendaraan darat; kopling untuk digunakan dengan cengkeraman untuk kendaraan darat; kopling untuk kendaraan darat; logam yang dilapisi daun pegas untuk suspensi kendaraan; mesin kendaraan darat; mur bantalan roda; mur poros; pegas [kendaraan darat]; pegas suspensi kendaraan; penutup baut spion; rantai roller; rantai roller untuk kendaraan darat; rantai roller untuk sepeda; rantai roller untuk sepeda motor; rem Band untuk kendaraan darat; rem cakram untuk kendaraan; rem kerucut untuk kendaraan darat; rem untuk kendaraan; rem untuk kendaraan darat; segmen rem untuk kendaraan; segmen rem untuk kendaraan darat; segmen rem untuk mobil; sprocket; sprocket roda; sprocket sepeda; sprocket untuk roda kendaraan; tapak untuk kendaraan dan traktor; tapak untuk traktor; traktor; traktor penanganan material yang dipandu otomatis [tanpa pengemudi]; traktor pertanian; traktor untuk keperluan pertanian; undercarriage untuk kendaraan===

---

210 Nomor Permohonan : JID2021043881
220 Tanggal Penerimaan : 29/06/2021 16:59:47
320 Prioritas :
730 Nama Pemohon : PT. AUTORENT LANCAR SEJAHTERA
Alamat Pemohon : Jl. Bojong Raya Blok B No. 122, Kel. Rawa Buaya, Kec. Cengkareng, Kota Administrasi Jakarta Barat, DKI Jakarta, 11740
740 Nama Kuasa : Dra. Devi Yulian, S.H.
Alamat Kuasa : Jalan Pangeran Jayakarta No. 117 Blok. C-4, Jakarta Pusat

540 Etiket

AUTOAUCTION
Enjoy driving

Tipe Merek : Merek Kata
Nama Merek : AUTOAUCTION ENJOY DRIVING
566 Arti Bahasa : Tidak Ada Terjemahan
591 Uraian Warna : Biru, hitam, putih
511 Kelas Barang/Jasa : 35
510 Uraian Barang/Jasa : ===Iklan secara online; Jasa perdagangan besar (Distributor); Jasa perdagangan ekspor-impor; Layanan dealer kendaraan; jasa grosir yang berkaitan dengan suku cadang kendaraan bermotor; jasa periklanan; jasa promosi dan pemasaran secara online; layanan ritel untuk kendaraan; mengatur pelelangan; pelelangan; pelelangan kendaraan; pelelangan online; penawaran lelang online untuk orang lain; penjualan eceran kendaraan bermotor dan suku cadang kendaraan bermotor; perdagangan online; showroom penjualan kendaraan bermotor; toko spareparts dan akesoris kendaraan===

---

210 Nomor Permohonan : DID2021043882
220 Tanggal Penerimaan : 29/06/2021 16:59:48
320 Prioritas :
730 Nama Pemohon : Owens-Illinois General Inc.
Alamat Pemohon : One Michael Owens Way, Perrysburg, Ohio 43551
740 Nama Kuasa : Safina Meida Baqo S.H.
Alamat Kuasa : Gedung Lippo Kuningan, Lt. 12, Unit. A, JL. HR. Rasuna Said Kav. B-12, Jakarta Selatan, 12940

540 Etiket

ENGINEERING EMOTIONS

Tipe Merek : Merek Kata
Nama Merek : ENGINEERING EMOTIONS
566 Arti Bahasa : Tidak Ada Terjemahan
591 Uraian Warna : Hitam; putih
511 Kelas Barang/Jasa : 21
510 Uraian Barang/Jasa : ===Botol kaca (wadah); Kendi; Toples Kaca; botol, dijual kosong; stoples kaca penyimpanan; stoples penyimpanan; stoples terisolasi===

---

210 Nomor Permohonan : DID2021043883
220 Tanggal Penerimaan : 29/06/2021 17:00:18
320 Prioritas :
730 Nama Pemohon : PT GEMILANG EKSPRESI MAHAKARYA
Alamat Pemohon : RUKO GRAHA BOULEVARD SUMMARECON SERPONG, JL. GADING SERPONG

540 Etiket

BOULEVARD BVA1, , Kota Tangerang, Banten, 15810

740 Nama Kuasa : Windiaprana

Alamat Kuasa : SHUBA CONSULTANT - WIJAYA GRAHA PURI, BLOK H33, JL. WIJAYA II, JAKARTA 2160, INDONESIA

DAIJI
スキンケア

Tipe Merek : Merek Kata dan Lukisan

Nama Merek : DAIJI

566 Arti Bahasa : Daiji

591 Uraian Warna : Hitam

511 Kelas Barang/Jasa : 3

510 Uraian Barang/Jasa : ===kosmetik===

---

210 Nomor Permohonan : DID2021043884

540 Etiket

220 Tanggal Penerimaan : 29/06/2021 17:01:13

320 Prioritas :

730 Nama Pemohon : PT INDORACK MULTIKREASI

Alamat Pemohon : Kp. Jati, Kel. Jatiuwung, Kec. Cibodas, Kota Tangerang, Kota Tangerang, Banten

740 Nama Kuasa : Laurentius Irawan Wonosaputro S.H.

Alamat Kuasa : Jalan Kumdang II No. 11 Tangerang Kota Tangerang

d'Fred

Tipe Merek : Merek Kata

Nama Merek : d'fred

566 Arti Bahasa : Tidak Ada Terjemahan

591 Uraian Warna : hijau

511 Kelas Barang/Jasa : 20

510 Uraian Barang/Jasa : ===Keperluan kantor [perabot]; Kursi santai; Lemari buku; Lemari kaca; Meja [furnitur]; Meja televisi; Nakhas; Rak-rak untuk perabot; bambu; bantal; bantal bean bag; bantal guling; bingkai cermin; bingkai furnitur; bingkai gambar; cermin; furnitur bambu; furnitur bean bag; furnitur dari bahan plastik; furnitur dari kayu; furnitur rotan; furnitur, cermin, bingkai foto; guling; kaki untuk furnitur; kasur; kemasan wadah dari kayu atau plastik; kursi; kursi bean bag; kursi ergonomis untuk pijat duduk; kursi luar; laci [bagian furnitur]; lemari [perabot]; lemari arsip; lemari dapur; lemari pakaian; lemari piring; lemari sepatu; mebel; mebel dari rotan; meja; meja rias; perabot rumah tangga; rak; rotan; sofa; sofa yang bisa diperpanjang; tempat tidur; tempat tidur bean bag===

---

210 Nomor Permohonan : DID2021043885

540 Etiket

220 Tanggal Penerimaan : 29/06/2021 17:07:09

320 Prioritas :

730 Nama Pemohon : HAO MING CHEN

Alamat Pemohon : NO.209 beimenwei, Paibian village, Putian Town, Jiedong District, Jieyang City, Guangdong Province, China 522000, 522000

740 Nama Kuasa : Suryani S.E.

Alamat Kuasa : Jalan Proklamasi No. 65 Pegangsaan,

MYSENLAN

Tipe Merek : Merek Kata dan Lukisan

Nama Merek : MYSENLAN

566 Arti Bahasa : Tidak Ada Terjemahan

591 Uraian Warna : Hitam & putih

511 Kelas Barang/Jasa : 25

510 Uraian Barang/Jasa : ===Syal; Topi sebagai tutup kepala; girdle; kaos kaki panjang; pakaian; pakaian pengendara sepeda; pakaian tahan air; sarung tangan [pakaian]; sepatu; topi===

---

210 Nomor Permohonan : DID2021043886

540 Etiket

220 Tanggal Penerimaan : 29/06/2021 17:08:36

320 Prioritas :

730 Nama Pemohon : Illumina, Inc.

Alamat Pemohon : 5200 Illumina Way
San Diego, California 92122
United States of America

740 Nama Kuasa : Raden Prista Devina S.H.,
Alamat Kuasa : PT Mirandah Asia Indonesia Sudirman Asia Indonesia Marein FI 10E Jalan Jenderal Sudirman Kav 76-78 Setia Budi Kota Jakarta Selatan Dki Jakarta 112910

NOVASEQ

Tipe Merek : Merek Kata
Nama Merek : NOVASEQ
566 Arti Bahasa : Tidak Ada Terjemahan
591 Uraian Warna : Hitam dan putih
511 Kelas Barang/Jasa : 9
510 Uraian Barang/Jasa : ===Alat dan instrumen ilmiah untuk digunakan dalam analisis genetik; Alat diagnostik untuk deteksi patogen untuk penggunaan laboratorium atau penelitian; Chip DNA; Kartu chip elektronik yang dikodekan berisi pemrograman yang digunakan untuk sekuensing DNA; Laporan elektronik yang dapat diunduh di bidang sekuensing, genotipe, pengujian genetik, dan genetika asam nukleat; Mikroprosesor; Pemroses data bioinformatika sequencing (ngs) generasi berikutnya; Peralatan dan instrumen ilmiah dan penelitian termasuk sekuens asam nukleat, susunan, pemindai, perangkat dan analisis pencitraan elektronik, pengujian peralatan pengumpulan sampel, instrumen kontrol kualitas sampel, sekuensing reagen cartridge dan nampan, peralatan persiapan sampel pengujian, dan peralatan laboratorium untuk penggunaan laboratorium termasuk dalam bidang berbagai macam asam (acid) yang terdiri atas matarantai nucleotide, tipe-tipe species, diagnostic ilmu kedokteran, diagnostic ilmu kedokteran hewan, diagnostic klinikal, penelitian medis, penelitian ilmu kedokteran hewan, diagnostic, penelitian klinikal, hasil-hasil pharmasi, penelitian pengembangan obat-obatan, penelitian laboratorium obat-obatan, penelitian dan ilmu pengetahuan kedokteran hewan, ilmu hayati, biologi, mikrobiologi, bioteknologi, pertanian, forensik, keamanan pangan, metagenomik, pengujian genetika dan genetika; Peralatan dan instrumen untuk menguji gas, cairan, atau padatan; Peralatan dan perlengkapan untuk penelitian ilmiah di laboratorium, yaitu pengurut genetika; Peralatan pemprosesan data di bidang sekuensing, genotipe, pengujian genetik, dan genetika asam nukleat; Peralatan untuk pengujian DNA dan RNA untuk penelitian genetika dan keperluan ilmiah; Peralatan untuk pengujian DNA dan RNA untuk tujuan penelitian; Perangkat keras dan perangkat lunak komputer untuk menangkap, menyimpan, mengakses, menampilkan, berbagi, meringkaskan, memindahkan, dan mengelola berkas-berkas digital dibidang genomik; Perangkat keras dan perangkat lunak komputer untuk merekam, memproses, menerima, mereproduksi, transmisi, memodifikasi, pengkompresan, pendekompresan, menyiarkan, menggabungkan dan meningkatkan suara, gambar, grafik, dan data; Perangkat laboratorium untuk mendeteksi urutan genetik; Perangkat lunak aplikasi komputer untuk ponsel, pemutar media portabel, komputer genggam, komputer tablet, dan komputer, yaitu, perangkat lunak untuk menerima dan menyimpan DNA dan catatan genetik, dan untuk memberi wewenang kepada personel medis dan peneliti untuk menggunakan catatan; Perangkat lunak komputer untuk digunakan dalam mengatur, mentransmisikan, memanipulasi, mereproduksi, memproses, streaming, memutar dan meninjau audio, video, gambar dan konten multimedia lainnya pada perangkat elektronik digital; Perangkat lunak untuk digunakan dalam menghitung, mentransfer dan menyimpan data yang berkaitan dengan diagnosis medis dan evaluasi atas pencitraan medis; Publikasi elektronik yang dapat diunduh di bidang berbagai macam asam (acid) yang terdiri atas matarantai nucleotide, tipe-tipe species, diagnostic, diagnostic ilmu kedokteran, diagnostic ilmu kedokteran hewan, forensic ilmu kedokteran, laboratorium obat-obatan, obat-obatan untuk ilmu kedokteran hewan, penelitian klinikal, pengembangan obat-obatan, hasil-hasil pharmasi, penelitian laboratorium, penelitian ilmu pengetahuan, penelitian ilmu kedokteran, ilmu hayati, biologi, mikrobiologi dan metagenomik, bioteknologi, pertanian, forensik, keamanan pangan, pengujian genetika dan genetika; alat pengolah data; baki laboratorium; chip komputer; kartu dengan sirkuit terintegrasi; kompresi data dan perangkat lunak enkripsi; komputer; perangkat keras komputer; perangkat lunak komputer; perangkat lunak komputer dan aplikasi perangkat lunak yang dapat diunduh untuk digunakan dalam mengunggah, mengunduh, menangkap, mengedit, menyimpan, mendistribusikan dan berbagi konten fotografi dan video dan data digital lainnya melalui jaringan komputer global dan lokal dan melalui perangkat seluler; perangkat lunak komputer yang dapat diunduh untuk membuat grup, melacak lokasi, mengirim dan menerima pesan, grafik, informasi, dan peringatan melalui alat bergerak/telepon genggam, dan menyediakan informasi kepada para pengguna; perangkat lunak komputer yang dapat diunduh, yaitu perangkat lunak sistem operasi yang dapat diunduh; perangkat lunak untuk enkripsi data; perangkat lunak untuk kompresi data; perangkat lunak untuk manajemen file dan perangkat lunak berbagi file; perangkat lunak untuk memaksimalkan penyimpanan data; perangkat-perangkat keras komputer dan perangkat-perangkat lunak komputer di bidang berbagai macam asam (acid) yang terdiri atas matarantai nucleotide, tipe-tipe species, diagnostic ilmu kedokteran, diagnostic ilmu kedokteran hewan, diagnostic klinikal, penelitian medis, penelitian ilmu kedokteran hewan, penelitian diagnostic, penelitian klinikal, pengembangan obat-obatan, penelitian pengembangan obat-obatan, penelitian laboratorium obat-obatan, penelitian dan ilmu pengetahuan kedokteran hewan, ilmu hayati, biologi, mikrobiologi, bioteknologi, pertanian, forensik, keamanan pangan, metagenomik, pengujian genetika dan genetika; piranti lunak komputer untuk cloud yang dapat diunduh untuk digunakan dalam manajemen infrastruktur cloud, manajemen infrastruktur gudang data, manajemen database dan penyimpanan data elektronik ; piranti lunak untuk cadangan data, pemulihan data dan pengarsipan/penyimpanan data; piranti lunak untuk penciptaan database informasi dan data; piranti lunak dan piranti lunak yang tertanam yang digunakan sehubungan dengan transfer data oleh sirkuit komunikasi di bidang komunikasi jaringan; sirkuit terpadu===

---

210 Nomor Permohonan : JID2021043888
220 Tanggal Penerimaan : 29/06/2021 17:11:50
320 Prioritas :
730 Nama Pemohon : Exiros.Ar S.A.
Alamat Pemohon : Pje. Carlos María Della Paolera 297/299 Piso 16, Cdad de Bs As, Argentina
740 Nama Kuasa : Yurio Astari S.E.,
Alamat Kuasa : Suite 702, Pondok Indah Office Tower 2 Jl. Sultan Iskandar Muda Kav. V-TA

540 Etiket

EXIROS

	Tipe Merek	:	Merek Kata
	Nama Merek	:	EXIROS
566	Arti Bahasa	:	EXIROS = bagian dari nama pemohon
591	Uraian Warna	:	Hitam, putih
511	Kelas Barang/Jasa	:	35
510	Uraian Barang/Jasa	:	===administrasi bisnis; fungsi kantor; iklan; manajemen bisnis===

210	Nomor Permohonan	:	DID2021043889	540 Etiket
220	Tanggal Penerimaan	:	29/06/2021 17:16:23	
320	Prioritas	:		
730	Nama Pemohon	:	PT. GRAHA MITRA ALFA INDO	
	Alamat Pemohon	:	Jalan Raya Manukan Kulon No. 40, Kota Surabaya, Jawa Timur	
740	Nama Kuasa	:		
	Alamat Kuasa	:		

HARYUKEN

	Tipe Merek	:	Merek Kata
	Nama Merek	:	HARYUKEN
566	Arti Bahasa	:	
591	Uraian Warna	:	Hitam
511	Kelas Barang/Jasa	:	10
510	Uraian Barang/Jasa	:	===Kursi untuk Pemeriksaan gigi dan aksessoris gigi lainnya; Kursi untuk keperluan medis atau kedokteran gigi; kursi dokter gigi; kursi pemeriksaan gigi===

210	Nomor Permohonan	:	DID2021043890	540 Etiket
220	Tanggal Penerimaan	:	29/06/2021 17:18:50	
320	Prioritas	:		
730	Nama Pemohon	:	PT TOKAI DHARMA INDONESIA	
	Alamat Pemohon	:	JL RAYA JAKARTA BOGOR KM 29,6 TUGU CIMANGGIS, Kota Depok, Jawa Barat	
740	Nama Kuasa	:	Susy Tan S.H., M.H.	
	Alamat Kuasa	:	SUSY TAN & PARTNERS Wisma Slipi Lantai 4 Ruang 408 Jl. Letjen S Parman Kav 12 Jakarta Barat, 11480	

T2000

	Tipe Merek	:	Merek Kata dan Lukisan
	Nama Merek	:	T2000
566	Arti Bahasa	:	Tidak Ada Terjemahan
591	Uraian Warna	:	HITAM DAN PUTIH
511	Kelas Barang/Jasa	:	34
510	Uraian Barang/Jasa	:	===Filter untuk korek api; Korek api listrik dan bukan listrik; Kotak korek api dan wadah korek api dan pemegang korek api bukan dari logam mulia; Sumbu korek api; Tangki bahan bakar korek api; Tangki korek api; batu api untuk korek api; korek api; korek api bertenaga baterai untuk perokok; korek api cerutu; korek api cerutu listrik; korek api dari logam mulia; korek api gas untuk perokok; korek api piroforik untuk perokok; korek api untuk perokok [korek api rokok], selain untuk mobil; korek api, bukan dari logam mulia; korek api, bukan dari logam mulia, selain untuk mobil; kotak korek api dari logam mulia; kotak korek api, bukan dari logam mulia; kotak tempat korek api; pemegang korek api; pemegang korek api logam mulia; pemegang korek api, bukan dari logam mulia; pemegang, dari logam mulia, untuk korek api; tabung gas cair untuk korek api perokok; wadah gas untuk korek api===

210	Nomor Permohonan	:	JID2021043891	540 Etiket
220	Tanggal Penerimaan	:	29/06/2021 17:19:24	
320	Prioritas	:		
730	Nama Pemohon	:	Sharlini Eriza Putri, PT. Riset Nusantara Genetika	
	Alamat Pemohon	:	Jalan Suryo No. 32, Kota Administrasi Jakarta Selatan, DKI Jakarta	
740	Nama Kuasa	:		
	Alamat Kuasa	:		

AirScan by NUSANTICS

	Tipe Merek	:	Merek Kata
	Nama Merek	:	AirScan by Nusantics
566	Arti Bahasa	:	Pindai Udara
591	Uraian Warna	:	Biru, Hitam, Orange, Kuning, Abu-abu

511	Kelas Barang/Jasa	:	42
510	Uraian Barang/Jasa	:	===Analisis ilmiah, penelitian, dan pengembangan di bidang kesehatan, gizi, makanan, hidrasi tubuh, kesejahteraan fisik dan psikologis; Penelitian pelestarian lingkungan; jasa penelitian dan pengembangan di bidang mikroorganisme dan sel; layanan konsultasi yang berkaitan dengan pertanian dan karbon tanah, emisi karbon dan masalah lingkungan; pengujian, penyaringan, inspeksi dan penelitian obat-obatan, kosmetik dan / atau bahan makanan===

210	Nomor Permohonan	:	DID2021043892
220	Tanggal Penerimaan	:	29/06/2021 17:19:37
320	Prioritas	:	
730	Nama Pemohon	:	KURNIAWAN
	Alamat Pemohon	:	Rungkut Mejoyo Sel 2/14 (N-7), Kota Surabaya, Jawa Timur, 60293
740	Nama Kuasa	:	Sahat Marulitua Sidabukke S.H., LL.M.,
	Alamat Kuasa	:	Office 8 Senopati Tower I Lantai 19 Unit I SCBD Lot 28 Jalan Jendral Sudirman Kavling 52-53 Kebayoran Baru Kota Jakarta Selatan Dki Jakarta
	Tipe Merek	:	Merek Kata dan Lukisan
	Nama Merek	:	SENTOSA ISLAND
566	Arti Bahasa	:	
591	Uraian Warna	:	Merah, Merah Tua, Merah, Kuning, Emas, Putih
511	Kelas Barang/Jasa	:	34
510	Uraian Barang/Jasa	:	===rokok===

540 Etiket



210	Nomor Permohonan	:	DID2021043893
220	Tanggal Penerimaan	:	29/06/2021 17:21:13
320	Prioritas	:	
730	Nama Pemohon	:	Guangzhou Laichao Trading Co., Ltd.
	Alamat Pemohon	:	Room 601,6th Floor,No. 24,Tianxin Road, Dayuan,Taihe Town,Baiyun District, Guangzhou City,Guangdong China 510000, 510000
740	Nama Kuasa	:	Suryani S.E.
	Alamat Kuasa	:	Jalan Proklamasi No. 65 Pegangsaan,
	Tipe Merek	:	Merek Kata dan Lukisan
	Nama Merek	:	XIAO ZHAI NV
566	Arti Bahasa	:	Tidak Ada Terjemahan
591	Uraian Warna	:	Hitam & putih
511	Kelas Barang/Jasa	:	25
510	Uraian Barang/Jasa	:	===celana dalam; dasi; gaun pengantin; girdle; kaos kaki panjang; pakaian; pakaian bayi [pakaian]; sarung tangan [pakaian]; sepatu; topi===

540 Etiket

XIAO ZHAI NV

210	Nomor Permohonan	:	DID2021043894
220	Tanggal Penerimaan	:	29/06/2021 17:24:47
320	Prioritas	:	
730	Nama Pemohon	:	Elvin Golardi
	Alamat Pemohon	:	Taman Duta Mas Blok E4 no. 7, Kota Administrasi Jakarta Barat, DKI Jakarta
740	Nama Kuasa	:	
	Alamat Kuasa	:	
	Tipe Merek	:	Merek Kata dan Lukisan
	Nama Merek	:	ORELOV
566	Arti Bahasa	:	merupakan suatu penamaan
591	Uraian Warna	:	warna peach dan/atau hijau
511	Kelas Barang/Jasa	:	14
510	Uraian Barang/Jasa	:	===ALAT PEMADAM NYALA LILIN DARI LOGAM MULIA; Aja Kola (Gelang); BAKI DARI LOGAM MULIA UNTUK KEPERLUAN RUMAH TANGGA; BARANG DARI EMAS TIRUAN; BATANG LEMPENGAN DARI LOGAM MULIA; BATU AGAT; BENANG PERAK; BOOTL KECIL DARI LOGAM MULIA TEMPAT MINYAK DAN CUKA , KANCING LENGAN KEMEJA; Ban jam tangan; Bandul; Barang-barang terbuat dari logam berharga, yaitu kalung, gelang, cincin, anting dan gelang kaki; Barang-barang terbuat dari logam mulia atau dilapisi logam mulia, yaitu gelang, kalung, cincin, anting, liontin, bandul, bros, manset, pin dasi, fob kunci, fob kunci dengan gantungan kunci, tali jam tangan, kotak dekoratif; Barang-barang yang terbuat dari logam mulia atau yang dilapisi dengannya, yaitu cincin, gelang, kalung (perhiasan), anting, bros (perhiasan),

540 Etiket

ORELOV
ARTISAN JEWELLERY
ORELOV
ARTISAN JEWELLERY

liontin (perhiasan); Batu Lapis Lazuli; Batu berharga dan batu mulia yang kasar; Bros Batok Kelapa; Bros Batu Alam; Bros perhiasan; Bulang (Mahkota (Perhiasan)); CAMPURAN LOGAM MULIA; Campuran iridium; Cingkrem; DOMPET DARI LOGAM; DOMPET JALA RANTAI DARI LOGAM MULIA; Fob kunci; GESPER DARI LOGAM; Gantungan kunci; Gantungan kunci dari logam berharga; Gantungan kunci untuk hiasan; Gelang Bahar; Gelang Listring; Gelang jam dan gelang; Gelang manset, bentuknya tidak menutup pergelangan tangan; Gelang yang digunakan pada lengan bagian atas; Gleuang Goki (Gelang Kaki); HIASAN TOPI (DARI LOGAM MULIA); Hiasan kue dari logam mulia; Ikatan dasi; Instrumen pengukur waktu yang mencakup sebuah Sistem Penentuan Posisi Global (GPS); JARUM DARI LOGAM MULIA; Jam dan arloji; Jam tangan untuk pria; Jam tangan yang di dalamnya memiliki pengukur ketinggian, barometer, kompas, perangkat komunikasi nirkabel yang menampilkan transmisi data dan gambar, dan sensor untuk menentukan suhu, sensor penyesuai data; Jam tangan yang di dalamnya memiliki perangkat lunak dan layar tampilan untuk melihat, mengirim dan menerima pesan, surat elektronik, data dan informasi; Jam tangan yang di dalamnya memiliki suatu GPS; Jam tangan yang di dalamnya memiliki suatu Sistem Penentuan Posisi Global (GPS) atau mencakup suatu fungsi GPS; Jam tangan, arloji, perhiasan dan perhiasan imitasi; Jam tangan, jam yang dipakai di pergelangan tangan, jam, jam dinding, kronometer, kronograf (jam tangan), kotak arloji, gelang arloji, rantai arloji, kristal arloji, kotak untuk arloji, kotak untuk pembuatan jam dan arloji; Jam yang dilengkapi adzan; Jam yang dilengkapi radio; Jam-jam dinding elektronik dan jam-jam tangan; Jimat (hiasan) untuk gantungan kunci; Jimat perhiasan; KEPINGAN PERUNGGU; KERANJANG DARI LOGAM MULIA UNTUK KEPERLUAN RUMAH TANGGA; KOTAK KOTAK ROKOK DARI LOGAM MULIA; KOTAK KOTAK UNTUK PEMBUATAN JAM DAN ARLOJI; KRANOSKOPI; Kalabubu (Kalung); Kalung Tebar; Kancing hias yang menjadi perhiasan; Kawat dari logam mulia (perhiasan); Kerabu; Kotak arloji; Kotak jam; Kotak untuk arloji (presentasi); Kotak yang di gunakan untuk menyimpan jam tangan; Kotak-kotak jam tangan; Kotak-kotak untuk jam-jam; Kristal; Kronoskop; Lempengan permukaan [jam dan pembuatan jam]; Liontin dalam logam mulia atau dilapisi dengannya [perhiasan]; Liontin perhiasan; Liontin untuk gantungan kunci; Liontin untuk gelang; Liontin untuk kalung; Liontin untuk kalung kerah; Logam mulia dan campuran logam mulia; MEISN JAM; Mesin jam dan mesin jam tangan; Ornamen dari logam berharga; PENITI HIAS; PERALATAN MINUM KOPI DARI LOGAM MULIA; PERANGKAT MINUMAN (BAKI) DARI LOGAM MULIA; PERHIASAN KECIL (BARANG-BARANG PERHIASAN); PERLENGKAPAN MAKAN MINUM DARI PERAK; PIPA CERUTU DARI LOGAM; Para CHOKERS; Patam Dhoe (Mahkota); Pegangan laci dari logam mulia; Pengencang dasi; Pengencang ikat leher; Peralatan dan instrumen horologis dan kronometrik; Perhiasan dan batu mulia; Perhiasan hewan peliharaan; Perhiasan imitasi; Perhiasan yang terbuat dari logam mulia dan batu berharga; Pernak pernik dalam bentuk hiasan gelang dan cincin dari logam mulia, semi-logam mulia atau imitasi logam mulia; Piala; RADIUM; SARINGAN DARI LOGAM MULIA; SILINDER (PEMBUATAN JAM DAN JAM TANGAN); Saro Delinga (Anting); Shi (Peti Kayu Untuk Hantaran Pengantin); Subang Bungong Mata Uroe (Anting Perhiasan); TALI ARLOJI; TEMPAT ABU ROKOK DARI LOGAM MULIA UNTUK PEROKOK; TEMPAT LILIN BUKAN DARI LOGAM MULIA; TEMPAT TEMPAT JARUM DARI LOGAM MULIA; TEMPAT TUSUK GIGI DARI LOGAM MULIA; Tali jam dari kulit; Tali jam tangan dari karet; Taloe Tokoe Bieng Meuih (Kalung); Tasbih; Tempa dan semi-tempa batu mulia dan tiruannya; Turmalin; Tusuk Konde; UANG LOGAM; WADAH-WADAH KEPERLUAN DI DAPUR DARI LOGAM MULIA; WADAH-WADAH KEPERLUAN RUMAH TANGGA DARI LOGAM MULIA; Zambrut; alat untuk mengatur waktu acara olahraga; amplop kulit untuk pengemasan; anting klip; anting tindik; anting, bukan dari logam mulia; anting-anting; anting-anting berlapis emas; anting-anting berlapis perak; anting-anting dari logam mulia; anting-anting emas; anting-anting hoop; anting-anting perak; arloji; arloji saku; arloji untuk penggunaan di luar ruangan; artikel perhiasan; bagian komponen jam tangan; bagian komponen untuk instrumen horologis dan kronometrik; bagian komponen untuk jam dan arloji; bagian komponen untuk perhiasan; bagian muka jam; bagian untuk jam; bagian untuk jam tangan; ban jam tangan dari kulit; ban jam tangan dari logam; ban jam tangan dari plastik; bandul [jam- dan pembuatan jam]; barang dari emas imitasi; barang-barang dari perhiasan imitasi; barang-barang dekorasi dari logam mulia untuk penggunaan pribadi; barang-barang ornamen dari logam mulia; barang-barang perhiasan; barel [jam- dan pembuatan jam]; batang logam emas; batang paduan perak; batang platinum; batangan perak; batu akik; batu akik tidak ditempa; batu berharga; batu berharga dan semi mulia; batu imitasi untuk membuat perhiasan; batu meditasi; batu mulia imitasi; batu mulia sintetis; batu mulia yang kasar; batu mulia yang tidak ditempa; batu nisan dari logam mulia; batu permata; batu permata tiruan; batu safir; batu semi mulia; batu tiruan (mulia atau semi-mulia); batu topas; batu-batuan mulia dan tiruannya; benang dari logam mulia [perhiasan]; benang emas [perhiasan]; benang perak [perhiasan]; benda-benda dekoratif [ornamen] terbuat dari logam mulia; berlian; berlian kasar; bros [perhiasan]; bros dekoratif [perhiasan]; bros perhiasan; cabochons; cabochons untuk membuat perhiasan; campuran emas; cangkir patung peringatan yang terbuat dari logam mulia; chronometrical instruments; cincin (perhiasan); cincin [perhiasan]; cincin [perhiasan] dari logam mulia; cincin [perhiasan], bukan dari logam mulia; cincin berlapis emas; cincin berlapis perak; cincin dari logam mulia; cincin dilapisi dengan logam mulia; cincin emas; cincin jari; cincin jari kaki; cincin kawin; cincin keabadian; cincin menjadi perhiasan; cincin perak; cincin perhiasan; cincin pertemanan; cincin pertunangan; cincin platinum; cincin split dari logam mulia untuk kunci; cincin tindik badan; cincin, bukan dari logam mulia; curios terbuat dari logam mulia; diadems; emas; emas batangan; emas campuran batangan; emas imitasi; emas imitasi (barang dari-); emas, mentah atau setengah dikerjakan; emas, tidak ditempa atau ditempa; fob kunci kulit; fob kunci kulit imitasi; fob kunci logam; fobs kunci dari logam biasa; fobs kunci dari logam mulia; gading [untuk perhiasan]; gantungan kunci; gantungan kunci (perhiasan kecil atau hiasan yang dipasang pada ujung rantai) dari logam mulia; gantungan kunci [cincin terbelah dengan perhiasan atau fob dekoratif]; gantungan kunci [perhiasan]; gantungan kunci [pernak-pernik] dari logam mulia; gantungan kunci [pernik-pernik atau gantungan kunci]; gantungan kunci bukan dari logam; gantungan kunci dan gantungan rantai [cincin terbelah dengan perhiasan atau fob dekoratif]; gantungan kunci dari batu mulia; gantungan kunci dari kulit; gantungan kunci dari kulit imitasi; gantungan kunci dari logam; gantungan kunci dari logam biasa; gantungan kunci dari logam mulia; gantungan kunci dari plastik; gantungan kunci logam; gantungan kunci mewah dari logam mulia; gantungan kunci non-logam; gantungan kunci plastik; gantungan kunci terdiri dari cincin terpisah dengan hiasan dekoratif atau pernak-pernik; gantungan kunci yang dapat ditarik; gantungan kunci yang dilapisi dengan logam mulia; gantungan kunci, bukan dari logam; gelang; gelang (perhiasan); gelang [perhiasan]; gelang amal; gelang berlapis emas; gelang berlapis perak; gelang dan jam tangan digabungkan; gelang dari logam mulia; gelang emas; gelang identifikasi [perhiasan]; gelang identifikasi logam mulia [perhiasan]; gelang ikat rambut; gelang kaki; gelang kaki [perhiasan]; gelang manik; gelang manik kayu; gelang perak; gelang persahabatan; gelang tangan amal (gelang, perhiasan); gelang untuk jam tangan; gelang yang terbuat dari tekstil bersulam [perhiasan]; gelang, bukan dari logam mulia; gerakan kuarsa untuk jam tangan; gesper untuk gelang jam; giok; gulungan organizer perhiasan untuk perjalanan; gulungan perhiasan; gulungan perhiasan untuk penyimpanan; gulungan perhiasan untuk perjalanan; hewan model [ornamen] terbuat dari logam mulia; hiasan topi (dari logam mulia); ikat klip logam mulia; ikat pin dari logam mulia; ingot paduan platinum; instrumen horologis; instrumen horologis dan kronometrik; instrumen kronometrik; iridium; jam; jam alarm; jam alarm perjalanan; jam alarm yang tergabung dengan radio; jam atom; jam dan arloji listrik; jam dan arloji untuk peternak merpati; jam dan bagiannya; jam digital; jam dinding; jam elektronik; jam kecil; jam kontrol [jam utama];

jam kuarsa; jam lantai; jam listrik; jam matahari; jam meja; jam mobil; jam pendulum; jam perjalanan; jam tangan; jam tangan alarm; jam tangan digital; jam tangan emas; jam tangan formal; jam tangan kayu; jam tangan kuarsa; jam tangan mekanik; jam tangan menyelam; jam tangan multifungsi; jam tangan olahraga; jam tangan otomatis; jam tangan perak; jam tangan perhiasan; jam tangan plastik; jam tangan platinum; jam tangan untuk wanita; jam tangan yang berisi permainan; jam tangan yang berisi permainan elektronik; jam tangan yang terbuat dari logam mulia atau dilapisi dengannya; jam tangan, elektrik; jam untuk kendaraan bermotor; jangkar [jam- dan pembuatan jam]; jarum jam; jepit jam; jepit rambut [perhiasan]; jepit untuk perhiasan; jet imitasi (perhiasan); jet, tidak tempa atau semi tempa; jimat (perhiasan); jimat [perhiasan]; jimat untuk perhiasan; kaca jam tangan; kalsedon; kalung (perhiasan); kalung [perhiasan]; kalung berlapis emas; kalung berlapis perak; kalung bib; kalung choker; kalung dari logam mulia; kalung emas; kalung manik-manik kayu; kalung perak; kalung, bukan dari logam mulia; kameo [perhiasan]; kancing [perhiasan]; kancing lengan kemeja; kancing manset yang terbuat dari porselen; kancing telinga; kancing tindik badan; kantong jam; kantong perhiasan yang pas; karya seni dari logam mulia; kasing jam, bukan dari logam mulia; kepang dari logam mulia; key fobs, bukan dari logam; klip dasi; klip perhiasan untuk mengadaptasi anting tindik dengan anting clip-on; klip syal menjadi perhiasan; klip telinga; koin; koin emas; koin keramik untuk digunakan sebagai pengganti uang (token); koin koleksi; koin non-moneter; koin peringatan perayaan; koleksi koin moneter; kolom trofi dari logam mulia; komponen untuk artikel jam dan pembuatan jam dan aksesoris untuk artikel jam dan pembuatan jam; kotak [fitted] untuk barang horogical; kotak [fitted] untuk jaram tangan; kotak arloji [bagian dari jam tangan]; kotak arloji dari logam mulia; kotak arloji dari logam mulia atau dilapisi dengannya; kotak arloji, bukan dari logam mulia; kotak dan kotak presentasi untuk jam dan pembuatan jam, serta perhiasan; kotak dekoratif dari logam mulia; kotak dekoratif terbuat dari logam mulia; kotak jam dari logam mulia; kotak jam dari logam mulia atau dilapisi dengannya; kotak logam mulia; kotak perhiasan; kotak perhiasan [peti mati] dari logam mulia; kotak perhiasan [peti mati], bukan dari logam mulia; kotak perhiasan dalam bentuk kasket; kotak perhiasan dari kulit; kotak perhiasan dari logam; kotak perhiasan dari logam mulia; kotak perhiasan kayu; kotak perhiasan kecil; kotak perhiasan kecil dari logam mulia; kotak perhiasan kecil, bukan dari logam mulia; kotak perhiasan musik; kotak perhiasan, bukan dari logam; kotak perhiasan, bukan dari logam mulia; kotak peringatan perayaan dari logam mulia; kotak pernak-pernik (kotak perhiasan); kotak presentasi untuk batu permata; kotak presentasi untuk jam tangan; kotak presentasi untuk perhiasan; kotak untuk arloji; kotak untuk arloji [presentasi]; kotak untuk instrumen horologis; kotak untuk instrumen horologis dan kronometrik; kotak untuk instrumen kronometrik; kotak untuk jam dan pembuatan arloji; kotak untuk menyimpan barang perhiasan; kotak untuk perhiasan; kotak-kotak untuk jam dan arloji; kristal jam tangan; kronograf (jam pembuatan jam); kronograf [jam tangan]; kronograf sebagai arloji; kronograf untuk digunakan sebagai arloji; kronograf untuk digunakan sebagai jam tangan; kronometer; lempeng jam; lempeng jam tangan; lempengan untuk pembuatan jam dan pembuatan jam; lencana kerah (perhiasan); lencana kerah logam mulia; lencana logam; lencana logam mulia; liontin (perhiasan); liontin [perhiasan]; liontin permata; logam mulia; logam mulia batangan; logam mulia dan paduannya; logam mulia semi tempa; logam mulia setengah jadi; logam mulia yang tidak ditempa; logam mulia, tidak tempa atau semi tempa; loket [perhiasan]; mahkota; mahkota (kepala) jam; manik-manik untuk membuat perhiasan; manik-manik untuk perhiasan; manset yang terbuat dari logam mulia; mata air untuk jam dinding; medali; medali [perhiasan]; medali dilapisi dengan logam mulia; medali peringatan perayaan; medallion (perhiasan); meja centrepieces [ornamen] terbuat dari logam mulia; mekanisme jam tangan; menonton dan jam mata air; mesin jam; mesin untuk arloji; misbaha [tasbih]; mobil model skala [ornamen] dari logam mulia; model [ornamen] terbuat dari logam mulia; model kendaraan [ornamen] terbuat dari logam mulia; model mobil [ornamen] terbuat dari logam mulia; model mobil miniatur [ornamen] dari logam mulia; model pesawat terbang [ornamen] terbuat dari logam mulia; model skala [ornamen] dari logam mulia; monitari uang koin yang ditentulan untuk tujuan pengumpulan; mural dari logam mulia; mutiara (perhiasan); mutiara [perhiasan]; mutiara alami; mutiara imitasi; mutiara yang dibudidaya; mutiara yang terbuat dari ambroid [pres amber]; nama lencana logam mulia untuk dipakai; olivin [permata]; omamori [Liontin keberuntungan]; opal; ornamen [patung] yang terbuat dari logam mulia; ornamen baju dalam bentuk perhiasan; ornamen dalam bentuk mini yang terbuat dari logam mulia; ornamen dari logam mulia, untuk perhiasan; ornamen dekoratif dari logam mulia untuk telepon seluler; ornamen jet (batu); ornamen natal [patung] dari logam mulia, selain ornamen pohon; ornamen perak di alam perhiasan; ornamen perak pada perhiasan; ornamen perhiasan; ornamen perhiasan imitasi; ornamen rambut dari logam mulia (perhiasan); ornamen sepatu dari logam mulia; ornamen telinga (perhiasan); ornamen yang terbuat dari logam mulia; osilator untuk arloji; osilator untuk jam; osilator untuk jam tangan; osmium; paduan logam mulia; paduan osmium; paduan paladium; paduan perak; paduan platinum; paduan rodium; paduan rutenium; paladium; patung [ornamen] terbuat dari logam mulia; patung dari logam mulia dan campuran logam mulia; patung logam mulia; patung meja yang terbuat dari logam mulia; patung religi dari logam mulia; patung, patung dan karya seni dari logam mulia; patung-patung [patung] emas imitasi; patung-patung dari logam mulia; patung-patung logam mulia; patung-patung yang terbuat dari emas; patung-patung yang terbuat dari emas imitasi; patung-patung yang terbuat dari perak; patung/arca dari logam mulia; pelat identitas logam mulia menjadi perhiasan; pemegang kunci non-logam; pemutar jam; pendulum untuk jam; pendulum untuk jam tangan; peniti hias bros (perhiasan); peniti hias bros batu berharga (perhiasan); penjepi, pengait, atau penghubung perhiasan; penjepit dasi, bukan dari logam mulia; penutup cincin perhiasan untuk melindungi dari benturan, abrasi, dan kerusakan pada cincin dan batu cincin; penutup untuk kalung; per jam; perak; perak batangan; perak, tidak ditempa atau ditempai; peralatan dan instrumen kronometrik; perhiasaan tempel; perhiasan; perhiasan (termasuk perhiasan kustomisasi) dari logam mulia dan campurannya dan disepuh, khususnya cincin, anting, manset, gelang, bros, liontin, jimat, rantai, rantai arloji, kalung, medal, medali; perhiasan adat; perhiasan batu akik; perhiasan benang emas; perhiasan berharga; perhiasan berlapis dengan logam mulia; perhiasan berlian; perhiasan cloisonné; perhiasan dan perhiasan imitasi; perhiasan dari batu ambar; perhiasan emas; perhiasan gading; perhiasan giok; perhiasan kostum; perhiasan kuning amber; perhiasan manik-manik kayu; perhiasan mutiara; perhiasan pengakuan perusahaan; perhiasan perak; perhiasan perunggu; perhiasan plastik; perhiasan platinum; perhiasan sepatu; perhiasan tempel [perhiasan kostum]; perhiasan tiruan; perhiasan topi; perhiasan untuk anak-anak; perhiasan untuk kepala; perhiasan untuk pria; perhiasan untuk tubuh; perhiasan untuk wanita; perhiasan yang terbuat dari kaca; perhiasan yang terbuat dari kristal; perhiasan, batu mulia; perhiasan, batu mulia dan semi mulia; perhiasan/permata yang terbuat dari cloisonne (cloisonne-jewelry); perhiasan;logam mulia;gantungan kunci dari logam mulia;kotak perhiasan;anting-anting dari logam mulia;peniti dasi dari logam mulia;kancing lengan kemeja;piala peringatan dari logam; perisai peringatan perayaan dari logam mulia; permata; permata berharga dan semi mulia; pernak-pernik (perhiasan); peti perhiasan; peti perhiasan dari logam mulia; peti perhiasan, bukan dari logam mulia; piala dilapisi dengan logam mulia; piala hadiah dari logam mulia; piala logam mulia; piala yang terbuat dari paduan logam mulia; pin [perhiasan]; pin cloisonné; pin dasi; pin dekoratif [perhiasan]; pin hias; pin hias yang terbuat dari logam mulia; pin kerah [perhiasan]; pin kerah hias; pin lencana logam mulia; pin menjadi perhiasan; pin topi dari logam mulia; pin topi dekoratif; pin topi hias; pin topi perhiasan; pin topi, bukan dari logam mulia; pin ukiran perhiasan; pintal perak [kawat perak]; piringan (pada permukaan jam) pada pembuatan jam dinding dan jam tangan); platinum [logam]; rantai [perhiasan]; rantai jam tangan; rantai leher; rantai logam mulia; rantai logam mulia untuk gelang; rantai

perhiasan; rantai perhiasan dari logam mulia untuk gelang; rantai untuk arloji saku; rhodium; rosario; rubi; rumah jam; rutenium; sabuk [perhiasan]; salib [perhiasan]; salib logam mulia, selain perhiasan; salib sebagai perhiasan; sardonyx; sardonyx, tidak ditempa; slide untuk ikatan bolo; spinel [batu mulia]; stopwatch; tag gantungan kunci; tag kunci non-logam; tag kunci plastik; tali gantungan kunci; tali gantungan untuk memegang lencana logam mulia; tali jam; tali jam tangan; tali untuk memegang kunci; tarikan laci dari logam mulia; tasbih; tasbih meditasi; tempat jam; tempat kunci; tempat kunci kulit; tempat perhiasan; token logam untuk digunakan dalam mesin penjual otomatis atau game; token logam yang digunakan untuk transit massal; token tembaga; tutup botol dari logam mulia; ujung logam mulia untuk ikatan bolo; zamrud===

---

210 Nomor Permohonan : DID2021043895

540 Etiket

220 Tanggal Penerimaan : 29/06/2021 17:25:41

320 Prioritas :

730 Nama Pemohon : PT.TIGA MUARA EMAS MAKMUR

Alamat Pemohon : JL. MUARA KARANG RAYA BLOK Z.4.S NO.22-23, PLUIT, PENJARINGAN, JAKARTA UTARA., Kota Administrasi Jakarta Utara, DKI Jakarta

740 Nama Kuasa :

Alamat Kuasa :



Tipe Merek : Merek Kata dan Lukisan

Nama Merek : PROMODAN

566 Arti Bahasa : Tidak Ada Terjemahan

591 Uraian Warna : MERAH, PUTIH, MERAH TUA

511 Kelas Barang/Jasa : 5

510 Uraian Barang/Jasa : ===Herbisida, pestisida, fungisida untuk keperluan pertanian dan perkebunan (hortikultura); Sediaan untuk membasmi gulma; Sediaan-sediaan farmasi dan sediaan lain untuk menghancurkan binatang perusak, pembasmi jamur, herbisida; bahan-bahan insektisida untuk pemberantasan serangga yang merugikan; fungisida untuk keperluan hortikultura; fungisida untuk keperluan pertanian; fungisida, herbisida; herbisida; herbisida untuk keperluan pertanian; insektisida untuk keperluan pertanian; insektisida untuk keperluan rumah tangga; pembasmi hama tanaman; sediaan insektisida; sediaan pengusir hama; sediaan untuk membunuh gulma dan menghancurkan kutu; sediaan untuk pembasmi hama===

---

210 Nomor Permohonan : DID2021043896

540 Etiket

220 Tanggal Penerimaan : 29/06/2021 17:26:36

320 Prioritas :

730 Nama Pemohon : KURNIAWAN

Alamat Pemohon : Rungkut Mejoyo Sel 2/14 (N-7), Kota Surabaya, Jawa Timur, 60293

740 Nama Kuasa : Sahat Marulitua Sidabukke S.H., LL.M.,

Alamat Kuasa : Office 8 Senopati Tower I Lantai 19 Unit I SCBD Lot 28 Jalan Jendral Sudirman Kavling 52-53 Kebayoran Baru Kota Jakarta Selatan Dki Jakarta



Tipe Merek : Merek Kata dan Lukisan

Nama Merek : ASGARD

566 Arti Bahasa :

591 Uraian Warna : Abu-abu tua, Abu-abu, Hitam, Putih

511 Kelas Barang/Jasa : 34

510 Uraian Barang/Jasa : ===rokok===

---

210 Nomor Permohonan : DID2021043899

540 Etiket

220 Tanggal Penerimaan : 29/06/2021 17:34:02

320 Prioritas :

730 Nama Pemohon : RUDY RAHMAN

Alamat Pemohon : KP. KECIL RT/RW 007/001 KEL. SUKABUMI SELATAN KEC. KEBON JERUK, Kota Administrasi Jakarta Barat, DKI Jakarta

740 Nama Kuasa :

Alamat Kuasa :

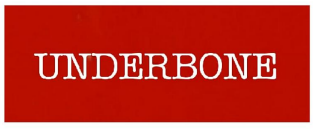

Tipe Merek : Merek Kata dan Lukisan

Nama Merek : UNDERBONE

566 Arti Bahasa :

591 Uraian Warna : MERAH PUTIH

511 Kelas Barang/Jasa : 25

510 Uraian Barang/Jasa : ===Alas kaki dari segala bentuk di kelas ini; Alas kaki, yaitu, sepatu, sepatu bot, sandal, sandal selop, sepatu kets,

espadrilles, mokasin, sepatu pantofel; Baju koko; Busana Muslim; Celana pendek selancar; Gamis pria; Ikat pinggang; Kaos kaki yang menyerap keringat; Kaos polo (lengan pendek), kaos polo (lengan panjang); Mukena; Pakaian Batik; Pakaian Pria; Pakaian Pria Jeans; Pakaian jadi untuk pria-wanita dan anak-anak; Pakaian jeans untuk anak; Pakaian penutup di pantai; Pakaian renang; Pakaian wanita jeans; Pakaian, yaitu, setelan baju, gaun-gaun, jas-jas, mantel panjang, jaket, pakaian hujan, celana, celana panjang, celana pendek, jins, rok-rok, blus, kemeja, T-shirt, rompi, baju kaos, cardigan, pakaian dalam dan pakaian tidur; Songkok (Peci); Sweater; baju batik; baju busana muslim; baju kaos (t-shirt); blazer; blus; celana bayi [pakaian]; celana boxer; celana formal; celana kasual; celana panjang; celana renang; celana untuk dipakai; jaket denim; jas hujan; jas hujan ponco; jeans biru; kaos; kemeja; lapisan pakaian jadi; pakaian dalam; pakaian denim; pakaian olah raga; pakaian seragam; pakaian, alas kaki dan hiasan kepala untuk manusia; pakaian, termasuk pakaian jadi, kaos, kaus kaki panjang berbahan kain, kaus kaki, celana ketat, legging, pakaian dalam, rompi, bra, celana dalam, pakaian tidur; pakaian, yaitu piyama, baju kaos; kaos/kemeja yang menyerap keringat, T-shirt, celana panjang, jaket, kaos kaki pendek, pakaian dalam, dasi dan baju hangat, tutup kepala, topi; penutup kepala, termasuk topi (caps), topi (hats), bandana, topi (bonnets); rok; rompi; sarung tangan; seragam; setelan jas; singlet; stoking; topi dan peci===

---

210 Nomor Permohonan : DID2021043901 540 Etiket
220 Tanggal Penerimaan : 29/06/2021 17:42:16
320 Prioritas :
730 Nama Pemohon : ARIF WIBOWO WONOMIHARDJO
Alamat Pemohon : JL. R.A BASUNI 34 D-F RT. 003 RW.002 Kel. SOOKO Kec. SOOKO , Kabupaten Mojokerto, Jawa Timur
740 Nama Kuasa :
Alamat Kuasa :

Tipe Merek : Merek Kata dan Lukisan
Nama Merek : CLARICE BEAUTY
566 Arti Bahasa : Tidak Ada Terjemahan
591 Uraian Warna : ungu, hitam, putih
511 Kelas Barang/Jasa : 30
510 Uraian Barang/Jasa : ===Beras; Bumbu Ayam Saos Inggris; Bumbu Gulai; Bumbu instan bubuk; Bumbu rendang; Bumbu siap saji; Campuran tepung; Cuka hitam Cina; Cuka quince (buah); Es (air yang dibekukan); Gambir (Rempah-Rempah); Gandum (Oats steel-cut); Gula aren cair (ekstrak nira kelapa); Gula atau pemanis (serbuk, cair atau tablet); Kerupuk kopi; Ketumbar Bubuk (Bumbu); Kopi Latte; Kopi Susu ; Kopi bubuk; Kopi seduh; Makanan batang berenergi berbahan dasar kopi; Makanan berbahan dasar tepung; Makanan siap saji berbasi beras; Minuman kakao; Penyedap rasa (selain minyak essensial) untuk ditambahkan ke makanan dan / atau minuman; Produk-produk kakao ; Saffron (rempah-rempah); Sediaan rempah-rempah; Sediaan-sediaan tepung untuk makanan; Seduhan dari rempah-rempah; Teh Tarik; Teh hijau jepang; Teh latte; Teh rosela; Teh serai; Tepung dan sediaan-sediaan yang terbuat dari gandum; Tepung gula; Tepung tapioka untuk makanan; bawang merah olahan untuk digunakan sebagai bumbu; bawang putih olahan untuk digunakan sebagai bumbu; beras merah; bubuk cengkeh [rempah-rempah]; bubuk kakao instan ; bubuk kari [rempah-rempah]; bumbu olahan [bumbu]; cabe jamu (bumbu); campuran rempah-rempah; cengkeh (bumbu); cengkeh [rempah-rempah]; cuka; cuka delima; cuka kesemek; cuka kombucha; cuka malt; cuka palem; cuka raspberry; cuka sushi; cuka tomat; cuka, saus [bumbu]; cuka, saus dan bumbu lainnya; garam; gula kristal putih; gula tebu pasir; gula-gula untuk makanan; jahe yang diawetkan [bumbu]; kafein tambahan, yaitu, konsentrat berkafein untuk membuat minuman kopi; kayu manis [rempah-rempah]; kopi dan coklat; kopi, teh, kakao, gula, beras, tapioka, sagu, bahan pengganti kopi; makan gandum; makanan ringan berbahan dasar gandum; makanan ringan berbahan dasar tapioka; minuman-minuman berbahan dasar kopi;; paprika [bumbu]; penyedap kopi; produk-produk kopi; produk-produk roti untuk makanan; ramuan taman diawetkan untuk digunakan sebagai bumbu; rempah-rempah; rempah-rempah bubuk; rempah-rempah kari; rempah-rempah kue; roti gandum; saos; saos sari tape untuk masakan; saos tomat; sediaan minuman kakao; tapioka; tapioka dan sagu; tapioka untuk makanan; teh bunga jeruk nipis; teh ginseng merah; teh hijau bubuk; teh jeruk nipis; teh kangzhuan [teh Cina fermentasi]; teh kombucha; teh melati; teh peppermint; tepung beras; tepung bumbu; tepung gandum; tepung tapioka===

---

210 Nomor Permohonan : DID2021043902 540 Etiket
220 Tanggal Penerimaan : 29/06/2021 17:45:14
320 Prioritas :
730 Nama Pemohon : HAMDAN LATIF
Alamat Pemohon : KP. BARU RT/RW 010/004 KEL. SUKABUMI SELATAN KEC. KEBON JERUK, Kota Administrasi Jakarta Barat, DKI Jakarta
740 Nama Kuasa :
Alamat Kuasa :

Tipe Merek : Merek Kata dan Lukisan
Nama Merek : AL HAMD + LOGO
566 Arti Bahasa :
591 Uraian Warna : KREM, BIRU DAN MERAH
511 Kelas Barang/Jasa : 25
510 Uraian Barang/Jasa : ===Alas kaki dari segala bentuk di kelas ini; Alas kaki, yaitu, sepatu, sepatu bot, sandal, sandal selop, sepatu kets,

espadrilles, mokasin, sepatu pantofel; Baju koko; Busana Muslim; Celana pendek selancar; Gamis pria; Ikat pinggang; Kaos kaki yang menyerap keringat; Kaos polo (lengan pendek), kaos polo (lengan panjang); Mukena; Pakaian Batik; Pakaian Pria; Pakaian Pria Jeans; Pakaian jadi untuk pria-wanita dan anak-anak; Pakaian jeans untuk anak; Pakaian penutup di pantai; Pakaian renang; Pakaian wanita jeans; Pakaian, yaitu, setelan baju, gaun-gaun, jas-jas, mantel panjang, jaket, pakaian hujan, celana, celana panjang, celana pendek, jins, rok-rok, blus, kemeja, T-shirt, rompi, baju kaos, cardigan, pakaian dalam dan pakaian tidur; Songkok (Peci); Sweater; baju batik; baju busana muslim; baju kaos (t-shirt); blazer; blus; celana bayi [pakaian]; celana boxer; celana formal; celana kasual; celana panjang; celana renang; celana untuk dipakai; jaket denim; jas hujan; jas hujan ponco; jeans biru; kaos; kemeja; lapisan pakaian jadi; pakaian dalam; pakaian denim; pakaian olah raga; pakaian seragam; pakaian, alas kaki dan hiasan kepala untuk manusia; pakaian, termasuk pakaian jadi, kaos, kaus kaki panjang berbahan kain, kaus kaki, celana ketat, legging, pakaian dalam, rompi, bra, celana dalam, pakaian tidur; pakaian, yaitu piyama, baju kaos; kaos/kemeja yang menyerap keringat, T-shirt, celana panjang, jaket, kaos kaki pendek, pakaian dalam, dasi dan baju hangat, tutup kepala, topi; penutup kepala, termasuk topi (caps), topi (hats), bandana, topi (bonnets); rok; rompi; sarung tangan; seragam; setelan jas; singlet; stoking; topi dan peci===

---

210 Nomor Permohonan : DID2021043903
220 Tanggal Penerimaan : 29/06/2021 17:45:56
320 Prioritas :
730 Nama Pemohon : JUNI HANDOKO
Alamat Pemohon : JL. H. BIRU, RT. 002 / RW. 002, KELURAHAN PONDOK AREN, KECAMATAN PONDOK AREN, KOTA TANGERANG SELATAN, Kota Tangerang Selatan, Banten
740 Nama Kuasa :
Alamat Kuasa :

540 Etiket

MENLO

Tipe Merek : Merek Kata
Nama Merek : MENLO
566 Arti Bahasa :
591 Uraian Warna : HITAM
511 Kelas Barang/Jasa : 25
510 Uraian Barang/Jasa : ===Baju koko; Busana Muslim; Celana jeans; Kaos t-shirt; Kerudung kepala; Mukena; Sarung batik; Sarung tenun; baju busana muslim; celana chinos; celana formal; celana pria; celana stretch; jaket dengan penutup kepala; jaket denim; jilbab; kemeja untuk pria; pakaian untuk pria; sarung; syal dan jilbab===

---

210 Nomor Permohonan : DID2021043904
220 Tanggal Penerimaan : 29/06/2021 17:50:11
320 Prioritas :
730 Nama Pemohon : Ibnu Yuni Astono
Alamat Pemohon : Karang RT. 043/RW. 000 Pendowoharjo Sewon , Kabupaten Bantul, DI Yogyakarta
740 Nama Kuasa :
Alamat Kuasa :

540 Etiket

Tipe Merek : Merek Kata dan Lukisan
Nama Merek : Skm Beautycare
566 Arti Bahasa : Tidak Ada Terjemahan
591 Uraian Warna : Hitam dan Putih
511 Kelas Barang/Jasa : 3
510 Uraian Barang/Jasa : ===Produk kosmetik; Produk kosmetik dan perawatan kulit; Produk kosmetik untuk perawatan kulit; Semprotan pelembab wajah; esens untuk kulit; kosmetik; kosmetik dan perlengkapan mandi; kosmetik dekoratif; kosmetik perawatan kulit; kosmetik untuk anak-anak; kosmetik untuk penggunaan pribadi; krim malam; krim pemutih kulit; krim siang; lotion wajah dan tubuh; masker kulit [kosmetik]; pencuci muka; sabun kosmetik; sabun-sabun, sabun mandi, wangi-wangian, minyak esensial, kosmetik, shampoo, shampoo kering; serum kecantikan; toner kulit===

---

210 Nomor Permohonan : DID2021043905
220 Tanggal Penerimaan : 29/06/2021 17:52:11
320 Prioritas :
730 Nama Pemohon : PT. Stra Sse Indonesia
Alamat Pemohon : Graha Gusana, Jalan Wibawa Mukti II,
Jalan Gusana, Kel. Jatisari, Kec. Jatiasih,
Kota Bekasi, Prov. Jawa Barat, Jawa Barat

540 Etiket

740 Nama Kuasa : Fahmi Assegaf S.H.,M.H.
Alamat Kuasa : Pacific Patent Multiglobal DIPO Business Center Lt. 11, Jalan Jend. Gatot Subroto Kav. 51-52, Jakarta Pusat- 10260 Indonesia



Tipe Merek : Merek Kata dan Lukisan
Nama Merek : strasse + logo
566 Arti Bahasa : Tidak Ada Terjemahan
591 Uraian Warna : Hitam, putih, merah
511 Kelas Barang/Jasa : 3
510 Uraian Barang/Jasa : ===Bedak padat untuk wajah; Kosmetik perpaduan dari powder dan liquid foundation (cushion); Krim mata; Krim pelurusan rambut; Parfum untuk bayi; Perona Pipi; Pewarna bibir dengan ketahanan yang lebih lama; Produk perawatan kulit; Sampo; Sediaan tabir surya; Semprotan pelembab wajah; Serum bibir; Toner; Vitamin rambut; astringen untuk keperluan kosmetik; bedak tabur; body scrub untuk keperluan kosmetik; colognes, parfum dan kosmetik; concealer [kosmetik]; dasar bedak dengan tekstur lebih ringan (BB cream); deodoran; eau de parfum; eau de toilette; foundation; kondisioner rambut; kosmetik; krim bayi tidak mengandung obat; krim bibir; krim creambath; krim malam; krim siang; lipstik; losion untuk tubuh; lulur; masker kosmetik; masker rambut; minyak pijat tubuh; minyak rambut; parfum; pelembab; pelembab dan pelembut kulit tubuh; pencuci muka; pengkilap bibir; penyegar kulit; perona mata; pewarna rambut; produk perawatan tubuh dan perawatan kecantikan; sabun cuci tangan; sabun mandi; sabun non-obat untuk bayi; sampo untuk bayi; sediaan pengeriting rambut; sediaan perawatan rambut; sediaan pijat tanpa obat; semprotan tubuh; serum kecantikan; tonik rambut===

---

210 Nomor Permohonan : DID2021043906
220 Tanggal Penerimaan : 29/06/2021 17:56:13
320 Prioritas :
730 Nama Pemohon : Luo Linlian
Alamat Pemohon : Zhougang Village, Zhougang Administrative Village, Gaoxian Township, Taikang County, Henan Province, China.
740 Nama Kuasa : Sahat Marulitua Sidabukke S.H., LL.M.,
Alamat Kuasa : Office 8 Senopati Tower I Lantai 19 Unit I SCBD Lot 28 Jalan Jendral Sudirman Kavling 52-53 Kebayoran Baru Kota Jakarta Selatan Dki Jakarta

540 Etiket



Tipe Merek : Merek Kata
Nama Merek : MERODITH
566 Arti Bahasa :
591 Uraian Warna : HITAM, PUTIH
511 Kelas Barang/Jasa : 9
510 Uraian Barang/Jasa : ===Aksesoris telepon seluler, yaitu headset, tali telepon genggam; Bank Daya (Pengisi daya Baterai); Monitor, layar tampilan, display yang dipasang di kepala, dan headset untuk digunakan dengan komputer, smartphone, perangkat elektronik bergerak, perangkat elektronik yang dapat dipakai, jam tangan pintar, kacamata pintar, televisi, set top box, dan pemutar dan perekam audio dan video; Pengeras suara kecil; Peralatan konferensi video, yaitu telepon, speaker, monitor, kamera, headset telepon dan komputer, penunjuk jarak jauh presenter nirkabel, dan perangkat periferal komputer untuk konferensi dan kolaborasi audio dan video; Perangkat genggam nirkabel, yaitu, perangkat informasi yang dikontrol suara terdiri dari speaker audio pintar yang terkoneksi dengan awan (cloud) dan dikontrol suara dengan kemampuan asisten pribadi virtual, tidak satupun barang tersebut untuk kamera fotografi dan sinematografi profesional termasuk aksesoris spesifik fotografi dan sinematografi profesional khusus untuknya dan perangkat lunak fotografi dan sinematografi profesional; Power bank portabel; Sistem suara terdiri dari remote control, amplifier, pengeras suara dan komponennya; aksesoris telepon seluler, yaitu headset, tali telepon genggam; headset; headset handsfree untuk telepon seluler; headset nirkabel; headset nirkabel untuk digunakan dengan smartphone; headset nirkabel untuk digunakan dengan telepon seluler; headset nirkabel untuk telepon seluler, ponsel pintar dan komputer tablet; headset untuk digunakan dengan komputer; headset untuk telepon; pengeras suara; pengeras suara audio untuk mengontrol suara; pengeras suara nirkabel untuk di dalam rumah dan di luar rumah; penghasil suara, penghasil suara tanpa kabel; peralatan audio dan teater rumah, yaitu, stereo, pengeras suara, speaker audio, amplifier, equalizer, crossover, rumah speaker, pemutar CD, kendali jarak jauh, prosesor audio dan video, tuner video audio, layar kristal cair, panel layar plasma dengan kemampuan untuk mentransmisikan sinyal audio dan / atau video secara nirkabel; power bank [baterai yang bisa diisi ulang); radio portabel; sistem hiburan rumah yang terdiri dari pemutar musik digital, pengontrol musik digital, speaker, amplifier, dan pengontrol genggam nirkabel; speaker audio nirkabel; speaker nirkabel; speaker portabel; speaker untuk komputer; speaker untuk pemutar media portabel; tampilan filter layar; walkie-talkie===

---

210 Nomor Permohonan : JID2021043907
220 Tanggal Penerimaan : 29/06/2021 17:56:59
320 Prioritas :
730 Nama Pemohon : Dani Herdiana
Alamat Pemohon : JL Kramat Sentiong Mesjid E56A, Kota Administrasi Jakarta Pusat, DKI Jakarta

540 Etiket

740 Nama Kuasa :
Alamat Kuasa :



Tipe Merek : Merek Kata dan Lukisan
Nama Merek : Myfrenz
566 Arti Bahasa : Tidak Ada Terjemahan
591 Uraian Warna : Merah Tua (Maroon) dan Kombinasi Warna Emas TMuda Dan Emas Gelap
511 Kelas Barang/Jasa : 35
510 Uraian Barang/Jasa : ===Jasa toko retail secara daring (online) yang menampilkan konten audio, video dan audio visual yang sebelumnya telah direkam, yang telah distandarkan (streamed) dan dapat diunduh===

---

210 Nomor Permohonan : DID2021043908
220 Tanggal Penerimaan : 29/06/2021 17:58:15
320 Prioritas :
730 Nama Pemohon : Dany Setiyo Iswanto
Alamat Pemohon : BTN Cijujung Permai Blok U No. 18, RT. 006 RW. 011, Kel. Cijujung, Kec. Sukaraja, Kab. Bogor , Jawa Barat
740 Nama Kuasa : Fahmi Assegaf S.H.,M.H.
Alamat Kuasa : Pacific Patent Multiglobal DIPO Business Center Lt. 11, Jalan Jend. Gatot Subroto Kav. 51-52, Jakarta Pusat- 10260 Indonesia

540 Etiket



Tipe Merek : Merek Kata dan Lukisan
Nama Merek : SKINCAFE + Logo
566 Arti Bahasa : Tidak Ada Terjemahan
591 Uraian Warna : Hitam, putih
511 Kelas Barang/Jasa : 3
510 Uraian Barang/Jasa : ===Produk kosmetik untuk perawatan kulit; Produk perawatan rambut; kosmetik; kosmetik dan make-up; produk perawatan tubuh dan perawatan kecantikan; produk perawatan wajah [kosmetik]===

---

210 Nomor Permohonan : DID2021043909
220 Tanggal Penerimaan : 29/06/2021 17:58:33
320 Prioritas :
730 Nama Pemohon : ANDRY FERANDO
Alamat Pemohon : JL. KAMPAR NO. 24 RT.003 RW.003 KEL. CIDENG, KEC. GAMBIR, JAKARTA PUSAT, Kota Administrasi Jakarta Pusat, DKI Jakarta
740 Nama Kuasa :
Alamat Kuasa :

540 Etiket



Tipe Merek : Merek Kata dan Lukisan
Nama Merek : BENEFIT BY LAVIDA
566 Arti Bahasa :
591 Uraian Warna : HITAM, PUTIH
511 Kelas Barang/Jasa : 25
510 Uraian Barang/Jasa : ===Kaos polo (lengan pendek), kaos polo (lengan panjang); Pakaian kerja untuk perempuan; alas kaki, termasuk sepatu, sepatu bot dan sandal; baju tidur; blus; celana ketat; celana panjang; celana pendek; gaun; ikat pinggang; jaket; jas; kaos; kaos kaki; kaos kaki penghangat; kemeja lengan panjang; kemeja lengan pendek; legging [celana panjang]; legging [penghangat kaki]; pakaian hangat; pakaian jadi; pakaian kerja; pakaian pantai; pakaian renang; piyama; rok; sandal; sapu tangan [pakaian]; selendang [pakaian]; sepatu; syal===

---

210 Nomor Permohonan : JID2021043910
220 Tanggal Penerimaan : 29/06/2021 18:00:30
320 Prioritas :
730 Nama Pemohon : ANDI EKA SETIAWAN, ERIC TIMOTHY KARTASAPUTRA
Alamat Pemohon : TELAGA MEDITERANIA BLOK.Q.4/21 RT. 003 RW. 003 Kel CIAKAR Kec PANONGAN, Kabupaten Tangerang, Banten

540 Etiket

740 Nama Kuasa :

Alamat Kuasa :



Tipe Merek : Merek Kata dan Lukisan

Nama Merek : SABUNMART

566 Arti Bahasa : Tidak Ada Terjemahan

591 Uraian Warna : hijau, merah, putih

511 Kelas Barang/Jasa : 35

510 Uraian Barang/Jasa : ===Agen penjualan; Distributor; Jasa ekspor impor; Jasa jual beli melalui internet / online; Jasa pemesanan secara online dan jasa penjualan eceran untuk berbelanja dari rumah; Jasa pengadaan kerjasama untuk keuntungan pihak lain dari pakaian, tutup kepala dan alas kaki, perhiasan, jam tangan, aksesoris mode, tekstil, kosmetik, sediaan untuk perlengkapan mandi yang tidak mengandung obat,

produk perawatan, peralatan perawatan, peralatan mandi yang tidak mengandung obat, [kosmetik], kacamata, tempat untuk membawa, barang dari kulit, tempat dan penutup untuk telepon genggam, tablet, laptop, koper, label untuk koper, tempat dan penutup paspor, dompet, tas tangan dan segala macam tas, buku, lilin, perlengkapan audio, perangkat pendengar yang diletakkan di kepala, tempat pengeras suara, pengeras suara nirkabel, perangkat pendengar yang diletakkan di dalam telinga yang memungkinkan pelanggan untuk dengan mudah melihat dan membeli barang tersebut; Jasa pengadaan kerjasama, untuk kepentingan pihak lain, dari berbagai barang [tidak termasuk transportasi daripadanya],memungkinkan pelanggan untuk dengan mudah melihat dan membeli barang-barang tersebut dari toko serba ada, pusat perbelanjaan, mall, outlet grosir dan eceran, hotel, outlet makanan dan minuman, katalog barang dagangan melalui pemesanan surat atau melalui komunikasi telepon, atau situs barang dagangan dalam jaringan komunikasi global; Jasa penjualan eceran secara online; Layanan pusat perbelanjaan (Mall); Layanan toko grosir yang menampilkan kosmetik; Layanan toko ritel yang disediakan melalui Internet yang menampilkan kosmetik, sediaan perlengkapan mandi, minyak esensial, masker kecantikan, sabun kosmetik dan shampoo; MINI MARKET; Mempromosikan barang dan jasa orang lain dengan memungkinkan pengguna untuk, mengakses kupon online, rabat, diskon, voucher dan penawaran khusus melalui website, kupon scan, rabat, diskon, voucher dan penawaran khusus dari bahan hasil cetakan, dan sticker pada ponsel; Penjualan eceran, grosir, penjualan langsung, penjualan melalui pemesanan via pos termasuk melalui Internet atau sarana pemesanan jarak jauh elektronik lainnya, dan jasa pengadaan kerjasama, untuk pihak lain, termasuk melalui Internet, berbagai barang di bidang berikut ini: perawatan, kecantikan, dan kebersihan untuk manusia dan hewan, yaitu sabun, pasta gigi, deodoran, krim, lotion dan sampo, wewangian, yaitu parfum, ekstrak parfum, eau de toilette dan kosmetik, yaitu sediaan makeup dan kecantikan untuk kulit dan rambut, pakaian, yaitu pakaian, pakaian dalam untuk pakaian siang dan malam, alas kaki, celana ketat, kaus kaki, sepatu, sepatu bot dan sandal, dan aksesoris fashion, yaitu tutup kepala, perhiasan, ikat pinggang, jam tangan, aksesoris rambut (klip, jepitan, perhiasan, pita, ikatan rambut, jepit rambut, sisir, ikat rambut, ikat kepala), tekstil, yaitu hiasan dinding dari tekstil, kantong tidur (terpal), tisu dari tekstil untuk menghilangkan make-up, kelambu, linen rumah tangga, label kain, tirai dari tekstil, saputangan (dari tekstil), toko pakaian laki-laki, kecuali benang rajut dan benang, barang dari kulit, yaitu koper, set bepergian, koper bepergian, label koper, tas, dompet saku, tempat kartu, dompet, tas kantor, tempat dokumen, koper dan barang-barang untuk berpergian, yaitu bagasi dan tas bepergian, tas, tas perlengkapan mandi, kotak peti, koper, tas dan penutup jas, perhiasan, peralatan horologis, barang optik, memungkinkan pelanggan untuk melihat dan membeli barang atau jasa tersebut dengan berbagai macam cara; TOKO SERBA ADA; Toko yang menjual kosmetik; agen impor-ekspor; belanja online; jasa pemesanan dan penjualan barang secara online; jasa pengecer dan grosir dan jasa penjualan eceran secara online; jasa penjualan secara online; jasa ritel supermarket dan toko serba ada (departmental store); jasa-jasa ritel dan grosir yang disediakan melalui perangkat lunak yang dapat diunduh termasuk aplikasi seluler terkait kosmetik-kosmetik, sabun-sabun, parfum-parfum, perhiasan-perhiasan, alat tulis, produk-produk kertas, stiker tato, kulit dan imitasi kulit, tas-tas bepergian, tas-tas tangan, dompet-dompet, dompet, tempat kunci, peralatan rumah tangga dan dapur, barang-barang tekstil, pakaian, alas kaki, tutup kepala, pakaian dalam, pakaian renang, syal, lencana-lencana untuk dipakai, hiasan untuk rambut, permainan, mainan, barang-barang mainan (playthings) atau untuk bermain dan barang olahraga; layanan pemasaran online; layanan ritel yang disediakan oleh toserba online; layanan ritel, layanan ritel supermarket dan department store yang berkaitan dengan makanan dan minuman; supermarket; supplier; toko; toko eceran; toko grosir; toko online; toko swalayan; toko-toko===

---

210 Nomor Permohonan : DID2021043911

540 Etiket

220 Tanggal Penerimaan : 29/06/2021 18:01:33

320 Prioritas :

730 Nama Pemohon : WIDI DEWI RUSPITASARI, SE., MM

Alamat Pemohon : Jl. Raya Tlogomas No. 107, RT. 002 RW. 007 Kel. Tlogomas, Kec. Lowokwaru, Kota Malang, Kota Malang, Jawa Timur, 65144

740 Nama Kuasa :

Alamat Kuasa :



Tipe Merek : Merek Kata dan Lukisan

Nama Merek : haneena beauty dan Logo

566 Arti Bahasa :

591 Uraian Warna : HITAM

511 Kelas Barang/Jasa : 3

510 Uraian Barang/Jasa : ===Air penyegar wajah (untuk keperluan kosmetik); Alas bedak; Kosmetik yaitu bedak padat, bedak bubuk, lipstik, pensil alis dan eyeliner; Lotion pelindung sinar ultra-violet; Pemerah pipi dalam bentuk bedak; Perona Pipi; Sabun Kecantikan (kosmetik);

Sabun Mandi; Sediaan dasar untuk tata rias wajah; Sediaan perawatan rambut, shampo, kondisioner (pelembab) rambut, losion dan jel untuk rambut; Sediaan tata rias wajah; Sediaan-sediaan kosmetik untuk perawatan kulit; Serum rambut; Toner; Toner wajah (kosmetik); bedak tabur; body lotion untuk keperluan kosmetik; dasar bedak (kosmetik); deodoran; kosmetik; kosmetik dan make-up; kosmetik penyegar kulit; kosmetik yaitu krim, susu, lotion, gel dan bubuk untuk wajah, tubuh dan tangan; kosmetik, yaitu alas bedak, concealer, pengkilap bibir, maskara, pembersih make-up; kosmetik, yaitu, alas bedak, bedak, concealer, Celak mata (Eye shadow), pensil mata, eyeliner cair, maskara, pensil bibir, lipstik, Pengkilat bibir (lip gloss), balsem bibir, cat kuku; krim kecantikan; krim kecantikan untuk perawatan tubuh; krim kecantikan wajah dan tubuh; krim pemutih kulit; krim pemutih kulit wajah; lipstik; maskara; masker kecantikan; masker kecantikan wajah; masker kecantikan, sediaan perawatan kulit wajah (facial packs); minyak rambut; parfum; pemutih gigi (strip dan pasta); pomade rambut; sediaan kosmetik untuk berjemur dan sediaan untuk melindungi kulit dari efek sinar matahari; sediaan kosmetik untuk bulu mata; sediaan kosmetik untuk mandi; sediaan kosmetik untuk melindungi kulit dari sinar matahari; sediaan perawatan kuku kosmetik; sediaan perawatan kulit wajah (kosmetik); sediaan perawatan wajah kosmetik; serum kulit (kosmetik); serum wajah; sun block lotion untuk keperluan kosmetik; tonik rambut; wax rambut===

210	Nomor Permohonan	:	DID2021043912	540 Etiket
220	Tanggal Penerimaan	:	29/06/2021 18:04:27	
320	Prioritas	:		
730	Nama Pemohon	:	ELDINA MARSYAH	
	Alamat Pemohon	:	Jl Mess Dalam No.3 Rt.014/017, Kel. Kebon Melati, Kec. Tanah Abang, , Kota Administrasi Jakarta Pusat, DKI Jakarta, 10230	
740	Nama Kuasa	:	Davin Suhartono S.T.,	
	Alamat Kuasa	:	Jalan Melati Indah Raya No. 34 Rt.003 Rw.014	
	Tipe Merek	:	Merek Kata dan Lukisan	
	Nama Merek	:	eLdeena + LUKISAN	
566	Arti Bahasa	:	Tidak Ada Terjemahan	
591	Uraian Warna	:	UNGU dan EMAS	
511	Kelas Barang/Jasa	:	25	
510	Uraian Barang/Jasa	:	===Busana Muslim; baju busana muslim===	

210	Nomor Permohonan	:	DID2021043913	540 Etiket
220	Tanggal Penerimaan	:	29/06/2021 18:06:10	
320	Prioritas	:		
730	Nama Pemohon	:	Riot Games, Inc.	
	Alamat Pemohon	:	12333 W. Olympic Blvd., Los Angeles, CA 90064, USA	
740	Nama Kuasa	:	Yurio Astari S.E.,	
	Alamat Kuasa	:	Suite 702, Pondok Indah Office Tower 2 Jl. Sultan Iskandar Muda Kav. V-TA	ARCANE LEAGUE OF LEGENDS
	Tipe Merek	:	Merek Kata	
	Nama Merek	:	ARCANE LEAGUE OF LEGENDS	
566	Arti Bahasa	:	ARCANE LEAGUE OF LEGENDS = frase ciptaan pemohon	
591	Uraian Warna	:	Hitam, putih	
511	Kelas Barang/Jasa	:	25, 9, 41, 28, 14	
510	Uraian Barang/Jasa	:	===Baju Hangat; Pakaian Dalam (undergarments); Pakaian Tidur; Pakaian bayi; Syal; T-shirt; Tutup kepala; alas kaki; atasan [pakaian]; bandana; celana panjang; celana panjang yang ketat; celana panjang yang menyerap keringat; celana pendek; gaun; ikat pinggang [pakaian]; jaket [pakaian]; kaos kaki; kaos/kemeja yang menyerap keringat; kaus yang menyerap keringat dengan penutup kepala; kemeja; kostum Halloween; kostum untuk digunakan dalam permainan peran; mantel; pakaian; pakaian kasual untuk bersantai; pakaian penutup bagian luar; pakaian renang; pakaian tahan air untuk dipakai saat hujan; rok; sandal; sandal selop; sarung tangan [pakaian]; sepatu; sepatu bot; setelan pakaian yang longgar dan hangat untuk olahraga; topi; topi baseball; topi berukuran kecil yang pas di kepala=== ===Cakram optic yang telah direkam sebelumnya (audio, video); Perangkat lunak komputer yang dapat diunduh untuk digunakan sebagai screensaver dan wallpaper, untuk mengakses dan menampilkan penjelajahan komputer, untuk digunakan melihat data di internet; Publikasi elektronik yang dapat diunduh, yaitu, buku komik, novel grafis, majalah, manual/petunjuk, dan berita berkala dalam bidang hiburan dan permainan video; alas mouse; cakram permainan video; disc compact musik yang direkam sebelumnya; disk magneto-optik; disk video pra-rekam, kompak disk, DVD, dan disk digital definisi tinggi terkait dengan permainan video, olahraga elektronik, dan kompetisi dan turnamen olahraga elektronik; film layar lebar yang menampilkan musik dan hiburan; katrid permainan video; musik digital yang dapat diunduh dari Internet; perangkat lunak permainan video yang dapat diunduh; perangkat lunak permainan video yang direkam; perangkat lunak screen saver komputer; program televisi yang dapat diunduh menampilkan drama dan fiksi ilmiah yang didistribusikan melalui Internet dan komunikasi nirkabel (perangkat lunak); rekaman disk video yang direkam sebelumnya; screen saver dan perangkat lunak kertas dinding yang dapat diunduh untuk telepon genggam (mobile phones) dan ponsel pintar (smart phones); token keamanan [perangkat enkripsi]; tutup pelindung untuk telepon genggam=== ===Jasa hiburan dalam bentuk pengembangan, kreasi, produksi, distribusi, dan pasca produksi film gambar bergerak, acara televisi, acara khusus untuk tujuan hiburan sosial, dan konten hiburan multimedia; Jasa hiburan dalam bentuk serial televisi	

yang sedang berlangsung; Jasa hiburan, yaitu, menyediakan film dan acara televisi yang tidak dapat diunduh melalui layanan transmisi video-on-demand; Jasa-jasa hiburan dalam sifat kompetisi; Layanan hiburan dalam bentuk menyediakan program dan konten hiburan, yaitu film, program televisi, klip video, grafik dan informasi yang berkaitan dengan film dan program televise di bidang komedi, drama, aksi, variasi, petualangan, olahraga, music, acara-acara terkini dan berita-berita hiburan, dokumenter dan animasi, melalui jaringan internet, jaringan komunikasi elektronik, jaringan komputer dan jaringan komunikasi nirkabel; Menyediakan musik, film, gambar, animasi dan informasi hiburan; Penyediaan Informasi hiburan; distribusi film bergerak; distribusi program televisi; hiburan dalam sifat pertunjukan konser; jasa entertainmen, yaitu, menyediakan konten buatan pengguna yang tidak dapat diunduh, media elektronik, konten hiburan multimedia, informasi, video, audio, teks, data, film, gambar, gambar, grafik animasi, dan foto; jasa/layanan hiburan, yaitu, menyediakan fasilitas online untuk streaming konten hiburan dan live streaming video acara hiburan; layanan hiburan; layanan hiburan dan pendidikan, yaitu, menyediakan film, acara televisi, webcast, audiovisual, dan karya multimedia yang tidak dapat diunduh melalui internet, maupun informasi, ulasan/review, dan rekomendasi mengenai film, acara televisi, webcast, audiovisual, dan karya multimedia; layanan perekaman video; menyediakan buku komik dan novel grafis online, tidak dapat diunduh; organisasi dan presentasi acara, kompetisi, permainan, konser dan acara hiburan; penyediaan klip video yang tidak dapat diunduh online dan konten digital multimedia lainnya yang berisi audio, video, karya seni, dan/atau teks dari atau berhubungan dengan pertunjukan film atau televisi; penyediaan pertunjukan televisi, film, kartun, dan konten hiburan multimedia yang tidak dapat diunduh, dan juga informasi mengenai pertunjukan televisi, film, kartun dan konten hiburan multimedia melalui suatu situs web; produksi film gambar bergerak; produksi pertunjukan televisi; rekaman suara dan layanan hiburan video===
===Hiasan pohon Natal, kecuali gula-gula dan lampu-lampu pohon Natal listrik; Permainan yang dimainkan di permukaan datar; aksesoris untuk boneka; boneka (dolls); boneka bean bag; boneka bobblehead; boneka mainan berkarakter; game dadu; kartu perdagangan untuk permainan; kartu permainan; kendaraan mainan; mainan aksi elektronik; mainan karakter fantasi; mainan konstruksi; mainan musik; mainan tokoh aksi dan aksesorisnya; mainan yang bisa ditekuk; patung mainan; permainan catur; permainan dalam ruangan; permainan dari Mexico (pinata); permainan kartu; permainan papan; permainan peran; senjata mainan; tokoh mainan koleksi; topeng kostum===
===Gelang manset, bentuknya tidak menutup pergelangan tangan; Jimat (hiasan) untuk gantungan kunci; Jimat perhiasan; Liontin untuk gantungan kunci; Perhiasan hewan peliharaan; anting-anting; cincin menjadi perhiasan; gantungan kunci; gelang; gelang [perhiasan]; gelang kaki; gulungan perhiasan; jam; jam tangan; kalung [perhiasan]; kalung choker; kancing lengan kemeja; klip telinga; koin; koin koleksi; kotak perhiasan; liontin [perhiasan]; loket [perhiasan]; perhiasan; perhiasan untuk tubuh; pin kerah [perhiasan]; pin menjadi perhiasan; tali jam tangan===

---

210 Nomor Permohonan : DID2021043914 540 Etiket
220 Tanggal Penerimaan : 29/06/2021 18:10:09
320 Prioritas :
730 Nama Pemohon : Satria Dwi Putra
Alamat Pemohon : Dusun Bojong Eureun RT 01 RW 04 Desa Cibeusi Kecamatan Jatinangor Kab. Sumedang 45363, Kabupaten Sumedang, Jawa Barat, 45363
740 Nama Kuasa :
Alamat Kuasa :



Tipe Merek : Merek Lukisan
Nama Merek : SDP Creative
566 Arti Bahasa : SDP Kreatif
591 Uraian Warna : Hitam, putih
511 Kelas Barang/Jasa : 16
510 Uraian Barang/Jasa : ===Desain gambar yang dihasilkan dengan bantuan komputer; Grafis (barang cetakan); Kotak terbuat dari karton; barang-barang cetakan dan bahan-bahan kertas; bingkai foto; cetakan foto; cetakan seni grafis; foto berbingkai; gambar berbingkai; ilustrasi; kartu hadiah; kartu ucapan; kertas kado; kertas pembungkus kado; kertas pencetak foto; kotak hadiah dari kardus; kotak hadiah dari kertas; kotak kardus untuk pesta; kotak pesta dari karton atau kertas; souvenir untuk program acara; tag hadiah dari kertas; tas souvenir panji-panji kertas===

---

210 Nomor Permohonan : DID2021043915 540 Etiket
220 Tanggal Penerimaan : 29/06/2021 18:11:13
320 Prioritas :
730 Nama Pemohon : RIA ANGGRAINI
Alamat Pemohon : KOMP. DKI Blok Q4 No. 10 RT. 009 RW. 002 Kel. Pondok Kelapa, Kec. Duren Sawit, Jakarta Timur, Kota Administrasi Jakarta Timur, DKI Jakarta, 13450
740 Nama Kuasa :
Alamat Kuasa :



Tipe Merek : Merek Kata dan Lukisan
Nama Merek : AnK Beauty dan Logo
566 Arti Bahasa :
591 Uraian Warna : GOLD
511 Kelas Barang/Jasa : 3
510 Uraian Barang/Jasa : ===Air penyegar wajah (untuk keperluan kosmetik); Alas bedak; Kosmetik yaitu bedak padat, bedak bubuk, lipstik, pensil alis

dan eyeliner; Lotion pelindung sinar ultra-violet; Pemerah pipi dalam bentuk bedak; Perona Pipi; Sabun Kecantikan (kosmetik); Sabun Mandi; Sediaan dasar untuk tata rias wajah; Sediaan perawatan rambut, shampo, kondisioner (pelembab) rambut, losion dan jel untuk rambut; Sediaan tata rias wajah; Sediaan-sediaan kosmetik untuk perawatan kulit; Serum rambut; Toner; Toner wajah (kosmetik); bedak tabur; body lotion untuk keperluan kosmetik; dasar bedak (kosmetik); deodoran; kosmetik; kosmetik dan make-up; kosmetik penyegar kulit; kosmetik yaitu krim, susu, lotion, gel dan bubuk untuk wajah, tubuh dan tangan; kosmetik, yaitu alas bedak, concealer, pengkilap bibir, maskara, pembersih make-up; kosmetik, yaitu, alas bedak, bedak, concealer, Celak mata (Eye shadow), pensil mata, eyeliner cair, maskara, pensil bibir, lipstik, Pengkilat bibir (lip gloss), balsem bibir, cat kuku; krim kecantikan; krim kecantikan untuk perawatan tubuh; krim kecantikan wajah dan tubuh; krim pemutih kulit; krim pemutih kulit wajah; lipstik; maskara; masker kecantikan; masker kecantikan wajah; masker kecantikan, sediaan perawatan kulit wajah (facial packs); minyak rambut; parfum; pemutih gigi (strip dan pasta); pomade rambut; sediaan kosmetik untuk berjemur dan sediaan untuk melindungi kulit dari efek sinar matahari; sediaan kosmetik untuk bulu mata; sediaan kosmetik untuk mandi; sediaan kosmetik untuk melindungi kulit dari sinar matahari; sediaan perawatan kuku kosmetik; sediaan perawatan kulit wajah (kosmetik); sediaan perawatan wajah kosmetik; serum kulit (kosmetik); serum wajah; sun block lotion untuk keperluan kosmetik; tonik rambut; wax rambut===

---

210 Nomor Permohonan : DID2021043916 540 Etiket
220 Tanggal Penerimaan : 29/06/2021 18:11:35
320 Prioritas :
730 Nama Pemohon : Lia Risalawati
Alamat Pemohon : Kutasirap RT. 001 RW. 014,
Kel. Pegambiran, Kec. Lemahwungkuk, Kota Cirebon
, Jawa Barat
740 Nama Kuasa : Fahmi Assegaf S.H.,M.H.
Alamat Kuasa : Pacific Patent Multiglobal DIPO Business Center Lt. 11, Jalan Jend. Gatot Subroto Kav. 51-52, Jakarta Pusat- 10260 Indonesia



Tipe Merek : Merek Kata dan Lukisan
Nama Merek : Suju Glow + Logo
566 Arti Bahasa : Tidak Ada Terjemahan
591 Uraian Warna : Hitam, coklat keemasan, coklat muda
511 Kelas Barang/Jasa : 3
510 Uraian Barang/Jasa : ===Produk kosmetik untuk perawatan kulit; Produk perawatan rambut; kosmetik; kosmetik dan make-up; produk perawatan tubuh dan perawatan kecantikan; produk perawatan wajah [kosmetik]===

---

210 Nomor Permohonan : JID2021043917 540 Etiket
220 Tanggal Penerimaan : 29/06/2021 18:14:44
320 Prioritas :
730 Nama Pemohon : DEWI OKTAVIANI
Alamat Pemohon : Jl. Sultan Agung No. 67 A, RT. 026, RW. 006, Kel/Desa Gunungketur, Kec.Pakualaman, Kota Yogyakarta, D.I.Yogyakarta , Kota Yogyakarta, DI Yogyakarta, 55111
740 Nama Kuasa :
Alamat Kuasa :



Tipe Merek : Merek Kata dan Lukisan
Nama Merek : ASKA
566 Arti Bahasa : Tidak Ada Terjemahan
591 Uraian Warna : Hitam; Putih; Kuning; Merah
511 Kelas Barang/Jasa : 35
510 Uraian Barang/Jasa : ===manajemen usaha yang berhubungan dalam mendirikan dan/atau mengoperasikan restoran, kafe, kedai kopi dan kedai yang menjual makanan ringan; toko roti===

---

210 Nomor Permohonan : DID2021043918 540 Etiket
220 Tanggal Penerimaan : 29/06/2021 18:24:29
320 Prioritas :
730 Nama Pemohon : Edy Suprayetno, S.Pd., M.Pd, Mugi Rahayu
Alamat Pemohon : Jl. Kapten Mukhtar Basri No. 3, Kelurahan Glugur Darat II, Kecamatan Medan Timur, Kota Medan, Sumatera Utara 20238, Kota Medan, Sumatera Utara, 20238
740 Nama Kuasa :
Alamat Kuasa :



Tipe Merek : Merek Kata dan Lukisan

		:	
	Nama Merek	:	KEDAN BATIK
566	Arti Bahasa	:	
591	Uraian Warna	:	KUNING, BIRU MUDA, HIJAU TUA
511	Kelas Barang/Jasa	:	25
510	Uraian Barang/Jasa	:	===Pakaian, yaitu, setelan baju, gaun-gaun, jas-jas, mantel panjang, jaket, pakaian hujan, celana, celana panjang, celana pendek, jins, rok-rok, blus, kemeja, T-shirt, rompi, baju kaos, cardigan, pakaian dalam dan pakaian tidur; baju kaos (t-shirt); baju kaos [pakaian]; pakaian, yaitu piyama, baju kaos; kaos/kemeja yang menyerap keringat, T-shirt, celana panjang, jaket, kaos kaki pendek, pakaian dalam, dasi dan baju hangat, tutup kepala, topi===

210	Nomor Permohonan	:	DID2021043919	540 Etiket
220	Tanggal Penerimaan	:	29/06/2021 18:32:22	
320	Prioritas	:		
730	Nama Pemohon	:	Zhou Qingzheng	
	Alamat Pemohon	:	9A, Building B, Majialong Cultural and Sports Center, 202 Yiyuan Road, Nanshan District, Shenzhen, Guangdong, China	
740	Nama Kuasa	:	Sahat Marulitua Sidabukke S.H., LL.M.,	
	Alamat Kuasa	:	Office 8 Senopati Tower I Lantai 19 Unit I SCBD Lot 28 Jalan Jendral Sudirman Kavling 52-53 Kebayoran Baru Kota Jakarta Selatan Dki Jakarta	
	Tipe Merek	:	Merek Kata	
	Nama Merek	:	QYD	
566	Arti Bahasa	:		
591	Uraian Warna	:	BIRU, HITAM	
511	Kelas Barang/Jasa	:	11	
510	Uraian Barang/Jasa	:	===Lampu LED; Lampu lilin LED; Lampu suasana LED; Lampu–lampu LED (Light Emitting Diode); Penerangan LED; Penerangan LED untuk banjir; Penerangan LED untuk jalan; Penerangan LED untuk terowongan; Penerangan pemancar cahaya [LED]; Perlengkapan pencahayaan LED untuk aplikasi pencahayaan di dalam dan luar ruangan; lampu LED kuku; lampu keselamatan LED; lampu lampu LED; lampu lilin LED; light-emitting diode [LED] lampu; light-emitting diode [LED] lampu lanskap; light-emitting diode [LED] lampu suasana hati; light-emitting diode [LED] luminer; light-emitting diode [LED] pencahayaan instalasi; light-emitting diode [LED] perlengkapan pencahayaan; penerangan (LED) untuk kendaraan; peralatan penerangan LED; perangkat pencahayaan LED; rakitan penerangan dioda [LED] untuk tanda-tanda yang menyala; senter; senter elektrik; senter untuk tujuan pencahayaan; sistem pencahayaan, yaitu modul LED (dioda pemancar cahaya), catu daya dan kabel===

210	Nomor Permohonan	:	DID2021043920	540 Etiket
220	Tanggal Penerimaan	:	29/06/2021 18:34:47	
320	Prioritas	:		
730	Nama Pemohon	:	PT. REVOLUSI MILENIAL INDONESIA	
	Alamat Pemohon	:	APL Tower - Central Park lantai 7 unit T9, jl. S Parman kav 28, Tanjung Duren Selatan, Grogol Petamburan, Jakarta Barat, Kota Administrasi Jakarta Barat, DKI Jakarta, 11470	
740	Nama Kuasa	:		
	Alamat Kuasa	:		
	Tipe Merek	:	Merek Kata dan Lukisan	
	Nama Merek	:	GENTLETALITY dan Logo	
566	Arti Bahasa	:		
591	Uraian Warna	:	PUTIH, GOLD	
511	Kelas Barang/Jasa	:	3	
510	Uraian Barang/Jasa	:	===Air penyegar wajah (untuk keperluan kosmetik); Alas bedak; Kosmetik yaitu bedak padat, bedak bubuk, lipstik, pensil alis dan eyeliner; Pemerah pipi dalam bentuk bedak; Pemutih ketiak; Perona Pipi; Sabun Kecantikan (kosmetik); Sediaan dasar untuk tata rias wajah; Sediaan perawatan rambut, shampo, kondisioner (pelembab) rambut, losion dan jel untuk rambut; Sediaan tata rias wajah; Sediaan-sediaan kosmetik untuk perawatan kulit; Serum rambut; Toner; Toner wajah (kosmetik); bedak tabur; body lotion untuk keperluan kosmetik; dasar bedak (kosmetik); deodoran; gel untuk tubuh (kosmetik); kosmetik; kosmetik dan make-up; kosmetik penyegar kulit; kosmetik yaitu krim, susu, lotion, gel dan bubuk untuk wajah, tubuh dan tangan; kosmetik, yaitu alas bedak, concealer, pengkilap bibir, maskara, pembersih make-up; kosmetik, yaitu, alas bedak, bedak, concealer, Celak mata (Eye shadow), pensil mata, eyeliner cair, maskara, pensil bibir, lipstik, Pengkilat bibir (lip gloss), balsem bibir, cat kuku; krim kecantikan; krim kecantikan untuk perawatan tubuh; krim kecantikan wajah dan tubuh; krim pemutih kulit; krim pemutih kulit wajah; lipstik; maskara; masker kecantikan; masker kecantikan wajah; masker kecantikan, sediaan perawatan kulit wajah (facial packs); minyak aromatik; minyak rambut; parfum; pemutih gigi (strip dan pasta); pomade rambut; sediaan kosmetik untuk berjemur dan sediaan untuk melindungi kulit dari efek sinar matahari; sediaan kosmetik untuk bulu mata; sediaan kosmetik untuk mandi; sediaan kosmetik untuk melindungi kulit dari sinar matahari; sediaan perawatan kuku kosmetik; sediaan perawatan kulit wajah (kosmetik); sediaan perawatan wajah kosmetik; serum kulit (kosmetik); serum

wajah; sun block lotion untuk keperluan kosmetik; tonik rambut; wax rambut===

210	Nomor Permohonan	:	DID2021043921	540 Etiket
220	Tanggal Penerimaan	:	29/06/2021 18:45:17	
320	Prioritas	:		
730	Nama Pemohon	:	YOSUA SAPUTRA KRISTYADI	
	Alamat Pemohon	:	PONDOK BENOWO INDAH A-3/26, RT 005, RW 011, KELURAHAN BABAT JERAWAT, KECAMATAN PAKAL, KOTA SURABAYA, Kota Surabaya, Jawa Timur, 60197	
740	Nama Kuasa	:		
	Alamat Kuasa	:		
	Tipe Merek	:	Merek Kata dan Lukisan	
	Nama Merek	:	YOOS CLOTHING PRODUCT	
566	Arti Bahasa	:	YOOS CLOTHING PRODUCT adalah Yoos adalah nama pemilik, Clothing Product adalah produk yang menggunakan bahan kain jadi dan sudah jadi untuk dilakukan usaha	
591	Uraian Warna	:	Border background warna hitam, ring besar warna gold, ring kecil warna gold, symbol YOOS warna gold, text BEST OF QUALITY warna gold, CLOTHING PRODUCT warna gold dan dua bintang warna gold	
511	Kelas Barang/Jasa	:	25	
510	Uraian Barang/Jasa	:	===ASKOT; Alas kaki (selain alas kaki khusus untuk olahraga); Alas kaki dari segala bentuk di kelas ini; Alas kaki untuk jalan pada jalur atletik; Alas kaki untuk olahraga; Alas kaki untuk olahraga.; Alas kaki, yaitu, sepatu, sepatu bot, sandal, sandal selop, sepatu kets, espadrilles, mokasin, sepatu pantofel; Alat penutup telinga; Ampu (Tutup Kepala); Atasan sebagai pakaian; BAJU DARI KULIT; Bagian sepatu diatas sol; Bagian tumit untuk alas kaki; Bagian tumit untuk kaos kaki; Bagian tumit untuk sepatu bot dan sepatu; Bagian ujung alas kaki; Baju Batabue; Baju Hangat; Baju Hangat berkerah; Baju Hangat kerah kura-kura; Baju Hangat lengan pendek; Baju Hangat militer; Baju Hangat terbuat dari wol; Baju Hangat untuk anak-anak; Baju Hangat untuk orang dewasa; Baju Hangat untuk pria; Baju Hangat untuk wanita; Baju Kurung; Baju Syar'i; Baju Tikim; Baju atasan crop; Baju hangat Lengan panjang tertutup; Baju hangat lengan panjang; Baju hangat tenis; Baju koko; Baju lengan panjang; Baju lengan pendek; Baju renang; Baju safari; Baju tidur; Baju wanita; Bakiak dan sandal gaya Jepang; Baklak; Balaclava; Bandana anak-anak; Bantalan anti keringat (bagian dari pakaian); Bantalan anti keringat untuk ketiak (bagian dari pakaian); Bantalan penyerap keringat (bagian dari pakaian); Bantalan penyerap keringat untuk ketiak (bagian dari pakaian); Barang-barang pakaian olahraga; Baru (Rompi); Baru Oholu (Pakaian Adat); Bawahan sebagai pakaian; Bedong; Blues; Blus jumbo (pakaian); Bodysuit; Bretel [suspender]; Bulang-Bulang (Ulos Bagian Kepala (Pakaian)); Busana Care Cine; Busana Muslim; Caping; Cawek (Ikat Pinggang/Sabuk); Cawet; Celana; Celana Cekak Musang (Celana); Celana Komprang; Celana dalam dari kertas (bukan untuk kesehatan) sekali pakai untuk traveling; Celana jeans; Celana kerja; Celana ketat tipis untuk wanita; Celana korduroi; Celana panjang besar; Celana panjang besar yang dilapisi lilin; Celana panjang denim; Celana panjang longgar batik; Celana panjang setelan untuk jalan; Celana panjang untuk jalan; Celana panjang yang dilapisi lilin; Celana pelindung kaki; Celana pendek Bermuda; Celana pendek selancar; Celana pendek sepak bola Amerika; Celana pendek untuk berolahraga; Celana renang; Celana sepak bola Amerika; Celana tahan dingin; Celana yang dilapisi lilin; Cepiau; Cimata (Pakaian Adat); Color; Cukin; Dasi pramuka; Dasi yang terbuat dari alas kaki sutra; Daster anak-anak; Daster menyusui; Daster tidur; Deta (Tutup Kepala); Detat (Ulos Bagian Kepala (Pakaian)); Dungaree; Espadrilles; Flashes (pakaian); G-string; Gamis pria; Gaun malam; Gaun pengantin; Gaun prom; Gesper; Girdle sebagai pakaian dasar; Gurita (Korset); Hande-Hande (Ulos Bagian Atas Laki-Laki (Pakaian)); Hijab; Hijab olahraga; Hot pants; Ikat Kepala; Ikat kaos kaki elastis; Ikat kepala (pakaian); Ikat kepala agar tidak berkeringat; Ikat pinggang; Iket; Ineun Mayok (Pakaian Adat); Jaket Jeans; Jaket anak-anak; Jaket bordir; Jaket bulu atau wol; Jaket garbadine [pakaian]; Jaket lari; Jaket luar; Jaket parka; Jaket printing; Jaket sablon; Jaket tahan dingin; Jaket tanpa lengan; Jaket tanpa lengan yang dilapisi lilin; Jaket tanpa lengan yang terbuat dari bahan berlapis; Jaket tipis untuk mencegah tubuh dari angin dingin dan hujan; Jaket untuk bersepeda motor; Jaket windbreaker; Jaket wol; Jaket yang diisi; Jaket yang dilapisi lilin; Jaket yang terbuat dari bahan berlapis; Jaket-jaket; Jas Kaen Serebet; Jas anak-anak; Jerkins; Jubah; Jubah Pria; Jubah mandi dan topi yang dikenakan saat tidur; Jube; Jumpsuit untuk anak-anak; Kaftan; Kain atau kulit penutup kaki; Kain gurita bayi; Kain yang diikatkan di pergelangan tangan sebagai pakaian; Kancing untuk sepatu sepakbola (sepatu); Kancut; Kaos Promosi; Kaos anak-anak; Kaos kaki bayi; Kaos kaki pramuka; Kaos kaki yang menyerap keringat; Kaos polo (lengan pendek), kaos polo (lengan panjang); Kaos sepak bola Amerika; Kaos t-shirt; Kaos tanpa lengan; Kaus kaki sepak bola Amerika; Kaus kaki setinggi lutut; Kaus pakaian; Kebaya; Kelom; Kemeja (lengan pendek); Kemeja Hawaii; Kerah polo; Keredong; Kerudung kepala; Kerudung kepala untuk jaket; Kerudung kepala untuk mantel; Kerudung kepala yang dilapisi lilin; Kombinasi jas dan jaket untuk dipakai saat musim hujan; Kopiah; Kostum Halloween dan kostum topeng; Kostum untuk digunakan dalam industri hiburan; Kulit bagian atas sepatu; Kulot; Kun (Rok Bagian Bawah); Kutang nenek; Lambak (Sarung); Lang Leang; Lapisan-lapisan; Legging yang dilapisi lilin; Lis untuk alas kaki; Liskol; List untuk alas kaki; Manset untuk lengan kemejas (pakaian); Mantel; Mantel kulit panjang; Mantel tahan dingin; Mantel wol; Mantel yang dilapisi lilin; Mantel yang terbuat dari bahan berlapis; Masker penutup mata untuk tidur; Masker untuk bermain ski [pakaian]; Masker wajah (pakaian); Meukasah (Baju); Meukeutop (Tutup Kepala); Mukena; Oroba Si Oli (Pakaian Adat); Oto sepakbola Amerika; Pakaian; Pakaian (tidak termasuk ikat pinggang); Pakaian Batik; Pakaian Bawahan [pakaian]; Pakaian Bawahan bikini; Pakaian Bawahan untuk anak-anak; Pakaian Bawahan untuk orang dewasa; Pakaian Bawahan untuk yoga; Pakaian Bundo Kanduang; Pakaian Dalam (undergarments); Pakaian Jogging; Pakaian Olahraga; Pakaian Penghulu; Pakaian Pesta; Pakaian Pria; Pakaian Pria Jeans; Pakaian Ski; Pakaian Tidur; Pakaian [pakaian]; Pakaian air untuk ski air dan dalam air; Pakaian anak-anak; Pakaian bagian bawah piyama; Pakaian bawahan bayi; Pakaian bawahan, celana, celana pendek, pakaian dalam, gaun, piyama, pakaian dalam wanita, dasi pakaian, syal, sarung tangan, pakaian renang; Pakaian bayi; Pakaian berkaitan dengan skateboard (papan luncur) yaitu, atasan (pakaian), tank top, kaus oblong (t-shirt), kemeja lengan panjang, celana, celana pendek, kaus/kemeja yang menyerap keringat (sweatshirt), jaket, ikat pinggang, tutup kepala, topi, beanie dan kaus kaki.; Pakaian bersepeda; Pakaian dalam; Pakaian dalam anti keringat; Pakaian dalam dua potong dengan kaki panjang dan lengan panjang yang biasanya dipakai saat cuaca dingin; Pakaian dari bahan spandek;	

Pakaian dari kertas (bukan untuk kesehatan); Pakaian dinas seragam; Pakaian hamil; Pakaian ibu menyusui; Pakaian jadi untuk pria-wanita dan anak-anak; Pakaian jeans untuk anak; Pakaian karet untuk olahraga air (wet suits); Pakaian kerja untuk perempuan; Pakaian ketat yang pas di badan; Pakaian linen; Pakaian longgar; Pakaian luar; Pakaian luar untuk olahraga; Pakaian muslim; Pakaian olahraga; Pakaian pantai; Pakaian pemanasan untuk olahraga; Pakaian penutup di pantai; Pakaian pramuka; Pakaian renang; Pakaian seragam olahraga panahan; Pakaian tahan air; Pakaian terbuat dari kulit imitasi; Pakaian tidur; Pakaian tidur dan pakaian malam; Pakaian tidur untuk bayi; Pakaian training; Pakaian untuk kegiatan aktif; Pakaian untuk olahraga; Pakaian untuk olahraga kriket, sepatu olahraga kriket, topi olahraga kriket, kancing; Pakaian wanita; Pakaian wanita jeans; Pakaian wanita ukuran jumbo; Pakaian yang dilapisi lilin; Pakaian yang terbuat dari bahan berlapis; Pakaian, tutup kepala, yaitu baju (dengan atau tanpa kerah dan/atau lengan), celana (pendek atau panjang), rok, gaun, kaus kaki, jaket (dengan atau tanpa tudung), sapu tangan (handkerchiefs), pita, topi (hats), topi (caps), visor, sepatu, sandal dan sandal selop; Pakaian, yaitu pakaian dalam wanita yang menampilkan lekuk tubuh pemakainya (intimates); Pakaian, yaitu, atasan, kemeja, jaket, kaus yang menyerap keringat, jaket dengan penutup kepala; Pakaian, yaitu, jaket, kemeja, sweater, kaos yang menyerap keringat, t-shirt, atasan, celana, celana panjang, bawahan, alas kaki, topi, dan tutup kepala; Pakaian, yaitu, kemeja polo, pullover tanpa lengan, blus, blus tanpa lengan, t-shirt, rompi, kaus, rok, pakaian renang, pakaian renang, jaket olahraga, rompi stadion, rompers, pengikat untuk pakaian; Pakaian, yaitu, lilitan; Pakaian, yaitu, pakaian dalam wanita, atasan, pakaian bawahan, bra, pakaian wanita yang pas di tubuh digunakan sebagai pakaian dalam, bra olahraga, celana dalam wanita, kamisol, pakaian tidur, pakaian kasual untuk bersantai, pakaian dalam, pakaian untuk kegiatan aktif, yaitu, pakaian yang terdiri atas celana panjang dan jaket, pakaian dan celana untuk olahraga, dan pakaian dan celana untuk yoga, pakaian renang, pakaian pantai, celana pendek pria untuk pakaian dalam dengan karet pada bagian pinggang, korset, ikat kaos kaki elastis, pakaian ketat untuk pesenam/penari, jubah, jaket, jas, jas/setelan, pakaian tahan air untuk dipakai pada saat hujan, celana pendek, celana panjang, gaun, rok, kemeja, kaos tanpa lengan, kaos/kemeja yang menyerap keringat, baju hangat, rompi, blus, ikat pinggang, skarf, sarung tangan, sarung tangan musim dingin, kaos kaki; Pakaian, yaitu, setelan baju, gaun-gaun, jas-jas, mantel panjang, jaket, pakaian hujan, celana, celana panjang, celana pendek, jins, rok-rok, blus, kemeja, T-shirt, rompi, baju kaos, cardigan, pakaian dalam dan pakaian tidur; Pakaian, yaitu, stoking panjang, alas kaki, sepatu basket, sepatu kets basket, kaos oblong, kemeja, kaos polo, sweater lengan panjang, celana olahraga, celana, kaos tanpa lengan, kaos jersey, celana pendek, piyama, baju olahraga, kemeja rugby, sweater, ikat pinggang, pakaian ringan untuk tidur, topi, topi sebagai tutup kepala, visor sebagai penutup kepala, pakaian pemanasan untuk olahraga, celana untuk pemanasan, atasan untuk pemanasan, kaos aksesoris basket (shooting shirts), jaket, blazer, dasi sebagai pakaian, kotak saku, sapu tangan, jaket tahan angin, parka, mantel, tadah liur bayi bukan dari kertas, pakaian tidur bayi yang baru lahir, bando, ban pergelangan tangan sebagai pakaian, celemek, pakaian dalam, celana pendek boxer, celana ketat boxer, celana panjang, pelindung telinga, sarung tangan, sarung tangan musim dingin, syal, baju tenun dan rajut, gaun jersey, gaun, gaun dan seragam pemandu sorak, pakaian renang, pakaian mandi, baju renang, bikini, tankini, celana renang, celana mandi, celana pendek untuk selancar, pakaian karet untuk olahraga air (wet suits), pakaian penutup di pantai, pakaian penutup setelah mandi, kain penutup setelah mandi, sandal, sandal pantai, topi pantai, pelindung matahari sebagai penutup kepala, topi renang, topi mandi, penutup kepala dengan tambahan rambut palsu (wigs); Pakaian, yaitu, t-shirt, kemeja, hoodies, kemeja berkerudung, jaket, topi, beanies, syal, kaus kaki; Pakaian, yaitu, tank top, t-shirt, pullover bertudung, dan kemeja kasual bertudung; Pakaian, yang berkaitan dalam bidang bola basket, permainan elektronik, olahraga elektronik dan olahraga virtual yaitu, stoking panjang, alas kaki, sepatu basket, sepatu kets basket, kaos oblong, kemeja, kaos polo, sweater lengan panjang, celana olahraga, celana, kaos tanpa lengan, kaos jersey, celana pendek, piyama, baju olahraga, kemeja rugby, sweater, ikat pinggang, dasi, pakaian ringan untuk tidur, topi, topi sebagai tutup kepala, visor sebagai penutup kepala, beanies, pakaian pemanasan untuk olahraga, celana untuk pemanasan, atasan untuk pemanasan, kaos aksesoris basket (shooting shirts), jaket, jaket tahan angin, parka, mantel, tadah liur bayi bukan dari kertas, bando, ikat pergelangan tangan, celemek, pakaian dalam, celana pendek boxer, celana panjang, pelindung telinga, sarung tangan, sarung tangan musim dingin, syal, baju tenun dan rajut, gaun jersey, gaun, gaun dan seragam pemandu sorak, pakaian renang, pakaian mandi, baju renang, bikini, tankini, celana renang, celana mandi, celana pendek untuk selancar, pakaian karet (wet suits) untuk ski air dan menyelam, pakaian penutup di pantai, pakaian penutup setelah mandi, kain penutup setelah mandi, sandal, sandal pantai, topi pantai, pelindung matahari sebagai penutup kepala, topi renang, topi mandi, penutup kepala dengan tambahan rambut palsu (wigs); Pakaian-pakaian pria dan wanita termasuk pakaian renang; Paku untuk sepatu sepakbola; Pashmina; Peci; Pelindung kaki (dilapisi lilin); Pelindung mata sebagai tutup kepala; Pelindung telinga [pakaian]; Pelindung ujung sepatu; Pembalut berbentuk kaus kaki (pakaian); Pembalut jari (pakaian); Pembalut paha (pakaian); Pembalut siku (pakaian); Pembalut telapak tangan (pakaian); Pembungkus pakaian; Penahan kaos kaki; Penghangat badan yang dilapisi lilin; Penghangat badan yang terbuat dari bahan berlapis; Penghangat kaki; Penghangat telinga; Pengikat kaos kaki; Penutup kaos kaki bergaya Jepang (penutup tabi); Penutup kepala yang dilapisi lilin; Penutup kepala, yaitu topi pet; Penutup kepala, yaitu, topi, topi pet ikat pergelangan tangan; Penutup telinga; Penyerap yang dikenakan di leher; Perlengkapan anti selip untuk alas kaki; Perlengkapan anti selip untuk sepatu dan sepatu bot; Perlengkapan logam untuk alas kaki; Peukayan Daro Baro (Pakaian Adat); Pici (Kopiah); Pici Akar Bahar; Pita atau karet penahan kaos kaki; Pita penahan keringat saat berolahraga; Potongan-potongan kain untuk bagian tumit kaos kaki; Rias Gede; Rok Jeans; Rok Luar; Rok dalam [pakaian dalam]; Rok pengantin; Romper; Rompi; Rompi anak-anak; Rompi yang dilapisi lilin; Rompi yang terbuat dari bahan berlapis; SARUNG PELEKAT; Sabuk dan ikat pinggang untuk pakaian; Sabuk pengikat untuk menahan stocking; Sadariah (Oakaian Adat Pria Betawi); Sandal Gunung; Sandal kulit gaya Jepang; Sandal terasa gaya Jepang; Sarung; Sarung batik; Sarung pelekat; Sarung printing; Sarung sutra (untuk sholat); Sarung tangan bayi; Sarung tangan berjari yang terbuat dari kulit; Sarung tangan dalam berjari; Sarung tangan musim dingin; Sarung tangan olahraga panahan; Sarung tangan tahan dingin; Sarung tangan tenun (pakaian); Sarung tenun; Sarung tenun bukan mesin; Sarung tenun palekat; Sarung tenun tangan; Sarung tenun tradisional; Selempang; Selempang pastor; Selepe (Ikat Pinggang Dari Logam); Selop; Selop Kasut; Selubung kaki; Sepatu Dansa; Sepatu Sepakbola; Sepatu bot bertali; Sepatu bot musim dingin; Sepatu bot ski; Sepatu bot yang tingginya antara lutut dan mata kaki; Sepatu cross training; Sepatu hak tinggi; Sepatu luar terbuat dari karet dan kain kedap air; Sepatu olahraga atau santai; Sepatu olahraga panahan; Sepatu pantai; Sepatu rugby; Sepatu sekolah; Sepatu terbuat dari lapisan bahan karet yang tahan asam; Sepatu untuk jalan; Sepatu/sandal dari rumput esparto; Setagen (Ikat Pinggang); Setelan pakaian main; Sileuweu (Celana); Singkot (Ulos Bagian Bawah Laki-Laki (Pakaian)); Soder (Selendang Tari); Sol bagian dalam; Sol karet; Sol sepatu; Songkok (Peci); Songkok Bodor; Stoking; Surban; Sweater; Sweater [dimasukkan melalui kepala]; Sweater tanpa kancing yang dimasukkan melalui kepala (pullovers); Switer bordir; Switer lengan panjang; Switer printing; Switer sablon; Syal; Syal Serbaguna; Syal penutup bahu yang digunakan untuk tukang cukur; Syal tabung leher; Syal untuk menutup kepala; Syal, shawls (syal); T-shirt; T-shirt bordir; T-shirt cetak; T-shirt dengan logo; T-shirt dengan logo desainer; T-shirt lengan panjang; T-shirt lengan pendek; T-shirt printing; T-shirt sablon; TADAH LIUR BUKAN DARI KERTAS; Tali pengikat dari kain/kulit penutup kaki; Tali pengikat penutup

kaki; Tali penyandang untuk pakaian; Tali pinggang (pakaian); Tali-Tali (Ulos Bagian Kepala (Pakaian)); Taloe Ki Ieng Patah Sikureueng (Tali Pinggang); Tatakan air liur dari kain; Teluk Belanga (Pakaian Adat); Tengkulok (Penutup Kepala); Teralai Betawi (Penutup Dada Berupa Kain Bertahta Emas); Tingkolok Bertanduk (Tutup Kepala); Toka-Toka (Aksesoris Selempang Di Dada Dan Hiasan Untuk Penutup Kepala); Topi (penutup kepala) renang; Topi dengan lidah yang menonjol berfungsi untuk melindungi dari sinar matahari (pakaian); Topi kulit; Topi kupluk; Topi olahraga panahan; Topi pramuka; Topi sebagai tutup kepala; Topi tahan dingin; Topi tinggi uskup gereja Katolik [topi]; Topi wol; Topi yang dilapisi lilin; Topi yang terbuat dari kulit; Topi yang terbuat dari wol; Toro (Baju Kurung); Tudung (Topi); Tudung kepala (Pakaian); Tudung kepala wanita (pakaian); Tumit-tumit sepatu; Tunik jumbo (pakaian); Tutup kepala; Tutup kepala menggabungkan alat ventilasi listrik; Uis Gara (Pakaian Adat); Ulee Balang (Pakaian Adat); Ulos (Pakaian Adat); alas kaki; alas kaki bayi; alas kaki khusus untuk olahraga; alas kaki militer; alas kaki terbuat dari kayu; alas kaki terbuat dari vinil; alas kaki tidak termasuk alas kaki untuk bersepeda yang memiliki perlengkapan untuk cleat sepeda untuk dipasang ke dan digunakan dengan sepeda; alas kaki untuk anak-anak; alas kaki untuk orang dewasa; alas kaki untuk pekerjaan berat; alas kaki untuk pria; alas kaki untuk pria dan wanita; alas kaki untuk snowboarding; alas kaki untuk wanita; alas kaki, bukan untuk olahraga; alas kaki, kecuali alas kaki ortopedi; alas kaki, termasuk sepatu, sepatu bot dan sandal; alas kaki, yaitu, sepatu, sepatu bot, sepatu olah raga, sandal, sandal-sandal, sandal bakiak khas Jepang dan sandal; alas kaki, yaitu, sepatu, sepatu keds, sendal, sendal jepit, sepatu bot; alas kaki/sepatu tahan air dan sepatu bot hiking; alat pencegah tergelincir untuk sepatu; alb; artikel pakaian untuk bayi dan balita; artikel pakaian untuk manusia; asaura-zori [sandal tali-kaki Jepang]; ascots; ashida [bakiak hujan tinggi]; atasan [pakaian]; atasan [pakaian] rugby; atasan atletik wanita dengan bra bawaan; atasan baju tanpa lengan; atasan bayi; atasan berkerudung; atasan berleher tinggi; atasan bersalin; atasan dan bawahan atletik untuk pelari; atasan dan bawahan atletik untuk yoga; atasan dengan gantungan; atasan olahraga; atasan polo rajutan; atasan rajut; atasan tenis; atasan untuk anak-anak; atasan untuk bersepeda; atasan untuk pria; atasan untuk wanita; atasan yoga; babushkas [selendang kepala]; baeja [rompi tradisional Korea untuk wanita]; bagian atas anyaman rotan untuk sandal gaya Jepang; bagian atas sepatu; bagian atasnya sepatu; bagian atasnya untuk sandal gaya Jepang; bagian dan perlengkapan untuk alas kaki, yaitu bagian atas sepatu, tumit, sol luar, sol dalam, sol, bagian untuk alas kaki sepatu, penyangga kaki, penyangga lengkungan dan sisipan sepatu; bagian depan kemeja; baju; baju angin; baju atau handuk mandi; baju batik; baju bayi; baju berburu; baju berkerah; baju busana muslim; baju dalam; baju hamil; baju hamil bersalin; baju hangat; baju kaos (t-shirt); baju kaos [pakaian]; baju kaos bertopi; baju ketat; baju luar untuk memancing; baju luar yang dipakai diatas baju tidur; baju militer; baju olah raga; baju olahraga; baju olahraga lengan pendek; baju one-piece; baju pelindung; baju rajut; baju rajut (pakaian); baju rami; baju santai; baju setelan; baju tenun; baju tidur; baju tidur empuk untuk bayi; baju untuk anak-anak; baju untuk orang dewasa; baju yang menutupi seluruh badan; baju zoot; balaclava ski; balaclavas; ban lengan [pakaian]; ban pinggang (pakaian); band bersalin [pakaian]; band leher [bagian dari pakaian]; bandana; bandana [syal]; bandeaux [pakaian]; bando; bando [pakaian]; bando menjadi pakaian; bantalan penambah payudara silikon yang tidak dapat dilepas [bagian dari pakaian]; bantalan penambah payudara yang tidak dapat dilepas [bagian dari pakaian]; barang-barang pakaian yang terbuat dari jangat; barang-barang pakaian, alas kaki dan tutup kepala untuk bayi dan balita; baret; baselayer tops; beanies; beha dan miniset; beskap; bikini; bikini top; bingkai topi [kerangka]; bius pedal denim; blangkon; blazer; blazer [pakaian bisnis]; blazers; blus; blus [pakaian bisnis]; blus lengan panjang; blus lengan panjang batik; blus lengan pendek; blus lengan pendek batik; blus militer; boas [kalung]; bodices [pakaian dalam]; bodysuit; bodysuits bayi; bodysuits untuk anak-anak; bodysuits untuk orang dewasa; bodysuits untuk pria; bodysuits untuk wanita; bolero; boot bagian atasnya; bootee (sepatu bayi wol); booties; booties bayi; booties untuk di pantai; booties untuk gym; booties untuk mendaki; booties untuk yoga; bra; bra bersalin; bra menyusui; bra olahraga; bra olahraga pelembab kelembaban; bra perekat; bra tanpa strap; bralettes; bretel; bulu [pakaian]; bulu menjadi pakaian; bulu tiruan [pakaian]; cadar; cagoule; camiknickers; camisette; capris denim; cardigan; celana; celana anak; celana angin; celana atletik; celana bahan katun; celana balon; celana bayi; celana bayi [pakaian dalam]; celana bayi [pakaian]; celana berburu; celana berkuda; celana bermuda; celana bersalin; celana bersepeda; celana berupa kaos kaki (stoking); celana bikini; celana boxer; celana chinos; celana dalam; celana dalam pria; celana dalam untuk bayi; celana dalam wanita; celana dalam wanita yang digabungkan dengan pakaian luar; celana dinas; celana empuk untuk penggunaan atletik; celana formal; celana golf; celana haji; celana hiking; celana hujan; celana jas; celana jeans untuk anak; celana jins ketat seperti legging; celana jogging; celana kaki; celana kamuflase; celana kapri; celana kargo; celana kasual; celana kertas; celana ketat; celana ketat atletik; celana ketat bib; celana ketat wol; celana khaki; celana kulit; celana lebar kaki; celana leging; celana mandi; celana militer; celana olahraga; celana olahraga kelembaban; celana olahraga untuk orang dewasa; celana olahraga untuk pria; celana pakaian; celana palazzo; celana panjang; celana panjang (Am.); celana panjang [pakaian kantor]; celana panjang besar batik; celana panjang longgar; celana panjang militer; celana panjang untuk anak-anak; celana panjang untuk bayi; celana panjang untuk orang dewasa; celana panjang untuk pria; celana panjang untuk wanita; celana panjang yang ketat; celana panjang yang menyerap keringat; celana pelangsing anti selulit; celana pemanasan; celana pendek; celana pendek anak laki-laki [pakaian]; celana pendek atletik; celana pendek bayi; celana pendek berjalan; celana pendek bersalin; celana pendek bersepeda; celana pendek bib; celana pendek boxer; celana pendek bulu; celana pendek dari bulu domba; celana pendek denim; celana pendek empuk untuk penggunaan atletik; celana pendek geser; celana pendek golf; celana pendek kargo; celana pendek keringat; celana pendek pelangsing anti selulit; celana pendek pria untuk pakaian dalam dengan karet pada bagian pinggang; celana pendek rugby; celana pendek sepak bola; celana pendek sepak bola replika; celana pendek tenis; celana pendek tinju; celana pendek untuk anak-anak; celana pendek untuk berenang; celana pendek untuk orang dewasa; celana pendek untuk pria; celana pendek untuk renang; celana pendek untuk selancar; celana pendek untuk wanita; celana perawat; celana plastik; celana pof; celana popok bayi; celana pria; celana renang; celana salju; celana santai; celana ski; celana snowboard; celana stretch; celana tahan air [celana]; celana tahan cuaca; celana tanaman; celana tanaman denim; celana tanggung; celana tempur; celana trekking; celana untuk anak-anak; celana untuk dipakai; celana untuk olahraga; celana untuk tunggang kuda; celana untuk wanita; celana yang menyerap keringat; celana yoga; celemek; celemek [pakaian]; celemek kertas; celemek plastik; chasubles; chemises (jenis pakaian dalam untuk wanita); chemisettes [bagian depan baju]; chullos [topi dengan penutup telinga]; cinchers pinggang; cleat untuk melekat pada sepatu olahraga; corselets; cravat; dalaman jilbab; dasar baselayer; dasi; dasi (pakaian); dasi katun; dasi kupu-kupu; dasi sutra; daster; datejime [string memperketat untuk kimono]; datemaki [bungkus sabuk untuk kimono]; dickeys [bagian depan baju]; durumagi [Mantel Korea]; earbands [pakaian]; fedoras; flat balet [sepatu flat]; footmuffs, tidak dipanaskan dengan listrik; foulards [artikel pakaian]; gabardin; gabardines [pakaian]; gamis; garter pengantin; gaucho; gaun; gaun [pakaian bisnis]; gaun bayi; gaun bersalin; gaun dari wol; gaun denim; gaun ganti; gaun jumper (baju hangat); gaun kasmir; gaun koktail; gaun kulit; gaun mohair; gaun pembaptisan; gaun pengantin; gaun pengiring pengantin; gaun perawat; gaun pesta; gaun rajut; gaun rajutan; gaun seremonial untuk wanita; gaun tabung; gaun tenis; gaun untuk anak perempuan; gaun untuk anak-anak; gaun untuk wanita; gaun yang terbuat dari kulit; gaya pakaian luaran (outerclothing) non-jepang; gaya pakaian luaran [outerclothing]; geta [Bakiak kayu gaya Jepang]; girdle; gussets [bagian dari

pakaian]; gussets for footlets [bagian dari pakaian]; gussets for leotards [bagian dari pakaian]; gussets untuk celana ketat [bagian dari pakaian]; gussets untuk pakaian dalam [bagian dari pakaian]; gussets untuk pakaian renang [bagian dari pakaian]; gussets untuk stocking [bagian dari pakaian]; hak sepatu; hak sepatu tersembunyi; hakama [rok lipit untuk kimono formal]; hal-hal lain; hanbok [pakaian tradisional Korea]; hanbok modern [pakaian tradisional Korea]; haneri [dasi yang bisa dilepas untuk kimono]; haori [mantel pendek untuk kimono]; haori-himo [pengencang tali untuk haori]; headwear rekreasi; helm liner [hiasan kepala]; hidup [kimono penuh-panjang]; hiyori-geta [bakiak kayu rendah]; hoodies; ikat pergelangan tangan; ikat pinggang; ikat pinggang (pakaian dalam); ikat pinggang [bagian dari pakaian]; ikat pinggang [korset]; ikat pinggang [pakaian]; ikat pinggang uang [pakaian]; ikat pinggang untuk pakaian; ikatan bolo; ikatan bolo dengan ujung logam mulia; jaket; jaket [pakaian bisnis]; jaket [pakaian]; jaket angin; jaket barang [pakaian]; jaket bawah; jaket berat; jaket berburu; jaket berkerudung; jaket bersepeda; jaket bomber; jaket bulu; jaket bulu tiruan; jaket dan celana tahan air; jaket dengan penutup kepala; jaket dengan penutup kepala [pakaian]; jaket denim; jaket empuk; jaket garbadine (pakaian); jaket hiking; jaket hujan; jaket jas; jaket kamuflase; jaket kasmir; jaket kasual; jaket katun; jaket kulit; jaket kulit domba; jaket lengan panjang; jaket lengan pendek; jaket makan malam; jaket menjadi pakaian; jaket merokok; jaket militer; jaket nelayan; jaket olahraga; jaket panjang; jaket pelindung angin dan hujan [parkas]; jaket pemanasan; jaket pemantul cahaya; jaket rajut; jaket reversibel; jaket ringan; jaket safari; jaket shell; jaket ski; jaket snowboard; jaket suede; jaket sutra; jaket tahan air; jaket tahan angin; jaket tahan cuaca; jaket tanpa lengan; jaket tempat tidur; jaket trekking; jaket untuk pengendara sepeda motor; jaket wol; jaket, gaun tanpa lengan dengan blus di bagian dalamnya, jas, kemeja, baju hangat, T-shirt, celana, manset untuk kemeja, ikat pinggang dan kaus kaki; jaket, jaket olahraga, jaket stadion dalam hal sepak bola dan rompi sepak bola; jaket, sepatu bot dan rompi untuk memancing; jas; jas [pakaian bisnis]; jas [pakaian]; jas hujan; jas hujan motor; jas hujan ponco; jas hujan setelan; jas kulit; jas luar; jas mandi; jas panjang; jas pelaut; jas penerbangan; jas satu potong; jas serikat; jas snowboard; jas taekwondo; jas tahan air untuk pengendara sepeda motor; jas tiga potong [pakaian]; jas-jas luar yang panjang; jeans biru; jeogori [pakaian dasar dasar dari pakaian tradisional Korea]; jepret baju selangkangan untuk bayi dan balita; jikatabi [Alas kaki kerja berujung Jepang]; jilbab; jubah; jubah bulu; jubah bulu tiruan; jubah hujan; jubah mandi; jubah paduan suara; jubah pembaptisan; jubah penata rambut; jubah sampo; jubah untuk digunakan di salon rambut dan toko tukang cukur; juban [kaus untuk kimono]; jumpsuit; jumpsuits [pakaian]; kaftan; kaftan batik (pakaian); kain luaran; kain oto untuk anak-anak; kain oto untuk pengunjung dewasa; kain pengikat untuk pergelangan tangan [pakaian]; kain tadah liur bayi; kamisol; kancing untuk sepatu bola; kantong untuk pakaian; kaos; kaos berkerah; kaos grafis; kaos kaki; kaos kaki neoprene; kaos kaki panjang; kaos kaki penghangat; kaos kaki tipis yang dikenakan untuk melapisi bagian dalam sepatu (sol dalam sepatu, selain untuk kegunaan ortopedi); kaos lengan pendek; kaos oblong; kaos oblong anak-anak; kaos oblong bayi; kaos oblong pria; kaos oblong wanita; kaos polo; kaos replika sepak bola; kaos replika, celana pendek dan kaus kaki; kaos sepak bola; kaos singlet; kaos t shirt; kaos turtleneck tiruan; kaos yoga; kaos, celana pendek dan kaus kaki American football; kaos/kemeja yang menyerap keringat; kapten; karet [alas kaki]; katok; kaus; kaus [baju ketat]; kaus [pakaian]; kaus bola voli; kaus kaki; kaus kaki air; kaus kaki anak-anak; kaus kaki anti-keringat; kaus kaki baju pria; kaus kaki celana panjang; kaus kaki dan stoking; kaus kaki non-slip; kaus kaki olahraga; kaus kaki panjang, kaus kaki dan celana ketat; kaus kaki pergelangan kaki; kaus kaki pria; kaus kaki replika; kaus kaki sandal; kaus kaki sekali pakai; kaus kaki sepak bola; kaus kaki tanpa kaki; kaus kaki tenis; kaus kaki termal; kaus kaki untuk bayi; kaus kaki wanita; kaus kaki wol; kaus kaki yang menyerap keringat; kaus lengan panjang; kaus lengan pendek; kaus olahraga; kaus pengendara sepeda; kaus sepak bola; kaus tanpa lengan; kaus tanpa lengan, pakaian; kaus yang menyerap keringat dengan penutup kepala; kebaya batik (pakaian); kelengkapan logam untuk alas kaki; kemeja; kemeja [pakaian bisnis]; kemeja aloha kancing-depan; kemeja berkerah; kemeja berleher terbuka; kemeja empuk untuk penggunaan atletik; kemeja formal; kemeja golf; kemeja kamp; kemeja kamuflase; kemeja kancing; kemeja kekesalan; kemeja kulit; kemeja lengan panjang; kemeja lengan pendek; kemeja memancing; kemeja olahraga kelembaban; kemeja otot; kemeja polo; kemeja rajutan; kemeja rugby; kemeja tenis; kemeja turtleneck; kemeja untuk dipakai dengan jas; kemeja untuk jas; kemeja untuk pria; kemeja untuk wanita; kemeja yoga; kemeja-jacs; kemko; kepala membungkus [pakaian]; kepala sweatbands; kerah [pakaian]; kerah dilepas; kerah untuk gaun; kerudung [pakaian]; ketiak gussets [bagian dari pakaian]; ketuk celana; kilt; kimono; koko habaib; koma-geta [bakiak kayu rendah]; kombinasi [pakaian]; korset; korset [pakaian dalam]; korset [pakaian yayasan]; korset mantel parit (pakaian); korset menjadi pakaian dalam; koshihimo [tali pinggang untuk kimono]; koshimaki [kaus untuk kimono]; kostum Halloween; kostum Halloween dan topeng yang dijual berhubungan dengannya; kostum rakyat [pakaian]; kostum renang; kostum renang dilengkapi dengan bra cup; kostum tari; kostum teater; kostum topeng; kostum untuk digunakan dalam permainan berdandan anak-anak; kostum untuk digunakan dalam permainan peran; kotak kaki; kotak saku; kuk baju; kurta (pakaian); kutang wanita; lacak jaket; laci [pakaian]; lapisan dalam sepatu bot salju; lapisan jaket; lapisan pakaian jadi; lapisan siap pakai [bagian dari pakaian]; legging [celana panjang]; legging [penghangat kaki]; legging bersalin; legging capri; legging menjadi celana panjang; legging pelangsing anti-selulit; lidah atau tali tarik untuk sepatu dan sepatu bot; lidah untuk sepatu dan sepatu bot; linen tubuh [garmen]; lingerie; lingerie bersalin; lis pinggiran sol untuk sepatu; lis pinggiran sol untuk sepatu boot dan sepatu; lis pinggiran sol untuk sepatu bot; mackintosh; magoja [Jaket luar Korea dikenakan di atas pakaian dasar]; maillots [kaus kaki]; maillots [pakaian renang]; mankini; manset; manset lengan kemeja; manset lengan kemeja sebagai pakaian yang terbuat dari kain, kulit atau kulit imitasi; mantel; mantel [pakaian]; mantel berat; mantel bulu; mantel bulu tiruan; mantel debu; mantel denim; mantel kacang; mantel kulit; mantel kulit domba; mantel laboratorium; mantel militer; mantel musim dingin; mantel olahraga; mantel pagi; mantel panjang; mantel pemantul cahaya; mantel rok; mantel rumah; mantel untuk berkendara; mantel untuk pria; mantel untuk wanita; mantel wol; mantel yang terbuat dari katun; masker tidur; masker wajah musim dingin [pakaian]; melampaui sepatu; melawan celana pendek untuk seni bela diri campuran atau bergulat; memanjat baju; membungkus bahu [pakaian]; membungkus bahu menjadi pakaian; menjalankan jas; miters [topi]; mokasin; monokini; muffs [pakaian]; mukuk; nemaki [jubah tidur Jepang]; nuisette; obi [band selempang untuk kimono]; obiage [bustle holder bands for obi]; obiage-shin [kesibukan obi-simpul]; oto bayi dari plastik; oto bayi, bukan dari kertas; oto sepakbola; oto, berlengan, bukan dari kertas; oto, bukan dari kain atau kertas; oto, bukan dari kertas; overall; overall bib; overall bib untuk berburu; overall kerja; overall perawat; overshirts; overtrouser; pakaian; pakaian (jaket) memancing; pakaian [pakaian]; pakaian atasan dari bulu; pakaian basah untuk berselancar; pakaian basah untuk olahraga air permukaan; pakaian basah untuk selancar angin; pakaian basah untuk ski air; pakaian bawahan dari bulu; pakaian bawahan rajut; pakaian bawahan untuk pria; pakaian bawahan untuk wanita; pakaian bayi; pakaian bayi [pakaian]; pakaian berbahan denim; pakaian bermain; pakaian bermain one-piece; pakaian bermain untuk bayi dan anak-anak; pakaian bersulam; pakaian bisnis; pakaian bulu; pakaian dalam; pakaian dalam (bodies [underclothing]); pakaian dalam anak-anak; pakaian dalam anti keringat; pakaian dalam bersalin; pakaian dalam dari wol; pakaian dalam kertas; pakaian dalam olah raga; pakaian dalam panjang; pakaian dalam pelindung untuk olahraga air; pakaian dalam pria; pakaian dalam rajutan; pakaian dalam sekali pakai; pakaian dalam tenun; pakaian dalam termal; pakaian dalam untuk bayi; pakaian dalam wanita; pakaian dalam wanita (teddies); pakaian dalam yang menyerap keringat; pakaian dan celana untuk olahraga; pakaian dan celana untuk yoga; pakaian dansa; pakaian

dari bulu tiruan; pakaian dari kain linen; pakaian dari kulit; pakaian dari kulit atau imitasi dari kulit; pakaian dari segala bentuk di kelas ini; pakaian dasar; pakaian denim; pakaian formal untuk pria; pakaian golf, selain sarung tangan; pakaian hamil; pakaian hangat; pakaian jadi; pakaian kasmir; pakaian kasual untuk bersantai; pakaian kedap air; pakaian kendo; pakaian kering; pakaian kerja; pakaian kertas; pakaian khas Jepang Kimono; pakaian khusus untuk olahraga; pakaian kucing; pakaian kulit; pakaian kulit domba; pakaian kulit imitasi; pakaian lampin; pakaian lateks; pakaian latihan (olah raga); pakaian latihan beban dan latihan tambahan; pakaian linen; pakaian luar; pakaian luar tahan air; pakaian luar tahan cuaca; pakaian luar untuk anak laki-laki; pakaian luar untuk anak perempuan; pakaian luar untuk anak-anak; pakaian luar untuk bayi; pakaian luar untuk pria; pakaian luar untuk semua jenis kelamin; pakaian luar untuk wanita; pakaian luar, yaitu, mantel; pakaian malam; pakaian mandi; pakaian mengemudi; pakaian mewah; pakaian militer; pakaian mode/fesyen; pakaian olah raga; pakaian olah raga untuk berkuda; pakaian olahraga; pakaian olahraga muslim; pakaian pantai; pakaian pantai untuk menutupi tubuh; pakaian pas untuk pria; pakaian pendaki; pakaian pengantin; pakaian pengendara; pakaian pengendara sepeda; pakaian pengendara sepeda motor; pakaian penutup bagian luar; pakaian pram; pakaian pria; pakaian pribadi; pakaian rajut; pakaian rajut dalam jenis atasan rajutan, bawahan rajutan, gaun rajutan, jaket rajutan, kemeja rajut, rok rajut, dan atasan rajutan polo; pakaian renang; pakaian renang dua potong; pakaian renang neoprene; pakaian renang one-piece; pakaian renang thong; pakaian renang untuk anak-anak; pakaian renang untuk pria; pakaian renang untuk wanita; pakaian resmi; pakaian ringan; pakaian ruam; pakaian santai; pakaian santai untuk pria; pakaian seluncur salju; pakaian seragam; pakaian siap pakai; pakaian skating; pakaian ski; pakaian ski untuk kompetisi; pakaian stockinet; pakaian sutra; pakaian tahan air; pakaian tahan air dan tahan cuaca; pakaian tahan air untuk dipakai saat hujan; pakaian tahan air, yaitu, sepatu, jaket, dan celana tahan air; pakaian tahan angin; pakaian tahan cuaca; pakaian tenis; pakaian tenun; pakaian tenun dan pakaian rajutan; pakaian termal; pakaian tidak termasuk pakaian (apparel) yang dirancang khusus untuk digunakan dengan sepeda; pakaian tidur; pakaian tidur bersalin; pakaian tidur untuk anak-anak; pakaian tidur untuk bayi; pakaian tidur untuk pria; pakaian tidur untuk wanita; pakaian tradisional Jepang; pakaian triathlon; pakaian untuk anak laki-laki; pakaian untuk anak perempuan; pakaian untuk anak-anak; pakaian untuk bayi; pakaian untuk berselancar; pakaian untuk gulat; pakaian untuk jalan kaki; pakaian untuk judo; pakaian untuk memancing; pakaian untuk olahraga; pakaian untuk penggunaan teater; pakaian untuk pria; pakaian untuk pria, wanita dan anak-anak; pakaian untuk senam; pakaian untuk seni bela diri; pakaian untuk skating; pakaian untuk wanita; pakaian wanita; pakaian wanita yang pas di tubuh digunakan sebagai pakaian dalam; pakaian wol; pakaian yaitu, bandana, blus, capri, jas, gaun, sarung tangan, jaket, jeans, baju kaus jersey, legging, pakaian dalam, pakaian kasual untuk bersantai, baju hamil, dasi, pakaian kerja (overall), piyama, celana, pakaian ponco, jas hujan, jubah, sarung, syal, kemeja , celana pendek, rok, skort, pakaian tidur, kaus kaki, pita penahan keringat (sweat band), sweater, celana yang menyerap keringat, pakaian yang menyerap keringat, pakaian renang, tank top, kaus oblong, pakaian olah raga (track suit), pakaian dalam (undergarment), rompi, jaket tahan angin dan windshirt; pakaian yang dilengkapi LED; pakaian yang menahan angin; pakaian yang mengandung zat pelangsing; pakaian yang mengikuti bentuk tubuh; pakaian yang menyerap keringat; pakaian yang terbuat dari kulit; pakaian yang terdiri atas celana panjang dan jaket; pakaian yoga; pakaian, alas kaki dan hiasan kepala untuk manusia; pakaian, alas kaki dan tutup kepala; pakaian, alas kaki, tutup kepala; pakaian, bukan pakaian pelindung, memasukkan elemen atau bahan reflektif atau neon; pakaian, termasuk pakaian jadi, kaos, kaus kaki panjang berbahan kain, kaus kaki, celana ketat, legging, pakaian dalam, rompi, bra, celana dalam, pakaian tidur; pakaian, yaitu piyama, baju kaos; kaos/kemeja yang menyerap keringat, T-shirt, celana panjang, jaket, kaos kaki pendek, pakaian dalam, dasi dan baju hangat, tutup kepala, topi; paku golf; pantalon; para penyeberang memancing; paramentos [pakaian]; parcu; parka; pelaut; pelerine; pelindung kaki; pelindung kaki (celana); pelindung matahari [headwear]; pelindung ruam termal; pelindung ruam termal untuk aerobik aqua; pelindung tumit untuk sepatu; pelisses; pengantin pengantin wanita; penghangat kaki (pakaian); penghangat leher; penghangat lengan [pakaian]; penghangat lutut [pakaian]; penghangat tangan [sarung tangan tanpa jari]; penghangat tubuh; penghangatan untuk kaki; pengikat kaus kaki; penguat untuk sepatu; penjaga ruam; penjaga ruam untuk berselancar; penjaga ruam untuk olahraga air; penjaga ruam untuk perlindungan sinar matahari; penutup dada khususnya untuk wanita (bustiers); penutup kepala; penutup kepala untuk olahraga [selain helm]; penutup kepala, termasuk topi (caps), topi (hats), bandana, topi (bonnets); penutup sepatu atau sepatu boot yang pas/ketat untuk melindungi sepatu atau sepatu boot dari air atau kerusakan lainnya (bagian dari alas kaki); penutup sepatu, selain untuk keperluan medis; penutup untuk tabi; penyangga kayu untuk bakiak gaya Jepang; penyangga pakaian; peralatan cuaca busuk; perangkat non-tergelincir untuk sepatu bot dan sepatu; perangkat yang tidak tergelincir untuk alas kaki; perangkat yang tidak tergelincir untuk booting; perangkat yang tidak tergelincir untuk sepatu; perlengkapan besi untuk sepatu; perlengkapan besi untuk sepatu bot; perlengkapan logam pelindung untuk sepatu dan sepatu bot; perlengkapan logam untuk bakiak kayu gaya Jepang; perlengkapan logam untuk sepatu dan sepatu bot; piyama; piyama bayi; piyama boneka bayi; piyama rajut; piyama untuk anak-anak; piyama untuk orang dewasa; piyama untuk pria; piyama untuk wanita; plimsolls; pompa [alas kaki]; ponco; ponco hujan; pullover berkerudung; pullover bulu; pullover dari bulu domba; puncak jogging; puncak pemanasan; puncak tabung; puncak topi; puncak turtleneck tiruan; puncak untuk orang dewasa; putte; rajutan [pakaian]; replika celana pendek sepak bola Amerika; replika celana sepakbola Amerika; replika kaos sepak bola Amerika; replika kaus kaki sepak bola Amerika; rok; rok [pakaian bisnis]; rok atletik; rok celana; rok dalam; rok denim; rok golf; rok maxi; rok mini; rok pendek; rok rajut; rok tabung; rok tenis; rompi; rompi angin; rompi bawah; rompi berburu; rompi berlapis; rompi bulu; rompi burung; rompi kamuflase; rompi kulit; rompi memancing; rompi olahraga; rompi penjaga ruam; rompi puncak; rompi scrimmage; rompi tahan angin; ruan; sabuk; sabuk kulit [pakaian]; sabuk militer; sabuk pinggang [pakaian]; sabuk tekstil [pakaian]; sabuk untuk pakaian; sabuk untuk pria; sabuk yang terbuat dari kain; sabuk yang terbuat dari kain [pakaian]; sabuk yang terbuat dari kulit; sabuk yang terbuat dari kulit imitasi; sabuk yang terbuat dari tekstil; sandal; sandal bakiak; sandal balet [sepatu dansa]; sandal bayi; sandal dan sepatu pantai; sandal dansa; sandal jepit; sandal jepit [alas kaki]; sandal kenyamanan khusus; sandal kulit; sandal kulit domba; sandal kulit kenyamanan khusus; sandal lipat; sandal lipat wanita; sandal mandi; sandal pakai; sandal pantai; sandal pedikur; sandal pedikur busa; sandal pelindung kaki; sandal plastik; sandal selop; sandal untuk anak-anak; sandal untuk mandi; sandal untuk pria; sandal untuk wanita; sapu tangan [pakaian]; sari; sarung; sarung tangan; sarung tangan [pakaian]; sarung tangan berkuda; sarung tangan bulu; sarung tangan bulu tiruan; sarung tangan dengan ujung jari konduktif yang dapat dikenakan saat menggunakan perangkat layar sentuh elektronik genggam; sarung tangan kamuflase; sarung tangan kasmir; sarung tangan kulit; sarung tangan kulit domba; sarung tangan mengemudi; sarung tangan menjadi pakaian; sarung tangan militer; sarung tangan musim dingin; sarung tangan pakaian; sarung tangan rajutan; sarung tangan sepeda; sarung tangan ski; sarung tangan snowboard; sarung tangan tak berjari; sarung tangan terbuat dari kain, benang katun rajutan; sarung tangan untuk memancing; sarung tangan untuk pakaian; sarung tangan untuk pengendara sepeda motor; sarung tangan wetsuit; sarung tangan yang terbuat dari kulit, kulit atau bulu; selempang; selempang untuk dipakai; selendang [pakaian]; selendang untuk di pantai; selimut dpt dipakai; selop; sendal; sendal flip-flop; sepatu; sepatu Hujan; sepatu Latihan; sepatu aqua; sepatu atau sandal esparto; sepatu atletik; sepatu atletik untuk pelari; sepatu atletik untuk sepak bola; sepatu balet; sepatu baseball; sepatu basket; sepatu bayi; sepatu bayi

rajutan; sepatu berjalan; sepatu berkuda; sepatu bersepeda; sepatu bola; sepatu bola voli; sepatu boot; sepatu boot bayi; sepatu boot berjalan; sepatu boot karet; sepatu bot; sepatu bot *; sepatu bot berburu; sepatu bot dan sepatu; sepatu bot kerja; sepatu bot kerja untuk industri; sepatu bot kulit domba; sepatu bot memancing; sepatu bot militer; sepatu bot panjang yang bisa dipakai sampai betis dan bahkan sampai dengkul; sepatu bot rugby; sepatu bot semata kaki; sepatu bot tahan air; sepatu bot tahan air untuk memancing; sepatu bot tentara; sepatu bot untuk anak-anak; sepatu bot untuk berkendara; sepatu bot untuk olahraga; sepatu bot untuk pengendara sepeda motor; sepatu bot untuk pria; sepatu bot untuk senam; sepatu bot untuk wanita; sepatu bot wellington [wellies]; sepatu bot yang ditutup dengan penutup baja; sepatu bot yang memiliki tutup/topi jari kaki yang diperkuat; sepatu bot yang tertutup baja; sepatu bowling; sepatu creeper; sepatu dan alas kaki; sepatu dan sepatu bayi; sepatu dansa; sepatu dansa ballroom; sepatu datar; sepatu dek; sepatu dengan kait dan tumpukan pita pengikat; sepatu formal; sepatu golf; sepatu gunung; sepatu gurun; sepatu hak tinggi; sepatu hak untuk alas kaki; sepatu hak untuk sepatu; sepatu hak untuk sepatu bot; sepatu hak untuk sepatu bot dan sepatu; sepatu hak untuk stoking; sepatu hak-tinggi; sepatu handball; sepatu hiking; sepatu hoki; sepatu hoki lapangan; sepatu hujan; sepatu jogging; sepatu kanvas; sepatu karet; sepatu kasual; sepatu kayu; sepatu kayu [alas kaki]; sepatu keriting; sepatu kerja; sepatu kertas digunakan saat melewati detektor logam untuk menjaga kaki dan kaus kaki tetap bersih; sepatu kriket; sepatu kulit; sepatu kulit domba; sepatu lari; sepatu lari bergigi; sepatu luar terbuat dari karet dan kedap air; sepatu mendaki; sepatu mengemudi; sepatu olahraga; sepatu panjat; sepatu panjat tebing; sepatu pantai; sepatu pantofel; sepatu pantofel pria; sepatu pantofel wanita; sepatu pemancing; sepatu pengantin wanita; sepatu perawatan; sepatu platform; sepatu polo; sepatu renda; sepatu roda; sepatu roller self-balancing; sepatu salju; sepatu sandal; sepatu santai; sepatu senam; sepatu sepak bola; sepatu ski; sepatu ski dan snowboard; sepatu ski-Apres; sepatu slip-on; sepatu snowboard; sepatu tahan air; sepatu tap; sepatu tenis; sepatu thong; sepatu tinju; sepatu trek dan lapangan; sepatu trekking; sepatu untuk anak-anak; sepatu untuk bayi; sepatu untuk latihan olahraga bola Barque pelota; sepatu untuk orang dewasa; sepatu untuk pakaian santai; sepatu untuk pria; sepatu untuk pria, wanita dan anak-anak; alas kaki, seperti sepatu luar ruangan, pakaian dan karet; pakaian olahraga, yaitu, kaos, Switer lengan panjang, celana pendek, celana olahraga, celana olahraga; sepatu untuk voli kaki; sepatu untuk wanita; sepatu voli kaki; sepatu wanita; sepatu yang dipakai pada acara semi formal sampai formal untuk wanita dan pria; sepatu yang memiliki tutup/topi jari kaki yang diperkuat; sepatu yang tertutup baja; sepatu yoga; seragam; seragam aikido; seragam atletik; seragam baseball; seragam dinas; seragam judo; seragam karate; seragam olahraga; seragam perawat; seragam sekolah; seragam seni bela diri; seragam taekwondo; seragam untuk olahraga tempur; seragam-seragam hotel; serape; set pendek [pakaian]; setelan angin; setelan baju (sweat suits) sweater; setelan bisnis; setelan celana untuk wanita; setelan jas; setelan kaos bertudung (hoodies); setelan ketel; setelan pakaian formal wanita; setelan pakaian yang longgar dan hangat untuk olahraga; setelan pakistan; setelan rok; setelan untuk aktifitas luar ruangan musim dingin; setelan untuk aktivitas luar ruangan musim dingin; setelan untuk olah raga; setengah boot; shift [pakaian]; shortalls; singlet; singlet olahraga; sisipan sepatu untuk tujuan non-ortopedi; sisipan tumit; skort denim; slip pakaian dalam; slip ukuran penuh; slipovers; sol [untuk sepatu dan sepatu bot]; sol alas kaki; sol asbes untuk alas kaki; sol dalam; sol karet atau bahan plastik timbul; sol karet untuk jikatabi; sol sandal; sol sepatu; sol sepatu untuk diperbaiki; sol untuk alas kaki; sol untuk sandal gaya Jepang; sol untuk sepatu; sol untuk sepatu bot; sol untuk sepatu dan sepatu bot; sorban; sriwal (pakaian); steel-capped shoes; stoking; stoking dan celana ketat tipis wanita; stoking setinggi lutut; stoking tubuh; stola; stola bulu tiruan; suge-gasa [topi topi]; sundresses; sunsuits; suspender [bretel]; suspender kaus kaki; suspender militer; suspender stocking; sweatbands; sweatbands tenis; sweater bayi; sweater kasmir; sweater katun; sweater leher kru; sweater ringan; syal; syal bahu; syal dan jilbab; syal dari bulu; syal kapas; syal kasmir; syal leher; syal leher [muffler]; syal pashmina; syal renda; syal sutra; syal triko; syal wol; syal yang melingkar di leher; tabard; tabi [Kaus kaki gaya Jepang]; tali bra [bagian dari pakaian]; tali celana; tali kaki untuk zori [sandal gaya Jepang]; tali pengikat untuk bakiak kayu gaya Jepang; tali sepatu; tali untuk bra [bagian pakaian]; tams; tanaman denim; tanaman kargo; tanaman legging; tank top untuk olahraga; tankinis; tas boot snowboard; tas kain non woven; tas khusus diadaptasi untuk sepatu bot berburu; tas khusus diadaptasi untuk sepatu golf; tas khusus diadaptasi untuk sepatu hoki; tas khusus diadaptasi untuk sepatu kriket; tas khusus diadaptasi untuk sepatu sepak bola; tas khusus diadaptasi untuk sepatu ski; tas khusus diadaptasi untuk sepatu snowboard; tas khusus disesuaikan untuk sepatu hoki lapangan; tas sepatu golf; tas sepatu hoki; tas sepatu hoki lapangan; tas sepatu kriket; tas sepatu sepak bola; teddies [pakaian dalam]; teddies pakaian dalam; terompah; thobes [jubah tradisional]; tips untuk alas kaki; togas; topi; topi baseball; topi berbandul; topi bersepeda; topi berukuran kecil yang pas di kepala; topi bulu; topi bulu tiruan; topi dan peci; topi dengan visor; topi ember; topi garnisun; topi golf; topi hujan; topi jari kaki [bagian dari alas kaki]; topi kecil; topi kertas [pakaian]; topi koki; topi kulit domba; topi mandi; topi matahari; topi militer; topi militer dengan visor; topi mode; topi olahraga; topi pantai; topi pelindung; topi pelindung panas matahari; topi pesta [pakaian]; topi pet [tutup kepala]; topi rajut; topi rajutan; topi renang; topi simpul; topi ski; topi stocking; topi toboggan; topi top; topi tukang pesona; topi untuk anak-anak; topi untuk bayi; topi untuk bayi, bayi, balita, dan anak-anak; topi wol; topi yang dikenakan saat tidur; topi-topi hotel; trainer (alas kaki); tubuh [pakaian]; tubuh kayu untuk bakiak gaya Jepang; tukang cukur smock; tuksedo; tumit timbul dari karet atau dari bahan plastik; tunik; tuques; turban; turtleneck; tutup kepala anak-anak; tutup kepala dari segala bentuk di kelas ini; tutup kepala kulit; tutup kepala termal; tutup kepala untuk pria; tutup kepala, yaitu, topi (caps), topi-topi (hats) dan kelep pici; tutup kepala, yaitu, topi, topi memuncak, dan topi rajutan; tutus; twinset; unitard; ushankas [topi bulu]; valenki [sepatu boot yang terbuat dari bahan wol felt]; visor (penutup kepala); visor (tutup kepala); visor menjadi headwear; waraji [Alas kaki Jepang terbuat dari jerami]; wimples; wimples (pakaian); zori [sandal gaya Jepang]===

210	Nomor Permohonan	:	DID2021043922
220	Tanggal Penerimaan	:	29/06/2021 18:48:09
320	Prioritas	:	
730	Nama Pemohon	:	Nor Kholis
	Alamat Pemohon	:	Dsn. Penampan Rt.003/ Rw.003, Kel/Desa. Kedungpapar, Kecamatan Sumobito, Kabupaten Jombang, Jawa Timur, 61483
740	Nama Kuasa	:	
	Alamat Kuasa	:	
	Tipe Merek	:	Merek Kata dan Lukisan
	Nama Merek	:	Treshaw always accompany your steps

540 Etiket

always accompany your steps

566 Arti Bahasa : Tidak Ada Terjemahan

591 Uraian Warna : Kuning, hitam, putih

511 Kelas Barang/Jasa : 25

510 Uraian Barang/Jasa : ===Bakiak dan sandal gaya Jepang; Sol bagian dalam; Sol karet; Sol sepatu; alas kaki; alas kaki, yaitu, sepatu, sepatu keds, sendal, sendal jepit, sepatu bot; asaura-zori [sandal tali-kaki Jepang]; ashida [bakiak hujan tinggi]; bagian atas sepatu; cleat untuk melekat pada sepatu olahraga; geta [Bakiak kayu gaya Jepang]; kancing untuk sepatu bola; lidah atau tali tarik untuk sepatu dan sepatu bot; lis pinggiran sol untuk sepatu boot dan sepatu; lis pinggiran sol untuk sepatu bot; perlengkapan besi untuk sepatu bot; sandal bakiak; sandal balet [sepatu dansa]; sandal bayi; sandal dansa; sandal jepit [alas kaki]; sandal kulit; sandal kulit domba; sandal lipat; sandal lipat wanita; sandal mandi; sandal pakai; sandal pantai; sandal pedikur; sandal pedikur busa; sandal plastik; sandal untuk anak-anak; sandal untuk pria; sandal untuk wanita; sepatu; sepatu Latihan; sepatu aqua; sepatu atau sandal esparto; sepatu atletik; sepatu basket; sepatu bayi rajutan; sepatu bersepeda; sepatu bola voli; sepatu bot *; sepatu bot berburu; sepatu bot kerja; sepatu bot kulit domba; sepatu bot memancing; sepatu bot rugby; sepatu bot untuk anak-anak; sepatu bot untuk olahraga; sepatu bot untuk pria; sepatu bot untuk senam; sepatu bot untuk wanita; sepatu bot wellington [wellies]; sepatu dan sepatu bayi; sepatu dansa ballroom; sepatu datar; sepatu formal; sepatu golf; sepatu gunung; sepatu gurun; sepatu hak untuk sepatu bot; sepatu hak untuk sepatu bot dan sepatu; sepatu handball; sepatu hoki; sepatu kanvas; sepatu karet; sepatu kerja; sepatu kulit; sepatu kulit domba; sepatu lari; sepatu mendaki; sepatu mengemudi; sepatu olahraga; sepatu panjat; sepatu pantai; sepatu pemancing; sepatu renda; sepatu roda; sepatu santai; sepatu tahan air; sepatu tap; sepatu tenis; sisipan sepatu untuk tujuan non-ortopedi; sol [untuk sepatu dan sepatu bot]; sol alas kaki; sol asbes untuk alas kaki; sol dalam; sol karet atau bahan plastik timbul; sol sandal; sol untuk alas kaki; sol untuk sepatu; sol untuk sepatu bot; tas khusus diadaptasi untuk sepatu kriket; tas khusus diadaptasi untuk sepatu sepak bola; tas sepatu hoki lapangan; tas sepatu sepak bola; terompah; zori [sandal gaya Jepang]===

---

210 Nomor Permohonan : DID2021043923 540 Etiket

220 Tanggal Penerimaan : 29/06/2021 18:51:03

320 Prioritas :

730 Nama Pemohon : Ida Tiono

Alamat Pemohon : Jl. Alexandrite Utara Blok AV No 079, RT/RW 001/016, Pakulonan Barat, Kelapa Dua, Tangerang, Kabupaten Tangerang, Banten, 15810

740 Nama Kuasa :

Alamat Kuasa :

Tipe Merek : Merek Kata

Nama Merek : FI-KUPI

566 Arti Bahasa : Tidak Ada Terjemahan

591 Uraian Warna : COKLAT

511 Kelas Barang/Jasa : 29

510 Uraian Barang/Jasa : ===minuman berbahan dasar susu dengan kandungan kopi; minuman susu dengan rasa kopi; minuman susu dengan rasa kopi, coklat, coklat atau teh===

---

210 Nomor Permohonan : DID2021043924 540 Etiket

220 Tanggal Penerimaan : 29/06/2021 18:51:42

320 Prioritas :

730 Nama Pemohon : TRI WAHYU ISKANDAR

Alamat Pemohon : Jl. Mawar RT. 009 RW. 004, Desa Sekarpuro Kec. Pakis, Kab. Malang, Kabupaten Malang, Jawa Timur, 65154

740 Nama Kuasa :

Alamat Kuasa :

Tipe Merek : Merek Kata dan Lukisan

Nama Merek : Cintaskin Beauty dan Logo

566 Arti Bahasa :

591 Uraian Warna : Hitam, Gold

511 Kelas Barang/Jasa : 3

510 Uraian Barang/Jasa : ===Air penyegar wajah (untuk keperluan kosmetik); Alas bedak; Kosmetik yaitu bedak padat, bedak bubuk, lipstik, pensil alis dan eyeliner; Lotion pelindung sinar ultra-violet; Pemerah pipi dalam bentuk bedak; Perona Pipi; Sabun Kecantikan (kosmetik); Sabun Mandi; Sediaan dasar untuk tata rias wajah; Sediaan perawatan rambut, shampo, kondisioner (pelembab) rambut, losion dan jel untuk rambut; Sediaan tata rias wajah; Sediaan-sediaan kosmetik untuk perawatan kulit; Serum rambut; Toner; Toner wajah (kosmetik); bedak tabur; body lotion untuk keperluan kosmetik; dasar bedak (kosmetik); deodoran; kosmetik; kosmetik dan make-up; kosmetik penyegar kulit; kosmetik yaitu krim, susu, lotion, gel dan bubuk untuk wajah, tubuh dan tangan; kosmetik, yaitu alas bedak, concealer, pengkilap bibir, maskara, pembersih make-up; kosmetik, yaitu, alas bedak, bedak, concealer, Celak mata (Eye shadow), pensil mata, eyeliner cair, maskara, pensil bibir, lipstik, Pengkilat bibir (lip gloss), balsem bibir, cat kuku; krim kecantikan; krim kecantikan untuk perawatan tubuh; krim kecantikan wajah dan tubuh; krim pemutih kulit; krim pemutih kulit wajah; lipstik; maskara; masker kecantikan; masker kecantikan wajah; masker kecantikan, sediaan perawatan kulit wajah (facial packs); parfum; pemutih gigi (strip dan pasta); pomade rambut; sediaan kosmetik untuk

berjemur dan sediaan untuk melindungi kulit dari efek sinar matahari; sediaan kosmetik untuk bulu mata; sediaan kosmetik untuk mandi; sediaan kosmetik untuk melindungi kulit dari sinar matahari; sediaan perawatan kuku kosmetik; sediaan perawatan kulit wajah (kosmetik); sediaan perawatan wajah kosmetik; serum kulit (kosmetik); serum wajah; sun block lotion untuk keperluan kosmetik; tonik rambut; wax rambut===

210	Nomor Permohonan	:	DID2021043925	540 Etiket
220	Tanggal Penerimaan	:	29/06/2021 18:52:54	
320	Prioritas	:		
730	Nama Pemohon	:	Fenny	
	Alamat Pemohon	:	Apartemen Regatta VB Twr New York Lt.23 Unit N, Kota Administrasi Jakarta Utara, DKI Jakarta	
740	Nama Kuasa	:	Ong Tjioe Lan S.E.	
	Alamat Kuasa	:	Puri Indah Blok I No 14 Kembangan Selatan	
	Tipe Merek	:	Merek Kata	
	Nama Merek	:	Nicefeel : perasaan yang bagus.	
566	Arti Bahasa	:	Nicefeel : perasaan yang bagus.	
591	Uraian Warna	:	Hijau, Putih.	
511	Kelas Barang/Jasa	:	21	
510	Uraian Barang/Jasa	:	===Kepala sikat gigi listrik; Mug keramik; tempat bumbu, untuk penggunaan rumah tangga; sisir; cangkir; wadah minum terbuat dari gelas dan plastik; sikat gigi listrik dan non-listrik; kotak makan siang; piring; wadah sikat gigi; spons mandi; toilet kecil untuk anak-anak, semua barang di atas untuk anak-anak dan berhubungan dengan dan/atau berkaitan dengan koleksi boneka dan/atau aksesoris boneka; Pegangan untuk benang gigi; Pemegang untuk sikat gigi; Pengganti bagian kepala sikat gigi; Sikat gigi (manual dan listrik); Sikat gigi dan benang interdental; Sikat gigi dengan ujung berumbai; Sikat gigi jari; Sikat gigi untuk gigi buatan; Sikat gigi, peralatan dan perkakas untuk kebersihan dan perawatan gigi, lidah dan gusi; Wadah/tempat penyimpan benang pembersih gigi; alat air untuk membersihkan gigi dan gusi; benang gigi; benang gigi bertenaga baterai; benang gigi obat; benang pembersih gigi; benang untuk gigi; benang untuk keperluan gigi; bulu sikat gigi; dispenser benang gigi; gelas sikat gigi; kepala pengganti untuk sikat gigi listrik; kit perawatan gigi yang terdiri dari sikat gigi dan benang; pegangan dan ujung untuk sikat gigi interdental; pemegang gelas sikat gigi; sikat gigi; sikat gigi elektrik; sikat gigi interdental; sikat gigi manual; sikat gigi untuk anak-anak; sikat gigi untuk bayi; sikat gigi yang dioperasikan dengan baterai,; sikat gigi yang dioperasikan dengan listrik; sikat gigi, listrik atau non-listrik; sikat gigi, non-listrik; sikat untuk antar gigi; sikat untuk membersihkan gigi dan gusi; tempat sikat gigi; tusuk gigi, tempat sikat gigi dan tempat tusuk gigi, bukan terbuat dari logam, benang gigi, peralatan keperluan kamar mandi; wadah sikat gigi; wadah/kotak penyimpan untuk sikat gigi===

210	Nomor Permohonan	:	DID2021043927	540 Etiket
220	Tanggal Penerimaan	:	29/06/2021 19:09:43	
320	Prioritas	:		
730	Nama Pemohon	:	BAGUS SETIAWAN	
	Alamat Pemohon	:	LOASARI SAWAHAN NO.52 RT.007/004 KEL. LODOYONG KEC. AMBARAWA KAB. SEMARANG PROV. JAWA TENGAH, Kabupaten Semarang, Jawa Tengah	
740	Nama Kuasa	:		
	Alamat Kuasa	:		
	Tipe Merek	:	Merek Kata dan Lukisan	
	Nama Merek	:	SUGOI / S U G O I	
566	Arti Bahasa	:		
591	Uraian Warna	:	MERAH, PINK, JINGGA, PUTIH, DAN HITAM	
511	Kelas Barang/Jasa	:	3	
510	Uraian Barang/Jasa	:	===produk dan sediaan kosmetik perawatan kecantikan===	

210	Nomor Permohonan	:	DID2021043929	540 Etiket
220	Tanggal Penerimaan	:	29/06/2021 19:12:57	
320	Prioritas	:		
730	Nama Pemohon	:	TIANG SIANG	
	Alamat Pemohon	:	SONO INDAH 7/2, RT.001 RW.003, KEL. SONO KWIJENAN, KEC. SUKOMANUNGGAL, SURABAYA, JAWA TIMUR., Kota Surabaya, Jawa Timur	
740	Nama Kuasa	:	Desrayani Saragih S.H.	
	Alamat Kuasa	:	Jl. Griya Telaga Permai Blok F4 No 21 Rt 006 Rw 019, Cilangkap, Tapos, Kota Depok.	
	Tipe Merek	:	Merek Kata dan Lukisan	

	Nama Merek	:	SAMICO dan Lukisan
566	Arti Bahasa	:	Tidak Ada Terjemahan
591	Uraian Warna	:	Merah, hitam, biru, ungu dan Pink.
511	Kelas Barang/Jasa	:	9
510	Uraian Barang/Jasa	:	===Kabel Antena; Kabel Busi; Kabel Generator; Kabel HDMI; Kabel HDTV; Kabel Listrik Tegangan Menengah; Kabel Listrik Tegangan Tinggi; Kabel Listrik Tegangan rendah; Kabel cdi; Kabel ekstensi speaker; Selongsong sambungan untuk kabel listrik; alat penarik kabel listrik; gulungan kabel yang dilengkapi soket listrik [koneksi listrik]; kabel RCA; kabel aki; kabel audio dan video; kabel baterai; kabel dan konektor audio dan speaker listrik; kabel daya mobil; kabel elektronik; kabel fleksibel; kabel jack; kabel jumper accu; kabel koaksial; kabel komputer; kabel koneksi; kabel listrik; kabel listrik berlapis plastik; kabel printer; kabel relay radio; kabel resistensi; kabel starter baterai; kabel telekomunikasi; kabel telepon; kabel vga; konektor kabel listrik; konektor listrik; pengisi daya di mobil tanpa kabel===

210	Nomor Permohonan	:	J112021043930	540	Etiket
220	Tanggal Penerimaan	:	29/06/2021 19:14:08		
320	Prioritas	:			
730	Nama Pemohon	:	CV. BAHAGIA SEHAT SEJAHTERA		
	Alamat Pemohon	:	Jl. H. Rais. A. Rahman. Gg. Gunung Gede No.42, Kota Pontianak, Kalimantan Barat, 78115		
740	Nama Kuasa	:			
	Alamat Kuasa	:			
	Tipe Merek	:	Merek Kata dan Lukisan		
	Nama Merek	:	HORE CRAB		
566	Arti Bahasa	:	HORE: Kata seru untuk mengatakan rasa gembira. CRAB: Kepiting		
591	Uraian Warna	:	Merah, Biru dab Putih		
511	Kelas Barang/Jasa	:	43		
510	Uraian Barang/Jasa	:	===Layanan kafe; Restoran; Warung makan; angkringan; jasa restoran; layanan cafe keliling untuk menyediakan makanan dan minuman; layanan kafe, bistro, dan restoran; layanan pemesanan dan pemesanan untuk restoran dan makanan; rumah makan; warung makan tradisional===		

210	Nomor Permohonan	:	JID2021043932	540	Etiket
220	Tanggal Penerimaan	:	29/06/2021 19:26:50		
320	Prioritas	:			
730	Nama Pemohon	:	PT. Wira Setia Perkasa		
	Alamat Pemohon	:	Gedung 18 Office Park, Lt. 25 Suite A2, Jl. TB. Simatupang Kav. 18, Kebagusan, Pasar Minggu, Jakarta Selatan, Kota Administrasi Jakarta Selatan, DKI Jakarta, 12520		
740	Nama Kuasa	:	Nadira Resyani Putri S.S.		
	Alamat Kuasa	:	Jl.Panglima Polim V No.12 RT.003 RW.004, Melawai, Kebayoran Baru,Jakarta Selatan		
	Tipe Merek	:	Merek Kata dan Lukisan		
	Nama Merek	:	WIRA SETIA PERKASA		
566	Arti Bahasa	:	Tidak Ada Terjemahan		
591	Uraian Warna	:	Kuning dan Hitam		
511	Kelas Barang/Jasa	:	45		
510	Uraian Barang/Jasa	:	===Jasa-jasa sekuritas ialah: penyediaan penilaian keamanan (security) atas lokasi-lokasi secara fisik, sistem-sistem informasi dan lingkungan-lingkungan pekerjaan; Konsultasi keamanan, termasuk dalam hal keamanan pusat komersial dan kompleks perbelanjaan; Konsultasi mengenai peraturan keselamatan di tempat kerja; Layanan keamanan acara publik; Pemantauan sistem keamanan; Penjaga siang dan malam; jasa keamanan nasional; jasa keamanan untuk gedung; jasa keamanan yang berkaitan dengan kendaraan; jasa keselamatan, pertolongan, keamanan, dan pelaksanaan; jasa pemantauan alarm keamanan dan pencurian; jasa pengawalan keamanan; jasa pengawalan/pengiringan di masyarakat [pendampingan/penemanan]; jasa penjaga keamanan; jasa penjaga keamanan untuk fasilitas; jasa penjaga keamanan untuk perlindungan properti dan individu; jasa penyaringan/pemeriksaan bagasi untuk tujuan keamanan; jasa penyediaan informasi terkait dengan jasa penjaga keamanan; jasa penyediaan informasi, saran dan konsultasi yang berkaitan dengan jasa keamanan untuk perlindungan properti dan individu; jasa penyewaan peralatan pengawasan keamanan; layanan pemantauan keamanan===		

210	Nomor Permohonan	:	JID2021043934	540	Etiket
220	Tanggal Penerimaan	:	29/06/2021 19:30:35		
320	Prioritas	:			
730	Nama Pemohon	:	PT. SINEMART INDONESIA		

	Alamat Pemohon	:	Ruko Kedoya Elok Plaza Blok DE 19 Jl. Panjang, Rt. 019 Rw. 004, Kedoya Selatan, Kebon Jeruk, Jakarta Barat, Kota Administrasi Jakarta Barat, DKI Jakarta, 11520
740	Nama Kuasa	:	Ratu Santi Ermawati, S.T.
	Alamat Kuasa	:	Asiamark Graha DLA, 2nd Floor Suite 06, Jalan Otto Iskandar Dinata No. 392, Bandung

Dari Jendela SMP

	Tipe Merek	:	Merek Kata
	Nama Merek	:	DARI JENDELA SMP
566	Arti Bahasa	:	Tidak Ada Terjemahan
591	Uraian Warna	:	Hitam dan Putih
511	Kelas Barang/Jasa	:	41
510	Uraian Barang/Jasa	:	===Jasa hiburan dalam bentuk penyediaan fasilitas bioskop multipleks; Jasa pemondokan untuk berolah-raga selama liburan; Jasa penyediaan fasilitas museum; Jasa produksi pertunjukan; Jasa publikasi; Kebun binatang; Layanan hiburan dalam sifat menghadirkan pertunjukan musik secara langsung; Pengaturan dan penyelenggaraan Konser; Pengaturan dan penyelenggaraan konperensi, konvensi, kongres, pameran, sekolah harian (day schools), konser, seminar, simposium, seminar-seminar, lokakarya, kuliah semua untuk tujuan hiburan dan pendidikan; Pengaturan dan penyelenggaraan pertunjukan, konser, pertunjukan, kontes, permainan, dan tur; Pengaturan dan penyelenggaraan seminar dan loka karya; Penyediaan publikasi elektronik yang tidak dapat diunduh, online dalam bentuk brosur, berita berkala, laporan, dan bahan pendidikan dan pengajaran dalam bidang investasi dan keuangan; Penyelenggara Kompetisi seni dan budaya; Penyelenggaraan pertandingan olah raga; Publikasi buku; Reportasi hasil fotografi; Taman kanak-kanak (TK); akademi [pendidikan]; hiburan dan penyajian pertunjukan hidup; hiburan televisi; informasi rekreasi; jasa klub yang berkaitan dengan hiburan, pendidikan dan kegiatan budaya; jasa publikasi elektronik; kursus korespondensi; layanan bimbingan kejuruan; layanan diskotik; layanan hiburan; layanan hiburan klub malam; layanan kaligrafi; layanan klub malam [hiburan]; layanan pelatih pribadi [pelatihan kebugaran]; layanan perekaman audio dan video; layanan perpustakaan keliling; layanan reporter berita; layanan sekolah asrama; layanan studio film; layanan studio televisi; melakukan tur gua dengan pemandu untuk tujuan pendidikan; melakukan tur museum dengan pemandu untuk tujuan pendidikan; mengatur dan menyelenggarakan konferensi dan seminar; mengatur dan menyelenggarakan pameran seni untuk tujuan budaya atau pendidikan; menyediakan fasilitas bioskop; menyediakan fasilitas kasino [perjudian]; menyediakan fasilitas rekreasi; menyediakan fasilitas rekreasi di alam kolam untuk kegiatan menyelam di bawah air; mikrofilm; pemesanan kursi untuk pertunjukan; pendidikan sekolah asrama; pendidikan, pengajaran dan pelatihan; penerbitan buku; penulisan skenario; penyediaan fasilitas rekreasi; penyediaan fasilitas studio film; penyediaan program televisi, program radio, film, material audio dan/atau visual dan permainan (games) online (yang tidak dapat di download); penyewaan fasilitas stadium; penyewaan lapangan tenis; penyewaan proyektor film; penyewaan studio film; penyewaan tempat duduk arena olahraga portabel; penyewaan film-film bioskop; perencanaan dan pelaksanaan pesta [hiburan]; persewaan film; persewaan karya seni; presentasi pertunjukan sirkus; produksi dan distribusi program radio dan televisi; produksi film di studio; produksi pertunjukan teater; produksi siaran radio; produksi teater; sulih suara; sulih suara film; taman-taman hiburan===

210	Nomor Permohonan	:	DID2021043937
220	Tanggal Penerimaan	:	29/06/2021 19:43:20
320	Prioritas	:	
730	Nama Pemohon	:	TIANG SIANG
	Alamat Pemohon	:	SONO INDAH 7/2, RT.001 RW.003, KEL. SONO KWIJENAN, KEC. SUKOMANUNGGAL, SURABAYA, JAWA TIMUR., Kota Surabaya, Jawa Timur
740	Nama Kuasa	:	Desrayani Saragih S.H.
	Alamat Kuasa	:	Jl. Griya Telaga Permai Blok F4 No 21 Rt 006 Rw 019, Cilangkap, Tapos, Kota Depok.

540 Etiket

SAMICO Automotive Parts

	Tipe Merek	:	Merek Kata dan Lukisan
	Nama Merek	:	SAMICO dan Lukisan
566	Arti Bahasa	:	Tidak Ada Terjemahan
591	Uraian Warna	:	Merah, hitam, biru, ungu dan Pink.
511	Kelas Barang/Jasa	:	12
510	Uraian Barang/Jasa	:	===BRAKE HOSE (selang rem); Bantalan untuk kendaraan darat; CLUTCH HOSE (selang kopling); Gear box untuk kendaraan darat; Kabel gas untuk sepeda motor; Kabel kilometer untuk sepeda motor; Kabel transmisi untuk kendaraan; Komstering, untuk kendaraan; Variasi untuk menutup grill depan kendaraan; alarm membalikkan listrik untuk kendaraan; as roda; bagian struktural untuk ambulan; bantalan (bearings) [kendaraan darat]; breket box; hub untuk kendaraan darat; jendela mobil (depan & belakang); jok kulit untuk kendaraan; kabel katup; kabel rem; kaca spion samping untuk mobil; kancing untuk ban; klakson elektrik untuk kendaraan; kopling (clutches) untuk kendaraan; kopling poros atau penyambung poros [kendaraan darat]; korek api listrik untuk kendaraan darat; panel pintu kendaraan; pegas [kendaraan darat]; pelindung kaliper rem untuk kendaraan; pemegang kaca untuk kendaraan; penutup as roda motor; penutup ban cadangan; penutup ban untuk kendaraan; penutup baut spion; penutup dan pelindung mesin kendaraan ; penutup gear; penutup kaliper rem; penutup kunci kontak; penutup lampu motor; penutup master rem; penutup mesin (kap mobil); penutup roda untuk kendaraan; penutup stir kendaraan; penutup tangki bensin kendaraan; persneling untuk kendaraan darat; pintu kendaraan; poros transmisi untuk kendaraan darat; rak atap kendaraan; rantai penggerak dan sabuk untuk kendaraan darat; rantai untuk kendaraan darat; sabuk pengaman untuk kursi mobil; sandaran behel penumpang; sandaran kepala untuk kursi mobil; sandaran untuk kursi kendaraan; selang / kabel rem; selang rem untuk kendaraan; silinder rem untuk kendaraan; spatbor; strip anti silau dan

pelindung sinar matahari untuk kendaraan; suku cadang trim interior untuk mobil; tabung suspensi kendaraan; tali pengaman jok untuk mobil motor; tali pengaman untuk kursi mobil; tanda belok untuk kendaraan darat; tangki bensin untuk kendaraan darat; tirai penghalang sinar matahari yang disesuaikan untuk mobil; tombol-tombol tuas transmisi untuk kendaraan darat; transmisi kopling dan roda gigi kopling [kendaraan darat]; tutup nap roda untuk kendaraan darat; tutup roda; tutup roda tengah; wiper kaca depan untuk kendaraan darat===

210	Nomor Permohonan	:	DID2021043940
220	Tanggal Penerimaan	:	29/06/2021 20:00:05
320	Prioritas	:	
730	Nama Pemohon	:	Christopher Chiebonam
	Alamat Pemohon	:	Palem Ganda Asri 3 Blok A9 No. 4, Karang Tengah, Kota Tangerang, Banten, Indonesia, Kota Tangerang, Banten
740	Nama Kuasa	:	
	Alamat Kuasa	:	
	Tipe Merek	:	Merek Kata dan Lukisan
	Nama Merek	:	D&D David and Daniel
566	Arti Bahasa	:	Tidak Ada Terjemahan
591	Uraian Warna	:	Merah dan Hitam
511	Kelas Barang/Jasa	:	25
510	Uraian Barang/Jasa	:	

540 Etiket

D&D
David and Daniel

===Alas kaki (selain alas kaki khusus untuk olahraga); Alas kaki dari segala bentuk di kelas ini; Alas kaki untuk olahraga; Alas kaki untuk olahraga.; Alas kaki, yaitu, sepatu, sepatu bot, sandal, sandal selop, sepatu kets, espadrilles, mokasin, sepatu pantofel; Atasan sebagai pakaian; Baju Hangat; Baju Hangat berkerah; Baju Hangat lengan pendek; Baju Hangat untuk anak-anak; Baju Hangat untuk orang dewasa; Baju Hangat untuk pria; Baju Hangat untuk wanita; Baju atasan crop; Baju hangat lengan panjang; Baju lengan panjang; Baju lengan pendek; Baju tidur; Baju wanita; Bandana anak-anak; Bantalan anti keringat (bagian dari pakaian); Bantalan anti keringat untuk ketiak (bagian dari pakaian); Bantalan penyerap keringat (bagian dari pakaian); Bantalan penyerap keringat untuk ketiak (bagian dari pakaian); Barang-barang pakaian olahraga; Bawahan sebagai pakaian; Blues; Blus jumbo (pakaian); Celana; Celana jeans; Celana kerja; Celana panjang besar; Celana panjang denim; Celana panjang setelan untuk jalan; Celana panjang untuk jalan; Celana pelindung kaki; Celana pendek untuk berolahraga; Daster anak-anak; Gaun malam; Girdle sebagai pakaian dasar; Hot pants; Ikat kepala (pakaian); Jaket Jeans; Jaket anak-anak; Jaket bordir; Jaket lari; Jaket luar; Jaket parka; Jaket printing; Jaket sablon; Jaket tahan dingin; Jaket tanpa lengan; Jaket tanpa lengan yang terbuat dari bahan berlapis; Jaket untuk bersepeda motor; Jaket windbreaker; Jaket wol; Jaket yang terbuat dari bahan berlapis; Jaket-jaket; Jas anak-anak; Jubah; Jubah mandi dan topi yang dikenakan saat tidur; Jumpsuit untuk anak-anak; Kain yang diikatkan di pergelangan tangan sebagai pakaian; Kancut; Kaos anak-anak; Kaos kaki bayi; Kaos kaki yang menyerap keringat; Kaos polo (lengan pendek), kaos polo (lengan panjang); Kaos t-shirt; Kaos tanpa lengan; Kaus pakaian; Kemeja (lengan pendek); Kerudung kepala; Kerudung kepala untuk jaket; Kerudung kepala untuk mantel; Lapisan-lapisan; Mantel; Mantel tahan dingin; Mantel wol; Mantel yang terbuat dari bahan berlapis; Pakaian; Pakaian (tidak termasuk ikat pinggang); Pakaian Bawahan [pakaian]; Pakaian Bawahan untuk anak-anak; Pakaian Bawahan untuk orang dewasa; Pakaian Bawahan untuk yoga; Pakaian Dalam (undergarments); Pakaian Jogging; Pakaian Olahraga; Pakaian Pesta; Pakaian Pria; Pakaian Pria Jeans; Pakaian Tidur; Pakaian [pakaian]; Pakaian anak-anak; Pakaian bagian bawah piyama; Pakaian bawahan bayi; Pakaian bawahan, celana, celana pendek, pakaian dalam, gaun, piyama, pakaian dalam wanita, dasi pakaian, syal, sarung tangan, pakaian renang; Pakaian bayi; Pakaian dalam; Pakaian dalam anti keringat; Pakaian dalam dua potong dengan kaki panjang dan lengan panjang yang biasanya dipakai saat cuaca dingin; Pakaian dari bahan spandek; Pakaian hamil; Pakaian jadi untuk pria-wanita dan anak-anak; Pakaian jeans untuk anak; Pakaian kerja untuk perempuan; Pakaian ketat yang pas di badan; Pakaian linen; Pakaian longgar; Pakaian luar; Pakaian luar untuk olahraga; Pakaian olahraga; Pakaian pemanasan untuk olahraga; Pakaian penutup di pantai; Pakaian renang; Pakaian tahan air; Pakaian tidur; Pakaian tidur dan pakaian malam; Pakaian tidur untuk bayi; Pakaian training; Pakaian untuk kegiatan aktif; Pakaian untuk olahraga; Pakaian wanita; Pakaian wanita jeans; Pakaian wanita ukuran jumbo; Pakaian yang terbuat dari bahan berlapis; Pakaian, tutup kepala, yaitu baju (dengan atau tanpa kerah dan/atau lengan), celana (pendek atau panjang), rok, gaun, kaus kaki, jaket (dengan atau tanpa tudung), sapu tangan (handkerchiefs), pita, topi (hats), topi (caps), visor, sepatu, sandal dan sandal selop; Pakaian, yaitu, atasan, kemeja, jaket, kaus yang menyerap keringat, jaket dengan penutup kepala; Pakaian, yaitu, jaket, kemeja, sweater, kaos yang menyerap keringat, t-shirt, atasan, celana, celana panjang, bawahan, alas kaki, topi, dan tutup kepala; Pakaian, yaitu, kemeja polo, pullover tanpa lengan, blus, blus tanpa lengan, t-shirt, rompi, kaus, rok, pakaian renang, pakaian renang, jaket olahraga, rompi stadion, rompers, pengikat untuk pakaian; Pakaian, yaitu, pakaian dalam wanita, atasan, pakaian bawahan, bra, pakaian wanita yang pas di tubuh digunakan sebagai pakaian dalam, bra olahraga, celana dalam wanita, kamisol, pakaian tidur, pakaian kasual untuk bersantai, pakaian dalam, pakaian untuk kegiatan aktif, yaitu, pakaian yang terdiri atas celana panjang dan jaket, pakaian dan celana untuk olahraga, dan pakaian dan celana untuk yoga, pakaian renang, pakaian pantai, celana pendek pria untuk pakaian dalam dengan karet pada bagian pinggang, korset, ikat kaos kaki elastis, pakaian ketat untuk pesenam/penari, jubah, jaket, jas, jas/setelan, pakaian tahan air untuk dipakai pada saat hujan, celana pendek, celana panjang, gaun, rok, kemeja, kaos tanpa lengan, kaos/kemeja yang menyerap keringat, baju hangat, rompi, blus, ikat pinggang, skarf, sarung tangan, sarung tangan musim dingin, kaos kaki; Pakaian, yaitu, setelan baju, gaun-gaun, jas-jas, mantel panjang, jaket, pakaian hujan, celana, celana panjang, celana pendek, jins, rok-rok, blus, kemeja, T-shirt, rompi, baju kaos, cardigan, pakaian dalam dan pakaian tidur; Pakaian, yaitu, stoking panjang, alas kaki, sepatu basket, sepatu kets basket, kaos oblong, kemeja, kaos polo, sweater lengan panjang, celana olahraga, celana, kaos tanpa lengan, kaos jersey, celana pendek, piyama, baju olahraga, kemeja rugby, sweater, ikat pinggang, pakaian ringan untuk tidur, topi, topi sebagai tutup kepala, visor sebagai penutup kepala, pakaian pemanasan untuk olahraga, celana untuk pemanasan, atasan untuk pemanasan, kaos aksesoris basket (shooting shirts), jaket, blazer, dasi sebagai pakaian, kotak saku, sapu tangan, jaket tahan angin, parka, mantel, tadah liur bayi bukan dari kertas, pakaian tidur bayi yang baru lahir, bando, ban pergelangan tangan sebagai pakaian, celemek, pakaian dalam, celana pendek boxer, celana

ketat boxer, celana panjang, pelindung telinga, sarung tangan, sarung tangan musim dingin, syal, baju tenun dan rajut, gaun jersey, gaun, gaun dan seragam pemandu sorak, pakaian renang, pakaian mandi, baju renang, bikini, tankini, celana renang, celana mandi, celana pendek untuk selancar, pakaian karet untuk olahraga air (wet suits), pakaian penutup di pantai, pakaian penutup setelah mandi, kain penutup setelah mandi, sandal, sandal pantai, topi pantai, pelindung matahari sebagai penutup kepala, topi renang, topi mandi, penutup kepala dengan tambahan rambut palsu (wigs); Pakaian, yaitu, t-shirt, kemeja, hoodies, kemeja berkerudung, jaket, topi, beanies, syal, kaus kaki; Pakaian, yaitu, tank top, t-shirt, pullover bertudung, dan kemeja kasual bertudung; Pakaian, yang berkaitan dalam bidang bola basket, permainan elektronik, olahraga elektronik dan olahraga virtual yaitu, stoking panjang, alas kaki, sepatu basket, sepatu kets basket, kaos oblong, kemeja, kaos polo, sweater lengan panjang, celana olahraga, celana, kaos tanpa lengan, kaos jersey, celana pendek, piyama, baju olahraga, kemeja rugby, sweater, ikat pinggang, dasi, pakaian ringan untuk tidur, topi, topi sebagai tutup kepala, visor sebagai penutup kepala, beanies, pakaian pemanasan untuk olahraga, celana untuk pemanasan, atasan untuk pemanasan, kaos aksesoris basket (shooting shirts), jaket, jaket tahan angin, parka, mantel, tadah liur bayi bukan dari kertas, bando, ikat pergelangan tangan, celemek, pakaian dalam, celana pendek boxer, celana panjang, pelindung telinga, sarung tangan, sarung tangan musim dingin, syal, baju tenun dan rajut, gaun jersey, gaun, gaun dan seragam pemandu sorak, pakaian renang, pakaian mandi, baju renang, bikini, tankini, celana renang, celana mandi, celana pendek untuk selancar, pakaian karet (wet suits) untuk ski air dan menyelam, pakaian penutup di pantai, pakaian penutup setelah mandi, kain penutup setelah mandi, sandal, sandal pantai, topi pantai, pelindung matahari sebagai penutup kepala, topi renang, topi mandi, penutup kepala dengan tambahan rambut palsu (wigs); Pakaian-pakaian pria dan wanita termasuk pakaian renang; Pelindung telinga [pakaian]; Pembungkus pakaian; Penutup kepala, yaitu topi pet; Penutup kepala, yaitu, topi, topi pet ikat pergelangan tangan; Rok Jeans; Rok Luar; Rok dalam [pakaian dalam]; Rompi; Rompi anak-anak; Sabuk dan ikat pinggang untuk pakaian; Sarung tangan bayi; Sarung tangan berjari yang terbuat dari kulit; Sarung tangan dalam berjari; Sarung tangan tahan dingin; Sarung tangan tenun (pakaian); Sepatu olahraga atau santai; Setelan pakaian main; Stoking; Sweater; Sweater [dimasukkan melalui kepala]; Sweater tanpa kancing yang dimasukkan melalui kepala (pullovers); Switer bordir; Switer lengan panjang; Switer printing; Switer sablon; Syal; Syal Serbaguna; T-shirt; T-shirt bordir; T-shirt cetak; T-shirt dengan logo; T-shirt dengan logo desainer; T-shirt lengan panjang; T-shirt lengan pendek; T-shirt printing; T-shirt sablon; Tali penyandang untuk pakaian; Tali pinggang (pakaian); Topi dengan lidah yang menonjol berfungsi untuk melindungi dari sinar matahari (pakaian); Topi kulit; Topi kupluk; Topi wol; Topi yang terbuat dari wol; Tudung kepala (Pakaian); Tudung kepala wanita (pakaian); Tutup kepala; alas kaki; alas kaki bayi; alas kaki khusus untuk olahraga; alas kaki untuk anak-anak; alas kaki untuk orang dewasa; alas kaki untuk pria; alas kaki untuk pria dan wanita; alas kaki untuk wanita; alas kaki, termasuk sepatu, sepatu bot dan sandal; alas kaki, yaitu, sepatu, sepatu bot, sepatu olah raga, sandal, sandal-sandal, sandal bakiak khas Jepang dan sandal; alas kaki, yaitu, sepatu, sepatu keds, sendal, sendal jepit, sepatu bot; artikel pakaian untuk bayi dan balita; atasan [pakaian]; atasan baju tanpa lengan; atasan bayi; atasan polo rajutan; atasan untuk anak-anak; atasan untuk pria; atasan untuk wanita; baju; baju bayi; baju berkerah; baju dalam; baju hangat; baju kaos (t-shirt); baju kaos [pakaian]; baju kaos bertopi; baju ketat; baju luar yang dipakai diatas baju tidur; baju olah raga; baju olahraga; baju olahraga lengan pendek; baju rajut (pakaian); baju santai; baju setelan; baju tidur; baju tidur empuk untuk bayi; baju untuk anak-anak; baju untuk orang dewasa; baju yang menutupi seluruh badan; ban lengan [pakaian]; band leher [bagian dari pakaian]; bandana; bando [pakaian]; bando menjadi pakaian; barang-barang pakaian, alas kaki dan tutup kepala untuk bayi dan balita; blazer [pakaian bisnis]; blazers; blus; blus [pakaian bisnis]; blus lengan panjang; blus lengan pendek; bodices [pakaian dalam]; bodysuits bayi; bodysuits untuk anak-anak; bodysuits untuk orang dewasa; bodysuits untuk pria; bodysuits untuk wanita; bulu [pakaian]; bulu menjadi pakaian; cardigan; celana; celana anak; celana bahan katun; celana bayi; celana bayi [pakaian dalam]; celana bayi [pakaian]; celana berupa kaos kaki (stoking); celana boxer; celana chinos; celana dalam; celana dalam pria; celana dalam untuk bayi; celana dalam wanita yang digabungkan dengan pakaian luar; celana formal; celana jas; celana jeans untuk anak; celana jogging; celana kargo; celana kasual; celana ketat; celana leging; celana mandi; celana olahraga; celana olahraga kelembaban; celana olahraga untuk orang dewasa; celana olahraga untuk pria; celana pakaian; celana panjang; celana panjang [pakaian kantor]; celana panjang longgar; celana panjang untuk anak-anak; celana panjang untuk bayi; celana panjang untuk orang dewasa; celana panjang untuk pria; celana panjang untuk wanita; celana panjang yang ketat; celana panjang yang menyerap keringat; celana pendek; celana pendek anak laki-laki [pakaian]; celana pendek bayi; celana pendek boxer; celana pendek pria untuk pakaian dalam dengan karet pada bagian pinggang; celana pendek untuk anak-anak; celana pendek untuk berenang; celana pendek untuk orang dewasa; celana pendek untuk pria; celana pendek untuk renang; celana pendek untuk wanita; celana popok bayi; celana pria; celana santai; celana stretch; celana untuk anak-anak; celana untuk dipakai; celana untuk wanita; celana yang menyerap keringat; dasi; dasi (pakaian); dasi katun; daster; gaun; gaun [pakaian bisnis]; gaun bayi; gaun denim; gaun jumper (baju hangat); gaun pengantin; gaun pesta; gaun seremonial untuk wanita; gaun untuk anak perempuan; gaun untuk anak-anak; gaun untuk wanita; gaya pakaian luaran [outerclothing]; gussets [bagian dari pakaian]; gussets for leotards [bagian dari pakaian]; gussets untuk celana ketat [bagian dari pakaian]; gussets untuk pakaian dalam [bagian dari pakaian]; gussets untuk pakaian renang [bagian dari pakaian]; gussets untuk stocking [bagian dari pakaian]; hanbok [pakaian tradisional Korea]; hoodies; ikat pinggang (pakaian dalam); ikat pinggang [bagian dari pakaian]; ikat pinggang [pakaian]; ikat pinggang untuk pakaian; jaket; jaket [pakaian bisnis]; jaket [pakaian]; jaket angin; jaket barang [pakaian]; jaket berkerudung; jaket bomber; jaket dengan penutup kepala; jaket dengan penutup kepala [pakaian]; jaket denim; jaket empuk; jaket garbadine (pakaian); jaket jas; jaket lengan panjang; jaket lengan pendek; jaket makan malam; jaket menjadi pakaian; jaket olahraga; jaket panjang; jaket rajut; jaket ringan; jaket suede; jaket tahan angin; jaket tahan cuaca; jaket tanpa lengan; jaket wol; jaket, gaun tanpa lengan dengan blus di bagian dalamnya, jas, kemeja, baju hangat, T-shirt, celana, manset untuk kemeja, ikat pinggang dan kaus kaki; jas; jas [pakaian bisnis]; jas [pakaian]; jas luar; jas panjang; jas satu potong; jas tiga potong [pakaian]; jeans biru; jubah mandi; jumpsuits [pakaian]; kain luaran; kain oto untuk anak-anak; kain pengikat untuk pergelangan tangan [pakaian]; kantong untuk pakaian; kaos; kaos berkerah; kaos kaki; kaos kaki panjang; kaos kaki penghangat; kaos lengan pendek; kaos oblong; kaos oblong anak-anak; kaos oblong pria; kaos oblong wanita; kaos polo; kaos singlet; kaos t shirt; kaos/kemeja yang menyerap keringat; kaus; kaus [baju ketat]; kaus [pakaian]; kaus kaki; kaus kaki anak-anak; kaus kaki baju pria; kaus kaki celana panjang; kaus kaki olahraga; kaus kaki panjang, kaus kaki dan celana ketat; kaus kaki pria; kaus kaki untuk bayi; kaus kaki wol; kaus kaki yang menyerap keringat; kaus lengan panjang; kaus lengan pendek; kaus olahraga; kaus sepak bola; kaus tanpa lengan; kaus tanpa lengan, pakaian; kebaya batik (pakaian); kemeja; kemeja [pakaian bisnis]; kemeja berkerah; kemeja formal; kemeja kancing; kemeja lengan panjang; kemeja lengan pendek; kemeja polo; kemeja untuk dipakai dengan jas; kemeja untuk jas; kemeja untuk pria; kemeja untuk wanita; kepala membungkus [pakaian]; kerah [pakaian]; kerudung [pakaian]; ketiak gussets [bagian dari pakaian]; kombinasi [pakaian]; korset [pakaian dalam]; korset mantel parit (pakaian); korset menjadi pakaian dalam; kostum rakyat [pakaian]; kostum untuk digunakan dalam permainan berdandan anak-anak; laci [pakaian]; lapisan pakaian jadi; lapisan siap pakai [bagian dari pakaian]; mantel; mantel [pakaian]; mantel berat; mantel musim dingin; mantel

panjang; mantel rok; mantel rumah; mantel untuk pria; mantel untuk wanita; mantel wol; mantel yang terbuat dari katun; membungkus bahu menjadi pakaian; pakaian; pakaian (jaket) memancing; pakaian [pakaian]; pakaian atasan dari bulu; pakaian bawahan dari bulu; pakaian bawahan rajut; pakaian bawahan untuk pria; pakaian bawahan untuk wanita; pakaian bayi; pakaian bayi [pakaian]; pakaian berbahan denim; pakaian bermain; pakaian bermain one-piece; pakaian bermain untuk bayi dan anak-anak; pakaian bersulam; pakaian bisnis; pakaian bulu; pakaian dalam; pakaian dalam (bodies [underclothing]); pakaian dalam anak-anak; pakaian dalam anti keringat; pakaian dalam dari wol; pakaian dalam olah raga; pakaian dalam panjang; pakaian dalam pelindung untuk olahraga air; pakaian dalam pria; pakaian dalam rajutan; pakaian dalam sekali pakai; pakaian dalam tenun; pakaian dalam termal; pakaian dalam untuk bayi; pakaian dalam wanita; pakaian dalam wanita (teddies); pakaian dalam yang menyerap keringat; pakaian dan celana untuk olahraga; pakaian dan celana untuk yoga; pakaian dansa; pakaian dari bulu tiruan; pakaian dari kain linen; pakaian dari kulit; pakaian dari kulit atau imitasi dari kulit; pakaian dari segala bentuk di kelas ini; pakaian dasar; pakaian denim; pakaian formal untuk pria; pakaian hamil; pakaian hangat; pakaian jadi; pakaian kasual untuk bersantai; pakaian kedap air; pakaian kering; pakaian kerja; pakaian khusus untuk olahraga; pakaian kulit; pakaian kulit imitasi; pakaian lampin; pakaian lateks; pakaian latihan (olah raga); pakaian linen; pakaian luar; pakaian luar tahan air; pakaian luar tahan cuaca; pakaian luar untuk anak laki-laki; pakaian luar untuk anak perempuan; pakaian luar untuk anak-anak; pakaian luar untuk bayi; pakaian luar untuk pria; pakaian luar untuk semua jenis kelamin; pakaian luar untuk wanita; pakaian luar, yaitu, mantel; pakaian malam; pakaian mandi; pakaian mewah; pakaian mode/fesyen; pakaian olah raga; pakaian olahraga; pakaian pantai; pakaian pas untuk pria; pakaian pendaki; pakaian pengantin; pakaian pengendara; pakaian pengendara sepeda motor; pakaian penutup bagian luar; pakaian pria; pakaian pribadi; pakaian rajut; pakaian rajut dalam jenis atasan rajutan, bawahan rajutan, gaun rajutan, jaket rajutan, kemeja rajut, rok rajut, dan atasan rajutan polo; pakaian renang; pakaian renang one-piece; pakaian renang thong; pakaian renang untuk anak-anak; pakaian renang untuk pria; pakaian renang untuk wanita; pakaian resmi; pakaian ringan; pakaian santai; pakaian santai untuk pria; pakaian seragam; pakaian siap pakai; pakaian sutra; pakaian tahan air; pakaian tahan air dan tahan cuaca; pakaian tahan air untuk dipakai saat hujan; pakaian tahan air, yaitu, sepatu, jaket, dan celana tahan air; pakaian tahan angin; pakaian tahan cuaca; pakaian tenun; pakaian tenun dan pakaian rajutan; pakaian termal; pakaian tidur; pakaian tidur bersalin; pakaian tidur untuk anak-anak; pakaian tidur untuk bayi; pakaian tidur untuk pria; pakaian tidur untuk wanita; pakaian triathlon; pakaian untuk anak laki-laki; pakaian untuk anak perempuan; pakaian untuk anak-anak; pakaian untuk bayi; pakaian untuk jalan kaki; pakaian untuk olahraga; pakaian untuk pria; pakaian untuk pria, wanita dan anak-anak; pakaian untuk senam; pakaian untuk wanita; pakaian wanita; pakaian wanita yang pas di tubuh digunakan sebagai pakaian dalam; pakaian wol; pakaian yaitu, bandana, blus, capri, jas, gaun, sarung tangan, jaket, jeans, baju kaus jersey, legging, pakaian dalam, pakaian kasual untuk bersantai, baju hamil, dasi, pakaian kerja (overall), piyama, celana, pakaian ponco, jas hujan, jubah, sarung, syal, kemeja , celana pendek, rok, skort, pakaian tidur, kaus kaki, pita penahan keringat (sweat band), sweater, celana yang menyerap keringat, pakaian yang menyerap keringat, pakaian renang, tank top, kaus oblong, pakaian olah raga (track suit), pakaian dalam (undergarment), rompi, jaket tahan angin dan windshirt; pakaian yang menahan angin; pakaian yang mengikuti bentuk tubuh; pakaian yang menyerap keringat; pakaian yang terbuat dari kulit; pakaian yang terdiri atas celana panjang dan jaket; pakaian yoga; pakaian, alas kaki dan hiasan kepala untuk manusia; pakaian, alas kaki dan tutup kepala; pakaian, alas kaki, tutup kepala; pakaian, bukan pakaian pelindung, memasukkan elemen atau bahan reflektif atau neon; pakaian, termasuk pakaian jadi, kaos, kaus kaki panjang berbahan kain, kaus kaki, celana ketat, legging, pakaian dalam, rompi, bra, celana dalam, pakaian tidur; pakaian, yaitu piyama, baju kaos; kaos/kemeja yang menyerap keringat, T-shirt, celana panjang, jaket, kaos kaki pendek, pakaian dalam, dasi dan baju hangat, tutup kepala, topi; paramentos [pakaian]; parka; penghangat kaki (pakaian); penghangat lengan [pakaian]; penghangat lutut [pakaian]; penutup kepala; penutup kepala untuk olahraga [selain helm]; penutup kepala, termasuk topi (caps), topi (hats), bandana, topi (bonnets); penyangga pakaian; piyama; piyama bayi; piyama untuk anak-anak; piyama untuk orang dewasa; piyama untuk pria; piyama untuk wanita; puncak untuk orang dewasa; rajutan [pakaian]; rok; rok [pakaian bisnis]; rok dalam; rok denim; rok pendek; rok rajut; rompi; rompi olahraga; sabuk kulit [pakaian]; sabuk pinggang [pakaian]; sabuk untuk pakaian; sabuk yang terbuat dari kain [pakaian]; sandal; sandal bayi; sandal selop; sandal untuk anak-anak; sandal untuk pria; sandal untuk wanita; sapu tangan [pakaian]; sarung tangan; sarung tangan [pakaian]; sarung tangan menjadi pakaian; sarung tangan musim dingin; sarung tangan pakaian; sarung tangan tak berjari; sarung tangan untuk pakaian; selendang [pakaian]; sendal; sepatu; sepatu bayi; sepatu berjalan; sepatu boot; sepatu boot bayi; sepatu bot untuk anak-anak; sepatu bot untuk pria; sepatu bot untuk wanita; sepatu dan alas kaki; sepatu dan sepatu bayi; sepatu datar; sepatu formal; sepatu karet; sepatu kasual; sepatu lari; sepatu olahraga; sepatu pantofel; sepatu pantofel pria; sepatu santai; sepatu slip-on; sepatu untuk anak-anak; sepatu untuk bayi; sepatu untuk orang dewasa; sepatu untuk pakaian santai; sepatu untuk pria; sepatu untuk pria, wanita dan anak-anak; alas kaki, seperti sepatu luar ruangan, pakaian dan karet; pakaian olahraga, yaitu, kaos, Switer lengan panjang, celana pendek, celana olahraga, celana olahraga; sepatu untuk wanita; sepatu wanita; sepatu yang dipakai pada acara semi formal sampai formal untuk wanita dan pria; seragam; seragam olahraga; set pendek [pakaian]; setelan bisnis; setelan celana untuk wanita; setelan jas; setelan pakaian formal wanita; setelan pakaian yang longgar dan hangat untuk olahraga; setelan rok; setelan untuk aktivitas luar ruangan musim dingin; setelan untuk olah raga; shift [pakaian]; singlet olahraga; stoking; sweater bayi; sweater katun; sweater leher kru; sweater ringan; syal; syal dari bulu; syal leher; tali bra [bagian dari pakaian]; tali celana; tali untuk bra [bagian pakaian]; tank top untuk olahraga; teddies [pakaian dalam]; teddies pakaian dalam; topi; topi berukuran kecil yang pas di kepala; topi mode; topi olahraga; topi pesta [pakaian]; topi untuk anak-anak; topi untuk bayi; topi untuk bayi, bayi, balita, dan anak-anak; topi wol; topi yang dikenakan saat tidur; tubuh [pakaian]; tutup kepala anak-anak; tutup kepala dari segala bentuk di kelas ini; tutup kepala untuk pria; tutup kepala, yaitu, topi (caps), topi-topi (hats) dan kelep pici; tutup kepala, yaitu, topi, topi memuncak, dan topi rajutan===

210	Nomor Permohonan	:	DID2021043943	540 Etiket
220	Tanggal Penerimaan	:	29/06/2021 20:18:13	
320	Prioritas	:		
730	Nama Pemohon	:	AYU AMBARSARI PUSPITANINGRUM	
	Alamat Pemohon	:	BLIMBINGGEDE RT 7 RW 1 NGRAHO, Kabupaten Bojonegoro, Jawa Timur, 62165	

740	Nama Kuasa	:	
	Alamat Kuasa	:	

JAWHARA

	Tipe Merek	:	Merek Kata
	Nama Merek	:	JAWHARA
566	Arti Bahasa	:	Nama Jawhara berasal dari bahasa Arab yang artinya batu permata, perhiasan, batu berharga.
591	Uraian Warna	:	HITAM PUTIH
511	Kelas Barang/Jasa	:	25
510	Uraian Barang/Jasa	:	===Hijab===

210	Nomor Permohonan	:	DID2021043944	540	Etiket
220	Tanggal Penerimaan	:	29/06/2021 20:23:40		
320	Prioritas	:			
730	Nama Pemohon	:	ANGGI ARDIAN		
	Alamat Pemohon	:	JL. Sewu 3 No. 15 RT/RW 001/008, Kel. Melong, Kec. Cimahi Selatan, Jawa Barat, Kota Cimahi, Jawa Barat		
740	Nama Kuasa	:	Afrizal S.Psi.,S.H.		
	Alamat Kuasa	:	Jl. Palem II No. 12 RT. 003 RW. 006 Cibunar, Parung Panjang Kab. Bogor		

BRIGHTSIDE
WEAR INDUSTRIES LTD

	Tipe Merek	:	Merek Kata dan Lukisan
	Nama Merek	:	BRIGHTSIDE
566	Arti Bahasa	:	Tidak Ada Terjemahan
591	Uraian Warna	:	Hitam dan Putih
511	Kelas Barang/Jasa	:	25
510	Uraian Barang/Jasa	:	===Sweater; Topi kupluk; alas kaki, yaitu, sepatu, sepatu keds, sendal, sendal jepit, sepatu bot; celana panjang; celana pendek; jaket; kaos; kaos kaki; kemeja; sepatu; topi===

210	Nomor Permohonan	:	JID2021043947	540	Etiket
220	Tanggal Penerimaan	:	29/06/2021 20:36:31		
320	Prioritas	:			
730	Nama Pemohon	:	Rizky Aghistna		
	Alamat Pemohon	:	Jl. Maos II No.32 , Kota Bandung, Jawa Barat, 40253		
740	Nama Kuasa	:			
	Alamat Kuasa	:			

PADANG EXPRESS
DENDENG BATOKOK

	Tipe Merek	:	Merek Kata dan Lukisan
	Nama Merek	:	Dendeng Batokok Padang Express
566	Arti Bahasa	:	Tidak Ada Terjemahan
591	Uraian Warna	:	Merah, putih
511	Kelas Barang/Jasa	:	43
510	Uraian Barang/Jasa	:	===rumah makan===

210	Nomor Permohonan	:	DID2021043949	540	Etiket
220	Tanggal Penerimaan	:	29/06/2021 20:45:11		
320	Prioritas	:			
730	Nama Pemohon	:	RAHMAT SUDRAJAT		
	Alamat Pemohon	:	Jl. Palem Kartika III No. 8 A, Rt. 010/003, Kel. Bambu Apus, Kec. Cipayung, Provinsi DKI, JAKARTA-TIMUR., Kota Administrasi Jakarta Timur, DKI Jakarta, 13890		
740	Nama Kuasa	:	MT Endah Martiningsih S.H		
	Alamat Kuasa	:	Rukan Grand Surya Center Blok DD2 No.6, Jl. Boulevard Taman Surya 5, Pegadungan, Kalideres, Kota Jakarta Barat		

KANZ

	Tipe Merek	:	Merek Kata dan Lukisan
	Nama Merek	:	KANZ & Lukisan
566	Arti Bahasa	:	Tidak Ada Terjemahan
591	Uraian Warna	:	hitam, cream, putih.

511 Kelas Barang/Jasa : 25

510 Uraian Barang/Jasa : ===Alas kaki, yaitu, sepatu, sepatu bot, sandal, sandal selop, sepatu kets, espadrilles, mokasin, sepatu pantofel; BAJU DARI KULIT; Bagian tumit untuk kaos kaki; Baju hangat Lengan panjang tertutup; Baju hangat lengan panjang; Baju koko; Baju lengan panjang; Bakiak dan sandal gaya Jepang; Busana Muslim; Celana jeans; Celana pendek Bermuda; Gamis pria; Ikat kaos kaki elastis; Jubah; Jubah Pria; Jubah mandi dan topi yang dikenakan saat tidur; Kain atau kulit penutup kaki; Kaos kaki bayi; Kaos kaki pramuka; Kaos kaki yang menyerap keringat; Kaus pakaian; Kemeja (lengan pendek); Kemeja Hawaii; Kerudung kepala; Kerudung kepala untuk mantel; Kulit bagian atas sepatu; Lambak (Sarung); Manset untuk lengan kemejas (pakaian); Mantel kulit panjang; Masker penutup mata untuk tidur; Masker wajah (pakaian); Mukena; Pakaian Bawahan [pakaian]; Pakaian Bawahan untuk anak-anak; Pakaian bagian bawah piyama; Pakaian bawahan, celana, celana pendek, pakaian dalam, gaun, piyama, pakaian dalam wanita, dasi pakaian, syal, sarung tangan, pakaian renang; Pakaian dinas seragam; Pakaian kerja untuk perempuan; Pakaian muslim; Pakaian terbuat dari kulit imitasi; Pakaian, tutup kepala, yaitu baju (dengan atau tanpa kerah dan/atau lengan), celana (pendek atau panjang), rok, gaun, kaus kaki, jaket (dengan atau tanpa tudung), sapu tangan (handkerchiefs), pita, topi (hats), topi (caps), visor, sepatu, sandal dan sandal selop; Pakaian, yaitu, atasan, kemeja, jaket, kaus yang menyerap keringat, jaket dengan penutup kepala; Pakaian, yaitu, jaket, kemeja, sweater, kaos yang menyerap keringat, t-shirt, atasan, celana, celana panjang, bawahan, alas kaki, topi, dan tutup kepala; Pakaian, yaitu, kemeja polo, pullover tanpa lengan, blus, blus tanpa lengan, t-shirt, rompi, kaus, rok, pakaian renang, pakaian renang, jaket olahraga, rompi stadion, rompers, pengikat untuk pakaian; Pakaian, yaitu, pakaian dalam wanita, atasan, pakaian bawahan, bra, pakaian wanita yang pas di tubuh digunakan sebagai pakaian dalam, bra olahraga, celana dalam wanita, kamisol, pakaian tidur, pakaian kasual untuk bersantai, pakaian dalam, pakaian untuk kegiatan aktif, yaitu, pakaian yang terdiri atas celana panjang dan jaket, pakaian dan celana untuk olahraga, dan pakaian dan celana untuk yoga, pakaian renang, pakaian pantai, celana pendek pria untuk pakaian dalam dengan karet pada bagian pinggang, korset, ikat kaos kaki elastis, pakaian ketat untuk pesenam/penari, jubah, jaket, jas, jas/setelan, pakaian tahan air untuk dipakai pada saat hujan, celana pendek, celana panjang, gaun, rok, kemeja, kaos tanpa lengan, kaos/kemeja yang menyerap keringat, baju hangat, rompi, blus, ikat pinggang, skarf, sarung tangan, sarung tangan musim dingin, kaos kaki; Pakaian, yaitu, setelan baju, gaun-gaun, jas-jas, mantel panjang, jaket, pakaian hujan, celana, celana panjang, celana pendek, jins, rok-rok, blus, kemeja, T-shirt, rompi, baju kaos, cardigan, pakaian dalam dan pakaian tidur; Pakaian, yaitu, stoking panjang, alas kaki, sepatu basket, sepatu kets basket, kaos oblong, kemeja, kaos polo, sweater lengan panjang, celana olahraga, celana, kaos tanpa lengan, kaos jersey, celana pendek, piyama, baju olahraga, kemeja rugby, sweater, ikat pinggang, pakaian ringan untuk tidur, topi, topi sebagai tutup kepala, visor sebagai penutup kepala, pakaian pemanasan untuk olahraga, celana untuk pemanasan, atasan untuk pemanasan, kaos aksesoris basket (shooting shirts), jaket, blazer, dasi sebagai pakaian, kotak saku, sapu tangan, jaket tahan angin, parka, mantel, tadah liur bayi bukan dari kertas, pakaian tidur bayi yang baru lahir, bando, ban pergelangan tangan sebagai pakaian, celemek, pakaian dalam, celana pendek boxer, celana ketat boxer, celana panjang, pelindung telinga, sarung tangan, sarung tangan musim dingin, syal, baju tenun dan rajut, gaun jersey, gaun, gaun dan seragam pemandu sorak, pakaian renang, pakaian mandi, baju renang, bikini, tankini, celana renang, celana mandi, celana pendek untuk selancar, pakaian karet untuk olahraga air (wet suits), pakaian penutup di pantai, pakaian penutup setelah mandi, kain penutup setelah mandi, sandal, sandal pantai, topi pantai, pelindung matahari sebagai penutup kepala, topi renang, topi mandi, penutup kepala dengan tambahan rambut palsu (wigs); Pakaian, yaitu, t-shirt, kemeja, hoodies, kemeja berkerudung, jaket, topi, beanies, syal, kaus kaki; Pakaian, yaitu, tank top, t-shirt, pullover bertudung, dan kemeja kasual bertudung; Penahan kaos kaki; Pengikat kaos kaki; Penutup kaos kaki bergaya Jepang (penutup tabi); Pici (Kopiah); Pici Akar Bahar; Pita atau karet penahan kaos kaki; Potongan-potongan kain untuk bagian tumit kaos kaki; SARUNG PELEKAT; Sandal Gunung; Sandal kulit gaya Jepang; Sandal terasa gaya Jepang; Sarung; Sarung batik; Sarung sutra (untuk sholat); Sarung tangan bayi; Sarung tangan berjari yang terbuat dari kulit; Sarung tangan dalam berjari; Sarung tangan musim dingin; Sarung tangan olahraga panahan; Sarung tangan tahan dingin; Sarung tangan tenun (pakaian); Sarung tenun; Sarung tenun bukan mesin; Sarung tenun palekat; Sarung tenun tangan; Sarung tenun tradisional; Sepatu/sandal dari rumput esparto; Switer bordir; Switer lengan panjang; Switer printing; Switer sablon; T-shirt; T-shirt lengan panjang; T-shirt lengan pendek; Tali pengikat dari kain/kulit penutup kaki; Topi kulit; Topi yang terbuat dari kulit; alas kaki, termasuk sepatu, sepatu bot dan sandal; alas kaki, yaitu, sepatu, sepatu bot, sepatu olah raga, sandal, sandal-sandal, sandal bakiak khas Jepang dan sandal; asaura-zori [sandal tali-kaki Jepang]; atasan berkerudung; bagian atas anyaman rotan untuk sandal gaya Jepang; bagian atas sepatu; bagian atasnya untuk sandal gaya Jepang; baju atau handuk mandi; baju bayi; baju busana muslim; baju kaos (t-shirt); baju kaos [pakaian]; baju kaos bertopi; band leher [bagian dari pakaian]; bra; bra menyusui; bra olahraga; cadar; celana balon; celana bayi; celana berupa kaos kaki (stoking); celana dalam; celana dalam pria; celana dalam untuk bayi; celana formal; celana jas; celana kaki; celana kulit; celana lebar kaki; celana olahraga; celana olahraga untuk orang dewasa; celana olahraga untuk pria; celana pakaian; celana panjang; celana panjang [pakaian kantor]; celana panjang untuk anak-anak; celana panjang untuk bayi; celana panjang untuk orang dewasa; celana panjang untuk pria; celana panjang untuk wanita; celana pendek; celana pendek anak laki-laki [pakaian]; celana pendek bib; celana pendek geser; celana pendek untuk anak-anak; celana pendek untuk pria; celana pendek untuk wanita; celana popok bayi; celana renang; celana snowboard; celana stretch; celana untuk anak-anak; cleat untuk melekat pada sepatu olahraga; dalaman jilbab; flat balet [sepatu flat]; gamis; gaun [pakaian bisnis]; gaun bayi; gaun bersalin; gaun kasmir; gaun kulit; gaun seremonial untuk wanita; gaun untuk anak perempuan; gaun untuk anak-anak; gaun untuk wanita; gaun yang terbuat dari kulit; gussets untuk pakaian renang [bagian dari pakaian]; ikat pinggang uang [pakaian]; jaket [pakaian bisnis]; jaket [pakaian]; jaket berkerudung; jaket kulit; jaket kulit domba; jaket, gaun tanpa lengan dengan blus di bagian dalamnya, jas, kemeja, baju hangat, T-shirt, celana, manset untuk kemeja, ikat pinggang dan kaus kaki; jas kulit; jepret baju selangkangan untuk bayi dan balita; jilbab; jubah; jubah mandi; kantong untuk pakaian; kaos kaki; kaos kaki neoprene; kaos kaki panjang; kaos kaki penghangat; kaos kaki tipis yang dikenakan untuk melapisi bagian dalam sepatu (sol dalam sepatu, selain untuk kegunaan ortopedi); kaos, celana pendek dan kaus kaki American football; kaos/kemeja yang menyerap keringat; kaus kaki baju pria; kaus kaki celana panjang; kaus kaki sandal; kaus tanpa lengan, pakaian; kemeja; kemeja [pakaian bisnis]; kemeja aloha kancing-depan; kemeja berkerah; kemeja berleher terbuka; kemeja empuk untuk penggunaan atletik; kemeja formal; kemeja golf; kemeja kamuflase; kemeja kancing; kemeja kulit; kemeja lengan panjang; kemeja lengan pendek; kemeja memancing; kemeja olahraga kelembaban; kemeja rajutan; kemeja rugby; kemeja tenis; kemeja untuk dipakai dengan jas; kemeja untuk jas; kemeja untuk pria; kemeja untuk wanita; kemeja yoga; kemeja-jacs; kerah [pakaian]; kerudung [pakaian]; kombinasi [pakaian]; korset [pakaian dalam]; kostum rakyat [pakaian]; legging [celana panjang]; legging menjadi celana panjang; lidah atau tali tarik untuk sepatu dan sepatu bot; lis pinggiran sol untuk sepatu boot dan sepatu; lis pinggiran sol untuk sepatu bot; manset lengan kemeja; manset lengan kemeja sebagai pakaian yang terbuat dari kain, kulit atau kulit imitasi; mantel; mantel [pakaian]; mantel bulu tiruan; mantel kulit; mantel kulit domba; mantel laboratorium; mantel olahraga; mantel panjang; mantel rok; mantel untuk berkendara; mantel untuk pria; mantel untuk wanita;

mantel yang terbuat dari katun; masker tidur; melampaui sepatu; pakaian; pakaian atasan dari bulu; pakaian bawahan dari bulu; pakaian bawahan rajut; pakaian bawahan untuk wanita; pakaian bayi [pakaian]; pakaian bermain; pakaian bulu; pakaian dalam; pakaian dalam anak-anak; pakaian dalam kertas; pakaian dalam panjang; pakaian dalam pria; pakaian dansa; pakaian dari kulit; pakaian dari kulit atau imitasi dari kulit; pakaian dasar; pakaian golf, selain sarung tangan; pakaian hamil; pakaian kasual untuk bersantai; pakaian kendo; pakaian kulit; pakaian kulit domba; pakaian kulit imitasi; pakaian linen; pakaian luar; pakaian luar untuk anak laki-laki; pakaian luar untuk anak perempuan; pakaian luar untuk anak-anak; pakaian luar untuk pria; pakaian luar, yaitu, mantel; pakaian malam; pakaian mewah; pakaian militer; pakaian olahraga muslim; pakaian pas untuk pria; pakaian pengantin; pakaian pengendara; pakaian pengendara sepeda; pakaian pria; pakaian rajut dalam jenis atasan rajutan, bawahan rajutan, gaun rajutan, jaket rajutan, kemeja rajut, rok rajut, dan atasan rajutan polo; pakaian renang untuk anak-anak; pakaian resmi; pakaian santai; pakaian santai untuk pria; pakaian tidur bersalin; pakaian tidur untuk anak-anak; pakaian untuk anak laki-laki; pakaian untuk anak-anak; pakaian untuk bayi; pakaian untuk berselancar; pakaian untuk olahraga; pakaian untuk pria; pakaian untuk pria, wanita dan anak-anak; pakaian untuk wanita; pakaian wanita yang pas di tubuh digunakan sebagai pakaian dalam; pakaian yaitu, bandana, blus, capri, jas, gaun, sarung tangan, jaket, jeans, baju kaus jersey, legging, pakaian dalam, pakaian kasual untuk bersantai, baju hamil, dasi, pakaian kerja (overall), piyama, celana, pakaian ponco, jas hujan, jubah, sarung, syal, kemeja , celana pendek, rok, skort, pakaian tidur, kaus kaki, pita penahan keringat (sweat band), sweater, celana yang menyerap keringat, pakaian yang menyerap keringat, pakaian renang, tank top, kaus oblong, pakaian olah raga (track suit), pakaian dalam (undergarment), rompi, jaket tahan angin dan windshirt; pakaian yang terbuat dari kulit; pakaian, alas kaki, tutup kepala; pakaian, termasuk pakaian jadi, kaos, kaus kaki panjang berbahan kain, kaus kaki, celana ketat, legging, pakaian dalam, rompi, bra, celana dalam, pakaian tidur; pakaian, yaitu piyama, baju kaos; kaos/kemeja yang menyerap keringat, T-shirt, celana panjang, jaket, kaos kaki pendek, pakaian dalam, dasi dan baju hangat, tutup kepala, topi; penghangat tangan [sarung tangan tanpa jari]; perangkat yang tidak tergelincir untuk sepatu; perlengkapan besi untuk sepatu bot; rok celana; rompi kulit; sabuk kulit [pakaian]; sabuk yang terbuat dari kulit; sabuk yang terbuat dari kulit imitasi; sandal; sandal bakiak; sandal balet [sepatu dansa]; sandal bayi; sandal dan sepatu pantai; sandal dansa; sandal jepit; sandal jepit [alas kaki]; sandal kenyamanan khusus; sandal kulit; sandal kulit domba; sandal kulit kenyamanan khusus; sandal lipat; sandal lipat wanita; sandal mandi; sandal pakai; sandal pantai; sandal pedikur; sandal pedikur busa; sandal pelindung kaki; sandal plastik; sandal selop; sandal untuk anak-anak; sandal untuk mandi; sandal untuk pria; sandal untuk wanita; sapu tangan [pakaian]; sarung; sarung tangan; sarung tangan [pakaian]; sarung tangan bulu; sarung tangan bulu tiruan; sarung tangan kasmir; sarung tangan kulit; sarung tangan kulit domba; sarung tangan menjadi pakaian; sarung tangan militer; sarung tangan musim dingin; sarung tangan pakaian; sarung tangan rajutan; sarung tangan sepeda; sarung tangan terbuat dari kain, benang katun rajutan; sarung tangan untuk memancing; sarung tangan untuk pengendara sepeda motor; sarung tangan wetsuit; sarung tangan yang terbuat dari kulit, kulit atau bulu; sepatu; sepatu Latihan; sepatu atau sandal esparto; sepatu atletik; sepatu atletik untuk pelari; sepatu atletik untuk sepak bola; sepatu baseball; sepatu basket; sepatu bayi; sepatu bayi rajutan; sepatu bersepeda; sepatu bola voli; sepatu boot bayi; sepatu bot *; sepatu bot kerja; sepatu bot memancing; sepatu bot militer; sepatu bot semata kaki; sepatu bot tahan air untuk memancing; sepatu bot tentara; sepatu bot untuk anak-anak; sepatu bot untuk olahraga; sepatu bot untuk pengendara sepeda motor; sepatu bot untuk pria; sepatu bot untuk senam; sepatu bot untuk wanita; sepatu bowling; sepatu dan sepatu bayi; sepatu dansa ballroom; sepatu datar; sepatu dek; sepatu formal; sepatu golf; sepatu gunung; sepatu gurun; sepatu hak tinggi; sepatu hak untuk alas kaki; sepatu hak untuk sepatu; sepatu hak untuk sepatu bot; sepatu hak untuk sepatu bot dan sepatu; sepatu hak untuk stoking; sepatu handball; sepatu hiking; sepatu hoki; sepatu kanvas; sepatu karet; sepatu kayu; sepatu kerja; sepatu kriket; sepatu kulit; sepatu lari; sepatu mendaki; sepatu mengemudi; sepatu olahraga; sepatu panjat; sepatu pemancing; sepatu renda; sepatu sandal; sepatu santai; sepatu tahan air; sepatu tap; sepatu tenis; sepatu trekking; sepatu untuk anak-anak; sepatu untuk pria, wanita dan anak-anak; alas kaki, seperti sepatu luar ruangan, pakaian dan karet; pakaian olahraga, yaitu, kaos, Switer lengan panjang, celana pendek, celana olahraga, celana olahraga; sepatu untuk wanita; sepatu wanita; sepatu yang dipakai pada acara semi formal sampai formal untuk wanita dan pria; sepatu yoga; setelan celana untuk wanita; setelan jas; sisipan sepatu untuk tujuan non-ortopedi; sol sandal; sol untuk sandal gaya Jepang; sol untuk sepatu; sol untuk sepatu bot; sol untuk sepatu dan sepatu bot; sorban; sundresses; syal dan jilbab; tali celana; tali kaki untuk zori [sandal gaya Jepang]; tas khusus diadaptasi untuk sepatu golf; tas khusus diadaptasi untuk sepatu hoki; tas khusus diadaptasi untuk sepatu kriket; tas khusus diadaptasi untuk sepatu sepak bola; tas khusus diadaptasi untuk sepatu ski; tas khusus disesuaikan untuk sepatu hoki lapangan; tas sepatu hoki; tas sepatu kriket; tas sepatu sepak bola; topi kertas [pakaian]; topi kulit domba; topi pesta [pakaian]; topi untuk bayi; topi untuk bayi, bayi, balita, dan anak-anak; tubuh [pakaian]; tutup kepala kulit; tutup kepala, yaitu, topi (caps), topi-topi (hats) dan kelep pici; valenki [sepatu boot yang terbuat dari bahan wol felt]; zori [sandal gaya Jepang]===

210	Nomor Permohonan	:	DID2021043951
220	Tanggal Penerimaan	:	29/06/2021 20:49:43
320	Prioritas	:	
730	Nama Pemohon	:	CV. KARYA PURWA TRIXIE
	Alamat Pemohon	:	Jl. Raya Solo – Yogyakarta No.168 Sumber Agung, RT.01 RW.10, Jombor, Ceper, Kabupaten Klaten, Jawa Tengah, 57465
740	Nama Kuasa	:	Giovani Limantara S.S.
	Alamat Kuasa	:	Jl. Ciliwung II No.44, Semarang
	Tipe Merek	:	Merek Kata dan Lukisan
	Nama Merek	:	AYRES + LOGO
566	Arti Bahasa	:	Tidak Ada Terjemahan
591	Uraian Warna	:	Biru , Putih
511	Kelas Barang/Jasa	:	30
510	Uraian Barang/Jasa	:	===Agar-agar buah (gula-gula); Gula -gula (mesis) untuk menghias kue; Gula aren cair (ekstrak nira kelapa); Gula nira kelapa; Gula semut; Gula sirup; Gula tetes untuk makanan; Gula, pemanis alami, saus pelumur (glazer) dan isian manis (sweet filling), madu, sirup (treacle); Gula-gula berisi krim (permen gula-gula); Gula-gula berwarna hitam; Gula-gula kacang; Gulali; Karamel

540 Etiket

gula-gula; Kembang gula beku; Kembang gula yang dibekukan dengan teh, teh herbal dan/atau perasa buah-buahan; Kue dan gula-gula; Kue dan kue tar, gula-gula (termasuk yang beku); Makanan ringan batangan yang mengandung campuran biji-bijian, kacang-kacangan dan buah kering (gula-gula); Mesis (gula-gula); Produk gula-gula dan kembang gula; Taffy (gula-gula); Tepung gula; Turkish delight (gula-gula); almond berlapis gula; bahan dasar kakao untuk produk manisan; bahan pengganti gula; baking cokelat; baking soda [soda bikarbonat untuk keperluan memanggang]; bar gula-gula; biji kopi dilapisi gula; bonbons terbuat dari gula; bubuk pengembang; bubuk soda kue; callisons [gula-gula]; campuran gula-gula instan; campuran isian berbasis roti; cokelat; cokelat dan produk cokelat, yaitu gula-gula cokelat, permen cokelat, cokelat batangan, olesan cokelat; daun stevia (pengganti gula); dekorasi berbasis gula untuk kue; dekorasi cokelat untuk kue; dekorasi gula untuk kue; dessert mousses [gula-gula]; es gula; fondants [gula-gula]; gula almond; gula anggur; gula aren; gula batu; gula beku; gula berputar (dekorasi kue); gula buah; gula bubuk; gula butterscotch; gula cair; gula demerara; gula gula non-obat; gula gula rasa; gula gula rebus; gula gula untuk menghias kue; gula jarak; gula jawa; gula karamel; gula kayu manis; gula kelapa; gula kristal (selain gula-gula); gula kristal putih; gula kristal untuk keperluan kuliner; gula manis rebus; gula maple; gula mentah; gula merah; gula pasir; gula pastilles (manisan); gula rebus; gula tebu; gula tebu bubuk; gula tebu pasir; gula vanila; gula-gula; gula-gula bebas gluten; gula-gula dalam bentuk beku; gula-gula dan dekorasi cokelat untuk pohon Natal; gula-gula dengan menggunakan teh hijau bubuk; gula-gula dingin; gula-gula termasuk permen karet bukan obat; gula-gula tidak mengandung obat; gula-gula untuk dekorasi pohon Natal; gula-gula untuk makanan; hiasan berbahan dasar gula untuk keperluan yang berhubungan dengan makanan; isi berbahan dasar coklat, isi berbahan dasar custard dan icing bukan dari susu; jeli buah [gula-gula]; kacang (gula-gula); kacang berlapis gula [gula-gula]; kacang dilapisi gula; karamel keras berlapis gula; kembang gula; kembang gula beku berbahan dasar almond; kembang gula beku berbahan dasar kacang mete; lem yang dapat dimakan untuk dekorasi gula-gula; liquorice [gula-gula]; pasta permen [kembang gula]; pastila [gula-gula]; pastilles [gula-gula]; pastilles gula berbusa; perekat yang dapat dimakan untuk dekorasi gula-gula; permen gula rebus; potongan gula kristal [gula-gula]; ragi, baking powder; sirup maple bebas gula; tablet hisap tanpa obat [gula-gula]; taburan gula (sprinkes) untuk menghias kue; tambalan berbasis cokelat untuk kue dan pai; tepung atau bubuk untuk gula-gula; tetes buah [gula-gula]; toffee (gula-gula); turbinado sugar (Gula coklat (brown sugar), yaitu gula putih yang ditambahkan molase dari permurnian gula)===

---

210 Nomor Permohonan : DID2021043952
220 Tanggal Penerimaan : 29/06/2021 20:55:27
320 Prioritas :
730 Nama Pemohon : NICHOLAS WILLIAM NG
Alamat Pemohon : Jl. Bandengan Utara I No. 55, RT.005/RW.012, Kel. Pekojan, Kec. Tambora , Kota Administrasi Jakarta Barat, DKI Jakarta
740 Nama Kuasa : Dra. Devi Yulian, S.H.
Alamat Kuasa : Jalan Pangeran Jayakarta No. 117 Blok. C-4, Jakarta Pusat

540 Etiket

EVOLUTION APEX

Tipe Merek : Merek Kata dan Lukisan
Nama Merek : EVOLUTION APEX + LOGO
566 Arti Bahasa : Tidak Ada Terjemahan
591 Uraian Warna : Biru, hijau, putih.
511 Kelas Barang/Jasa : 9
510 Uraian Barang/Jasa : ===aplikasi perangkat lunak komputer, dapat diunduh; aplikasi yang dapat diunduh untuk digunakan dengan perangkat seluler; file data yang dapat diunduh; perangkat lunak aplikasi; perangkat lunak aplikasi komputer; perangkat lunak aplikasi komputer untuk telepon seluler; perangkat lunak aplikasi untuk smartphone; perangkat lunak cloud komputer yang dapat diunduh; perangkat lunak komputer untuk integrasi aplikasi dan basis data; perangkat lunak komputer untuk keperluan bisnis; perangkat lunak komputer untuk manajemen basis data; perangkat lunak pengembangan situs web; perangkat lunak yang dapat diunduh; program komputer disimpan dalam bentuk digital; program komputer untuk desain antarmuka pengguna; program komputer untuk digunakan dalam telekomunikasi; program komputer untuk pemrosesan data; program komputer, dapat diunduh; program perangkat lunak komputer===

---

210 Nomor Permohonan : JID2021043953
220 Tanggal Penerimaan : 29/06/2021 20:57:52
320 Prioritas :
730 Nama Pemohon : PT. SINEMART INDONESIA
Alamat Pemohon : Ruko Kedoya Elok Plaza Blok DE 19 Jl. Panjang, Rt. 019 Rw. 004, Kedoya Selatan, Kebon Jeruk, Jakarta Barat, Kota Administrasi Jakarta Barat, DKI Jakarta, 11520
740 Nama Kuasa : Ratu Santi Ermawati, S.T.
Alamat Kuasa : Asiamark Graha DLA, 2nd Floor Suite 06, Jalan Otto Iskandar Dinata No. 392, Bandung

540 Etiket

Love Story The Series

Tipe Merek : Merek Kata
Nama Merek : LOVE STORY THE SERIES
566 Arti Bahasa : Tidak Ada Terjemahan
591 Uraian Warna : Hitam dan Putih
511 Kelas Barang/Jasa : 41
510 Uraian Barang/Jasa : ===Jasa hiburan dalam bentuk penyediaan fasilitas bioskop multipleks; Jasa pemondokan untuk berolah-raga selama liburan; Jasa penyediaan fasilitas museum; Jasa produksi pertunjukan; Jasa publikasi; Kebun binatang; Layanan hiburan dalam sifat

menghadirkan pertunjukan musik secara langsung; Pengaturan dan penyelenggaraan Konser; Pengaturan dan penyelenggaraan konperensi, konvensi, kongres, pameran, sekolah harian (day schools), konser, seminar, simposium, seminar-seminar, lokakarya, kuliah semua untuk tujuan hiburan dan pendidikan; Pengaturan dan penyelenggaraan pertunjukan, konser, pertunjukan, kontes, permainan, dan tur; Pengaturan dan penyelenggaraan seminar dan loka karya; Pengurusan dan penyelenggaraan pertandingan olahraga; Penyediaan publikasi elektronik yang tidak dapat diunduh, online dalam bentuk brosur, berita berkala, laporan, dan bahan pendidikan dan pengajaran dalam bidang investasi dan keuangan; Penyelenggara Kompetisi seni dan budaya; Publikasi buku; Reportasi hasil fotografi; Taman kanak-kanak (TK); akademi [pendidikan]; hiburan dan penyajian pertunjukan hidup; hiburan televisi; informasi rekreasi; jasa klub yang berkaitan dengan hiburan, pendidikan dan kegiatan budaya; jasa publikasi elektronik; kursus korespondensi; layanan bimbingan kejuruan; layanan diskotik; layanan hiburan; layanan hiburan klub malam; layanan kaligrafi; layanan klub malam [hiburan]; layanan pelatih pribadi [pelatihan kebugaran]; layanan perekaman audio dan video; layanan perpustakaan keliling; layanan reporter berita; layanan sekolah asrama; layanan studio film; layanan studio televisi; melakukan tur gua dengan pemandu untuk tujuan pendidikan; melakukan tur museum dengan pemandu untuk tujuan pendidikan; mengatur dan menyelenggarakan konferensi dan seminar; mengatur dan menyelenggarakan pameran seni untuk tujuan budaya atau pendidikan; menyediakan fasilitas bioskop; menyediakan fasilitas kasino [perjudian]; menyediakan fasilitas rekreasi; menyediakan fasilitas rekreasi di alam kolam untuk kegiatan menyelam di bawah air; mikrofilm; pemesanan kursi untuk pertunjukan; pendidikan sekolah asrama; pendidikan, pengajaran dan pelatihan; penerbitan buku; penulisan skenario; penyediaan fasilitas rekreasi; penyediaan fasilitas studio film; penyediaan program televisi, program radio, film, material audio dan/atau visual dan permainan (games) online (yang tidak dapat di download); penyewaan fasilitas stadium; penyewaan lapangan tenis; penyewaan proyektor film; penyewaan studio film; penyewaan tempat duduk arena olahraga portabel; penyewaan film-film bioskop; perencanaan dan pelaksanaan pesta [hiburan]; persewaan film; persewaan karya seni; presentasi pertunjukan sirkus; produksi dan distribusi program radio dan televisi; produksi film di studio; produksi pertunjukan teater; produksi siaran radio; produksi teater; sulih suara; sulih suara film; taman-taman hiburan===

---

210 Nomor Permohonan : DID2021043956 540 Etiket
220 Tanggal Penerimaan : 29/06/2021 21:07:54
320 Prioritas :
730 Nama Pemohon : PT Alam Rempah Nusantara
Alamat Pemohon : Dalung Permai Blok C 25 BR Lingga Bumi RT.000 RW 000 Kelurahan Dalung Kecamatan Kuta Utara Kabupaten Badung Propinsi Bali, Kabupaten Badung, Bali, 80361
740 Nama Kuasa : A A Dani Saliswijaya S.H., M.H.
Alamat Kuasa : Menara Kuningan Lantai 1E Blok X-7 Kavling 5 Jakarta Selatan

Tipe Merek : Merek Kata dan Lukisan
Nama Merek : Bali Bean spice
566 Arti Bahasa : Tidak Ada Terjemahan
591 Uraian Warna : hitam pada tulisan Bali Bean, degradasi coklat muda daun bunga, biji dan tunas serta tulisan spice
511 Kelas Barang/Jasa : 30
510 Uraian Barang/Jasa : ===Cokelat dalam bentuk pralin; Kakao; Kencur bubuk; Ketumbar Bubuk (Bumbu); Kopi bubuk; Kopi giling dan biji kopi utuh (yang belum diolah); Kopi yang tidak disangrai; Lengkuas bubuk; Minuman barbahan dasar teh termasuk teh hitam -, teh hijau-, dan minuman berbahan dasar teh oolong; Minuman kopi espresso dicampur dengan susu dan bubuk coklat; Produk-produk kakao ; Sediaan rempah-rempah; bahan makanan mengandung cokelat; batangan berbahan dasar cokelat; biji cokelat; biji jintan [bumbu]; biji kopi yang dilapisi cokelat; biji pala; biji-bijian cannihua olahan; biji-bijian olahan; bubuk kakao instan ; bumbu olahan [bumbu]; campuran rempah-rempah; cengkeh (bumbu); cengkeh [rempah-rempah]; gula vanila; kopi rempah; kopi, teh, kakao, gula, beras, tapioka, sagu, bahan pengganti kopi; lada bubuk (bumbu); makanan siap santap berbentuk batangan berbahan dasar cokelat; merica (bumbu); minuman dengan bahan dasar coklat; minuman dengan bahan dasar kakao; minuman dengan bahan dasar kopi; minuman es berbahan dasar kopi; minuman kopi espresso dengan tambahan sirup jeruk; minuman sediaan berbahan dasar kopi; minuman yang terbuat dari cokelat; minuman yang terutamanya terdiri dari kopi; minuman-minuman berperisa cokelat; pala; pala (bumbu); perasa kopi; perasa vanila untuk bahan makanan; perasa vanila untuk keperluan kuliner; perasa vanila untuk makanan atau minuman; perasa vanila untuk minuman; produk-produk berbahan dasar cokelat; produk-produk kopi; rempah-rempah; rempah-rempah bubuk; sediaan minuman kakao; sediaan minuman kopi; sediaan-sediaan untuk minuman cokelat ; teh hijau bubuk; teh hitam; vanili; vanilla pods (bumbu); vanillin [pengganti vanila]===

---

210 Nomor Permohonan : DID2021043959 540 Etiket
220 Tanggal Penerimaan : 29/06/2021 21:25:24
320 Prioritas :
730 Nama Pemohon : PT Alta Indonesia Pintar
Alamat Pemohon : Jalan RS Fatmawati Raya No. 24, Kelurahan Cilandak Barat, Kota Administrasi Jakarta Selatan, DKI Jakarta, 12430
740 Nama Kuasa :
Alamat Kuasa :

Tipe Merek : Merek Kata dan Lukisan
Nama Merek : alta school

566 Arti Bahasa : Alta = Tinggi, Ditinggakan, School = Sekolah

591 Uraian Warna : Biru, Kuning, dan Abu-Abu

511 Kelas Barang/Jasa : 16, 35, 41, 25, 28

510 Uraian Barang/Jasa : ===Barang-barang tercetak, termasuk majalah, buku, brosur, kalender, katalog; Karton; alat tulis (kartu nama, kertas kop surat); alat tulis (kartu nama, kop surat); alat tulis menulis; alat untuk kesenian; alat-alat pendidikan dan pengajaran (kecuali perkakas); bahan kemasan karton; bahan plastik untuk kemasan; bahan-bahan untuk menjilid buku; barang-barang cetakan; barang-barang dari karton; barang-barang dari kertas; bolpen; buku; buku catatan; buku cerita; buku lagu; buku pelajaran; buku tulis; buku-buku musik; huruf-huruf cetak; kantong kertas atau plastik untuk kemasan; kapur tulis; kartu ucapan; kemasan wadah kertas atau karton; keperluan kantor [kecuali perabot]; kertas*; klise-klise; krayon; kuas cat; map; materi pengajaran, pendidikan, dan pengajaran yang dicetak; menulis atau menggambar buku; pembungkus plastik; pena; penggaris; pensil; pensil warna; perekat untuk keperluan alat tulis; perekat untuk keperluan rumah tangga; potret; rautan===
===Layanan ritel terkait dengan persediaan pendidikan; Pemasaran melalui media elektronik; Penyediaan informasi komersial melalui internet global; administrasi program pertukaran budaya dan pendidikan; hubungan Masyarakat; iklan; iklan dan pemasaran kooperatif; iklan online; iklan, pemasaran dan konsultasi konsultasi, layanan konsultasi dan bantuan; jasa manajemen bisnis di bidang pendidikan; layanan grosir untuk perlengkapan pendidikan; layanan grosir yang berkaitan dengan persediaan pendidikan; layanan iklan dan pemasaran online; layanan iklan untuk mempromosikan kesadaran publik tentang masalah pendidikan; layanan iklan, pemasaran dan publisitas; layanan pemasaran promosi menggunakan media audiovisual; layanan pemrosesan data online; layanan ritel untuk persediaan pendidikan; layanan ritel untuk publikasi elektronik yang dapat diunduh; layanan ritel yang berkaitan dengan persediaan pendidikan; layanan toko grosir online yang menampilkan perlengkapan pendidikan; layanan toko ritel online yang menampilkan publikasi elektronik yang dapat diunduh; memberikan informasi bisnis dan pemasaran; memberikan informasi pemasaran bisnis; menyediakan layanan informasi direktori komersial online; pemasaran internet; pemasaran langsung; pemasaran media sosial; pemasaran produk; pemasaran promosi; pemasaran yang ditargetkan; pemrosesan data otomatis; penyebaran materi iklan, pemasaran, dan publikasi; penyediaan informasi bisnis; penyediaan informasi komersial; penyediaan informasi komersial dari database online; penyediaan informasi komersial melalui Internet; penyediaan pasar daring (market online) untuk pembeli dan penjual barang dan jasa; penyediaan pasar daring untuk pembeli dan penjual barang dan jasa; promosi, iklan, dan pemasaran situs web online; publikasi materi publikasi online; publisitas dan layanan pemasaran; publisitas dan layanan promosi penjualan; publisitas dan promosi penjualan yang berkaitan dengan barang dan jasa yang tersedia secara online; strategi pemasaran konten===
===Jasa Pendidikan; Jasa kursus secara online; Jasa pelatihan secara online; Jasa pendidikan Bahasa Inggris secara online; Jasa pendidikan, yaitu, penyelenggaraan kelas dalam bidang kesenian dan pembagian bahan yang berhubungan dengannya, menyediakan kelas; Jasa pengajaran secara online; Layanan konsultasi pendidikan; Layanan pendidikan dan layanan pengajaran, yaitu kelas di bidang seni, kerajinan, olahraga, musik, kesehatan, senam, latihan, moralitas, etika, literatur, ilmu sains, fisika, bahasa, matematika, aritmatika, ilmu sosial, geografi, sejarah dan politik di tingkat sekolah dasar, sekolah menengah pertama dan sekolah menengah atas; Layanan pendidikan, pengajaran dan pelatihan bahasa dengan bantuan komputer, penyediaan materi pendidikan secara on-line; Lembaga Pendidikan dan Ketrampilan (Kursus); Penyediaan informasi, termasuk secara online, mengenai pendidikan, pelatihan, hiburan, olahraga dan kegiatan budaya; informasi pendidikan; informasi yang berkaitan dengan pendidikan dan hiburan; jasa konsultasi di bidang pendidikan; jasa-jasa pendidikan bahasa via online; kegiatan olahraga dan budaya; kelompok bermain; konsultasi pendidikan; kursus pendidikan online dan layanan pendidikan; layanan pendidikan dan pelatihan; layanan pendidikan dan pengajaran yang berkaitan dengan olahraga; layanan pendidikan dan pengajaran yang berkaitan dengan seni dan kerajinan; melakukan kursus pendidikan; melakukan kursus pengajaran, pendidikan dan pelatihan; memberikan informasi online tentang pendidikan, pelatihan, hiburan, olahraga, dan kegiatan budaya; memberikan informasi tentang pendidikan online; mengatur acara film, acara musik, acara budaya dan olahraga dan acara hiburan langsung; mengatur dan melakukan acara pendidikan; mengatur dan melakukan kursus pendidikan; mengatur dan menyelenggarakan pameran seni untuk tujuan budaya atau pendidikan; mengatur kursus pelatihan di lembaga pengajaran; menyediakan kelas online melalui forum online; menyediakan kelas pendidikan online melalui obrolan video langsung; organisasi pendidikan, hiburan, olahraga dan acara budaya; pelatihan olahraga; pendidikan anak usia dini (PAUD); pendidikan, pengajaran dan pelatihan; penyediaan pelatihan dan pendidikan; penyediaan pelatihan melalui jaringan komputer global; persiapan kursus dan ujian pendidikan; publikasi pendidikan termasuk secara online===
===Tutup kepala; alas kaki; pakaian; pakaian untuk olahraga; pakaian untuk pria, wanita dan anak-anak; seragam olahraga; seragam sekolah===
===Peralatan olah raga; Perlengkapan alat senam dan olahraga; Permainan dan mainan pembelajaran interaktif, teka-teki, mainan dan permainan pembelajaran taktil, permainan dan mainan pembelajaran elektronik; alat-alat olahraga; kartu permainan; mainan *; mainan aktivitas ganda untuk anak-anak; mainan di luar ruangan; mainan musik; mainan pasir; mainan pendidikan; mainan pop-up; mainan untuk anak-anak; permainan; permainan papan; permainan, mainan dan alat permainan, alat olahraga, dekorasi===

---

210 Nomor Permohonan : DID2021043960

540 Etiket

220 Tanggal Penerimaan : 29/06/2021 21:41:30

320 Prioritas :

730 Nama Pemohon : PT Alta Indonesia Pintar

Alamat Pemohon : Jalan RS Fatmawati Raya No. 24, Kelurahan Cilandak Barat, Kota Administrasi Jakarta Selatan, DKI Jakarta, 12430

740 Nama Kuasa :

Alamat Kuasa :

alta school

Tipe Merek : Merek Kata

Nama Merek : alta school

566 Arti Bahasa : Alta = Tinggi, Ditinggikan; School = Sekolah

591 Uraian Warna : Hitam

511	Kelas Barang/Jasa	:	16, 35, 41, 25, 28
510	Uraian Barang/Jasa	:	===Barang-barang tercetak, termasuk majalah, buku, brosur, kalender, katalog; Karton; alat tulis (kartu nama, kertas kop surat); alat tulis (kartu nama, kop surat); alat tulis menulis; alat untuk kesenian; alat-alat pendidikan dan pengajaran (kecuali perkakas); bahan kemasan karton; bahan plastik untuk kemasan; bahan-bahan untuk menjilid buku; barang-barang cetakan; barang-barang dari karton; barang-barang dari kertas; bolpen; buku; buku catatan; buku cerita; buku lagu; buku pelajaran; buku tulis; buku-buku musik; huruf-huruf cetak; kantong kertas atau plastik untuk kemasan; kapur tulis; kartu ucapan; kemasan wadah kertas atau karton; keperluan kantor [kecuali perabot]; kertas*; klise-klise; krayon; kuas cat; map; materi pengajaran, pendidikan, dan pengajaran yang dicetak; menulis atau menggambar buku; pembungkus plastik; pena; penggaris; pensil; pensil warna; perekat untuk keperluan alat tulis; perekat untuk keperluan rumah tangga; potret; rautan=== ===Layanan ritel terkait dengan persediaan pendidikan; Pemasaran melalui media elektronik; Penyediaan informasi komersial melalui internet global; administrasi program pertukaran budaya dan pendidikan; hubungan Masyarakat; iklan; iklan dan pemasaran kooperatif; iklan online; iklan, pemasaran dan konsultasi konsultasi, layanan konsultasi dan bantuan; jasa manajemen bisnis di bidang pendidikan; layanan grosir untuk perlengkapan pendidikan; layanan grosir yang berkaitan dengan persediaan pendidikan; layanan iklan dan pemasaran online; layanan iklan untuk mempromosikan kesadaran publik tentang masalah pendidikan; layanan iklan, pemasaran dan publisitas; layanan pemasaran promosi menggunakan media audiovisual; layanan pemrosesan data online; layanan ritel untuk persediaan pendidikan; layanan ritel untuk publikasi elektronik yang dapat diunduh; layanan ritel yang berkaitan dengan persediaan pendidikan; layanan toko grosir online yang menampilkan perlengkapan pendidikan; layanan toko ritel online yang menampilkan publikasi elektronik yang dapat diunduh; memberikan informasi bisnis dan pemasaran; memberikan informasi pemasaran bisnis; menyediakan layanan informasi direktori komersial online; pemasaran internet; pemasaran langsung; pemasaran media sosial; pemasaran produk; pemasaran promosi; pemasaran yang ditargetkan; pemrosesan data otomatis; penyebaran materi iklan, pemasaran, dan publikasi; penyediaan informasi bisnis; penyediaan informasi komersial; penyediaan informasi komersial dari database online; penyediaan informasi komersial melalui Internet; penyediaan pasar daring (market online) untuk pembeli dan penjual barang dan jasa; penyediaan pasar daring untuk pembeli dan penjual barang dan jasa; promosi, iklan, dan pemasaran situs web online; publikasi materi publikasi online; publisitas dan layanan pemasaran; publisitas dan layanan promosi penjualan; publisitas dan promosi penjualan yang berkaitan dengan barang dan jasa yang tersedia secara online; strategi pemasaran konten=== ===Jasa Pendidikan; Jasa kursus secara online; Jasa pelatihan secara online; Jasa pendidikan Bahasa Inggris secara online; Jasa pendidikan, yaitu, penyelenggaraan kelas dalam bidang kesenian dan pembagian bahan yang berhubungan dengannya, menyediakan kelas; Jasa pengajaran secara online; Layanan konsultasi pendidikan; Layanan pendidikan dan layanan pengajaran, yaitu kelas di bidang seni, kerajinan, olahraga, musik, kesehatan, senam, latihan, moralitas, etika, literatur, ilmu sains, fisika, bahasa, matematika, aritmatika, ilmu sosial, geografi, sejarah dan politik di tingkat sekolah dasar, sekolah menengah pertama dan sekolah menengah atas; Layanan pendidikan, pengajaran dan pelatihan bahasa dengan bantuan komputer, penyediaan materi pendidikan secara on-line; Lembaga Pendidikan dan Ketrampilan (Kursus); Penyediaan informasi, termasuk secara online, mengenai pendidikan, pelatihan, hiburan, olahraga dan kegiatan budaya; informasi pendidikan; informasi yang berkaitan dengan pendidikan dan hiburan; jasa konsultasi di bidang pendidikan; jasa-jasa pendidikan bahasa via online; kegiatan olahraga dan budaya; kelompok bermain; konsultasi pendidikan; kursus pendidikan online dan layanan pendidikan; layanan pendidikan dan pelatihan; layanan pendidikan dan pengajaran yang berkaitan dengan olahraga; layanan pendidikan dan pengajaran yang berkaitan dengan seni dan kerajinan; melakukan kursus pendidikan; melakukan kursus pengajaran, pendidikan dan pelatihan; memberikan informasi online tentang pendidikan, pelatihan, hiburan, olahraga, dan kegiatan budaya; memberikan informasi tentang pendidikan online; mengatur acara film, acara musik, acara budaya dan olahraga dan acara hiburan langsung; mengatur dan melakukan acara pendidikan; mengatur dan melakukan kursus pendidikan; mengatur dan menyelenggarakan pameran seni untuk tujuan budaya atau pendidikan; mengatur kursus pelatihan di lembaga pengajaran; menyediakan kelas online melalui forum online; menyediakan kelas pendidikan online melalui obrolan video langsung; organisasi pendidikan, hiburan, olahraga dan acara budaya; pelatihan olahraga; pendidikan anak usia dini (PAUD); pendidikan, pengajaran dan pelatihan; penyediaan pelatihan dan pendidikan; penyediaan pelatihan melalui jaringan komputer global; persiapan kursus dan ujian pendidikan; publikasi pendidikan termasuk secara online=== ===Tutup kepala; alas kaki; pakaian; pakaian untuk olahraga; pakaian untuk pria, wanita dan anak-anak; seragam olahraga; seragam sekolah=== ===Peralatan olah raga; Perlengkapan alat senam dan olahraga; Permainan dan mainan pembelajaran interaktif, teka-teki, mainan dan permainan pembelajaran taktil, permainan dan mainan pembelajaran elektronik; alat-alat olahraga; kartu permainan; mainan *; mainan aktivitas ganda untuk anak-anak; mainan di luar ruangan; mainan musik; mainan pasir; mainan pendidikan; mainan pop-up; mainan untuk anak-anak; permainan; permainan papan; permainan, mainan dan alat permainan, alat olahraga, dekorasi===

210	Nomor Permohonan	:	DID2021043961
220	Tanggal Penerimaan	:	29/06/2021 22:32:53
320	Prioritas	:	
730	Nama Pemohon	:	PT. SARI NUTRISI PANGAN
	Alamat Pemohon	:	Komplek Pergudangan Sinar Gedangan Blok E No. 10, Kel. Gemurung, Kec. Gedangan,, Kabupaten Sidoarjo, Jawa Timur
740	Nama Kuasa	:	Ishak Bisma Widiyanto S.T.,S.H.
	Alamat Kuasa	:	Jalan Darmo Indah Barat 5/AB-9, RT.004 RW.004, Kel. Tandes, Kec. Tandes, Surabaya
	Tipe Merek	:	Merek Kata dan Lukisan
	Nama Merek	:	BELLINCHO
566	Arti Bahasa	:	Tidak Ada Terjemahan
591	Uraian Warna	:	Hitam, putih.
511	Kelas Barang/Jasa	:	29

540 Etiket

BELLINCHO

510	Uraian Barang/Jasa	:	===Abon Ayam; Abon Kepiting; Abon Sapi; Abon babi; Abon daging; Abon ikan; Abon kerang; Abon telur; Buah dan sayuran kaleng, dikeringkan dan diawetkan; Buah kelapa; Buah-buahan kaleng; Daging buah kelapa; Hasil-hasil produksi susu; Jeli; Kacang hijau panggang; Kacang hijau sangrai; Kacang rasa (berbumbu); Kaldu daging sapi; Kaldu pati ayam yang dapat diminum; Kaldu pati sapi yang dapat diminum; Keripik tahu; Makanan kemasan untuk anak-anak dengan bahan utama ikan; Makanan ringan berbahan dasar buah, sayuran dan susu kelapa untuk bayi dan anak-anak, tidak termasuk es krim, es susu dan yoghurt beku; Makanan ringan berbahan dasar yogurt; Manisan buah; Minuman berbahan dasar susu dengan rasa cokelat; Minuman berbahan dasar susu dengan rasa vanila; Minuman yogurt; Salami (saus daging); Sarden dan makarel; Saus apel; Sayur asem; Sayur sop; Sayuran (tambahan pate); Sediaan-sediaan terbuat dari yoghurt; Selai; Selai Plum; Selai almon; Selai berbahan dasar kacang; Selai berbahan dasar susu; Selai hazelnut; Susu kacang kedelai; Yoghurt; abon tulang ikan; agar-agar*; bahan makanan siap saji yang terutama terbuat dari daging, ikan, unggas, hewan buruan atau sayuran, semua diawetkan, dikeringkan, didinginkan, dibekukan atau dimasak; buah dan sayuran yang diawetkan, dibekukan, dikeringkan dan dimasak; bubuk keju; daging; daging kornet; daging segar; daging, ikan, unggas dan binatang buruan; dendeng; ekstrak daging; jeli buah; kacang atom; kacang dengan rasa; kacang garing; kacang mede, diproses; kacang oven; kacang panggang; kacang pilus; kacang polong, diolah; kacang-kacang yang sudah dimasak; kaldu beku; keju; kelapa sawit untuk keperluan kuliner; kelp (rumput laut), diolahan; kentang goreng; kentang goreng beku; keripik; keripik buah; keripik ikan; keripik kentang; keripik pisang; keripik sayuran; keripik singkong; keripik tempe; keripik udang; kismis; konsentrat kaldu daging; krim keju; kuaci; makanan beku terutama terdiri dari daging, ikan, unggas atau sayuran; makanan kemasan untuk anak-anak dengan bahan utama daging, ikan, unggas atau sayuran; makanan ringan terutama terdiri dari daging, ikan, unggas atau sayuran; margarin; mentega; minuman berbahan dasar susu; minuman berbahan dasar susu dengan kandungan buah-buahan; minuman berbahan dasar susu dengan kandungan kopi; minuman berbahan dasar susu dengan toping : boba, pearl, jelly; minuman yang terbuat dari yogurt; minyak bunga matahari; minyak dan lemak yang dapat dikonsumsi; minyak goreng; minyak jagung; minyak kelapa untuk makanan; minyak wijen; minyak zaitun murni; pasta buah; produk makanan laut kalengan; pulses (kacang-kacangan), diolah; salad buah; santan; sarang burung yang bisa dimakan; sari kelapa (santan); saus buah; saus kacang; saus keju; saus minyak zaitun; selai; selai aprikot; selai blackberry; selai blackcurrant; selai blueberry; selai buah; selai ceri; selai jahe; selai jeruk; selai kacang; selai kacang coklat; selai kacang mete; selai lemon; selai nanas; selai peach; selai rasberi; selai srikaya; selai stroberi; stik keju; susu; susu bubuk*; susu cair atau susu bubuk untuk anak kecil dan anak-anak; susu kedelai; susu kelapa; susu lanjutan untuk anak kecil; susu pertumbuhan untuk anak kecil dan anak-anak; susu sapi; teh susu berbahan dasar susu; telur asin; telur ayam; telur puyuh; telur*; teripang, tidak hidup; yogurt untuk anak-anak===

210	Nomor Permohonan	:	DID2021043962	540 Etiket
220	Tanggal Penerimaan	:	29/06/2021 22:44:18	
320	Prioritas	:		
730	Nama Pemohon	:	Sarli Rahman, M. Hasmil Adiya	
	Alamat Pemohon	:	Jalan Wonosari Gang Nasari Nomor 17 Tangkerang Selatan, Kota Pekanbaru, Riau, 28288	
740	Nama Kuasa	:		
	Alamat Kuasa	:		
	Tipe Merek	:	Merek Kata dan Lukisan	
	Nama Merek	:	Tinggal Pesan	
566	Arti Bahasa	:	Tidak Ada Terjemahan	
591	Uraian Warna	:	Putih (Kode warna #ffffff), Ungu (Kode warna #9d0191)	
511	Kelas Barang/Jasa	:	9	
510	Uraian Barang/Jasa	:	===Peranti lunak yang menyediakan platform perdagangan (trading) elektronik dan marketplace elektronik online===	

210	Nomor Permohonan	:	DID2021043963	540 Etiket
220	Tanggal Penerimaan	:	29/06/2021 22:47:04	
320	Prioritas	:		
730	Nama Pemohon	:	PT. SARI NUTRISI PANGAN	
	Alamat Pemohon	:	Komplek Pergudangan Sinar Gedangan Blok E No. 10, Kel. Gemurung, Kec. Gedangan, Kabupaten Sidoarjo, Jawa Timur	
740	Nama Kuasa	:	Ishak Bisma Widiyanto S.T.,S.H.	
	Alamat Kuasa	:	Jalan Darmo Indah Barat 5/AB-9, RT.004 RW.004, Kel. Tandes, Kec. Tandes, Surabaya	
	Tipe Merek	:	Merek Kata dan Lukisan	
	Nama Merek	:	BELLINCHO	
566	Arti Bahasa	:	Tidak Ada Terjemahan	
591	Uraian Warna	:	Hitam, putih.	
511	Kelas Barang/Jasa	:	30	
510	Uraian Barang/Jasa	:	===Bakpia; Beras; Biskuit Gabin (Kue tradisional); Biskuit coklat; Biskuit yang dilapisi cokelat; Bubur havermot; Bubur kacang hijau; Bumbu pecel; Dodol; Emping (kerupuk dari melinjo); Es Konsumsi; Garam, bumbu, rempah-rempah, bumbu dapur dari tumbuhan dan rempah-rempah yang diawetkan; Jenang; Kakao; Keningar (bumbu dapur); Kerupuk; Kue; Kue Lapis Legit; Kue	

kering (pastri); Kue spiku; Kue tradisional; Kue-kue; Makanan ringan berbahan dasar sereal; Meses cokelat; Mie; Minuman berbahan dasar madu; Minuman cokelat; Pasta; Permen; Roti pastry; Roti sobek; Roti tawar; Roti, sandwich, biskuit; Tauco; Tong tjiu pia; Trufel coklat; adonan kue; adonan roti; baking cokelat; batangan berbahan dasar cokelat; beras ketan; beras merah; bihun [mie]; biskuit; bubuk kokoa; bubuk pengembang; bubur gandum; bubur jagung; bubur nasi; bumbu; bumbu masak; bumbu olahan [bumbu]; cangkir cokelat yang bisa dimakan; cangkir wafel yang dapat dimakan; cangkir wafer yang dapat dimakan; cokelat; cokelat batangan; cokelat putih; coklat; coklat mousses; cuka; dekorasi cokelat untuk kue; donat; es krim; essens untuk bahan makanan selain untuk minyak esensial; garam; glukosa untuk keperluan kuliner; gula; gula cair; gula kristal putih; gula, madu, tetes (treacle); gula-gula; hamburger [sandwich]; kecap; kembang gula; keping cokelat; kerupuk; kerupuk ikan; kerupuk udang; kopi; kopi buatan; kopi bubuk; krim-krim coklat; kue basah; kue bolu; kue buah; kue coklat; kue kastangel; kue nastar; kue pastry; kue putri salju; kue tar buah; kue tart; kue untuk makanan ringan; kue-kue segar; kukis (kue kering); kwetiau; lada [bumbu]; lada bubuk (bumbu); lumpia; madu; makanan batang berenergi berbahan dasar cokelat; makanan ringan berbahan dasar gandum; mangkuk wafel yang dapat dimakan; mangkuk wafer yang dapat dimakan; marsmalow; merica; minuman berbahan dasar coklat; minuman berbahan dasar coklat dengan toping : boba, jelly, pearl; minuman berbahan dasar kakao; minuman berbahan dasar kopi; minuman berbahan dasar kopi dengan toping : boba, jelly, pearl; minuman berbahan dasar teh; minuman berbahan dasar teh dengan toping : boba, jelly, pearl; minuman cokelat; minuman kopi; minuman teh; minuman teh boba; misoa; moster; nasi bakar; nasi goreng; nasi kuning; pembungkus sandwich; pengganti cokelat; penyedap rasa dan aroma untuk makanan selain untuk minyak esensial; permen; permen coklat; permen karet; petis; pia kacang; pizza; puding; rempah-rempah; roti buah; roti bun; roti gandum; roti goreng; roti oriental; roti panggang; roti segar; roti*; sagu; sambel; sambel pecel; saos; saos tomat; saus; saus cabai; saus tomat; sereal gandum; sirup (sirup kental); sirup cokelat; sohun; souffle coklat; taburan cokelat untuk menghias kue; taburan gula (sprinkes); tapioca pearls (isian untuk minuman boba); teh; teh susu; tepung Hunkwe; tepung beras; tepung gandum; tepung kacang hijau; tepung kue; tepung roti; tepung tapioka*; tepung terigu; tepung*; terasi; topping cokelat yang dapat dimakan; topping coklat; wafel; wafel diisi; wafer===

---

210 Nomor Permohonan : DID2021043964
220 Tanggal Penerimaan : 29/06/2021 22:53:42
320 Prioritas :
730 Nama Pemohon : Yufi Priyo Sutanto
Alamat Pemohon : Jl CIcadas 18 RT3 RW9 Kel Bendo kec. Kepanjenkidul, Kota Blitar, Jawa Timur, 66116
740 Nama Kuasa :
Alamat Kuasa :

540 Etiket



Tipe Merek : Merek Kata dan Lukisan
Nama Merek : DOKSIKAM
566 Arti Bahasa : Punya Kami
591 Uraian Warna : Biru Kuning Merah
511 Kelas Barang/Jasa : 29
510 Uraian Barang/Jasa : ===Pempek===

---

210 Nomor Permohonan : JID2021043965
220 Tanggal Penerimaan : 29/06/2021 22:56:28
320 Prioritas :
730 Nama Pemohon : FAHMI REZA, Muhammad Arief
Alamat Pemohon : Dusun TGK Rawa, Tingkeum Baro, Kuta Blang, Kabupaten Bireuen, Aceh
740 Nama Kuasa :
Alamat Kuasa :

540 Etiket



Tipe Merek : Merek Kata dan Lukisan
Nama Merek : CREADO
566 Arti Bahasa :
591 Uraian Warna : Hitam, Putih
511 Kelas Barang/Jasa : 42
510 Uraian Barang/Jasa : ===Jasa desain animasi dengan komputer; Jasa desain dan pengembangan peranti keras dan peranti lunak komputer; Jasa desain produk; desain grafis dari logo iklan; jasa desain; jasa desain grafis; jasa desain grafis untuk membuat elemen grafis dari logo; jasa desain grafis untuk membuat elemen grafis dari logo perusahaan; jasa desain interior dan eksterior; jasa desain multimedia; jasa desain untuk pengemasan; jasa desain, pengembangan dan arsitektur; jasa pembuatan, desain, dan pemeliharaan situs web===

---

210 Nomor Permohonan : DID2021043966
220 Tanggal Penerimaan : 29/06/2021 23:05:19
320 Prioritas :
730 Nama Pemohon : PT. ADIPUTRA JASA BOGA

540 Etiket

	Alamat Pemohon	:	Bintaro 3A, Jl. Mandar XII Blok DD2/65, Kota Tangerang Selatan, Banten, 15225
740	Nama Kuasa	:	
	Alamat Kuasa	:	
	Tipe Merek	:	Merek Kata dan Lukisan
	Nama Merek	:	KEDAI WESTERN
566	Arti Bahasa	:	
591	Uraian Warna	:	Merah maroon dan putih.
511	Kelas Barang/Jasa	:	29
510	Uraian Barang/Jasa	:	===Cumi krispi; Daging ayam yang sudah diolah, dimasak, dibekukan; Krimmer kopi (berbahan dasar susu); Mozarella; Produk olahan daging sapi; ayam giling; cumi dalam adonan; daging asap; daging burger; daging olahan [pengganti daging]; daging olahan asap; daging sapi; daging sapi olahan; domba (daging), diolah; fillet dada ayam; ikan dan kentang goreng; kentang goreng; kentang tumbuk instan; minuman berbahan dasar susu dengan kandungan kopi; minuman susu dengan rasa kopi; minuman susu dengan rasa kopi, coklat, coklat atau teh; minuman yogurt yang dicampur perasa kopi; olahan daging ayam untuk isian roti burger; pemutih kopi terutama terdiri dari produk susu; produk daging olahan; produk daging sapi; roti daging hamburger; salad caesar; salad kentang; salad sayuran; salmon (ikan), tidak hidup; sediaan cumi untuk makanan manusia; steak daging; steak ikan; sup===

210	Nomor Permohonan	:	JID2021043967	540 Etiket
220	Tanggal Penerimaan	:	29/06/2021 23:15:05	
320	Prioritas	:		
730	Nama Pemohon	:	TAN MICHAEL LIM	
	Alamat Pemohon	:	Jl. Mangga I/2Q RT/RW. 008/008, Duri Kepa, Kebon Jeruk, Kota Administrasi Jakarta Barat, DKI Jakarta	
740	Nama Kuasa	:		
	Alamat Kuasa	:		
	Tipe Merek	:	Merek Kata dan Lukisan	
	Nama Merek	:	VEGELIFE	
566	Arti Bahasa	:		
591	Uraian Warna	:	Hijau, Merah, putih,	
511	Kelas Barang/Jasa	:	35	
510	Uraian Barang/Jasa	:	===DEPARTMENT STORE; Iklan secara online; Iklan secara online melalui jaringan komputer; Jasa konsultasi pemasaran usaha, promosi, dan periklanan; Jasa layanan toko eceran yang menyediakan produk-produk farmasi; Jasa pemesanan dan pembelian barang secara online; Jasa pemesanan secara online dan jasa penjualan eceran untuk berbelanja dari rumah; Jasa pemesanan secara online dan jasa penjualan eceran untuk berbelanja dari rumah di bidang perlengkapan rumah tangga, peralatan dan wadah rumah tangga, peralatan dan wadah dapur, alat tangan dan implemen untuk dapur, peralatan makan [cutlery], pisau, tas, handuk dapur, buku masak, makanan, mainan, kosmetik, dan perawatan pribadi, produk-produk untuk badan dan kecantikan; Jasa pemesanan secara online melalui komputer; Jasa penjualan barang secara retail, grosir dan eceran; Jasa penjualan eceran; Jasa penjualan eceran secara online; Jasa promosi dan pemasaran secara online melalui jaringan komputer dan situs web (website); Jasa toko; Jasa toko retail secara daring (online) yang menampilkan konten audio, video dan audio visual yang sebelumnya telah direkam, yang telah distandarkan (streamed) dan dapat diunduh; Layanan eceran atau grosir untuk kosmetik dan alat kesehatan; Layanan iklan, pemasaran, dan promosi; Layanan pemasaran, periklanan dan promosi; Layanan penjualan ritel online; Layanan ritel department store; Layanan toko ritel, layanan pemesanan eceran online, dan layanan katalog pemesanan melalui pos, di bidang perangkat keras, aksesori rumah didalam dan luar ruangan, barang olahraga, barang pengembangan rumah, dan peralatan rumah tangga; TOKO SERBA ADA; belanja online; jasa grosir dan eceran; jasa manajemen bisnis komersial; jasa manajemen penjualan di internet; jasa pemesanan dan penjualan barang secara online; jasa pengecer dan grosir dan jasa penjualan eceran secara online; jasa periklanan; jasa periklanan dan manajemen; jasa promosi dan pemasaran secara online; jasa ritel supermarket dan toko serba ada (departmental store); jasa/layanan bisnis dan periklanan; jasa/layanan bisnis dan periklanan, yaitu, jasa/layanan periklanan untuk melacak kinerja periklanan, untuk mengelola, menyalurkan dan melayani periklanan, untuk menganalisa data iklan, untuk melaporkan data iklan, dan untuk mengoptimalkan kinerja periklanan; layanan iklan dan pemasaran online; layanan manajemen bisnis; layanan pemasaran online; layanan pemesanan online; layanan pemesanan online terkomputerisasi; layanan penjualan eceran (atau grosir) dan layanan penjualan ritel yang disediakan pada media (internet), seluler, nirkabel atau jarak jauh yang terhubung (belanja korespondensi, belanja rumah) media untuk pakaian, aksesoris pakaian, sepatu, aksesoris untuk sepatu, topi, produk dan aksesoris optik, barang dan perlengkapan olahraga, tas olahraga serbaguna, barang dan aksesoris olahraga dan kebugaran; pengelompokan atas nama pihak ketiga dari berbagai produk (tidak termasuk transportasi mereka) yaitu pakaian, aksesoris pakaian, sepatu, aksesoris untuk sepatu, topi, produk dan aksesoris optik, barang dan peralatan olahraga, tas olahraga serbaguna, barang olahraga dan kebugaran dan aksesoris, memungkinkan pelanggan untuk melihat dan membelinya secara praktis; layanan periklanan dan manajemen penjualan; layanan ritel disediakan oleh department store; layanan ritel disediakan oleh supermarket; layanan ritel online; layanan ritel yang disediakan oleh toserba online; manajemen informasi bisnis; manajemen penjualan; menyediakan jasa pemesanan secara online melalui komputer; pengecer toko serba ada; supermarket; toko; toko grosir; toko online===

210	Nomor Permohonan	:	DID2021043968
220	Tanggal Penerimaan	:	29/06/2021 23:51:07
320	Prioritas	:	
730	Nama Pemohon	:	TAN MICHAEL LIM
	Alamat Pemohon	:	Jl. Mangga I/2Q RT/RW. 008/008, Duri Kepa, Kebon Jeruk, Kota Administrasi Jakarta Barat, DKI Jakarta
740	Nama Kuasa	:	
	Alamat Kuasa	:	

540 Etiket

VEGELIFE

	Tipe Merek	:	Merek Kata dan Lukisan
	Nama Merek	:	VEGELIFE
566	Arti Bahasa	:	
591	Uraian Warna	:	Merah, Hijau, Putih
511	Kelas Barang/Jasa	:	30
510	Uraian Barang/Jasa	:	===Bahan pengganti teh; Beras; Beras Analog (Beras yang terbuat dari Jagung); Beras basmati; Beras bulir panjang; Beras jepang; Beras organik; Beras shirataki; Beras untuk bubur; Bihun instan; Biji olahan digunakan sebagai bumbu; Biji-bijian olahan yang digabungkan dalam satu paket dengan bumbu dan perasa; Biskuit (manis atau gurih); Biskuit coklat; Biskuit kering; Biskuit selai kacang; Biskuit tipis kering; Biskuit yang dilapisi cokelat; Biskuit yang dilapisi cokelat rasa cappuccino; Biskuit yang dilapisi cokelat rasa green tea; Biskuit yang dilapisi cokelat rasa pisang; Biskuit yang dilapisi cokelat rasa strawberry; Biskuit yang dilapisi cokelat rasa susu; Brownies Coklat; Bubuk herbal untuk membuat makanan dan minuman herbal; Bubuk untuk es krim; Bumbu; Bumbu Gulai; Bumbu instan bubuk; Bumbu masak (moto); Bumbu masak dalam bentuk bubuk; Bumbu mie goreng; Bumbu mie kuah; Bumbu pecel; Bumbu rendang; Bumbu serba guna; Bumbu siap saji; Bumbu yang diawetkan; Bumbu-bumbu masak dari tanaman; Bumbu-bumbu yang mengandung monosodium glutamate atau ekstrak protein terhidrolisasi yang berasal dari ikan, daging atau sayuran; Chai masala / minuman teh yang dicampur rempah; Daun Mint Kering (bumbu); Daun pandan kering (bumbu); Daun salam kering (bumbu); Ekstra herbal (bumbu); Extrac nira kelapa (bumbu); Garam, bumbu, rempah-rempah, bumbu dari tumbuhan yang diawetkan; Gula, pemanis alami, saus pelumur (glazer) dan isian manis (sweet filling), madu, sirup (treacle); Hasil produksi Madu; Keningar (bumbu dapur); Ketumbar Bubuk (Bumbu); Kue-kue dari bahan beras; Kue-kue kering berbahan dasar dari beras; Kunyit putih bubuk (Bumbu); Lada hitam bubuk (bumbu); Madu untuk Makanan manusia; Madu zaitun; Makanan berbahan dasar madu; Matcha / teh hijau dari jepang [minuman]; Matcha latte / teh hijau dari jepang latte; Mie; Mie Keriting; Mie Korea; Mie beras cina; Mie jepang; Mie shirataki; Mie yang terbuat dari Jagung; Mie yang terbuat dari Singkong; Minuman berbahan dasar madu; Minuman berbahan dasar teh dan teh herbal; Ngohiong (Bumbu); Ocha / teh jepang; Olesan manis (madu); Produk makanan berbahan dasar beras, tepung, oatmeal atau sereal, juga berupa hidangan yang dimasak; Produk untuk bumbu atau penyedap bahan makanan, rempah-rempah yang dapat dimakan, bumbu, vinaigrettes, mayones; Quinoa dan sereal yang diolah yang digabungkan dalam satu paket dengan bumbu dan perasa; Saus (bumbu masak), saus salad; Saus untuk memasak [bumbu masak]; Sediaan untuk membuat minuman teh dengan aroma buah-buahan berbentuk serbuk; Sereal yang diolah yang digabungkan dalam satu paket dengan bumbu dan perasa; Sereh kering (Bumbu); Teh Tarik; Teh dan teh herbal; Teh herbal dan seduhan herbal; Teh herbal yang mengandung kelor; Teh hijau jepang; Teh lemon; Teh rosela; Teh serai; Temulawak bubuk (bumbu); Tepung terbuat dari terigu, canola, kedelai, jagung, quinoa, amaranth, spelt dan beras; adonan brownies; bahan pengganti kopi; bawang merah olahan untuk digunakan sebagai bumbu; bawang putih olahan untuk digunakan sebagai bumbu; bawang putih purée [bumbu]; beras analog; beras analog (Beras yang terbuat dari singkong); beras buatan; beras hitam; beras ketan; beras merah; beras putih; beras sekam; bihun; bihun [mie]; bihun beras [mie Beras]; biji chuang chia [bumbu]; biji jali [bumbu]; biji jintan [bumbu]; biji ketumbar kering untuk digunakan sebagai bumbu; biji olahan untuk digunakan sebagai bumbu; biji rami untuk keperluan kuliner [bumbu]; biji wijen [bumbu]; biskuit; biskuit asin; biskuit bawang; biskuit buttermilk; biskuit gula; biskuit gurih; biskuit malt; biskuit manis; biskuit mentega kecil; biskuit rasa keju; biskuit vegetarian; biskuit yang tidak manis; biskuit-biskuit; brondong jagung; brownies; bubuk cabai [bumbu]; bubuk cokelat untuk sediaan minuman berbasis cokelat; bubuk coklat; bubuk kakao instan ; bubuk pengembang; bubuk untuk membuat es krim; bubur tepung beras; bumbu; bumbu cabai; bumbu masak; bumbu nasi goreng; bumbu olahan [bumbu]; bumbu opor; bumbu pasta; bumbu taman, diawetkan [bumbu]; bumbu umami; bumbu yang dioles; cabai kering [bumbu]; campuran untuk membuat teh chai; campuran untuk membuat teh kangzhuan; campuran untuk membuat teh kombucha; cengkeh (bumbu); chow mein [hidangan berbasis mie]; chow mein mie; chow-chow [bumbu]; chutneys [bumbu]; cuka, saus [bumbu]; cuka, saus dan bumbu lainnya; ekstrak teh untuk keperluan kuliner; ekstrak, selain minyak esensial, untuk membumbui bahan makanan; garam berbumbu untuk memasak; glasir madu treacle untuk ham; gula madu herbal; gula, madu, sirup; gula, madu, tetes (treacle); jinten (bumbu); kapulaga (bumbu); kapulaga [bumbu]; kemiri (bumbu); ketumbar kering untuk digunakan sebagai bumbu; kombu-cha [Teh Jepang yang terbuat dari rumput laut]; konsentrat sayuran digunakan untuk bumbu; kopi, teh, kakao, gula, beras, tapioka, sagu, bahan pengganti kopi; kue beras; lada [bumbu]; lada bubuk (bumbu); madu; madu Manuka; madu campuran; madu chancaca; madu herbal; madu mentah [pemanis alami]; madu mongso; madu mustard; madu untuk makanan dan minuman; madu, madu sirup; makanan siap saji berbahan dasar mie; merica (bumbu); mi dari tepung beras; mie beras; mie berbahan dasar kelor; mie gandum; mie instan; mie ramen; mie soba instan; mie telur; mie tepung; mie udon; mie yang terbuat dari tanaman kelor; minuman berbahan dasar teh; minuman berbahan dasar teh dengan tambahan rasa buah; minuman dari campuran espresso, es krim dan brownies; minuman dengan bahan dasar teh; minuman sediaan berbahan dasar kopi; olahan berbahan dasar kakao bubuk untuk membuat minuman; pala (bumbu); perasa teh untuk makanan atau minuman; ramuan taman diawetkan untuk digunakan sebagai bumbu; rumput laut [bumbu]; rumput laut untuk digunakan sebagai bumbu; saus [bumbu]; saus apel [bumbu]; saus bumbu; saus cranberry [bumbu]; saus gurih digunakan sebagai bumbu; saus madu mustard; saus mustard madu; saus pedas berbumbu; sayatan madu untuk ham; sediaan minuman kopi; shortbread biskuit; sponge fingers [biskuit]; tablet madu herbal [permen]; teh; teh bubuk; teh celup; teh ginseng merah; teh herbal yang menggunakan kantong teh yang mengandung kelor; teh herbal, selain untuk penggunaan obat; teh hijau bubuk; teh hitam; teh instan; teh jahe; teh kangzhuan [teh Cina fermentasi]; teh kombucha; teh melati; teh oolong [teh Cina]; teh pelangsing; teh peppermint; teh susu, teh yang mendominasi; tepung bumbu===

===Bahan pengganti teh; Beras; Beras Analog (Beras yang terbuat dari Jagung); Beras basmati; Beras bulir panjang; Beras jepang; Beras organik; Beras shirataki; Beras untuk bubur; Bihun instan; Biji olahan digunakan sebagai bumbu; Biji-bijian olahan yang digabungkan dalam satu paket dengan bumbu dan perasa; Biskuit (manis atau gurih); Biskuit coklat; Biskuit kering; Biskuit selai kacang; Biskuit tipis kering; Biskuit yang dilapisi cokelat; Biskuit yang dilapisi cokelat rasa cappuccino; Biskuit yang dilapisi cokelat rasa green tea; Biskuit yang dilapisi cokelat rasa pisang; Biskuit yang dilapisi cokelat rasa strawberry; Biskuit yang dilapisi cokelat rasa susu; Brownies Coklat; Bubuk herbal untuk membuat makanan dan minuman herbal; Bubuk untuk es krim; Bumbu; Bumbu Gulai; Bumbu instan bubuk; Bumbu masak (moto); Bumbu masak dalam bentuk bubuk; Bumbu mie goreng; Bumbu mie kuah; Bumbu pecel; Bumbu rendang; Bumbu serba guna; Bumbu siap saji; Bumbu yang diawetkan; Bumbu-bumbu masak dari tanaman; Bumbu-bumbu yang mengandung monosodium glutamate atau ekstrak protein terhidrolisasi yang berasal dari ikan, daging atau sayuran; Chai masala / minuman teh yang dicampur rempah; Daun Mint Kering (bumbu); Daun pandan kering (bumbu); Daun salam kering (bumbu); Ekstra herbal (bumbu); Extrac nira kelapa (bumbu); Garam, bumbu, rempah-rempah, bumbu dari tumbuhan yang diawetkan; Gula, pemanis alami, saus pelumur (glazer) dan isian manis (sweet filling), madu, sirup (treacle); Hasil produksi Madu; Keningar (bumbu dapur); Ketumbar Bubuk (Bumbu); Kue-kue dari bahan beras; Kue-kue kering berbahan dasar dari beras; Kunyit putih bubuk (Bumbu); Lada hitam bubuk (bumbu); Madu untuk Makanan manusia; Madu zaitun; Makanan berbahan dasar madu; Matcha / teh hijau dari jepang [minuman]; Matcha latte / teh hijau dari jepang latte; Mie; Mie Keriting; Mie Korea; Mie beras cina; Mie jepang; Mie shirataki; Mie yang terbuat dari Jagung; Mie yang terbuat dari Singkong; Minuman berbahan dasar madu; Minuman berbahan dasar teh dan teh herbal; Ngohiong (Bumbu); Ocha / teh jepang; Olesan manis (madu); Produk makanan berbahan dasar beras, tepung, oatmeal atau sereal, juga berupa hidangan yang dimasak; Produk untuk bumbu atau penyedap bahan makanan, rempah-rempah yang dapat dimakan, bumbu, vinaigrettes, mayones; Quinoa dan sereal yang diolah yang digabungkan dalam satu paket dengan bumbu dan perasa; Saus (bumbu masak), saus salad; Saus untuk memasak [bumbu masak]; Sediaan untuk membuat minuman teh dengan aroma buah-buahan berbentuk serbuk; Sereal yang diolah yang digabungkan dalam satu paket dengan bumbu dan perasa; Sereh kering (Bumbu); Teh Tarik; Teh dan teh herbal; Teh herbal dan seduhan herbal; Teh herbal yang mengandung kelor; Teh hijau jepang; Teh lemon; Teh rosela; Teh serai; Temulawak bubuk (bumbu); Tepung terbuat dari terigu, canola, kedelai, jagung, quinoa, amaranth, spelt dan beras; adonan brownies; bahan pengganti kopi; bawang merah olahan untuk digunakan sebagai bumbu; bawang putih olahan untuk digunakan sebagai bumbu; bawang putih purée [bumbu]; beras analog; beras analog (Beras yang terbuat dari singkong); beras buatan; beras hitam; beras ketan; beras merah; beras putih; beras sekam; bihun; bihun [mie]; bihun beras [mie Beras]; biji chuang chia [bumbu]; biji jali [bumbu]; biji jintan [bumbu]; biji ketumbar kering untuk digunakan sebagai bumbu; biji olahan untuk digunakan sebagai bumbu; biji rami untuk keperluan kuliner [bumbu]; biji wijen [bumbu]; biskuit; biskuit asin; biskuit bawang; biskuit buttermilk; biskuit gula; biskuit gurih; biskuit malt; biskuit manis; biskuit mentega kecil; biskuit rasa keju; biskuit vegetarian; biskuit yang tidak manis; biskuit-biskuit; brondong jagung; brownies; bubuk cabai [bumbu]; bubuk cokelat untuk sediaan minuman berbasis cokelat; bubuk coklat; bubuk kakao instan ; bubuk pengembang; bubuk untuk membuat es krim; bubur tepung beras; bumbu; bumbu cabai; bumbu masak; bumbu nasi goreng; bumbu olahan [bumbu]; bumbu opor; bumbu pasta; bumbu taman, diawetkan [bumbu]; bumbu umami; bumbu yang dioles; cabai kering [bumbu]; campuran untuk membuat teh chai; campuran untuk membuat teh kangzhuan; campuran untuk membuat teh kombucha; cengkeh (bumbu); chow mein [hidangan berbasis mie]; chow mein mie; chow-chow [bumbu]; chutneys [bumbu]; cuka, saus [bumbu]; cuka, saus dan bumbu lainnya; ekstrak teh untuk keperluan kuliner; ekstrak, selain minyak esensial, untuk membumbui bahan makanan; garam berbumbu untuk memasak; glasir madu treacle untuk ham; gula madu herbal; gula, madu, sirup; gula, madu, tetes (treacle); jinten (bumbu); kapulaga (bumbu); kapulaga [bumbu]; kemiri (bumbu); ketumbar kering untuk digunakan sebagai bumbu; kombu-cha [Teh Jepang yang terbuat dari rumput laut]; konsentrat sayuran digunakan untuk bumbu; kopi, teh, kakao, gula, beras, tapioka, sagu, bahan pengganti kopi; kue beras; lada [bumbu]; lada bubuk (bumbu); madu; madu Manuka; madu campuran; madu chancaca; madu herbal; madu mentah [pemanis alami]; madu mongso; madu mustard; madu untuk makanan dan minuman; madu, madu sirup; makanan siap saji berbahan dasar mie; merica (bumbu); mi dari tepung beras; mie beras; mie berbahan dasar kelor; mie gandum; mie instan; mie ramen; mie soba instan; mie telur; mie tepung; mie udon; mie yang terbuat dari tanaman kelor; minuman berbahan dasar teh; minuman berbahan dasar teh dengan tambahan rasa buah; minuman dari campuran espresso, es krim dan brownies; minuman dengan bahan dasar teh; minuman sediaan berbahan dasar kopi; olahan berbahan dasar kakao bubuk untuk membuat minuman; pala (bumbu); perasa teh untuk makanan atau minuman; ramuan taman diawetkan untuk digunakan sebagai bumbu; rumput laut [bumbu]; rumput laut untuk digunakan sebagai bumbu; saus [bumbu]; saus apel [bumbu]; saus bumbu; saus cranberry [bumbu]; saus gurih digunakan sebagai bumbu; saus madu mustard; saus mustard madu; saus pedas berbumbu; sayatan madu untuk ham; sediaan minuman kopi; shortbread biskuit; sponge fingers [biskuit]; tablet madu herbal [permen]; teh; teh bubuk; teh celup; teh ginseng merah; teh herbal yang menggunakan kantong teh yang mengandung kelor; teh herbal, selain untuk penggunaan obat; teh hijau bubuk; teh hitam; teh instan; teh jahe; teh kangzhuan [teh Cina fermentasi]; teh kombucha; teh melati; teh oolong [teh Cina]; teh pelangsing; teh peppermint; teh susu, teh yang mendominasi; tepung bumbu===

210	Nomor Permohonan	:	DID2021043969
220	Tanggal Penerimaan	:	30/06/2021 00:14:04
320	Prioritas	:	
730	Nama Pemohon	:	TAN MICHAEL LIM
	Alamat Pemohon	:	Jl. Mangga I/2Q RT/RW. 008/008, Duri Kepa, Kebon Jeruk, Kota Administrasi Jakarta Barat, DKI Jakarta
740	Nama Kuasa	:	
	Alamat Kuasa	:	
	Tipe Merek	:	Merek Kata dan Lukisan
	Nama Merek	:	VEGELIFE
566	Arti Bahasa	:	
591	Uraian Warna	:	Hijau, Merah, Putih

540 Etiket



511	Kelas Barang/Jasa	:	29
510	Uraian Barang/Jasa	:	===Abon Ayam; Abon Sapi; Abon daging; Buah dan sayuran beku-kering dalam bentuk keripik; Dendeng Balado; Dendeng Batoko; Dendeng Batoko Cabai Hijau; Dendeng ikan; Keripik Kalakai; Keripik Keladi; Keripik Kentang Telur Asin; Keripik buah-buahan; Keripik ceker ayam; Keripik kelapa; Keripik kentang; Keripik paru; Keripik rumput laut; Keripik salak; Keripik singkong aneka rasa; Keripik tahu; Keripik talas; Keripik ubi aneka rasa; Keripik ubi dengan perasa; Makanan ringan berbahan dasar buah kering; Makanan ringan berbahan dasar buah, sayuran dan susu kelapa untuk bayi dan anak-anak, tidak termasuk es krim, es susu dan yoghurt beku; Makanan ringan berbahan dasar polong-polongan (kacang); Makanan ringan berbahan dasar protein whey dan kedelai; Makanan ringan berbahan dasar singkong; Makanan ringan berbahan dasar yogurt; Makanan ringan dan keripik berbahan dasar kentang; Makanan ringan organik berbahan dasar buah; Makanan ringan organik berbahan dasar sayuran; Makanan ringan organik berbahan dasar yogurt; Makanan ringan rumput laut goreng; Makanan ringan, berbahan dasar dari buah-buahan atau sayuran; Makanan, makanan ringan dan makanan ringan organik berbahan dasar buah, sayur, yogurt, dan keju; Produk tahu (kacang dadih); Sediaan jamur; Tahu; Tahu Bakso; abon ikan; chanterelles [jamur], diawetkan; dendeng; dendeng ayam; dendeng ikan; jamur kering yang bisa dimakan; jamur shiitake, diawetkan; jamur shiitake, dikeringkan; jamur yang dapat dimakan, diolah; kacang dan makanan ringan berbahan dasar buah kering; keripik; keripik apel; keripik bayam; keripik buah; keripik jamur; keripik kedelai; keripik kentang; keripik kentang rendah lemak; keripik kentang terbuat dari ubi jalar; keripik kubis; keripik kumara (kentang manis); keripik nangka; keripik pare; keripik pepaya; keripik pisang; keripik sayuran; keripik singkong; keripik sukun; keripik talas; keripik tempe; keripik ubi; keripik udang; keripik usus; makanan berbahan dasar tahu; makanan ringan berbahan dasar manioc (ketela); makanan ringan berbahan dasar benih probiotik; makanan ringan berbahan dasar biji; makanan ringan berbahan dasar buah; makanan ringan berbahan dasar buah probiotik kering; makanan ringan berbahan dasar daging; makanan ringan berbahan dasar ikan; makanan ringan berbahan dasar kacang; makanan ringan berbahan dasar kacang probiotik; makanan ringan berbahan dasar kedelai; makanan ringan berbahan dasar kedelai probiotik; makanan ringan berbahan dasar kentang; makanan ringan berbahan dasar laver (rumput laut yang dapat dimakan); makanan ringan berbahan dasar probiotik; makanan ringan berbahan dasar probiotik almond; makanan ringan berbahan dasar sayuran; makanan ringan dan keripik berbahan dasar kacang; makanan ringan dan keripik berbahan dasar kedelai; makanan ringan dan keripik berbahan dasar sayuran; makanan ringan siap saji yang terutama terdiri dari kentang dan keripik, kacang-kacangan, produk kacang, biji-bijian, sayuran atau kombinasinya; termasuk keripik kentang, keripik kentang garing, keripik sayuran, keripik talas, keripik garing, makanan ringan daging babi, makanan ringan daging sapi, makanan ringan berbasis kedelai, makanan ringan berbasis kacang-kacangan dan olesan, saus, keju; makanan siap saji terutama terdiri dari tahu; olahan tahu untuk isian roti burger; pie jamur; rumput laut kering yang bisa dimakan===

210	Nomor Permohonan	:	DID2021043970
220	Tanggal Penerimaan	:	30/06/2021 00:43:30
320	Prioritas	:	
730	Nama Pemohon	:	TAN MICHAEL LIM
	Alamat Pemohon	:	Jl. Mangga I/2Q RT/RW. 008/008, Duri Kepa, Kebon Jeruk, Kota Administrasi Jakarta Barat, DKI Jakarta
740	Nama Kuasa	:	
	Alamat Kuasa	:	
	Tipe Merek	:	Merek Kata dan Lukisan
	Nama Merek	:	VEGELIFE
566	Arti Bahasa	:	
591	Uraian Warna	:	Hijau, Merah, Putih
511	Kelas Barang/Jasa	:	5
510	Uraian Barang/Jasa	:	===Ekstra herbal untuk tujuan medis; Ekstrak herbal Cina untuk keperluan medis; Formula obat herbal; Jamu; Jamu berbentuk serbuk; Jamu dalam bentuk cair; Jamu dalam bentuk kapsul; Jamu dalam bentuk tablet; Jamu dalam kemasan; Jamu herbal; Jamu memelihara kesehatan; Jamu pegal linu; Jamu pelangsing; Jamu seduh dan godok ramuan tradisional; Jamu untuk kesehatan; Jintan Hitam (Herbal); Krim obat herbal; MINYAK ANGIN; MINYAK SEREH; Minuman dalam bentuk serbuk dan berasa untuk pelangsing; Minuman herbal untuk keperluan pengobatan; Minuman herbal untuk membantu tidur dan relaksasi; Minuman pelangsing; Minuman suplemen dan kecantikan yang mengandung obat; Minuman suplemen dari madu; Minuman suplemen dari madu hutan dan lemon yang difermentasi dengan anggur, kaya dengan enzym dan antioksidan; Minuman suplemen untuk kecantikan dan kesehatan; Minuman suplemen untuk memelihara dan meningkatkan kesehatan dan stamina dan kecantikan; Minuman-minuman bercitarasa dan berbahan dasar buah-buahan yang mengandung vitamin untuk kesehatan; Minyak Esensial (essential oils) untuk keperluan pengobatan atau medis; Minyak Rematik (Obat); Minyak Telon; Minyak eucalyptus; Minyak gosok; Minyak jahe (untuk tujuan pengobatan); Minyak kayu putih; Minyak pala (untuk tujuan pengobatan); Minyak-minyak yang mengandung obat; Nutraceuticals untuk digunakan sebagai suplemen diet; Obat herbal kapsulan (extrac ikan gabus); Obat herbal rasa madu; Obat herbal yang mengandung madu; Obat-obatan (dalam bentuk jamu); PEMBALUT HIGIENIS; Pembalut kain yang dapat dicuci; Pembalut kebersihan wanita; Pembalut tipis untuk orang yang tidak mampu menahan buang air sekali pakai; Pembalut untuk celana dalam; Pembalut untuk haid; Pembalut untuk orang yang tidak mampu menahan buang air; Pembalut wanita; Persiapan dalam bentuk krim, busa, gel, lotion, dan salep untuk topik penggunaan; Ramuan herbal tradisional; Sediaan-sediaan untuk perawatan kesehatan, suplemen kesehatan, makanan tambahan untuk kesehatan, nutrisi tambahan untuk tujuan perawatan kesehatan; Serbuk untuk suplement diet; Suplemen diet dan tambahan nutrisi dalam bentuk kapsul, teh, dan tincture; Suplemen diet protein dan produk protein untuk konsumsi manusia; Suplemen diet untuk mempercepat pertumbuhan probiotik; Suplemen diet, nutrisi, dan farmasi untuk digunakan sebagai komponen integral dari suplemen nutrisi, suplemen terapeutik, suplemen diet, suplemen mineral, suplemen herbal, suplemen vitamin di dalam makanan, minuman dan kosmetik; Suplemen diet, nutrisi, vitamin, mineral, alami dan antioksidan; Suplemen gizi atau makanan dalam bentuk bubuk atau sachet; Suplemen gizi dan makanan, yaitu probiotik untuk digunakan dalam makanan dan suplemen makanan untuk konsumsi manusia; Suplemen herbal organik dan non-organik; Suplemen makanan (supplement diet); Suplemen makanan dan makanan termasuk yang terbuat dari atau

540 Etiket



dengan madu; Suplemen makanan diet; Suplemen nutrisi dalam sifat berbasis protein, berbentuk snack bar padat nutrisi; Suplemen nutrisi enzim; Suplemen tambahan nutrisi; Suplemen untuk sendi dan tulang (untuk keperluan medis); Suplemen vitamin, mineral dan nutrisi; Suplemen yang mengandung vitamin C; Suplemen-suplemen bernutrisi untuk bayi; Suplemen-suplemen bernutrisi untuk keperluan medis; Suplemen-suplemen serat makanan diet; Suplement bernutrisi; Suplement, Obat tradisional, Obat-Obatan, Obat Jamu tradisional, Obat berasal dari Hewan-Hewanan, Obat berasal dari Tumbuh-Tumbuhan, Obat Untuk Kesehatan, Minyak kayu putih, minyak angin, minyak telon, minyak tawon, minyak gosok, minyak gandapura, minyak akar lawang, balsam untuk keperluan medis, salep untuk keperluan medis, koyo-koyo/tempelan-tempelan yang mengandung obat, kapas kesehatan, sediaan farmasi, ilmu hewan dan -ilmu kebersihan, hasil makanan pantangan untuk keperluan medis, makanan bayi, jamu, vitamin, obat kumur untuk keperluan medis (mengandung obat dan anti septic), obat kulit, obat merah, obat-obatan, minyak ikan, makanan dan minuman penambah stamina untuk pria/wanita dewasa, obat dari tanaman obat, obat nyamuk; Teh herbal untuk tujuan pengobatan; Teh obat tanpa resep; antioksidan [suplemen makanan]; bar energi suplemen gizi; bawang lanang (ekstrak jamu); campuran minuman nutrisi untuk digunakan sebagai pengganti makanan untuk keperluan medis; ekstrak herbal obat; ekstrak herbal obat untuk keperluan medis; energy bar digunakan sebagai suplemen makanan; enzim untuk suplemen diet; jamu tradisional; jamu-jamuan pelangsing tubuh; kain kasa untuk pembalut; kasein untuk suplemen diet; koyo detoksifikasi; koyo-koyo/tempelan-tempelan yang mengandung obat; krim obat, salep dan cairan untuk aplikasi topikal, termasuk untuk menghilangkan nyeri otot dan/atau sendi, ruam, pemulihan bekas luka dan perawatan luka atau laserasi; makanan dan minuman bervitamin tinggi/makanan tambahan/tambahan nutrisi (berkhasiat dan disesuaikan untuk pemakaian medis) dalam berbagai rasa; makanan/minuman suplemen kesehatan; minuman kesehatan menambah vitalitas badan dan menambah kecerdasan anak-anak; minuman kesehatan yang mengandung ginseng; minuman suplemen gizi; minuman suplemen gizi untuk keperluan medis; minuman suplemen gizi, bukan untuk keperluan medis; minyak angin aromaterapi; minyak obat; minyak pijat obat; minyak terapi untuk kesehatan; obat dan salep herbal; obat-obatan berbahan baku herbal; obat-obatan farmasi; pembalut luka; pembalut wanita; plester, bahan untuk pembalut; produk dan suplemen makanan kesehatan; ramuan jamu; salep antibiotik; salep yang mengandung obat; salep-salep yang mengandung obat; sediaan dan zat anti alergi farmasi; sediaan farmasi; sediaan farmasi antibakteri; sediaan farmasi dan biologis untuk tujuan diagnostik; sediaan nutraceutical untuk digunakan sebagai suplemen diet; semprotan herbal untuk keperluan medis; serbuk kalsium (suplemen); serum; serum antitoksik; serum untuk wajah mengandung obat untuk mengobati kondisi dermatologis; suplemen bernutrisi; suplemen bernutrisi bayi; suplemen bernutrisi dengan probiotik; suplemen bubuk nutrisi; suplemen dan sediaan herbal; suplemen dan sediaan nutrisi; suplemen diet; suplemen diet dari serbuk sari; suplemen diet gandum; suplemen diet herbal; suplemen diet kolostrum; suplemen diet seng; suplemen gizi dalam bentuk kapsul untuk keperluan medis; suplemen gizi mineral; suplemen kalsium; suplemen karbohidrat; suplemen kehamilan; suplemen makanan berbasis karbohidrat; suplemen makanan bervitamin; suplemen makanan bubuk untuk keperluan medis; suplemen makanan dalam bentuk bubuk; suplemen makanan dalam bentuk butiran; suplemen makanan dalam bentuk kapsul untuk keperluan medis; suplemen makanan dan nutrisi/gizi untuk penurunan berat badan; suplemen makanan dengan efek kosmetik; suplemen makanan diet; suplemen makanan diet bubuk, bukan untuk tujuan medis; suplemen makanan obat berbasis kolagen; suplemen mineral; suplemen nutrisi; suplemen nutrisi atau makanan dalam bentuk daya atau sachet; suplemen nutrisi ekstrak herbal; suplemen vitalitas; susu bubuk lactobacillus instan untuk suplemen; teh aromatik untuk penggunaan obat; teh daun kelor (jamu); teh herbal untuk tujuan pengobatan; teh obat; teh pelangsing untuk keperluan medis===

210	Nomor Permohonan	:	DID2021043971	540 Etiket
220	Tanggal Penerimaan	:	30/06/2021 01:08:18	
320	Prioritas	:		
730	Nama Pemohon	:	PT. SARANA CAHAYA MAKMUR	
	Alamat Pemohon	:	JL. Jend. Sudirman No. 260 rt 036 rw 012 Kel. Ganjar Agung Kec. Metro Barat Kota Metro Prov. Lampung 34121, Kota Metro, Lampung, 34121	
740	Nama Kuasa	:	Adherie Zulfikri Sitompul S.H., M.H.MIP.CLA.BrevAB	
	Alamat Kuasa	:	AZS Advocate & IPR Consultan Office Komp Puri Kartika CD/14 rt 004 rw 006 Kel. Tajur	

MEXMON

	Tipe Merek	:	Merek Kata dan Lukisan
	Nama Merek	:	MEXMON
566	Arti Bahasa	:	Tidak Ada Terjemahan
591	Uraian Warna	:	Ungu, Biru Muda, Hijau
511	Kelas Barang/Jasa	:	19, 6
510	Uraian Barang/Jasa	:	===Plafon-plafon yang sudah berbentuk digunakan untuk atap yang terbuat dari PVC; dinding pvc; gifsum/lembaran terbuat dari plastik / PVC; langit-langit, bukan dari logam; papan dinding plastik; papan langit-langit, bukan dari logam; papan lantai plastik=== ===Baja Ringan; Genteng dari logam; Penopang dari logam; Rangka atap dari logam; bahan logam untuk bangunan atau konstruksi; baja profil; lapisan logam untuk membangun; panel bangunan dari logam; rangka baja ringan untuk bangunan; tutup atap dari logam===

210	Nomor Permohonan	:	JID2021043972	540 Etiket
220	Tanggal Penerimaan	:	30/06/2021 01:45:39	
320	Prioritas	:		
730	Nama Pemohon	:	Tjun Sing	
	Alamat Pemohon	:	Jl. Utama Sakti 1, No. 124 RT/RW 006/007, Wijaya Kusuma, Grogol Petamburan, Kota Administrasi Jakarta Barat, DKI Jakarta	

740 Nama Kuasa : Dipo Rangga Wishnu S.H
Alamat Kuasa : Jalan Ayub No 49 Kavling 5 Pejaten Barat Pasar Minggu Kota Jakarta Selatan Dki Jakarta 12510

PREMIER 86

Tipe Merek : Merek Kata
Nama Merek : PREMIER 86
566 Arti Bahasa : Tidak Ada Terjemahan
591 Uraian Warna : hitam, putih
511 Kelas Barang/Jasa : 43
510 Uraian Barang/Jasa : ===Bar, layanan ruang publik, bar makanan ringan, bar yang menyediakan minuman anggur, jasa klub yang menyediakan minuman anggur, bar untuk sandwich, cafetaria, kantin & cafe; Jasa penyediaan makanan dan minuman; Jasa penyediaan minuman; Jasa reservasi pemesanan untuk akomodasi dan makan; Jasa/layanan hotel, restoran, kafe, kafetaria, kantin dan layanan bar makanan ringan; Kafe kopi; Kopi (Kafe); Layanan katering termasuk layanan katering keliling dan layanan katering yang disediakan secara online dari database komputer atau dari internet; Layanan menjemput makanan; Layanan perjamuan; Layanan reservasi untuk memesan makanan; Layanan restoran yang diberikan dalam kerangka kerja waralaba; Penyediaan fasilitas dapur; Restoran dengan layanan makan sepuasnya; Restoran masakan panggangan daging, ayam, ikan; Tempat yang menghidangkan kudapan; delicatessens [restoran]; jasa-jasa pemesanan restoran dan kafe-kafe; jasa-jasa yang disediakan oleh restoran-restoran, tempat-tempat pembuatan bir, kafe-kafe dan bar-bar; layanan restoran sushi; menyajikan makanan dan minuman untuk para tamu di restoran; menyediakan makanan dan minuman di toko donat; menyediakan makanan dan minuman sebagai bagian dari layanan keramahtamahan; penyediaan informasi dalam bidang hidangan makan di restoran melalui Internet; penyediaan informasi yang menampilkan informasi mengenai jasa restoran, katering dan bar melalui situs web; penyediaan pertemuan sosial, perjamuan, fungsi acara sosial, konferensi, fasilitas untuk pameran dan pertemuan; restoran dengan layanan utama pengantaran pesanan/ restoran pesan antar===

---

210 Nomor Permohonan : DID2021043973
220 Tanggal Penerimaan : 30/06/2021 02:33:17
320 Prioritas :
730 Nama Pemohon : PT. SARANA CAHAYA MAKMUR
Alamat Pemohon : JL. Jend. Sudirman No. 260 rt 036 rw 012 Kel. Ganjar Agung Kec. Metro Barat Kota Metro Prov. Lampung 34121, Kota Metro, Lampung, 34121
740 Nama Kuasa : Adherie Zulfikri Sitompul S.H., M.H.MIP.CLA.BrevAB
Alamat Kuasa : AZS Advocate & IPR Consultan Office Komp Puri Kartika CD/14 rt 004 rw 006 Kel. Tajur

540 Etiket

OmecO

Tipe Merek : Merek Kata dan Lukisan
Nama Merek : OmecO
566 Arti Bahasa : Tidak Ada Terjemahan
591 Uraian Warna : Hijau Putih
511 Kelas Barang/Jasa : 19, 6
510 Uraian Barang/Jasa : ===Deck Lantai terbuat dari PVC untuk bangunan; Plafon PVC; Plafon-plafon yang sudah berbentuk digunakan untuk atap yang terbuat dari PVC; dinding pvc; gifsum/lembaran terbuat dari plastik / PVC; langit-langit, bukan dari logam; papan dinding plastik; papan langit-langit, bukan dari logam; papan lantai plastik===
===Baja ringan; Genteng dari logam; Penopang dari logam; Rangka atap baja ringan; Rangka atap dari logam; baja profil; lapisan logam untuk membangun; panel bangunan dari logam; rangka baja ringan untuk bangunan; tutup atap dari logam===

---

210 Nomor Permohonan : DID2021043974
220 Tanggal Penerimaan : 30/06/2021 03:33:41
320 Prioritas :
730 Nama Pemohon : PT KINERJA MUTIARA PERSADA
Alamat Pemohon : Jl. Raya Cinangka no. 156, Desa Cinangka, Bungursari, Kabupaten Purwakarta, Jawa Barat
740 Nama Kuasa : Prayudi Setiadharma S.H., M.IPL.,
Alamat Kuasa : Jalan Pintu Air Raya No. 36H Jakarta Pusat

540 Etiket

GC OX

Tipe Merek : Merek Kata
Nama Merek : GC OX
566 Arti Bahasa : Tidak Ada Terjemahan
591 Uraian Warna : Hitam Putih
511 Kelas Barang/Jasa : 1
510 Uraian Barang/Jasa : ===Agen-agen, reagen-reagen kimia, bahan-bahan pengujian logam (assay), enzim-enzim, nucleotide, buffer-buffer, sediaan-sediaan kimia, dan sediaan-sediaan biologikal untuk ilmu pengetahuan dan penelitian; Bahan kimia dasar anorganik; Bahan kimia industri untuk kedap air; Bahan kimia perawatan industri; Bahan kimia peresap tekstil; Bahan kimia tambahan untuk cat

dan pelapis; Bahan kimia untuk mencerahkan tekstil; Bahan kimia yang digunakan dalam industri; Bahan kimia yang digunakan dalam industri dan ilmu pengetahuan termasuk dirgantara (aerospace), pertanian, otomotif & truk, batu bata & ubin, semen, konstruksi, tempat pembakaran (tanur) kering, makanan & minuman, pengeboran ladang minyak, kelautan, militer, penggilingan (mills), pertambangan, produksi ladang minyak, petrokimia, injeksi plastik, pulp & kertas, rel, kilang, residensial, baja, gula, utilitas/pembangkit listrik, pemeliharaan katup, pengolahan air limbah dan sumur air; Bahan-bahan kimia; Zat kimia, bahan kimia, sediaan kimia dan elemen alami; bahan kimia Pembersih ruang bakar pada mesin kendaraan (Carbon Clean); bahan kimia anti air untuk kulit; bahan kimia anti air untuk semen, kecuali cat; bahan kimia anti lembab, kecuali cat, untuk pasangan bata; bahan kimia antibeku; bahan kimia beton-aerasi; bahan kimia industri; bahan kimia pelembut air; bahan kimia pembekuan kaca; bahan kimia pembersih industri; bahan kimia pencerah tekstil; bahan kimia tahan api; bahan kimia tahan api untuk pelapis tekstil; bahan kimia tahan lembab untuk bahan bata dan bangunan (tidak termasuk cat); bahan kimia untuk digunakan dalam industri dan sains; bahan kimia untuk digunakan dalam industri kain atau tekstil; bahan kimia untuk digunakan dalam industri, sains dan fotografi; bahan kimia untuk industri; bahan kimia untuk industri cat; bahan kimia untuk industri sediaan untuk mencegah korosi; bahan kimia untuk industri sediaan untuk meningkatkan ketahanan terhadap korosi; bahan kimia untuk melepaskan wallpaper; bahan kimia untuk membuat tekstil kedap air; bahan kimia untuk pelindung kain dari noda; bahan kimia untuk pembuatan berbagai macam produk poliuretan, yaitu, poliol uretan untuk digunakan sebagai pengental dalam poliol uretan yang digunakan dalam industri uretan untuk menghasilkan lantai, pelapis, perekat; bahan kimia yang digunakan dalam industri cat dan pelapis; bahan kimia yang digunakan untuk menunjukkan kerusakan pada pelapis kertas; kopolimer olefin dan komposisi daripadanya, polietilena (Bahan kimia); pengubah reologi [bahan kimia] untuk digunakan dalam bidang bahan pelapis; poliol polieter (bahan kimia); serat jeruk untuk keperluan industri (bahan kimia)===

210	Nomor Permohonan	:	DID2021043976
220	Tanggal Penerimaan	:	30/06/2021 03:56:22
320	Prioritas	:	
730	Nama Pemohon	:	PT KINERJA MUTIARA PERSADA
	Alamat Pemohon	:	Jl. Raya Cinangka no. 156, Desa Cinangka, Bungursari, Kabupaten Purwakarta, Jawa Barat
740	Nama Kuasa	:	Prayudi Setiadharma S.H., M.IPL.,
	Alamat Kuasa	:	Jalan Pintu Air Raya No. 36H Jakarta Pusat
	Tipe Merek	:	Merek Kata dan Lukisan
	Nama Merek	:	KIMUDA + Lukisan
566	Arti Bahasa	:	Tidak Ada Terjemahan
591	Uraian Warna	:	Merah, Putih, Hitam
511	Kelas Barang/Jasa	:	1
510	Uraian Barang/Jasa	:	

540 Etiket

Kimuda

===Bahan campuran kimia dalam semen; Bahan kimia (industri); Bahan kimia dan komposisi kimia untuk digunakan dalam aplikasi petrokimia dan aplikasi industri; Bahan kimia dasar anorganik; Bahan kimia industri untuk kedap air; Bahan kimia perawatan industri; Bahan kimia peresap tekstil; Bahan kimia tambahan untuk cat dan pelapis; Bahan kimia untuk digunakan dalam industri dan ilmu pengetahuan; Bahan kimia untuk keperluan industri, yaitu, komposisi berbasis pelarut untuk melarutkan dan memisahkan hidrokarbon, hidrogen sulfida, gas yang mudah terbakar, arang, oligomer, dan sejenisnya, atau kombinasi daripadanya.; Bahan kimia untuk membuat tekstil kedap air; Bahan kimia untuk mencerahkan tekstil; Bahan kimia yang digunakan dalam industri; Bahan kimia yang digunakan dalam industri dan ilmu pengetahuan termasuk dirgantara (aerospace), pertanian, otomotif & truk, batu bata & ubin, semen, konstruksi, tempat pembakaran (tanur) kering, makanan & minuman, pengeboran ladang minyak, kelautan, militer, penggilingan (mills), pertambangan, produksi ladang minyak, petrokimia, injeksi plastik, pulp & kertas, rel, kilang, residensial, baja, gula, utilitas/pembangkit listrik, pemeliharaan katup, pengolahan air limbah dan sumur air; Bahan-bahan kimia; Zat kimia, bahan kimia, sediaan kimia dan elemen alami; aditif, bahan kimia, hingga bahan bakar motor; aditif, bahan kimia, hingga fungisida; bahan kimia anti air untuk semen, kecuali cat; bahan kimia anti lembab, kecuali cat, untuk pasangan bata; bahan kimia antibeku; bahan kimia beton-aerasi; bahan kimia industri; bahan kimia pelunak untuk keperluan industri; bahan kimia pembersih industri; bahan kimia pencegah kusut untuk industri; bahan kimia pencegah noda untuk digunakan pada kain; bahan kimia pencerah tekstil; bahan kimia pencerah warna untuk keperluan industri; bahan kimia pewarnaan enamel; bahan kimia tahan api; bahan kimia tahan api untuk pelapis tekstil; bahan kimia tahan lembab untuk bahan bata dan bangunan (tidak termasuk cat); bahan kimia untuk digunakan dalam akuarium; bahan kimia untuk digunakan dalam industri dan sains; bahan kimia untuk digunakan dalam industri kain atau tekstil; bahan kimia untuk digunakan dalam industri perekat; bahan kimia untuk digunakan dalam industri, sains dan fotografi; bahan kimia untuk digunakan dalam pelapisan logam; bahan kimia untuk digunakan dalam pembuatan tinta dan cat; bahan kimia untuk digunakan dalam pembuatan zat warna; bahan kimia untuk digunakan dalam sains; bahan kimia untuk industri; bahan kimia untuk industri cat; bahan kimia untuk industri pigmen; bahan kimia untuk industri sediaan pelindung, penghambat api, dan bahan peresapan; bahan kimia untuk industri sediaan untuk mencegah korosi; bahan kimia untuk melepaskan wallpaper; bahan kimia untuk membuat tekstil kedap air; bahan kimia untuk mempercepat pengerasan semen; bahan kimia untuk menempel dan mengikat; bahan kimia untuk minyak, lemak, dan lilin; bahan kimia untuk pelapis tekstil, bulu, kulit, kain bukan tenunan dan anyaman; bahan kimia untuk pelindung kain dari noda; bahan kimia untuk pembersih dan pengkilat cat mobil; bahan kimia untuk pembuatan berbagai macam produk poliuretan, yaitu, poliol uretan untuk digunakan sebagai pengental dalam poliol uretan yang digunakan dalam industri uretan untuk menghasilkan lantai, pelapis, perekat; bahan kimia untuk pemrosesan film sinar-X; bahan kimia untuk perawatan dan pemeliharaan otomotif; bahan kimia yang digunakan dalam industri cat dan pelapis; bahan kimia yang digunakan untuk menunjukkan kerusakan pada pelapis kertas; bahan kimia, kecuali pigmen, untuk industri enamel; bahan pengawet kimia untuk digunakan dalam produksi berbagai bahan kimia; enamel dan bahan kimia pewarnaan kaca; komposisi kimia untuk bahan kedap air dari kain; komposisi kimia untuk bahan kedap air dari kulit; komposisi kimia untuk bahan mudah terbakar yang tahan api, termasuk kayu; pengubah reologi [bahan kimia] untuk digunakan dalam bidang bahan pelapis; poliol polieter (bahan kimia); reaktan kimia untuk digunakan dalam industri bahan kimia; sediaan bahan kimia pelapis dinding, lantai dan langit-langit yang digunakan untuk pencegahan kebakaran di

bangunan; sediaan dan bahan kimia untuk film, fotografi, percetakan dan pembuatan kertas; serat jeruk untuk keperluan industri (bahan kimia)===

210 Nomor Permohonan : DID2021043977
220 Tanggal Penerimaan : 30/06/2021 04:25:40
320 Prioritas :
730 Nama Pemohon : PT KINERJA MUTIARA PERSADA
Alamat Pemohon : Jl. Raya Cinangka no. 156, Desa Cinangka, Bungursari, Kabupaten Purwakarta, Jawa Barat
740 Nama Kuasa : Prayudi Setiadharma S.H., M.IPL.,
Alamat Kuasa : Jalan Pintu Air Raya No. 36H Jakarta Pusat

540 Etiket

VECTOR

Tipe Merek : Merek Kata
Nama Merek : VECTOR
566 Arti Bahasa : Tidak Ada Terjemahan
591 Uraian Warna : Hitam Putih
511 Kelas Barang/Jasa : 2
510 Uraian Barang/Jasa : ===Bahan pelapis (cat); Bahan pelapis (cat) pelindung untuk kaca; Bahan pelapis (cat) untuk diaplikasikan pada kaca; Bahan pelapis (cat) untuk kaca; Bahan pelapis dasar otomotif; Bahan pewarna yang semua bahan-bahan tersebut merupakan zat-zat tambahan untuk cat, pemis atau lak; Pelapis anti karat dalam bentuk minyak, cair; Pelapis finishing otomotif dalam bentuk pelapis dasar (surfacers), pengencer (reducers), pengeras (hardeners), pengaktif (activators) dan pengisi primer; Pelapis pelindung, kimia, pencegahan korosi, anti-noda, pelumas, tahan panas dan pengubah tekstur untuk permukaan logam dalam bentuk coran dan ekstrusi; Pelapis untuk coran, dan ekstrusi; Pelapis untuk kain felt [cat]; Pelapisan dalam hal perekatan industri untuk tahan air dan pengerasan permukaan; Pengencer, zat pewarna semuanya menjadi aditif untuk cat, pelapis, pernis atau lak; Pengikat untuk lak, untuk cat, untuk pelapis dan untuk pernis, bahan tambahan zat yang mengikat; Sediaan pelapis anti air [cat]; Sepuan (Zat Pewarna); bahan pewarna untuk digunakan di lantai; cat kain; cat pelapis anti bocor; cat-cat pelapis untuk anti kebocoran pada atap-atap rumah / atap-atap bangunan; cat-cat pelapis untuk anti selip; emulsi perak [zat pewarna]; komposisi pelapis dalam bentuk cat untuk aplikasi industri; lak untuk digunakan sebagai pelapis permukaan; litharge (pelapis cat); pelapis anti karat; pelapis anti-grafiti [cat]; pelapis anti-karat [cat]; pelapis berpigmen dalam bentuk cat; pelapis epoksi untuk lantai beton; pelapis kayu [cat]; pelapis tahan api [cat]; pelapis tahan cuaca [cat]; pelapis untuk kayu (cat); pelapis untuk tembikar; pengawet terhadap karat dalam sifat pelapis; pengencer cat untuk pelapis anti-grafiti; pengencer untuk pelapis; pengental untuk zat pewarna; perekat untuk digunakan sebagai zat pengering untuk pelapis dan tinta; pewarna; pewarna *; pewarna alami; pewarna berbasis resin sintetis; pewarna dasar [pewarna kationik]; pewarna kain; pewarna larut minyak; pewarna organik; pewarna sintetis; pewarna untuk beton; pewarna untuk kayu; pewarna, pewarna; pigmen (zat pewarna); sediaan anti karat dalam bentuk pelapis untuk digunakan pada kendaraan; sediaan pelapis anti karat; sediaan pelapis cat; sediaan pelapis cat untuk kendaraan; sediaan pelapis untuk logam; sediaan pelapis untuk sasis kendaraan; sediaan zat pewarna sebagai pelapis (cat); siccatives untuk digunakan sebagai sediaan pengeringan untuk pelapis; titanium dioksida [zat pewarna]; titanium putih (zat pewarna); zat pewarna kayu; zat warna untuk tekstil===

210 Nomor Permohonan : DID2021043978
220 Tanggal Penerimaan : 30/06/2021 04:41:01
320 Prioritas :
730 Nama Pemohon : NEYNA KHIKMIYAH HIKMAH, SE
Alamat Pemohon : Dusun Kedungpapar RT 001 RW 002 Desa Kedungpapar, Kabupaten Jombang, Jawa Timur, 61483
740 Nama Kuasa :
Alamat Kuasa :

540 Etiket

Neychan

Tipe Merek : Merek Kata dan Lukisan
Nama Merek : NEYCHAN
566 Arti Bahasa : Tidak Ada Terjemahan
591 Uraian Warna : Ungu, Merah Muda, Biru, Putih, Hitam, Tosca
511 Kelas Barang/Jasa : 25
510 Uraian Barang/Jasa : ===Celana pelindung kaki; Mukena; Pakaian bawahan, celana, celana pendek, pakaian dalam, gaun, piyama, pakaian dalam wanita, dasi pakaian, syal, sarung tangan, pakaian renang; Pakaian dinas seragam; Pakaian, yaitu, setelan baju, gaun-gaun, jas-jas, mantel panjang, jaket, pakaian hujan, celana, celana panjang, celana pendek, jins, rok-rok, blus, kemeja, T-shirt, rompi, baju kaos, cardigan, pakaian dalam dan pakaian tidur; Pakaian, yaitu, stoking panjang, alas kaki, sepatu basket, sepatu kets basket, kaos oblong, kemeja, kaos polo, sweater lengan panjang, celana olahraga, celana, kaos tanpa lengan, kaos jersey, celana pendek, piyama, baju olahraga, kemeja rugby, sweater, ikat pinggang, pakaian ringan untuk tidur, topi, topi sebagai tutup kepala, visor sebagai penutup kepala, pakaian pemanasan untuk olahraga, celana untuk pemanasan, atasan untuk pemanasan, kaos aksesoris basket (shooting shirts), jaket, blazer, dasi sebagai pakaian, kotak saku, sapu tangan, jaket tahan angin, parka, mantel, tadah liur bayi bukan dari kertas, pakaian tidur bayi yang baru lahir, bando, ban pergelangan tangan sebagai pakaian, celemek, pakaian dalam, celana pendek boxer, celana ketat boxer, celana panjang, pelindung telinga, sarung tangan, sarung tangan musim dingin, syal, baju tenun dan rajut, gaun jersey, gaun, gaun dan seragam pemandu sorak, pakaian renang, pakaian mandi, baju renang, bikini, tankini, celana renang, celana mandi, celana pendek

untuk selancar, pakaian karet untuk olahraga air (wet suits), pakaian penutup di pantai, pakaian penutup setelah mandi, kain penutup setelah mandi, sandal, sandal pantai, topi pantai, pelindung matahari sebagai penutup kepala, topi renang, topi mandi, penutup kepala dengan tambahan rambut palsu (wigs); Pakaian, yang berkaitan dalam bidang bola basket, permainan elektronik, olahraga elektronik dan olahraga virtual yaitu, stoking panjang, alas kaki, sepatu basket, sepatu kets basket, kaos oblong, kemeja, kaos polo, sweater lengan panjang, celana olahraga, celana, kaos tanpa lengan, kaos jersey, celana pendek, piyama, baju olahraga, kemeja rugby, sweater, ikat pinggang, dasi, pakaian ringan untuk tidur, topi, topi sebagai tutup kepala, visor sebagai penutup kepala, beanies, pakaian pemanasan untuk olahraga, celana untuk pemanasan, atasan untuk pemanasan, kaos aksesoris basket (shooting shirts), jaket, jaket tahan angin, parka, mantel, tadah liur bayi bukan dari kertas, bando, ikat pergelangan tangan, celemek, pakaian dalam, celana pendek boxer, celana panjang, pelindung telinga, sarung tangan, sarung tangan musim dingin, syal, baju tenun dan rajut, gaun jersey, gaun, gaun dan seragam pemandu sorak, pakaian renang, pakaian mandi, baju renang, bikini, tankini, celana renang, celana mandi, celana pendek untuk selancar, pakaian karet (wet suits) untuk ski air dan menyelam, pakaian penutup di pantai, pakaian penutup setelah mandi, kain penutup setelah mandi, sandal, sandal pantai, topi pantai, pelindung matahari sebagai penutup kepala, topi renang, topi mandi, penutup kepala dengan tambahan rambut palsu (wigs); alas kaki, yaitu, sepatu, sepatu keds, sendal, sendal jepit, sepatu bot; barang-barang pakaian, alas kaki dan tutup kepala untuk bayi dan balita; chemises (jenis pakaian dalam untuk wanita); gaun seremonial untuk wanita; jaket [pakaian]; kaus kaki anak-anak; kaus kaki tanpa kaki; kerah [pakaian]; kombinasi [pakaian]; korset [pakaian dalam]; korset [pakaian yayasan]; pakaian; pakaian bawahan rajut; pakaian bayi [pakaian]; pakaian dalam; pakaian dalam anak-anak; pakaian dalam pria; pakaian dari kulit atau imitasi dari kulit; pakaian kucing; pakaian militer; pakaian pengendara sepeda; pakaian resmi; pakaian santai; pakaian untuk pria, wanita dan anak-anak; pakaian, alas kaki dan hiasan kepala untuk manusia; pakaian, alas kaki, tutup kepala; sabuk kulit [pakaian]; sandal jepit [alas kaki]; sapu tangan [pakaian]; topi koki; tutup kepala anak-anak===

---

210 Nomor Permohonan : DID2021043979 540 Etiket
220 Tanggal Penerimaan : 30/06/2021 06:38:44
320 Prioritas :
730 Nama Pemohon : Ali Karim
Alamat Pemohon : Duta Muara Indah Blok D No.6, RT015, RW005, Kapuk Muara, Penjaringan, Jakarta Utara. , Kota Administrasi Jakarta Utara, DKI Jakarta, 14460
740 Nama Kuasa :
Alamat Kuasa :

Tipe Merek : Merek Kata dan Lukisan
Nama Merek : Oriko
566 Arti Bahasa :
591 Uraian Warna : Hitam, merah, putih
511 Kelas Barang/Jasa : 30
510 Uraian Barang/Jasa : ===Biji-bijian olahan yang digabungkan dalam satu paket dengan biji yang dapat dimakan, kacang-kacangan, polong-polongan atau sayuran; Biskuit (manis atau gurih); Cone snack [makanan ringan berbahan dasar tepung]; Emping (kerupuk dari melinjo); Jagung goreng; Kembang Loyang; Keripik Bawang; Kerupuk; Kremes dari tepung; Kue Kuping Gajah; Makanan ringan berbahan dasar beras; Makanan ringan berbahan dasar cokelat; Makanan ringan berbahan dasar tepung; Makanan ringan berbahan dasar tepung terigu; Makanan ringan dengan bahan dasar ketan dan beras; Makanan ringan terutama terdiri dari pasta atau nasi; Makanan ringan terutama terdiri dari roti; Makanan ringan terutama terdiri dari sereal atau gandum; Pilus; Samosa; Stik Keju; Sumpia abon; Sumpia ayam; Sumpia udang; Sumpia vegetarian; biskuit; biskuit asin; camilan jagung gembung; camilan jagung kembung rasa bumbu; kacang dilapisi gula; keripik berbahan dasar biji-bijian; keripik jagung; keripik tortilla; kerupuk; kue pang-pang; kue sus; kue widaran / bidaran; kue, biskuit, kue kering; makanan ringan berbahan dasar coklat; makanan ringan berbahan dasar coklat probiotik; makanan ringan berbahan dasar granola probiotik; makanan ringan berbahan dasar kakao; makanan ringan berbahan dasar kakao probiotik; makanan ringan berbahan dasar pati singkong diekstrusi; makanan ringan berbahan dasar pati yucca diekstrusi; makanan ringan berbahan dasar sereal probiotik; makanan ringan berbahan dasar tapioka; makanan ringan berbahan dasar tepung kentang; makanan ringan berbahan dasar tepung tapioka diekstrusi; makanan ringan berbasis jagung; makanan ringan berbasis sereal; makanan ringan dengan bahan dasar mie; makanan ringan diekstrusi terutama terdiri dari pati; makanan ringan gandum diekstrusi; makanan ringan jagung diekstrusi; makaroni; makaroni [kue kering]; makaroni dengan keju; marning jagung; popcorn dan makanan ringan berbahan dasar jagung; produk-produk berbahan dasar cokelat; wafel diisi; wafer===

---

210 Nomor Permohonan : DID2021043980 540 Etiket
220 Tanggal Penerimaan : 30/06/2021 06:46:25
320 Prioritas :
730 Nama Pemohon : Ali Karim
Alamat Pemohon : Duta Muara Indah Blok D No.6, RT015, RW005, Kapuk Muara, Penjaringan, Jakarta Utara, Kota Administrasi Jakarta Utara, DKI Jakarta, 14460
740 Nama Kuasa :
Alamat Kuasa :

Tipe Merek : Merek Kata dan Lukisan
Nama Merek : Oriko

566	Arti Bahasa	:	
591	Uraian Warna	:	Hitam, merah, putih
511	Kelas Barang/Jasa	:	29
510	Uraian Barang/Jasa	:	===Kacang Goyang; Kacang Telur; Kacang panggang; Keripik rumput laut; Makanan ringan berbahan dasar polong-polongan (kacang); Makanan ringan berbahan dasar singkong; Makanan ringan rumput laut goreng; Opak; almond (kacang), diolah; kacang asin; kacang atom; kacang campuran berbumbu; kacang diberi bumbu; kacang dilapisi madu; kacang garing; kacang kacang; kacang kedelai, diolah; kacang mede asin; kacang mede, diolah; kacang oven; kacang panggang; kacang pedas; kacang pilus; kacang polong, diolah; kacang tanah, diolah; kacang, diolah; kacang-kacang yang sudah dimasak; kedelai olahan; keripik; keripik buah; keripik kedelai; makanan ringan berbahan dasar manioc (ketela); makanan ringan berbahan dasar buah; makanan ringan berbahan dasar kacang; makanan ringan berbahan dasar kedelai; makanan ringan berbahan dasar kentang; makanan ringan berbahan dasar laver (rumput laut yang dapat dimakan); makanan ringan dan keripik berbahan dasar kacang; makanan ringan dan keripik berbahan dasar kedelai; polong-polongan (kacang), diolah; selai kacang; tempe [kedelai fermentasi]; ubi jalar, hasil olahan===

210	Nomor Permohonan	:	DID2021043981	540 Etiket
220	Tanggal Penerimaan	:	30/06/2021 07:31:02	
320	Prioritas	:		
730	Nama Pemohon	:	Jogi Hendra Atmadja	
	Alamat Pemohon	:	Permata Hijau Blok F No. 5, Jakarta Selatan, DKI Jakarta (Rumah). Jl. Daan Mogot Km. 18, Jakarta Barat, DKI Jakarta (Kantor), Kota Administrasi Jakarta Selatan, DKI Jakarta	
740	Nama Kuasa	:	Mirfahry Hafiz S.H	FRUTA SNACKS
	Alamat Kuasa	:	Jalan Palm Kuning III Blok BD/13 Sektor 1.3 BSD City	
	Tipe Merek	:	Merek Kata	
	Nama Merek	:	FRUTA SNACKS	
566	Arti Bahasa	:	Tidak Ada Terjemahan	
591	Uraian Warna	:	Hitam dan Putih	
511	Kelas Barang/Jasa	:	30	
510	Uraian Barang/Jasa	:	===Bihun instan; Campuran minuman berbahan dasar teh; Ekstrak coklat; Hasil produksi coklat; Kakao; Kopi Susu ; Kue; Mie; Minuman cokelat; Permen; Permen kenyal; Produk gula-gula dan kembang gula; Produk-produk kakao ; Saus celup berbahan dasar coklat; Sediaan berbahan dasar coklat; Sediaan sereal; Serpihan sereal; batangan berbahan dasar cokelat; bihun [mie]; biskuit; biskuit asin; biskuit gurih; biskuit manis; biskuit-biskuit; bubuk coklat; bubuk teh instan; cokelat; cokelat dan produk cokelat, yaitu gula-gula cokelat, permen cokelat, cokelat batangan, olesan cokelat; cokelat-cokelat susu, kacang atau buah; daun teh; ekstrak kopi; es krim; es krim buah; esensi kopi; gula karamel; gula pastilles (manisan); kembang gula; kopi; kopi bubuk; kopi instan; krim-krim coklat; kue wafer berlapis cokelat; liquorice [gula-gula]; lolipop [gula-gula]; makanan ringan dengan bahan dasar mie; makanan siap saji berbahan dasar mie; makanan siap santap berbentuk batangan berbahan dasar cokelat; marsmalow; mie instan; mie telur; mie tepung; minuman berbahan dasar teh; minuman teh; minuman yang terbuat dari kopi; olesan berbahan dasar cokelat; olesan berbahan dasar cokelat juga mengandung kacang; pasta cokelat; pemanis-pemanis coklat; permen bergetah; permen karet; permen karet kunyah; permen karet kunyah bukan untuk keperluan medis; permen permen; permen rasa mint; produk cokelat; produk-produk berbahan dasar cokelat; produk-produk roti untuk makanan; roti*; saus coklat; sediaan Makanan dari Padi-padian; sediaan-sediaan berbahan dasar sereal; sereal bar; sereal jagung; sereal siap saji; sereal untuk sarapan; sereal, diproses; teh; teh hijau; teh jahe; tepung beras; tepung jagung; tepung tapioka*; tepung*; terasi; toffee (gula-gula); wafer===

210	Nomor Permohonan	:	DID2021043982	540 Etiket
220	Tanggal Penerimaan	:	30/06/2021 07:31:10	
320	Prioritas	:		
730	Nama Pemohon	:	H.AHMAD BADRU ZAMAN	
	Alamat Pemohon	:	Kp.Munjul RT001/007 Desa Sukamaju Kec.Cianjur, Jawa Barat, Kabupaten Cianjur, Jawa Barat	
740	Nama Kuasa	:		
	Alamat Kuasa	:		
	Tipe Merek	:	Merek Kata dan Lukisan	
	Nama Merek	:	ML MUSTIKA LESTARI	
566	Arti Bahasa	:	Tidak Ada Terjemahan	
591	Uraian Warna	:	PUTIH, HIJAU, MERAH DAN HITAM	
511	Kelas Barang/Jasa	:	32	
510	Uraian Barang/Jasa	:	===Air mineral dan aerasi; Air mineral dengan ozon; air mineral; air mineral berperisa===	

210	Nomor Permohonan	:	DID2021043983
220	Tanggal Penerimaan	:	30/06/2021 07:45:00
320	Prioritas	:	
730	Nama Pemohon	:	ENDAH EKAWATI
	Alamat Pemohon	:	WONOREJO LR.IV/8 CEPU RT 009, RW 013, KEL. CEPU, Kabupaten Blora, Jawa Tengah, 58312
740	Nama Kuasa	:	
	Alamat Kuasa	:	

540 Etiket

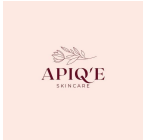

	Tipe Merek	:	Merek Kata dan Lukisan
	Nama Merek	:	APIQ'E
566	Arti Bahasa	:	Tidak Ada Terjemahan
591	Uraian Warna	:	Misty Pink, Burgundy
511	Kelas Barang/Jasa	:	3
510	Uraian Barang/Jasa	:	===Air beling; Air penyegar wajah (untuk keperluan kosmetik); Bahan riasan; Balsem dan losion yang dipakai setelah bercukur; Bedak muka putih untuk keperluan kosmetik; Bedak padat untuk wajah; Bedak wajah berupa kertas yang dilapisi bubuk; Bedak wajah untuk keperluan kosmetik; Bulu mata buatan; Busa (kosmetik) [Mousse]; Busa rambut; Esensi untuk keperluan kosmetik; Gel pelangsing (kosmetik); Kapas Pembersih; Kapas wajah untuk kosmetik; Kapas yang diresapi dengan sediaan pembersih riasan.; Kolonye; Krim jerawat; Krim lulur badan [Cream-body scrub] kosmetik; Krim mandi untuk bayi; Krim pelembab; Krim pelembab kulit beraroma; Krim pelindung sinar UV; Krim pelurusan rambut; Krim tabir surya; Krim untuk mandi; Krim wajah; Krim wajah (kosmetik); Krim wajah dan kulit; Kuku buatan; Lipensetip; Losion dan serum; Losion pelindung sinar UV; Losion pijat wajah; Losion untuk wajah; Masker wajah (kosmetik); Minyak bayi; Minyak memperbaiki rambut Jepang; Pelapis kuku; Pelembab [Moisturizer] kosmetik; Penguat kuku dan pembersih cat kuku; Pewangi dan produk pewangi untuk penggunaan pribadi; Pewarna dan cat rambut; Pomade alis; Pomade bibir; Produk perawatan rambut; Sabun; Sabun Kecantikan (kosmetik); Sabun Mandi; Sampo rambut 3-in-1; Scrub wajah [facial scrub] kosmetik; Sediaan buatan untuk proses mencoklatkan kulit; Sediaan dan bahan untuk keperluan mencuci; Sediaan dasar untuk tata rias wajah; Sediaan kecantikan tanpa obat; Sediaan mandi; Sediaan pemeliharaan gigi; Sediaan pemutih dan bahan lain untuk keperluan binatu; Sediaan pengelupas cat dan sticker; Sediaan pengelupasan atau penghilangan cat dan pernis; Sediaan penghapus perekat; Sediaan penyegar udara; Sediaan perawatan matahari untuk keperluan kosmetik; Sediaan perawatan rambut tanpa obat; Sediaan pewarna kuku; Sediaan sediaan untuk membersihkan, sediaan pembersih; Sediaan sediaan untuk membuang lemak; Sediaan untuk mandi dan mandi; Sediaan untuk memoles gigi (bukan untuk medis); Sediaan untuk menahan sinar matahari; Sediaan untuk mencoklatkan kulit; Sediaan untuk perawatan kulit bayi; Semprotan pelembab wajah (kosmetik); Serum kecantikan (kosmetik); Sipat (Kosmetik); Spirit Gum untuk penggunaan kosmetik; Spray wajah (kosmetik); Tanah liat (kosmetik); Tempat lipstik; Toner (cairan penyegar wajah) kosmetik; Vitamin rambut; air bunga jeruk [sulingan herbal]; air lavender; air mawar [sulingan herbal]; air parfum; air wangi; alis palsu; alis palsu perekat diri; apitoxin [racun lebah madu] untuk keperluan kosmetik; astringen untuk keperluan kosmetik; bahan-bahan dan sediaan pembersih; balm cukur; balm rambut non-obat; balsam rambut; balsem setelah dicukur; bantalan diresapi dengan sediaan melepas make-up; bantalan kapas untuk keperluan kosmetik; bantalan kapas untuk menghilangkan make-up; bantalan pembersih diresapi dengan kosmetik; bantalan pembersih diresapi dengan sediaan toilet; barang-barang toilet (toilet articles), yaitu, sabun dan air toilet; basma [pewarna kosmetik]; basma untuk keperluan kosmetik; batang kapas untuk keperluan kosmetik; batang kondisioner rambut padat; batu cukur [astringen]; bedak bayi [perlengkapan mandi]; bedak krem; bedak mandi; bedak rambut; bedak tabur; bedak talek untuk keperluan kosmetik; bedak talek, untuk penggunaan toilet; bedak tubuh; bedak tubuh untuk keperluan kosmetik; bedak wajah; bedak wajah ditekan; bedak wajah kosmetik; bedak wajah longgar; bilas warna untuk rambut; bintsuke-abura [minyak memperbaiki rambut Jepang]; body butter untuk keperluan kosmetik; body lotion untuk keperluan kosmetik; body scrub untuk keperluan kosmetik; bola kapas untuk keperluan kosmetik; bubuk bedak wangi; bubuk bedak wangi untuk keperluan kosmetik; bubuk gigi untuk keperluan kosmetik; bubuk glitter kosmetik; bubuk kosmetik, krim dan lotion untuk wajah, tangan dan tubuh; bubuk mandi untuk keperluan kosmetik; bubuk masker tubuh; bubuk masker tubuh untuk keperluan kosmetik; bubuk padat untuk compacts [kosmetik]; bubuk pencuci rambut; bubuk sabun; bubuk wangi; bubuk wangi untuk keperluan kosmetik; bulu mata palsu; busa cukur; busa kosmetik yang mengandung tabir surya; cat kuku; cat kuku dan penghapus cat kuku; cat kuku gel; cat sediaan pengupasan; cocoa butter untuk keperluan kosmetik; cologne setelah bercukur; colognes, parfum dan kosmetik; concealer [kosmetik]; cosmeceuticals untuk keperluan kosmetik; cotton buds untuk keperluan kosmetik; cotton buds untuk penggunaan pribadi; cuci masker; decalcomanias untuk kuku; deodoran; deodoran dan antiperspiran untuk penggunaan pribadi; deodoran roll-on; deodoran tubuh; deodoran tubuh [wewangian]; deodoran tubuh dalam bentuk pil; deodoran untuk kaki; deodoran untuk manusia; deodoran untuk penggunaan pribadi; deodoran untuk perawatan tubuh; eau de toilette; ekstrak herbal untuk keperluan kosmetik; emolien kulit untuk keperluan kosmetik; emolien rambut; emolien rambut untuk keperluan kosmetik; emulsi setelah bercukur; emulsi tubuh untuk keperluan kosmetik; emulsi wajah untuk keperluan kosmetik; foundation cair; garam mandi kosmetik; garam mandi untuk keperluan kosmetik; gel after-sun [kosmetik]; gel after-sun untuk keperluan kosmetik; gel cukur; gel kosmetik; gel lidah buaya untuk keperluan kosmetik; gel mandi, krim dan minyak; gel mata untuk keperluan kosmetik; gel menjadi alat bantu penata rambut; gel pelembab [kosmetik]; gel pelembab kulit [kosmetik]; gel pelindung rambut; gel penata alis; gel penata rambut; gel penyamakan [kosmetik]; gel pewarna alis; gel pra-cukur; gel rambut; gel rambut dan mousse rambut; gel setelah dicukur; gel tahan lama untuk keperluan kosmetik; gel untuk penggunaan kosmetik; gel, semprotan, mousses dan balsem untuk penataan rambut dan perawatan rambut; ginseng mengklarifikasi masker wajah pemolesan; glitter dekoratif untuk keperluan kosmetik; glitter kuku; glitter untuk keperluan kosmetik; grease untuk keperluan kosmetik; handuk, kain dan kertas sekali pakai dan barang kapas diresapi dengan atau untuk digunakan dengan sediaan kosmetik; hidrogen peroksida untuk digunakan pada rambut; hidrogen peroksida untuk keperluan kosmetik; highlighter (kosmetik); kain diresapi dengan sediaan pembersihan; kain diresapi dengan sediaan pemolesan untuk dibersihkan; kain make-up dari kapas; kapas dalam bentuk bola-bola, kuncup, kain, gulungan, penyeka untuk kebutuhan kosmetik; kapas dan tongkat kapas untuk keperluan kosmetik; kapas kecantikan; kapas pemupur diresapi dengan sediang untuk menghapus make-up; kapas untuk keperluan kosmetik; kapur untuk penggunaan kosmetik; kaus kaki diresapi dengan

krim pelembab kosmetik; kaus kaki diresapi dengan sediaan pelembab untuk kaki; kaus kaki yang sudah dilembabkan dengan sediaan kosmetik untuk keperluan kosmetik; kit kosmetik; kit make-up yang terutama terdiri dari fondasi, maskara, blushes, glosses dan lipstik [tidak termasuk kuas dan spons]; kompres mata untuk keperluan kosmetik; kondisioner kuku; kondisioner pembersih untuk digunakan dalam mencuci rambut khusus conditioner; kondisioner rambut; kondisioner rambut untuk bayi; kosmetik; kosmetik alis; kosmetik bermain anak-anak, menandai kulit; kosmetik dalam bentuk bubuk; kosmetik dalam bentuk lotion; kosmetik dalam bentuk susu, lotion dan emulsi; kosmetik dan make-up; kosmetik dan perlengkapan mandi; kosmetik dan sediaan kosmetik; kosmetik dan sediaan pembersih badan yang tidak mengandung obat; kosmetik dan sediaan perawatan pribadi; kosmetik dekoratif; kosmetik dekoratif [make-up]; kosmetik fungsional adalah krim anti-kerut; kosmetik fungsional menjadi sediaan penyamakan matahari; kosmetik fungsional menjadi sediaan penyaringan sinar matahari; kosmetik fungsional menjadi sediaan perawatan kulit anti-penuaan; kosmetik penyegar kulit; kosmetik perawatan tubuh dan kecantikan; kosmetik tanpa obat; kosmetik untuk anak-anak; kosmetik untuk digunakan pada kulit; kosmetik untuk hewan; kosmetik untuk pemakaian di rambut; kosmetik untuk penggunaan pribadi; kosmetik yang digunakan sebagai sediaan perawatan kulit; krim after-shave (non-obat); krim after-sun untuk keperluan kosmetik; krim anti-bintik; krim anti-bintik untuk keperluan kosmetik; krim anti-kerut; krim anti-kerut untuk keperluan kosmetik; krim anti-penuaan; krim anti-penuaan untuk keperluan kosmetik; krim aromaterapi; krim berjemur; krim bibir; krim bibir untuk keperluan kosmetik; krim boot; krim bronzing kulit; krim cukur; krim dan gel kosmetik untuk wajah, tangan dan tubuh; krim dan lotion kosmetik; krim dan lotion kosmetik untuk perawatan wajah dan tubuh; krim dan lotion penyamakan sinar matahari; krim dan sediaan setelah matahari; krim dasar bedak; krim dingin; krim dingin untuk keperluan kosmetik; krim exfoliant untuk keperluan kosmetik; krim foundation; krim herbal topikal untuk mengencangkan dan meningkatkan payudara; krim kaki tanpa obat; krim kecantikan; krim kecantikan balm; krim kecantikan untuk perawatan tubuh; krim kecantikan wajah dan tubuh; krim kosmetik; krim kosmetik bernutrisi; krim kosmetik untuk kulit; krim kosmetik untuk mengencangkan kulit; krim kosmetik untuk mengencangkan kulit di sekitar mata; krim kosmetik untuk perawatan kulit; krim kosmetik, lotion dan sediaan lain untuk berjemur; krim kosmetik, susu, lotion, gel dan bubuk untuk wajah, tangan, dan tubuh; krim kuku; krim kuku untuk keperluan kosmetik; krim kulit; krim kulit dalam bentuk cair dan padat; krim kulit tanpa obat; krim kulit untuk keperluan kosmetik; krim kulit yang adil; krim kulit yang adil untuk keperluan kosmetik; krim kutikula; krim malam; krim mandi; krim masker tubuh; krim masker tubuh untuk keperluan kosmetik; krim mata; krim mata untuk keperluan kosmetik; krim matahari; krim matahari untuk keperluan kosmetik; krim non-obat untuk melembabkan kulit; krim non-obat untuk menenangkan kulit; krim non-obat untuk scrub wajah; krim obat menghilangkan rambut; krim pelembab kulit [kosmetik]; krim pelembab setelah bercukur; krim pelembab, lotion dan gel; krim pelurus rambut; krim pembersih [kosmetik]; krim pembersih kulit; krim pembersih kulit [non-obat]; krim pembersih non-obat untuk penggunaan pribadi; krim pemoles; krim pemutih gigi; krim pemutih kulit; krim pengelupas; krim pengencang [kosmetik]; krim pengkondisi; krim pengkondisi kulit untuk keperluan kosmetik; krim pengurang bintik penuaan; krim pengurang bintik penuaan untuk keperluan kosmetik; krim penyamak sendiri; krim perawatan kulit kepala tanpa obat; krim perawatan rambut; krim perawatan rambut untuk keperluan kosmetik; krim perlindungan rambut; krim perlindungan rambut, non-obat; krim pijat, selain untuk keperluan medis; krim pra-cukur; krim rambut; krim retinol untuk keperluan kosmetik; krim ruam popok tanpa obat; krim sepatu; krim setelah dicukur; krim setelah matahari; krim siang; krim tabir surya; krim tabir surya untuk keperluan kosmetik; krim tangan; krim tangan kosmetik; krim tangan untuk keperluan kosmetik; krim tanning diri [kosmetik]; krim tanpa obat untuk melembutkan kulit; krim tanpa obat untuk memutihkan kulit; krim tanpa obat untuk mencerahkan kulit; krim tanpa obat untuk perlindungan kulit; krim tubuh; krim tubuh beraroma; krim tubuh kosmetik; krim tubuh untuk keperluan kosmetik; krim untuk kulit; krim untuk mandi; krim untuk mengelupas kulit mati; krim untuk mengurangi selulit; krim untuk pengurangan selulit untuk keperluan kosmetik; krim untuk spa; krim wajah; krim wajah dan tubuh; krim wajah dan tubuh untuk keperluan kosmetik; krim wajah untuk keperluan kosmetik; krim wangi; krim wangi untuk keperluan kosmetik; krim yang hilang; krim, minyak, lotion, semprotan, pensil dan balsem untuk keperluan kosmetik; kristal mandi untuk keperluan kosmetik; kuku buatan dari logam mulia; kuku palsu; lapisan atas cat kuku; lapisan dasar cat kuku; lem ikatan potongan rambut; lilin obat menghilangkan rambut; lilin penata rambut; lipstik; losion dan krim untuk digunakan pada kulit; losion kosmetik; losion rambut; losion setelah bercukur; losion susu untuk keperluan kosmetik; lotion berjemur kosmetik; lotion cukur; lotion dan krim tubuh beraroma; lotion kosmetik untuk mengurangi munculnya bintik-bintik dan bintik-bintik penuaan; lotion kulit dan tubuh, krim dan minyak untuk penggunaan kosmetik; lotion kulit kosmetik; lotion kulit pelembab [kosmetik]; lotion mandi untuk keperluan kosmetik; lotion masker tubuh; lotion masker tubuh untuk keperluan kosmetik; lotion mata untuk keperluan kosmetik; lotion obat menghilangkan rambut; lotion pelembab [kosmetik]; lotion pelindung rambut; lotion pengencang untuk wajah, tubuh dan tangan untuk keperluan kosmetik; lotion perawatan kulit kosmetik; lotion perawatan matahari untuk keperluan kosmetik; lotion perawatan penguatan rambut; lotion perawatan rambut; lotion perawatan rambut untuk keperluan kosmetik; lotion rambut kosmetik; lotion rambut melambai; lotion rambut tanpa obat; lotion restorasi rambut tanpa obat; lotion setelah matahari untuk keperluan kosmetik; lotion tabir surya untuk keperluan kosmetik; lotion tahan usia untuk keperluan kosmetik; lotion tangan untuk keperluan kosmetik; lotion tubuh pelembab [kosmetik]; lotion untuk keperluan kosmetik; lotion untuk memperkuat kuku; lotion untuk pengurangan selulit untuk keperluan kosmetik; lotion untuk perawatan wajah dan tubuh untuk keperluan kosmetik; lotion wajah dan tubuh untuk keperluan kosmetik; lotion wajah kosmetik; lotion wangi [sediaan toilet]; lotion, krim dan sediaan untuk perawatan wajah, tubuh, kulit kepala, kuku dan rambut; lulur kosmetik; make-up [kosmetik]; make-up bedak; make-up mengeluarkan susu, gel, lotion dan krim; make-up menghapus krim; mandi minyak untuk perawatan rambut; manik-manik mandi untuk keperluan kosmetik; maskara rambut; masker kaki untuk perawatan kulit; masker kecantikan; masker kecantikan rambut; masker kecantikan wajah; masker kecantikan, krim dan minyak untuk membersihkan kulit, krim kulit, krim untuk menghilangkan noda, krim mata, losion kulit, losion wajah, losion tubuh, pelembab kulit, krim malam, pengklarifikasi kulit, sediaan untuk tanning matahari, sediaan perawatan matahari bukan medis, kapas untuk kecantikan; masker kulit; masker kulit [kosmetik]; masker kulit untuk keperluan kosmetik; masker mata gel; masker mata untuk keperluan kosmetik; masker pelembab kulit; masker pembersih jahe; masker pembersih mineral; masker pembersih untuk tubuh; masker pembersih untuk wajah; masker pembersihan; masker penataan rambut; masker perawatan rambut; masker rambut; masker rambut dan kulit kepala; masker scrub pemurnian mendalam; masker tanah liat penyeimbang minyak; masker tanah liat penyeimbang minyak rumput laut; masker tanah liat yang membersihkan kulit; masker tangan untuk perawatan kulit; masker tubuh; masker tubuh untuk keperluan kosmetik; masker untuk membersihkan wajah; masker wajah [kosmetik]; masker wajah bergizi madu dalam; masker wajah kosmetik; masker wajah memurnikan arang; masker wajah smoothing; masker wajah untuk penggunaan kosmetik; membersihkan dan melembabkan krim, minyak, lotion dan preparat; membersihkan dan menyinari sediaan daun tanaman; membersihkan sediaan untuk artikel perokok; membersihkan, mencuci dan memoles sediaan; memijat minyak dan lotion; menghapus kerutan sediaan perawatan kulit; minyak Kolonyo; minyak after-sun untuk keperluan kosmetik; minyak aromatik; minyak berjemur [kosmetik]; minyak berjemur untuk tujuan kosmetik; minyak esensial; minyak esensial alami; minyak esensial untuk digunakan dalam aromaterapi; minyak esensial untuk keperluan kosmetik; minyak kosmetik; minyak kosmetik untuk

kulit; minyak kutikula; minyak lavender untuk penggunaan kosmetik; minyak mandi untuk keperluan kosmetik; minyak mawar; minyak mawar untuk keperluan kosmetik; minyak memperbaiki rambut; minyak parfum; minyak parfum untuk pembuatan preparat kosmetik; minyak pelindung matahari [kosmetik]; minyak penataan rambut; minyak penyamakan [kosmetik]; minyak pijat; minyak rambut; minyak setelah matahari [kosmetik]; minyak terpentin untuk degreasing; minyak tubuh; minyak tubuh untuk keperluan kosmetik; minyak untuk keperluan kosmetik; minyak untuk parfum dan aroma; minyak untuk pengkondisian rambut; minyak untuk sediaan pembersihan; minyak wajah; minyak wangi; mousse dan gel penataan rambut; mousse perlindungan rambut; mousse rambut; mousses [kosmetik]; mousses menjadi alat bantu penata rambut; mutiara mandi untuk keperluan kosmetik; obat dan bahan obat menghilangkan rambut; oil baths untuk perawatan rambut untuk keperluan kosmetik; overlay memahat kuku [kosmetik]; pacar [pewarna kosmetik]; pacar untuk keperluan kosmetik; paket kosmetik wajah; paket masker untuk keperluan kosmetik; palet pengkilap bibir; parfum cair; parfum dan cologne; parfum, eau de Cologne dan aftershaves; pasta gigi cair; pasta kosmetik untuk aplikasi ke wajah untuk menangkal silau; pasta styling untuk rambut; pasta untuk tangkai pisau cukur; pasta wangi untuk keperluan kosmetik; pelembab rambut; pelembab wajah kosmetik; pelindung matahari untuk bibir [kosmetik]; pembersih untuk kuas kosmetik; pembersihan, penggerusan dan sediaan abrasif; pembilasan rambut; pembilasan rambut [kondisioner sampo]; pembilasan rambut untuk keperluan kosmetik; pemecah rambut [sediaan penataan rambut]; pemelihara rambut; pemelihara rambut untuk keperluan kosmetik; pemerah pipi cair; pemerah susu krim; pemutih kuku; pena cat kuku; pena cat kuku remover; pencerah rambut; pencuci vagina untuk keperluan sanitasi atau deodoran pribadi; pengatur tekstur rambut; pengeras kuku; penghilang cat kuku; penghilang lilin lantai [sediaan gerusan]; penghilang riasan mata; pengkilap bibir; pensil alis; pensil kosmetik; pensil mata kosmetik; penutup mata gel untuk keperluan kosmetik; penyamakan kosmetik dan susu setelah matahari, gel dan minyak; penyegar nafas; penyegar nafas, bukan untuk tujuan medis; penyeka kapas untuk keperluan kosmetik; penyeka, kapas dan tisu yang diresapi dengan sediaan kosmetik dan losion wewangian yang tidak mengandung obat; perawatan pelurusan rambut; perawatan rambut dan sediaan pembersihan; perawatan rambut keratin; perekat untuk bulu mata palsu, rambut dan kuku; perekat untuk keperluan kosmetik; perekat untuk membubuhkan alis palsu; perekat untuk membubuhkan bulu mata palsu; perekat untuk membubuhkan kuku atau bulu mata palsu; perekat untuk membubuhkan kuku palsu; perekat untuk membubuhkan rambut palsu; perhiasan kulit menjadi transfer dekoratif untuk keperluan kosmetik; perhiasan kulit self-adhesive untuk keperluan kosmetik; perhiasan kulit untuk keperluan kosmetik; pernis kuku untuk keperluan kosmetik; persiapan untuk perawatan rambut; petroleum jelly untuk keperluan kosmetik; pewangi nafas dalam bentuk kunyah yang terbuat dari ekstrak kayu birch; pewarna bibir dalam bentuk cairan atau gel [kosmetik]; pewarna janggut; pewarna kosmetik; pewarna lotion untuk rambut; pewarna rambut; pewarna rambut dan produk pemutihan; pewarna untuk keperluan toilet; pewarnaan rambut dan sediaan pewarnaan rambut; pijat lilin untuk keperluan kosmetik; pomade rambut; pomade rambut untuk keperluan kosmetik; pomades untuk keperluan kosmetik; preparat kosmetik yang mengandung kolagen; preparat pelembab [kosmetik]; preparat pelembab setelah bercukur; preparat pemutihan [decolorants] untuk keperluan kosmetik; primer kuku [kosmetik]; produk kosmetik dalam bentuk aerosol untuk perawatan kulit; produk sabun; racun lebah untuk keperluan kosmetik; rambut rontok; rias wajah; riasan mata; rum rum untuk keperluan kosmetik; rumput laut untuk digunakan dalam tata rias; sabun almond; sabun antiperspirant; sabun batangan untuk mandi; sabun batangan untuk toilet; sabun beraroma; sabun cair; sabun cair untuk binatu; sabun cair untuk mandi; sabun cair untuk mencuci piring; sabun cair untuk tangan dan wajah; sabun cair untuk tangan, wajah dan tubuh; sabun cair yang digunakan untuk mandi kaki; sabun cair yang digunakan untuk mencuci kaki; sabun cuci; sabun cuci tangan; sabun cukur; sabun dan deterjen; sabun deodoran; sabun deterjen; sabun industri; sabun kertas untuk penggunaan pribadi; sabun kosmetik; sabun krim; sabun krim tubuh; sabun kulit; sabun lidah buaya; sabun loofah; sabun mandi; sabun mandi cair; sabun mandi dalam bentuk cair, padat atau gel; sabun mandi*; sabun non-obat; sabun non-obat untuk bayi; sabun non-obat untuk tangan; sabun non-obat untuk wajah; sabun pasir; sabun pelana; sabun tanpa air; sabun tubuh; sabun tubuh tanpa obat; sabun untuk keringat kaki; sabun untuk mencerahkan tekstil; sabun untuk penggunaan pribadi; sabun untuk penggunaan rumah tangga; sabun untuk perawatan tubuh; sabun wajah; sabun wangi; salep kulit pelembab [kosmetik]; sampo dan kondisioner rambut; sampo dan kondisioner untuk digunakan pada rambut; sampo untuk rambut manusia; sarung tangan pra-dibasahi dengan sediaan kosmetik untuk keperluan kosmetik; scrub pengelupasan kulit untuk keperluan kosmetik; sediaan untuk mencuci tangan; sediaan untuk mengkilapkan buah; sediaan abrasif; sediaan anti keringat (sediaan mandi); sediaan antistatik untuk keperluan rumah tangga; sediaan aromaterapi; sediaan bahan kimia pembersih untuk keperluan rumah tangga; sediaan baskom tanpa obat; sediaan bercukur dan bercukur; sediaan berjemur; sediaan berjemur [kosmetik]; sediaan berjemur dan sediaan perlindungan dari matahari; sediaan binatu; sediaan buffing kuku; sediaan busa untuk mandi; sediaan cucian dan pemutihan; sediaan cukur; sediaan dan bahan non-obat untuk perlindungan dan perawatan kulit; sediaan degreasing; sediaan degreasing dengan basis pelarut; sediaan degreasing untuk keperluan rumah tangga; sediaan douching untuk keperluan sanitasi pribadi atau deodoran [perlengkapan mandi]; sediaan dry-cleaning; sediaan eksfoliasi tanpa obat untuk wajah; sediaan fumigasi [parfum]; sediaan furbishing; sediaan gerusan; sediaan hiasan rambut [sediaan highlight]; sediaan kolagen untuk keperluan kosmetik; sediaan kondisioner kain; sediaan kosmetik; sediaan kosmetik anti-penuaan; sediaan kosmetik dan kecantikan; sediaan kosmetik meminimalkan kerut untuk penggunaan wajah topikal; sediaan kosmetik perawatan rambut; sediaan kosmetik tanpa busa; sediaan kosmetik tanpa obat; sediaan kosmetik untuk bulu mata; sediaan kosmetik untuk kulit kering selama kehamilan; sediaan kosmetik untuk mandi; sediaan kosmetik untuk mandi dan mandi; sediaan kosmetik untuk melindungi dari sengatan matahari; sediaan kosmetik untuk melindungi kulit dari sinar matahari; sediaan kosmetik untuk pembaruan kulit; sediaan kosmetik untuk pemeliharaan kulit dan perawatan kulit; sediaan kosmetik untuk pengeringan cat kuku; sediaan kosmetik untuk perawatan kulit; sediaan kosmetik untuk perawatan mulut dan gigi; sediaan kosmetik untuk perawatan tubuh; sediaan kosmetik untuk rambut dan kulit kepala; sediaan kosmetik untuk tujuan pelangsingan; sediaan kosmetik untuk wajah dan tubuh; sediaan kosmetik wajah; sediaan kulit wajah untuk keperluan kosmetik; sediaan lidah buaya untuk keperluan kosmetik; sediaan make-up untuk wajah dan tubuh; sediaan mandi busa; sediaan mandi busa tanpa obat; sediaan mandi busa untuk keperluan kosmetik; sediaan mandi dan mandi pancuran (shower); sediaan mandi mentol, bukan untuk keperluan medis; sediaan mandi tanpa obat; sediaan mandi, bukan untuk keperluan medis; sediaan meluruskan rambut; sediaan mencuci rambut; sediaan menghapus make-up; sediaan menghapus pernis; sediaan menghilangkan karat; sediaan menghilangkan kutikula; sediaan menghilangkan kutikula untuk keperluan kosmetik; sediaan menyegarkan nafas untuk kebersihan pribadi; sediaan non-obat untuk mengurangi sengatan matahari; sediaan obat menghilangkan rambut; sediaan obat menghilangkan rambut dan pengelupasan kulit; sediaan pelindung matahari kosmetik; sediaan pembersih badan; sediaan pembersih wajah; sediaan pembersihan; sediaan pembersihan busa; sediaan pembersihan dan pemolesan; sediaan pembersihan dan pemolesan kulit; sediaan pembersihan dengan dasar pelarut; sediaan pembersihan kaca; sediaan pembersihan kaca depan; sediaan pembersihan karpet; sediaan pembersihan kulit tanpa obat; sediaan pembersihan lantai; sediaan pembersihan serba guna; sediaan pembersihan serba guna untuk barang-barang perokok; sediaan pembersihan tangan; sediaan pembersihan tanpa obat; sediaan pembersihan tanpa obat untuk digunakan pada tubuh; sediaan

pembersihan tanpa obat untuk kulit; sediaan pembersihan untuk digunakan pada tubuh; sediaan pembersihan untuk keperluan rumah tangga; sediaan pembersihan untuk kulit; sediaan pembersihan untuk penggunaan pribadi; sediaan pembersihan wallpaper; sediaan pembersihan, pemolesan dan penggosok; sediaan pemolesan; sediaan pemolesan, penggerusan dan abrasif; sediaan pemutih kulit; sediaan pemutih kulit [kosmetik]; sediaan pemutihan gigi; sediaan pemutihan kulit; sediaan penataan rambut; sediaan pencuci; sediaan pencuci piring; sediaan pencucian dan pemutihan; sediaan pengencangan payudara kosmetik; sediaan pengeriting rambut; sediaan pengeritingan dan pengeritingan permanen; sediaan pengeritingan rambut dan pengaturan rambut; sediaan pengharum ruangan; sediaan penghilang pernis; sediaan penghilang warna; sediaan penghilang warna untuk rambut; sediaan pengupasan lantai; sediaan pengupasan lilin; sediaan penyamakan sendiri [kosmetik]; sediaan peralatan mandi tanpa obat; sediaan perataan [kanji]; sediaan perawatan bibir; sediaan perawatan bibir tanpa obat; sediaan perawatan kaki tanpa obat; sediaan perawatan kecantikan; sediaan perawatan kecantikan kulit tanpa obat; sediaan perawatan kuku; sediaan perawatan kuku kosmetik; sediaan perawatan kulit; sediaan perawatan kulit anti-penuaan; sediaan perawatan kulit tanpa obat; sediaan perawatan matahari; sediaan perawatan matahari [kosmetik]; sediaan perawatan rambut; sediaan perawatan rambut tanpa obat untuk keperluan kosmetik; sediaan perawatan rambut yang terdiri dari minyak kelapa murni organik dan minyak kelapa murni; sediaan perawatan rambut, bukan untuk keperluan medis; sediaan perawatan tubuh tanpa obat; sediaan perawatan wajah kosmetik; sediaan perbaikan kuku; sediaan perendaman cucian; sediaan pertumbuhan kembali rambut kosmetik menghambat; sediaan pewangi ruangan; sediaan pewarnaan rambut; sediaan pewarnaan untuk keperluan kosmetik; sediaan phytocosmetic; sediaan pijat tanpa obat; sediaan pra-cukur dan setelah-cukur; sediaan pra-perendaman; sediaan rambut santai; sediaan rambut tanpa obat; sediaan rias rambut kosmetik; sediaan sanitasi menjadi peralatan mandi non-obat; sediaan sanitasi menjadi perlengkapan mandi; sediaan setelah bercukur; sediaan sun block; sediaan sun block untuk keperluan kosmetik; sediaan tabir surya; sediaan tabir surya untuk digunakan pada kulit; sediaan tanpa obat untuk digunakan di kamar mandi; sediaan tanpa obat untuk perawatan kulit, rambut dan kulit kepala; sediaan tata rias; sediaan tubuh dan perawatan kecantikan; sediaan tubuh dan perawatan kecantikan untuk keperluan kosmetik; sediaan ukuran binatu; sediaan untuk melindungi rambut dari sinar matahari; sediaan untuk membersihkan gigi; sediaan untuk membersihkan gigi palsu; sediaan untuk membersihkan pipa saluran pembuangan; sediaan untuk membersihkan rambut; sediaan untuk membersihkan, melindungi dan menjaga permukaan kendaraan; sediaan untuk membuat daun tanaman mengkilap; sediaan untuk membuka blokir pipa limbah; sediaan untuk membuka saluran pipa drainase; sediaan untuk membuka wastafel; sediaan untuk mencuci; sediaan untuk mencuci buah dan sayuran; sediaan untuk mencuci pakaian; sediaan untuk mengasah; sediaan untuk mengeriting dan mengatur rambut; sediaan untuk menggosok; sediaan untuk menghilangkan kuku gel; sediaan untuk menghilangkan limescale, karat atau minyak; sediaan untuk menghilangkan warna rambut; sediaan untuk mengilatkan [semir]; sediaan untuk pembersihan, perawatan dan perawatan rambut; sediaan untuk pembersihan, pewarnaan, pewarnaan, pemutihan, pengaturan dan penataan rambut; sediaan untuk pembersihan, pewarnaan, pewarnaan, pemutihan, pengaturan dan pengeritingan rambut permanen; sediaan untuk pengeritingan rambut; sediaan untuk pengeritingan rambut permanen; sediaan untuk pengupasan lilin dari lantai; sediaan untuk perawatan dan pembersihan hewan; sediaan untuk perawatan kulit kepala dan rambut; sediaan untuk perawatan tubuh dan kecantikan; sediaan untuk perlengkapan mandi (toilet preparations) yang tidak mengandung obat, yaitu, sabun; sediaan, termasuk krim, gel, dan mouse, untuk digunakan sebelum, selama dan setelah bercukur; self-tanning lotion [kosmetik]; semir sepatu dan krim; semprotan deodoran feminin; semprotan deodoran kaki; semprotan kulit topikal untuk keperluan kosmetik; semprotan menjadi alat bantu penata rambut; semprotan penyegar nafas; semprotan rambut; semprotan rambut dan gel rambut; semprotan tubuh digunakan sebagai deodoran pribadi dan wewangian; semprotan tubuh untuk keperluan kosmetik; serat untuk keperluan kosmetik; serum penataan rambut; serum perawatan rambut; shampo dan kondisioner hewan peliharaan [sediaan perawatan hewan non-obat-obatan]; shampo hewan peliharaan, non-obat [sediaan perawatan hewan]; shampo rambut; shampo untuk hewan [sediaan perawatan non-obat]; shampo untuk hewan peliharaan [sediaan perawatan tanpa pengobatan]; strip lilin untuk menghilangkan rambut tubuh; sun block lotion untuk keperluan kosmetik; susu almond untuk keperluan kosmetik; susu pelembab setelah bercukur; susu penyamakan [kosmetik]; susu setelah dicukur; susu setelah matahari [kosmetik]; susu setelah matahari untuk keperluan kosmetik; susu wajah dan lotion untuk keperluan kosmetik; susu wajah dan tubuh untuk keperluan kosmetik; tabir surya tahan air; tabir surya untuk keperluan kosmetik; tambalan kosmetik yang mengandung tabir surya dan tabir surya untuk digunakan pada kulit; tato sementara untuk keperluan kosmetik; tato yang dapat dilepas untuk keperluan kosmetik; tempat lipstik; terpentin untuk mengalami degreasing; tips kuku; tiriskan dan cuci sediaan yang tidak menghalangi; tiriskan sediaan pembersihan; tiriskan sediaan pemblokiran; tisu bayi diresapi dengan sediaan pembersihan; tisu bayi sekali pakai diresapi dengan sediaan kosmetik; tisu bayi sekali pakai diresapi dengan sediaan pembersihan pribadi; tisu bayi untuk keperluan kosmetik; tisu diresapi dengan minyak esensial, untuk penggunaan kosmetik; tisu diresapi dengan sediaan berjemur; tisu diresapi dengan sediaan deodoran untuk penggunaan pribadi; tisu diresapi dengan sediaan kosmetik; tisu diresapi dengan sediaan menghilangkan make-up; tisu diresapi dengan sediaan pembersihan; tisu diresapi dengan sediaan pembersihan pribadi; tisu diresapi dengan sediaan perawatan kulit; tisu kosmetik pra-lembab; tisu kosmetik yang sudah diresapi pelembab sebelumnya; tisu pra-dibasahi dengan sediaan pembersihan untuk keperluan rumah tangga; tisu yang diresapi dengan kosmetik; tisu yang diresapi dengan losion kosmetik; toner untuk penggunaan kosmetik; toner wajah kosmetik; tongkat kapas serbaguna untuk penggunaan pribadi; tongkat pomade; tongkat pomades untuk keperluan kosmetik; tonik rambut; tonik rambut untuk keperluan kosmetik; transfer dekoratif untuk keperluan kosmetik; wangi-wangian; warna alis dalam bentuk pensil dan bubuk; warna bulu mata; warna rambut; wax rambut; wewangian; wewangian alami; wewangian dicampur; wewangian untuk penggunaan pribadi; wewangian, minyak atsiri, kosmetik tanpa obat, lotion rambut tanpa obat; wewangian, minyak esensial; wewangian, minyak esensial, kosmetik, lotion rambut===

210	Nomor Permohonan	:	D222021043984
220	Tanggal Penerimaan	:	30/06/2021 07:45:47
320	Prioritas	:	
730	Nama Pemohon	:	Seri Karina Ginting
	Alamat Pemohon	:	Tampok Kite, RT 000 RW 000, Kel/Desa Batu Gungun, Kec. Gunung Sitember, Kabupaten Dairi, Provinsi Sumatera Utara , Kabupaten Dairi, Sumatera Utara, 22251
740	Nama Kuasa	:	
	Alamat Kuasa	:	

540 Etiket

LAZORTA DURIAN

	Tipe Merek	:	Merek Kata dan Lukisan
	Nama Merek	:	LAZORTA
566	Arti Bahasa	:	Tidak Ada Terjemahan
591	Uraian Warna	:	Emas, Hitam, Merah, Kuning, Putih, Hijau
511	Kelas Barang/Jasa	:	31
510	Uraian Barang/Jasa	:	===Buah segar; Rangkaian buah segar (parcel); buah ara, segar; buah asam segar; buah dan sayuran segar; buah dan sayuran segar organik; buah delima, segar; buah hawthorn segar; buah jeruk, segar; buah kiwi, segar; buah naga, segar; buah noni, segar; buah persik, segar; buah pinang, segar; buah segar; buah segar dan belum diolah; buah segar organik; buah, segar; buah-buahan segar, tidak diolah, sayuran, kacang-kacangan dan biji-bijian===

210	Nomor Permohonan	:	DID2021043985	540 Etiket
220	Tanggal Penerimaan	:	30/06/2021 11:04:00	
320	Prioritas	:		
730	Nama Pemohon	:	PT. NAGA SWARASAKTI	
	Alamat Pemohon	:	Jl. Johar No. 4 U RT.016 RW.006, Kel. Kebon Sirih, Kec. Menteng, Kota Administrasi Jakarta Pusat, DKI Jakarta	
740	Nama Kuasa	:	Donny Alamsyah Sheyoputra S.H., LL.M.,	
	Alamat Kuasa	:	Sheyoputra Law Office Sampoerna Strategic Square Tower B, Lt. 18, Jend. Sudirman Kav. 45-46	

NAGASWARA

	Tipe Merek	:	Merek Kata dan Lukisan
	Nama Merek	:	NAGASWARA + Lukisan
566	Arti Bahasa	:	NAGASWARA merupakan merek yang pernah didaftarkan oleh pemohon dengan Daftar No. IDM000352977 dan sekaligus bagian dari nama perusahaan pemohon
591	Uraian Warna	:	Merah dan Putih
511	Kelas Barang/Jasa	:	30
510	Uraian Barang/Jasa	:	===Adonan makaroni/spageti; Dodol; Emping (kerupuk dari melinjo); Es Konsumsi; Kue-kue; Mesis (gula-gula); Mie; Minuman coklat dengan atau tanpa susu; Minuman kopi dengan atau tanpa susu; Spageti yang belum dimasak; biskuit malt; brondong jagung; donat; es; es krim; gula pastilles (manisan); gula-gula; hamburger [sandwich]; kerupuk; kopi dan coklat; kue bolu; madu; makaroni; minuman dengan bahan dasar teh; minuman kopi dengan campuran susu; pai daging; pizza; roti*; sirup (sirup kental); sohun; wafer===

210	Nomor Permohonan	:	DID2021043986	540 Etiket
220	Tanggal Penerimaan	:	30/06/2021 11:04:42	
320	Prioritas	:		
730	Nama Pemohon	:	SUGINO	
	Alamat Pemohon	:	Jl. GN. Raja Basa, Blok K 32/19, Kel. Kunciran Indah, Kec. Pinang, Kota Tangerang , Kota Tangerang, Banten	
740	Nama Kuasa	:	Laurentius Irawan Wonosaputro S.H.	
	Alamat Kuasa	:	Jalan Kumdang II No. 11 Tangerang Kota Tangerang	

ROZ

	Tipe Merek	:	Merek Kata
	Nama Merek	:	ROZ
566	Arti Bahasa	:	Tidak Ada Terjemahan
591	Uraian Warna	:	hitam
511	Kelas Barang/Jasa	:	12
510	Uraian Barang/Jasa	:	===As roda untuk sepeda motor; Bodi sepeda motor; Cranket untuk sepeda motor; Dudukan stang untuk sepeda motor; Kabel gas untuk sepeda motor; Kampas rem cakram; Kampas rem tromol; Kickstands sepeda motor; Klakson untuk sepeda motor; Klem Stang (bagian dari kendaraan); Kopling untuk sepeda motor; Kran bensin untuk kendaraan; Kumpulan sprocket untuk roda sepeda motor; Kunci kontak sepeda motor; Mesin dan motor listrik untuk sepeda motor, skuter, kendaraan roda tiga dan kendaraan roda empat; Pedal rem; Pegas peredam kejut untuk kendaraan; Pelindung kecelakaan untuk sepeda motor; Penyangga tanggan untuk kendaraan; Perlengkapan sepatu rem dengan per; Pijakan Kaki (footstep); Rantai penggerak untuk kendaraan; Rantai transmisi untuk kendaraan; Sadel untuk sepeda motor; Shock untuk sepeda motor; Sliders gandar untuk sepeda motor; Sliders garpu untuk sepeda motor; Sliders lengan ayun untuk sepeda motor; Sliders rangka untuk sepeda motor; Standar tengah sepeda motor; Standar untuk sepeda motor; Stang Jepit; Suspensi peredam kejut untuk kendaraan bermotor; Tiang rem belakang sepeda motor; Variasi untuk menutup spion standart jadi beda; aero fairings dinamis untuk kendaraan; bagian struktural untuk sepeda motor; bagian-bagian rem; bagian-bagian stang; ban dalam untuk ban sepeda motor; ban pneumatik untuk sepeda motor; ban untuk sepeda motor; banci bar untuk sepeda motor; bantalan pegangan untuk tangki sepeda motor; bantalan stang untuk kendaraan roda dua; behel jok sepeda motor; brake drums untuk kendaraan; cakram rem untuk kendaraan; fairings untuk kendaraan roda dua; frame sepeda motor; freewheels untuk sepeda motor; garpu depan untuk kendaraan roda dua; gas spontan; grip stang untuk sepeda motor; grip tangki untuk sepeda motor; handle rem/kopling; hub untuk roda sepeda motor; jalu as poros roda; jalu peddock; jalu stang; jari-jari roda sepeda motor; kabel kopling untuk sepeda motor; kabel rem untuk sepeda motor; kaca spion; kaca spion untuk kendaraan; kaki pasak untuk

sepeda motor; kaki pedal mencakup untuk sepeda motor; kaliper rem untuk sepeda motor; kantong pelana disesuaikan untuk sepeda motor; klakson peringatan untuk sepeda motor; lengan ayun sepeda motor; master rem kit; mendorong rantai untuk sepeda motor; mesin sepeda motor; mudguards sepeda motor; pannier untuk sepeda motor; pedal rem [bagian sepeda motor]; pedal rem untuk sepeda motor; pedal sepeda motor; pedal untuk kendaraan roda dua; pelapis rem untuk kendaraan; pelek untuk roda sepeda motor; peninggi stang; penjaga rantai drive untuk kendaraan bermotor roda dua; penjepit stang; penutup baut spion; penutup kaliper rem; penutup master rem; penutup sadel untuk sepeda motor; penutup sepeda motor [berbentuk]; peredam kejut untuk kendaraan; peredam kejut untuk sepeda motor; pompa udara untuk ban sepeda motor; rak bagasi untuk sepeda motor; rantai anti-selip; rantai drive untuk kendaraan roda dua; rantai roller; rantai roller untuk sepeda motor; rantai sepeda motor; rem; rem cakram untuk sepeda motor; rem sepeda motor; roda gigi sepeda motor; roda sepeda motor; sadel sepeda motor; sarung untuk sepeda (sepeda motor); selang / kabel rem; selat pelindung untuk sepeda motor (sayap (fairing) untuk sepeda motor); sepatu rem untuk kendaraan; sepeda motor listrik; sepeda motor trail (dirt); skuter pedal; stabiliser stang; stang fatbar; tangki bensin untuk kendaraan darat; tromol; tuas gear shift untuk sepeda motor; tuas rem untuk sepeda motor; tutup minyak rem===

---

210 Nomor Permohonan : DID2021043987

540 Etiket

220 Tanggal Penerimaan : 30/06/2021 11:06:11

320 Prioritas :

730 Nama Pemohon : annisa windita nasri sagala

Alamat Pemohon : jalan kayu cendana rt 01 rw 06 kelurahan binawidya tampan kota pekanbaru, Kota Pekanbaru, Riau, 28292

740 Nama Kuasa :

Alamat Kuasa :

Tipe Merek : Merek Kata dan Lukisan

Nama Merek : Bellechic

566 Arti Bahasa : Tidak Ada Terjemahan

591 Uraian Warna : gold hitam hijau

511 Kelas Barang/Jasa : 3

510 Uraian Barang/Jasa : ===Sabun kosmetik; gel kosmetik; kit kosmetik; kosmetik; kosmetik alis; krim kosmetik; lulur kosmetik; pensil kosmetik; sabun kosmetik; salep kosmetik===

---

210 Nomor Permohonan : DID2021043989

540 Etiket

220 Tanggal Penerimaan : 30/06/2021 11:09:54

320 Prioritas :

730 Nama Pemohon : Ikhsanun Kamil Pratama

Alamat Pemohon : Komplek Lembah Tubagus Ismail NO 12 Kelurahan Cigadung Kecamatan Cibeunying Kaler Kota Bandung, Kota Bandung, Jawa Barat, 40191

740 Nama Kuasa :

Alamat Kuasa :

Tipe Merek : Merek Kata dan Lukisan

Nama Merek : KAMIL

566 Arti Bahasa : Tidak Ada Terjemahan

591 Uraian Warna : Biru muda dan Biru Tua

511 Kelas Barang/Jasa : 25

510 Uraian Barang/Jasa : ===Celana jeans; Celana pelindung kaki; Celana pendek Bermuda; Celana pendek selancar; Jubah mandi dan topi yang dikenakan saat tidur; Pakaian Bawahan [pakaian]; Pakaian Bawahan untuk anak-anak; Pakaian bagian bawah piyama; Pakaian berkaitan dengan skateboard (papan luncur) yaitu, atasan (pakaian), tank top, kaus oblong (t-shirt), kemeja lengan panjang, celana, celana pendek, kaus/kemeja yang menyerap keringat (sweatshirt), jaket, ikat pinggang, tutup kepala, topi, beanie dan kaus kaki.; Pakaian dinas seragam; Pakaian luar; Pakaian untuk olahraga kriket, sepatu olahraga kriket, topi olahraga kriket, kancing; Pakaian, tutup kepala, yaitu baju (dengan atau tanpa kerah dan/atau lengan), celana (pendek atau panjang), rok, gaun, kaus kaki, jaket (dengan atau tanpa tudung), sapu tangan (handkerchiefs), pita, topi (hats), topi (caps), visor, sepatu, sandal dan sandal selop; Pakaian, yaitu, jaket, kemeja, sweater, kaos yang menyerap keringat, t-shirt, atasan, celana, celana panjang, bawahan, alas kaki, topi, dan tutup kepala; Pakaian, yaitu, stoking panjang, alas kaki, sepatu basket, sepatu kets basket, kaos oblong, kemeja, kaos polo, sweater lengan panjang, celana olahraga, celana, kaos tanpa lengan, kaos jersey, celana pendek, piyama, baju olahraga, kemeja rugby, sweater, ikat pinggang, pakaian ringan untuk tidur, topi, topi sebagai tutup kepala, visor sebagai penutup kepala, pakaian pemanasan untuk olahraga, celana untuk pemanasan, atasan untuk pemanasan, kaos aksesoris basket (shooting shirts), jaket, blazer, dasi sebagai pakaian, kotak saku, sapu tangan, jaket tahan angin, parka, mantel, tadah liur bayi bukan dari kertas, pakaian tidur bayi yang baru lahir, bando, ban pergelangan tangan sebagai pakaian, celemek, pakaian dalam, celana pendek boxer, celana ketat boxer, celana panjang, pelindung telinga, sarung tangan, sarung tangan musim dingin, syal, baju tenun dan rajut, gaun jersey, gaun, gaun dan seragam pemandu sorak, pakaian renang, pakaian mandi, baju renang, bikini, tankini, celana renang, celana mandi, celana pendek untuk selancar, pakaian karet untuk olahraga air (wet suits), pakaian penutup di pantai, pakaian penutup setelah mandi, kain penutup setelah mandi, sandal, sandal pantai, topi pantai, pelindung matahari sebagai penutup kepala, topi renang, topi mandi, penutup kepala dengan tambahan rambut palsu (wigs); Pakaian, yaitu, t-shirt, kemeja, hoodies, kemeja berkerudung,

jaket, topi, beanies, syal, kaus kaki; Pakaian, yang berkaitan dalam bidang bola basket, permainan elektronik, olahraga elektronik dan olahraga virtual yaitu, stoking panjang, alas kaki, sepatu basket, sepatu kets basket, kaos oblong, kemeja, kaos polo, sweater lengan panjang, celana olahraga, celana, kaos tanpa lengan, kaos jersey, celana pendek, piyama, baju olahraga, kemeja rugby, sweater, ikat pinggang, dasi, pakaian ringan untuk tidur, topi, topi sebagai tutup kepala, visor sebagai penutup kepala, beanies, pakaian pemanasan untuk olahraga, celana untuk pemanasan, atasan untuk pemanasan, kaos aksesoris basket (shooting shirts), jaket, jaket tahan angin, parka, mantel, tadah liur bayi bukan dari kertas, bando, ikat pergelangan tangan, celemek, pakaian dalam, celana pendek boxer, celana panjang, pelindung telinga, sarung tangan, sarung tangan musim dingin, syal, baju tenun dan rajut, gaun jersey, gaun, gaun dan seragam pemandu sorak, pakaian renang, pakaian mandi, baju renang, bikini, tankini, celana renang, celana mandi, celana pendek untuk selancar, pakaian karet (wet suits) untuk ski air dan menyelam, pakaian penutup di pantai, pakaian penutup setelah mandi, kain penutup setelah mandi, sandal, sandal pantai, topi pantai, pelindung matahari sebagai penutup kepala, topi renang, topi mandi, penutup kepala dengan tambahan rambut palsu (wigs); Pelindung telinga [pakaian]; Penutup kepala, yaitu topi pet; Penutup kepala, yaitu, topi, topi pet ikat pergelangan tangan; Topi (penutup kepala) renang; Topi dengan lidah yang menonjol berfungsi untuk melindungi dari sinar matahari (pakaian); Topi kulit; Topi kupluk; Topi olahraga panahan; Topi pramuka; Topi sebagai tutup kepala; Topi tahan dingin; Topi tinggi uskup gereja Katolik [topi]; Topi wol; Topi yang dilapisi lilin; Topi yang terbuat dari kulit; Topi yang terbuat dari wol; Tudung (Topi); baju kaos bertopi; band leher [bagian dari pakaian]; bantalan penambah payudara yang tidak dapat dilepas [bagian dari pakaian]; bingkai topi [kerangka]; bulu [pakaian]; bulu menjadi pakaian; celana atletik; celana balon; celana bayi [pakaian]; celana berburu; celana berkuda; celana bermuda; celana bersalin; celana boxer; celana chinos; celana dalam; celana dalam pria; celana dalam wanita; celana formal; celana hujan; celana jas; celana kaki; celana kamuflase; celana kapri; celana kasual; celana kertas; celana ketat; celana ketat atletik; celana ketat wol; celana khaki; celana kulit; celana lebar kaki; celana leging; celana olahraga; celana olahraga untuk orang dewasa; celana olahraga untuk pria; celana pakaian; celana palazzo; celana panjang; celana panjang [pakaian kantor]; celana panjang longgar; celana panjang militer; celana panjang untuk anak-anak; celana panjang untuk bayi; celana panjang untuk orang dewasa; celana panjang untuk pria; celana pelangsing anti selulit; celana pendek; celana pendek anak laki-laki [pakaian]; celana pendek atletik; celana pendek bayi; celana pendek berjalan; celana pendek bersalin; celana pendek bersepeda; celana pendek bib; celana pendek bulu; celana pendek dari bulu domba; celana pendek denim; celana pendek empuk untuk penggunaan atletik; celana pendek geser; celana pendek golf; celana pendek keringat; celana pendek rugby; celana pendek sepak bola; celana pendek sepak bola replika; celana pendek tinju; celana pendek untuk berenang; celana pendek untuk pria; celana pendek untuk wanita; celana perawat; celana plastik; celana pof; celana renang; celana snowboard; celana stretch; celana tahan cuaca; celana tanaman; celana tanaman denim; celana trekking; celana untuk dipakai; celana untuk olahraga; celana untuk tunggang kuda; celana untuk wanita; celana yang menyerap keringat; celana yoga; chullos [topi dengan penutup telinga]; earbands [pakaian]; foulards [artikel pakaian]; gussets for leotards [bagian dari pakaian]; gussets untuk celana ketat [bagian dari pakaian]; gussets untuk pakaian renang [bagian dari pakaian]; ikat pinggang uang [pakaian]; jaket [pakaian bisnis]; jaket [pakaian]; jaket dan celana tahan air; jeogori [pakaian dasar dasar dari pakaian tradisional Korea]; kantong untuk pakaian; kaos replika, celana pendek dan kaus kaki; kaos, celana pendek dan kaus kaki American football; kaus kaki celana panjang; kerah [pakaian]; kombinasi [pakaian]; korset [pakaian dalam]; korset [pakaian yayasan]; kostum rakyat [pakaian]; laci [pakaian]; legging [celana panjang]; legging menjadi celana panjang; magoja [Jaket luar Korea dikenakan di atas pakaian dasar]; maillots [pakaian renang]; melawan celana pendek untuk seni bela diri campuran atau bergulat; miters [topi]; muffs [pakaian]; pakaian; pakaian atasan dari bulu; pakaian bawahan dari bulu; pakaian bawahan rajut; pakaian bawahan untuk wanita; pakaian bayi [pakaian]; pakaian bermain; pakaian bermain one-piece; pakaian bulu; pakaian dalam; pakaian dalam anak-anak; pakaian dalam kertas; pakaian dalam panjang; pakaian dalam pria; pakaian dansa; pakaian dari bulu tiruan; pakaian dari kulit; pakaian dari kulit atau imitasi dari kulit; pakaian dasar; pakaian denim; pakaian golf, selain sarung tangan; pakaian hamil; pakaian kasual untuk bersantai; pakaian kendo; pakaian kering; pakaian kertas; pakaian kucing; pakaian linen; pakaian luar; pakaian luar untuk anak laki-laki; pakaian luar untuk anak perempuan; pakaian luar untuk anak-anak; pakaian luar untuk pria; pakaian malam; pakaian mewah; pakaian militer; pakaian pas untuk pria; pakaian pengantin; pakaian pengendara; pakaian pengendara sepeda; pakaian pria; pakaian renang one-piece; pakaian resmi; pakaian santai; pakaian santai untuk pria; pakaian tidur bersalin; pakaian untuk anak laki-laki; pakaian untuk anak-anak; pakaian untuk bayi; pakaian untuk berselancar; pakaian untuk judo; pakaian untuk olahraga; pakaian untuk pria; pakaian untuk pria, wanita dan anak-anak; pakaian untuk seni bela diri; pakaian untuk skating; pakaian wanita yang pas di tubuh digunakan sebagai pakaian dalam; pakaian, alas kaki, tutup kepala; pakaian, yaitu piyama, baju kaos; kaos/kemeja yang menyerap keringat, T-shirt, celana panjang, jaket, kaos kaki pendek, pakaian dalam, dasi dan baju hangat, tutup kepala, topi; paramentos [pakaian]; penutup kepala, termasuk topi (caps), topi (hats), bandana, topi (bonnets); puncak topi; replika celana pendek sepak bola Amerika; rok celana; sabuk kulit [pakaian]; sapu tangan [pakaian]; sarung tangan [pakaian]; selendang [pakaian]; sepatu bot yang memiliki tutup/topi jari kaki yang diperkuat; sepatu yang memiliki tutup/topi jari kaki yang diperkuat; setelan celana untuk wanita; suge-gasa [topi topi]; tali celana; topi; topi baseball; topi berbandul; topi bersepeda; topi berukuran kecil yang pas di kepala; topi bulu; topi bulu tiruan; topi dan peci; topi dengan visor; topi ember; topi garnisun; topi golf; topi hujan; topi jari kaki [bagian dari alas kaki]; topi kecil; topi kertas [pakaian]; topi koki; topi kulit domba; topi mandi; topi matahari; topi militer; topi militer dengan visor; topi mode; topi olahraga; topi pantai; topi pelindung; topi pelindung panas matahari; topi pesta [pakaian]; topi pet [tutup kepala]; topi rajut; topi rajutan; topi renang; topi simpul; topi ski; topi stocking; topi toboggan; topi top; topi tukang pesona; topi untuk anak-anak; topi untuk bayi; topi untuk bayi, bayi, balita, dan anak-anak; topi wol; topi yang dikenakan saat tidur; topi-topi hotel; tubuh [pakaian]; tutup kepala, yaitu, topi (caps), topi-topi (hats) dan kelep pici; tutup kepala, yaitu, topi, topi memuncak, dan topi rajutan; ushankas [topi bulu]===

210	Nomor Permohonan	:	DID2021043990	540 Etiket
220	Tanggal Penerimaan	:	30/06/2021 11:11:01	
320	Prioritas	:		
730	Nama Pemohon	:	PT. NAGA SWARASAKTI	
	Alamat Pemohon	:	Jl. Johar No. 4 U RT.016 RW.006, Kel. Kebon Sirih, Kec. Menteng, Kota Administrasi Jakarta Pusat, DKI Jakarta	

740 Nama Kuasa : Donny Alamsyah Sheyoputra S.H., LL.M.,
Alamat Kuasa : Sheyoputra Law Office Sampoerna Strategic Square Tower B, Lt. 18, Jend. Sudirman Kav. 45-46

NAGASWARA

Tipe Merek : Merek Kata dan Lukisan
Nama Merek : NAGASWARA + Lukisan
566 Arti Bahasa : NAGASWARA merupakan merek yang pernah didaftarkan oleh pemohon dengan Daftar No. IDM000340663 dan sekaligus bagian dari nama perusahaan pemohon
591 Uraian Warna : Merah dan Putih
511 Kelas Barang/Jasa : 25
510 Uraian Barang/Jasa : ===Celana jeans; Ikat Kepala; Kebaya; Kerudung kepala; Kopiah; Pakaian Pria Jeans; Pakaian jeans untuk anak; Pakaian wanita jeans; Songkok (Peci); T-shirt; blus; bretel; celana; dasi; daster; ikat pinggang; jaket; jas; kaos oblong; kaos singlet; kemeja; kimono; manset; mantel; pakaian; piyama; pullover berkerudung; pullover bulu; pullover dari bulu domba; rok; rompi; sandal; sepatu; topi===

---

210 Nomor Permohonan : JID2021043991
220 Tanggal Penerimaan : 30/06/2021 11:21:05
320 Prioritas :
730 Nama Pemohon : PT. STARTAMA XYNERGY OTOMOTIF
Alamat Pemohon : Jl. Batu Tulis 1 No. 7, Kelurahan Kebon Kelapa, Kecamatan Gambir, Kota Administrasi Jakarta Pusat, DKI Jakarta, 10120
740 Nama Kuasa : Dra. Devi Yulian, S.H.
Alamat Kuasa : Jalan Pangeran Jayakarta No. 117 Blok. C-4, Jakarta Pusat

540 Etiket

mobilfit

Tipe Merek : Merek Kata dan Lukisan
Nama Merek : MOBILFIT + LOGO
566 Arti Bahasa : Tidak Ada Terjemahan
591 Uraian Warna : Hitam, putih
511 Kelas Barang/Jasa : 37
510 Uraian Barang/Jasa : ===Jasa pelumasan, perawatan dan perbaikan kendaraan; Layanan perawatan kendaraan; Salon Mobil; bengkel kendaraan (perbaikan dan pemeliharaan); jasa bengkel kendaraan bermotor; jasa perbaikan bodi mobil; pemasangan custom interior mobil; pemeliharaan dan perbaikan kendaraan bermotor; pemolesan mobil; pencucian mobil; pengecatan kendaraan bermotor; perawatan anti karat untuk kendaraan; perawatan mobil; perbaikan dan pemeliharaan jok; perbaikan dan pemeliharaan sistem pendingin kendaraan bermotor; perbaikan mobil; rekondisi mobil===

---

210 Nomor Permohonan : DID2021043992
220 Tanggal Penerimaan : 30/06/2021 11:24:38
320 Prioritas :
730 Nama Pemohon : Chicco Yerikho J
Alamat Pemohon : Jalan Taman Lebak Bulus No. L-10 RT. 011 RW. 007, Kota Administrasi Jakarta Selatan, DKI Jakarta, 14440
740 Nama Kuasa : Muhammad Aris Marasbessy S.H.,M.H
Alamat Kuasa : Jalan Percetakan Negara XI.A No 18 Rt 013 Rw 05

540 Etiket

CJ
CHICCO JERIKHO

Tipe Merek : Merek Kata dan Lukisan
Nama Merek : CJ CHICCO JERIKHO
566 Arti Bahasa :
591 Uraian Warna : hitam dan putih
511 Kelas Barang/Jasa : 14
510 Uraian Barang/Jasa : ===Kawat dari logam mulia (perhiasan); Logam mulia dan campuran logam mulia; PERHIASAN KECIL (BARANG-BARANG PERHIASAN); anting-anting emas; berlian; cincin (perhiasan); emas, tidak ditempa atau ditempa; gelang (perhiasan); gelang dan jam tangan digabungkan; gelang emas; gelang untuk jam tangan; jam tangan emas; koin emas; logam mulia; perhiasan berlian; perhiasan dari batu ambar; perhiasan/permata yang terbuat dari cloisonne (cloisonne-jewelry); tempat perhiasan===

---

210 Nomor Permohonan : DID2021043993
220 Tanggal Penerimaan : 30/06/2021 11:25:59
320 Prioritas :
730 Nama Pemohon : PT. SULTAN ARWANA INDONESIA
Alamat Pemohon : JL. Delima VI Blok C 6 No. 7 – 8, Taman Griya Kencana, Tanah Sareal,

540 Etiket

Kota Bogor 16167, Jawa Barat, Kota Bogor, Jawa Barat, 16167

740 Nama Kuasa : Drs. Suryana I. Suganda, S.H., M.M.

Alamat Kuasa : Jl. Slamet Riyadi Raya No. 9, Kebon Manggis, Matraman, Jakarta Timur

Tipe Merek : Merek Kata dan Lukisan

Nama Merek : SULTAN ARWANA

566 Arti Bahasa : Tidak Ada Terjemahan

591 Uraian Warna : Hitam, Emas, Merah, Biru, Hijau

511 Kelas Barang/Jasa : 31

510 Uraian Barang/Jasa : ===Bibit Ikan; Ikan Cupang (Ikan Hias); Ikan mas hidup (untuk dikonsumsi); anak ikan yang baru menetas; bahan makanan untuk ikan; benih ikan; ikan air tawar, hidup; ikan akuarium; ikan bertelur; ikan hidup untuk makanan manusia; ikan hidup, selain untuk makanan manusia; ikan koi, hidup; ikan mas koki (ikan hias); ikan, hidup; makanan ikan; makanan ikan Louhan; makanan ikan hias; makanan udang (makanan ternak udang); makanan untuk ikan akuarium; makanan untuk ikan mas; nutrisi (bahan makanan) untuk ikan; pakan ikan===

---

210 Nomor Permohonan : D222021043994

220 Tanggal Penerimaan : 30/06/2021 11:27:55

320 Prioritas :

730 Nama Pemohon : PT. PUTRA MULTI CIPTA TEKNIKINDO

Alamat Pemohon : Jeblog No. 69 RT.002 Kel./Desa Tirtonirmolo, Kec. Kasihan, Kab. Bantul, D.I. Yogyakarta, Kabupaten Bantul, DI Yogyakarta, 55181

740 Nama Kuasa :

Alamat Kuasa :

540 Etiket

Tipe Merek : Merek Kata dan Lukisan

Nama Merek : SOEMA

566 Arti Bahasa : Tidak Ada Terjemahan

591 Uraian Warna : Biru; Orange;

511 Kelas Barang/Jasa : 24

510 Uraian Barang/Jasa : ===Ija Krong Sungket (Kain Songket); Kain Batik; Kain Ikhram; Kain Jumputan dengan pewarnaan alam dari limbah nanas; Kain Sari; Kain Ulos; Kain ihrom; Kain jaring; Kain jok; Kain linen; Kain mori; Kain petiduran; Kain sarung; Kain sasirangan; Kain sorban; Kain sutra; Kain tekstil; Kain tekstil untuk digunakan dalam membuat pakaian dan perabot rumah tangga; Kain tekstil untuk interior rumah dan komersial; Kain tenun untuk digunakan sebagai bagian atas alas kaki; Kain tenunan selain dari tali hiasan untuk pinggiran keset tatami; Kain untuk kasur; Kain untuk kaus kaki; Oto (Kain Anak Bayi); Sandang (Kain); Seprei tempat tidur, khususnya kain petiduran (sprei sarung bantal, selimut); Tengkulok (Kain Tenun Sutera); Tile (Kain Kelambu); Topo (Kain Lap); [kain] moleskin; alas-alas pelapis dan penerapan tirai-tirai kain jendela, yaitu tirai-tirai tipis (sheers); bahan plastik [pengganti kain]; bahan tekstil untuk pakaian yang terdiri dari kapas, kain campuran, serat alami, serat sintetis dan/atau serat buatan; bendera kain; bungkus kado kain; coaster kain; cuci kain; dekorasi kue dari kain; dekorasi kue kain; fukusa [kain pembungkus upacara Jepang]; furoshiki [kain pembungkus serba guna Jepang]; gorden yang terbuat dari kain tekstil; hada [upacara adat atau persembahan kain yang terbuat dari sutra]; hiasan [kain]; jersey [kain]; kain; kain Pelikat; kain [barang potongan]; kain balistik untuk digunakan dalam produksi pakaian, sepatu, dan pelindung anti peluru dan tahan ledakan; kain bedong untuk bayi; kain bekas untuk sulaman; kain belacu dicetak; kain benang karet tertutup untuk penggunaan tekstil; kain benang kertas untuk penggunaan tekstil; kain benang rami; kain benang serat regenerasi; kain benang wol; kain benang yang ditutupi karet; kain bersendawa, bukan dari kertas; kain biliar; kain blacu; kain blokat; kain bordir; kain bukan tenunan; kain bukan tenunan dan kain kempa; kain bunting; kain campuran benang elastis; kain campuran kapas-wol; kain campuran katun rami; kain campuran katun sutra; kain campuran rami-sutra; kain campuran rami-wol; kain campuran serat anorganik; kain campuran serat kimia dasar; kain cetak; kain chenille; kain cvc; kain damas; kain dan barang tekstil untuk sprei; kain dapur; kain dasar campuran kapas; kain dasar campuran sutra; kain dasar campuran wol; kain dengan bulu-bulu halus dan pendek pada permukaan kain; kain dengan tidur siang terangkat; kain denim; kain digunakan dalam membuat bantalan inkontinensia; kain digunakan dalam membuat popok; kain digunakan dalam pembuatan jersey; kain digunakan dalam pembuatan penutup luar untuk kursi; kain digunakan dalam pembuatan tas; kain digunakan sebagai lapisan pada pakaian; kain dinding; kain drill; kain ecoprint; kain elastis untuk pakaian; kain esparto; kain fiberglass untuk penggunaan tekstil; kain flanel; kain flock; kain ganti popok untuk bayi; kain goni; kain gulungan; kain industri tenun yang lebar; kain kaca [handuk]; kain kafan; kain kaos untuk pakaian; kain karet; kain karung; kain kasa; kain kaskade; kain katun; kain keju; kain korduroi; kain krep; kain lakan; kain lap untuk mandi; kain lapisan untuk sepatu; kain layar; kain linen; kain linen untuk bordir; kain linen untuk sepatu; kain linen untuk tempat tidur; kain lingerie; kain lurik; kain menjadi barang potongan tekstil untuk digunakan dalam manufaktur; kain minyak; kain minyak untuk digunakan sebagai taplak meja; kain moleskin untuk penggunaan tekstil; kain muslin; kain nilon; kain pashmina; kain pelapis; kain pelapis tahan api; kain pelapis untuk alas kaki; kain penutup tempat tidur; kain perabotan; kain perbautan; kain perekat untuk aplikasi dengan panas; kain perekat yang diaktifkan panas; kain petiduran; kain piyama; kain poliester; kain precut untuk needlecraft; kain rajutan; kain rajutan dari benang katun; kain rajutan dari benang serat kimia; kain rajutan dari benang sutra; kain rajutan dari benang wol; kain rami; kain rami benar; kain rayon; kain renda; kain sarung; kain sarung batik; kain satin; kain selendang; kain serat anorganik, selain untuk isolasi; kain serat campuran; kain serat kaca; kain serat kimia; kain serat logam; kain serat organik, selain untuk isolasi; kain serat semi-sintetis; kain serat sintetis; kain serat yang diproduksi secara kimia, selain untuk isolasi; kain shibori; kain sintetis; kain songket; kain spandek; kain sutera; kain sutra pintal; kain sutra pintal tangan; kain sutra untuk pola pencetakan; kain sutra-wol campuran; kain tahan air digunakan dalam pembuatan celana panjang; kain tahan air digunakan dalam pembuatan jaket; kain tahan air digunakan dalam

pembuatan sarung tangan; kain tahan air digunakan dalam pembuatan topi; kain tahan air dilekatkan; kain tahan air yang dapat melepaskan kelembaban (lebih adem); kain tahan balistik; kain tekstil bukan tenunan; kain tekstil karet; kain tekstil kempa dan non-anyaman; kain tekstil microfiber; kain tekstil microfiber penyerap kelembaban; kain tekstil tahan air; kain tekstil tenun atau bukan tenunan; kain tekstil untuk digunakan dalam pembuatan tempat tidur; kain tekstil untuk pembuatan pakaian; kain tenun; kain tenun setagen; kain tenun untuk bantal; kain tenun untuk dijadikan barang pakaian; kain tenun untuk kursi berlengan; kain tenun untuk perabotan; kain tenun untuk sofa; kain tenun yang sempit; kain tenunan digunakan dalam pembuatan pakaian untuk digunakan dalam ruangan bersih; kain terasa; kain tetron; kain tirai; kain tule; kain tumpukan; kain untuk alas kaki; kain untuk bendera; kain untuk bordir; kain untuk dekorasi interior; kain untuk digunakan dalam pembuatan payung; kain untuk kemeja; kain untuk menghilangkan make-up; kain untuk pakaian; kain untuk pembuatan kertas; kain untuk pembuatan penutup kolam renang; kain untuk pembuatan perabot; kain untuk pembuatan terpal; kain untuk penggunaan tekstil; kain untuk popok; kain untuk sepatu bot dan sepatu; kain untuk tepi tikar tatami; kain wol; kain yang digunakan untuk alat ortotik; kain yang dilapisi; kain yang dilapisi dengan karet atau plastik; kain yang dilapisi untuk digunakan dalam pembuatan koper; kain yang dilekatkan, selain untuk keperluan alat tulis; kain yang diperkuat plastik; kain yang ditenun dari serat keramik, selain untuk isolasi; kain yang ditutupi motif disulam; kain yang terbuat dari akrilik, selain untuk isolasi; kain yang terbuat dari bahan sintetis; kain yang terbuat dari benang sintetis; kain yang terbuat dari poliester, selain untuk isolasi; kain yang terbuat dari serat alami, selain untuk isolasi; kain yang terbuat dari serat buatan [selain untuk isolasi]; kain zephyr; kain*; kain, tahan terhadap gas, untuk balon aeronautika; kain menjadi barang potongan tekstil yang terbuat dari campuran serat; kain untuk pembuatan furnitur taman; kain yang dilapisi untuk digunakan dalam pembuatan barang-barang kulit; kain yang dilapisi untuk digunakan dalam pembuatan jas hujan; kasa nyamuk dari kain; kelambu kain; kelambu tempat tidur kain; khadag [upacara tradisional atau persembahan kain yang terbuat dari sutra]; khadar [upacara tradisional atau persembahan kain yang terbuat dari sutra]; khata [upacara tradisional atau persembahan kain yang terbuat dari sutra]; kit terdiri dari kain untuk membuat selimut; kotak kain untuk menyimpan kartu ucapan; kotak mendukung pesta kain; kue toppers dari kain; label kain perekat diri; label kain setrika; lencana kain; limbah kain katun; marabout [kain]; panji-panji kain; penanda [label] kain untuk kain tekstil; pengganti kain; penutup furnitur kain yang tidak dipasang; penutup rel boks dari kain, tidak dipasang; penutup toilet yang terpasang terbuat dari kain atau pengganti kain; perabotan dan kain pelapis; sarung kain yang tidak pas untuk perabotan; selimut terbuat dari kain terry; seprei-seprei (kain); serat kain untuk penggunaan di dalam produksi lapisan sepatu; serat kain untuk penggunaan di dalam produksi lapisan tas; serbet kain; spanduk kain; sutra [kain]; syal [kain]; taffeta [kain]; tag (label) tekstil untuk ditempelkan pada kain linen; tatakan gelas dari kain linen; teralis [kain]; toppers meja kain; tutup toilet dilengkapi dengan penutup kain; tutup toilet terpasang dilengkapi dengan pengganti kain===

210	Nomor Permohonan	:	D222021043995	540 Etiket
220	Tanggal Penerimaan	:	30/06/2021 11:30:10	
320	Prioritas	:		
730	Nama Pemohon	:	PT. PUTRA MULTI CIPTA TEKNIKINDO	
	Alamat Pemohon	:	Jeblog No. 69 RT.002 Kel./Desa Tirtonirmolo, Kec. Kasihan, Kab. Bantul, D.I. Yogyakarta, Kabupaten Bantul, DI Yogyakarta, 55181	
740	Nama Kuasa	:		
	Alamat Kuasa	:		
	Tipe Merek	:	Merek Kata dan Lukisan	
	Nama Merek	:	SOEMA	
566	Arti Bahasa	:	Tidak Ada Terjemahan	
591	Uraian Warna	:	Biru; Orange;	
511	Kelas Barang/Jasa	:	25	
510	Uraian Barang/Jasa	:		

===Atasan sebagai pakaian; Bantalan anti keringat (bagian dari pakaian); Bantalan anti keringat untuk ketiak (bagian dari pakaian); Bantalan penyerap keringat (bagian dari pakaian); Bantalan penyerap keringat untuk ketiak (bagian dari pakaian); Barang-barang pakaian olahraga; Baru Oholu (Pakaian Adat); Bawahan sebagai pakaian; Blus jumbo (pakaian); Bulang-Bulang (Ulos Bagian Kepala (Pakaian)); Cimata (Pakaian Adat); Detat (Ulos Bagian Kepala (Pakaian)); Flashes (pakaian); Girdle sebagai pakaian dasar; Hande-Hande (Ulos Bagian Atas Laki-Laki (Pakaian)); Ikat kepala (pakaian); Ineun Mayok (Pakaian Adat); Jaket garbadine [pakaian]; Kain yang diikatkan di pergelangan tangan sebagai pakaian; Kaus pakaian; Manset untuk lengan kemejas (pakaian); Masker untuk bermain ski [pakaian]; Masker wajah (pakaian); Oroba Si Oli (Pakaian Adat); Pakaian; Pakaian (tidak termasuk ikat pinggang); Pakaian Batik; Pakaian Bawahan [pakaian]; Pakaian Bawahan bikini; Pakaian Bawahan untuk anak-anak; Pakaian Bawahan untuk orang dewasa; Pakaian Bawahan untuk yoga; Pakaian Bundo Kanduang; Pakaian Dalam (undergarments); Pakaian Jogging; Pakaian Olahraga; Pakaian Penghulu; Pakaian Pesta; Pakaian Pria; Pakaian Pria Jeans; Pakaian Ski; Pakaian Tidur; Pakaian [pakaian]; Pakaian air untuk ski air dan dalam air; Pakaian anak-anak; Pakaian bagian bawah piyama; Pakaian bawahan bayi; Pakaian bawahan, celana, celana pendek, pakaian dalam, gaun, piyama, pakaian dalam wanita, dasi pakaian, syal, sarung tangan, pakaian renang; Pakaian bayi; Pakaian berkaitan dengan skateboard (papan luncur) yaitu, atasan (pakaian), tank top, kaus oblong (t-shirt), kemeja lengan panjang, celana, celana pendek, kaus/kemeja yang menyerap keringat (sweatshirt), jaket, ikat pinggang, tutup kepala, topi, beanie dan kaus kaki.; Pakaian bersepeda; Pakaian dalam; Pakaian dalam anti keringat; Pakaian dalam dua potong dengan kaki panjang dan lengan panjang yang biasanya dipakai saat cuaca dingin; Pakaian dari bahan spandek; Pakaian dari kertas (bukan untuk kesehatan); Pakaian dinas seragam; Pakaian hamil; Pakaian ibu menyusui; Pakaian jadi untuk pria-wanita dan anak-anak; Pakaian jeans untuk anak; Pakaian karet untuk olahraga air (wet suits); Pakaian kerja untuk perempuan; Pakaian ketat yang pas di badan; Pakaian linen; Pakaian longgar; Pakaian luar; Pakaian luar untuk olahraga; Pakaian muslim; Pakaian olahraga; Pakaian pantai; Pakaian pemanasan untuk olahraga; Pakaian penutup di pantai; Pakaian pramuka; Pakaian renang; Pakaian seragam olahraga panahan; Pakaian tahan air; Pakaian terbuat dari kulit imitasi; Pakaian tidur; Pakaian tidur dan pakaian malam; Pakaian tidur untuk bayi; Pakaian training; Pakaian untuk kegiatan aktif; Pakaian untuk olahraga; Pakaian untuk olahraga kriket, sepatu olahraga kriket, topi olahraga kriket, kancing; Pakaian wanita; Pakaian wanita jeans; Pakaian wanita ukuran jumbo; Pakaian yang dilapisi lilin; Pakaian yang terbuat dari bahan berlapis; Pakaian, tutup kepala, yaitu baju (dengan

atau tanpa kerah dan/atau lengan), celana (pendek atau panjang), rok, gaun, kaus kaki, jaket (dengan atau tanpa tudung), sapu tangan (handkerchiefs), pita, topi (hats), topi (caps), visor, sepatu, sandal dan sandal selop; Pakaian, yaitu pakaian dalam wanita yang menampilkan lekuk tubuh pemakainya (intimates); Pakaian, yaitu, atasan, kemeja, jaket, kaus yang menyerap keringat, jaket dengan penutup kepala; Pakaian, yaitu, jaket, kemeja, sweater, kaos yang menyerap keringat, t-shirt, atasan, celana, celana panjang, bawahan, alas kaki, topi, dan tutup kepala; Pakaian, yaitu, kemeja polo, pullover tanpa lengan, blus, blus tanpa lengan, t-shirt, rompi, kaus, rok, pakaian renang, pakaian renang, jaket olahraga, rompi stadion, rompers, pengikat untuk pakaian; Pakaian, yaitu, lilitan; Pakaian, yaitu, pakaian dalam wanita, atasan, pakaian bawahan, bra, pakaian wanita yang pas di tubuh digunakan sebagai pakaian dalam, bra olahraga, celana dalam wanita, kamisol, pakaian tidur, pakaian kasual untuk bersantai, pakaian dalam, pakaian untuk kegiatan aktif, yaitu, pakaian yang terdiri atas celana panjang dan jaket, pakaian dan celana untuk olahraga, dan pakaian dan celana untuk yoga, pakaian renang, pakaian pantai, celana pendek pria untuk pakaian dalam dengan karet pada bagian pinggang, korset, ikat kaos kaki elastis, pakaian ketat untuk pesenam/penari, jubah, jaket, jas, jas/setelan, pakaian tahan air untuk dipakai pada saat hujan, celana pendek, celana panjang, gaun, rok, kemeja, kaos tanpa lengan, kaos/kemeja yang menyerap keringat, baju hangat, rompi, blus, ikat pinggang, skarf, sarung tangan, sarung tangan musim dingin, kaos kaki; Pakaian, yaitu, setelan baju, gaun-gaun, jas-jas, mantel panjang, jaket, pakaian hujan, celana, celana panjang, celana pendek, jins, rok-rok, blus, kemeja, T-shirt, rompi, baju kaos, cardigan, pakaian dalam dan pakaian tidur; Pakaian, yaitu, stoking panjang, alas kaki, sepatu basket, sepatu kets basket, kaos oblong, kemeja, kaos polo, sweater lengan panjang, celana olahraga, celana, kaos tanpa lengan, kaos jersey, celana pendek, piyama, baju olahraga, kemeja rugby, sweater, ikat pinggang, pakaian ringan untuk tidur, topi, topi sebagai tutup kepala, visor sebagai penutup kepala, pakaian pemanasan untuk olahraga, celana untuk pemanasan, atasan untuk pemanasan, kaos aksesoris basket (shooting shirts), jaket, blazer, dasi sebagai pakaian, kotak saku, sapu tangan, jaket tahan angin, parka, mantel, tadah liur bayi bukan dari kertas, pakaian tidur bayi yang baru lahir, bando, ban pergelangan tangan sebagai pakaian, celemek, pakaian dalam, celana pendek boxer, celana ketat boxer, celana panjang, pelindung telinga, sarung tangan, sarung tangan musim dingin, syal, baju tenun dan rajut, gaun jersey, gaun, gaun dan seragam pemandu sorak, pakaian renang, pakaian mandi, baju renang, bikini, tankini, celana renang, celana mandi, celana pendek untuk selancar, pakaian karet untuk olahraga air (wet suits), pakaian penutup di pantai, pakaian penutup setelah mandi, kain penutup setelah mandi, sandal, sandal pantai, topi pantai, pelindung matahari sebagai penutup kepala, topi renang, topi mandi, penutup kepala dengan tambahan rambut palsu (wigs); Pakaian, yaitu, t-shirt, kemeja, hoodies, kemeja berkerudung, jaket, topi, beanies, syal, kaus kaki; Pakaian, yaitu, tank top, t-shirt, pullover bertudung, dan kemeja kasual bertudung; Pakaian, yang berkaitan dalam bidang bola basket, permainan elektronik, olahraga elektronik dan olahraga virtual yaitu, stoking panjang, alas kaki, sepatu basket, sepatu kets basket, kaos oblong, kemeja, kaos polo, sweater lengan panjang, celana olahraga, celana, kaos tanpa lengan, kaos jersey, celana pendek, piyama, baju olahraga, kemeja rugby, sweater, ikat pinggang, dasi, pakaian ringan untuk tidur, topi, topi sebagai tutup kepala, visor sebagai penutup kepala, beanies, pakaian pemanasan untuk olahraga, celana untuk pemanasan, atasan untuk pemanasan, kaos aksesoris basket (shooting shirts), jaket, jaket tahan angin, parka, mantel, tadah liur bayi bukan dari kertas, bando, ikat pergelangan tangan, celemek, pakaian dalam, celana pendek boxer, celana panjang, pelindung telinga, sarung tangan, sarung tangan musim dingin, syal, baju tenun dan rajut, gaun jersey, gaun, gaun dan seragam pemandu sorak, pakaian renang, pakaian mandi, baju renang, bikini, tankini, celana renang, celana mandi, celana pendek untuk selancar, pakaian karet (wet suits) untuk ski air dan menyelam, pakaian penutup di pantai, pakaian penutup setelah mandi, kain penutup setelah mandi, sandal, sandal pantai, topi pantai, pelindung matahari sebagai penutup kepala, topi renang, topi mandi, penutup kepala dengan tambahan rambut palsu (wigs); Pakaian-pakaian pria dan wanita termasuk pakaian renang; Pelindung telinga [pakaian]; Pembalut berbentuk kaus kaki (pakaian); Pembalut jari (pakaian); Pembalut paha (pakaian); Pembalut siku (pakaian); Pembalut telapak tangan (pakaian); Pembungkus pakaian; Peukayan Daro Baro (Pakaian Adat); Rok dalam [pakaian dalam]; Sabuk dan ikat pinggang untuk pakaian; Sarung tangan tenun (pakaian); Setelan pakaian main; Singkot (Ulos Bagian Bawah Laki-Laki (Pakaian)); Tali penyandang untuk pakaian; Tali pinggang (pakaian); Tali-Tali (Ulos Bagian Kepala (Pakaian)); Teluk Belanga (Pakaian Adat); Topi dengan lidah yang menonjol berfungsi untuk melindungi dari sinar matahari (pakaian); Tudung kepala (Pakaian); Tudung kepala wanita (pakaian); Tunik jumbo (pakaian); Uis Gara (Pakaian Adat); Ulee Balang (Pakaian Adat); Ulos (Pakaian Adat); artikel pakaian untuk bayi dan balita; artikel pakaian untuk manusia; atasan [pakaian]; atasan [pakaian] rugby; baju kaos [pakaian]; baju rajut (pakaian); ban lengan [pakaian]; ban pinggang (pakaian); band bersalin [pakaian]; band leher [bagian dari pakaian]; bandeaux [pakaian]; bando [pakaian]; bando menjadi pakaian; bantalan penambah payudara silikon yang tidak dapat dilepas [bagian dari pakaian]; bantalan penambah payudara yang tidak dapat dilepas [bagian dari pakaian]; barang-barang pakaian yang terbuat dari jangat; barang-barang pakaian, alas kaki dan tutup kepala untuk bayi dan balita; blazer [pakaian bisnis]; blus [pakaian bisnis]; bodices [pakaian dalam]; bulu [pakaian]; bulu menjadi pakaian; bulu tiruan [pakaian]; celana bayi [pakaian dalam]; celana bayi [pakaian]; celana dalam wanita yang digabungkan dengan pakaian luar; celana pakaian; celana panjang [pakaian kantor]; celana pendek anak laki-laki [pakaian]; celana pendek pria untuk pakaian dalam dengan karet pada bagian pinggang; celemek [pakaian]; chemises (jenis pakaian dalam untuk wanita); dasi (pakaian); earbands [pakaian]; foulards [artikel pakaian]; gabardines [pakaian]; gaun [pakaian bisnis]; gaya pakaian luaran (outerclothing) non-jepang; gaya pakaian luaran [outerclothing]; gussets [bagian dari pakaian]; gussets for footlets [bagian dari pakaian]; gussets for leotards [bagian dari pakaian]; gussets untuk celana ketat [bagian dari pakaian]; gussets untuk pakaian dalam [bagian dari pakaian]; gussets untuk pakaian renang [bagian dari pakaian]; gussets untuk stocking [bagian dari pakaian]; hanbok [pakaian tradisional Korea]; hanbok modern [pakaian tradisional Korea]; ikat pinggang (pakaian dalam); ikat pinggang [bagian dari pakaian]; ikat pinggang [pakaian]; ikat pinggang uang [pakaian]; ikat pinggang untuk pakaian; jaket [pakaian bisnis]; jaket [pakaian]; jaket barang [pakaian]; jaket dengan penutup kepala [pakaian]; jaket garbadine (pakaian); jaket menjadi pakaian; jas [pakaian bisnis]; jas [pakaian]; jas tiga potong [pakaian]; jeogori [pakaian dasar dasar dari pakaian tradisional Korea]; jumpsuits [pakaian]; kaftan batik (pakaian); kain pengikat untuk pergelangan tangan [pakaian]; kantong untuk pakaian; kaus [pakaian]; kaus tanpa lengan, pakaian; kebaya batik (pakaian); kemeja [pakaian bisnis]; kepala membungkus [pakaian]; kerah [pakaian]; kerudung [pakaian]; ketiak gussets [bagian dari pakaian]; kombinasi [pakaian]; korset [pakaian dalam]; korset [pakaian yayasan]; korset mantel parit (pakaian); korset menjadi pakaian dalam; kostum rakyat [pakaian]; kurta (pakaian); laci [pakaian]; lapisan pakaian jadi; lapisan siap pakai [bagian dari pakaian]; magoja [Jaket luar Korea dikenakan di atas pakaian dasar]; maillots [pakaian renang]; manset lengan kemeja sebagai pakaian yang terbuat dari kain, kulit atau kulit imitasi; mantel [pakaian]; masker wajah musim dingin [pakaian]; membungkus bahu [pakaian]; membungkus bahu menjadi pakaian; muffs [pakaian]; pakaian; pakaian (jaket) memancing; pakaian [pakaian]; pakaian atasan dari bulu; pakaian basah untuk berselancar; pakaian basah untuk olahraga air permukaan; pakaian basah untuk selancar angin; pakaian basah untuk ski air; pakaian bawahan dari bulu; pakaian bawahan rajut; pakaian bawahan untuk pria; pakaian bawahan untuk wanita; pakaian bayi; pakaian bayi [pakaian]; pakaian berbahan denim; pakaian bermain; pakaian bermain one-piece; pakaian bermain untuk bayi dan anak-anak; pakaian bersulam; pakaian bisnis; pakaian

bulu; pakaian dalam; pakaian dalam (bodies [underclothing]); pakaian dalam anak-anak; pakaian dalam anti keringat; pakaian dalam bersalin; pakaian dalam dari wol; pakaian dalam kertas; pakaian dalam olah raga; pakaian dalam panjang; pakaian dalam pelindung untuk olahraga air; pakaian dalam pria; pakaian dalam rajutan; pakaian dalam sekali pakai; pakaian dalam tenun; pakaian dalam termal; pakaian dalam untuk bayi; pakaian dalam wanita; pakaian dalam wanita (teddies); pakaian dalam yang menyerap keringat; pakaian dan celana untuk olahraga; pakaian dan celana untuk yoga; pakaian dansa; pakaian dari bulu tiruan; pakaian dari kain linen; pakaian dari kulit; pakaian dari kulit atau imitasi dari kulit; pakaian dari segala bentuk di kelas ini; pakaian dasar; pakaian denim; pakaian formal untuk pria; pakaian golf, selain sarung tangan; pakaian hamil; pakaian hangat; pakaian jadi; pakaian kasmir; pakaian kasual untuk bersantai; pakaian kedap air; pakaian kendo; pakaian kering; pakaian kerja; pakaian kertas; pakaian khas Jepang Kimono; pakaian khusus untuk olahraga; pakaian kucing; pakaian kulit; pakaian kulit domba; pakaian kulit imitasi; pakaian lampin; pakaian lateks; pakaian latihan (olah raga); pakaian latihan beban dan latihan tambahan; pakaian linen; pakaian luar; pakaian luar tahan air; pakaian luar tahan cuaca; pakaian luar untuk anak laki-laki; pakaian luar untuk anak perempuan; pakaian luar untuk anak-anak; pakaian luar untuk bayi; pakaian luar untuk pria; pakaian luar untuk semua jenis kelamin; pakaian luar untuk wanita; pakaian luar, yaitu, mantel; pakaian malam; pakaian mandi; pakaian mengemudi; pakaian mewah; pakaian militer; pakaian mode/fesyen; pakaian olah raga; pakaian olah raga untuk berkuda; pakaian olahraga; pakaian olahraga muslim; pakaian pantai; pakaian pantai untuk menutupi tubuh; pakaian pas untuk pria; pakaian pendaki; pakaian pengantin; pakaian pengendara; pakaian pengendara sepeda; pakaian pengendara sepeda motor; pakaian penutup bagian luar; pakaian pram; pakaian pria; pakaian pribadi; pakaian rajut; pakaian rajut dalam jenis atasan rajutan, bawahan rajutan, gaun rajutan, jaket rajutan, kemeja rajut, rok rajut, dan atasan rajutan polo; pakaian renang; pakaian renang dua potong; pakaian renang neoprene; pakaian renang one-piece; pakaian renang thong; pakaian renang untuk anak-anak; pakaian renang untuk pria; pakaian renang untuk wanita; pakaian resmi; pakaian ringan; pakaian ruam; pakaian santai; pakaian santai untuk pria; pakaian seluncur salju; pakaian seragam; pakaian siap pakai; pakaian skating; pakaian ski; pakaian ski untuk kompetisi; pakaian stockinet; pakaian sutra; pakaian tahan air; pakaian tahan air dan tahan cuaca; pakaian tahan air untuk dipakai saat hujan; pakaian tahan air, yaitu, sepatu, jaket, dan celana tahan air; pakaian tahan angin; pakaian tahan cuaca; pakaian tenis; pakaian tenun; pakaian tenun dan pakaian rajutan; pakaian termal; pakaian tidak termasuk pakaian (apparel) yang dirancang khusus untuk digunakan dengan sepeda; pakaian tidur; pakaian tidur bersalin; pakaian tidur untuk anak-anak; pakaian tidur untuk bayi; pakaian tidur untuk pria; pakaian tidur untuk wanita; pakaian tradisional Jepang; pakaian triathlon; pakaian untuk anak laki-laki; pakaian untuk anak perempuan; pakaian untuk anak-anak; pakaian untuk bayi; pakaian untuk berselancar; pakaian untuk gulat; pakaian untuk jalan kaki; pakaian untuk judo; pakaian untuk memancing; pakaian untuk olahraga; pakaian untuk penggunaan teater; pakaian untuk pria; pakaian untuk pria, wanita dan anak-anak; pakaian untuk senam; pakaian untuk seni bela diri; pakaian untuk skating; pakaian untuk wanita; pakaian wanita; pakaian wanita yang pas di tubuh digunakan sebagai pakaian dalam; pakaian wol; pakaian yaitu, bandana, blus, capri, jas, gaun, sarung tangan, jaket, jeans, baju kaus jersey, legging, pakaian dalam, pakaian kasual untuk bersantai, baju hamil, dasi, pakaian kerja (overall), piyama, celana, pakaian ponco, jas hujan, jubah, sarung, syal, kemeja , celana pendek, rok, skort, pakaian tidur, kaus kaki, pita penahan keringat (sweat band), sweater, celana yang menyerap keringat, pakaian yang menyerap keringat, pakaian renang, tank top, kaus oblong, pakaian olah raga (track suit), pakaian dalam (undergarment), rompi, jaket tahan angin dan windshirt; pakaian yang dilengkapi LED; pakaian yang menahan angin; pakaian yang mengandung zat pelangsing; pakaian yang mengikuti bentuk tubuh; pakaian yang menyerap keringat; pakaian yang terbuat dari kulit; pakaian yang terdiri atas celana panjang dan jaket; pakaian yoga; pakaian, alas kaki dan hiasan kepala untuk manusia; pakaian, alas kaki dan tutup kepala; pakaian, alas kaki, tutup kepala; pakaian, bukan pakaian pelindung, memasukkan elemen atau bahan reflektif atau neon; pakaian, termasuk pakaian jadi, kaos, kaus kaki panjang berbahan kain, kaus kaki, celana ketat, legging, pakaian dalam, rompi, bra, celana dalam, pakaian tidur; pakaian, yaitu piyama, baju kaos; kaos/kemeja yang menyerap keringat, T-shirt, celana panjang, jaket, kaos kaki pendek, pakaian dalam, dasi dan baju hangat, tutup kepala, topi; paramentos [pakaian]; penghangat kaki (pakaian); penghangat lengan [pakaian]; penghangat lutut [pakaian]; penyangga pakaian; rajutan [pakaian]; rok [pakaian bisnis]; sabuk kulit [pakaian]; sabuk pinggang [pakaian]; sabuk tekstil [pakaian]; sabuk untuk pakaian; sabuk yang terbuat dari kain [pakaian]; sapu tangan [pakaian]; sarung tangan [pakaian]; sarung tangan menjadi pakaian; sarung tangan pakaian; sarung tangan untuk pakaian; selendang [pakaian]; sepatu untuk pakaian santai; sepatu untuk pria, wanita dan anak-anak; alas kaki, seperti sepatu luar ruangan, pakaian dan karet; pakaian olahraga, yaitu, kaos, Switer lengan panjang, celana pendek, celana olahraga, celana olahraga; set pendek [pakaian]; setelan pakaian formal wanita; setelan pakaian yang longgar dan hangat untuk olahraga; shift [pakaian]; slip pakaian dalam; sriwal (pakaian); tali bra [bagian dari pakaian]; tali untuk bra [bagian pakaian]; teddies [pakaian dalam]; teddies pakaian dalam; topi kertas [pakaian]; topi pesta [pakaian]; tubuh [pakaian]; wimples (pakaian)===

210	Nomor Permohonan	:	JID2021043996
220	Tanggal Penerimaan	:	30/06/2021 11:31:05
320	Prioritas	:	
730	Nama Pemohon	:	PT. SINEMART INDONESIA
	Alamat Pemohon	:	Ruko Kedoya Elok Plaza Blok DE 19 Jl. Panjang, Rt. 019 Rw. 004, Kedoya Selatan, Kebon Jeruk, Jakarta Barat, Kota Administrasi Jakarta Barat, DKI Jakarta, 11520
740	Nama Kuasa	:	Ratu Santi Ermawati, S.T.
	Alamat Kuasa	:	Asiamark Graha DLA, 2nd Floor Suite 06, Jalan Otto Iskandar Dinata No. 392, Bandung

540 Etiket

Buku Harian Seorang Istri

	Tipe Merek	:	Merek Kata
	Nama Merek	:	BUKU HARIAN SEORANG ISTRI
566	Arti Bahasa	:	Tidak Ada Terjemahan
591	Uraian Warna	:	Hitam dan Putih
511	Kelas Barang/Jasa	:	41
510	Uraian Barang/Jasa	:	===Jasa hiburan dalam bentuk penyediaan fasilitas bioskop multipleks; Jasa pemondokan untuk berolah-raga selama liburan; Jasa penyediaan fasilitas museum; Jasa produksi pertunjukan; Jasa publikasi; Kebun binatang; Layanan hiburan dalam sifat menghadirkan pertunjukan musik secara langsung; Pengaturan dan penyelenggaraan Konser; Pengaturan dan

penyelenggaraan konperensi, konvensi, kongres, pameran, sekolah harian (day schools), konser, seminar, simposium, seminar-seminar, lokakarya, kuliah semua untuk tujuan hiburan dan pendidikan; Pengaturan dan penyelenggaraan pertunjukan, konser, kontes, permainan, konser dan tur, semua untuk tujuan hiburan atau pendidikan; Pengaturan dan penyelenggaraan pertunjukan, konser, pertunjukan, kontes, permainan, dan tur; Pengaturan dan penyelenggaraan seminar dan loka karya; Penyediaan publikasi elektronik yang tidak dapat diunduh, online dalam bentuk brosur, berita berkala, laporan, dan bahan pendidikan dan pengajaran dalam bidang investasi dan keuangan; Penyelenggara Kompetisi seni dan budaya; Penyelenggaraan pertandingan olah raga; Penyewaan film; Publikasi buku; Reportasi hasil fotografi; Taman kanak-kanak (TK); akademi [pendidikan]; hiburan dan penyajian pertunjukan hidup; hiburan televisi; informasi rekreasi; jasa klub yang berkaitan dengan hiburan, pendidikan dan kegiatan budaya; jasa publikasi elektronik; kursus korespondensi; layanan bimbingan kejuruan; layanan diskotik; layanan hiburan; layanan hiburan klub malam; layanan kaligrafi; layanan klub malam [hiburan]; layanan pelatih pribadi [pelatihan kebugaran]; layanan perekaman audio dan video; layanan perpustakaan keliling; layanan reporter berita; layanan sekolah asrama; layanan studio film; layanan studio televisi; melakukan tur gua dengan pemandu untuk tujuan pendidikan; melakukan tur museum dengan pemandu untuk tujuan pendidikan; mengatur dan menyelenggarakan konferensi dan seminar; mengatur dan menyelenggarakan pameran seni untuk tujuan budaya atau pendidikan; menyediakan fasilitas bioskop; menyediakan fasilitas kasino [perjudian]; menyediakan fasilitas rekreasi; menyediakan fasilitas rekreasi di alam kolam untuk kegiatan menyelam di bawah air; mikrofilm; pemesanan kursi untuk pertunjukan; pendidikan sekolah asrama; pendidikan, pengajaran dan pelatihan; penerbitan buku; penulisan skenario; penyediaan fasilitas rekreasi; penyediaan fasilitas studio film; penyediaan program televisi, program radio, film, material audio dan/atau visual dan permainan (games) online (yang tidak dapat di download); penyewaan fasilitas stadium; penyewaan lapangan tenis; penyewaan proyektor film; penyewaan studio film; penyewaan tempat duduk arena olahraga portabel; penyewaan film-film bioskop; perencanaan dan pelaksanaan pesta [hiburan]; persewaan karya seni; presentasi pertunjukan sirkus; produksi dan distribusi program radio dan televisi; produksi film di studio; produksi pertunjukan teater; produksi siaran radio; produksi teater; sulih suara; sulih suara film; taman-taman hiburan===

---

210 Nomor Permohonan : DID2021043997 540 Etiket
220 Tanggal Penerimaan : 30/06/2021 11:33:55
320 Prioritas :
730 Nama Pemohon : SITI MULYANAH
Alamat Pemohon : Kampung Pondok Lor RT. 002 RW.007 Paku Alam. Kecamatan Pakuhaji. (samping kantor desa pakualam), Kabupaten Tangerang, Banten
740 Nama Kuasa :
Alamat Kuasa :

LINETTE

Tipe Merek : Merek Kata dan Lukisan
Nama Merek : LINETTE
566 Arti Bahasa : Tidak Ada Terjemahan
591 Uraian Warna : biru, putih
511 Kelas Barang/Jasa : 3
510 Uraian Barang/Jasa : ===Bahan-bahan perawatan pribadi dan kecantikan, yaitu, tubuh, wajah, mata, krim pembersih tangan, busa, pelembab, losion, gel, scrub, minyak, bedak, penyegar, toner, astringen, balsem, masker pelembab, sabun batangan yang tidak mengandung obat; Krim lulur badan [Cream-body scrub] kosmetik; Krim wajah (kosmetik); Masker (kosmetik); Masker untuk kebersihan daerah kewanitaan; Produk penataan rambut; Sampo rambut 3-in-1; Scrub bibir; Scrub wajah [facial scrub] kosmetik; body butter untuk keperluan kosmetik; body lotion untuk keperluan kosmetik; body scrub untuk keperluan kosmetik; body shimmer lotion; emulsi tubuh untuk keperluan kosmetik; gel lidah buaya untuk keperluan kosmetik; gel untuk wajah; kosmetik tanpa obat; krim dan gel kosmetik untuk wajah, tangan dan tubuh; krim masker tubuh untuk keperluan kosmetik; krim pembersih [kosmetik]; krim tubuh untuk keperluan kosmetik; losion susu untuk keperluan kosmetik; lotion kaki tanpa obat; lotion kulit pelembab [kosmetik]; lotion masker tubuh; lotion masker tubuh untuk keperluan kosmetik; lotion rambut tanpa obat; lotion tahan usia untuk keperluan kosmetik; lotion untuk keperluan kosmetik; lotion untuk pengurangan selulit untuk keperluan kosmetik; lotion wajah tanpa obat; lotion, krim dan sediaan untuk perawatan wajah, tubuh, kulit kepala, kuku dan rambut; lulur; lulur kosmetik; make-up [kosmetik]; make-up untuk wajah dan tubuh; mandi minyak untuk perawatan rambut; masker kecantikan, sediaan perawatan kulit wajah (facial packs); masker kulit; masker pembersihan; masker wajah; masker wajah memurnikan arang; memijat minyak dan lotion; minyak dan lotion penyamakan matahari; minyak tubuh untuk keperluan kosmetik; paket kosmetik wajah; pelembab wajah tidak mengandung obat; pembersih untuk kuas kosmetik; persiapan scrubbing (scrubbing preparations) untuk digunakan pada kulit, yaitu, lulur (body scrubs) dan scrub wajah (facial scrubs); sabun cair untuk tangan dan wajah; sabun cair untuk tangan, wajah dan tubuh; sabun wajah dan sabun badan yang tidak mengandung obat, butiran manik-manik untuk mandi, butiran kristal untuk mandi, busa untuk mandi, gel untuk mandi, losion untuk mandi, minyak untuk mandi, garam untuk mandi yang tidak mengandung obat, gelembung busa untuk mandi, busa untuk, sabun mandi cair, busa untuk mandi di bawah pancuran dan busa untuk mandi, gel untuk mandi di bawah pancuran dan gel untuk mandi, lulur untuk mandi di bawah pancuran dan lulur untuk mandi; scrub kaki; scrub wajah; sediaan kosmetik tanpa obat; sediaan kosmetik yang digunakan untuk pengelupasan sel-sel kulit mati diwajah; sediaan perawatan rambut tanpa obat untuk keperluan kosmetik; sediaan perawatan wajah kosmetik; sediaan rambut tanpa obat; sediaan untuk melindungi rambut dari sinar matahari; sediaan untuk perawatan kulit kepala dan rambut; serum kulit tanpa obat untuk wajah; toner untuk wajah tidak mengandung obat===

---

210 Nomor Permohonan : DID2021043998 540 Etiket
220 Tanggal Penerimaan : 30/06/2021 11:34:51
320 Prioritas :
730 Nama Pemohon : PT. VAST PALASO CYBERINDO

	Alamat Pemohon	:	Grand Slipi Tower Jl. Letjen. S. Parman Kav. 22-24 No. 5F Palmerah, Jakarta Barat, DKI Jakarta , Kota Administrasi Jakarta Barat, DKI Jakarta
740	Nama Kuasa	:	Agus Nasrudin S.H.
	Alamat Kuasa	:	UNITED PATENT OFFICE Jl. Celebration Boulevard Blok AA15 No. 29, Grand Wisata Bekasi 17510
	Tipe Merek	:	Merek Kata dan Lukisan
	Nama Merek	:	FERAZZI
566	Arti Bahasa	:	Tidak Ada Terjemahan
591	Uraian Warna	:	Hitam
511	Kelas Barang/Jasa	:	25
510	Uraian Barang/Jasa	:	===Busana Muslim; Celana; Celana jeans; Ikat pinggang; Pakaian dalam; alas kaki; celana kasual; dasi; gamis; gaun; jaket [pakaian]; jaket untuk pengendara sepeda motor; jilbab; kaus kaki; kemeja; pakaian; pakaian santai; pakaian untuk pria, wanita dan anak-anak; rok; rompi; sandal; sarung tangan [pakaian]; sepatu; topi===

210	Nomor Permohonan	:	JID2021043999
220	Tanggal Penerimaan	:	30/06/2021 11:35:43
320	Prioritas	:	
730	Nama Pemohon	:	RACHMAT SYURAIK
	Alamat Pemohon	:	Jl. Saleh No.54, RT.003 RW.007, Kel. Kesenden, Kec. Kejaksan, Kota. Cirebon - Jawa Barat, Kota Cirebon, Jawa Barat, 45121
740	Nama Kuasa	:	
	Alamat Kuasa	:	
	Tipe Merek	:	Merek Kata dan Lukisan
	Nama Merek	:	kedai Yamani + Lukisan
566	Arti Bahasa	:	Tidak Ada Terjemahan
591	Uraian Warna	:	Hitam, Cokelat, Putih
511	Kelas Barang/Jasa	:	43
510	Uraian Barang/Jasa	:	===Depot penyediaan makanan dan minuman; Jasa penyediaan makanan dan minuman; Jasa restoran yang diberikan dalam bentuk kerjasama waralaba; Jasa restoran, bar, lounge koktail, kafe, kedai kopi, dan bar cemilan; Kedai; Kedai teh; Kedai untuk sarapan; Kedai yang menyediakan makanan dan minuman; Kedai yang menyediakan pisang goreng, pisang bakar, nasi mandhi arab; Kopi (Kafe); Layanan kedai makan; Layanan restoran yang diberikan dalam kerangka kerja waralaba; Penyediaan katering; Restoran; Restoran Prasmanan; Restoran daging panggang; Rumah Makan yang menyediakan seafood, sate, soto, nasi goreng, ikan bakar, ayam goreng, ayam krispy; Tempat penyediaan makanan dan minuman; Warung makan; jasa katering untuk penyediaan makanan dan minuman; jasa kontrak untuk katering; jasa penyediaan makanan dan minuman untuk acara; jasa restoran; jasa restoran dan katering; layanan kafe dan restoran; layanan kafe, bistro, dan restoran; layanan kafetaria dan restoran; layanan reservasi dan pemesanan untuk restoran; layanan reservasi restoran; layanan restoran cepat saji; pemesanan jasa katering; penyediaan makanan dan minuman; penyediaan makanan dan minuman untuk dikonsumsi; penyediaan makanan dan minuman untuk konsumsi di hotel; penyediaan tempat perjamuan makan dan acara sosial untuk acara spesial; restoran yang menyediakan makanan cepat saji dan layanan 24 jam; rumah makan; warung makan tradisional===

540 Etiket

210	Nomor Permohonan	:	DID2021044001
220	Tanggal Penerimaan	:	30/06/2021 11:37:15
320	Prioritas	:	
730	Nama Pemohon	:	Andreas Eko Agustanto
	Alamat Pemohon	:	Jl. Adisucipto No. 270, RT. 002 RW. 015, Kel. Bangka Belitung Laut, Kec. Pontianak Tenggara, Kota Pontianak, Kalimantan Barat , Kalimantan Barat
740	Nama Kuasa	:	Fahmi Assegaf S.H.,M.H.
	Alamat Kuasa	:	Pacific Patent Multiglobal DIPO Business Center Lt. 11, Jalan Jend. Gatot Subroto Kav. 51-52, Jakarta Pusat- 10260 Indonesia
	Tipe Merek	:	Merek Kata dan Lukisan
	Nama Merek	:	Dua Piala + logo
566	Arti Bahasa	:	Tidak Ada Terjemahan
591	Uraian Warna	:	Merah, kuning, biru, hitam, putih
511	Kelas Barang/Jasa	:	30
510	Uraian Barang/Jasa	:	===Beras; Bubuk untuk membuat roti; Dodol; Emping (kerupuk dari melinjo); Es Konsumsi; Kakao; Kecap; Kecap asin; Kecap manis; Kerupuk; Kue kering (pastri); Tauco; bihun [mie]; biskuit; bumbu masak; cuka; es krim; garam; gula; kembang gula;

540 Etiket

kerupuk ikan; kerupuk udang; kopi; kue basah; kukis (kue kering); lada; madu; petis; ragi; roti*; sagu; sambal; saos tomat; saus cabai; saus mustard; tapioka; teh; tepung gandum; tepung*; terasi; vanili===

210 Nomor Permohonan : DID2021044002
220 Tanggal Penerimaan : 30/06/2021 11:40:13
320 Prioritas :
730 Nama Pemohon : HAYUSTINY POHAN SS
Alamat Pemohon : JL. BAMBU II NO. 72B , MEDAN KELURAHAN DURIAN KECAMATAN MEDAN TIMUR, Kota Medan, Sumatera Utara
740 Nama Kuasa :
Alamat Kuasa :
540 Etiket



Tipe Merek : Merek Lukisan
Nama Merek : LUKISAN IKAN
566 Arti Bahasa :
591 Uraian Warna : MERAH
511 Kelas Barang/Jasa : 30
510 Uraian Barang/Jasa : ===Emping (kerupuk dari melinjo); Kerupuk; Kerupuk Atom; Kerupuk Ikan; Kerupuk Kentang; Kerupuk bawang; Kerupuk ikan aneka rasa; Kerupuk jagung; Kerupuk pisang; Kerupuk udang aneka rasa; Stik Keju; kerupuk cumi; kerupuk opak; kerupuk singkong; kerupuk stik cumi; kerupuk stik ikan; kerupuk udang; kue stik bawang; senbei [kerupuk nasi]; stick cumi (kerupuk); stik balado; stik dari tulang ikan===

210 Nomor Permohonan : DID2021044003
220 Tanggal Penerimaan : 30/06/2021 11:41:57
320 Prioritas :
730 Nama Pemohon : PT. NAGA SWARASAKTI
Alamat Pemohon : Jl. Johar No. 4 U RT.016 RW.006, Kel. Kebon Sirih, Kec. Menteng, Kota Administrasi Jakarta Pusat, DKI Jakarta
740 Nama Kuasa : Donny Alamsyah Sheyoputra S.H., LL.M.,
Alamat Kuasa : Sheyoputra Law Office Sampoerna Strategic Square Tower B, Lt. 18, Jend. Sudirman Kav. 45-46
540 Etiket

NAGASWARA

Tipe Merek : Merek Kata dan Lukisan
Nama Merek : NAGASWARA + Lukisan
566 Arti Bahasa : NAGASWARA merupakan merek yang pernah didaftarkan oleh pemohon dengan Daftar No. IDM000340659 dan sekaligus bagian dari nama perusahaan pemohon
591 Uraian Warna : Merah dan Putih
511 Kelas Barang/Jasa : 21
510 Uraian Barang/Jasa : ===Gelas; Tutup gelas; botol besar dari kaca/wadah botol besar dibalut anyaman sebagai pelindung; botol kaca [wadah]; botol-botol plastik; cangkir; gelas bir; mangkuk [baskom]; nampan makan; patung porselen; piring; sumpit; tatakan gelas; teko===

210 Nomor Permohonan : DID2021044004
220 Tanggal Penerimaan : 30/06/2021 11:50:45
320 Prioritas :
730 Nama Pemohon : YASRIL
Alamat Pemohon : Jl. Lumbu Tengah VI C8/89 Rt.002 Rw.028 Bojong Rawalumbu, Rawalumbu, Kota Bekasi, Jawa Barat
740 Nama Kuasa :
Alamat Kuasa :
540 Etiket

Megalife

Tipe Merek : Merek Kata dan Lukisan
Nama Merek : Megalife
566 Arti Bahasa : Tidak Ada Terjemahan
591 Uraian Warna : HITAM, PUTIH, MERAH
511 Kelas Barang/Jasa : 5
510 Uraian Barang/Jasa : ===Jamu; Jamu herbal; obat herbal; obat-obatan untuk keperluan medis; sediaan multivitamin; suplemen makanan mineral; suplemen vitamin; vitamin===

210	Nomor Permohonan	:	DID2021044005	540 Etiket
220	Tanggal Penerimaan	:	30/06/2021 11:54:42	
320	Prioritas	:		
730	Nama Pemohon	:	PT. NAGA SWARASAKTI	
	Alamat Pemohon	:	Jl. Johar No. 4 U RT.016 RW.006, Kel. Kebon Sirih, Kec. Menteng, Kota Administrasi Jakarta Pusat, DKI Jakarta	
740	Nama Kuasa	:	Donny Alamsyah Sheyoputra S.H., LL.M.,	
	Alamat Kuasa	:	Sheyoputra Law Office Sampoerna Strategic Square Tower B, Lt. 18, Jend. Sudirman Kav. 45-46	NAGASWARA
	Tipe Merek	:	Merek Kata dan Lukisan	
	Nama Merek	:	NAGASWARA + Lukisan	
566	Arti Bahasa	:	NAGASWARA merupakan merek yang pernah didaftarkan oleh pemohon dengan Daftar No. IDM000340661 dan sekaligus bagian dari nama perusahaan pemohon	
591	Uraian Warna	:	Merah dan Putih	
511	Kelas Barang/Jasa	:	24	
510	Uraian Barang/Jasa	:	===Handuk; Kain Batik; Kain untuk kasur; Salempang (Selendang); Selampe (Sapu Tangan); Seprei tempat tidur, khususnya kain petiduran (sprei sarung bantal, selimut); Serbet; Taplak meja; Tilam tempat tidur; badcover tilam-tilam tempat tidur dan meja; bed cover; kain drill; kain sarung batik; kain satin; kain selendang; kain tenun; kain tenun untuk dijadikan barang pakaian; kain tenun untuk perabotan; kain wol; kelambu; sarung bantal; sarung guling; selimut; seprei; tekstil===	

210	Nomor Permohonan	:	DID2021044006	540 Etiket
220	Tanggal Penerimaan	:	30/06/2021 12:01:19	
320	Prioritas	:		
730	Nama Pemohon	:	VINCENT	
	Alamat Pemohon	:	KOMPLEK MERBAU MAS RUKO 79 JALAN MERBAU KEL.SEKIP KEC.MEDAN PETISAH MEDAN, Kota Medan, Sumatera Utara	
740	Nama Kuasa	:		
	Alamat Kuasa	:		SESTRA
	Tipe Merek	:	Merek Kata	
	Nama Merek	:	SESTRA	
566	Arti Bahasa	:		
591	Uraian Warna	:	HITAM	
511	Kelas Barang/Jasa	:	25	
510	Uraian Barang/Jasa	:	===Alas kaki, yaitu, sepatu, sepatu bot, sandal, sandal selop, sepatu kets, espadrilles, mokasin, sepatu pantofel; Sepatu hak tinggi; Sol sepatu; Tumit-tumit sepatu; alas kaki; alas kaki bayi; alas kaki untuk pria; alas kaki untuk wanita; alas kaki, termasuk sepatu, sepatu bot dan sandal; alas kaki, yaitu, sepatu, sepatu bot, sepatu olah raga, sandal, sandal-sandal, sandal bakiak khas Jepang dan sandal; bagian dan perlengkapan untuk alas kaki, yaitu bagian atas sepatu, tumit, sol luar, sol dalam, sol, bagian untuk alas kaki sepatu, penyangga kaki, penyangga lengkungan dan sisipan sepatu; hak sepatu; sandal; sandal jepit; sandal jepit [alas kaki]; sandal kulit; sandal pakai; sandal pelindung kaki; sandal plastik; sandal selop; sandal untuk anak-anak; sandal untuk pria; sandal untuk wanita; sepatu; sepatu bayi; sepatu berjalan; sepatu dan alas kaki; sepatu datar; sepatu formal; sepatu hak tinggi; sepatu kanvas; sepatu karet; sepatu kasual; sepatu kerja; sepatu kulit; sepatu lari; sepatu olahraga; sepatu pengantin wanita; sepatu renda; sepatu sandal; sepatu santai; sepatu untuk anak-anak; sepatu untuk orang dewasa; sepatu untuk pria; sepatu untuk wanita; sepatu wanita; sol alas kaki; sol sandal; sol sepatu; sol untuk sepatu; tali sepatu===	

210	Nomor Permohonan	:	JID2021044007	540 Etiket
220	Tanggal Penerimaan	:	30/06/2021 12:03:15	
320	Prioritas	:		
730	Nama Pemohon	:	FERRY ANDREAS	
	Alamat Pemohon	:	Kutisari Selatan No. 76, RT.003 RW.003, Kel/Desa Kutisari, Kec. Tenggilis Mejoyo, Kota Surabaya, Jawa Timur, Kota Surabaya, Jawa Timur	
740	Nama Kuasa	:	Emmy Hartati Hardjo S.Si	
	Alamat Kuasa	:	Jl. Raya Perjuangan No. 11 C, Kebon Jeruk, Jakarta Barat	warung MARIPADI
	Tipe Merek	:	Merek Kata dan Lukisan	
	Nama Merek	:	WARUNG MARIPADI + LOGO	
566	Arti Bahasa	:	Tidak Ada Terjemahan	
591	Uraian Warna	:	Coklat, orange, hijau, putih	

511 Kelas Barang/Jasa : 43

510 Uraian Barang/Jasa : ===Pusat Jajanan Serba Ada (Pujasera); Restoran; Warung makan; jasa katering; kafe; katering makanan dan minuman; rumah makan===

---

210 Nomor Permohonan : JID2021044008 540 Etiket

220 Tanggal Penerimaan : 30/06/2021 12:06:44

320 Prioritas :

730 Nama Pemohon : CAESAR LAGALIGGO GIVANI

Alamat Pemohon : Ngagel Jaya Tengah 2/27,RT.005,RW.003,Kelurahan Pucang Sewu,Kecamatan Gubeng,Surabaya, Kota Surabaya, Jawa Timur

740 Nama Kuasa : Amirul Mohammad Nur S.H., M.HKI., LL.M.,

Alamat Kuasa : Jalan Ngagel Wasana III No 53

Tipe Merek : Merek Kata dan Lukisan

Nama Merek : SWABEXPRESS.NET

566 Arti Bahasa : Tidak Ada Terjemahan

591 Uraian Warna : Merah,Putih,Hitam

511 Kelas Barang/Jasa : 44

510 Uraian Barang/Jasa : ===Jasa perawatan kesehatan; layanan bantuan keperawatan di rumah; layanan dokter; layanan konsultasi yang berkaitan dengan kesehatan; layanan perawatan kesehatan rumah; layanan telemedicine; memberikan informasi medis melalui situs web; penyediaan informasi kesehatan; penyediaan informasi medis; perawatan kesehatan===

---

210 Nomor Permohonan : DID2021044009 540 Etiket

220 Tanggal Penerimaan : 30/06/2021 12:07:09

320 Prioritas :

730 Nama Pemohon : Pang Caixia

Alamat Pemohon : Jl. Belakang Pasar Baru I No.19 Atas RT/RW 006/004, Kel. Pasar Baru, Kec. Sawah Besar, Jakarta Pusat, Kota Administrasi Jakarta Pusat, DKI Jakarta

740 Nama Kuasa : Agus Nasrudin S.H.

Alamat Kuasa : UNITED PATENT OFFICE Jl. Celebration Boulevard Blok AA15 No. 29, Grand Wisata Bekasi 17510



Tipe Merek : Merek Kata dan Lukisan

Nama Merek : SICHUAN. CHUAN

566 Arti Bahasa : Tidak Ada Terjemahan

591 Uraian Warna : Merah, hitam, cokelat

511 Kelas Barang/Jasa : 30

510 Uraian Barang/Jasa : ===Bumbu Gulai; Bumbu instan bubuk; Bumbu rendang; Bumbu serba guna; Bumbu siap saji; Campuran Bumbu beraroma untuk Makanan; Garam, bumbu, rempah-rempah, bumbu dari tumbuhan yang diawetkan; asam [bumbu]; bawang putih olahan untuk digunakan sebagai bumbu; bumbu masak; bumbu olahan [bumbu]; jahe yang diawetkan [bumbu]; lada [bumbu]; paprika [bumbu]===

---

210 Nomor Permohonan : DID2021044011 540 Etiket

220 Tanggal Penerimaan : 30/06/2021 12:07:51

320 Prioritas :

730 Nama Pemohon : FERRY KURNIAWAN

Alamat Pemohon : Jl. Mekar Utama No. 21, Kel. Mekarwangi, Kec. Bojongloa Kidul, Bandung., Kota Bandung, Jawa Barat

740 Nama Kuasa : H. Eko Tanuwiharja S.H.

Alamat Kuasa : Komplek Banceuy Permai Kav. E-19 No. 27, Sumur Bandung, Kota Bandung, Jawa Barat 40111

Tipe Merek : Merek Kata dan Lukisan

Nama Merek : DOLLARMAN

566 Arti Bahasa : Tidak Ada Terjemahan

591 Uraian Warna : Hitam, kuning keemasan, dan coklat muda

511 Kelas Barang/Jasa : 22

510 Uraian Barang/Jasa : ===Jala Ikan; Kantong Karung; Karung plastik; Tali Tambang; Tali pengikat plastik; Waring (karung untuk pertanian); jala-jala; kantong kain jala yang dilapisi plastik untuk menanam tanaman dan pohon; kantong tekstil untuk kemasan; karung beras; karung untuk pengangkutan dan penyimpanan bahan dalam jumlah besar; rafia; serat rafia; tali; tali dan benang; tali dipilin dan

benang yang terbuat dari serat tekstil alami atau buatan, kertas atau plastik; tali jangkar; tali jerami; tali nilon untuk menangani beban; tali pengangkat muatan, bukan dari logam; tali pengepakan; tali pengikat, bukan dari logam; tali tambang; tali untuk tenda; tali, bukan dari logam, untuk menangani beban; tali, bukan dari logam, untuk mengamankan bundel; tenda *; tenda dan terpal===

210	Nomor Permohonan	:	DID2021044012	540 Etiket
220	Tanggal Penerimaan	:	30/06/2021 12:09:32	
320	Prioritas	:		
730	Nama Pemohon	:	HENDRA	
	Alamat Pemohon	:	Pondok Jati DB-11, RT.032 RW.009, Kel/Desa Jati, Kec. Sidoarjo, Kab. Sidoarjo, Jawa Timur, Kabupaten Sidoarjo, Jawa Timur	
740	Nama Kuasa	:	Emmy Hartati Hardjo S.Si	
	Alamat Kuasa	:	Jl. Raya Perjuangan No. 11 C, Kebon Jeruk, Jakarta Barat	
	Tipe Merek	:	Merek Kata dan Lukisan	
	Nama Merek	:	LEBAH MADU + LUKISAN	
566	Arti Bahasa	:	Tidak Ada Terjemahan	
591	Uraian Warna	:	Merah, orange, hitam, kuning, biru	
511	Kelas Barang/Jasa	:	30	
510	Uraian Barang/Jasa	:	===Kerupuk; kerupuk udang===	

210	Nomor Permohonan	:	J022021044013	540 Etiket
220	Tanggal Penerimaan	:	30/06/2021 12:10:41	
320	Prioritas	:		
730	Nama Pemohon	:	ENDITH ANGKY IMBASTI	
	Alamat Pemohon	:	Jl. Mawar Blok P-15-05 Tg. Gading Kel. Perkebunan Sipare-pare, Kec. Sei Suka , Kabupaten Batu Bara, Sumatera Utara, 21257	
740	Nama Kuasa	:		
	Alamat Kuasa	:		
	Tipe Merek	:	Merek Kata dan Lukisan	
	Nama Merek	:	KUEH KUE	
566	Arti Bahasa	:	Tidak Ada Terjemahan	
591	Uraian Warna	:	Hitam	
511	Kelas Barang/Jasa	:	35	
510	Uraian Barang/Jasa	:	===Toko makanan online; Toko yang menjual kue; layanan waralaba dan ritel===	

210	Nomor Permohonan	:	DID2021044014	540 Etiket
220	Tanggal Penerimaan	:	30/06/2021 12:16:53	
320	Prioritas	:		
730	Nama Pemohon	:	PT. NAGA SWARASAKTI	
	Alamat Pemohon	:	Jl. Johar No. 4 U, RT.016 RW.006, Kel. Kebon Sirih, Kec. Menteng , Kota Administrasi Jakarta Pusat, DKI Jakarta	
740	Nama Kuasa	:	Donny Alamsyah Sheyoputra S.H., LL.M.,	
	Alamat Kuasa	:	Sheyoputra Law Office Sampoerna Strategic Square Tower B, Lt. 18, Jend. Sudirman Kav. 45-46	
	Tipe Merek	:	Merek Kata dan Lukisan	
	Nama Merek	:	NAGASWARA + Lukisan	
566	Arti Bahasa	:	NAGASWARA merupakan merek yang pernah didaftarkan oleh Pemohon dengan Daftar No. IDM000340662 dan sekaligus bagian dari nama perusahaan pemohon	
591	Uraian Warna	:	Merah dan Putih.	
511	Kelas Barang/Jasa	:	16	
510	Uraian Barang/Jasa	:	===Bola dunia; Brosur-brosur; Formulir yang dicetak; Karton; Kartu nama; Map [alat tulis menulis]; Pulpen; Tabloid tercetak; alat tulis kantor; alat untuk kesenian; album; amplop; barang-barang cetakan; buku; buku alamat; foto-foto; gambar tempel; jurnal; kartu pengumuman [alat tulis]; kartu pos; kartu pos gambar; kartu ucapan selamat; kartu undangan; kertas tulis; klip kertas; koran; kotak kardus; kotak pensil; lembaran kertas untuk mencatat; lukisan; majalah cetak; map untuk kertas; pamflet; papan nama dari kertas atau karton; papan poster; papan tulis; pembuka surat; pemegang staples; pena; pena [keperluan kantor]; penghapus papan tulis; penjepit kertas; pensil; perekat untuk keperluan alat tulis; peta geografis; potret; sandaran buku; surat kabar; tanda pengenal kertas===	

===Bola dunia; Brosur-brosur; Formulir yang dicetak; Karton; Kartu nama; Map [alat tulis menulis]; Pulpen; Tabloid tercetak; alat tulis kantor; alat untuk kesenian; album; amplop; barang-barang cetakan; buku; buku alamat; foto-foto; gambar tempel; jurnal; kartu pengumuman [alat tulis]; kartu pos; kartu pos gambar; kartu ucapan selamat; kartu undangan; kertas tulis; klip kertas; koran; kotak kardus; kotak pensil; lembaran kertas untuk mencatat; lukisan; majalah cetak; map untuk kertas; pamflet; papan nama dari kertas atau karton; papan poster; papan tulis; pembuka surat; pemegang staples; pena; pena [keperluan kantor]; penghapus papan tulis; penjepit kertas; pensil; perekat untuk keperluan alat tulis; peta geografis; potret; sandaran buku; surat kabar; tanda pengenal kertas===

---

210 Nomor Permohonan : D022021044015
220 Tanggal Penerimaan : 30/06/2021 12:18:32
320 Prioritas :
730 Nama Pemohon : SUHERI
Alamat Pemohon : DUSUN I KEL. PERKEBUNAN TANJUNG KASAU, KEC. LAUT TADOR, Kabupaten Batu Bara, Sumatera Utara, 21257
740 Nama Kuasa :
Alamat Kuasa :

540 Etiket

Tipe Merek : Merek Kata dan Lukisan
Nama Merek : PRAJA BATIK PRIMA JAYA
566 Arti Bahasa : Tidak Ada Terjemahan
591 Uraian Warna : Coklat tua, coklat muda, hijau
511 Kelas Barang/Jasa : 24
510 Uraian Barang/Jasa : ===Kain Batik===

---

210 Nomor Permohonan : JID2021044016
220 Tanggal Penerimaan : 30/06/2021 12:19:51
320 Prioritas :
730 Nama Pemohon : PT. SINEMART INDONESIA
Alamat Pemohon : Ruko Kedoya Elok Plaza Blok DE 19 Jl. Panjang, Rt. 019 Rw. 004, Kedoya Selatan, Kebon Jeruk, Jakarta Barat, Kota Administrasi Jakarta Barat, DKI Jakarta, 11520
740 Nama Kuasa : Ratu Santi Ermawati, S.T.
Alamat Kuasa : Asiamark Graha DLA, 2nd Floor Suite 06, Jalan Otto Iskandar Dinata No. 392, Bandung

540 Etiket

Keajaiban Cinta

Tipe Merek : Merek Kata
Nama Merek : KEAJAIBAN CINTA
566 Arti Bahasa : Tidak Ada Terjemahan
591 Uraian Warna : Hitam dan Putih
511 Kelas Barang/Jasa : 41
510 Uraian Barang/Jasa :

===Jasa hiburan dalam bentuk penyediaan fasilitas bioskop multipleks; Jasa pemondokan untuk berolah-raga selama liburan; Jasa penyediaan fasilitas museum; Jasa produksi pertunjukan; Jasa publikasi; Kebun binatang; Layanan hiburan dalam sifat menghadirkan pertunjukan musik secara langsung; Pengaturan dan penyelenggaraan Konser; Pengaturan dan penyelenggaraan konperensi, konvensi, kongres, pameran, sekolah harian (day schools), konser, seminar, simposium, seminar-seminar, lokakarya, kuliah semua untuk tujuan hiburan dan pendidikan; Pengaturan dan penyelenggaraan pertunjukan, konser, kontes, permainan, konser dan tur, semua untuk tujuan hiburan atau pendidikan; Pengaturan dan penyelenggaraan pertunjukan, konser, pertunjukan, kontes, permainan, dan tur; Pengaturan dan penyelenggaraan seminar dan loka karya; Penyediaan publikasi elektronik yang tidak dapat diunduh, online dalam bentuk brosur, berita berkala, laporan, dan bahan pendidikan dan pengajaran dalam bidang investasi dan keuangan; Penyelenggara Kompetisi seni dan budaya; Penyelenggaraan pertandingan olah raga; Penyewaan film; Publikasi buku; Reportasi hasil fotografi; Taman kanak-kanak (TK); akademi [pendidikan]; hiburan dan penyajian pertunjukan hidup; hiburan televisi; informasi rekreasi; jasa klub yang berkaitan dengan hiburan, pendidikan dan kegiatan budaya; jasa publikasi elektronik; kursus korespondensi; layanan bimbingan kejuruan; layanan diskotik; layanan hiburan; layanan hiburan klub malam; layanan kaligrafi; layanan klub malam [hiburan]; layanan pelatih pribadi [pelatihan kebugaran]; layanan perekaman audio dan video; layanan perpustakaan keliling; layanan reporter berita; layanan sekolah asrama; layanan studio film; layanan studio televisi; melakukan tur gua dengan pemandu untuk tujuan pendidikan; melakukan tur museum dengan pemandu untuk tujuan pendidikan; mengatur dan menyelenggarakan konferensi dan seminar; mengatur dan menyelenggarakan pameran seni untuk tujuan budaya atau pendidikan; menyediakan fasilitas bioskop; menyediakan fasilitas kasino [perjudian]; menyediakan fasilitas rekreasi; menyediakan fasilitas rekreasi di alam kolam untuk kegiatan menyelam di bawah air; mikrofilm; pemesanan kursi untuk pertunjukan; pendidikan sekolah asrama; pendidikan, pengajaran dan pelatihan; penerbitan buku; penulisan skenario; penyediaan fasilitas rekreasi; penyediaan fasilitas studio film; penyediaan program televisi, program radio, film, material audio dan/atau visual dan permainan (games) online (yang tidak dapat di download); penyewaan fasilitas stadium; penyewaan lapangan tenis; penyewaan proyektor film; penyewaan studio film; penyewaan tempat duduk arena olahraga portabel; penyewaan film-film bioskop; perencanaan dan pelaksanaan pesta [hiburan]; persewaan karya seni; presentasi pertunjukan sirkus; produksi dan distribusi program radio dan televisi; produksi film di studio; produksi pertunjukan teater; produksi siaran

radio; produksi teater; sulih suara; sulih suara film; taman-taman hiburan===

210	Nomor Permohonan	:	DID2021044017	540 Etiket
220	Tanggal Penerimaan	:	30/06/2021 12:24:33	
320	Prioritas	:		
730	Nama Pemohon	:	PT. Favori Corp Sedaya	
	Alamat Pemohon	:	Jl. Bojong Koneng Atas No. 8, RT/RW 001/019, Cibeunying, Kec. Cimenyan, Kabupaten Bandung, Jawa Barat, 40191	
740	Nama Kuasa	:	Ir. Emil Miraj M.T.	
	Alamat Kuasa	:	Jl. Trunojoyo No. 31, Kec. Bandung Wetan, Kota Bandung	
	Tipe Merek	:	Merek Kata dan Lukisan	
	Nama Merek	:	TWO SISTERS	
566	Arti Bahasa	:	Tidak Ada Terjemahan	
591	Uraian Warna	:	Hijau Tosca, Kuning, Merah Muda dan Putih	
511	Kelas Barang/Jasa	:	30	
510	Uraian Barang/Jasa	:	===Bahan pemanis untuk kue atau minuman atau makanan; Campuran-campuran untuk membuat kue; Gula -gula (mesis) untuk menghias kue; Kue; Kue Berry Bell Trimit; Kue Bingka Kentang; Kue Bugis Betawi; Kue Choco Chip; Kue Coklat Mente; Kue Coklat Mente (Cookies); Kue Dadar Gulung; Kue Gulung; Kue Kacang Spesial; Kue Kuping Gajah; Kue Mangkok; Kue Nastar Keju; Kue Strawberry; Kue Susu; Kue berbahan dasar tepung; Kue choco ball; Kue dan kue tar, gula-gula (termasuk yang beku); Kue eccles; Kue kering (pastri); Kue kering Perancis; Kue kering Wina; Kue lumpia; Kue mentega Denmark; Kue mochi; Kue nanas; Kue pastei; Kue pisang; Kue yang dibubuhi jahe dan gula; Kue-kue; Kue-kue Denmark; Kue-kue Italia; Ladran (Kue Kering); Lapisan gula (icing) untuk kue; Pasta kue; Pembungkus pastry (kue); Pepe (Kue Manis); Pretzels (kue); Produk kue dan kembang gula; Roti kue-kue semprit; Roti, kue pastry dan gula-gula; Sediaan aromatik untuk kue; Sediaan aromatik untuk kue kering; Wafer (kue); Yangko (kue moci); adonan kue; adonan kue beku; bahan makanan untuk adonan roti dan kue; campuran kue; dekorasi cokelat untuk kue; dekorasi fondant untuk kue; dekorasi kue yang terbuat dari gula-gula; dekorasi marzipan untuk kue; dekorasi permen untuk kue; dekorasi wafer yang dapat dimakan untuk kue; injeolmi [kue beras ketan yang dilapisi bubuk kacang]; kasutera [kue bolu Jepang]; kerang kue kering; kue almond; kue basah; kue beku; kue beras; kue bola; kue bolu; kue buah; kue bubuk; kue bulan; kue cokelat; kue coklat; kue custard; kue es; kue es krim; kue filo; kue frosting; kue gandum; kue geplak; kue gulung telur; kue jahe; kue jinten / kue biji ketapang; kue kastangel; kue kecipir (cipiran); kue keju; kue kering beku; kue kering kastengel; kue krim; kue lekker; kue mentega; kue millet; kue muffin; kue nastar; kue nougat; kue pai; kue pang-pang; kue pastry; kue persik; kue potong; kue prem; kue pretzel; kue putri salju; kue sereal; kue stik bawang; kue sus; kue tar apel; kue tar blueberry; kue tar buah; kue tar ceri; kue tar cokelat; kue tar krim; kue tar lemon; kue tar lezat; kue tar raspberry; kue tar stroberi; kue tar telur; kue tart; kue untuk makanan ringan; kue wafer berlapis cokelat; kue widaran / bidaran; kue yogurt beku; kue-kue gurih; kukis (kue kering); kulit kue; makaroni [kue kering]; meringues (kue); mille-feuilles (kue); mirror icing [mirror glaze] (sejenis kue); peach cobbler (kue); petits fours [kue]; rugelach [kue kering]; spiced cookies (kue kering); tambalan berbasis custard untuk kue dan pai; tepung dan sediaan terbuat dari sereal, roti, adonan terigu (kue basah) dan kembang gula, es konsumsi; wafer gulung [cookies]===	

210	Nomor Permohonan	:	DID2021044018	540 Etiket
220	Tanggal Penerimaan	:	30/06/2021 12:25:14	
320	Prioritas	:		
730	Nama Pemohon	:	MARIA MARCELLA AYUNINGSIH	
	Alamat Pemohon	:	Jl. Kutisari Indah Utara II/39, RT/RW : 004/006, Kelurahan Kutisari, Kecamatan Tenggilis Mejoyo,, Kota Surabaya, Jawa Timur, 60291	
740	Nama Kuasa	:		
	Alamat Kuasa	:		
	Tipe Merek	:	Merek Kata	
	Nama Merek	:	CUPANG	
566	Arti Bahasa	:	Tidak Ada Terjemahan	
591	Uraian Warna	:	hitam	
511	Kelas Barang/Jasa	:	2	
510	Uraian Barang/Jasa	:	===cat *; tinner untuk cat dasar===	

210	Nomor Permohonan	:	DID2021044019	540 Etiket
220	Tanggal Penerimaan	:	30/06/2021 12:25:27	
320	Prioritas	:		
730	Nama Pemohon	:	TAN ERWIN SUGITO	
	Alamat Pemohon	:	Villa Valensia PA7 No. 43, Kel. Lontar, Kec. Sambikerep, Kota Surabaya, Jawa Timur, 60216	

740 Nama Kuasa : Dra. Devi Yulian, S.H.
Alamat Kuasa : Jalan Pangeran Jayakarta No. 117 Blok. C-4, Jakarta Pusat



Tipe Merek : Merek Kata
Nama Merek : TANATA
566 Arti Bahasa : Tidak Ada Terjemahan
591 Uraian Warna : Hitam, putih
511 Kelas Barang/Jasa : 3
510 Uraian Barang/Jasa : ===Cairan harum untuk tubuh; Cairan penyegar tubuh dengan cara disemprot; Dispenser pengharum ruangan; Krim untuk vagina yang tidak mengandung obat; Pembersih serba guna; Pembersih untuk badan; Pengharum ruangan yang disemprotkan; Ramuan kosmetik untuk mandi; Sabun mandi; Sabun untuk muka; Sediaan pembersih pribadi; Sediaan tabir surya; Sediaan tata rias wajah; Sediaan untuk menghilangkan bulu (kosmetik); Semprotan pelembab wajah; bahan pewarna rambut; batang kapas untuk keperluan kosmetik; bedak wajah kosmetik; body lotion untuk keperluan kosmetik; bulu mata palsu; cat kuku; cat kuku dan penghapus cat kuku; celak mata; deodoran; ekstrak herbal untuk keperluan kosmetik; kapas untuk keperluan kosmetik; kosmetik; kosmetik alis; kosmetik perawatan tubuh dan kecantikan; krim aromaterapi; krim kosmetik; krim kulit; krim kulit tabir surya; krim pelembab kulit [kosmetik]; krim pemutih kulit; krim wajah tidak mengandung obat; kuku palsu; lipstik; losion rambut; losion setelah bercukur; losion untuk tubuh; lotion aromaterapi; lotion untuk keperluan kosmetik; maskara; masker kecantikan; masker kosmetik; minyak aromaterapi; minyak esensial untuk digunakan dalam aromaterapi; minyak tubuh; minyak tubuh untuk keperluan kosmetik; minyak untuk keperluan kosmetik; minyak wangi; pasta gigi; pelindung terhadap sinar matahari untuk wajah; pembersih tata rias wajah , pembersih kosmetik; pembersih untuk keperluan kebersihan pribadi yang intim, tanpa obat; pencuci vagina untuk keperluan sanitasi atau deodoran pribadi; penghilang cat kuku; pengkilap bibir; pensil alis; pensil kosmetik; perekat untuk bulu mata palsu, rambut dan kuku; pewangi rambut; sabun deodoran; sediaan aromaterapi; sediaan kosmetik tidak mengandung obat untuk tujuan pelangsingan; sediaan kosmetik untuk berjemur; sediaan kosmetik untuk bulu mata; sediaan kosmetik untuk perawatan kulit; sediaan lidah buaya untuk keperluan kosmetik; sediaan obat menghilangkan rambut; sediaan pembersih wajah; sediaan pengharum ruangan; sediaan perawatan kuku; sediaan untuk mengecat rambut; semprotan rambut; shampo rambut; susu pembersih wajah; tisu yang diresapi dengan losion kosmetik; wangi-wangian===

---

210 Nomor Permohonan : DID2021044021 540 Etiket
220 Tanggal Penerimaan : 30/06/2021 12:32:34
320 Prioritas :
730 Nama Pemohon : PT. BUYUNG POETRA SEMBADA, Tbk
Alamat Pemohon : Pasar Induk Cipinang K No. 17, Kel. Pisangan Timur, Kec. Pulo Gadung, Kota Administrasi Jakarta Timur, DKI Jakarta
740 Nama Kuasa : Dra. Devi Yulian, S.H.
Alamat Kuasa : Jalan Pangeran Jayakarta No. 117 Blok. C-4, Jakarta Pusat



Tipe Merek : Merek Kata dan Lukisan
Nama Merek : I•MUT + LOGO
566 Arti Bahasa : Tidak Ada Terjemahan
591 Uraian Warna : Putih, ungu.
511 Kelas Barang/Jasa : 30
510 Uraian Barang/Jasa : ===Beras; Bumbu instan bubuk; Bumbu serba guna; Bumbu siap saji; Es (air yang dibekukan); Hasil produksi Madu; Kue kering (pastri); Makanan ringan berbahan dasar sereal; Makanan ringan berbahan dasar tepung terigu; Mie; Pasta; Penyedap rasa (selain minyak essensial) untuk ditambahkan ke makanan dan / atau minuman; Sediaan pasta; bihun; biskuit; bubuk pengembang; bubuk soda kue; bumbu; bumbu masak; cokelat; cuka, saus dan bumbu lainnya; es krim, sorbet dan es lainnya yang dapat dimakan; esens untuk bahan makanan, kecuali esens eterik dan minyak esensial; garam; gula; gula-gula; kecap; kerupuk; kopi; kopi buatan; kwetiau; madu; makanan ringan berbahan dasar gandum; makanan ringan berbahan dasar jagung; makanan ringan berbahan dasar tapioka; mayones; minuman dengan bahan dasar coklat; minuman dengan bahan dasar kakao; minuman dengan bahan dasar kopi; minuman dengan bahan dasar teh; ragi*; rempah-rempah; saos tomat; saus bumbu; saus cabai; sediaan Makanan dari Padi-padian; sohun; tapioka dan sagu; teh; tepung dan olahan yang terbuat dari sereal; tepung sagu; tepung tapioka*; tepung*===

---

210 Nomor Permohonan : DID2021044022 540 Etiket
220 Tanggal Penerimaan : 30/06/2021 12:33:58
320 Prioritas :
730 Nama Pemohon : Widiawati
Alamat Pemohon : Jl. Petojo Enclek 9 no. 2 Jakarta Pusat 10160, Kota Administrasi Jakarta Pusat, DKI Jakarta, 10160
740 Nama Kuasa :
Alamat Kuasa :



	Tipe Merek	:	Merek Kata dan Lukisan
	Nama Merek	:	You and Me
566	Arti Bahasa	:	
591	Uraian Warna	:	Warna Mint dan Abu
511	Kelas Barang/Jasa	:	28
510	Uraian Barang/Jasa	:	===mainan bayi===

210	Nomor Permohonan	:	DID2021044023	540 Etiket
220	Tanggal Penerimaan	:	30/06/2021 12:35:48	
320	Prioritas	:		
730	Nama Pemohon	:	NG JONY	
	Alamat Pemohon	:	JL. HADIAH 1 NO.38 RT011 RW003 KELURAHAN JELAMBAR KEC.GROGOL PETAMBURAN JAKARTA BARAT, Kota Administrasi Jakarta Barat, DKI Jakarta, 11460	
740	Nama Kuasa	:		
	Alamat Kuasa	:		

	Tipe Merek	:	Merek Kata dan Lukisan
	Nama Merek	:	SUPERONE
566	Arti Bahasa	:	Tidak Ada Terjemahan
591	Uraian Warna	:	HITAM, SILVER, PUTIH, KUNING, MERAH
511	Kelas Barang/Jasa	:	1
510	Uraian Barang/Jasa	:	===Air Radiator; Perekat, selain untuk keperluan alat tulis atau keperluan rumah tangga; bahan kimia Pembersih ruang bakar pada mesin kendaraan (Carbon Clean); cairan kimia untuk pembersih karburator; komposisi untuk memperbaiki ban; lem lateks, selain untuk keperluan alat tulis atau rumah tangga; lem untuk tambal ban; penghancur/pembersih kerak karbon===

210	Nomor Permohonan	:	JID2021044024	540 Etiket
220	Tanggal Penerimaan	:	30/06/2021 12:37:51	
320	Prioritas	:		
730	Nama Pemohon	:	TAN ERWIN SUGITO	
	Alamat Pemohon	:	Villa Valensia PA7 No. 43, Kel. Lontar, Kec. Sambikerep, Kota Surabaya, Jawa Timur, 60216	
740	Nama Kuasa	:	Dra. Devi Yulian, S.H.	
	Alamat Kuasa	:	Jalan Pangeran Jayakarta No. 117 Blok. C-4, Jakarta Pusat	

	Tipe Merek	:	Merek Kata
	Nama Merek	:	TANATA
566	Arti Bahasa	:	Tidak Ada Terjemahan
591	Uraian Warna	:	Hitam, putih
511	Kelas Barang/Jasa	:	44
510	Uraian Barang/Jasa	:	===Layanan Klinik Dokter Spesialis Kulit dan Kelamin; Rumah sakit; bedah kosmetik dan plastik; layanan dermatologi; layanan dokter; layanan klinik bedah plastik dan kosmetik; layanan klinik gigi; layanan klinik medis; layanan laboratorium medis untuk analisis sampel darah yang diambil dari pasien; layanan medis dan bedah; layanan perawatan bedah; layanan rumah sakit; memberikan saran medis di bidang dermatologi; memberikan saran medis di bidang penurunan berat badan===

210	Nomor Permohonan	:	DID2021044025	540 Etiket
220	Tanggal Penerimaan	:	30/06/2021 12:43:39	
320	Prioritas	:		
730	Nama Pemohon	:	PT. BUYUNG POETRA SEMBADA, Tbk	
	Alamat Pemohon	:	Pasar Induk Cipinang K No. 17, Kel. Pisangan Timur, Kec. Pulo Gadung, Kota Administrasi Jakarta Timur, DKI Jakarta	
740	Nama Kuasa	:	Dra. Devi Yulian, S.H.	
	Alamat Kuasa	:	Jalan Pangeran Jayakarta No. 117 Blok. C-4, Jakarta Pusat	

	Tipe Merek	:	Merek Kata dan Lukisan
	Nama Merek	:	I•MUT + LOGO
566	Arti Bahasa	:	Tidak Ada Terjemahan
591	Uraian Warna	:	Putih, ungu.
511	Kelas Barang/Jasa	:	31

510	Uraian Barang/Jasa	:	===bahan makanan dan minuman untuk hewan; biji-bijian dan biji mentah dan belum diolah; buah-buahan dan sayuran segar, bumbu segar; hewan hidup; produk pertanian, akuakultur, hortikultura dan kehutanan mentah dan belum diolah; tanaman dan bunga alami; umbi, bibit dan benih untuk ditanam===

210	Nomor Permohonan	:	D172021044026	540 Etiket
220	Tanggal Penerimaan	:	30/06/2021 12:59:11	
320	Prioritas	:		
730	Nama Pemohon	:	MONIKA NGADHA	
	Alamat Pemohon	:	Jln. Ahmad Yani, RT.002/RW.002, Kelurahan Tanalodu, Kabupaten Ngada, Nusa Tenggara Timur	
740	Nama Kuasa	:		
	Alamat Kuasa	:		
	Tipe Merek	:	Merek Kata dan Lukisan	
	Nama Merek	:	INDIGO IKAT	
566	Arti Bahasa	:		
591	Uraian Warna	:	HITAM	
511	Kelas Barang/Jasa	:	24	
510	Uraian Barang/Jasa	:	===kain tenun===	

210	Nomor Permohonan	:	JID2021044027	540 Etiket
220	Tanggal Penerimaan	:	30/06/2021 13:00:17	
320	Prioritas	:		
730	Nama Pemohon	:	PT. Radha Media Syandana	
	Alamat Pemohon	:	OBF Center Artha Graha Lt.6 Jl. Jend. Sudirman Kav 52-53 Jakarta Selatan, Kota Administrasi Jakarta Selatan, DKI Jakarta	
740	Nama Kuasa	:		
	Alamat Kuasa	:		
	Tipe Merek	:	Merek Kata	
	Nama Merek	:	Urban Radio Bandung	
566	Arti Bahasa	:	Tidak Ada Terjemahan	
591	Uraian Warna	:	Merah; Putih dan Abu-Abu	
511	Kelas Barang/Jasa	:	35	
510	Uraian Barang/Jasa	:	===iklan komersial radio; iklan radio; iklan radio dan televisi; jasa iklan dan promosi; jasa produksi iklan; produksi dan distribusi iklan radio dan televisi; produksi iklan radio; radio, televisi, iklan daring (online)===	

210	Nomor Permohonan	:	D172021044028	540 Etiket
220	Tanggal Penerimaan	:	30/06/2021 13:02:56	
320	Prioritas	:		
730	Nama Pemohon	:	DOMINIKUS DUE	
	Alamat Pemohon	:	Dusun Perintis, RT.004/RW.002, Kelurahan Sadha, Kabupaten Ngada, Nusa Tenggara Timur	
740	Nama Kuasa	:		
	Alamat Kuasa	:		
	Tipe Merek	:	Merek Kata dan Lukisan	
	Nama Merek	:	Sesawi Takatunga	
566	Arti Bahasa	:		
591	Uraian Warna	:	ungu;kuning;biru	
511	Kelas Barang/Jasa	:	30	
510	Uraian Barang/Jasa	:	===Minuman jahe; Minuman jahe merah siap minum; Permen Jahe; jahe bubuk untuk digunakan sebagai bumbu; minuman serbuk berbahan dasar rempah (jahe, kunyit, temulawak); teh jahe===	

210	Nomor Permohonan	:	JID2021044029	540 Etiket
220	Tanggal Penerimaan	:	30/06/2021 13:03:57	
320	Prioritas	:		
730	Nama Pemohon	:	SIDIQ HARYONO	

	Alamat Pemohon	:	TELAGA GOLF BLOK G.VII/17, RT. 008/RW. 008, KEL. SAWANGAN, KEC. SAWANGAN, Kota Depok, Jawa Barat, 16511
740	Nama Kuasa	:	
	Alamat Kuasa	:	
	Tipe Merek	:	Merek Kata dan Lukisan
	Nama Merek	:	REST FOR SURE
566	Arti Bahasa	:	
591	Uraian Warna	:	HITAM DAN PUTIH
511	Kelas Barang/Jasa	:	43
510	Uraian Barang/Jasa	:	===Jasa/layanan hotel, restoran, kafe, kafetaria, kantin dan layanan bar makanan ringan===

210	Nomor Permohonan	:	J172021044030	540	Etiket
220	Tanggal Penerimaan	:	30/06/2021 13:06:14		
320	Prioritas	:			
730	Nama Pemohon	:	MARIA THERESIA K.N.W. RUDJA		
	Alamat Pemohon	:	Jalan Eltari RT/RW. 005/002 Kelurahan Ngedukelu, Kabupaten Ngada, Nusa Tenggara Timur		
740	Nama Kuasa	:			
	Alamat Kuasa	:			
	Tipe Merek	:	Merek Kata dan Lukisan		
	Nama Merek	:	SANTRINA		
566	Arti Bahasa	:			
591	Uraian Warna	:	MERAH;PUTIH		
511	Kelas Barang/Jasa	:	35		
510	Uraian Barang/Jasa	:	===Toko kue===		

210	Nomor Permohonan	:	JID2021044031	540	Etiket
220	Tanggal Penerimaan	:	30/06/2021 13:07:26		
320	Prioritas	:			
730	Nama Pemohon	:	PT. HOKI DISTRIBUSI NIAGA		
	Alamat Pemohon	:	Jl. Peta Barat No. 9 A, Kel. Pegadungan, Kec. Kalideres , Kota Administrasi Jakarta Barat, DKI Jakarta		
740	Nama Kuasa	:	Dra. Devi Yulian, S.H.		
	Alamat Kuasa	:	Jalan Pangeran Jayakarta No. 117 Blok. C-4, Jakarta Pusat		
	Tipe Merek	:	Merek Kata dan Lukisan		
	Nama Merek	:	WARUNG KOKI + LOGO		
566	Arti Bahasa	:	Tidak Ada Terjemahan		
591	Uraian Warna	:	Cokelat, putih.		
511	Kelas Barang/Jasa	:	43		
510	Uraian Barang/Jasa	:	===Jasa kedai kopi; Pusat Jajanan Serba Ada (Pujasera); Restoran; Tempat makan yang menghidangkan kudapan; jasa katering; kafe; katering makanan dan minuman; layanan bar dan bistro; layanan kafetaria; layanan kantin; layanan kantin swalayan; layanan untuk menyediakan makanan dan minuman; restoran swalayan===		

210	Nomor Permohonan	:	D172021044032	540	Etiket
220	Tanggal Penerimaan	:	30/06/2021 13:10:39		
320	Prioritas	:			
730	Nama Pemohon	:	Felix Soba Meo		
	Alamat Pemohon	:	Jl. T.W. 17 Pulau Riung, Bajawa, Kabupaten Ngada, Nusa Tenggara Timur		
740	Nama Kuasa	:			
	Alamat Kuasa	:			
	Tipe Merek	:	Merek Kata dan Lukisan		
	Nama Merek	:	GoKita		

566	Arti Bahasa	:	
591	Uraian Warna	:	hitam
511	Kelas Barang/Jasa	:	30
510	Uraian Barang/Jasa	:	===Biji kopi; Kopi bubuk; Kopi susu bubuk; minuman biji kopi===

210	Nomor Permohonan	:	DID2021044033	540 Etiket
220	Tanggal Penerimaan	:	30/06/2021 13:12:39	
320	Prioritas	:		
730	Nama Pemohon	:	anda liwana	
	Alamat Pemohon	:	sumber kolak, RT:001/RW:003, Kabupaten Situbondo, Jawa Timur, 68351	
740	Nama Kuasa	:		
	Alamat Kuasa	:		
	Tipe Merek	:	Merek Kata dan Lukisan	
	Nama Merek	:	andaliwana skincare by rumah cantik anda	
566	Arti Bahasa	:	Tidak Ada Terjemahan	
591	Uraian Warna	:	Hitam, Abu abu, Putih, Emas	
511	Kelas Barang/Jasa	:	3	
510	Uraian Barang/Jasa	:	===Krim lulur badan [Cream-body scrub] kosmetik; Krim pelindung sinar UV; Krim tabir surya; Krim untuk tumit; Krim wajah (kosmetik); Losion anti-penuaan; Losion pelindung sinar UV; Masker wajah (kosmetik); Sabun Kecantikan (kosmetik); Sabun Mandi; Scrub wajah [facial scrub] kosmetik; Serum kecantikan (kosmetik); Toner (cairan penyegar wajah) kosmetik; bedak tubuh untuk keperluan kosmetik; bedak wajah longgar; body lotion untuk keperluan kosmetik; body scrub untuk keperluan kosmetik; bubuk mandi untuk keperluan kosmetik; bubuk masker tubuh untuk keperluan kosmetik; deodoran tubuh; deodoran tubuh [wewangian]; foundation cair; gel kecantikan; gel kosmetik; kosmetik; kosmetik dan sediaan pembersih badan yang tidak mengandung obat; kosmetik perawatan tubuh dan kecantikan; kosmetik tanpa obat; krim anti-bintik untuk keperluan kosmetik; krim anti-kerut; krim anti-kerut untuk keperluan kosmetik; krim anti-penuaan untuk keperluan kosmetik; krim bibir; krim kaki tanpa obat; krim kecantikan; krim kosmetik untuk mengencangkan kulit; krim kuku untuk keperluan kosmetik; krim kulit; krim kulit dalam bentuk cair dan padat; krim malam; krim masker tubuh untuk keperluan kosmetik; krim non-obat untuk scrub wajah; krim pembersih [kosmetik]; krim pembersih kulit; krim pemutih kulit; krim pengurang bintik penuaan untuk keperluan kosmetik; krim siang; krim tanpa obat untuk memutihkan kulit; krim tubuh untuk keperluan kosmetik; krim untuk pemeliharaan kulit (kosmetik); lotion kaki tanpa obat; lotion kecantikan; lotion masker tubuh untuk keperluan kosmetik; lotion non-obat untuk melembabkan kulit; lotion pembersih kulit; lotion tahan usia untuk keperluan kosmetik; lotion untuk keperluan kosmetik; lotion untuk pengurangan selulit untuk keperluan kosmetik; lotion untuk perawatan tubuh; lotion wajah tanpa obat; maskara; masker kosmetik; masker kulit [kosmetik]; masker kulit untuk keperluan kosmetik; masker pembersih untuk wajah; masker pembersihan; masker tubuh untuk keperluan kosmetik; masker untuk membersihkan wajah; minyak after-sun untuk keperluan kosmetik; minyak mandi untuk keperluan kosmetik; minyak tubuh untuk keperluan kosmetik; mutiara mandi untuk keperluan kosmetik; paket kosmetik wajah; pelembab anti-penuaan; pelembab kulit; pemerah pipi; pencerah kulit; perekat untuk keperluan kosmetik; sabun krim tubuh; sediaan kosmetik tanpa obat; sediaan kosmetik untuk rambut dan kulit kepala; sediaan kosmetik untuk tujuan pelangsingan; sediaan mandi busa untuk keperluan kosmetik; sediaan pembersihan tanpa obat untuk kulit; sediaan perawatan kaki tanpa obat; sediaan perawatan kulit anti-penuaan; sediaan perawatan rambut tanpa obat untuk keperluan kosmetik; sediaan perawatan wajah kosmetik; sediaan tubuh dan perawatan kecantikan untuk keperluan kosmetik; sediaan untuk perawatan tubuh dan kecantikan; serum kecantikan; serum kulit tanpa obat untuk wajah; susu almond untuk keperluan kosmetik; susu kecantikan; toner kulit; warna pipi===

210	Nomor Permohonan	:	D172021044034	540 Etiket
220	Tanggal Penerimaan	:	30/06/2021 13:13:16	
320	Prioritas	:		
730	Nama Pemohon	:	HILDEGARDIS F. BHOKO	
	Alamat Pemohon	:	Jl. TW Mangeruda, RT.016/RW.003, Kelurahan Lebijaga, Kabupaten Ngada, Nusa Tenggara Timur	
740	Nama Kuasa	:		
	Alamat Kuasa	:		
	Tipe Merek	:	Merek Kata dan Lukisan	
	Nama Merek	:	VCO TIRINO	
566	Arti Bahasa	:		
591	Uraian Warna	:	HITAM	
511	Kelas Barang/Jasa	:	29	
510	Uraian Barang/Jasa	:	===minyak kelapa organik untuk digunakan dalam memasak dan persiapan makanan; minyak kelapa organik untuk keperluan kuliner; minyak kelapa untuk makanan===	

210	Nomor Permohonan	:	D172021044035	540 Etiket
220	Tanggal Penerimaan	:	30/06/2021 13:18:28	
320	Prioritas	:		
730	Nama Pemohon	:	FABIANUS FARU	
	Alamat Pemohon	:	Toda, RT.001/RW.002, Kelurahan Todabelu, Kabupaten Ngada, Nusa Tenggara Timur	
740	Nama Kuasa	:		REGINA ANGPIS
	Alamat Kuasa	:		
	Tipe Merek	:	Merek Kata dan Lukisan	
	Nama Merek	:	REGINA ANGPIS	
566	Arti Bahasa	:		
591	Uraian Warna	:	hitam	
511	Kelas Barang/Jasa	:	30	
510	Uraian Barang/Jasa	:	===Bolen Pisang; Gulai Pisang; Kue pisang; cuka anggur===	

210	Nomor Permohonan	:	JID2021044036	540 Etiket
220	Tanggal Penerimaan	:	30/06/2021 13:19:18	
320	Prioritas	:		
730	Nama Pemohon	:	PT. HOKI DISTRIBUSI NIAGA	
	Alamat Pemohon	:	Jl. Peta Barat No. 9 A, Kel. Pegadungan, Kec. Kalideres , Kota Administrasi Jakarta Barat, DKI Jakarta	
740	Nama Kuasa	:	Dra. Devi Yulian, S.H.	WARUNG KOKI
	Alamat Kuasa	:	Jalan Pangeran Jayakarta No. 117 Blok. C-4, Jakarta Pusat	
	Tipe Merek	:	Merek Kata dan Lukisan	
	Nama Merek	:	WARUNG KOKI + LOGO	
566	Arti Bahasa	:	Tidak Ada Terjemahan	
591	Uraian Warna	:	Cokelat, putih.	
511	Kelas Barang/Jasa	:	35	
510	Uraian Barang/Jasa	:	===Administrasi urusan bisnis waralaba; Booth penjualan minuman ringan serta makanan; Gerai penjualan makanan dan minuman; Jasa kios makanan dan minuman dalam bentuk toko ritel; Jasa penjualan barang secara retail, grosir dan eceran; Jasa perdagangan; Jasa perdagangan ekspor-impor; Jasa promosi dan pemasaran secara online melalui jaringan komputer dan situs web (website); Jasa stand penjualan makanan dan minuman; Jasa toko eceran secara online; Jasa toko penjual Makanan dan Minuman secara online; Layanan penjualan ritel yang berkaitan dengan produk makanan dan minuman; Layanan toko ritel online; Toko online di bidang makanan dan minuman; Toko yang menjual es krim; Toko yang menjual pencuci mulut berupa es dan buah; administrasi franchise (waralaba); jasa distributor grosir untuk makanan dan minuman; jasa pemasaran; layanan distribusi grosir untuk makanan dan minuman; layanan eceran atau grosir untuk makanan dan minuman; layanan toko ritel untuk makanan dan minuman; layanan waralaba dan ritel; manajemen bisnis untuk pengoperasian waralaba===	

210	Nomor Permohonan	:	DID2021044037	540 Etiket
220	Tanggal Penerimaan	:	30/06/2021 13:21:35	
320	Prioritas	:		
730	Nama Pemohon	:	HIRMAN SUDRADJAT T.	
	Alamat Pemohon	:	JL. JAMBAL NO. 2, RT.003/RW.005, KEL. CIROYOM, KEC. ANDIR, Kota Bandung, Jawa Barat, 40181	
740	Nama Kuasa	:		J2
	Alamat Kuasa	:		
	Tipe Merek	:	Merek Kata dan Lukisan	
	Nama Merek	:	J2	
566	Arti Bahasa	:	Tidak Ada Terjemahan	
591	Uraian Warna	:	Hitam, Putih	
511	Kelas Barang/Jasa	:	18	
510	Uraian Barang/Jasa	:	===Tas olahraga serbaguna; dompet; dompet serbaguna [tas]; koper; tali kulit serbaguna; tas berpergian; tas jinjing serbaguna; tas kecil untuk pria; tas perjalanan; tas pundak; tas wanita===	

210	Nomor Permohonan	:	D172021044038	540 Etiket
220	Tanggal Penerimaan	:	30/06/2021 13:21:44	
320	Prioritas	:		
730	Nama Pemohon	:	MARSELINA WALU	
	Alamat Pemohon	:	Taranage Kelurahan Radabata, Kabupaten Ngada, Nusa Tenggara Timur	
740	Nama Kuasa	:		WAJAMALA
	Alamat Kuasa	:		
	Tipe Merek	:	Merek Kata dan Lukisan	
	Nama Merek	:	WAJAMALA	
566	Arti Bahasa	:		
591	Uraian Warna	:	HITAM	
511	Kelas Barang/Jasa	:	30	
510	Uraian Barang/Jasa	:	===Bahan campuran minuman berbahan dasar kopi; Ekstrak kopi malt; Kapsul kopi yang berisi kopi untuk diseduh; Kerupuk kopi; Kopi Aceh; Kopi Latte; Kopi Sibu-Sibu; Kopi Susu ; Kopi bubuk; Kopi durian; Kopi giling dan biji kopi utuh (yang belum diolah); Kopi seduh; Kopi yang tidak disangrai; Kopi, ekstrak kopi, teh, kakao dan penggantinya; Kopi, teh, kakao dan kopi buatan; Macchiato (minuman kopi yang dibuat dengan mencampurkan espresso dengan susu); Makanan batang berenergi berbahan dasar kopi; Minuman Kopi Hawai; Minuman berbahan dasar kopi espresso; Minuman berbahan dasar kopi yang mengandung susu; Minuman kopi dengan atau tanpa susu; Minuman kopi espresso dicampur dengan susu 90 ml; Minuman kopi espresso dicampur dengan susu dan bubuk coklat; Minuman serbuk daun kelor organik royal moringa rasa kopi jahe (moringa coffe ginger); Moccacino (minuman yang terdiri dari bahan berupa susu, kopi dan cokelat); Roti kopi; affogato [minuman berbasis kopi yang mengandung es krim]; bahan pengganti kopi; biji kopi berlapis cokelat; biji kopi dilapisi gula; biji kopi yang dilapisi cokelat; campuran kopi; campuran kopi dan sawi putih; campuran kopi hitam dengan susu panas; campuran sawi putih dan sawi putih untuk digunakan sebagai pengganti kopi; dripper kopi bubuk sekali pakai, diisi; ekstrak kopi; es kopi; esensi kopi; kafein tambahan, yaitu, konsentrat berkafein untuk membuat minuman kopi; kapsul kopi ginseng, terisi; kapsul kopi jelai, terisi; kapsul kopi, terisi; kopi; kopi bebas kafein; kopi beku-kering; kopi beraroma; kopi buatan; kopi bubuk; kopi dan coklat; kopi dawet; kopi dawet ireng; kopi giling; kopi instan; kopi kantongan; kopi rempah; kopi tanpa kafein; kopi yang belum dipanggang; kopi yang mengandung kelor; kopi, teh, kakao, gula, beras, tapioka, sagu, bahan pengganti kopi; kulit cokelat mengandung biji kopi bubuk; minuman berbahan dasar kopi; minuman berbahan dasar kopi atau kakao dengan atau tanpa susu; minuman berbahan dasar kopi, kokoa, cokelat atau teh; minuman berbasis kopi dan minuman berbasis kakao; minuman biji kopi; minuman dengan bahan dasar kopi; minuman es berbahan dasar kopi; minuman kopi; minuman kopi dengan buah-buahan; minuman kopi dengan campuran susu; minuman kopi espresso dengan tambahan sirup jeruk; minuman kopi espresso dicampur dengan susu; minuman kopi espresso dicampur dengan susu 150 ml; minuman kopi espresso dicampur dengan susu 180 ml; minuman kopi espresso yang dicampur dengan air panas; minuman sediaan berbahan dasar kopi; minuman yang terbuat dari kopi; minuman yang terutamanya terdiri dari kopi; minuman-minuman berbahan dasar kopi;; minuman-minuman berjenis kental/seperti lumpur dengan rasa kopi (coffee-flavored slush-type drinks); minyak kopi; olahan (sayuran) untuk digunakan sebagai pengganti kopi; pengganti kopi berbahan dasar chicory; penyedap kopi; perasa kopi; perasa sirup untuk digunakan dalam kopi espreso dan/atau cafucino; permen rasa kopi.; polong kopi barley, terisi; polong kopi ginseng, diisi; polong kopi, terisi; produk-produk kopi; sawi putih [pengganti kopi]; sediaan berbahan dasar kopi; sediaan minuman kopi; sediaan untuk membuat minuman berbahan dasar kopi; sediaan-sediaan untuk minuman berbahan dasar kopi; teh yang ditambahkan dengan berbagai aroma, biji kopi, makanan ringan mie===

210	Nomor Permohonan	:	DID2021044039	540 Etiket
220	Tanggal Penerimaan	:	30/06/2021 13:21:56	
320	Prioritas	:		
730	Nama Pemohon	:	Bayu Tirta Dirja	
	Alamat Pemohon	:	Jl. Ancar V No. 2 BTN Kekalik Baru RT. 005 RW. 067, Kel. Pagesangan Barat, Kec. Mataram, Kota Mataram, Prov. Nusa Tenggara Barat , Nusa Tenggara Barat	
740	Nama Kuasa	:	Fahmi Assegaf S.H.,M.H.	
	Alamat Kuasa	:	Pacific Patent Multiglobal DIPO Business Center Lt. 11, Jalan Jend. Gatot Subroto Kav. 51-52, Jakarta Pusat- 10260 Indonesia	AORI BEAUTY CARE
	Tipe Merek	:	Merek Kata dan Lukisan	
	Nama Merek	:	AORI BEAUTY CARE + Logo	
566	Arti Bahasa	:	Tidak Ada Terjemahan	
591	Uraian Warna	:	Putih, abu-abu, biru muda	
511	Kelas Barang/Jasa	:	3	
510	Uraian Barang/Jasa	:	===Produk kosmetik untuk perawatan kulit; Produk perawatan rambut; kosmetik; kosmetik dan make-up; produk perawatan tubuh dan perawatan kecantikan; produk perawatan wajah [kosmetik]===	

210	Nomor Permohonan	:	DID2021044040	540 Etiket
220	Tanggal Penerimaan	:	30/06/2021 13:24:13	
320	Prioritas	:		
730	Nama Pemohon	:	MAURICE RAYMOND ADEMA	
	Alamat Pemohon	:	Noorderhemweg 33 Roelofarendsveen 2371 EC, Amsterdam Netherlands.	
740	Nama Kuasa	:	Willy Isananda Tunggal S.H.,	
	Alamat Kuasa	:	Sudirman Plaza Office Tower Marein Plaza 12th Floor Jalan Jenderal Sudirman Kavling 76-78 Jakarta 12910- Indonesia	Gulis
	Tipe Merek	:	Merek Kata	
	Nama Merek	:	GULIS	
566	Arti Bahasa	:	Tidak Ada Terjemahan	
591	Uraian Warna	:	Hitam dan putih.	
511	Kelas Barang/Jasa	:	9	
510	Uraian Barang/Jasa	:	===baterai; baterai penyimpanan listrik===	

210	Nomor Permohonan	:	D102021044041	540 Etiket
220	Tanggal Penerimaan	:	30/06/2021 13:25:15	
320	Prioritas	:		
730	Nama Pemohon	:	EDDY HARTONO	
	Alamat Pemohon	:	KENJERAN 354 RT 001 RW 002 KEL. GADING, Kota Surabaya, Jawa Timur, 60134	
740	Nama Kuasa	:		
	Alamat Kuasa	:		kimart
	Tipe Merek	:	Merek Kata dan Lukisan	
	Nama Merek	:	KIMART	
566	Arti Bahasa	:	Tidak Ada Terjemahan	
591	Uraian Warna	:	PUTIH, BIRU, ORANGE	
511	Kelas Barang/Jasa	:	3	
510	Uraian Barang/Jasa	:	===produk pembersih rumah tangga; sabun untuk penggunaan rumah tangga; sediaan pembersih peralatan rumah tangga===	

210	Nomor Permohonan	:	D172021044041	540 Etiket
220	Tanggal Penerimaan	:	30/06/2021 13:25:15	
320	Prioritas	:		
730	Nama Pemohon	:	MONIKA MENGE	
	Alamat Pemohon	:	Jl. W. R. Supratman RT.001 RW.001 Kelurahan Trikora, Kabupaten Ngada, Nusa Tenggara Timur	
740	Nama Kuasa	:		
	Alamat Kuasa	:		WAWOMUDHA COFFEE
	Tipe Merek	:	Merek Kata dan Lukisan	
	Nama Merek	:	WAWOMUDHA COFFEE	
566	Arti Bahasa	:		
591	Uraian Warna	:	coklat;kuning;ungu;hitam;hijau	
511	Kelas Barang/Jasa	:	30	
510	Uraian Barang/Jasa	:	===Andewi (pengganti kopi); Andewi (sejenis rempah) dan campurannya, untuk digunakan sebagai pengganti kopi; Bahan campuran minuman berbahan dasar kopi; Biji kopi; Ekstrak kopi malt; Kakao dan kopi buatan; Kapsul kopi terisi; Kapsul kopi yang berisi kopi untuk diseduh; Kerupuk kopi; Kopi Aceh; Kopi Latte; Kopi Sibu-Sibu; Kopi Susu ; Kopi bubuk; Kopi cokelat; Kopi durian; Kopi giling dan biji kopi utuh (yang belum diolah); Kopi gula aren; Kopi jahe; Kopi seduh; Kopi susu bubuk; Kopi yang tidak disangrai; Kopi, ekstrak kopi, teh, kakao dan penggantinya; Kopi, teh, kakao dan kopi buatan; Macchiato (minuman kopi yang dibuat dengan mencampurkan espresso dengan susu); Makanan batang berenergi berbahan dasar kopi; Minuman Kopi Hawai; Minuman berbahan dasar kopi espresso; Minuman berbahan dasar kopi yang mengandung susu; Minuman dengan bahan dasar kopi, coklat dan teh; Minuman kopi dengan atau tanpa susu; Minuman kopi espresso dicampur dengan susu 90 ml; Minuman kopi espresso dicampur dengan susu dan bubuk coklat; Minuman serbuk daun kelor organik royal moringa rasa kopi jahe (moringa coffe ginger); Moccacino (minuman yang terdiri dari bahan berupa susu, kopi dan cokelat); Penyedap rasa dan aroma kopi; Roti kopi; Sediaan sayuran untuk digunakan sebagai pengganti kopi; affogato [minuman berbasis kopi yang mengandung es krim]; bahan pengganti kopi; biji kopi berlapis cokelat; biji kopi dilapisi gula; biji kopi	

panggang; biji kopi yang dilapisi cokelat; butiran kopi berbentuk kristal sebagai pemanis; campuran kopi; campuran kopi dan sawi putih; campuran kopi hitam dengan susu panas; campuran sawi putih dan sawi putih untuk digunakan sebagai pengganti kopi; dripper kopi bubuk sekali pakai, diisi; ekstrak kopi; es kopi; esensi kopi; isian kantong penyaring kopi tetes; kafein tambahan, yaitu, konsentrat berkafein untuk membuat minuman kopi; kapsul kopi ginseng, terisi; kapsul kopi jelai, terisi; kapsul kopi, terisi; kopi; kopi bebas kafein; kopi beku-kering; kopi beraroma; kopi buatan; kopi bubuk; kopi dan coklat; kopi dawet; kopi dawet ireng; kopi giling; kopi instan; kopi kantongan; kopi rempah; kopi susu instan; kopi tanpa kafein; kopi yang belum dipanggang; kopi yang mengandung kelor; kopi, teh, kakao, gula, beras, tapioka, sagu, bahan pengganti kopi; krimer yang tidak mengandung susu untuk kopi; kulit cokelat mengandung biji kopi bubuk; makanan penutup berbahan dasar kopi; makanan penutup dengan rasa kopi; makanan ringan berbahan dasar kopi probiotik; mie kering bahan pengganti kopi; minuman berbahan dasar kopi; minuman berbahan dasar kopi atau kakao dengan atau tanpa susu; minuman berbahan dasar kopi dengan toping : boba, jelly, pearl; minuman berbahan dasar kopi, kokoa, cokelat atau teh; minuman berbasis kopi dan minuman berbasis kakao; minuman biji kopi; minuman dengan bahan dasar kopi; minuman es berbahan dasar kopi; minuman kopi; minuman kopi dengan buah-buahan; minuman kopi dengan campuran susu; minuman kopi espresso dengan tambahan sirup jeruk; minuman kopi espresso dicampur dengan susu; minuman kopi espresso dicampur dengan susu 150 ml; minuman kopi espresso dicampur dengan susu 180 ml; minuman kopi espresso yang dicampur dengan air panas; minuman sediaan berbahan dasar kopi; minuman yang terbuat dari kopi; minuman yang terutamanya terdiri dari kopi; minuman-minuman berbahan dasar kopi; minuman-minuman berbahan dasar kopi;; minuman-minuman berjenis kental/seperti lumpur dengan rasa kopi (coffee-flavored slush-type drinks); minyak kopi; olahan (sayuran) untuk digunakan sebagai pengganti kopi; pengganti kopi berbahan dasar chicory; penyedap kopi; perasa kopi; perasa sirup untuk digunakan dalam kopi espreso dan/atau cafucino; permen rasa kopi.; polong kopi barley, terisi; polong kopi ginseng, diisi; polong kopi, terisi; produk-produk kopi; sawi putih [pengganti kopi]; sediaan berbahan dasar kopi; sediaan minuman kopi; sediaan untuk membuat minuman berbahan dasar kopi; sediaan-sediaan untuk minuman berbahan dasar kopi; teh yang ditambahkan dengan berbagai aroma, biji kopi, makanan ringan mie===

---

210 Nomor Permohonan : JID2021044042
220 Tanggal Penerimaan : 30/06/2021 13:28:08
320 Prioritas :
730 Nama Pemohon : Seriwati Chandra
Alamat Pemohon : WATERPLACE RESIDENCE TOWER A. 18A02, KEL. BABATAN, KEC. WIYUNG, SURABAYA
740 Nama Kuasa : Juanitasari Winaga S.Pd.,M.M.,
Alamat Kuasa : Menara Batavia lantai 19, Jalan K.H Mas Mansyur Kavling 126, Jakarta Pusat

540 Etiket

Oishii Pan
おいしいパン

Tipe Merek : Merek Kata dan Lukisan
Nama Merek : Oishii Pan & Logo
566 Arti Bahasa : Tidak Ada Terjemahan
591 Uraian Warna : Hitam dan putih.
511 Kelas Barang/Jasa : 43
510 Uraian Barang/Jasa : ===jasa penyediaan makanan berupa roti; kafe; kedai roti dan kue (bakeries)===

---

210 Nomor Permohonan : DID2021044043
220 Tanggal Penerimaan : 30/06/2021 13:29:15
320 Prioritas :
730 Nama Pemohon : PT KARYA BINTANG MAHESA
Alamat Pemohon : JL. Raya Bandulan No. 83, Bandulan-Sukun, Malang, Jawa Timur, Kota Malang, Jawa Timur
740 Nama Kuasa : Ananda Ramadhan Maulana SH
Alamat Kuasa : Mayapada Tower Lt 5 Jalan Jenderal Sudirman Kavling 28

540 Etiket



Tipe Merek : Merek Kata dan Lukisan
Nama Merek : UMA
566 Arti Bahasa : Tidak Ada Terjemahan
591 Uraian Warna : Warna merah terakota atau merah bata mengelilingi label merek serta garis outline gambar rumah dan lingkarannya, warna putih pada huruf merek UMA, warna oranye pada tulisan sigaret kretek dan coklat muda pada latar belakang gambar rumah dalam lingkaran.
511 Kelas Barang/Jasa : 3
510 Uraian Barang/Jasa : ===cairan rokok elektronik [e-liquid] terdiri dari perasa menjadi minyak esensial, digunakan untuk mengisi ulang kartrid rokok elektronik; sediaan pembersihan serba guna untuk barang-barang perokok===

---

210 Nomor Permohonan : JID2021044045
220 Tanggal Penerimaan : 30/06/2021 13:34:42
320 Prioritas :
730 Nama Pemohon : RICHARD ONI

540 Etiket

	Alamat Pemohon	:	Jelambar Barat III.F No.10 L-D, Grogol Petamburan, Jakarta Barat
740	Nama Kuasa	:	Hari Purnomo Chandra B.Sc.
	Alamat Kuasa	:	Jalan Kartini Nomor 88-A, Surabaya
	Tipe Merek	:	Merek Kata dan Lukisan
	Nama Merek	:	ON-1 SHOP
566	Arti Bahasa	:	
591	Uraian Warna	:	Hitam, putih, merah, biru
511	Kelas Barang/Jasa	:	35
510	Uraian Barang/Jasa	:	===Layanan penjualan ritel; Layanan penjualan ritel online; jasa ritel; jasa toko serba ada retail secara online; layanan ritel online===

210	Nomor Permohonan	:	DID2021044046
220	Tanggal Penerimaan	:	30/06/2021 13:36:12
320	Prioritas	:	
730	Nama Pemohon	:	KAO KABUSHIKI KAISHA (also trading as Kao Corporation)
	Alamat Pemohon	:	14-10, Nihonbashi Kayabacho 1-chome, Chuo-ku, Tokyo, Japan.
740	Nama Kuasa	:	Risti Wulansari S.H.,
	Alamat Kuasa	:	KMO Building, Floor 05 Suite 502 Jalan Kyai Maja No 1 RT03/RW08
	Tipe Merek	:	Merek Kata
	Nama Merek	:	Hygienic Antibactrial Plus
566	Arti Bahasa	:	Tidak Ada Terjemahan
591	Uraian Warna	:	Hitam dan putih
511	Kelas Barang/Jasa	:	3, 5
510	Uraian Barang/Jasa	:	===Deterjen untuk keperluan binatu; Gel pembersih kepala dan tubuh; Sampo; busa pembersih tubuh dan wajah; kondisioner rambut; kosmetik; sabun-sabun=== ===Busa tangan antibakteri; Pembersih kulit medis antibakteri; Pencuci tangan antibakteri; Penyeka yang diresapi antiseptik; Penyeka yang diresapi dengan sediaan medis; Tisu yang mengandung obat yang telah dilembabkan sebelumnya; desinfektan; gel antibakteri; gel pembersih kulit antibakteri berbasis alkohol; lotion tangan antibakteri; sabun antibakteri; sediaan antiseptik; sediaan higienis untuk keperluan medis; tissue diresapi dengan sediaan antibakteri; tisu pelindung kulit pelindung untuk penggunaan medis; tisu pembersih===

540 Etiket

Hygienic Antibacterial Plus

210	Nomor Permohonan	:	DID2021044047
220	Tanggal Penerimaan	:	30/06/2021 13:37:31
320	Prioritas	:	
730	Nama Pemohon	:	Hoerunnisa
	Alamat Pemohon	:	Jl. Raden Kan'an Tanah Baru RT. 005 RW. 004, Kel. Tanahbaru, Kec. Kota Bogor Utara, Prov. Jawa Barat , Jawa Barat
740	Nama Kuasa	:	Fahmi Assegaf S.H.,M.H.
	Alamat Kuasa	:	Pacific Patent Multiglobal DIPO Business Center Lt. 11, Jalan Jend. Gatot Subroto Kav. 51-52, Jakarta Pusat- 10260 Indonesia
	Tipe Merek	:	Merek Kata dan Lukisan
	Nama Merek	:	ASIANONA + Logo
566	Arti Bahasa	:	Tidak Ada Terjemahan
591	Uraian Warna	:	Hijau, putih
511	Kelas Barang/Jasa	:	3
510	Uraian Barang/Jasa	:	===Produk kosmetik untuk perawatan kulit; Produk perawatan rambut; kosmetik; kosmetik dan make-up; produk perawatan tubuh dan perawatan kecantikan; produk perawatan wajah [kosmetik]===

540 Etiket

210	Nomor Permohonan	:	DID2021044048
220	Tanggal Penerimaan	:	30/06/2021 13:37:56
320	Prioritas	:	
730	Nama Pemohon	:	Halim Wibowo Loo
	Alamat Pemohon	:	Pakuwon Indah The Mansion PF 7 no 1, Kota Surabaya, Jawa Timur, 60216

540 Etiket

740 Nama Kuasa :
Alamat Kuasa :



Tipe Merek : Merek Kata dan Lukisan
Nama Merek : Hayumi Konnyaku
566 Arti Bahasa : Tidak Ada Terjemahan
591 Uraian Warna : Hijau Warna yang mengandung arti sehat, alami, dan pembaharuan, menggambarkan evolusi pembaharuan kepada kemajuan yang progresif kearah yang lebih baik, selain itu mendefinisikan kesungguhan hati nurani dalam berkomitmen.
511 Kelas Barang/Jasa : 30
510 Uraian Barang/Jasa : ===Beras shirataki; Hasil produksi penggilingan tepung; Makanan berbahan dasar tepung; Makanan ringan berbahan dasar tepung; Mie; Mie shirataki; Nasi, pasta dan mie; Pati termasuk pati yang dimodifikasi untuk makanan; beras analog; bihun [mie]; makanan ringan berbahan dasar beras; makanan ringan dengan bahan dasar mie; makanan ringan diekstrusi terutama terdiri dari pati; mie bebas gluten; mie instan; mie kering; mie tepung; mie, dimasak atau tidak dimasak; pati konjak; pati untuk makanan dan minuman; produk makanan yang mengandung terutama tepung; tepung bebas gluten; tepung hasil dari produksi penggilingan; tepung untuk makanan dan minuman; tepung*===

---

210 Nomor Permohonan : DID2021044049 540 Etiket
220 Tanggal Penerimaan : 30/06/2021 13:38:33
320 Prioritas :
730 Nama Pemohon : PT KARYA BINTANG MAHESA
Alamat Pemohon : JL. Raya Bandulan No. 83, Bandulan-Sukun, Malang, Jawa Timur, Kota Malang, Jawa Timur
740 Nama Kuasa : Ananda Ramadhan Maulana SH
Alamat Kuasa : Mayapada Tower Lt 5 Jalan Jenderal Sudirman Kavling 28



Tipe Merek : Merek Kata dan Lukisan
Nama Merek : UMA
566 Arti Bahasa : Tidak Ada Terjemahan
591 Uraian Warna : Warna merah terakota atau merah bata mengelilingi label merek serta garis outline gambar rumah dan lingkarannya, warna putih pada huruf merek UMA, warna oranye pada tulisan sigaret kretek dan coklat muda pada latar belakang gambar rumah dalam lingkaran.
511 Kelas Barang/Jasa : 5
510 Uraian Barang/Jasa : ===ROKOK DARI TANAMAN OBAT; cairan obat untuk rokok elektronik; herbal merokok untuk keperluan medis; merokok ganja untuk keperluan medis; patch nikotin untuk digunakan sebagai alat bantu untuk berhenti merokok; perasa obat untuk digunakan dalam rokok elektronik; rokok bebas tembakau untuk keperluan medis===

---

210 Nomor Permohonan : JID2021044050 540 Etiket
220 Tanggal Penerimaan : 30/06/2021 13:38:48
320 Prioritas :
730 Nama Pemohon : Dr. Efmansyah Iken Lubis
Alamat Pemohon : Jl. Keuangan II No.69 RT/RW 006/005 Cilandak Barat Cilandak Jakarta Selatan DKI Jakarta, Kota Administrasi Jakarta Selatan, DKI Jakarta, 12430
740 Nama Kuasa :
Alamat Kuasa :



Tipe Merek : Merek Kata dan Lukisan
Nama Merek : sabina farm
566 Arti Bahasa : Tidak Ada Terjemahan
591 Uraian Warna : hitam putih
511 Kelas Barang/Jasa : 41
510 Uraian Barang/Jasa : ===Layanan pendidikan yang berkaitan dengan perjalanan dan pariwisata, media dan telekomunikasi, keuangan dan uang, kesehatan dan kesejahteraan, masalah lingkungan===

---

210 Nomor Permohonan : DID2021044051 540 Etiket
220 Tanggal Penerimaan : 30/06/2021 13:41:07
320 Prioritas :
730 Nama Pemohon : PT. NAGA SWARASAKTI
Alamat Pemohon : Jl. Johar No. 4 U, RT.016 RW.006, Kel. Kebon Sirih, Kec. Menteng, Kota Administrasi Jakarta Pusat, DKI Jakarta

740 Nama Kuasa : Donny Alamsyah Sheyoputra S.H., LL.M.,
Alamat Kuasa : Sheyoputra Law Office Sampoerna Strategic Square Tower B, Lt. 18, Jend. Sudirman Kav. 45-46

NAGASWARA

Tipe Merek : Merek Kata dan Lukisan
Nama Merek : NAGASWARA + Lukisan
566 Arti Bahasa : NAGASWARA merupakan merek yang pernah didaftarkan oleh Pemohon dengan Daftar No. IDM000340657 dan sekaligus bagian dari nama perusahaan pemohon
591 Uraian Warna : Merah dan Putih
511 Kelas Barang/Jasa : 15
510 Uraian Barang/Jasa : ===Alat Musik Gamelan; Gamelan saron; Gendang; Harpa Yahudi [alat musik]; Kuda-kuda untuk alat musik; Kulit drum; akordeon; alat musik triangles; bass [alat musik]; biola; drum [alat musik]; drum bongo; garpu tala; gitar; gong; harmonika; instrumen perkusi; kecapi [alat musik]; kotak musik; mandolin; organ; piano; rebana; senar gitar; seruling; shakuhachi [Klarinet bambu Jepang]; stik drum; terompet; trombon; tuts piano; ukuleles===

---

210 Nomor Permohonan : DID2021044052 540 Etiket
220 Tanggal Penerimaan : 30/06/2021 13:41:29
320 Prioritas :
730 Nama Pemohon : Irene Hiudelina Ku
Alamat Pemohon : Jl. Muara Karang Blok O.8.T/27, Rt. 005, Rw. 014, Kel. Pluit, Kec. Penjaringan, Jakarta Utara., Kota Administrasi Jakarta Utara, DKI Jakarta
740 Nama Kuasa : Fendrik Adibuana Patria S.H.
Alamat Kuasa : Rukan Elang Laut Blok A No. 16 Pantai Indah Kapuk

SUMMER HOUSE MINIBAR

Tipe Merek : Merek Kata dan Lukisan
Nama Merek : SUMMER HOUSE MINIBAR + LOGO
566 Arti Bahasa : Tidak Ada Terjemahan
591 Uraian Warna : merah, putih,
511 Kelas Barang/Jasa : 30
510 Uraian Barang/Jasa : ===Burger Daging Ayam (Sandwich); Burger Daging Ikan (Sandwich); Hamburger sandwiches; Makanan dalam kaleng, alumunium kontener/alumunium foil maupun kanton plastik siap saji yang terdiri dari nasi dan lauk pauknya dengan tambahan daging sapi/ daging ayam/ikan, sayur-sayuran, buahan-buahan dalam kaleng.; Makanan yang mengandung tepung; Minuman cokelat; Minuman teh dengan atau tanpa susu; Nasi Ayam crispy isi keju (Ayam goreng tepung isi keju); Nasi Ayam crispy isi salted egg (Ayam goreng tepung isi salted egg); Nasi Ayam crispy original (Ayam goreng tepung original); Teh hijau jepang; Teh latte; biskuit malt; bubuk cokelat untuk sediaan minuman berbasis cokelat; bubuk teh instan; bubuk untuk membuat es krim; bunga atau daun untuk digunakan sebagai pengganti teh; campuran bubuk untuk sediaan minuman cokelat; campuran untuk membuat teh; campuran untuk membuat teh kombucha; cokelat yang mengandung susu; coklat; coklat mousses; daun teh; es kopi; es krim; es krim buah; es krim dengan menggunakan teh; es krim sundae; es krim tanpa-susu; es krim, sorbet dan es lainnya yang dapat dimakan; es susu; es teh; es yang dapat dimakan; gula; gula aren; gula bubuk; gula cair; gula karamel; gula merah; kantong teh; kopi buatan; kue basah; kue bolu; kue bubuk; kue sus; kukis (kue kering); makanan berbahan dasar oat; makanan siap saji dingin; makanan siap saji kering; minuman berbahan dasar cokelat dengan susu; minuman berbahan dasar teh dengan toping : boba, jelly, pearl; minuman cokelat dengan susu; minuman teh boba; minuman teh dengan susu; minuman yang terbuat dari kopi; minuman yang terbuat dari teh; pengganti es krim; pizza; puding; sediaan malt barley untuk digunakan dalam membuat minuman; teh beraroma; teh ginseng merah; teh goji berry; teh hitam; teh jeruk nipis; teh melati; teh susu, berbahan dasar tanpa-susu; teh susu, teh yang mendominasi; wafel; wafel diisi; wafer===

---

210 Nomor Permohonan : D222021044053 540 Etiket
220 Tanggal Penerimaan : 30/06/2021 13:43:02
320 Prioritas :
730 Nama Pemohon : PT. KERJA GOTAMA BERSAUDARA
Alamat Pemohon : Jalan Munggur 85, Kel. Klitren, Kec. Gondokusuman, Kota Yogyakarta, Daerah Istimewa Yogyakarta, Kota Yogyakarta, DI Yogyakarta, 57468
740 Nama Kuasa :
Alamat Kuasa :

TICHELI

Tipe Merek : Merek Kata dan Lukisan
Nama Merek : TICHELI
566 Arti Bahasa : Tidak Ada Terjemahan
591 Uraian Warna : Hitam
511 Kelas Barang/Jasa : 14
510 Uraian Barang/Jasa : ===Liontin untuk kalung; PERHIASAN KECIL (BARANG-BARANG PERHIASAN); Perhiasan dan batu mulia; anting tindik;

anting-anting; anting-anting dari logam mulia; anting-anting emas; cincin (perhiasan); cincin [perhiasan] dari logam mulia; cincin dari logam mulia; cincin emas; cincin jari; cincin menjadi perhiasan; cincin perhiasan; emas; emas, tidak ditempa atau ditempa; gelang [perhiasan]; gelang dari logam mulia; gelang emas; kalung emas; liontin (perhiasan); logam mulia; perhiasan; perhiasan berharga; perhiasan emas; perhiasan untuk wanita===

---

210 Nomor Permohonan : DID2021044054
220 Tanggal Penerimaan : 30/06/2021 13:43:04
320 Prioritas :
730 Nama Pemohon : PT. GEMA MAHAKARYA INTERIOR
Alamat Pemohon : Jemursari Selatan VI/14, Surabaya, Kota Surabaya, Jawa Timur
740 Nama Kuasa : Hari Purnomo Chandra B.Sc.
Alamat Kuasa : Jalan Kartini Nomor 88-A, Surabaya

540 Etiket



Tipe Merek : Merek Kata dan Lukisan
Nama Merek : GORGEOUS MASTER
566 Arti Bahasa :
591 Uraian Warna : Hitam
511 Kelas Barang/Jasa : 20
510 Uraian Barang/Jasa : ===Bufet; Dasar kasur; Keperluan kantor [perabot]; Lemari televisi; Meja [Perabotan]; Tempat tidur dilengkapi kasur innerspring; Tempat tidur, tempat tidur, kasur, bantal dan bantalan; bantal kasur; bingkai foto; bingkai tempat tidur; cabinet [perabot]; cermin; dasar tempat tidur; dipan untuk bayi; furnitur kamar tidur; futon [perabot]; guling; kasur; kasur pegas; kursi; kursi makan; lemari; mebel; meja; meja kantor; meja makan; meja rias; perabot rumah tangga; perabotan; perlengkapan tempat tidur, bukan dari logam; rak [perabot]; rak penyimpanan; rak, bukan dari logam; ranjang logam; sandaran tempat tidur; sofa; tempat tidur; wadah penyimpanan, bukan dari logam===

---

210 Nomor Permohonan : DID2021044055
220 Tanggal Penerimaan : 30/06/2021 13:44:20
320 Prioritas :
730 Nama Pemohon : DONGGUAN YISHION GROUP COMPANY LTD
Alamat Pemohon : No. 2 Industrial Area, Zhenkou, Humen Town, Dongguan City, Guangdong, People's Republic of China
740 Nama Kuasa : Teuku Kemal Hussein S.S.
Alamat Kuasa : JL. T NO. 29 RT. 04 RW. 09, KEBON BARU, TEBET

540 Etiket



Tipe Merek : Merek Kata dan Lukisan
Nama Merek : YISHION
566 Arti Bahasa : YISHION = nama perusahaan pemohon
591 Uraian Warna : Hitam, putih
511 Kelas Barang/Jasa : 18
510 Uraian Barang/Jasa : ===Tas Kulit; Tas kecil perlengkapan kosmetik/mandi untuk bepergian; Tas-tas; dompet saku; koper [bagasi]; kulit imitasi; pakaian untuk hewan peliharaan; payung; tas tangan; tongkat jalan===

---

210 Nomor Permohonan : D222021044056
220 Tanggal Penerimaan : 30/06/2021 13:45:56
320 Prioritas :
730 Nama Pemohon : PT. KERJA GOTAMA BERSAUDARA
Alamat Pemohon : Jalan Munggur 85, Kel. Klitren, Kec. Gondokusuman, Kota Yogyakarta, Daerah Istimewa Yogyakarta, Kota Yogyakarta, DI Yogyakarta, 57468
740 Nama Kuasa :
Alamat Kuasa :

540 Etiket



Tipe Merek : Merek Kata dan Lukisan
Nama Merek : DOPPIA
566 Arti Bahasa : Tidak Ada Terjemahan
591 Uraian Warna : Hitam
511 Kelas Barang/Jasa : 14
510 Uraian Barang/Jasa : ===Liontin untuk kalung; PERHIASAN KECIL (BARANG-BARANG PERHIASAN); Perhiasan dan batu mulia; anting tindik; anting-anting; anting-anting dari logam mulia; anting-anting emas; cincin (perhiasan); cincin [perhiasan] dari logam mulia; cincin dari logam mulia; cincin emas; cincin jari; cincin menjadi perhiasan; cincin perhiasan; emas; emas, tidak ditempa atau ditempa; gelang [perhiasan]; gelang dari logam mulia; gelang emas; kalung emas; liontin (perhiasan); logam mulia; perhiasan;

perhiasan berharga; perhiasan emas; perhiasan untuk wanita===

210 Nomor Permohonan : DID2021044057
220 Tanggal Penerimaan : 30/06/2021 13:48:53
320 Prioritas :
730 Nama Pemohon : JEJE SUBERI, S.Kep.,Ners.
Alamat Pemohon : Lingk. Parungsari RT.005 RW.002, Karangpanimbal, Purwaharja, Kota Banjar - Jawa Barat, Kota Banjar, Jawa Barat, 46331
740 Nama Kuasa : Hendra Prasetya M.Si
Alamat Kuasa : Gajahmada Plaza Lantai 2 D-17-18 Simpang Lima, Semarang

540 Etiket

STARPACK BEAUTY

Tipe Merek : Merek Kata
Nama Merek : STARPACK BEAUTY
566 Arti Bahasa : Tidak Ada Terjemahan
591 Uraian Warna : Gold, Hitam
511 Kelas Barang/Jasa : 3
510 Uraian Barang/Jasa : ===Bedak padat untuk wajah; Eyeliner; Highlighter; Kosmetik, yaitu sediaan untuk menghilangkan atau mengurangi garis-garis kulit halus di sekitar kening dan mata (glabellar), keriput di wajah, ketidaksimetrisan dan kekurangan dan masalah kulit manusia; Krim creambath; Minyak bayi; Pensil untuk bibir; Perona Pipi; Sabun; Sabun kosmetik; Sediaan kosmetik tata rias dan penghapus riasan; Semprotan pelembab wajah; Tisu basah; Toner; Vitamin rambut; astringen untuk keperluan kosmetik; bedak; bedak dengan warna yang lebih gelap (Contour); bedak tabur; body lotion untuk keperluan kosmetik; body scrub untuk keperluan kosmetik; bulu mata palsu; busa pembersih tubuh dan wajah; cairan pembersih; cat kuku dan penghapus cat kuku; concealer [kosmetik]; dasar bedak dengan tekstur lebih ringan (BB cream); deodoran; foundation; gel penata alis; gel rambut dan mousse rambut; kapas untuk keperluan kosmetik; kertas untuk menghilangkan minyak wajah; kosmetik; krim dan gel kosmetik untuk wajah, tangan dan tubuh; krim dan lotion kosmetik untuk perawatan wajah dan tubuh; krim kecantikan; krim kosmetik untuk perawatan kulit; krim tabir surya; kuku palsu; lipstik; lulur kosmetik; maskara; masker kecantikan; masker rambut; masker tubuh; minyak aromaterapi; minyak esensial untuk keperluan kosmetik; minyak kosmetik untuk kulit; minyak mandi dan garam mandi; minyak rambut; minyak wangi; parfum dan cologne; pasta gigi dan obat kumur; pelembab bibir; pelembab wajah; pembersih wajah; penghilang riasan mata; pensil alis; perekat untuk bulu mata palsu, rambut dan kuku; perona mata; pewarna rambut; sabun deterjen; sabun mandi; sabun wajah; sampo dan kondisioner rambut; scrub wajah; sediaan kosmetik untuk perawatan kulit; sediaan kosmetik untuk perawatan mulut dan gigi; sediaan kosmetik untuk rambut dan kulit kepala; sediaan kosmetik untuk wajah dan tubuh; sediaan pemutih gigi; sediaan pemutih kulit; sediaan-sediaan untuk memutihkan dan mencuci sediaan-sediaan untuk membersihkan, mengkilatkan, membuang lemak sabun, wangi-wangian, minyak sari, kosmetik, minyak rambut bahan-bahan pemeliharaan gigi; semprotan rambut; serum kecantikan; susu kecantikan; susu pembersih; tisu diresapi dengan sediaan menghilangkan make-up; tonik rambut; wax rambut===

210 Nomor Permohonan : JID2021044058
220 Tanggal Penerimaan : 30/06/2021 13:49:10
320 Prioritas :
730 Nama Pemohon : PT. SATE ENAK MANG ODED
Alamat Pemohon : Jl. Cihampelas No. 168, Kel. Cipaganti, Kec. Coblong, Kota Bandung, Jawa Barat
740 Nama Kuasa : Dra. Devi Yulian, S.H.
Alamat Kuasa : Jalan Pangeran Jayakarta No. 117 Blok. C-4, Jakarta Pusat

540 Etiket

Sate Enak Mang Oded

Tipe Merek : Merek Kata
Nama Merek : SATE ENAK MANG ODED
566 Arti Bahasa : Tidak Ada Terjemahan
591 Uraian Warna : Cokelat, merah, putih.
511 Kelas Barang/Jasa : 43
510 Uraian Barang/Jasa : ===Pondok penyediaan makanan sate; Pusat Jajanan Serba Ada (Pujasera); Restoran; Tempat makan yang menghidangkan kudapan; Warung penyediaan makanan sate; jasa katering; kafe; katering makanan dan minuman; layanan bar dan bistro; layanan kafetaria; layanan kantin; layanan kantin swalayan; layanan untuk menyediakan makanan dan minuman; restoran swalayan===

210 Nomor Permohonan : DID2021044059
220 Tanggal Penerimaan : 30/06/2021 13:49:44
320 Prioritas :
730 Nama Pemohon : PT UNIVERSAL INDOFOOD PRODUCT
Alamat Pemohon : Jl. K.L. Yos Sudarso (Tanjung Mulia),Km. 7.3, Medan, Kota Medan, Sumatera Utara

540 Etiket

740 Nama Kuasa : Ang Jason S.E.,
Alamat Kuasa : Jalan Angke Jaya 7 No 22 Rt/012 Rw/005 Angke

Tipe Merek : Merek Kata dan Lukisan
Nama Merek : UNIBIS
566 Arti Bahasa : Tidak Ada Terjemahan
591 Uraian Warna : merah, putih
511 Kelas Barang/Jasa : 30
510 Uraian Barang/Jasa : ===Kue; Pasta; biskuit; gula; kembang gula; kerupuk; kue pastry; pai; roti*; wafer===

---

210 Nomor Permohonan : JID2021044060
220 Tanggal Penerimaan : 30/06/2021 13:49:55
320 Prioritas :
730 Nama Pemohon : PT KARYA BINTANG MAHESA
Alamat Pemohon : JL. Raya Bandulan No. 83, Bandulan-Sukun, Malang, Jawa Timur, Kota Malang, Jawa Timur
740 Nama Kuasa : Ananda Ramadhan Maulana SH
Alamat Kuasa : Mayapada Tower Lt 5 Jalan Jenderal Sudirman Kavling 28

540 Etiket

Tipe Merek : Merek Kata dan Lukisan
Nama Merek : UMA
566 Arti Bahasa : Tidak Ada Terjemahan
591 Uraian Warna : Warna merah terakota atau merah bata mengelilingi label merek serta garis outline gambar rumah dan lingkarannya, warna putih pada huruf merek UMA, warna oranye pada tulisan sigaret kretek dan coklat muda pada latar belakang gambar rumah dalam lingkaran.
511 Kelas Barang/Jasa : 35
510 Uraian Barang/Jasa : ===Jasa retail dan jasa retail online terkait dengan produk tembakau yang dipanaskan, rokok elektronik, perangkat rokok elektronik, perangkat elektronik dan bagian-bagiannya untuk memanaskan rokok atau tembakau, alat penguap oral, alat penguap untuk rokok elektronik dan peralatan rokok, kotak-kotak rokok elektronik yang dapat di isi ulang, pengisi daya dan pusat pengisian daya (charging docks) untuk barang-barang tersebut di atas, alat pemadam untuk rokok yang dipanaskan dan batang tembakau yang dipanaskan, bagian-bagian dan perangkat yang disebutkan di atas, larutan nikotin cair untuk digunakan dalam rokok elektronik, pengganti tembakau, bukan untuk keperluan medis, barang-barang perokok, kotak pelindung, penutup dekoratif dan kotak untuk membawa rokok elektronik dan perangkat rokok elektronik, peralatan kebersihan, perlengkapan rumah tangga; Jasa toko eceran sehubungan dengan penjualan rokok elektrik (e-cigarettes), rokok elektronik, cairan untuk digunakan pada rokok elektronik, tembakau,

pengganti tembakau (bukan untuk keperluan medis), barang-barang keperluan perokok, korek api untuk perokok, alat penguap pribadi (untuk rokok elektronik) dan rokok elektronik dan pemberi rasa serta cairan untuk rokok elektronik, produk tembakau untuk keperluan dipanaskan, perangkat dan bagian-bagian perangkat untuk memanaskan tembakau dan pengganti tembakau untuk keperluan dihirup, tembakau sirih dengan tembakau, tembakau untuk dihirup dengan tembakau, tembakau sirih tanpa tembakau, tembakau untuk dihirup tanpa tembakau, kantong nikotin oral bebas tembakau (bukan untuk penggunaan medis); Layanan grosir dan eceran di bidang produk tembakau, rokok elektronik dan produk-produk untuk digunakan dengan rokok elektronik; layanan ritel atau layanan grosiran untuk tembakau dan barang-barang keperluan perokok===

---

210 Nomor Permohonan : D102021044061
220 Tanggal Penerimaan : 30/06/2021 13:50:20
320 Prioritas :
730 Nama Pemohon : Cicik Sandia Ningrum
Alamat Pemohon : Rt.19 Rw.005 Dsn. Mulyorejo, Ds. Grobogan, Kec. Mojowarno, Kab. Jombang 61475, Kabupaten Jombang, Jawa Timur, 61475
740 Nama Kuasa :
Alamat Kuasa :

540 Etiket

Tipe Merek : Merek Kata
Nama Merek : Kali Indonesia
566 Arti Bahasa : Tidak Ada Terjemahan
591 Uraian Warna : Hitam
511 Kelas Barang/Jasa : 25
510 Uraian Barang/Jasa : ===Hijab; Pakaian, yaitu, stoking panjang, alas kaki, sepatu basket, sepatu kets basket, kaos oblong, kemeja, kaos polo, sweater lengan panjang, celana olahraga, celana, kaos tanpa lengan, kaos jersey, celana pendek, piyama, baju olahraga,

kemeja rugby, sweater, ikat pinggang, pakaian ringan untuk tidur, topi, topi sebagai tutup kepala, visor sebagai penutup kepala, pakaian pemanasan untuk olahraga, celana untuk pemanasan, atasan untuk pemanasan, kaos aksesoris basket (shooting shirts), jaket, blazer, dasi sebagai pakaian, kotak saku, sapu tangan, jaket tahan angin, parka, mantel, tadah liur bayi bukan dari kertas, pakaian tidur bayi yang baru lahir, bando, ban pergelangan tangan sebagai pakaian, celemek, pakaian dalam, celana pendek boxer, celana ketat boxer, celana panjang, pelindung telinga, sarung tangan, sarung tangan musim dingin, syal, baju tenun dan rajut, gaun jersey, gaun, gaun dan seragam pemandu sorak, pakaian renang, pakaian mandi, baju renang, bikini, tankini, celana renang, celana mandi, celana pendek untuk selancar, pakaian karet untuk olahraga air (wet suits), pakaian penutup di pantai, pakaian penutup setelah mandi, kain penutup setelah mandi, sandal, sandal pantai, topi pantai, pelindung matahari sebagai penutup kepala, topi renang, topi mandi, penutup kepala dengan tambahan rambut palsu (wigs); Sweater; Syal untuk menutup kepala; alas kaki; baju busana muslim; bandana [syal]; blazer; blazer [pakaian bisnis]; dalaman jilbab; jilbab; pakaian; pakaian dari kulit atau imitasi dari kulit; pakaian, alas kaki, tutup kepala; penutup kepala; sabuk; sepatu; syal bahu; syal dan jilbab; syal leher [muffler]; syal pashmina; syal renda; syal sutra; syal wol; syal yang melingkar di leher===

---

210 Nomor Permohonan : JID2021044062
540 Etiket
220 Tanggal Penerimaan : 30/06/2021 13:50:31
320 Prioritas :
730 Nama Pemohon : PT. GEMA MAHAKARYA INTERIOR
Alamat Pemohon : Jemursari Selatan VI/14, Surabaya
740 Nama Kuasa : Hari Purnomo Chandra B.Sc.
Alamat Kuasa : Jalan Kartini Nomor 88-A, Surabaya

GORGEOUS MASTER

Tipe Merek : Merek Kata dan Lukisan
Nama Merek : GORGEOUS MASTER
566 Arti Bahasa :
591 Uraian Warna : Hitam
511 Kelas Barang/Jasa : 42
510 Uraian Barang/Jasa : ===Desain dan penyediaan informasi, saran dan konsultasi terkait interior arsitektural; Desain dan penyediaan informasi, saran dan konsultasi terkait warna, interior dan eksterior; Jasa desain interior dan konsultasi desain interior, semua di bidang dekorasi rumah, pengembangan rumah, desain dapur dan kamar mandi, tata ulang dan renovasi; desain interior; jasa desain interior dan eksterior; jasa desain interior dan eksterior untuk bangunan, proyek konstruksi dan perbaikan gedung yang sedang dibangun; layanan desain dekorasi interior; layanan konsultasi yang berkaitan dengan desain dekorasi interior; layanan konsultasi yang berkaitan dengan desain interior===

---

210 Nomor Permohonan : DID2021044063
540 Etiket
220 Tanggal Penerimaan : 30/06/2021 13:51:08
320 Prioritas :
730 Nama Pemohon : Roro Dewi Sri Lestari Handayani
Alamat Pemohon : Jl. Andir No. 64/78 RT. 005 RW. 009
Kel. Ciroyom, Kec. Andir, Kota Bandung, Prov. Jawa Barat
, Jawa Barat
740 Nama Kuasa : Fahmi Assegaf S.H.,M.H.
Alamat Kuasa : Pacific Patent Multiglobal DIPO Business Center Lt. 11, Jalan Jend. Gatot Subroto Kav. 51-52, Jakarta Pusat- 10260 Indonesia

Daniella Beauty Care

Tipe Merek : Merek Kata dan Lukisan
Nama Merek : Daniella Beauty Care + Logo
566 Arti Bahasa : Tidak Ada Terjemahan
591 Uraian Warna : Biru, hitam
511 Kelas Barang/Jasa : 3
510 Uraian Barang/Jasa : ===Produk kosmetik untuk perawatan kulit; Produk perawatan rambut; kosmetik; kosmetik dan make-up; produk perawatan tubuh dan perawatan kecantikan; produk perawatan wajah [kosmetik]===

---

210 Nomor Permohonan : JID2021044065
540 Etiket
220 Tanggal Penerimaan : 30/06/2021 13:54:53
320 Prioritas :
730 Nama Pemohon : PT. PRIMA DAYA NUGRAHA
Alamat Pemohon : JL. RAYA BOGOR NO.28 RT.006 RW.004 KELURAHAN PEKAYON, Kota Administrasi Jakarta Timur, DKI Jakarta, 13710

740 Nama Kuasa :
Alamat Kuasa :



Tipe Merek : Merek Lukisan
Nama Merek : Logo Perusahan PT. Prima Daya Nugraha
566 Arti Bahasa : Tidak Ada Terjemahan
591 Uraian Warna : Biru Muda , Kuning Emas
511 Kelas Barang/Jasa : 37
510 Uraian Barang/Jasa : ===jasa konstruksi yang berkaitan dengan pemasangan sistem pemanas, ventilasi dan pendingin udara===

---

210 Nomor Permohonan : DID2021044066 540 Etiket
220 Tanggal Penerimaan : 30/06/2021 13:56:43
320 Prioritas :
730 Nama Pemohon : NINGBO PEACEBIRD FASHION CO., LTD.
Alamat Pemohon : NO. 826 HUANCHENG ROAD (W) NINGBO ZHEJIANG CHINA
740 Nama Kuasa : Teuku Kemal Hussein S.S.
Alamat Kuasa : JL. T NO. 29 RT. 04 RW. 09, KEBON BARU, TEBET



Tipe Merek : Merek Lukisan
Nama Merek : LUKISAN BURUNG
566 Arti Bahasa : Tidak Ada Terjemahan
591 Uraian Warna : HITAM, PUTIH
511 Kelas Barang/Jasa : 18
510 Uraian Barang/Jasa : ===Tas-tas; bulu; dompet kunci; dompet saku; hiasan kulit untuk furnitur; kulit binatang; pakaian dari kulit; pakaian untuk hewan peliharaan; payung; penutup payung; perangkat untuk bepergian [barang dari kulit]; perlengkapan pakaian kuda; tali kulit; tas (trunk) bepergian; tas belanja; tas haversack; tas sekolah; tas tangan; tas untuk olahraga; tongkat berujung besi untuk pendakian gunung===

---

210 Nomor Permohonan : JID2021044067 540 Etiket
220 Tanggal Penerimaan : 30/06/2021 13:56:53
320 Prioritas :
730 Nama Pemohon : PT. ANUGERAHCATUR PUTRASANTOSO
Alamat Pemohon : KOMPL. NIAGA DUTA MAS FATMAWATI BLOK D2/21, JL. RS. FATMAWATI NO. 39, KEL. CIPETE UTARA, KEC. KEBAYORAN BARU, Kota Administrasi Jakarta Selatan, DKI Jakarta, 12150
740 Nama Kuasa : Adnan Hardie S.H.,
Alamat Kuasa : Jl. Mayang IV Blok AH 3/10, Pondok Kelapa, Duren Sawit, Jakarta Timur



Tipe Merek : Merek Kata dan Lukisan
Nama Merek : LOGO S
566 Arti Bahasa :
591 Uraian Warna : Merah dan putih
511 Kelas Barang/Jasa : 39
510 Uraian Barang/Jasa : ===Jasa transportasi; logistik transportasi===

---

210 Nomor Permohonan : JID2021044068 540 Etiket
220 Tanggal Penerimaan : 30/06/2021 13:57:28
320 Prioritas :
730 Nama Pemohon : PT. ANUGERAHCATUR PUTRASANTOSO
Alamat Pemohon : KOMPL. NIAGA DUTA MAS FATMAWATI BLOK D2/21, JL. RS. FATMAWATI NO. 39, KEL. CIPETE UTARA, KEC. KEBAYORAN BARU, Kota Administrasi Jakarta Selatan, DKI Jakarta, 12150
740 Nama Kuasa : Adnan Hardie S.H.,
Alamat Kuasa : Jl. Mayang IV Blok AH 3/10, Pondok Kelapa, Duren Sawit, Jakarta Timur



Tipe Merek : Merek Kata
Nama Merek : SANLOG

566 Arti Bahasa :

591 Uraian Warna : Merah dan putih

511 Kelas Barang/Jasa : 39

510 Uraian Barang/Jasa : ===Jasa transportasi; logistik transportasi===

---

210 Nomor Permohonan : DID2021044069

220 Tanggal Penerimaan : 30/06/2021 14:00:38

320 Prioritas :

730 Nama Pemohon : ENDRA TANIA TAN

Alamat Pemohon : Jl. Gading Putih IV KR-22, Kel. Kelapa Gading Timur Kec. Kelapa Gading, Kota Administrasi Jakarta Utara, DKI Jakarta

740 Nama Kuasa : Anny Susanto

Alamat Kuasa : Pamerindo Paten Komplek Green Ville Maisonette blok FB 10 Jl. Tanjung Duren Raya, Duri Kepa

540 Etiket

Tipe Merek : Merek Kata dan Lukisan

Nama Merek : AJ

566 Arti Bahasa : Tidak Ada Terjemahan

591 Uraian Warna : PUTIH dan KUNING (EMAS)

511 Kelas Barang/Jasa : 30

510 Uraian Barang/Jasa : ===Adonan makanan yang mengandung tepung; Beras; Biskuit yang dilapisi cokelat rasa susu; Brownies Coklat; Bumbu instan bubuk; Es Konsumsi; Hidangan kering-beku dengan bahan utama adalah nasi; Kakao; Kopi Latte; Kopi Susu ; Kue Susu; Makanan berbahan dasar tepung; Makanan penutup; Matcha / teh hijau dari jepang [minuman]; Matcha latte / teh hijau dari jepang latte; Mie; Mie Korea; Mie jepang; Mie shirataki; Minuman coklat dengan atau tanpa susu; Minuman karamel dengan campuran susu; Moccacino (minuman yang terdiri dari bahan berupa susu, kopi dan cokelat); Muesli; Ocha / teh jepang; Pasta kue; Pasta yang digabungkan dalam satu paket dengan biji yang dapat dimakan, kacang-kacangan, polong-polongan, atau sayuran; Penyedap rasa selain minyak essensial untuk minuman; Puding dari telur, susu dan gula; Roti, kue pastry dan gula-gula; Roti, sandwich, biskuit; Saus Pizza; Sediaan berbahan dasar coklat; Sediaan pasta; Teh Tarik; Teh latte; Teh lemon; Tepung jagung; acar manis [bumbu]; adonan roti; asam [bumbu]; bahan makanan untuk adonan roti dan kue; bawang merah olahan untuk digunakan sebagai bumbu; bawang putih olahan untuk digunakan sebagai bumbu; beras ketan; bihun [mie]; biji wijen [bumbu]; biskuit; bubuk custard; bubuk kakao instan ; bubur nasi; bumbu cabai; bumbu masak; bumbu taco; cabai kering [bumbu]; camilan granola dengan campuran buah kering dan kacang sebagai makanan ringan; cokelat yang mengandung susu; coklat; cream of tartar untuk keperluan kuliner; cuka, saus [bumbu]; cuka, saus dan bumbu lainnya; ekstrak kopi; ekstrak malt digunakan sebagai perasa untuk makanan dan minuman; es krim; es krim susu; es susu; esensi yang dapat dimakan untuk bahan makanan selain minyak esensial; garam; granola; gula, madu, sirup; jagung, diolah; kecap; kopi; kue coklat; kwetiau; makan siang pra-paket yang terdiri terutama dari nasi, dan juga termasuk daging, ikan atau sayuran; makanan disiapkan terutama terdiri dari pasta atau nasi; makanan penutup berbasis custard; makanan penutup dengan rasa karamel; makanan penutup gelatin rasa dan manis; makanan ringan berbahan dasar beras; makanan ringan dengan bahan dasar mie; makanan siap saji berbahan dasar beras; makanan siap saji berbahan dasar mie; mayones; mi dari tepung beras; mie ayam; mie goreng; mie instan; mie kering; mie ramen; mie soba; mie tepung; mie udon; minuman berbahan dasar cokelat dengan susu; minuman berbahan dasar coklat dengan toping : boba, jelly, pearl; minuman berbahan dasar kopi; minuman berbahan dasar kopi dengan toping : boba, jelly, pearl; minuman berbahan dasar teh; minuman berbahan dasar teh dengan tambahan rasa buah; minuman berbahan dasar teh dengan toping : boba, jelly, pearl; minuman dengan bahan dasar coklat; minuman dengan bahan dasar kakao; minuman teh boba; moster; pasta jahe [bumbu]; pasta kacang berbumbu digunakan sebagai bumbu; perasa makanan untuk digunakan dalam membuat es krim; perasa untuk minuman, selain minyak esensial; permen coklat; pizza; puding; puding beku; puding beras; ragi, baking powder; roti goreng; rumput laut [bumbu]; saus lada; saus pasta; saus spaghetti; saus teriyaki; saus tiram [sambal]; snack bar berbasis granola; spaghetti; teh; teh susu berbahan dasar teh; tepung Hunkwe; tepung beras; tepung gandum; tepung kentang *; tepung roti; tepung tapioka*; tepung*; topping makanan penutup, kecuali topping kocok dengan bahan dasar susu dan topping kacang; wafel; wafer; yogurt beku [es gula]===

---

210 Nomor Permohonan : DID2021044070

220 Tanggal Penerimaan : 30/06/2021 14:01:49

320 Prioritas :

730 Nama Pemohon : INDRIYANI PUSPITA DAMAYANTI

Alamat Pemohon : Griya Permata Gedangan L.2/35,RT.008,RW.007,Kelurahan Keboansikep,Kecamatan Gedangan,Sidoarjo, Kabupaten Sidoarjo, Jawa Timur

740 Nama Kuasa : Amirul Mohammad Nur S.H., M.HKI., LL.M.,

Alamat Kuasa : Jalan Ngagel Wasana III No 53

540 Etiket

Tipe Merek : Merek Kata dan Lukisan

Nama Merek : SCHITTEN BEAUTY

566 Arti Bahasa : Tidak Ada Terjemahan

591 Uraian Warna : Gold,Hijau

511	Kelas Barang/Jasa	:	3
510	Uraian Barang/Jasa	:	===Kosmetik untuk perawatan rambut; Pembersih Wajah [Cleanser]; Sabun untuk muka; Sediaan kosmetik untuk kulit wajah; bedak wajah kosmetik; body lotion untuk keperluan kosmetik; body scrub untuk keperluan kosmetik; krim wajah [kosmetik]; lipstik; parfum; sabun mandi; sediaan kosmetik untuk perawatan tubuh; toner wajah kosmetik===

210	Nomor Permohonan	:	DID2021044071
220	Tanggal Penerimaan	:	30/06/2021 14:02:53
320	Prioritas	:	
730	Nama Pemohon	:	Irene Hiudelina Ku
	Alamat Pemohon	:	Jl. Muara Karang Blok O.8.T/27, Rt. 005, Rw. 014, Kel. Pluit, Kec. Penjaringan, Jakarta Utara., Kota Administrasi Jakarta Utara, DKI Jakarta
740	Nama Kuasa	:	Fendrik Adibuana Patria S.H.
	Alamat Kuasa	:	Rukan Elang Laut Blok A No. 16 Pantai Indah Kapuk

540 Etiket



	Tipe Merek	:	Merek Kata dan Lukisan
	Nama Merek	:	SUMMER HOUSE MINIBAR + LOGO
566	Arti Bahasa	:	Tidak Ada Terjemahan
591	Uraian Warna	:	merah, putih
511	Kelas Barang/Jasa	:	32
510	Uraian Barang/Jasa	:	===Air mineral; Air minum kesehatan berakali; Ale dingseng dari minuman jus gingseng merah; Jus sari buah-buahan; Minuman sari buah; Minuman yang tidak mengandung alkohol; Sediaan-sediaan untuk membuat minuman; Sirup konsentrat atau serbuk yang digunakan dalam sediaan minuman buah; Sorbet [minuman]; air minum dalam kemasan; bubuk untuk membuat minuman; ekstrak must (buah) tanpa fermentasi; esens (aroma) tanpa-alkohol dan ekstrak buah untuk membuat minuman; jus buah campuran; jus kurma madu; konsentrat jus buah; minuman asam laktat (produk buah, non-susu); minuman berbahan dasar buah; minuman berbahan dasar kacang; minuman berbahan dasar madu tanpa-alkohol; minuman berenergi; minuman berkarbonasi beku; minuman berkarbonasi rasa buah; minuman buah; minuman buah dan jus buah; minuman sirup buah dengan air; minuman tanpa-alkohol dengan kandungan jus jahe; minuman yang diperkaya nutrisi; minuman yang terdiri dari campuran jus buah dan sayuran; nektar buah, tanpa-alkohol; punch buah, tanpa-alkohol; sari buah apel, tanpa-alkohol; serbuk digunakan dalam persiapan minuman berbahan dasar buah; sirup===

210	Nomor Permohonan	:	DID2021044072
220	Tanggal Penerimaan	:	30/06/2021 14:05:26
320	Prioritas	:	
730	Nama Pemohon	:	ARIANDI BIN KARIM
	Alamat Pemohon	:	Jl. Cimanuk Raya 142 RT01/14 Kelurahan Adiarsa Barat, Kabupaten Karawang, Jawa Barat, 41313
740	Nama Kuasa	:	
	Alamat Kuasa	:	

540 Etiket

NIKORY

	Tipe Merek	:	Merek Kata
	Nama Merek	:	NIKORY
566	Arti Bahasa	:	Tidak Ada Terjemahan
591	Uraian Warna	:	Hitam
511	Kelas Barang/Jasa	:	29
510	Uraian Barang/Jasa	:	===minyak goreng===

210	Nomor Permohonan	:	D222021044073
220	Tanggal Penerimaan	:	30/06/2021 14:05:49
320	Prioritas	:	
730	Nama Pemohon	:	KHUSNUN AMALIA MUTHIA
	Alamat Pemohon	:	KRIKILAN, RT/RW 03/10, TEGALTIRTO, BERBAH, SLEMAN, DAERAH ISTIMEWA YOGYAKARTA , Kabupaten Sleman, DI Yogyakarta, 55573
740	Nama Kuasa	:	
	Alamat Kuasa	:	

540 Etiket

	Tipe Merek	:	Merek Lukisan
	Nama Merek	:	elefunly
566	Arti Bahasa	:	Tidak Ada Terjemahan
591	Uraian Warna	:	BIRU MUDA
511	Kelas Barang/Jasa	:	28

510 Uraian Barang/Jasa : ===Kostum menjadi mainan anak-anak; Mainan, permainan dan alatnya; patung tokoh jagoan; mesin permainan otomatis dan yang dioperasikan dengan koin; balon; bola basket; bola pantai; boneka yang berisi kacang dikeringkan atau yang sejenis; permainan yang menggunakan papan; permainan kartu; kosmetik mainan anak-anak; ornamen pohon Natal kecuali barang kembang gula atau iluminasi; konfeti; boneka; pakaian boneka; perabotan boneka; layang-layang; ponsel untuk anak-anak; bola karet berwarna untuk bermain; mainan yang terbuat dari kain dan kapas; boneka yang digerakkan dengan tali atau tangan di dalamnya; puzzle; sepatu roda; papan luncur; mainan patung tokoh jagoan dan aksesoris patung tokoh jagoan; kendaraan mainan; perangkat bermain kendaraan mainan; skuter mainan; dan mainan otomatis yang digerakkan oleh motor jarum jam, semua barang di atas untuk anak-anak dan berhubungan dengan dan/atau berkaitan dengan koleksi boneka dan/atau aksesoris boneka; alat permainan anak-anak; alat permainan genggam untuk anak-anak; beberapa tabel aktivitas anak-anak [mainan]; mainan aktivitas multipel elektronik dan permainan pembelajaran untuk anak-anak; mainan anak-anak dengan beberapa aktifitas; mainan genggam untuk anak-anak; mainan tenda dan mainan balok-balok anak-anak; mainan untuk anak-anak; permainan anak panah elektronik; rumah mainan anak-anak===

---

210 Nomor Permohonan : DID2021044074 540 Etiket
220 Tanggal Penerimaan : 30/06/2021 14:07:27
320 Prioritas :
730 Nama Pemohon : Carsono
Alamat Pemohon : Ds. Amis RT. 002 RW. 006,
Kel. Amis, Kec. Cikedung, Kab. Indramayu, Prov. Jawa Barat
, Jawa Barat
740 Nama Kuasa : Fahmi Assegaf S.H.,M.H.
Alamat Kuasa : Pacific Patent Multiglobal DIPO Business Center Lt. 11, Jalan Jend. Gatot Subroto Kav. 51-52, Jakarta Pusat- 10260 Indonesia

PYRLO

Tipe Merek : Merek Kata dan Lukisan
Nama Merek : G PYRLO + Logo
566 Arti Bahasa : Tidak Ada Terjemahan
591 Uraian Warna : Hijau, hitam
511 Kelas Barang/Jasa : 3
510 Uraian Barang/Jasa : ===Produk kosmetik untuk perawatan kulit; Produk perawatan rambut; kosmetik; kosmetik dan make-up; produk perawatan tubuh dan perawatan kecantikan; produk perawatan wajah [kosmetik]===

---

210 Nomor Permohonan : DID2021044075 540 Etiket
220 Tanggal Penerimaan : 30/06/2021 14:09:48
320 Prioritas :
730 Nama Pemohon : AGUS SUTANTO
Alamat Pemohon : Jl. Undaan Peneleh 2/25, Surabaya , Kota Surabaya, Jawa Timur
740 Nama Kuasa : Ang Jason S.E.,
Alamat Kuasa : Jalan Angke Jaya 7 No 22 Rt/012 Rw/005 Angke

EDO TIGER E-1

Tipe Merek : Merek Kata dan Lukisan
Nama Merek : EDO TIGER E-1
566 Arti Bahasa : Tidak Ada Terjemahan
591 Uraian Warna : merah, biru, kuning, hitam, putih
511 Kelas Barang/Jasa : 7
510 Uraian Barang/Jasa : ===Coil CDI; Con Rod Assy; Dinamo stater ; Gas mesin; Kabel kopling untuk mesin selain untuk kendaraan darat; Kabel pengendali untuk mesin atau motor; Kabel rem bagian mesin selain untuk kendaraan darat; Kit karburator; Klep (mesin); Klep kendaraan; Lembaran tipis berteknologi nano untuk menghemat bahan bakar kendaraan dan mengurangi emisi (gas buang) kendaraan dengan aplikasi ditempelkan pada tangki bahan bakar; Mesin besar yang menggunakan satu atau lebih piston yang bergerak maju mundur (reciprocating engines) untuk pembangkit listrik dan kompresi gas yang digunakan untuk aplikasi industri dan untuk bagian pengganti untuknya, dan bukan untuk kendaraan darurat; Mesin penghembus untuk mengempa, menyedot dan mengangkut gas; Noken As (mesin); Noken as untuk mesin; Pelatuk Klep; Pelatuk penghubung/penggerak untuk buka tutup klep/ katup dalam mesin; Pen Piston; Penggulung karet untuk mencetak; Per Klep (bagian dari mesin); Pin piston; Pipa hembus pemotong, dioperasikan dengan gas; Piston Pendorong; Pompa pengatur gas udara untuk akuarium; Rol karet penggiling padi; Sabuk karet segitiga; Sabuk karet segitiga (bagian dari mesin); Sabuk karet untuk kipas [tidak termasuk sabuk kipas untuk mesin kendaraan darat]; Sabuk karet untuk kipas [tidak termasuk sabuk kipas untuk mesin kendaraan darat] (bagian dari mesin); Sistem adapter (shank) yang terpasang secara mekanis (dilas) untuk bibir excavator, sekop kabel , dan pemuat; Skep Karburator; Stator Assy; Suku cadang untuk mesin yaitu gigi (points), adaptor (betis), noses integral, pelat samping, pelat dasar dan rakitan suku cadang untuk bibir dan ember untuk excavator, sekop kabel, dan pemuat; Suku cadang untuk mesin yaitu gigi (points), adaptor (betis), pelat samping, pelat dasar dan rakitan suku cadang untuk bibir dan ember untuk excavator, sekop kabel, dan pemuat; Track karet (mesin); Trek karet menjadi bagian dari mesin pertambangan; Trek karet menjadi bagian dari mesin pertanian; Trek karet menjadi bagian dari perayap pada mesin dan peralatan bongkar muat; Trek karet menjadi bagian dari perayap pada mesin konstruksi; alat [bagian dari mesin] untuk menyaring air, minyak dan gas, tidak digunakan dalam hubungannya dengan mobil; alat [mesin] untuk menyaring gas; alat penghisap debu tanpa kabel; alat untuk mendinginkan gas di antara kompresi berurutan, terutama dalam mesin kendaraan supercharged (inter cooler), yaitu,

bagian-bagian mesin kendaraan yang terdiri dari penukar panas untuk pendingin udara dalam mesin kendaraan; alat untuk menyapu tanpa kabel, dengan tenaga listrik; alat vulkanisir karet; bagian-bagian dan perlengkapan-perlengkapan spesifik untuk pompa-pompa pelumasan (lubrication pumps), yaitu pompa-pompa ember (bucket pumps), pompa-pompa gemuk (grease pumps), senjata api genggam (hand guns), rakitan-rakitan selang (hose assemblies), dan pompa-pompa tangan, juga termasuk bagian-bagian dan perlengkapan-perlengkapan yang terkait seperti silinder-silinder, o-ring, alat pendorong (plungers), katup-katup, rakitan-rakitan, ring/washer, layar-layar, filter-filter, bola-bola, alat-alat penahan (retainer), tutup-tutup (caps), kait-kait, batang (stems), cincin-cincin, lengan-lengan, barel-barel, gagang-gagang, kepala-kepala, busi-busi, barel-barel, kerah-kerah, kancing-kancing, gasket-gasket, piston-piston, selang-selang; bor tangan listrik tanpa kabel; busur logam gas pengelasan robot; cetakan menjadi bagian dari mesin untuk digunakan dalam pembuatan barang karet; cincin piston; elemen-elemen saringan untuk penyaringan zat cair dan gas. khususnya saringan udara.; gas aktif logam las robot; instalasi pemisah gas; instrumen elektronik dan telemetri yang digunakan dalam industri minyak dan gas; kabel busi untuk mesin pembakaran internal; kabel crane; kabel-dikendalikan derek dipasang di crawler; karburator; karet penapak (trek) untuk backhoe; katup [bagian dari mesin] (untuk air, minyak dan gas), tidak digunakan dalam hubungannya dengan mobil; katup kontrol untuk mengatur aliran gas dan cairan [bagian-bagian mesin]; katup resirkulasi gas buang [EGR] untuk motor dan mesin; katup untuk digunakan dalam minyak dan gas, tempat penyimpanan, lubang besar, dan alat silinder untuk melindungi sensor suhu; konverter gas; konverter katalitik untuk gas buangan mesin pembakaran internal; lembam generator gas [mesin]; logam lembam gas las robot; magnet assy; mesin las gas; mesin las, dioperasikan dengan gas; mesin pembuat kabel; mesin pembuat karet; mesin pemotong gas; mesin penanganan material, yaitu, sistem penghilangan filter yang terdiri dari pelat angkat, umban dan tambatan yang digunakan dalam pengoperasian minyak dan gas lepas pantai; mesin pencampur karet; mesin penggulung kabel plastik; mesin pengolah karet; mesin untuk karet manufaktur; mesin untuk pembuatan kawat dan kabel listrik; mesin untuk pengolahan karet; mesin, peralatan dan peralatan untuk digunakan di ladang minyak dan gas; obeng listrik tanpa kabel; obor blow gas dioperasikan; obor las, dioperasikan dengan gas; obor pemotongan, dioperasikan dengan gas; pembersih vakum tanpa kabel; pengumpan karburator; pentil untuk digunakan dalam minyak dan gas, tempat penyimpanan,lubang besar, dan alat silinder untuk melindungi sensor suhu; penyapu tanpa kabel; peralatan pemisahan gas; peralatan pengelasan, dioperasikan dengan gas; peralatan pengukuran dan kontrol untuk minyak dan gas, ruang angkasa, otomotif, listrik dan industri energi; pipa tiup penyolderan, dioperasikan dengan gas; piston (bagian dari mesin atau motor); piston [bagian dari mesin atau mesin]; piston untuk kompresor; piston untuk mesin; piston untuk mesin kendaraan; piston untuk mesin kendaraan darat; piston untuk mesin pembakaran internal; piston untuk silinder; pompa untuk ekstraksi gas [mesin]; produk tubular yang dapat diperluas untuk digunakan dalam industri minyak dan gas; ring piston; segmen piston; sistem lift buatan untuk digunakan di dalam sumur minyak dan gas serta komponennya; solder besi, dioperasikan dengan gas; stang piston; stater penghidup/matikan mesin; trek karet menjadi bagian dari crawler di crane; trek karet menjadi bagian dari crawler di excavator; trek karet menjadi bagian dari mesin penggali; trek karet menjadi bagian dari perayap di bajak salju; trek karet menjadi bagian dari perayap di buldoser; trek karet menjadi bagian dari perayap di mesin konstruksi; trek karet menjadi bagian dari perayap di mesin pembuat jalan; trek karet menjadi bagian dari perayap di mesin penyapu jalan; trek karet menjadi bagian dari perayap di mesin pertambangan; trek karet menjadi bagian dari perayap di mesin pertanian; trek karet menjadi bagian dari perayap di pavers; trek karet menjadi bagian dari perayap pada alat berat; trek karet menjadi bagian dari perayap pada mesin dan peralatan bongkar muat; trek karet menjadi bagian dari skid-steer loader; trek karet untuk bajak salju perayap; trek karet untuk derek perayap; trek karet untuk ekskavator perayap; trek karet untuk mesin pertambangan crawler; trek karet untuk pavers perayap; tungsten arc gas las robot; turbin gas, selain untuk kendaraan darat; turbin, kompresor, katup, pompa sentrifugal, dan peralatan terkait dalam bidang minyak dan gas, jalur pipa minyak dan gas, petrokimia dan industri.===

210	Nomor Permohonan	:	JID2021044076	540 Etiket
220	Tanggal Penerimaan	:	30/06/2021 14:13:58	
320	Prioritas	:		
730	Nama Pemohon	:	ENDRA TANIA TAN	
	Alamat Pemohon	:	Jl. Gading Putih IV KR-22, Kel. Kelapa Gading Timur Kec. Kelapa Gading, Kota Administrasi Jakarta Utara, DKI Jakarta	
740	Nama Kuasa	:	Anny Susanto	
	Alamat Kuasa	:	Pamerindo Paten Komplek Green Ville Maisonette blok FB 10 Jl. Tanjung Duren Raya, Duri Kepa	
	Tipe Merek	:	Merek Kata dan Lukisan	
	Nama Merek	:	AJ BAKERY & CAKE	
566	Arti Bahasa	:	Tidak Ada Terjemahan	
591	Uraian Warna	:	PUTIH dan KUNING (EMAS)	
511	Kelas Barang/Jasa	:	35	
510	Uraian Barang/Jasa	:	===Layanan penjualan eceran produk roti; Toko kue online; Toko online di bidang roti-roti dan kue-kue; Toko roti online; Toko yang menjual kue; layanan ritel disediakan oleh toko roti; stan penjualan kue-kue; toko roti===	

210	Nomor Permohonan	:	DID2021044078	540 Etiket
220	Tanggal Penerimaan	:	30/06/2021 14:20:30	
320	Prioritas	:		
730	Nama Pemohon	:	PT Kirana Artha Hannan	
	Alamat Pemohon	:	Jl Labansari No 137 H , Kota Surabaya, Jawa Timur, 60113	

740 Nama Kuasa :
Alamat Kuasa :



Tipe Merek : Merek Kata dan Lukisan
Nama Merek : Care Med
566 Arti Bahasa : Tidak Ada Terjemahan
591 Uraian Warna : hijau
511 Kelas Barang/Jasa : 10
510 Uraian Barang/Jasa : ===gaun medis===

---

210 Nomor Permohonan : DID2021044079
220 Tanggal Penerimaan : 30/06/2021 14:20:34
320 Prioritas :
730 Nama Pemohon : Mastacarina
Alamat Pemohon : Jalan Kemang No 102, RT 04 RW 02, Tapos, Depok, Kota Depok, Jawa Barat, 16954
740 Nama Kuasa :
Alamat Kuasa :

540 Etiket



Tipe Merek : Merek Kata dan Lukisan
Nama Merek : Be Kyau
566 Arti Bahasa : Tidak Ada Terjemahan
591 Uraian Warna : Tosca
511 Kelas Barang/Jasa : 3
510 Uraian Barang/Jasa : ===Bahan-bahan untuk perawatan rambut, yaitu, sampo, kondisioner, pembilas yang berbentuk krim (creme rinse), penataan rambut glasir, semprotan, mousse, gel; Make up remover gel; Masker Wajah; Masker kecantikan untuk tangan; Masker untuk kulit sebagai penggunaan kosmetik; Masker wajah (kosmetik); Parfum tubuh yang disemprotkan; Parfum, eau de toilette; Pembersih make-up; Serum bibir; Serum jerawat; Serum kecantikan (kosmetik); basis make-up dalam bentuk pasta; bubuk masker tubuh; colognes, parfum dan kosmetik; kit make-up; kosmetik, yaitu alas bedak, concealer, pengkilap bibir, maskara, pembersih make-up; lotion masker tubuh; make-up bedak; make-up untuk wajah dan tubuh; masker kaki untuk perawatan kulit; masker kecantikan; masker kecantikan, sediaan perawatan kulit wajah (facial packs); masker kosmetik; masker kulit [kosmetik]; parfum; parfum dan cologne; perawatan rambut dan sediaan pembersihan; primer make-up; sediaan kosmetik untuk modifikasi kulit dan tubuh plastik simulasi dan kosmetik untuk layanan make up artis; sediaan perawatan kulit yaitu pembersih, toner, pelembab, krim wajah, krim tangan, krim tubuh, krim mata, gel mata, balsem, exfoliator, bubuk pemoles, masker wajah, lotion, sabun mandi, serum untuk penggunaan kosmetik; sediaan perawatan rambut; sediaan untuk pembersihan, perawatan dan perawatan rambut; serum kecantikan; serum perawatan rambut===

---

210 Nomor Permohonan : JID2021044081
220 Tanggal Penerimaan : 30/06/2021 14:23:07
320 Prioritas :
730 Nama Pemohon : ENDRA TANIA TAN
Alamat Pemohon : Jl. Gading Putih IV KR-22, Kel. Kelapa Gading Timur Kec. Kelapa Gading, Kota Administrasi Jakarta Utara, DKI Jakarta
740 Nama Kuasa : Anny Susanto
Alamat Kuasa : Pamerindo Paten Komplek Green Ville Maisonette blok FB 10 Jl. Tanjung Duren Raya, Duri Kepa

540 Etiket



Tipe Merek : Merek Kata dan Lukisan
Nama Merek : AJ BAKERY & CAKE
566 Arti Bahasa : Tidak Ada Terjemahan
591 Uraian Warna : PUTIH dan KUNING (EMAS)
511 Kelas Barang/Jasa : 43
510 Uraian Barang/Jasa : ===Depot penyediaan makanan dan minuman; Jasa penyediaan makanan dan minuman; Jasa restoran yang diberikan dalam bentuk kerjasama waralaba; Kedai barbekyu; Kedai burger; Kedai es; Kedai hot pot; Kedai yang menyediakan makanan dan minuman; Layanan menjemput makanan; Layanan reservasi untuk memesan makanan; Restoran Prasmanan; Restoran cepat saji dan tempat makan yang menyediakan kudapan; Restoran dengan layanan makan sepuasnya; Restoran masakan panggangan daging, ayam, ikan; akomodasi sementara; jasa penyediaan makanan berupa roti; kafe, kafetaria dan layanan restoran; layanan restoran keliling; restoran dengan layanan utama pengantaran pesanan/ restoran pesan antar; restoran pizza; restoran swalayan; restoran yang menyediakan makanan cepat saji dan layanan 24 jam; restoran, bar dan layanan katering; salad bar [layanan restoran]; tempat makan yang menyediakan kudapan (penyediaan makanan dan minuman)===

210	Nomor Permohonan	:	JID2021044082
220	Tanggal Penerimaan	:	30/06/2021 14:23:30
320	Prioritas	:	
730	Nama Pemohon	:	Irene Hiudelina Ku
	Alamat Pemohon	:	Jl. Muara Karang Blok O.8.T/27, Rt. 005, Rw. 014, Kel. Pluit, Kec. Penjaringan, Jakarta Utara., Kota Administrasi Jakarta Utara, DKI Jakarta
740	Nama Kuasa	:	Fendrik Adibuana Patria S.H.
	Alamat Kuasa	:	Rukan Elang Laut Blok A No. 16 Pantai Indah Kapuk

540 Etiket



	Tipe Merek	:	Merek Kata dan Lukisan
	Nama Merek	:	SUMMER HOUSE MINIBAR + LOGO
566	Arti Bahasa	:	Tidak Ada Terjemahan
591	Uraian Warna	:	merah, putih
511	Kelas Barang/Jasa	:	43
510	Uraian Barang/Jasa	:	===Jasa restoran yang diberikan dalam bentuk kerjasama waralaba; Jasa restoran, bar, lounge koktail, kafe, kedai kopi, dan bar cemilan; Kafe-kafe; Kedai barbekyu; Kedai hot pot; Kedai kopi; Kedai ramen; Kedai sabu– sabu; Kedai teh; Kedai yang menyediakan teh bubble; Layanan restoran Jepang; Layanan restoran yang diberikan dalam kerangka kerja waralaba; Restoran Masakan Korea; Restoran dengan layanan makan sepuasnya; Restoran keliling dengan menggunakan truk (Food Truck); jasa katering; layanan kafe dan kafetaria; layanan kafe dan restoran; layanan katering untuk menyediakan masakan Jepang; layanan kedai kopi dan makanan ringan; layanan kedai minuman; layanan makanan dan minuman yang bisa dibawa pulang; layanan reservasi restoran; layanan restoran ramen; layanan restoran sushi; layanan untuk menyediakan makanan dan minuman; menyajikan makanan dan minuman di restoran dan bar; menyediakan makanan dan minuman; persiapan makanan Jepang untuk konsumsi segera; restoran masakan khas jepang; warung kopi===

210	Nomor Permohonan	:	DID2021044083
220	Tanggal Penerimaan	:	30/06/2021 14:24:20
320	Prioritas	:	
730	Nama Pemohon	:	Teguh Tjitalalsana
	Alamat Pemohon	:	Vila Nusa Indah 3 KA2/16 RT 005 RW 037 Kel. Bojongkulur Kec. Gunung Putri , Kabupaten Bogor, Jawa Barat, 16969
740	Nama Kuasa	:	
	Alamat Kuasa	:	

540 Etiket

haselfie

	Tipe Merek	:	Merek Kata
	Nama Merek	:	haselfie
566	Arti Bahasa	:	Tidak Ada Terjemahan
591	Uraian Warna	:	Merah dan Putih
511	Kelas Barang/Jasa	:	29
510	Uraian Barang/Jasa	:	===Abon ikan; Ayam Rica Rica; Ayam Woku Woku; Bawang merah goreng; Cincau; Ikan Asin Richa; Ikan Tude; Ikan Tuna; Jamur geprek; Keripik gadung; Keripik paru; Keripik rumput laut; Keripik salak; Keripik tahu; Keripik talas; Keripik ubi dengan perasa; Kroket; Kurma yang diolah; Makanan berbahan dasar ketela pohon; Makanan olahan dengan protein tambahan terutama terdiri dari daging, ikan, binatang buruan unggas, buah-buahan, sayuran, telur atau produk susu; Makanan, makanan ringan dan makanan ringan organik berbahan dasar buah, sayur, yogurt, dan keju; Minuman berbahan dasar susu yang diperkaya dengan protein, vitamin dan mineral; Minuman yoghurt; Minuman yogurt yang dicampur buah-buahan; Pallumara; Paru Goreng Balado; Paru goreng; Paru rica rica; Pasta sayur; Pepes Tempe; Pepes Teri; Perkedel Nike; Pisang goreng; Pisang olahan; Sale pisang; Sambusa; Sediaan jamur; Siomay; Susu jahe; Susu kacang kedelai; Susu kedelai; Tahu Bakso; Tahu Isi; Tahu goreng isi; Tahu pedas; Tape singkong; Tumis Jamur; Tumis Tahu; Tumis Terong; Yogurts dengan rasa; almond panggang; batagor; bawang goreng; buah dan sayuran yang diawetkan; dimsum; fillet ikan; ikan yang diawetkan atau diolah (diasap/diasinkan); ikan olahan; ikan, diolah; jambu biji stroberi olahan; jamur kering yang bisa dimakan; jamur murni; jamur tiram, diawetkan; jamur, diolah; jamur, kering; kakap merah (ikan), tidak hidup; kentang panggang; keripik apel; keripik buah; keripik jamur; keripik kedelai; keripik kentang; keripik kentang terbuat dari ubi jalar; keripik nangka; keripik pare; keripik pepaya; keripik pisang; keripik sayuran; keripik singkong; keripik talas; keripik tempe; keripik ubi; keripik usus; kismis; kroket ayam; kroket kentang; makanan berbahan dasar daging; makanan berbahan dasar buah; makanan berbahan dasar ikan; makanan berbahan dasar tahu; makanan laut tempura; makanan ringan berbahan dasar kentang; masakan matang yang terbuat dari daging sapi, ikan, ayam yang dimasak, dikeringkan, dibekukan, diawetkan; minuman berbahan dasar susu; minuman berbahan dasar susu dengan kandungan kopi; minuman susu dengan rasa kopi, coklat, coklat atau teh; minuman susu dengan rasa teh; minuman yang terbuat dari yogurt; nasi susu; pasta artichoke; pasta buah; pasta ikan; pasta ikan teri; pasta makanan yang terbuat dari daging; pasta sayur [purees]; pasta sup; pasta udang; pepes tahu; perasan pasta buah; pisang crispy; produk ikan olahan; produk makanan dan makanan ringan konsumen yang terbuat dari kentang; produk makanan laut olahan; produk makanan terutama terdiri dari pengganti daging, sayur-sayuran, polong-polongan yang diolah, kacang-kacangan yang diolah atau kacang yang diolah; roti daging sapi; roti kedelai; salad antipasto; salad buah; salad buah dan sayuran; salad sayuran; sayuran asin; sayuran tempura; selai buah; somay; stik talas; susu almon; susu kacang hijau; susu kedelai; susu kelapa; susu kurma; tekwan; telur ikan, diolah; ubi jalar, hasil olahan; yogurt Yunani; yogurt tanpa lemak; yogurts rasa buah===

210	Nomor Permohonan	:	DID2021044084	540 Etiket
220	Tanggal Penerimaan	:	30/06/2021 14:25:29	
320	Prioritas	:		
730	Nama Pemohon	:	FERRYA NATAL MULIANTO	
	Alamat Pemohon	:	JL. GUNUNG SARI NO.22 RT.007 RW.001. TELUK DALAM. BANJARMASIN TENGAH, Kota Banjarmasin, Kalimantan Selatan	
740	Nama Kuasa	:		
	Alamat Kuasa	:		
	Tipe Merek	:	Merek Kata dan Lukisan	
	Nama Merek	:	DRILY + LOGO	
566	Arti Bahasa	:	Tidak Ada Terjemahan	
591	Uraian Warna	:	HITAM, MERAH, PUTIH	
511	Kelas Barang/Jasa	:	1	
510	Uraian Barang/Jasa	:	===Air Radiator; Bahan perekat untuk keperluan industri; Cairan anti-karat; Cairan atau zat untuk meningkatkan performa mesin bensin; Cairan atau zat untuk meningkatkan performa mesin diesel; Cairan baterai; Cairan kimia untuk pendingin mesin; Cairan mesin pelepasan elektrik; Cairan pemadam api dan pencegah nyala api; Cairan pengeboran; Cairan peredam kejut; Cairan untuk penggunaan dalam pengerjaan logam; Cairan untuk perlindungan bor; Gas-gas dibekukan untuk keperluan industri; Minyak rem dan kopling; Zat kimia industri; Zat pencegah karat untuk menghilangkan bunyi derit dan pelumas serbaguna; aditif kimia untuk cairan pengeboran sumur minyak; aditif kimia untuk cairan transmisi; aditif kimia untuk gemuk; aditif kimia untuk minyak pelumas; aditif kimia untuk pelumas; aditif kimia untuk pengolahan bahan bakar; aditif pelumas; air aki; bahan kimia untuk pendingin radiator; cairan aditif pembentuk upper layer atas pada struktur jalan; cairan anti beku; cairan bantu untuk digunakan dengan abrasive; cairan deicing; cairan hidrolik; cairan kimia pembersih, mencegah dan menghentikan kebocoran radiator; cairan kimia pencair es; cairan kimia pencegah karatan; cairan kimia penghilang es untuk kaca depan mobil; cairan kimia untuk deicing; cairan kimia untuk melancarkan pipa minyak (scale inhibitor); cairan kimia untuk pembersih karburator; cairan knalpot diesel; cairan magnetik untuk keperluan industri; cairan power steering; cairan silikon; cairan stabilisasi tanah; cairan transfer panas untuk keperluan industri; cairan transmisi; cairan transmisi otomatis; cairan untuk menghilangkan sulfat dari akumulator; cairan untuk sirkuit hidrolik; karboksimetil selulosa digunakan sebagai reduksi kehilangan cairan dalam lumpur pengeboran; katalis perengkahan cairan; kit uji laboratorium yang terdiri dari reaktan dan tes untuk pengujian keberadaan antigen dalam darah, serum manusia, plasma, urin, cairan biologis lainnya, dan jaringan; lem untuk tambal ban; minyak rem hidrolik; penguat kimia untuk karet; perekat resin sintetis untuk keperluan industri; resin buatan yang tidak diproses sebagai bahan baku dalam bentuk bubuk, cairan atau pasta; resin sintetis untuk keperluan industri, yaitu pelapis cetakan dan pelapis berbasis resin yang memiliki sifat anti-lengket dan pelumasan; sediaan anti-mendidih untuk cairan pendingin mesin; sediaan pembakaran [bahan kimia tambahan untuk bahan bakar motor]===

210	Nomor Permohonan	:	J102021044085	540 Etiket
220	Tanggal Penerimaan	:	30/06/2021 14:27:03	
320	Prioritas	:		
730	Nama Pemohon	:	Dra. I Novianingtyastuti	
	Alamat Pemohon	:	Jl. Lidah Harapan IX Blok H - 10 Surabaya, Kota Surabaya, Jawa Timur, 60213	
740	Nama Kuasa	:		
	Alamat Kuasa	:		
	Tipe Merek	:	Merek Kata dan Lukisan	
	Nama Merek	:	Magnet Solusi Integra	
566	Arti Bahasa	:	Tidak Ada Terjemahan	
591	Uraian Warna	:	hijau, biru, orange	
511	Kelas Barang/Jasa	:	35	
510	Uraian Barang/Jasa	:	===Analisis manajemen bisnis atau konsultansi bisnis dalam bidang teknologi informasi; Konsultan bisnis; informasi dan konsultasi manajemen bisnis===	

210	Nomor Permohonan	:	DID2021044086	540 Etiket
220	Tanggal Penerimaan	:	30/06/2021 14:27:56	
320	Prioritas	:		
730	Nama Pemohon	:	PT. FABINDO SEJAHTERA	
	Alamat Pemohon	:	Komplek Perkantoran Grogol Permai Blok E No. 3, Jl. Prof. Dr. Latumenten Kav. 19 RT. 001/007 Jelambar, Grogol Petamburan, Jakarta Barat - 11460, Kota Administrasi Jakarta Barat, DKI Jakarta, 11460	

740 Nama Kuasa :
Alamat Kuasa :

Tipe Merek : Merek Kata dan Lukisan
Nama Merek : Little Fab + Lukisan
566 Arti Bahasa : Tidak Ada Terjemahan
591 Uraian Warna : Biru dan putih.
511 Kelas Barang/Jasa : 3
510 Uraian Barang/Jasa : ===Alas bedak; Bedak padat untuk wajah; Bibit parfum; Cat alis; Deodorant stick; Gel alis; Kapas wajah untuk kosmetik; Kosmetik untuk bulu mata; Krim flek (kosmetik); Lipstik berbentuk pasta; Lipstik cair; Losion pijat wajah; Lotion daerah sensitif (kosmetik); Masker (kosmetik); Obat kumur; Parfum laundry; Pasta gigi untuk bayi; Pelembab (kosmetik); Pomade alis; Sabun Cuci Piring; Sabun Kecantikan (kosmetik); Sabun mandi; Serum kecantikan (kosmetik); Spray penyegar mulut; Spray wajah (kosmetik); Toner (cairan penyegar wajah) kosmetik; Warna alis; alis palsu; bedak; bedak bayi; bedak mandi; bedak tabur; bedak talek; bedak tubuh; bedak wajah ditekan; blau cuci; bubuk bedak wangi; bulu mata palsu; cairan penghapus kutek; cat kuku; cat kuku gel; dasar bedak untuk kulit; deodoran; deodoran roll-on; eau de parfum; eau de toilette; gel kosmetik; gel rambut; kit kosmetik; kosmetik; kosmetik dan make-up; kosmetik tanpa obat; krim wajah [kosmetik]; kutek kuku; lipstik; losion; losion untuk kulit; losion bayi; losion kosmetik; losion setelah bercukur; losion untuk rambut; losion untuk tubuh; lotion berjemur kosmetik; lotion kulit kosmetik; make-up [kosmetik]; make-up dasar bedak; masker kosmetik; masker kulit; masker mata; masker tubuh; masker wajah; minyak parfum; minyak rambut; parfum; parfum cair; pasta gigi; pasta gigi cair; pemerah pipi; pemerah pipi cair; pemolesan pemerah pipi; pena cat kuku; pensil mata kosmetik; sabun cuci; sabun cuci tangan; sabun deterjen; sabun mandi; sabun mandi cair; sachet parfum; sediaan untuk merawat tangan dan tubuh; shampo rambut; shampoo ketombe; shampoo pH netral; tempat lipstik===

---

210 Nomor Permohonan : DID2021044087 540 Etiket
220 Tanggal Penerimaan : 30/06/2021 14:28:53
320 Prioritas :
730 Nama Pemohon : PT. BAHRA ECO SEMESTA TANI
Alamat Pemohon : Ruko Surapati Core Blok AB 1, Jl. PHH Mustofa No. 39, Kel. Pasirlayung, Kec. Cibeunying Kidul, Kota Bandung, Jawa Barat
740 Nama Kuasa :
Alamat Kuasa :

Tipe Merek : Merek Kata
Nama Merek : ECO FARMING FOTOSINTESA
566 Arti Bahasa : Tidak Ada Terjemahan
591 Uraian Warna : Hijau dan Kuning
511 Kelas Barang/Jasa : 1
510 Uraian Barang/Jasa : ===Pupuk untuk keperluan pertanian; pupuk; pupuk anorganik; pupuk hayati; pupuk organik; pupuk untuk penggunaan pertanian; pupuk untuk tanah===

---

210 Nomor Permohonan : JID2021044088 540 Etiket
220 Tanggal Penerimaan : 30/06/2021 14:29:27
320 Prioritas :
730 Nama Pemohon : Gunawan
Alamat Pemohon : Taman Narogong Indah F19/14 RT/RW 006/007, Kel. Pengasinan, Kec. Rawalumbu, Kota Bekasi, Kota Bekasi, Jawa Barat
740 Nama Kuasa : Agus Nasrudin S.H.
Alamat Kuasa : UNITED PATENT OFFICE Jl. Celebration Boulevard Blok AA15 No. 29, Grand Wisata Bekasi 17510

Tipe Merek : Merek Kata dan Lukisan
Nama Merek : MLIKI
566 Arti Bahasa : Tidak Ada Terjemahan
591 Uraian Warna : hitam, putih
511 Kelas Barang/Jasa : 35
510 Uraian Barang/Jasa : ===Jasa pemesan dan penjualan barang secara online; Jasa pemesanan barang secara sambung-langsung (online); Jasa penjualan melalui online (internet); Jasa penyediaan media penjualan barang untuk penjual dan pembeli secara sambung-langsung (online); Penjualan makanan dan minuman secara online; Penyediaan platform e-commerce untuk tujuan ritel melalui Internet.; jasa-jasa perdagangan online; menyediakan fasilitas online untuk menghubungkan penjual dengan pembeli; menyediakan situs web (website) yang menampilkan pasar (marketplace) online untuk menjual dan memperdagangkan barang virtual dengan pengguna lain; penyediaan jasa penjualan eceran melalui platform penjualan secara daring/e-

commerce===

210	Nomor Permohonan	:	DID2021044091
220	Tanggal Penerimaan	:	30/06/2021 14:31:11
320	Prioritas	:	
730	Nama Pemohon	:	JOHNSON & JOHNSON SURGICAL VISION, INC.
	Alamat Pemohon	:	1700 E.St. Andrew Place, Santa Ana, CA 92705, U.S.A.
740	Nama Kuasa	:	IR. Y.T. Widjojo
	Alamat Kuasa	:	Wisma Kemang 5th Floor, Jalan Kemang Selatan No. 1

540 Etiket

TECNIS SYMFONY

	Tipe Merek	:	Merek Kata
	Nama Merek	:	TECNIS SYMFONY
566	Arti Bahasa	:	TECNIS SYMFONY : SUATU PENAMAAN
591	Uraian Warna	:	HITAM DAN PUTIH
511	Kelas Barang/Jasa	:	10
510	Uraian Barang/Jasa	:	===lensa intraokular===

210	Nomor Permohonan	:	DID2021044092
220	Tanggal Penerimaan	:	30/06/2021 14:31:26
320	Prioritas	:	
730	Nama Pemohon	:	JONHSUN
	Alamat Pemohon	:	Jl. Krendang Raya No. 39 B RT/RW 012/001 Kel. Duri Utara, Kota Administrasi Jakarta Barat, DKI Jakarta
740	Nama Kuasa	:	
	Alamat Kuasa	:	

540 Etiket

NEO LIVING

	Tipe Merek	:	Merek Kata dan Lukisan
	Nama Merek	:	NEO LIVING
566	Arti Bahasa	:	Tidak Ada Terjemahan
591	Uraian Warna	:	Hitam Putih
511	Kelas Barang/Jasa	:	8
510	Uraian Barang/Jasa	:	===ALAT LAS MANUAL; ALAT UNTUK MEMASUKAN BENANG DALAM LOBANG JARUM; Alat Ketam; Alat Pemotong Kapalan; Alat Pemotong inti Apel; Alat Pengasah Manual; Alat Penitik yang di pukul; Alat bajak selokan [perkakas tangan]; Alat cukur listrik; Alat gulungan pita [alat tangan]; Alat kecil dengan ujung runcing (alat tangan); Alat manikur dan pedikur; Alat pelantak (alat tangan); Alat pelebar lubang tabung; Alat pelebar lubang tabung (alat tangan); Alat pelepas dan pemotong jahitan / Sontekan Bahan; Alat pelubang; Alat pelubang karcis; Alat pelubang paku; Alat pemotong (pisau); Alat pemotong ujung (alat tangan); Alat pemotong ulir sekerup [alat tangan]; Alat pencabut tanaman berduri (alat tangan); Alat pencacah daging (alat tangan); Alat pendempul non-listrik; Alat pengasah dari kulit; Alat pengasah mata pisau; Alat pengebor; Alat pengepang rambut (alat tangan); Alat pengikat [pemegang]; Alat pengikis/ pengupas; Alat pengiris untuk keperluan dapur; Alat pengupas kabel [perkakas tangan]; Alat peniup tungku perapian [alat tangan]; Alat penomoran; Alat perata batu gerinda; Alat peregang dari logam (peralatan tangan); Alat peregang kawat logam [perkakas tangan]; Alat potong besi; Alat potong memotong keperluan makan; Alat potong memotong keperluan makan (pisau, garpu dan sendok); Alat potong ulir [perkakas tangan]; Alat semprot udara gagang karet dan aluminium; Alat stamping-out [perkakas tangan]; Alat untuk membuat desain timbul; Alat untuk membuat desain timbul (perkakas tangan); Alat untuk mengeluarkan biji buah-buahan; Alat untuk menghilangkan bulu, listrik dan bukan listrik; Alat untuk menumbuk [perkakas tangan]; Alat-alat pengasah; Alat-alat tangan tungsten carbide; Amplas kaki; Ani-Ani; Baja pengasah, kikir; Bangkil; Bangku catok [alat tangan]; Batang pemotong [perkakas tangan]; Batu asah; Batu asah sabit; Batu gerinda; Batu gosok; Batu pemotong; Batu potong besi (manual); Batu potong keramik (manual); Bedog; Beliung; Beliung (alat); Besi ketam; Besi pemotong kuku binatang (alat tangan); Besi perapat; Besi runcing untuk memisahkan tali pilin; Besi untuk membuat lipatan; Besi untuk menandai ternak dengan cap; Bit berlubang [bagian dari perkakas tangan]; Blencong; Bor gurdi tangan untuk tukang kayu; Bor tangan , dioperasikan dengan tangan; Buffer kuku; CETOK; Cakar paku (alat-alat tangan); Catok F; Catok meja; Catok rambut; Cincin pukulan [krakeling]; Combination spanner; Combination spanner set; Daun gunting; Dekol; Dodos; Dongkrak angin yang digerakkan dengan tangan; Dongkrak dioperasikan dengan tangan; Dudukan tanggam; GURDI TANGAN (GEREK) TUKANG KAYU; Gada; Gagang alat pelebar lubang; Garpu penyiangan [perkakas tangan]; Garu Bugis; Gerek (perkakas tangan); Gerek dada; Gerek runcing (alat tangan); Gerek sedok, pahat lekuk (perkakas tangan); Gergaji besi, dioperasikan dengan tangan; Gergaji ukir; Gobet; Godam; Gunting Kain Zig-Zag / Gerigi; Gunting besar; Gunting beton; Gunting kuku dan kultikula; Gunting lipat; Gunting pencukur ternak; Gunting rambut, gunting pemangkas, kulit pegasah pisau cukur, daun gunting, gunting besar, gunting kuku, gunting tanaman, gunting janggut, gunting ternak, besi pengeriting rambut, alat pelobang telinga.; Gurdi sekrup tipis (perkakas tangan); Intan pemotong kaca [bagian alat tangan]; Jarum pengukir; Jepitan untuk pengeriting rambut; KETAM; Kapak; Kapak kecil; Kapak untuk mmbuat lubang; Kelewang; Kepala bor; Ketam; Ketam sponeng; Ketokan dan set mati [perkakas tangan]; Kikir; Kikir [perkakas tangan]; Kikir batu gosok; Kikir kaki (foot files); Klem untuk tukang kayu atau pembuat kaleng; Kored; Kotak persambungan kayu siku-siku[perkakas tangan]; Kotak pisau silet; Kotak tempat alat-alat cukur; Kulit pengasah pisau cukur; Kunci Inggris; Kunci L; Kunci Ring; Kunci Y; Kunci baut keran; Kunci inggris ulir [perkakas tangan]; Kunci kepala bor (manual); Kunci mur [alat tangan]; Kunci pas [perkakas tangan]; Kunci pas pipa; Laser hair removal aparat

untuk keperluan rumah tangga; Lesung; Linggis; Lumpang; Lumpang untuk menumbuk [perkakas tangan]; MATA BOR; Martil; Mata bor (bagian dari alat tangan); Mata bor kaca; Mata cutting besi; Mata cutting diamond; Mata gergaji [bagian dari alat tangan]; Mata gerinda diamond; Mata pahat berbentuk persegi; Model kaki dari kayu [perkakas tangan pembuat sepatu]; Nibbler [alat-alat tangan, tangan-dioperasikan]; PENTUNGAN; PISAU KETAM; Pacul; Pahat Pengukir; Pal (perkakas tangan); Palu; Palu besi; Palu bumping [perkakas tangan]; Palu dari kuningan [perkakas tangan]; Palu kambing; Palu pemahat; Palu pengeling (alat tangan); Pancong; Parang; Pedang (senjata); Pedang kelewang; Pegangan gergaji; Pelat potong uliran bergelang; Pelubang tengah (alat tangan); Pemadat tanah [perkakas tangan]; Pemangkas tanaman pembatas; Pembelah buah-buahan (alat tangan); Pembuka kaleng, bukan listrik; Pemoles kuku; Pemoles kuku, listrik; Pemoles kuku, listrik atau non-listrik; Pemoles kuku, non-listrik; Pemotong nylon; Pemotong penggilingan [perkakas tangan]; Pemotong rambut listrik; Pemotong spiral untuk sayuran, dioperasikan dengan tangan; Pemotong sumbu (gunting); Pencincang sayuran; Pengasah dioperasikan secara manual; Pengasah palu; Pengeriting rambut; Penggali parit (alat tangan); Penggaris siku [perkakas tangan]; Penggerak bit dan bit (alat tangan); Penggilesan; Penghilang bulu menggunakan laser, selain untuk tujuan medis; Penghilang kapalan dan kalus; Pengikir jarum; Pengiris telur, bukan listrik; Pengkorek Api; Penyambung pahat; Penyebar [sendok garpu]; Penyemprot ransel (non-listrik) untuk dibawa di bagian belakang; Penyemprot yang dioperasikan dengan tangan untuk mengeluarkan bahan pembersih; Peralatan makan; Peralatan pembuatan tato; Peralatan steril untuk penindik badan; Peralatan tangan; Perangkat perawatan kuku kaki; Perangkat untuk perawatan tangan dan kuku; Perangkat untuk perawatan tangan dan kuku, listrik; Perkakas kebun dioperasikan dengan tangan; Perkakas ketam (perkakas tanggan); Perkakas pengeling, dioperasikan tangan; Perkakas pengosok [alat tangan]; Perkakas tangan dioperasikan dengan tangan; Perlengkapan makan minum dari perak (pisau- pisau, garpu-garpu dan sendok-sendok); Perlengkapan perapian dari besi; Peso; Piler pengunci rahang; Pisau Ketam; Pisau [perkakas tangan]; Pisau cukur, listrik atau non-listrik; Pisau cukur, non-listrik; Pisau hobi [pisau bedah, bukan medis]; Pisau kater; Pisau ketam (alat tangan); Pisau kikis (alat tangan); Pisau pemangkas tanaman; Pisau pemotong daging; Pisau penyisik; Pisau silet; Pisau tarik penyerut kayu; Pisau tukang pemasang sepatu kuda; Pisau untuk ketam; Pisau untuk mencangkok tanaman; Pisau untuk pencampur cat; Piso; Pompa air tangan, cangkul, sekop, gerinda, batu asahan, gergaji tangan, intan pemotong kaca, obeng, kunci, kikir, dongkrak tangan, pisau-pisau, perkakas ketam, pedang, palu (martil), bor-bor, tang, pisau cukur, sabit, kampak, pahat tusuk, godam, alat pematri, alat solder, linggis, serutan kayu (bukan listrik atau mesin), peralatan pertanian (perkakas tangan), alat penyemprot cairan (sprayer dengan tangan), alat penyemprot serangga (alat tangan), pisau pemangkas tanaman, pisau untuk pemotong rumput (alat tangan), alat penyemprot hama tanaman (sprayer) yang digerakkan dengan tangan, alat-alat dan perkakas tangan (dijalankan dengan tangan), penyemprot-penyemprot backpack manual dengan tekanan tinggi, penyemprot-penyemprot ransel semi otomatis, alat penanam benih (benih jagung, padi, kacang-kacangan dan sayur-sayuran), peralatan pertanian (perkakas tangan), alat penyemprot serangga (alat tangan), gerek (alat tangan), alat pelubang, kampak-kampak, batang pemotong, pisau pemangkas tanaman, mata bor (bagian dari alat tangan), alat pengasah mata pisau, pisau (alat tangan), pemangkas tanaman pembatas, pisau untuk mencangkok tanaman, pahat-pahat, alat pemotong (pisau), pisau kecil, alat penyemprot obat pembasmi parasit tanaman (alat tangan), alat penggali (alat tangan), pegangan bor (alat tangan), bor-bor, pemadat tanah (alat tangan), alat pemotong (alat tangan), alat pemetik buah (alat tangan), alat-alat kebun (alat tangan), alat-alat pencangkokan (alat tangan), bor tangan (alat tangan), alat pemecah es, alat pemercik obat serangga (alat tangan), semprotan obat serangga (alat tangan), alat penguap obat serangga (alat tangan), gergaji ukir, pisau baja, pisau-pisau, gunting pemotong rumput (alat tangan), pisau pemotong, alat pelobang (alat tangan), alat pembunuh parasit tanaman, gunting besar pemangkas, pompa (tangan), alat pelantak tangan (alat tangan), daun gergaji (bagian dari alat tangan), pegangan gergaji, gergaji (alat tangan), gunting, obeng, sabit-sabit bertangkai, gunting tanaman, alat-alat pengasah, alat penyemprot serangga (alat tangan), alat pencabut tangan berduri (alat tangan), pemangkas pohon, alat penyemprot obat pembasmi serangga (alat tangan), pencincang sayuran, pisau sayuran, pemotong sayuran, pengiris sayuran, roda pengasah (alat tangan), kunci inggris (alat tangan).; Pompa udara dioperasikan dengan tangan; Puput (Linggis); Rautan lilin; SENDOK BESAR TUANGAN; SENDOK SEMEN; SILET; SISIR BESI; Sabit gagang panjang; Sambungan untuk pegangan bor untuk tap potong ulir; Sapu Api; Sarung dodos; Sekerup bangku; Semprotan untuk penyemprotan insektisida; Sendok bebek plastik; Sendok besar untuk pengecoran [alat tangan]; Sendok tuang; Sendok tuang [perkakas tangan]; Sendok tuang untuk anggur; Senjata yang dipakai pada sisi badan selain senjata api; Senjata, dioperasikan dengan tangan, untuk mengeluarkan damar; Sepit (Capit Besi Untuk Pembuatan Golok); Setrika Uap yang dihasilkan dari gas; Setrika datar; Setrika datar, non-listrik; Setrika listrik; Setrika-setrika listrik; Shredders sayur, tangan-dioperasikan; Sisir besar [perkakas tangan]; Sodet (Sendok Penggorengan); Sudip untuk digunakan seniman; Sudip/Sodet (alat tangan); Sundung (Alat Angkut); Tali pengasah pisau cukur dari kulit; Tang; Tang kuku; Tang pemotong kulit kuku; Tang pencapit; Tang potong; Tanggem; Tangkai batu asah; Tangkai batu basah; Tesi; Tesi (Sendok); Tisi (Sendok); Tombak untuk menangkap ikan; Transplanters, tangan dioperasikan; Tuas pengungkit; Utat (Alat Permainan Ontek Dari Kayu); Wakil rahang logam; abrading alat, tangan-dioperasikan; abrading instrumen, tangan-dioperasikan; aduk tongkat untuk pencampuran cat; aerator rumput, tangan-dioperasikan; alat pemotong dan pemangkas rambut; alat Scraping [alat-alat tangan]; alat catok bubut; alat cukur; alat flaring [alat-alat tangan]; alat fulling [alat-alat tangan]; alat grafting [alat-alat tangan]; alat graving [alat-alat tangan]; alat isi angin; alat lansekap tangan dioperasikan; alat listrik dan non-listrik untuk manicure; alat listrik dan non-listrik untuk pedicure; alat makan daur ulang; alat manikur; alat pedikur; alat pelurus rambut; alat pemotong (pisau); alat pemotong [alat-alat tangan]; alat pemotong daging [perkakas tangan]; alat pemotong pizza [bukan elektrik]; alat pemotong plat baja; alat pemotong tangan dioperasikan; alat pemotong tangan dioperasikan untuk digunakan dapur; alat pengasah mata pisau; alat penggosok kuku jari; alat pengikis cat [perkakas tangan]; alat pengiris makanan yang dioperasikan dengan tangan; alat pengiris sayuran (non-listrik); alat pengolah makanan dan alat pemotong yang dioperasikan dengan tangan, alat pengupas makanan, alat pengiris sayuran.; alat pengukur ulir; alat pengukur ulir (alat tangan); alat pengulir pipa (alat tangan); alat perbaikan otomotif tangan dioperasikan; alat perforating [alat-alat tangan]; alat pertanian, dioperasikan dengan tangan; alat potong berputar [perkakas tangan]; alat rantai breaker untuk digunakan dengan rantai sepeda motor; alat rantai keling untuk digunakan dengan rantai sepeda motor; alat ratchet tangan untuk instalasi dan penghapusan alpine ski dan snowboard balap gerbang; alat tabung pembakaran; alat tangan dioperasikan; alat tangan dioperasikan untuk dicing makanan; alat tangan dioperasikan untuk memotong makanan; alat tangan dioperasikan untuk memungut sampah; alat tangan dioperasikan untuk mengiris makanan; alat tangan hidraulik; alat tangan listrik untuk tato; alat tangan non-listrik untuk tato; alat tangan untuk keriting rambut; alat tangan untuk rambut keriting, non-listrik; alat tangan yang dioperasikan secara manual; alat tas, penuh dengan alat-alat tangan tangan dioperasikan; alat untuk cairan decanting [alat-alat tangan]; alat untuk memadatkan tanah [perkakas tangan]; alat untuk memasukkan angin ban manual; alat untuk menghilangkan bulu, listrik dan non-listrik; alat utilitas (alat tangan) multi fungsi; alat-alat cukur tubuh listrik; alat-alat cukur wajah listrik; alat-alat pertanian yang dioperasikan dengan tangan; alat-alat tangan dioperasikan untuk craftspersons; alat-alat tangan dioperasikan untuk es mencukur; alat-alat tangan dioperasikan untuk hewan menguliti; alat-alat tangan

dioperasikan untuk ikan menguliti; alat-alat tangan dioperasikan untuk lampu penanaman; alat-alat tangan dioperasikan untuk melucuti perangkat peledak improvisasi [IED]; alat-alat tangan dioperasikan untuk membungkuk pipa; alat-alat tangan dioperasikan untuk menghapus herpes zoster; alat-alat tangan dioperasikan untuk menghapus papan selancar lilin; alat-alat tangan dioperasikan untuk seniman; alat-alat tangan dioperasikan untuk tukang kayu; alat-alat tangan mitra sanders makhluk; alat-alat tangan multifungsi; alat-alat tangan tangan dioperasikan dijual di pra-diisi tas perkakas; alat-alat tangan untuk labu ukiran; alat-alat tangan untuk menghapus mendengar baterai bantuan; alat-alat tangan untuk perbaikan dan pemeliharaan sepeda; alat-alat tangan untuk seniman; ampelas roda gerinda; anakan, tangan dioperasikan; aparat cukur, listrik; aparat cukur, non-listrik; aparat elektrolisis untuk hair removal; aparat paste tangan dioperasikan [tangan-tools]; aparatur cukur; aparatur microblading; aparatur tato kosmetik; aparatus untuk menghancurkan parasit tanaman, tangan-dioperasikan; arit; asah [tangan alat]; atomizers tangan dioperasikan untuk keperluan industri atau komersial; atomizers yang dioperasikan dengan tangan untuk keperluan pertanian; bagel slicers [pisau]; bar pemotong, tangan-dioperasikan; batu asah; batu asah baja; batu asah sabit; batu gerinda; bayonet; belati; beliung; bellow menempa tangan dioperasikan; berhenti wakil benda kerja; besi datar, listrik; besi pelamur [alat-alat tangan]; besi pengasah; betel besi; bilah gergaji besi; billhooks; bit kawat gigi; bit pengebor terbuat dari karbid untuk membuat lubang (bagian dari peralatan tangan); bit untuk latihan tangan; bius kutikula; blok tuas tangan; body piercing instrumen kit; bor (peralatan tangan); bor tangan bukan listrik untuk kayu; bor tangan tidak termasuk bor listrik; bor untuk mengukir; botol anggur foil pemotong, tangan-dioperasikan; braiders rambut, listrik; branders barbekyu; broadaxes; broadforks untuk keperluan pertanian; buffer kuku untuk digunakan dalam manicure; busur gergaji; cakar daging logam; cake pemotong; cake pisau; cangkul [perkakas tangan]; cangkul penyiangi; celemek alat; celurit; chain block; chain block electrik; chuck untuk alat-alat tangan dioperasikan; cincin sabit; clurit untuk rumput [perkakas tangan]; corers sayuran; crimpers rambut, listrik; croppers foto; darurat pemotong sabuk pengaman; dermographs [tato mesin]; deveiners udang; dibbers, tangan dioperasikan; dicers makanan, tangan-dioperasikan; dies meninju; dies untuk digunakan dengan alat-alat tangan dioperasikan; dioperasikan secara manual grease guns; dioperasikan secara manual kerekan genggam; dioperasikan secara manual penajam tepi untuk ski dan snowboards; dipanaskan elektrik pengeriting rambut, alat tangan; dispenser, kaset cukur, tempat, dan katrid, semua didesain secara khusus untuk silet/pisau cukur dan berisi silet/pisau cukur; dongkrak manual; drywall elang [alat-alat tangan]; edgers rumput, tangan-dioperasikan; ekspander [tangan alat]; ekstensi bar untuk alat-alat tangan; ekstensi untuk alat-alat tangan; epilator; es kapak untuk mountaineering; es palu; es pencakar [alat-alat tangan]; es picks; file [alat]; file kaki [pedicure mengimplementasikan]; file, tangan dioperasikan; frame untuk handsaws; gada; gaffs memancing; gagang pisau; gagang pisau logam; gala senjata, tangan-dioperasikan; galah berkait / gancu; garpu; garpu biodegradable; garpu daur ulang; garpu fondue; garpu ikan; garpu kue; garpu makanan penutup; garpu meja; garpu meja stainless steel; garpu meja sterling silver; garpu penggali [garpu sekop]; garpu pertanian [alat-alat tangan]; garpu plastik; garpu rumput; garpu salad; garpu sekali pakai; garpu siput; garpu ukir; garu [perkakas tangan]; garu alat-alat tangan menjadi; garu golf; garu jebakan pasir; gavels [tangan alat]; gergaji [perkakas tangan]; gergaji besi; gergaji kayu (alat tangan); gergaji logam-pemotongan; gergaji pit; gergaji potong; gergaji untuk memotong cabang; gerinda tangan (disk grinda); geser kotak [alat-alat tangan dioperasikan]; golok pemotong daging; grease guns, tangan-dioperasikan; grooving alat, tangan-dioperasikan; gula sendok [alat-alat tangan]; gunting anjing; gunting berkebun; gunting berpegas; gunting besar (alat tangan); gunting besar pemangkas; gunting bordir; gunting dapur; gunting ikebana; gunting jahit; gunting jenggot, non-listrik; gunting kebun; gunting kertas; gunting kuku; gunting kuku bayi; gunting kuku, listrik atau non-listrik; gunting kutikula; gunting pemangkas; gunting penjahit; gunting rambut; gunting rambut non-listrik untuk hewan; gunting rambut tangan dioperasikan untuk hewan; gunting rambut untuk hewan [instrumen tangan]; gunting rambut untuk hewan menjadi instrumen tangan; gunting rambut untuk penggunaan pribadi, listrik dan non-listrik; gunting rambut, listrik; gunting rambut, listrik atau non-listrik; gunting rambut, listrik dan baterai bertenaga; gunting rambut, non-listrik; gunting rambut, tangan-dioperasikan; gunting rumah tangga; gunting rumput [instrumen tangan]; gunting saku; gunting serbaguna; gunting unggas; gunting untuk anak-anak; gunting untuk keperluan rumah tangga; gunting untuk memotong cabang pohon; gunting untuk memotong rambut; gunting wol; gunting*; gunting, tangan dioperasikan; hacksaws; handsaws; hawks [perkakas tangan]; helikopter sayuran; hidung pemangkas rambut, listrik; hoop pemotong [alat-alat tangan]; hullers strawberry; insektisida penyemprot [alat-alat tangan]; instrumen alis menusuk; instrumen cukur; instrumen cukur listrik; instrumen dan alat untuk hewan menguliti; instrumen labia menusuk; instrumen menusuk alat kelamin perempuan; instrumen menusuk kelamin laki-laki; instrumen menusuk pusar; instrumen menusuk puting; instrumen pemotong tabung; instrumen tangan untuk hewan pemotongan tukang daging; instrumen tindik lidah; instrumen tindik telinga; isau dapur untuk mengiris ikan; isi cutter; jack sepeda motor mengangkat, tangan-dioperasikan; jarum tato; jarum tindik telinga; jenggot gunting, listrik; jenggot pemangkas, listrik; jeruk pemangkas [pisau]; jig-gergaji [alat-alat tangan dioperasikan]; jig-gergaji, tangan-dioperasikan; kaleng minyak untuk pelumas mesin [tangan alat]; kampak; kantong (terisi) untuk menempatkan alat-alat tangan; kapak es; kape; karpet dan lantai pokok Penghilang [perkakas tangan]; kartrid berisi pisau cukur; kartrid untuk pisau cukur; kasus khusus disesuaikan untuk rambut keriting listrik setrika; kawat crimpers [alat-alat tangan]; keburukan bangku; keburukan logam; keju pesawat, non-listrik; keju slicers, non-listrik; keran [tangan alat]; keran alat-alat tangan menjadi; keran tangan; keriting besi, non-listrik; ketam karbid untuk alat pemotong; ketam linggis (alat tangan); kickers lutut [alat-alat tangan]; kikir kuku; kikir kuku listrik untuk perawatan kuku; kikir kuku, listrik; klem [tangan alat]; klem tukang kayu; koki pisau; kotak kunci pas; kue garpu; kuku oranye tongkat; kulir; kulir [berkebun]; kulir tukang batu; kumis dan jenggot pemangkas; kunci L; kunci hex; kunci pas adjustable; kunci pas busi; kunci pas die [alat-alat tangan]; kunci pas filter oli; kunci pas kepala fleksibel; kunci pas lonjakan sepatu golf; kunci pas mur; kunci pas ratchet [perkakas tangan]; kunci pas sekrup; kunci pas soket [perkakas tangan]; kunci pas torsi; kunci pas yang dapat disesuaikan dan kunci pas tetap; kunci pas, tangan dioperasikan; kunci roda; kunci tabung; kunci-kunci monyet; lantai pencakar [alat-alat tangan]; lifter tanah, tangan-dioperasikan; linggis [perkakas tangan]; logam-pemotongan gunting [gunting timah]; mandolines untuk sayuran mengiris; manikur; manikur dan pedikur alat; manual dioperasikan alat untuk menyuntikkan paku pupuk padat ke dalam tanah [alat berkebun]; manual dioperasikan pemangkas pohon; mata gergaji bundar PCD (peralatan tangan); mata obeng; mata pisau; mata pisau untuk serut; mata screw driver; melayani pisau; memilih kepala; menangani sabit; mencukur kit; mengapung [tangan alat]; mengasah alat dan instrumen, tangan-dioperasikan; mengasah roda untuk pisau dan pisau; mesin tato kosmetik; mincers, non-listrik; model kaki dari kayu yang dioperasikan menggunakan tangan selama pembuatan sepatu; mortir dan alu untuk menumbuk [alat-alat tangan]; non-listrik manicure set; non-listrik rol rambut [tangan alat]; obeng mur (alat tangan); obeng, non-listrik; oranye tongkat [manicure alat]; pahat; pahat pemahat; pahat tanggam; pakai sendok garpu; palu; palu [instrumen tangan]; palu [perkakas tangan]; palu batu; palu cakar; palu dari tembaga; palu darurat; palu kayu; palu melarikan diri darurat; palu tukang batu; palu, tangan dioperasikan; panduan langsing wallpaper [alat-alat tangan]; papan amril; parang; pasta pemotong, tangan-dioperasikan; pedang; pedang Jepang; pedang pendek; pedicure set, listrik; pegangan kayu untuk alat-alat tangan tangan dioperasikan; pegangan ratchet; pegangan sabit logam; pegangan untuk alat-alat tangan tangan dioperasikan; pegangan, bukan dari logam, untuk alat-alat tangan tangan

dioperasikan; pegangan, logam, alat bantu tangan tangan dioperasikan; pelunak daging dalam bentuk instrumen cabang untuk berdebar daging; pelunak daging dalam bentuk palu dapur; pelurus rambut, listrik; pemangkas jenggot; pemangkas jenggot, non-listrik; pemangkas lindung nilai [alat-alat tangan dioperasikan]; pemangkas pohon; pemangkas rambut, listrik; pemangkas rambut, listrik atau non-listrik; pemangkas rambut, listrik dan baterai bertenaga; pemangkas-pemangkas rambut kaki listrik; pemangkasan gergaji [alat-alat tangan]; pemangkasan pisau; pembuka tiram; pemegang alat; pemegang bor [alat-alat tangan]; pemegang pisau menyelam; pemetik buah [alat-alat tangan]; pemotong PCD (peralatan tangan); pemotong baut [perkakas tangan]; pemotong bawang putih, non-listrik; pemotong foil; pemotong goreng Prancis, tangan-dioperasikan; pemotong kaca; pemotong kawat; pemotong mitra menjadi alat-alat tangan; pemotong pancing; pemotong penggilingan menjadi alat-alat tangan; pemotong pipa (alat tangan); pemotong pipa, tangan-dioperasikan; pemotong pizza; pemotong pizza, non-listrik; pemotong rumput, tangan-dioperasikan; pemotong sayuran; pemotong tabung (Alat tangan); pemotong ubin, tangan-dioperasikan; pemotong-pemotong rambut listrik dan pemangkas-pemangkas rambut listrik; pemotong-pemotong rambut pada lubang hidung (nostril) listrik; pemotongan panduan untuk digunakan dengan alat-alat tangan dioperasikan; pemotongan tang [tang gelandang ini]; penajam kapur penjahit; penajam pisau; penari telanjang kawat; penarik kabel (alat tangan); penarik kuku [alat-alat tangan]; penarik kuku, tangan-dioperasikan; pencabut paku [perkakas tangan]; pencakar kaca [alat-alat tangan]; pencakar tangan dioperasikan untuk hewan menguliti; pencakar tangan dioperasikan untuk ikan menguliti; pencakar untuk ski; pencukur [instrumen tangan]; pengamplasan bantalan untuk sanders tangan dioperasikan; pengamplasan blok [alat-alat tangan]; pengamplasan spons [alat-alat tangan]; pengeriting bulu mata; pengeriting mentega; pengeriting rambut, alat tangan; pengeriting rambut, listrik, alat tangan; pengeriting-pengeriting bulu mata listrik (alat tangan); penggali [perkakas tangan]; penggali gulma, tangan-dioperasikan; penggali pasca lubang, tangan-dioperasikan; pengganda torsi, tangan-dioperasikan; penggiling kuku hewan bertenaga baterai; penggiling kuku hewan, listrik; penggilingan pemotong, tangan-dioperasikan; pengiris keju (bukan listrik); pengolah makanan, tangan-dioperasikan; pengoles mentega; pengupas buah, non-listrik; pengupas kentang, non-listrik; pengupas pisau; pengupas sayur, non-listrik; pengupas sayuran [alat-alat tangan]; penjepit dan pinset kutikula; penjepit keriting listrik; penjepit keriting non-listrik; penjepit menjadi alat-alat tangan; penjepit perapian; penjepit rambut [tangan alat]; penjepit tang menjadi instrumen body piercing; penjepit tukang kayu [penarik kuku]; penutupan cincin tang menjadi instrumen body piercing; penyemprot insektisida, tangan-dioperasikan; penyemprot tangan dioperasikan untuk keperluan industri atau komersial; penyemprot yang dioperasikan dengan tangan untuk insektisida; penyemprot yang dioperasikan dengan tangan untuk keperluan pertanian; perajang bawang putih, non-listrik; perajang bawang, bukan listrik; perajang, tangan dioperasikan; peralataan penataan rambut; peralatan berkebun tangan dioperasikan; peralatan dan perkakas berkebun yang dioperasikan dengan tangan; peralatan dan perkakas pertamanan yang dioperasikan dengan tangan; peralatan dan perkakas pertanian yang dioperasikan dengan tangan; peralatan makan (garpu, pisau dan sendok); peralatan pencabutan untuk perawatan kosmetik alis; peralatan pencabutan, listrik dan non-listrik, untuk perawatan kosmetik alis; peralatan tangan yang dapat dibawa-bawa; peralatan untuk mengukir (peralatan tangan); perkakas tangan dan peralatannya, dioperasikan dengan tangan; perkakas tangan untuk memotong, mengebor, menggiling, menajamkan dan merawat permukaan; pesawat Katsuo-bushi [pesawat non-listrik untuk mengelupas blok bonito kering]; pesawat non-listrik untuk mengelupas blok kering bonito; pickles mountaineering (kapak es); pinset; pinset rambut menghapus; pisau *; pisau [tangan alat]; pisau baja; pisau bekerja; pisau berburu; pisau biodegradable; pisau buah; pisau cukur; pisau cukur Jepang; pisau cukur dan silet; pisau cukur lurus; pisau cukur penajam yang dioperasikan secara manual; pisau cukur sekali pakai; pisau cukur, listrik; pisau cukur, non-listrik; pisau daging; pisau dapur; pisau dapur Jepang untuk memotong; pisau daur ulang; pisau dempul; pisau filleting; pisau gunting; pisau ikan; pisau jack; pisau karpet; pisau kater; pisau keju; pisau keju dan pizza non-listrik; pisau keramik; pisau ketam (alat tangan); pisau kue tart; pisau labu; pisau lempar; pisau lipat; pisau makanan penutup; pisau meja; pisau meja makan; pisau meja stainless steel; pisau meja sterling silver; pisau meja, garpu dan sendok plastik; pisau meja, garpu dan sendok untuk bayi; pisau memancing; pisau menangani, bukan dari logam; pisau mentega; pisau menyelam; pisau olahraga; pisau parit Bank [alat-alat tangan]; pisau pemangkas; pisau pemangkas tanaman; pisau plastik; pisau raut; pisau roti; pisau rumah tangga; pisau rumput (perkakas tangan); pisau saku; pisau sayuran; pisau sayuran pemotong sayuran/pengiris sayuran; pisau scoring untuk lembaran veneer; pisau sekali pakai; pisau selam, pegangan pisau selam, alat kecil dengan ujung runcing (alat tangan); pisau terbuat dari logam mulia; pisau ukir; pisau untuk alat cukur; pisau untuk digunakan hobi; pisau untuk gergaji tangan; pisau untuk gunting; pisau untuk menguliti hewan; pisau untuk menguliti ikan; pisau untuk pesawat yang dioperasikan dengan tangan; pisau untuk pisau; pisau untuk pisau cukur; pisau untuk pisau cukur listrik; pisau utilitas; pisau-pisau cukur listrik dan gunting-gunting rambut listrik; pistol baut captive untuk hewan menakjubkan; pita ikan untuk menarik kabel; polishing setrika [kaca alat]; pompa tangan dioperasikan; pompa tangan dioperasikan untuk memompa air sumur; prods sapi, listrik; prods ternak, tangan-dioperasikan; pukulan [tangan alat]; pukulan alat-alat tangan menjadi; pukulan tang [alat-alat tangan]; pupuk sendok [alat-alat tangan]; ragum; rambut keriting setrika, listrik; rambut pendinginan besi untuk pengkondisian rambut; reamers; rem tangan dioperasikan untuk lentur lembaran logam; reversible rachet handle; riveters [tangan alat]; roda asah (alat tangan); rumput cambuk [alat-alat tangan]; rumput garu, tangan-dioperasikan; sabit; sabit menangani, bukan dari logam; sabuk alat; sanders, tangan dioperasikan; sarung pedang pedang; sarung pisau; sarung pisau dari kulit; sauna ladle; scaler ikan; secateurs; sekop [perkakas tangan]; sekop [tangan alat]; sekop menjadi alat-alat tangan; sekop perapian; sekop salju; senapan (alat tangan); sendok *; sendok batubara [alat-alat tangan]; sendok beras [alat-alat tangan]; sendok biji-bijian [alat-alat tangan]; sendok biodegradable; sendok daur ulang; sendok dessert; sendok es krim; sendok garpu biodegradable; sendok garpu dari logam mulia; sendok garpu ergonomis untuk anak-anak; sendok garpu plastik; sendok garpu, garpu dan sendok; sendok ikan [alat-alat tangan]; sendok jeruk; sendok kopi; sendok kopi [alat-alat tangan]; sendok makanan anjing [alat-alat tangan]; sendok meja; sendok meja stainless steel; sendok meja sterling silver; sendok pakai; sendok plastik; sendok souvenir kolektor; sendok sundae; sendok sup; sendok teh; sendok uang; sendok untuk pembuangan limbah hewan peliharaan [alat-alat tangan]; sendok yang terbuat dari logam mulia; sendok yang ujungnya lembut untuk digunakan bayi, balita dan anak-anak; senjata pokok, tangan-dioperasikan; senjata tindik telinga; serap [tangan alat]; set manicure listrik; setrika [alat-alat tangan non-listrik]; setrika ban; setrika crimping listrik untuk rambut; setrika listrik; setrika molding; setrika pelurus rambut listrik; setrika pengupas; setrika pengupas menjadi alat-alat tangan; setrika styling rambut listrik genggam; setrika uap listrik; setrika-setrika rambut listrik; sheet mobil perbaikan alat-alat logam penyok [perkakas tangan]; shredders daging [alat-alat tangan]; silet; singkatan jack tangan; slicers keju; slicers pizza; slicers sayuran; slicers, tangan dioperasikan; snips; snips benang; snips timah; soket kunci pas; spatula seniman untuk lukisan lilin panas; spatula untuk digunakan oleh seniman untuk melukis lilin panas; spatula untuk lukisan lilin panas untuk digunakan oleh seniman; spokeshaves [tangan alat]; steak pisau; styling rambut rambut listrik; tabel garpu dari logam mulia; tabung pemotong [alat-alat tangan]; tampers, tangan dioperasikan; tang crimping; tang memancing; tang pengaturan; tang untuk hewan menguliti; tang untuk ikan menguliti; tang untuk memotong/ mengupas kabel listrik; tangan alat untuk keriting rambut, listrik; tangan dioperasikan atomizers, alat penguap, dan penyemprot untuk digunakan dengan cairan industri; tangan dioperasikan

augers es digunakan untuk memancing es; tangan latihan [alat-alat tangan]; tangan pompa *; tangan seamers [alat-alat tangan]; tanggam pipa; tanggam rantai; tato aparat untuk perawatan kosmetik alis; telinga pemangkas rambut, listrik; tepi ski mengasah alat, tangan-dioperasikan; tepung sendok [alat-alat tangan]; ternak menandai alat; ternak menguliti instrumen; tindik telinga aparat; tipis-berbilah pisau dapur; tombak; tombak untuk penangkapan ikan komersial; tongkat; tongkat pedang; tracing roda; ular pipa, tangan-dioperasikan; usungan untuk kawat dan band-band metal [alat-alat tangan]; vaporizers tangan dioperasikan untuk keperluan industri atau komersial; vaporizers yang dioperasikan dengan tangan untuk keperluan pertanian; vises mitra menjadi alat-alat tangan; wadah disesuaikan untuk pisau cukur; wakil rahang; wallpaper jahitan rol [alat-alat tangan]; wallpaper smoothers [alat-alat tangan]; whetstones [mengasah batu]===

210	Nomor Permohonan	:	DID2021044093	540 Etiket
220	Tanggal Penerimaan	:	30/06/2021 14:32:10	
320	Prioritas	:		
730	Nama Pemohon	:	Danniel Samuel Horo	
	Alamat Pemohon	:	Jl. Suniaraja No. 139 Kav. A-3, RT.002 RW.001, Kel. Kebon Jeruk, Kec. Andir, Kota Bandung, Jawa Barat	
740	Nama Kuasa	:	Phoa Bing Hauw S.H.	
	Alamat Kuasa	:	Rukan Sentra Niaga Puri Blok T1-14 Puri Indah,	
	Tipe Merek	:	Merek Kata dan Lukisan	
	Nama Merek	:	BABYHOOD	
566	Arti Bahasa	:	Tidak Ada Terjemahan	
591	Uraian Warna	:	Merah muda	
511	Kelas Barang/Jasa	:	8	
510	Uraian Barang/Jasa	:	===Gunting kuku dan kultikula; alat cukur; gunting kuku; gunting kuku bayi; gunting serbaguna===	

210	Nomor Permohonan	:	DID2021044094	540 Etiket
220	Tanggal Penerimaan	:	30/06/2021 14:32:32	
320	Prioritas	:		
730	Nama Pemohon	:	Hardwood Pte Ltd	
	Alamat Pemohon	:	80 Robinson Road #17-02, Singapore 068898	
740	Nama Kuasa	:	H. Amris Pulungan S.H.	
	Alamat Kuasa	:	Pulungan, Wiston & Partners Graha Intermasa 3rd Floor Jl. Cempaka Putih Raya No. 102, Jakarta 10510	
	Tipe Merek	:	Merek Kata dan Lukisan	
	Nama Merek	:	2X Lebih Aman & Logo	
566	Arti Bahasa	:		
591	Uraian Warna	:	Putih, Abu-abu, Silver, Biru, Merah	
511	Kelas Barang/Jasa	:	32	
510	Uraian Barang/Jasa	:	===air dalam kemasan; air mineral; air mineral [minuman]; air minum dalam kemasan===	

210	Nomor Permohonan	:	DID2021044095	540 Etiket
220	Tanggal Penerimaan	:	30/06/2021 14:37:38	
320	Prioritas	:		
730	Nama Pemohon	:	MA'MUN	
	Alamat Pemohon	:	Dusun1 Rt 002/001 kel singkup kec japara , Kabupaten Kuningan, Jawa Barat, 45554	
740	Nama Kuasa	:		
	Alamat Kuasa	:		
	Tipe Merek	:	Merek Kata dan Lukisan	
	Nama Merek	:	Mie Ayam Cipaganti	
566	Arti Bahasa	:		
591	Uraian Warna	:	Background berwarna putih dan di logo perpaduan warna putih, coklat krem dan sedikit warna merah + hijau di gambar mangkoknya	
511	Kelas Barang/Jasa	:	30	
510	Uraian Barang/Jasa	:	===mie ayam===	

210	Nomor Permohonan	:	DID2021044096	540 Etiket
220	Tanggal Penerimaan	:	30/06/2021 14:37:55	
320	Prioritas	:		
730	Nama Pemohon	:	PT CALBEE-WINGS FOOD	
	Alamat Pemohon	:	Gedung Graha Gawi, Jl. Setiabudi Selatan Kav. 10, Kota Administrasi Jakarta Selatan, DKI Jakarta, 12920	
740	Nama Kuasa	:		
	Alamat Kuasa	:		



	Tipe Merek	:	Merek Kata dan Lukisan
	Nama Merek	:	JAPOTA dan Kemasan
566	Arti Bahasa	:	Tidak Ada Terjemahan
591	Uraian Warna	:	Hijau, Merah, Hitam Putih, Kuning, Oranye, Cokelat
511	Kelas Barang/Jasa	:	30
510	Uraian Barang/Jasa	:	===Biskuit Kentang (Kue tradisional); Bumbu-bumbu yang mengandung monosodium glutamate atau ekstrak protein terhidrolisasi yang berasal dari ikan, daging atau sayuran; Emping (kerupuk dari melinjo); Jagung yang sudah diolah; Kepingan jagung; Keripik Bawang; Keripik Kasubi Pahangga; Keripik camilan sereal; Keripik dan kerupuk berbahan dasar tepung dan berbahan dasar gandum; Keripik produksi gandum; Keripik sereal; Kerupuk Kentang; Kerupuk bawang; Kerupuk ikan dengan perasa; Kerupuk jagung; Kerupuk pisang; Kerupuk udang dengan rasa; Kue Bingka Kentang; Kue kering (pastri); Makanan ringan berbahan dasar tepung; Makanan ringan berbahan dasar tepung yang memiliki varian rasa udang pedas manis dan rumput laut; Makanan ringan yang terbuat dari tepung kentang; Penguat rasa; Tepung jagung; biskuit; biskuit bawang; brondong jagung; camilan jagung gembung; camilan jagung kembung rasa bumbu; camilan jagung rasa keju; jagung giling; keripik [produk sereal]; keripik berbahan dasar biji-bijian; keripik butterscotch; keripik camilan sereal instan; keripik gandum utuh; keripik jagung; keripik kacang (gula-gula); keripik nasi; keripik taco; keripik tipis kering yang terbuat dari mi goreng; keripik tortilla; keripik tortilla gandum utuh; keripik tortilla jagung; keripik udang; kerupuk; kerupuk singkong; kerupuk udang; kue stik bawang; madu; madu untuk makanan dan minuman; makanan dari jagung; makanan ringan berbahan dasar jagung; makanan ringan berbahan dasar tepung kentang; makanan ringan berbasis jagung; makanan ringan yang terutama terdiri dari biji-bijian; marning jagung; msg (penyedap rasa); nachos [keripik tortilla]; penyedap rasa; popcorn dan makanan ringan berbahan dasar jagung; rumput laut [bumbu]; rumput laut untuk digunakan sebagai bumbu===

210	Nomor Permohonan	:	DID2021044097	540 Etiket
220	Tanggal Penerimaan	:	30/06/2021 14:40:15	
320	Prioritas	:		
730	Nama Pemohon	:	Danniel Samuel Horo	
	Alamat Pemohon	:	Jl. Suniaraja No. 139 Kav. A-3, RT.002 RW.001, Kel. Kebon Jeruk, Kec. Andir, Kota Bandung, Jawa Barat	
740	Nama Kuasa	:	Phoa Bing Hauw S.H.	
	Alamat Kuasa	:	Rukan Sentra Niaga Puri Blok T1-14 Puri Indah,	

babyhood

	Tipe Merek	:	Merek Kata dan Lukisan
	Nama Merek	:	BABYHOOD
566	Arti Bahasa	:	Tidak Ada Terjemahan
591	Uraian Warna	:	Merah muda
511	Kelas Barang/Jasa	:	11
510	Uraian Barang/Jasa	:	===alat pembuat teh dan kopi listrik; perangkat pensterilisasi UV; perlengkapan mandi; toaster roti; toaster roti listrik untuk keperluan rumah tangga===

210	Nomor Permohonan	:	DID2021044098	540 Etiket
220	Tanggal Penerimaan	:	30/06/2021 14:40:29	
320	Prioritas	:		
730	Nama Pemohon	:	DEDI HERMAWAN	
	Alamat Pemohon	:	KP. MAJA RT. 003, RW. 002, KEL. PEGADUNGAN, KEC. KALIDERES, Kota Administrasi Jakarta Barat, DKI Jakarta, 11840	
740	Nama Kuasa	:		
	Alamat Kuasa	:		

RAJA BISNIS ONLINE

	Tipe Merek	:	Merek Kata dan Lukisan
	Nama Merek	:	RAJA BISNIS ONLINE
566	Arti Bahasa	:	Tidak Ada Terjemahan
591	Uraian Warna	:	Merah, Gold/Emas, Biru Muda, Orange, Kuning, Ungu, Cokelat, Hitam

511	Kelas Barang/Jasa	:	3
510	Uraian Barang/Jasa	:	===Pembersih kerak untuk keperluan rumah tangga; Sediaan untuk menghilangkan kerak air untuk kebutuhan rumah tangga; aromatik untuk keperluan rumah tangga; bahan kimia pencerah warna untuk keperluan rumah tangga [binatu]; bahan pembersih untuk keperluan rumah tangga; deterjen rumah tangga sintetis; deterjen untuk keperluan rumah tangga; deterjen untuk penggunaan rumah tangga; pembersih rumah tangga; pembersih semprot untuk keperluan rumah tangga; pembersihan, pemolesan, penggerusan, persiapan abrasif untuk keperluan rumah tangga; preparat pemutihan [penghilang warna] untuk keperluan rumah tangga; produk pembersih rumah tangga; sabun untuk penggunaan rumah tangga; sediaan membersihkan dan mencuci untuk keperluan rumah tangga; sediaan pembersihan untuk keperluan rumah tangga; sediaan) zat pencerah warna untuk keperluan binatu di dalam rumah tangga; wewangian untuk keperluan rumah tangga===

210	Nomor Permohonan	:	JID2021044099	540 Etiket
220	Tanggal Penerimaan	:	30/06/2021 14:40:37	
320	Prioritas	:	40-2020-0240014 30/12/2020 KR dan 40-2020-0240013 30/12/2020 KR	
730	Nama Pemohon	:	this is engineering Inc.	
	Alamat Pemohon	:	514ho, 42, Changeop-ro, Sujeong-gu, Seongnam-si, Gyeonggi-do, Republic of Korea	
740	Nama Kuasa	:	Yenny Halim S.E., S.H., M.H.	ZEROLAP
	Alamat Kuasa	:	ACEMARK, Jl. Cikini Raya No. 58 G-H, Jakarta 10330, Indonesia	
	Tipe Merek	:	Merek Kata	
	Nama Merek	:	ZEROLAP	
566	Arti Bahasa	:	ZEROLAP : merupakan suatu penamaan.	
591	Uraian Warna	:	Hitam dan Putih.	
511	Kelas Barang/Jasa	:	35, 39	
510	Uraian Barang/Jasa	:	===Informasi atau pertanyaan mengenai bisnis dan pemasaran; Jasa agen pemesanan untuk layanan pengiriman barang; Jasa publisitas; Layanan informasi iklan dan komersial melalui internet; Layanan penempatan pesanan untuk layanan pengiriman barang; Layanan toko yang menyediakan kebutuhan sehari-hari; PASAR SWALAYAN; Pusat perbelanjaan komprehensif melalui internet; administrasi bisnis di bidang jasa transportasi dan pengiriman; analisis harga biaya; iklan; iklan yang berkaitan dengan layanan transportasi dan pengiriman; investigasi bisnis; jasa perantara bisnis yang berkaitan dengan pengiriman pesanan melalui telekomunikasi; jasa toko serba ada retail; manajemen bisnis, administrasi bisnis, fungsi kantor; memberikan informasi bisnis dan pemasaran; memberikan saran di bidang manajemen bisnis dan pemasaran; mengatur dan melakukan lelang Internet; pemasaran; pemrosesan pesanan elektronik; penyelidikan bisnis, evaluasi, penilaian ahli, informasi dan penelitian; proses administrasi pesanan=== ===Informasi Logistik Transportasi melalui Jaringan Komunikasi Komputer; Jasa kurir; Menyediakan informasi jalan dan lalu lintas; gudang bahan berbahaya; informasi transportasi; jasa logistik yang terdiri dari penyimpanan dan pengangkutan barang; jasa pengangkutan; layanan pengepakan, pengemasan dan pergudangan; logistik rantai pasokan dan layanan logistik terbalik yang terdiri dari penyimpanan, transportasi, dan pengiriman barang; logistik transportasi; pelacakan kendaraan barang dengan komputer [informasi transportasi]; pengangkutan orang dan barang melalui darat, udara dan air; pengemasan barang; penjemputan, transportasi, dan pengiriman paket dan surat dengan berbagai moda transportasi; penyimpanan barang; penyimpanan fisik dari data arsip yang disimpan secara elektronik; penyimpanan fisik data atau dokumen yang disimpan secara elektronik; transportasi dan pengiriman barang===

210	Nomor Permohonan	:	DID2021044100	540 Etiket
220	Tanggal Penerimaan	:	30/06/2021 14:40:57	
320	Prioritas	:		
730	Nama Pemohon	:	PT. Sukaraja Pangan Utama	
	Alamat Pemohon	:	Kp. Cibitung RT. 02, RW. 02, Ds. Nagrak, Kec. Sukaraja, Kab. Bogor 16710, Kabupaten Bogor, Jawa Barat, 16710	
740	Nama Kuasa	:		Segut Segut Segut
	Alamat Kuasa	:		
	Tipe Merek	:	Merek Kata	
	Nama Merek	:	Segut	
566	Arti Bahasa	:	lahap, semangat, bersemangat	
591	Uraian Warna	:	merah dan putih	
511	Kelas Barang/Jasa	:	30	
510	Uraian Barang/Jasa	:	===Bumbu instan bubuk; Bumbu masak (moto); Bumbu mie goreng; Bumbu mie kuah; Bumbu pasta; Bumbu serba guna; Bumbu siap saji; Campuran Bumbu beraroma untuk Makanan; Saus (bumbu masak), saus salad; bumbu olahan [bumbu]; bumbu yang dioles; campuran bumbu; makan siang pra-paket yang terdiri terutama dari nasi, dan juga termasuk daging, ikan atau sayuran; makanan disiapkan terutama terdiri dari pasta atau nasi; paket makanan yang terdiri dari pasta atau nasi; pasta kacang berbumbu digunakan sebagai bumbu; rempah-rempah bubuk; rumput laut untuk digunakan sebagai bumbu; saus bumbu; tepung bumbu===

210	Nomor Permohonan	:	DID2021044102
220	Tanggal Penerimaan	:	30/06/2021 14:41:44
320	Prioritas	:	
730	Nama Pemohon	:	JONHSUN
	Alamat Pemohon	:	Jl. Krendang Raya No. 39 B RT/RW 012/001 Kel. Duri Utara, Kota Administrasi Jakarta Barat, DKI Jakarta
740	Nama Kuasa	:	
	Alamat Kuasa	:	

540 Etiket

NEO LIVING

	Tipe Merek	:	Merek Kata dan Lukisan
	Nama Merek	:	NEO LIVING
566	Arti Bahasa	:	Tidak Ada Terjemahan
591	Uraian Warna	:	HITAM PUTIH
511	Kelas Barang/Jasa	:	20
510	Uraian Barang/Jasa	:	===Alang-alang [bahan belum dikerjakan atau sebagian dikerjakan]; Alang-alang [bahan belum dikerjakan atau setengah dikerjakan]; Alas dapat diangkat untuk tempat cuci piring; Alas tidur atau alas ganti popok; Alat bukan untuk membuka pintu furnitur; Bahan pembungkus makanan Jepang [Kyogi]; Bak bukan dari logam; Bak bukan logam untuk pengaduk semen; Balaksuji; Bale-Bale; Balon iklan; Bambu [bahan belum dikerjakan atau dikerjakan sebagian]; Bangku; Bangku beroda untuk membantu bayi berjalan; Bangku kayu rendah; Bangku sekrup bukan dari logam; Bantal Korea (Bangsuk); Bantal [furnitur]; Bantal besar; Bantal dekoratif; Bantal untuk leher [bukan bantal untuk keperluan medis atau keperluan bedah]; Bantalan kasur; Barang iklan yang dapat digembungkan; Bingkai dan lingkaran bordir; Bingkai kayu; Blok cermin; Boks atau ranjang tempat tidur bayi atau tempat main bayi; Box bayi; Bufet; Bungs, bukan dari logam; Cepuk Dari Kayu; Cermin LED; Cermin saku; Cermin saku untuk tas; Dasar kasur; Dekorasi permukaan, bukan dari logam, produk jadi yang terbuat dari kertas cetak dan imprenasi atau foil plastik untuk digunakan dalam konstruksi perabotan, desain interior, konstruksi kendaraan, dan bidang terkait; Dipan; Divan anyaman; Divan bambu; Dudukan (furnitur) untuk digunakan dengan televisi; Elemen pembuka dan penutup yang dapat dipergunakan untuk membuka dan menutup berulang kali untuk kemasan bahan makanan dan minuman; Elemen penutup dan pembuka kemasan untuk bahan makanan dan minuman; Elemen penutup dan pembuka kemasan untuk wadah dan kemasan dari kertas, kardus atau karton; Elemen penutup dan pembuka kemasan untuk wadah dan kemasan dari kertas, kardus atau karton untuk digunakan berhubungan pemasaran digital yang diarahkan; Elemen penutup dan pembuka kemasan untuk wadah dan kemasan dari kertas, kardus atau karton untuk digunakan berhubungan dengan solusi ketelusuran dari awal hingga akhir untuk produk-produks kemasan dan pengemasan; Furnitur halaman; Furnitur kamar tidur yang dilengkapi; Furnitur taman dibuat dari kayu; Furnitur taman terbuat dari aluminium; Furnitur taman terbuat dari logam; Furnitur untuk anak-anak; Furnitur yang dapat dikonversi menjadi tempat tidur; Furniture untuk rumah, kantor, dan taman; Gabus; Gading [bahan belum dikerjakan atau dikerjakan sebagian]; Gading [bahan belum dikerjakan atau setengah dikerjakan]; Gagang perkakas bukan dari logam; Gantungan Jas; Gantungan kostum; Gantungan pakaian bukan dari logam; Gentong bukan dari logam; Gerobog; Jendela dalam yang tidak tembus pandang (mebel); Kain penutup furnitur yang disesuaikan dengan bentuknya; Kaitan bingkai gambar; Kantong tidur untuk berkemah; Karang [tidak dikerjakan atau sebagian dikerjakan]; Kastor mebel, bukan dari logam; Kastor plastik; Kastor tempat tidur, bukan dari logam; Katup plastik, tidak termasuk elemen mesin; Kayu tenun (mebel) atau anyaman dari kayu; Kepala tempat tidur; Keperluan kantor [perabot]; Keranjang Musa; Keranjang bukan roti; Keranjang dengan tutup; Keranjang roti; Kereta makanan (perabot); Keset untuk bayi; Kipas angin tangan; Komponen inti yang terbuat dari keramik dan pola yang terbuat dari lilin dan plastik untuk coran logam; Kotak penyimpanan (furnitur); Kulit bambu [bahan belum dikerjakan atau dikerjakan sebagian]; Kunci bukan dari logam; Kunci, non-elektrik, bukan dari logam; Kursi aluminium; Kursi alas; Kursi anak-anak; Kursi api unggun rendah tanpa lengan; Kursi bayi; Kursi dengan roda kastor; Kursi duduk atau tidur bayi (rocker); Kursi duduk ayun (swing); Kursi duduk bayi; Kursi duduk goyang dengan gantungan mainan (bouncer); Kursi duduk makan yang dapat dilipat; Kursi duduk makan yang dapat dinaikan dan di turunkan; Kursi duduk mandi; Kursi kerja; Kursi konferensi; Kursi konvertibel; Kursi malas; Kursi pada bingkai skid; Kursi pantai; Kursi perabot kantor; Kursi perjamuan; Kursi permainan komputer; Kursi putar; Kursi santai; Kursi tamu (sofa); Kursi tinggi [furnitur]; Kursi tukang cukur; Laci menarik kayu; Laci pakaian; Leher angsa pipa buang dari plastik; Lemari anak-anak; Lemari belajar; Lemari berlaci; Lemari beroda; Lemari bufet; Lemari buku; Lemari dari peti; Lemari hias; Lemari kaca; Lemari kamar mandi; Lemari kantor (filling cabinet); Lemari kecil; Lemari makan; Lemari pajangan dari logam; Lemari rias; Lemari sayur aluminium; Lemari serbaguna; Lemari setelan; Lemari televisi; Lemari untuk Televisi dan Audio; Lemari untuk kamar tidur; Lemari yang digantung; Lemari-lemari dari logam; Lemari-lemari untuk dapur; Lilin gipsa atau plastik; Lis tutup tepi, profil, kerei gulung untuk perabotan, bukan dari logam dan bukan dari tekstil; Lonceng angin; Lumbung padi (bangunan); Matras duduk untuk bayi atau anak bermain; Meerschaum [bahan belum dikerjakan atau sebagian dikerjakan]; Meja aluminium; Meja [Perabotan]; Meja [furnitur]; Meja berlaci; Meja cuci muka (perabot rumah tangga); Meja dapur; Meja dengan ketinggian yang dapat disesuaikan; Meja gambar; Meja ganti untuk bayi; Meja kecil; Meja modular [perabot]; Meja panjang untuk melayani pembeli; Meja rapat kantor; Meja rias untuk di dalam kamar mandi; Meja roll-top (meja tulis dengan penutup geser yang fleksibel di lekukan yang melengkung); Meja ruang makan; Meja samping tempat tidur; Meja satuan; Meja serbaguna; Meja seterika / gosok; Meja sudut; Meja tamu; Meja telepon; Meja televisi; Meja tulis ringan; Meja untuk digunakan di kebun; Mimbar; Mur, bukan dari logam; Nakhas; Orang-orangan yang dipakai penjahit; Pajangan; Paku, pasak, mur, sekrup, paku payung, baut, paku keling dan kastor, bukan dari logam; Panai (Nampan Dari Kayu); Panggung ganti bayi; Papan gantung [Papan pasak dengan gaya Jepang menggunakan pengait posisi]; Papan kerangka tempat tidur (kayu); Papan memori Perancis; Papan nama dan pelat nama pintu, bukan dari logam; Patung kayu; Patung plastik; Patung plester; Patung-patung yang terbuat dari kayu; Pembuat perabot kayu; Penajam cakar untuk hewan peliharaan rumah tangga; Penerima debu untuk penajam cakar untuk hewan peliharaan rumah tangga; Pengencang bukan logam; Penggulung tirai; Penghalang difungsikan untuk terhindar dari bersin (partisi); Pengunci bukan dari logam untuk wadah-wadah; Penopang untuk mencegah jatuhnya furnitur; Penutup pakaian (lemari pakaian); Penyangga dan rak handuk; Penyekat perabot dari kayu; Penyekat ruangan (Partisi); Perabot rumah tangga yang berbahan aluminium; Perabot sekolah; Perabotan luar ruangan; Perabotan plastik untuk taman; Perabotan rumah, bagian untuk perabotan, bingkai, khususnya kayu dan bahan penggantinya, atau

plastik; Perlengakapan tempat tidur bukan dari logam; Perlengkapan Pintu terpasang bukan dari logam; Perlengkapan perabot bukan dari logam; Perlengkapan tempat tidur (kecuali kain pertiduran); Peti penyimpanan terbuat dari kayu; Peti penyimpanan terbuat dari plastik; Peti untuk menyimpan mainan; Peti untuk produk-produk bukan dari logam mulia; Pintu berhenti berbentuk binatang, bukan dari logam atau karet; Pintu untuk perabot; Playpens untuk hewan peliharaan; Pouffes (tumpuan kaki empuk atau kursi rendah tanpa punggung); Prabot; Rak dorong; Rak etalase; Rak meja [perabot]; Rak menjadi furnitur kamar bayi; Rak payung; Rak penyimpanan ban; Rak serbaguna; Rak surat kabar; Rak tv / video / audio; Rak untuk komputer; Rak yang digantung; Rak-rak untuk perabot; Ranjang (Tempat Tidur); Reservoir, bukan dari logam atau dari bata; Ring, bukan dari logam, bukan dari karet atau serat vulkanisir; Roda perabot bukan dari loga; Roda tempat tidur bukan dari logam; Rotan [bahan belum dikerjakan atau dikerjakan sebagian]; Rotan sintetik; Sampel makanan model buatan terbuat dari plastik; Sandaran kaki untuk digunakan pada toilet gaya barat; Sandaran kepala untuk posisi duduk; Sandaran tangan [Perabotan]; Sandaran tempat tidur (perlengkapan tempat tidur); Sarang lebah [kotak sarang atau sarang madu]; Simpai tong bukan dari logam; Sisipan berulir, bukan logam; Sofa dinding; Sulangkring (Kayu Besi); Tabel konferensi; Tanaman Rush [bahan belum dikerjakan atau sebagian dikerjakan]; Tangga dan tangga berundak, bukan dari logam; Tatakan ganti untuk bayi; Tempat duduk; Tempat hewan peliharaan dengan roda yang dapat dipindah-pindah; Tempat payung; Tempat tidur (bukan untuk keperluan medis); Tempat tidur anak-anak; Tempat tidur anak-anak terbuat dari kain dalam bentuk tas; Tempat tidur dilengkapi kasur innerspring; Tempat tidur hidrostatik (air) bukan untuk keperluan medis; Tempat tidur kecil yang dilipat; Tempat tidur lipat; Tempat tidur pantai dengan kaca depan; Tempat tidur per (spring bed); Tempat tidur sorong; Tempat tidur tunggal / ganda; Tempat tidur untuk keperluan medis; Tempat tidur yang bisa disesuaikan; Tempat tidur, tempat tidur, kasur, bantal dan bantalan; Tempayan (Gentong); Tenong (Bakul Nundar Anyaman Bambu); Tepi tepi terbuat dari kayu dan pengganti kayu untuk digunakan dalam furnitur; Tikar tetap rekat untuk mencegah jatuhnya furnitur; Tirai jendela; Tirai jendela dalam ruangan [bernuansa] [furnitur]; Tirai manik-manik untuk dekorasi; Tombol tombol bukan dari logam; Tortoiseshells [bahan belum dikerjakan atau dikerjakan sebagian]; Troli untuk komputer; Tulang hewan [bahan belum dikerjakan atau sebagian dikerjakan]; Ujung ranjang; Vas (Jambangan); Wadah dari plastik untuk kemasan; Wadah kemasan industri dari kayu, bambu atau plastik; Wadah untuk pengangkut, bukan dari logam; Wastafel kamar mandi dengan tambahan alat pencuci kaki; alang-alang [bahan anyaman]; alas; alas pot bunga; alas tidur [tikar atau bantal]; alas, bisa dilepas, untuk bak cuci; alat kelengkapan furnitur, bukan dari logam; alat kelengkapan jendela, bukan dari logam; alat kelengkapan peti mati, bukan dari logam; alat kelengkapan pintu, bukan dari logam; alat peti dari kayu atau plastik, kosong; alat peti kayu, kosong; alat peti plastik, kosong; alat untuk membantu bayi berjalan; amber kuning; angka lilin; angka plat nomor; anyaman jerami; arca (patung-patung) dari kayu, lilin, plester atau plastik; ayunan beranda; baby bouncers [kursi]; bagian dari kayu untuk sarang lebah; bagian furnitur; bahan lapisan laci plastik; bahan pelapis bagasi dari plastik; bak kayu; bak mandi dan gagang tangan shower bukan logam; bak plastik; baki keyboard komputer; baki, bukan dari logam *; baling-baling cuaca, bukan dari logam; balon iklan; bambu; bangku [furnitur]; bangku berkemah; bangku dengan satu atau dua anak tangga, bukan dari logam; bangku gergaji [perabot]; bangku kamar mandi; bangku kecil; bangku kerja; bangku lapangan golf; bangku lipat; bangku luar; bangku piano; bangku piknik; bangku sekolah; bangku taman; bangku taman yang terbuat logam; bangku teras; bangku untuk bayi; bangku untuk bidang olahraga; bangku untuk digunakan dengan keyboard piano listrik; bangku wakil [furniture]; bangku wakil [perabot] dari logam; bangku wakil [perabot], bukan dari logam; bantal; bantal air, selain untuk keperluan medis; bantal anti-roll untuk bayi; bantal bean bag; bantal beraksen; bantal berbusa; bantal bersalin; bantal busa memori; bantal dacron; bantal diisi dengan rambut; bantal dukungan belakang, bukan untuk tujuan medis; bantal dukungan kepala untuk bayi; bantal dukungan leher tiup; bantal dukungan untuk digunakan di tempat duduk bayi; bantal guling; bantal hewan peliharaan; bantal hias; bantal kasur; bantal kursi; bantal latex; bantal leher; bantal luar; bantal mandi; bantal menyusui; bantal penopang/penyangga yang melingkari leher [bukan bantal untuk keperluan medis atau keperluan bedah]; bantal penyangga kepala; bantal penyangga kepala untuk dipasang pada kursi mobil anak; bantal penyangga leher; bantal perjalanan; bantal posisi kepala untuk bayi; bantal stadion; bantal tiup; bantal udara, bukan untuk keperluan medis; bantal untuk furnitur; bantalan; bantalan kantong tidur; bantalan kasur dipasang; bantalan kursi; bantalan terasa untuk kaki furnitur; barang anyaman; barel, bukan dari logam; basis tempat tidur dipan; batang bambu; batang gorden; batang pakaian; batang tangga; batang tirai untuk kamar mandi; batangan yang dibuat dari bahan yang menyerupai ambar; bathtub dan pegangan pancuran mandi bukan logam; batu ambar; baut jangkar, bukan dari logam; baut jangkar, bukan dari logam, untuk digunakan dalam konstruksi jembatan; baut pintu, bukan dari logam; baut, bukan dari logam; bayi guling; bayi mengganti meja; bedsteads; benda publisitas tiup; benda-benda dekoratif [ornamen] terbuat dari kayu; benda-benda dekoratif [ornamen] terbuat dari lilin; benda-benda dekoratif [ornamen] terbuat dari plastik; benda-benda dekoratif [ornamen] terbuat dari plester; bentuk tubuh seukuran manusia untuk memamerkan pakaian; berbaring kursi; berdiri adil [layar berdiri]; berdiri bagasi menjadi furnitur; berdiri bunga ritual; berdiri pelana; bingkai bordir; bingkai cermin; bingkai foto; bingkai foto logam mulia; bingkai foto yang terbuat dari kertas; bingkai foto yang terbuat dari kulit; bingkai foto, bukan dari logam mulia; bingkai furnitur; bingkai gambar; bingkai tempat tidur; bingkai tempat tidur dari logam; boks berpagar portabel untuk bermain bayi/anak kecil; boks pengaman; boks perjalanan; boks untuk bayi; boneka; boneka binatang; boneka burung; borgol plastik dalam sifat strip plastik untuk melumpuhkan tangan individu; braket rak, bukan dari logam; brankas daging; brankas daging dari logam; brankas daging, bukan dari logam; buah kakao kosong dari plastik; buaian; buaian berbentuk keranjang untuk bayi; buaian portabel; buaian untuk bayi; buaian untuk jabang bayi; buluh untuk digunakan dalam reed diffusers, dijual terpisah; buluh, tidak bekerja atau semi-bekerja; bumper buaian, selain sprei; butsudan [mezbah keluarga Budha]; byoubu [Layar partisi lipat oriental]; cabinet [perabot]; cakar binatang; carrycots; cermin; cermin [kaca perak]; cermin [perabot]; cermin cukur; cermin dekoratif; cermin ditingkatkan oleh lampu listrik; cermin genggam [cermin toilet]; cermin kamar mandi; cermin kompak pribadi; cermin loker; cermin loker magnetik; cermin tangan silikon; cermin toilet; cetakan furnitur; cetakan plastik untuk membuat sabun; cetakan plastik untuk membuat sabun untuk keperluan produksi komersial; cetakan plester untuk pengecoran bahan keramik; cetakan untuk bingkai foto; chadansu [lemari untuk layanan teh]; cincin split, bukan dari logam, untuk kunci; cincin tirai; cincin tirai dari logam; cincin tirai mandi; cincin tirai, bukan dari logam; coaster karpet untuk melindungi kaki furnitur; colokan [pena], bukan dari logam; colokan untuk bak cuci, bukan dari logam atau karet; colokan untuk bak mandi dan bak cuci bukan dari logam atau karet; colokan untuk mandi, bukan dari logam atau karet; colokan untuk pancuran, bukan dari logam atau karet; corozo; counter [tabel]; credenzas; dasar kasur; dasar sisir untuk sarang lebah; dasar tempat tidur; daun meja; dekorasi kue dari plastik; dekorasi plak dinding (perabotan) bukan dari tekstil; dekorasi plastik untuk bahan makanan; dekorasi plastik untuk kue; dipan untuk bayi; dipan-dipan; dipan-dipan (divans); dispenser handuk tetap bukan dari logam; dispenser handuk, tetap, bukan dari logam; dispenser untuk kantong limbah anjing, diperbaiki, bukan dari logam; display berdiri kardus menjadi furnitur; display tempat pembelian [perabot]; divan dari kayu; divans; divans dari plastik; divans of reed; dock cleat, bukan dari logam; dovecote; drum penyimpanan plastik; dudukan cermin; dudukan display dari logam; dudukan mesin, bukan dari logam; dudukan tong, bukan dari logam; engsel jendela, bukan dari logam; engsel lantai, bukan dari logam; engsel pintu, bukan dari

logam; engsel tali, bukan dari logam; engsel, bukan dari logam; engsel, bukan dari logam, untuk pintu dan jendela; escutcheons non-logam; etalase; etalase untuk barang dagangan; faucet, bukan dari logam, untuk tong; figur model [ornamen] terbuat dari kayu; figur model [ornamen] terbuat dari lilin; figur model [ornamen] terbuat dari plastik; figur model [ornamen] terbuat dari plester; figur tulang, gading, plester, plastik, lilin atau kayu; finial jendela dekoratif; furnitur anak-anak; furnitur antik; furnitur bambu; furnitur bar; furnitur bayi; furnitur bean bag; furnitur bentwood; furnitur berlapis; furnitur dalam bentuk kantong busa; furnitur dalam ruangan; furnitur dari bahan plastik; furnitur dari baja; furnitur dari kayu; furnitur dari kulit; furnitur dari logam; furnitur dek; furnitur dengan isi busa tanpa rangka; furnitur kaca; furnitur kamar mandi; furnitur kamar tidur; furnitur kamar tidur yang dibuat khusus; furnitur khusus; furnitur kolam renang; furnitur luar ruang dari plastik; furnitur luar ruang, bukan dari logam; furnitur luar ruangan dari logam; furnitur modular; furnitur outdoor dari kayu; furnitur pembibitan; furnitur rotan; furnitur ruang makan; furnitur ruang santai; furnitur ruang tamu; furnitur seksional; furnitur taman; furnitur taman dari aluminium; furnitur taman dari kayu; furnitur taman dari logam; furnitur taman dari plastik; furnitur taman, bukan dari logam; furnitur tanpa rangka, yang empuk; furnitur tempat duduk; furnitur teras; furnitur teras, bukan dari logam; furnitur tiup; furnitur untuk bayi dan remaja; furnitur untuk berkemah; furnitur untuk keperluan industri; furnitur untuk memajang barang; furnitur untuk memegang terarium dalam ruangan; furnitur untuk toko; furnitur wallpaper; furnitur yang dapat diubah; furnitur yang terbuat dari kayu atau pengganti kayu; furnitur yang terbuat dari kayu pengganti; furnitur yang terbuat dari pipa baja; furnitur, cermin, bingkai foto; furniture / perabot rumah tangga dan kantor yaitu kasur busa, kasur kapuk, kasur pegas/per; futon [perabot]; gabus; gabus untuk botol; gading, tidak dikerjakan atau setengah dikerjakan; gagang mebel dari plastik; gagang mebel, bukan dari logam; gagang pintu dari gerabah; gagang pintu dari kayu; gagang pintu dari plastik; gagang pintu kaca; gagang pintu porselen; gagang pintu, bukan dari logam; gagang sapu, bukan dari logam; gantungan cermin, bukan dari logam; gantungan gambar, bukan dari logam; gantungan handuk [furniture]; gantungan hias yang bisa bergerak; gantungan jas; gantungan pakaian; gantungan pakaian bukan dari logam; gantungan selang, bukan dari logam; gantungan tanaman, bukan dari logam; gantungan tas, bukan dari logam; gantungan untuk pakaian; gelang identifikasi dari plastik; gelang identifikasi, bukan dari logam; gelang identifikasi, bukan dari logam, untuk rumah sakit; gelas cheval; gelas menarik; gembok selain elektronik, bukan dari logam; gerabah menarik; gerbang anjing dari logam [perabot]; gerbang bayi; gerbang bayi dari logam; gerbang berhenti, bukan dari logam atau karet; gerbang keselamatan, bukan dari logam, untuk bayi, anak-anak, dan hewan peliharaan [perabot]; gerbang pengaman dari logam untuk bayi, anak-anak, dan hewan peliharaan [perabot]; gerbong makan malam [furniture]; gerobak beroda yang secara khusus diadaptasi untuk peralatan audiovisual [furnitur]; gerobak menara logam beroda yang khusus disesuaikan untuk komputer [perabot]; gerobak teh; gerobak untuk komputer [perabot]; gigi binatang; guci penguburan; guling; guling berbusa; guling dacron; guling latex; gulungan gulungan, bukan dari logam, non-mekanis, untuk selang fleksibel; gulungan kayu untuk benang, sutra, tali; gulungan selang kebun yang dioperasikan dengan tangan, bukan dari logam; gulungan, bukan dari logam, non-mekanis, untuk selang fleksibel; hewan model [ornamen] terbuat dari kayu; hewan model [ornamen] terbuat dari lilin; hewan model [ornamen] terbuat dari plastik; hewan model [ornamen] terbuat dari plester; hiasan dari plastic untuk makanan; hobnail, bukan dari logam; ibu dari mutiara; ibu dari mutiara, tidak bekerja atau setengah bekerja; induk mutiara; jangkar pengikat, bukan dari logam, untuk mengamankan gambar ke dinding; jemuran; jemuran aluminium; jendela berhenti, bukan dari logam atau karet; jerami anyaman, kecuali anyaman; jerami barley, tidak dikerjakan atau setengah dikerjakan, untuk anyaman; jerami gandum, tidak dikerjakan atau setengah dikerjakan, untuk anyaman; jerami padi, tidak dikerjakan atau setengah dikerjakan, untuk anyaman; jerigen, bukan dari logam; kabinet; kabinet berhenti, bukan dari logam; kaca aluminium (cermin); kaca bingkai; kaca cermin lembaran untuk penggunaan umum; kaca lapis aluminium (cermin); kaca perak [cermin]; kaca untuk digunakan dalam seni framing; kait cangkir hisap, bukan dari logam; kait gelas, bukan dari logam; kait handuk, bukan dari logam; kait menjadi item kecil dari perangkat keras non-logam; kait pakaian, bukan dari logam; kait pintu, bukan dari logam; kait tirai; kait tirai mandi; kait topi, bukan dari logam; kait, bukan dari logam; kait, bukan dari logam, untuk gantungan pakaian; kaki kursi; kaki untuk furnitur; kamidana [altar shinto rumah tangga]; kandang anggur gabus; kandang anjing; kandang portabel; kandang untuk hewan; kandang untuk hewan peliharaan rumah tangga; kantong teh plastik kosong; kapstok-kapstok untuk pakaian dari besi; kapsul [wadah non-logam]; kapsul kakao kosong dari plastik; kapsul kopi barley kosong dari plastik; kapsul kopi ginseng kosong dari plastik; kapsul kopi kosong dari plastik; kapsul plastik cappuccino kosong; kapsul teh plastik kosong; kapsul waktu, bukan dari logam; karang; karang belum jadi; karang mentah; karang, tidak dikerjakan atau semi-dikerjakan; karton telur plastik untuk penggunaan komersial; kartu kunci plastik, tidak dikodekan dan tidak magnetik; karya seni anyaman tangan yang terbuat dari bambu; karya seni dari kayu, lilin, plester atau plastik; karya seni dari kulit kacang; karya seni yang terbuat dari ambar; karya seni yang terbuat dari bambu; karya seni yang terbuat dari kayu; karya seni yang terbuat dari lilin; karya seni yang terbuat dari plastik; karya seni yang terbuat dari plester; kastor, bukan dari logam; kasur; kasur air, bukan untuk keperluan medis; kasur berkemah; kasur berkemah tiup; kasur berpegas; kasur busa; kasur busa memori; kasur dacron; kasur dacron berper; kasur dacron rollball berper; kasur futon; kasur jerami; kasur latex; kasur lipat; kasur pegas; kasur per busa; kasur perlatex; kasur tiup; kasur tiup untuk digunakan saat berkemah; kasur tiup untuk penggunaan rekreasi; kasur toppers; kasur udara; kasur udara untuk digunakan saat berkemah; kasur udara untuk penggunaan rekreasi; kasur udara, bukan untuk keperluan medis; kasur yang terbuat dari kayu fleksibel; katrol plastik untuk kerai; katup keramik yang dioperasikan secara manual, selain dari bagian mesin; katup pipa air dari plastik; katup plastik, selain bagian mesin; katup sudut plastik, selain bagian mesin; katup, bukan dari logam, selain dari bagian mesin; katup, bukan dari logam, untuk wadah; kemasan wadah dari kayu atau plastik; kerah pipa dari plastik; kerah pipa, bukan dari logam; kerah plastik untuk pipa pengikat; kerah, bukan dari logam, untuk pipa pengikat; kerai; kerai dan tirai jendela dalam ruangan; kerai jendela dalam ruangan dari kertas; kerai untuk jendela mobil; keran, bukan dari logam, untuk tong; keran, bukan dari logam, untuk tong bir; kerang; kerang laut; kerang tiram; kerang, tidak dikerjakan atau setengah dikerjakan; keranjang bambu; keranjang bambu untuk keperluan industri; keranjang bayi; keranjang belanja supermarket genggam, bukan dari logam; keranjang besar [keranjang]; keranjang dari plastik; keranjang memancing; keranjang roti tukang roti; keranjang untuk mancing; keranjang untuk pengangkutan barang; keranjang, bukan dari logam; kereta penyajian teh; keyboard untuk menggantung kunci; kipas angin genggam; kipas lipat genggam; kipas untuk penggunaan pribadi, non-listrik; klakson, tidak dikerjakan atau setengah dikerjakan; klem kabel, bukan dari logam; klem pipa dari karet; klem pipa dari plastik; klem pipa, bukan dari logam; klem selang, bukan dari logam; klem, bukan dari logam; klip kabel dari karet; klip kabel plastik; klip kabel, bukan dari logam; klip non-logam untuk menyegel tas; klip pipa plastik; klip pipa, bukan dari logam; klip plastik untuk menyegel tas; klip, bukan dari logam, untuk kabel dan pipa; kombinasi kneeler dan kursi untuk berkebun; konektor sambungan struktural, bukan dari logam; kontainer pengiriman kayu; kontainer pengiriman plastik; konter display; konter penjualan; kotak alat dari kayu atau plastik, kosong; kotak alat dari kayu, kosong; kotak alat dari plastik, kosong; kotak alat, bukan dari logam [perabot]; kotak alat, bukan dari logam, dijual kosong; kotak alat, bukan dari logam, kosong; kotak bersarang; kotak bersarang untuk burung kecil; kotak bersarang untuk hewan; kotak bersarang untuk hewan peliharaan rumah tangga; kotak dekoratif terbuat dari kayu; kotak kayu; kotak kayu atau plastik; kotak kayu dekoratif; kotak

kayu untuk keperluan kemasan industri; kotak kunci, bukan dari logam; kotak mendukung pesta plastik; kotak pegas; kotak penyimpanan (mebel) untuk peralatan perawatan kuda; kotak penyimpanan, bukan dari logam; kotak peralatan dan troli (bukan dari logam) (furnitur); kotak plastik; kotak plastik dekoratif; kotak sepatu; kotak surat dari kayu; kotak surat dari plastik; kotak surat, bukan dari logam atau batu; kotak tampilan; kue toppers plastik; kuil domestik, bukan dari logam; kuku binatang; kulit imitasi imitasi; kulit penyu; kulit penyu, tidak dikerjakan atau setengah dikerjakan; kunci pegas non-logam; kunci plastik; kunci sepeda, bukan dari logam; kunci, bukan dari logam, untuk kendaraan; kunci, bukan dari logam, untuk pintu; kunci, bukan dari logam, untuk windows; kunci, selain listrik, bukan dari logam; kuning amber; kuning kuning; kursi; kursi tumpuk; kursi [kursi]; kursi [perabot]; kursi anak TK/Paud; kursi bar; kursi bean bag; kursi belajar; kursi berjemur; kursi berlengan; kursi bistro; kursi booster untuk anak-anak; kursi cinta; kursi dari logam; kursi dengan isi busa; kursi direktur; kursi disesuaikan untuk bayi; kursi disesuaikan untuk digunakan oleh mereka yang memiliki kesulitan mobilitas; kursi drum; kursi duduk berroda; kursi ergonomis untuk pijat duduk; kursi geladak; kursi geladak lipat; kursi goyang; kursi goyang untuk bayi; kursi kantor; kursi lipat; kursi lipat stadion portabel; kursi luar; kursi makan; kursi malas; kursi mandi; kursi mandi bayi portabel untuk digunakan di bak mandi; kursi mandi beroda; kursi mandi pancuran bukan logam; kursi mandi portabel; kursi mandi untuk bayi; kursi memancing; kursi pantai; kursi penata rambut; kursi penyusunan; kursi piknik; kursi roda untuk di kamar mandi; kursi santai; kursi santai untuk perawatan kosmetik; kursi taman; kursi teras; kursi tinggi; kursi tinggi untuk bayi; kursi tiup; kursi untuk anak-anak; kursi untuk memancing; kursi yang dapat diatur ketinggian; kursi-kursi; kurung bingkai foto; kurung kuda gergaji, bukan dari logam; kurung, bukan dari logam, untuk perabotan; kutub, bukan dari logam; kyogi [Makanan Jepang yang membungkus lembaran kayu]; kyosoku [lengan bergaya Jepang]; label bagasi dari plastik; label harga plastik; label perekat plastik; label perekat plastik kosong; label plastik; laci; laci [bagian furnitur]; laci kabinet di bawah wastafel untuk instalasi kamar mandi [perabot]; laci menarik gerabah; laci menarik kaca; laci menarik plastik; laci menarik porselen; laci menarik, bukan dari logam; landai plastik untuk digunakan dengan kendaraan; laras, bukan dari logam; layar [furnitur]; layar berdiri; layar koran berdiri; layar terbuat dari buluh [furnitur]; layar terbuat dari pengganti buluh [furnitur]; layar terbuat dari pengganti buluh atau buluh [furniture]; layar untuk perapian [furnitur]; lemari; lemari Pajangan [furnitur]; lemari [perabot]; lemari alat dari logam; lemari arsip; lemari baju aluminium; lemari berlaci; lemari besi; lemari cermin; lemari dapur; lemari dilengkapi dengan cermin; lemari dinding; lemari dipasang; lemari handuk; lemari indeks [furniture]; lemari kamar mandi; lemari kamar tidur; lemari kartu indeks; lemari keamanan; lemari komputer [perabot]; lemari kunci; lemari makan; lemari obat; lemari pajangan; lemari pakaian; lemari penyimpanan dari logam; lemari peraga perhiasan; lemari piring; lemari plastik; lemari senjata; lemari sepatu; lemari untuk layanan teh; lemari-lemari termasuk lemari pakaian, lemari besi dan buffet; lembaran bantalan jala plastik untuk rak pelapis; lencana, bukan dari logam, untuk kendaraan; lengan kabel non-logam; lengan penjepit bukan dari logam; liner tenggelam; loker; lonceng angin [dekorasi]; lonceng pintu, bukan dari logam, non-listrik; mantel; matras kantong tidur untuk berkemah; mebel; mebel dari logam untuk berkemah; mebel dari rotan; mebel tebu; meerschaum; meerschaum, tidak bekerja atau setengah bekerja; meja; meja anak TK/Paud; meja balok kayu cacah; meja bar; meja belajar; meja berdiri; meja berlaci; meja bistro; meja centrepieces [ornamen] terbuat dari kayu; meja centrepieces [ornamen] terbuat dari plastik; meja dari logam; meja gambar; meja ganti untuk bayi; meja juru gambar; meja kantor; meja kerja; meja kerja industri; meja ketik; meja komputer; meja kopi; meja kursi cafe; meja lipat; meja luar; meja makan; meja marmer; meja mosaik; meja pajangan [perabot]; meja pangkuan; meja perawatan hewan peliharaan; meja pijat; meja piknik; meja portabel; meja rias; meja rias [perabot]; meja rias dapur; meja rias tiga cermin; meja samping; meja sekolah; meja sesekali; meja taman; meja teh; meja teras; meja tulis; meja yang dapat diatur ketinggiannya.; meja-meja termasuk meja rias, meja makan, meja tulis; melihat bangku menjadi furnitur; melihat kuda; memantul buaian; memperluas lengan, bukan dari logam, untuk membubuhkan sekrup; memuat batang pengukur, bukan dari logam, untuk gerbong kereta api; memuat palet, bukan dari logam; menangani palet, bukan dari logam; menatap bola; menggaruk posting untuk kucing; mengubah tikar bayi; mengubah tikar bayi portabel; mirror [mencari kacamata]; mobil model skala [ornamen] dari kayu; mobil model skala [ornamen] dari plastik; mobil model skala [ornamen] dari plester; mobil model skala [ornamen] lilin; model [ornamen] dari tulang, gading, plester, plastik, lilin atau kayu; model [ornamen] terbuat dari kayu; model [ornamen] terbuat dari lilin; model [ornamen] terbuat dari plastik; model [ornamen] terbuat dari plester; model kendaraan [ornamen] terbuat dari kayu; model kendaraan [ornamen] terbuat dari lilin; model kendaraan [ornamen] terbuat dari plastik; model kendaraan [ornamen] terbuat dari plester; model mobil [ornamen] terbuat dari kayu; model mobil [ornamen] terbuat dari lilin; model mobil [ornamen] terbuat dari plastik; model mobil [ornamen] terbuat dari plester; model mobil miniatur [ornamen] dari kayu; model mobil miniatur [ornamen] dari plastik; model mobil miniatur [ornamen] dari plester; model mobil miniatur [ornamen] lilin; model pesawat terbang [ornamen] terbuat dari kayu; model pesawat terbang [ornamen] terbuat dari lilin; model pesawat terbang [ornamen] terbuat dari plastik; model pesawat terbang [ornamen] terbuat dari plester; model skala [ornamen] dari kayu; model skala [ornamen] dari plastik; model skala [ornamen] dari plester; model skala [ornamen] dari tulang, gading, plester, plastik, lilin atau kayu; model skala [ornamen] lilin; mural dari kayu, lilin, plester atau plastik; nightstands; nomor rumah, bukan dari logam, tidak bercahaya; obeng, bukan dari logam; onigaya hay [bahan mentah atau sebagian dikerjakan]; ornamen [patung] terbuat dari kayu; ornamen [patung] terbuat dari lilin; ornamen [patung] terbuat dari plastik; ornamen [patung] terbuat dari plester; ornamen dalam bentuk mini yang terbuat dari kayu; ornamen dalam bentuk mini yang terbuat dari lilin; ornamen dalam bentuk mini yang terbuat dari plester; ornamen dalam bentuk miniatur yang terbuat dari plastik; ornamen liburan dari kayu, selain ornamen pohon; ornamen liburan dari plastik, selain ornamen pohon; ornamen pesta dari plastik; ornamen tulang, gading, plester, plastik, lilin atau kayu, selain hiasan pohon Natal; ornamen yang terbuat dari plastik; paket hadiah hiasan yang terbuat dari plastik; paku keling, bukan dari logam; paku rak untuk peralatan berkuda; palang pintu, bukan dari logam; palet pengangkut, bukan dari logam; palet, bukan dari logam; palung, bukan dari logam, untuk mencampur mortar; panel furnitur; panel kayu dekoratif [furnitur]; papan buletin; papan direktori; papan display; papan kayu; papan kayu atau plastik; papan kayu tegak; papan merek dari kayu atau plastik; papan nama bukan dari logam; papan nama dari plastik; papan nama plastik; papan pin gabus [papan pemberitahuan]; papan presentasi; papan rak untuk mesin tik; papan skor untuk olahraga, selain mekanik atau listrik; partisi berdiri bebas [furnitur]; partisi furnitur; partisi furnitur dari kayu; partisi kantor berdiri bebas [perabot]; partisi kantor bergerak [furniture]; pasak [pin], bukan dari logam; pasak kebun, bukan dari logam; pasak sepatu dan pasak sepatu, bukan dari logam; pasak sepatu, bukan dari logam; pasak tenda, bukan dari logam; patio furniture dari kayu; patio furniture dari logam; patio furniture dari plastik; patung ambar; patung desktop yang terbuat dari tulang, gading, plester, plastik, lilin atau kayu; patung gading; patung kayu; patung kayu, lilin, plester atau plastik; patung lilin; patung religi dari kayu, lilin, plester atau plastik; patung resin; patung tulang; patung tulang atau gading; patung yang terbuat dari plastik; patung, patung dan karya seni atau kayu, lilin, plester atau plastik; patung-patung [patung] dari tulang atau gading; patung-patung dari kayu, lilin, plester atau plastik; patung-patung kayu; patung-patung lilin; patung-patung plastik; patung-patung plester; patung-patung resin cor dingin; patung-patung tulang, gading, plester, plastik, lilin atau kayu; patung-patung yang terbuat dari plester; pegangan bak mandi, bukan terbuat dari logam; pegangan bathtub, bukan dari logam; pegangan jendela dari kayu; pegangan jendela dari plastik; pegangan jendela dari porselen; pegangan jendela, bukan dari

logam; pegangan kamar mandi, bukan dari logam; pegangan shower kamar mandi bukan dari logam; pegas pintu non-logam; pegas pintu, bukan dari logam, bukan listrik; pegas tempat tidur dari bahan non-logam; pegas terutama terbuat dari plastik; pegas untuk mesin cuci (plastik); pelampung, bukan dari logam; pelari, bukan dari logam, untuk pintu; pelari, bukan dari logam, untuk pintu geser; pelari, bukan dari logam, untuk windows; pelat identitas, bukan dari logam; pelat jari, bukan dari logam; pelat nama pintu, bukan dari logam; pelat nomor balap sepeda, bukan dari logam; pelat nomor non-logam; pelat pintu, bukan dari logam; pelindung bumper untuk boks bayi; pelindung bumper untuk dipan, selain sprei; pelindung bumper untuk perabotan; pelindung pohon, bukan dari logam; pemasangan sikat; pembagi laci; pembagi ruang; pemegang cetak biru [furnitur]; pemegang gabus anggur; pemegang gorden, bukan dari bahan tekstil; pemegang kayu untuk papan nama; pemegang plastik untuk papan nama; pemegang tiket pergantian plastik bening; pemirsa pintu, bukan dari logam [tidak diperbesar]; penahan buku; penanda tanaman dari kayu; penanda tanaman plastik; penangkap mimpi [dekorasi]; pengencang berulir, bukan dari logam; pengencang jendela, bukan dari logam; pengencang pintu, bukan dari logam; pengencang selempang, bukan dari logam, untuk windows; pengetuk pintu, bukan dari logam; pengikat gorden; pengiriman dan kotak penyimpanan plastik; penunjang buku; penutup botol, bukan dari logam; penutup furnitur dari kain; penutup furnitur yang dipasang, bukan dari kain; penutup furnitur yang terpasang; penutup pakaian [penyimpanan]; penutup pintu, bukan dari logam, non-listrik; penutup plastik untuk klem selang logam; penutup plastik untuk wadah; penutup rel boks dipasang; penutup tas, bukan dari logam; penutup untuk wadah, bukan dari logam, atau dari kertas; penutup, bukan dari logam, untuk wadah; penyelenggara laci; perabot dapur yang dibuat khusus; perabot komputer; perabot pantai; perabot rak bagasi; perabot rumah tangga; perabot sekolah; perabot-perabot rumah dari kayu, gabus, rumput, buluh rotan, tanduk, tulang, gading, baleln, kulit kerang, amber, kulit mutiara, tanah liat, magnesium dan bahan-bahan penggantinya, atau dari plastik; perabotan; perabotan dapur; perabotan kantor; perisai plastik fleksibel untuk menahan percikan sembari membilas popok kotor; perlengkapan tempat tidur, bukan dari logam; peti; peti alat, bukan dari logam [perabot]; peti alat, bukan dari logam, kosong; peti furnitur; peti kayu; peti kayu atau plastik; peti kesayangan; peti laci; peti mati; peti mati [peti mati]; peti mati kayu; peti mati paus; peti mati pemakaman; peti mati penguburan; peti nagamochi; peti plastik; peti untuk mainan; peti, bukan dari logam; piala kayu, gabus, alang-alang, tebu, anyaman, tanduk, tulang, gading, tulang ikan paus, kulit, kuning, bunda mutiara, meerschaum atau dari plastik; piala kolom kayu, gabus, buluh, tebu, anyaman, tanduk, tulang, gading, tulang ikan, kulit, kuning, bunda mutiara, meerschaum atau dari plastik; piala plastik; pijakan kaki; pijakan untuk bunga [furnitur]; pin pasak, bukan dari logam; pintu berhenti dari kayu; pintu berhenti dari plastik; pintu berhenti, bukan dari logam atau karet; pintu lemari menangkap, bukan dari logam; pintu untuk furnitur; piring ambroid; pita identifikasi, bukan dari logam, untuk sistem pengumpulan darah; pita kayu; plak dari tulang, gading, plastik, lilin atau kayu; plak dinding dari tulang, gading, plester, plastik, lilin atau kayu; plak dinding terbuat dari plastik atau kayu; plakat dari kayu atau plastik; plakat kayu; plakat plastik; plat bentuk L dan plat kenegaraan bukan dari logam; plat nomor baru dari plastik; plat registrasi kendaraan, bukan dari logam; plat registrasi, bukan dari logam; platform ganti bayi yang terpasang di dinding; playhouses untuk hewan peliharaan; playpens untuk bayi; podium; polong cappuccino kosong dari plastik; polong kopi barley kosong dari plastik; polong kopi ginseng kosong dari plastik; polong kopi plastik kosong; pondok, bukan dari logam; ponsel [dekorasi]; porselen menarik; potongan tepi kayu atau plastik untuk penggunaan dengan perabotan; prasmanan; produk anyaman rotan; puntung air, bukan dari logam; pusat hiburan [furnitur]; rak; rak [perabot]; rak alat berdiri sendiri; rak alat yang dipasang di dinding; rak anggur; rak anggur [perabot]; rak anggur [perabot] bukan dari logam; rak anggur [perabot] dari logam; rak anggur modular yang terpasang di dinding; rak biliar; rak botol; rak buku; rak dari logam; rak dasi; rak display papan selancar; rak furnitur; rak handuk berdiri bebas [furnitur]; rak kaca; rak kayu [perabot]; rak kelelawar softball; rak kertas [perabot]; rak kimono; rak konsinyasi [perabot]; rak lipat; rak logam [perabot]; rak majalah; rak makanan ternak; rak mantel; rak miring; rak modular [perabot]; rak pajangan; rak pakaian [perabot]; rak pancing; rak pelana; rak penyimpanan; rak penyimpanan untuk barbel; rak penyimpanan untuk beban olahraga; rak penyimpanan untuk kayu bakar; rak penyimpanan untuk menahan tikar kendaraan; rak penyimpanan untuk menyimpan karya seni; rak penyimpanan untuk papan selancar; rak penyimpanan untuk peralatan atletik; rak penyimpanan untuk peralatan kebugaran fisik; rak penyimpanan untuk peralatan olahraga air; rak penyimpanan untuk peralatan pelatihan atletik; rak penyimpanan untuk peralatan ski dan olahraga; rak penyimpanan untuk senjata paintball; rak perabot untuk penyimpanan cd; rak perpustakaan; rak piring; rak pistol yang terpasang di dinding; rak senjata; rak sepatu; rak tanaman; rak tongkat baseball; rak tongkat baseball dan softball; rak topi dari logam; rak untuk buku; rak untuk lemari arsip; rak untuk menyimpan panci dan wajan; rak untuk penyimpanan; rak, bukan dari logam; rak-rak termasuk rak pakaian, rak sepatu, rak piring; rak-rak terrasuk rak pakaian, rak sepatu, rak piring; rambu-rambu bukan dari logam; ranjang; ranjang kayu; ranjang logam; ranjang untuk memijat; rantai, bukan dari logam; rel bathtub, bukan dari logam; rel pakaian; rel tempat tidur; rel tirai; rel tirai mandi; ring plastik (bagian mesin cuci); roda chocks, bukan dari logam; rol gorden; rol plastik untuk pintu garasi; rol, bukan dari logam, untuk pintu; rol, bukan dari logam, untuk windows; rotan; rotan, tidak dikerjakan atau setengah dikerjakan; rumah burung; rumah tangga cor batu dan furnitur taman; rusa jantan; salib kayu, lilin, plester atau plastik, selain perhiasan; sandaran; sandaran kepala [perabot]; sandaran kepala untuk tempat tidur; sandaran punggung portabel untuk digunakan dengan kursi; sandaran tangan untuk furnitur; sandaran tempat tidur; sangkutan jas bukan dari logam; sarang lebah; sarung bantal; sekrup atas, bukan dari logam, untuk botol; sekrup pengikat, bukan dari logam, untuk kabel; sekrup, bukan dari logam; selimut untuk pakaian [lemari pakaian]; selubung botol dari kayu; settees; shikibuton [kasur jepang]; shims, bukan dari logam; singkatan dari mesin hitung; sisipan plastik [baki] untuk kotak alat; sisipan plastik dipasang untuk digunakan sebagai pelapis wadah; sisipan plastik untuk digunakan sebagai pelapis wadah; sisipan plastik untuk inti kertas digunakan untuk memfasilitasi gulungan gulungan; slider furnitur non-logam; sofa; sofa bambu; sofa buluh; sofa dari kayu; sofa luar ruangan; sofa plastik; sofa rotan; sofa taman; sofa yang bisa diperpanjang; spidol kuburan plastik; stan khusus diadaptasi untuk memegang klub golf [furnitur]; stan tampilan; stand display kostum; staybolts, bukan dari logam; strip borgol plastik; sumbat blanking, bukan dari logam; sumbat botol, bukan dari kaca, logam atau karet; sumbat gabus; sumbat gabus atau gabus tiruan; sumbat gabus tiruan; sumbat kayu untuk wadah kemasan industri; sumbat, bukan dari kaca, logam atau karet; tab indicia dari plastik; tabel akhir; tabel drop-leaf; tabel kartu; tabel konsol; tabel trestle; table centrepieces [ornamen] terbuat dari lilin; table centrepieces [ornamen] terbuat dari plester; tabung non-logam untuk gas atau cairan tekan, dijual kosong; tabung pemeras plastik, kosong; tabung plastik; tabung plastik yang bisa dilipat; tag tas golf dari plastik; tag telinga dari plastik untuk ternak; talenan [tabel]; tambatan pelampung, bukan dari logam; tampilan tabel; tanaman merambat, tidak dikerjakan atau setengah dikerjakan, untuk anyaman; tanda-tanda plastik tiup; tanduk; tanduk buatan; tanduk hewan; tanduk tidak dikerjakan atau semi-bekerja; tangga [tangga], bukan dari logam; tangga dari kayu atau plastik; tangga naik mobil, bukan dari logam, untuk penumpang; tangga, bukan dari logam; tangga, bukan dari logam, untuk perpustakaan; tangki air atas; tangki air bawah; tangki air dari plastik untuk keperluan industri; tangki air dari plastik untuk keperluan pertanian; tangki air dari plastik untuk keperluan rumah tangga; tangki air hujan, bukan dari logam atau dari batu; tangki air industri, bukan dari logam atau dari batu; tangki air plastik; tangki air untuk keperluan rumah tangga, bukan dari logam atau dari batu; tangki penampungan air besar; tangki penyimpanan air,

bukan dari logam atau dari batu; tangki penyimpanan cairan [kontainer] terbuat dari bahan non-logam; tangki penyimpanan cairan plastik; tangki penyimpanan cairan, bukan dari logam atau dari batu; tangki penyimpanan gas, bukan dari logam atau dari batu; tangki penyimpanan kayu; tangki penyimpanan plastik; tangki penyimpanan, bukan dari logam atau dari batu; tank, bukan dari logam atau dari batu; tarikan batu; tarikan batu untuk lemari, laci dan perabot; tarikan keramik; tarikan keramik untuk furnitur; tarikan keramik untuk laci; tarikan keramik untuk lemari; tarikan keramik untuk lemari, laci dan perabot; tarikan laci dari gelas, porselen atau gerabah; tarikan laci dari plastik atau kayu, gabus, buluh, tebu, anyaman, tanduk, gading, tulang ikan, kulit, amber, ibu dari mutiara, meerschaum dan pengganti untuk semua bahan ini; tarikan, bukan dari logam; taruhannya, bukan dari logam, untuk tanaman atau pohon; tatakan meja / talenan yang digunakan dalam furnitur; tegakan tanaman; telur plastik Paskah yang dicetak; tempat cuci tangan; tempat duduk dan tempat tidur untuk bayi yang dapat dinaik-turunkan serta dapat berayun-ayun yang dilengkapi mainan gantung; tempat duduk tambahan diletakkan di atas kursi; tempat membawa hewan peliharaan untuk hewan kecil
(selain kandang); tempat pemeliharaan untuk hewan kecil; tempat penyimpanan air, bukan dari logam; tempat penyimpanan tujuan umum, bukan dari logam; tempat penyimpanan, bukan dari logam; tempat sampah, bukan dari logam; tempat tidur; tempat tidur anjing; tempat tidur bayi; tempat tidur bean bag; tempat tidur bulu [toppers kasur]; tempat tidur dengan ruang penyimpanan; tempat tidur diangkut; tempat tidur dipan; tempat tidur dipan menggabungkan ruang penyimpanan; tempat tidur hewan; tempat tidur hewan peliharaan tiup; tempat tidur kapsul; tempat tidur kayu; tempat tidur kucing; tempat tidur kursi; tempat tidur lipat; tempat tidur menggabungkan basis dipan; tempat tidur pantai; tempat tidur portabel; tempat tidur portabel untuk anak-anak; tempat tidur portabel untuk hewan peliharaan; tempat tidur rumah sakit; tempat tidur sofa; tempat tidur susun; tempat tidur terbuka; tempat tidur udara, bukan untuk tujuan medis; tempat tidur untuk anak-anak; tempat tidur untuk bayi; tempat tidur untuk hewan; tempat tidur untuk hewan peliharaan rumah tangga; tempat tidur, kecuali linen; tepi jerami; tepi plastik untuk perabotan; tetap baut, bukan dari logam; tiang bahu [kuk]; tiang bendera genggam, bukan dari logam; tiang bukan dari logam; tiang tenda, bukan dari logam; tikar atau penutup yang bisa dilepas untuk wastafel; tikar kantong tidur; tikar tidur; tikar tidur siang [bantal atau kasur]; tikar tidur untuk berkemah; tikar tidur untuk digunakan oleh anak-anak; tikar untuk playpens bayi; tirai (perabot); tirai bambu; tirai buluh, rotan atau bambu [sudare]; tirai dalam ruangan; tirai indoor berpalang untuk windows; tirai indoor bilah; tirai indoor dari tekstil; tirai jendela; tirai jendela (interior); tirai jendela dalam ruangan; tirai jendela dalam ruangan (bernuansa); tirai jendela dalam ruangan [perabot]; tirai jendela dalam ruangan dari kertas; tirai jendela dalam ruangan dari logam; tirai jendela dalam ruangan dari tekstil; tirai jendela dalam ruangan terbuat dari logam; tirai jendela dari kain; tirai jendela dari tekstil; tirai jendela indoor dari anyaman kayu; tirai manik-manik untuk dekorasi; tirai venesia; tirai venesia interior; tirai venesia internal; tiriskan perangkap [katup] dari plastik; tokoh terbuat dari rotan; tombol kaca; tombol keramik; tombol-tombol kayu; tombol-tombol plastik; tombol-tombol porselen; tong kayu; tong kayu untuk menuang anggur; tong, bukan dari logam; tongkat kayu; tongkat sepatu, bukan dari logam; tongkat untuk digunakan dalam reed diffusers, dijual terpisah; topi berdiri; toppers kasur dipasang; trestles [perabot]; trestles untuk digunakan sebagai dukungan tabel; trestles, bukan dari logam, untuk meja pendukung; trim jendela, bukan dari logam; trim laci, bukan dari logam; trim pintu, bukan dari logam; troli [perabot]; tsuitate [Partisi berdiri panel tunggal Oriental]; tulang hewan, tidak dikerjakan atau setengah dikerjakan; tulang punggung; tulang tidak dikerjakan atau setengah dikerjakan; tulang, tanduk, gading, tulang ikan paus atau induk mutiara yang belum di olah dan semi diolah; tulang, tanduk, tulang paus atau tulang mutiara yang belum dikerjakan atau belum dikerjakan; tumpuan kaki; tumpuan kaki empuk atau kursi rendah tanpa punggung; tutup botol, bukan dari logam; tutup kayu untuk wadah kemasan industri; tutup penyegelan, bukan dari logam; tutup plastik; tutup sumbat plastik untuk wadah kemasan industri; ubin cermin; ukiran kayu; ukiran tulang; undangan cetak terbuat dari akrilik; unit dinding [furnitur]; unit laci; unit lantai kardus untuk memajang barang dagangan; unit panel yang berdiri bebas untuk pameran, display dan partisi; unit panel yang dipasang di dinding untuk pameran, tampilan, dan partisi; unit rak; wadah apung, bukan dari logam; wadah bambu anyaman tangan untuk penyimpanan; wadah bambu anyaman tangan untuk penyimpanan atau transportasi; wadah bambu anyaman tangan untuk transportasi; wadah drainase minyak, bukan dari logam; wadah kemasan dari plastik; wadah obat plastik untuk penggunaan komersial; wadah pengemasan industri dari bambu; wadah pengemasan industri dari kayu; wadah pengemasan kayu; wadah penyimpanan plastik untuk kegunaan komersial atau industri; wadah penyimpanan plastik untuk penggunaan komersial atau industri; wadah penyimpanan tujuan umum, bukan dari logam; wadah penyimpanan yang bisa dilipat, bukan dari logam; wadah penyimpanan, bukan dari logam; wadah transportasi dan penyimpanan untuk aromatik, bukan dari logam atau dari batu; wadah, bukan dari logam [penyimpanan, transportasi]; wadah, bukan dari logam untuk penyimpanan atau transportasi; wadah, bukan dari logam, untuk bahan bakar cair; wadah, bukan dari logam, untuk disimpan atau diangkut; wadah, bukan dari logam, untuk menyimpan beras; wadah, bukan dari logam, untuk penggunaan komersial; wadah, bukan dari logam, untuk transportasi; waduk air hujan, bukan dari logam atau dari batu; wazukue [meja rendah bergaya Jepang]; whalebone tidak dikerjakan atau semi-dikerjakan; whalebone yang tidak dikerjakan atau setengah dikerjakan atau ibu dari mutiara; whalebone, tidak dikerjakan atau setengah dikerjakan; workstation komputer [furnitur]; workstation memiliki permukaan kerja multi guna untuk digunakan dalam berbagai bidang; yo [kasur tradisional Korea]; zabuton [bantal lantai Jepang]; zaisu [Kursi bergaya Jepang]; zataku [meja rendah gaya Jepang]===

210	Nomor Permohonan	:	JID2021044103
220	Tanggal Penerimaan	:	30/06/2021 14:42:25
320	Prioritas	:	
730	Nama Pemohon	:	PT. DEAN COFFEE INTERNATIONAL
	Alamat Pemohon	:	JL. PANGERAN ANTASARI NO. 34 D, Kota Administrasi Jakarta Selatan, DKI Jakarta, 12430
740	Nama Kuasa	:	
	Alamat Kuasa	:	
	Tipe Merek	:	Merek Kata dan Lukisan
	Nama Merek	:	KOPI KELUARGA + LUKISAN
566	Arti Bahasa	:	
591	Uraian Warna	:	Putih, Hijau, Kuning
511	Kelas Barang/Jasa	:	43

540 Etiket



510 Uraian Barang/Jasa : ===Jasa restoran, bar, lounge koktail, kafe, kedai kopi, dan bar cemilan; Kafe kopi===

---

210 Nomor Permohonan : DID2021044104
220 Tanggal Penerimaan : 30/06/2021 14:43:42
320 Prioritas :
730 Nama Pemohon : HERMANTO
Alamat Pemohon : DUSUN I KEL TANJUNG SERI KEC SEI SUKA, Kabupaten Batu Bara, Sumatera Utara, 21257
740 Nama Kuasa :
Alamat Kuasa :

540 Etiket



Tipe Merek : Merek Kata
Nama Merek : GENK AGRO MAS GROUP (Palm Pol Mills)
566 Arti Bahasa : Tidak Ada Terjemahan
591 Uraian Warna : Huruf H berwarna Biru dengan Pinggiran Liss Berwarna Hitam
511 Kelas Barang/Jasa : 4
510 Uraian Barang/Jasa : ===Minyak inti sawit untuk keperluan industri; Minyak kelapa sawit untuk penggunaan industri===

---

210 Nomor Permohonan : DID2021044105
220 Tanggal Penerimaan : 30/06/2021 14:46:09
320 Prioritas :
730 Nama Pemohon : PT. TRI MITRA MEKANINDO
Alamat Pemohon : Jl. Metal Komplek Cemara Hijau Blok Ruko No. 8 Kel. Sampali, Kec. Percut Sei Tuan Kab. Deli serdang Sumatera Utara 20371, Kabupaten Deli Serdang, Sumatera Utara
740 Nama Kuasa :
Alamat Kuasa :

540 Etiket

PT. Tri Mitra Mekanindo
General £ Palm Oil Mill Contractor

Tipe Merek : Merek Kata dan Lukisan
Nama Merek : TRI MITRA MEKANINDO + LOGO
566 Arti Bahasa : Tidak Ada Terjemahan
591 Uraian Warna : Hijau, Abu-abu
511 Kelas Barang/Jasa : 7
510 Uraian Barang/Jasa : ===Apron (bagian mesin); Boiler untuk penggerak mula (prime movers) dan mesin non-listrik; Elemen mesin (bukan untuk kendaraan darat); Mekanisme kemudi untuk mesin atau motor; Mekanisme kontrol hidrolik untuk mesin, engine dan motor; Mekanisme robotik [mesin] untuk pemuatan; Mekanisme robotik [mesin] untuk pengangkatan; Mesin pelengkung; Mesin penghembus; Mesin, peralatan mesin, peralatan yang dioperasikan daya; Mesin-mesin dan peralatan-peralatan untuk proses kimia; Mesin-mesin elektromekanik untuk industri kimia; Pengontrol mekanik untuk mesin robotik; Peralatan untuk pengerjaan dengan mesin; Rantai pengangkut [bagian-bagian mesin]; Router robotik [alat-alat mesin]; alat kontrol mekanis untuk mesin; alat pembangkit uap menjadi bagian dari mesin; aliran proporsional katup menjadi bagian dari mesin; bantalan rol untuk mesin; bantalan untuk mesin; boiler mesin uap; cetakan [bagian mesin]; drum [bagian mesin]; gantungan [bagian mesin]; katrol menjadi bagian dari mesin; katup [bagian dari mesin]; katup kontrol untuk mengatur aliran gas dan cairan [bagian-bagian mesin]; katup sebagai komponen mesin; ketel uap [bagian-bagian mesin]; kondensor uap [bagian-bagian mesin]; kontrol hidrolik untuk mesin; kontrol pneumatik untuk mesin; konveyor (mesin); kopling poros menjadi bagian dari mesin; kopling transmisi listrik untuk mesin; mekanisme robot [mesin] untuk pengolahan bahan makanan; mekanisme robot menjadi bagian dari mesin bongkar muat dan alat; menekan mesin industri; mesin bongkar muat; mesin dan instrumen pneumatik atau hidrolik; mesin dan peralatan konstruksi; mesin dan peralatan mesin; mesin elektromekanis untuk industri kimia; mesin hidrolik dan aparat; mesin hidrolik dan motor; mesin konstruksi; mesin panen; mesin pemanen dan perontok; mesin pemisah dengan putaran (centrifuges).; mesin pemisah kabut minyak.; mesin pemotong plasma; mesin pemotong serat; mesin pemotong, pencacah dan pengiris makanan untuk keperluan industri; mesin penanganan otomatis; mesin pencampuran; mesin pengangkut; mesin penghancur; mesin pengumpul debu; mesin penyulingan minyak; mesin perontok; mesin pertanian; mesin untuk industri konstruksi; mesin untuk mineralisasi air minum; mesin untuk pengolahan bahan makanan; mesin untuk pulp pengolahan buah; mesin untuk serat pabrik pengolahan; mixer [mesin]; mixer makanan industri [mesin]; pabrik [mesin]; pembuka pintu hidrolik dan penutup [bagian mesin]; pembuka pintu pneumatik dan penutup [bagian mesin]; penanganan mesin, [manipulator] otomatis; penekan [mesin untuk keperluan industri]; pengecil tekanan menjadi bagian dari mesin; penggemar untuk mesin mesin; pengumpan [bagian mesin]; penukar panas menjadi bagian dari mesin; peralatan mesin; perangkat pengurangan kebisingan untuk mesin dan bagian mesin; perumahan [bagian mesin]; pompa dan kompresor menjadi bagian dari mesin, motor dan mesin; regulator menjadi bagian dari mesin; robot industri untuk mesin dan peralatan mesin; roda gigi untuk mesin; saringan mesin.; tangki perluasan bagian dari mesin; transmisi untuk mesin; unit roda gigi untuk mesin===

---

210 Nomor Permohonan : DID2021044106
220 Tanggal Penerimaan : 30/06/2021 14:47:59
320 Prioritas : 90466404 14/01/2021 US

540 Etiket

730 Nama Pemohon : Illumina, Inc.

Alamat Pemohon : 5200 Illumina Way
San Diego, California 92122
United States of America

740 Nama Kuasa : Raden Prista Devina S.H.,

Alamat Kuasa : PT Mirandah Asia Indonesia Sudirman Asia Indonesia Marein FI 10E Jalan Jenderal Sudirman Kav 76-78 Setia Budi Kota Jakarta Selatan Dki Jakarta 112910

P1

Tipe Merek : Merek Kata

Nama Merek : P1

566 Arti Bahasa : Tidak Ada Terjemahan

591 Uraian Warna : Hitam dan putih

511 Kelas Barang/Jasa : 1, 5

510 Uraian Barang/Jasa : ===Agen-agen, reagen-reagen kimia, bahan-bahan pengujian logam (assay), enzim-enzim, nucleotide, buffer-buffer, sediaan-sediaan kimia, dan sediaan-sediaan biologikal untuk ilmu pengetahuan dan penelitian; Agen-agen, reagen-reagen kimia, bahan-bahan pengujian logam (assay), enzim-enzim, nucleotide, buffers, sediaan-sediaan kimia, dan sediaan-sediaan biological untuk untuk ilmu pengetahuan dan penelitian dibidang rangkaian-rangkaian berbagai macam asam (acid) yang terdiri atas matarantai nucleotide, tipe-tipe species, diagnostik, penelitian diagnostic, penelitian klinis, pengembangan obat-obatan, pharmasi, penelitian laboratorium, penelitian ilmiah, penelitian obat-obatan, ilmu hayati, biologi, mikrobiologi dan metagenomik, bioteknologi, pertanian, forensik, keamanan pangan, dan pemeriksaan genetika, bukan untuk tujuan medis atau kedokteran hewan; Kit yang berisi reagen dan protokol untuk penggunaannya untuk keperluan non-medis; Reagen dan sediaan diagnostik, selain untuk penggunaan medis atau kedokteran hewan; kit-kit reagen yang terdiri terutama nukleotida, reagen-reagen, substrat-substrat enzim, buffer-buffer, sediaan-sediaan kimia atau sediaan-sediaan biologikal untuk untuk ilmu pengetahuan dan penelitian termasuk dibidang rangkaian-rangkaian berbagai macam asam (acid) yang terdiri atas matarantai nucleotide, tipe-tipe species, diagnostik, penelitian diagnostic, penelitian klinis, pengembangan obat-obatan, pharmasi, penelitian laboratorium, penelitian ilmiah, penelitian obat-obatan, ilmu hayati, biologi, mikrobiologi dan metagenomik, bioteknologi, pertanian, forensik, keamanan pangan, pengujian genetika dan genetika , bukan untuk tujuan medis atau kedokteran hewan===
===Agen, reagen, tes, enzim, nukleotida, buffer, sediaan kimia dan biologis untuk penggunaan medis dan kedokteran hewan di bidang diagnostik medis, diagnostik klinis, diagnostik veteriner, forensik medis, kedokteran laboratorium, kedokteran hewan, pengujian genetik, dan genetika; Agen-agen, reagen-reagen kimia, bahan-bahan pengujian logam (assay), enzim-enzim, nucleotide, buffers, sediaan-sediaan kimiadan sediaan-sediaan biologikal untuk imuk kedokteran dan ilmu kedokteran hewan; Kit yang berisi reagen dan protokol untuk penggunaannya untuk keperluan ilmu kedokteran; Kit-kit reagen yang terdiri terutama nukleotida, reagen-reagen, substrat-substrat enzim, buffer-buffer, sediaan-sediaan kimia, sediaan-sediaan biologikal untuk pemeriksaan genetik ilmu kedokteran dan diagnostik ilmu kedokteran; Reagen-reagen diagnostic dan sediaan-sediaan untuk ilmu kedokteran dan ilmu kedokteran hewan===

---

210 Nomor Permohonan : JID2021044107 540 Etiket

220 Tanggal Penerimaan : 30/06/2021 14:48:58

320 Prioritas :

730 Nama Pemohon : PT. TRI MITRA MEKANINDO

Alamat Pemohon : Jl. Metal Komplek Cemara Hijau Blok Ruko No. 8 Kel. Sampali, Kec. Percut Sei Tuan Kab. Deli Serdang Sumatera Utara 20371, Kabupaten Deli Serdang, Sumatera Utara

740 Nama Kuasa :

Alamat Kuasa :

PT. Tri Mitra Mekanindo
General £ Palm Oil Mill Contractor

Tipe Merek : Merek Kata dan Lukisan

Nama Merek : TRI MITRA MEKANINDO + LOGO

566 Arti Bahasa : Tidak Ada Terjemahan

591 Uraian Warna : Hijau, Abu-abu

511 Kelas Barang/Jasa : 37

510 Uraian Barang/Jasa : ===Jasa Kontraktor; jasa kontraktor bangunan umum; jasa kontraktor properti; jasa kontraktor rumah===

---

210 Nomor Permohonan : DID2021044108 540 Etiket

220 Tanggal Penerimaan : 30/06/2021 14:51:01

320 Prioritas :

730 Nama Pemohon : CV. HARSA CIPTA MANDIRI

Alamat Pemohon : Jl. Palm Raya 18 No. 3, Kel. Bendan Ngisor, Kec. Gajah Mungkur, Semarang., Kota Semarang, Jawa Tengah

740 Nama Kuasa : H. Eko Tanuwiharja S.H.
Alamat Kuasa : Komplek Banceuy Permai Kav. E-19 No. 27, Sumur Bandung, Kota Bandung, Jawa Barat 40111



Tipe Merek : Merek Kata dan Lukisan
Nama Merek : HARSAYA
566 Arti Bahasa : Tidak Ada Terjemahan
591 Uraian Warna : Hitam dan putih
511 Kelas Barang/Jasa : 14
510 Uraian Barang/Jasa : ===Ban jam tangan; CAMPURAN LOGAM MULIA; Gantungan kunci untuk hiasan; Ikatan dasi; Jam dan arloji; Jam-jam dinding elektronik dan jam-jam tangan; Kotak untuk arloji (presentasi); Kotak yang di gunakan untuk menyimpan jam tangan; Kotak-kotak jam tangan; PENITI HIAS; PERLENGKAPAN MAKAN MINUM DARI PERAK; Pernak pernik dalam bentuk hiasan gelang dan cincin dari logam mulia, semi-logam mulia atau imitasi logam mulia; Piala; TALI ARLOJI; Tali jam dari kulit; Tali jam tangan dari karet; anting, bukan dari logam mulia; anting-anting berlapis emas; anting-anting emas; barang-barang dari perhiasan imitasi; barang-barang perhiasan; bros perhiasan; cincin (perhiasan); cincin jari; cincin, bukan dari logam mulia; emas imitasi; gantungan kunci; gantungan kunci (perhiasan kecil atau hiasan yang dipasang pada ujung rantai) dari logam mulia; gantungan kunci [pernik-pernik atau gantungan kunci]; gantungan kunci bukan dari logam; gantungan kunci dari batu mulia; gantungan kunci dari logam biasa; gelang (perhiasan); gelang dan jam tangan digabungkan; gelang emas; gelang kaki; gelang untuk jam tangan; gelang, bukan dari logam mulia; jam; jam dan arloji listrik; jam matahari; jam meja; jam tangan; jam tangan digital; jam tangan olahraga; kalung [perhiasan]; kalung, bukan dari logam mulia; kepang dari logam mulia; klip dasi; kotak perhiasan; kotak perhiasan dalam bentuk kasket; kotak perhiasan kecil; kotak untuk arloji [presentasi]; liontin (perhiasan); mahkota; medali; medali [perhiasan]; medallion (perhiasan); meja centrepieces [ornamen] terbuat dari logam mulia; ornamen baju dalam bentuk perhiasan; ornamen perhiasan; patung dari logam mulia dan campuran logam mulia; patung, patung dan karya seni dari logam mulia; patung-patung logam mulia; peniti hias bros (perhiasan); penjepit dasi, bukan dari logam mulia; perak; perhiasan; perhiasan emas; perhiasan kostum; perhiasan perak; perhiasan tiruan; perhiasan topi; perhiasan untuk kepala; perhiasan untuk pria; perhiasan untuk tubuh; perhiasan untuk wanita; pernak-pernik (perhiasan); peti perhiasan; piala dilapisi dengan logam mulia; piala logam mulia; piala yang terbuat dari paduan logam mulia; pin dasi; rantai logam mulia; rosario; rumah jam; salib [perhiasan]; salib sebagai perhiasan; stopwatch; tali jam tangan; tasbih; tempat jam; tempat kunci; tempat perhiasan===

---

210 Nomor Permohonan : J222021044109
220 Tanggal Penerimaan : 30/06/2021 14:54:25
320 Prioritas :
730 Nama Pemohon : JONI PRASETYO
Alamat Pemohon : KARANGSARI RT/RW: 06/31 KEL. WEDOMARTANI KEC. NGEMPLAK KAB. SLEMAN, DAERAH ISTIMEWA YOGYAKARTA , Kabupaten Sleman, DI Yogyakarta, 55584
740 Nama Kuasa :
Alamat Kuasa :

540 Etiket



Tipe Merek : Merek Kata dan Lukisan
Nama Merek : TRAVELPARTNER
566 Arti Bahasa : Tidak Ada Terjemahan
591 Uraian Warna : BIRU, HITAM, ORANYE
511 Kelas Barang/Jasa : 39
510 Uraian Barang/Jasa : ===Agen perjalanan Ibadah; Distribusi minyak mentah, produk petroleum, gas alam dan gas alam cair; Informasi Logistik Transportasi melalui Jaringan Komunikasi Komputer; Informasi online dan layanan pemesanan di bidang perjalanan wisata; Informasi perjalanan dan destinasi perjalanan; Inspeksi kapal; Jasa Angkutan Umum; Jasa Distribusi Air Minum; Jasa Ekspedisi barang / kurir; Jasa Isi Ulang Air Minum; Jasa Pengiriman; Jasa Penyedia Transportasi; Jasa Penyediaan Air Minum; Jasa Penyelaman dalam air; Jasa agen perjalanan; Jasa agen perjalanan, seperti mengatur penyewaan kendaraan dan bis; Jasa agen perjalanan, seperti mengatur transportasi penumpang melalui darat, udara dan laut; Jasa angkutan barang via darat menggunakan mobil trailer dengan dan tanpa peti kemas; Jasa angkutan mobil dan motor; Jasa derek kendaraan; Jasa derek kendaraan bermotor darurat dan bantuan jalan untuk pengemudi saat kendaraan rusak; Jasa diving dan snorkeling untuk tujuan komersil melalui situs web; Jasa informasi dan panduan perjalanan dan wisata; Jasa informasi, saran dan konsultasi sehubungan dengan jasa transport; Jasa kapal pesiar; Jasa kurir; Jasa lokasi dan pemesanan dini untuk parkir; Jasa pelayanan ibadah haji dan umroh; Jasa pelayanan perjalanan selam (diving); Jasa pelayanan perjalanan snorkeling; Jasa pemesanan langsung, pemesanan tiket, dan pemesanan dini perjalanan; Jasa pemesanan langsung, pemesanan tiket, dan pemesanan dini transportasi; Jasa pengiriman; Jasa penyediaan informasi perjalanan dari basis data komputer; Jasa penyewaan peralatan dan perlengkapan diving dan snorkeling; Jasa penyewaan sepeda; Jasa perencanaan jadwal perjalanan; Jasa pergudangan, yaitu, penyimpanan, distribusi, penjemputan, dan pengepakan untuk pengiriman dokumen, paket, bahan baku, dan pengiriman lainnya untuk orang lain; Jasa perjalanan wisata dengan menggunakan mobil offroad; Jasa perusahaan angkutan penerbangan; Jasa stasiun penampungan bahan bakar gas; Jasa transportasi; Jasa transportasi dalam bentuk manajemen transportasi; Jasa transportasi dan pergudangan, termasuk jasa mobil lapis baja untuk pengangkutan mata uang, berlian dan perhiasan, logam mulia serta sekuritas dan barang berharga lainnya, menyediakan berbagai jasa ruangan brangkas (ruangan besi), menyediakan jasa pengiriman barang internasional untuk barang berharga (termasuk bea cukai), menyediakan dukungan darat untuk jasa kurir udara, barang ekspor dan impor serta perangkat yang

terkait dengan penjagaan dan keamanan pelabuhan dan bandara udara, pergudangan dan penyimpanan barang berharga, penyimpanan kendaraan (garaging), pengemasan barang, jasa kurir udara, jasa transportasi laut, transportasi barang melalui udara atau darat; Jasa transportasi surat, dokumen, komunikasi, barang cetakan, dan barang dan properti lainnya melalui berbagai sarana transportasi; Jasa wisata; Jasa-jasa penyediaan informasi dan penyediaan ulasan tentang jasa-jasa travel dan tujuan menginap; Jasa-jasa penyewaan ruang penyimpanan berpendingin; Klub untuk perjalanan; Layanan angkutan; Layanan distribusi minuman; Layanan informasi perjalanan; Layanan informasi terkait dengan transportasi untuk tur perjalanan; Layanan kurir; Layanan navigasi GPS; Layanan pembotolan minuman, yang berarti layanan pengisian minuman ke botol; Layanan penanganan kargo, seperti penanganan bagasi penumpang dan mengatur pengiriman bagasi; Layanan pengalengan; Layanan pengaturan perjalanan dan pemesanan, tidak termasuk untuk penginapan; Layanan penyewaan kotak dokumen, penerusan dan penerimaan dokumen dan pengiriman dokumen untuk orang lain; Layanan pergudangan yang berkaitan dengan penyimpanan, pengemasan dan pengiriman pipa; Layanan transportasi udara; Layanan untuk persiapan barang sebelum transportasi, yaitu, pengepakan barang-barang untuk transportasi; Logistik rantai pasokan global dan jasa-jasa logistik balik, yaitu, penyimpanan, transportasi, dan pengiriman barang untuk orang lain melalui udara, kereta api, kapal atau truk; Manajemen arus lalu lintas kendaraan bermotor; Memberikan informasi lokasi kendaraan mobilitas (termasuk kendaraan darat, air dan udara) dan / atau produk yang memanfaatkan Internet of Things (IoT) teknologi via Global Positioning Satellite System (GNSS); Mengantar wisatawan; Mengatur pengurusan dokumen-dokumen perjalanan; Mengatur penyewaan kapal untuk orang lain; Mengatur transportasi untuk tur perjalanan sebagai program bonus bagi pengguna kartu kredit; Menjual tiket transportasi dalam dan luar negeri; Menjual/mengurus sarana penginapan /akomodasi; Menyediakan informasi jalan dan lalu lintas; Menyediakan informasi terkait layanan parkir kendaraan; Menyelenggarakan pemanduan wisata petualangan dalam air; Menyewa kapal laut; Menyewa kapal, kapal pesiar, kapal, kapal dan kendaraan air; Ngompreng; Parkir mobil; Pasokan air dan layanan distribusi; Pemesanan untuk jasa transportasi; Pengangkutan paket; Pengaturan dan pemesanan untuk wisata diving dan snorkeling; Pengaturan pelayaran, agen wisata; Pengaturan perjalanan tamasya dengan kapal; Pengaturan perjalanan wisata; Pengaturan rute kendaraan secara online yang interaktif melalui komputer dan jaringan telekomunikasi; Pengaturan tur perjalanan; Pengaturan, pemesanan dan penyediaan voucher hotel oleh agen perjalanan; Pengemasan dan penyimpanan logam biasa dan campurannya, tidak tempa atau semi tempa, bahan bangunan dari logam, bangunan dari logam yang dapat dipindahkan, dan pipa dan tabung dari logam; Pengemasan, pengambilan, transportasi, pengiriman, dan penyimpanan barang, paket, parcel, dan pesan; Pengemudian pesawat nirawak; Pengiriman Barang yang Dipesan dengan Jaringan Online atau Internet; Pengiriman Makanan Olahan dengan Cara Pemesanan Online; Pengiriman bahan makanan; Pengiriman barang ekspres dengan robot yang berkendara secara otomatis dan kendaraan yang bergerak secara otonom; Pengiriman paket; Pengiriman pipa; Pengoperasian tempat parkir; Pengumpulan dan transportasi barang-barang yang dapat didaur ulang; Penyediaan informasi mengenai jasa penyewaan ruang penyimpanan dan daftar ruang penyimpanan yang dapat dilakukan pencarian melalui situs website dan database online; Penyediaan energi; Penyediaan informasi perjalanan, wisata, geografi dan tujuan, peta, perencanaan rute perjalanan, informasi lalu lintas, parkir, dan kondisi jalan, dan arah untuk berkendara, berjalan kaki, bersepada, dan transit secara massal melalui komputer, jaringan telekomunikasi, telepon selular, perangkat genggam dan perangkat navigasi nirkabel; Penyediaan informasi transportasi domestik dan internasional yang terkomputerisasi dan layanan pengiriman; Penyediaan informasi yang berkaitan dengan layanan mengemudi kendaraan melalui jaringan telekomunikasi terkait dengan memeriksa status pergerakan unit-unit onboard dan bagian-bagiannya yang menggabungkan perangkat telekomunikasi dan fungsi telekomunikasi; Penyediaan informasi yang berkaitan dengan layanan mengemudi kendaraan, yaitu memeriksa kontrol mengemudi kendaraan dan status pergerakan kendaraan melalui jaringan telekomunikasi; Penyediaan informasi, berita, dan komentar dalam bidang perjalanan dan wisata; Penyediaan informasi, berita, dan komentar dalam bidang transportasi; Penyediaan jasa reservasi online dan layanan pemesanan sehubungan dengan layanan pergudangan, layanan penyimpanan, penyewaan ruang penyimpanan, sewa tempat parkir, layanan pengemasan, bongkar muat barang dan pengiriman, transportasi dan pengiriman barang; Penyediaan jasa reservasi perjalanan dan informasi pemesanan melalui online yang dapat dilakukan pencarian sehubungan dengan layanan pergudangan, layanan penyimpanan, penyewaan ruang penyimpanan, sewa tempat parkir, layanan pengemasan, bongkar muat barang dan pengiriman, transportasi dan pengiriman barang; Penyediaan peta interaktif [untuk keperluan perjalanan]; Penyediaan situs web dan database komputer online yang dapat dilakukan pencarian untuk pemesanan langsung [booking] dan pemesanan dini [reserving] jasa transportasi, untuk menghubungkan pengendara dengan penumpang, dan untuk menjadwalkan dan memberangkatkan kendaraan bermotor; Penyediaan situs web dan database komputer online yang dapat dilakukan pencarian yang berisi informasi perjalanan, wisata, geografi dan tujuan, peta, perencanaan rute perjalanan, informasi lalu lintas, parkir, dan kondisi jalan, dan arah berkendara, berjalan kaki, bersepeda dan transit secara massal; Penyediaan situs web dan database komputer yang dapat dilakukan pencarian yang menyajikan informasi mengenai jasa pengiriman dan pemesanan langsung untuk pengiriman barang; Penyediaan suatu situs web yang menampilkan informasi geografis, peta geografis interaktif, dan gambar peta dan lokasi yang dipetakan; Penyediaan ulasan penyedia perjalanan dan wisata; Penyediaan ulasan terhadap penyedia transportasi; Penyewaan Motor ATV; Penyewaan forklift; Penyewaan garasi dan lahan parkir; Penyewaan kendaraan laut; Penyewaan mobil buggy; Penyewaan, sewa-guna dan berbagi kendaraan bermotor, sepeda, sepeda motor, dan sepeda moped; Penyimpanan fisik dokumen dan media perekam dimana data elektronik, digital dan multimedia disimpan; Pergudangan dan distribusi barang-barang orang lain; Pergudangan, penyimpanan, pengepakan, pengiriman dan pengembalian sehubungan dengannya; Perjalanan wisata (pariwisata); Rental Mobil; Transportasi; Transportasi logam biasa dan campurannya, tidak tempa atau semi tempa, bahan bangunan dari logam, bangunan dari logam yang dapat dipindahkan, dan pipa dan tabung dari logam; Transportasi penumpang; Transportasi penumpang dengan kapal; Transportasi peralatan konstruksi; Transportasi udara untuk penumpang, paket, surat, kargo dan barang; Transportasi, pengemasan, pengantaran dan penyimpanan barang-barang; Usaha Jasa Pengurusan Transportasi (JPT); angkutan kapal pesiar; angkutan massal untuk masyarakat umum; berlabuh dan menambatkan kapal di marina; bicycle rental; bongkar barang; bongkar muat; bongkar muat barang; bongkar muat dan memberikan informasi yang berkaitan dengannya; bongkar muat kargo; bongkar muat pesawat terbang; botol dan kaleng koleksi untuk didaur ulang; broker pengiriman; broker pengiriman [penerusan (Am.)]; broker pengiriman dan memberikan informasi yang berkaitan dengannya; broker transportasi; broker transportasi dan pengangkutan; crating barang; diangkut dengan kendaraan bermotor roda dua; distribusi air; distribusi barang dengan kereta api; distribusi dan pasokan air; distribusi dan transmisi listrik; distribusi energi; distribusi energi listrik, gas, air, dan pemanas distrik; distribusi energi terbarukan; distribusi energi untuk memanaskan dan mendinginkan bangunan; distribusi gas; distribusi listrik; distribusi listrik ke rumah tangga; distribusi panas; distribusi, penyimpanan dan pengiriman minyak dan gas; distribusi, suplai, transportasi dan penyimpanan bahan bakar, minyak, petroleum, gas alam, dan pelumas; furnitur bergerak; gudang bahan berbahaya; informasi lalu lintas; informasi on-line dan layanan pemesanan di bidang perjalanan bisnis; informasi on-line dan layanan pemesanan di

bidang perjalanan wisata; informasi penyimpanan; informasi pergudangan; informasi perjalanan tentang gangguan karena kondisi cuaca buruk; informasi transportasi; informasi travel; informasi yang berkaitan dengan layanan perjalanan dan perjalanan disediakan secara online; inspeksi barang sebelum transportasi; inspeksi kendaraan sebelum transportasi; inspeksi kendaraan udara sebelum pengangkutan; jasa agen pemesanan perjalanan; jasa agen pengiriman barang; jasa agen pengiriman surat; jasa agen perjalanan; jasa agen tiket pesawat; jasa angkutan darat dan udara; jasa angkutan penumpang dan barang; jasa berbagi angkutan kendaraan darat; jasa distribusi bahan bakar gas; jasa gudang bagasi dan angkutan; jasa konsultasi perjalanan; jasa konsultasi yang berkaitan dengan distribusi listrik; jasa konsultasi yang berkaitan dengan transportasi; jasa kurir [pesan atau barang dagangan]; jasa logistik yang terdiri dari pengangkutan dan pergudangan barang; jasa logistik yang terdiri dari penyimpanan dan pengangkutan barang; jasa logistik yang terdiri dari penyimpanan, pengangkutan dan pengiriman barang; jasa logistik yang terdiri dari transportasi, pengemasan, dan penyimpanan barang; jasa mengemudi kendaraan; jasa menyelenggarakan pengaturan dan pengantaran perjalanan wisata diving dan snorkeling bagi wisatawan; jasa menyelenggarakan perjalanan haji dan umroh; jasa operator wisata selam; jasa paket liburan, yaitu jasa perencanaan rincian paket liburan, jasa advis rincian paket perencanaan liburan, paket wisata perjalanan liburan, jasa pengaturan paket perjalanan wisata liburan; jasa pasokan minyak dan gas; jasa pemandu wisata; jasa pemandu wisata bawah air dengan diving dan snorkeling didampingi dan dipandu oleh instruktur selam pofesional; jasa pemandu wisata tirta; jasa pemandu wisata untuk keperluan perjalanan dan transportasi; jasa pemberian nasehat sehubungan dengan perjalanan; jasa pemesanan tiket kendaraan darat, laut, maupun udara untuk perjalanan serta wisata; jasa pemesanan transportasi; jasa pemesanan, jasa reservasi atau informasi untuk wisata perjalanan, jasa reservasi atau informasi; jasa pengadaan perjalanan wisata berpemandu; jasa pengangkutan; jasa pengangkutan dan pengiriman barang melalui darat dan udara; jasa pengangkutan penumpang, bagasi dan angkutan melalui udara dan darat; jasa pengantaran orang-orang yang mengadakan perjalanan snorkeling dan diving wisata dalam air; jasa pengantaran orang-orang yang mengadakan perjalanan wisata; jasa pengantaran orang-orang yang mengadakan perjalanan wisata dalam air; jasa pengaturan perjalanan; jasa pengaturan perjalanan selam dan snorkeling; jasa pengaturan perjalanan untuk individu dan kelompok; jasa pengiriman; jasa pengiriman angkutan laut internasional; jasa pengiriman angkutan udara; jasa pengiriman angkutan udara internasional; jasa pengiriman barang, selain bea cukai barang untuk pihak ketiga; jasa pengiriman dan panduan perjalanan; jasa pengiriman kargo; jasa pengiriman laut; jasa pengiriman makanan; jasa pengiriman obat; jasa pengiriman parsel; jasa penjualan tiket kendaraan darat, laut, maupun udara untuk perjalanan serta wisata; jasa penyediaan wisata (tur) dan ekskursi (darmawisata); jasa penyelenggraan pemandu wisata; jasa penyewaan kapal pesiar dan kapal; jasa penyewaan mobil yang digerakkan oleh sopir; jasa penyewaan yang berkaitan dengan perahu, kapal pesiar, perahu dan kendaraan air; jasa penyimpanan limbah kimia industri, dan untuk mengatur pembuangan limbah kimia industri dan transportasi limbah kimia industri dari generatornya ke lokasi pembuangan resmi; jasa perbaikan lingkungan, yaitu, pembuangan limbah [transportasi]; jasa perencanaan rute perjalanan; jasa perjalanan wisata; jasa perjalanan wisata udara; jasa perjalanan wisata, yaitu pengaturan paket perjalanan, pengaturan perjalanan wisata; jasa persewaan skuter listrik; jasa pindahan dan memberikan informasi yang berkaitan dengannya; jasa reservasi tiket perjalanan dan wisata; jasa tour dan travel; jasa transportasi angkutan darat; jasa transportasi barang-barang; jasa transportasi dan pengiriman melalui udara, jalan, kereta api dan laut; jasa transportasi dan penyewaan kendaraan; jasa transportasi dan penyimpanan; jasa transportasi dan penyimpanan yang berkaitan dengan logistik penyimpanan, logistik distribusi, dan pengembalian logistik; jasa transportasi perahu layar; jasa transportasi sehubungan dengan acara; jasa transportasi untuk bahan kimia; jasa travel; jasa valet mobil; jasa wisata bawah air diving dan snorkeling; jasa-jasa pemanduan/pengemudian pesawat terbang; jasa-jasa pemesanan angkutan; jasa-jasa pengangkutan wisatawan; jasa-jasa pengaturan wisata; kapal pesiar; kemasan barang dagangan untuk orang lain; kemasan hadiah; kemasan pakaian untuk transportasi; koleksi barang daur ulang [transportasi]; koleksi botol dan timah untuk didaur ulang; konsultasi dan informasi yang berkaitan dengan layanan transportasi udara untuk barang dan orang; konsultasi di bidang layanan penyimpanan yang disediakan oleh pusat panggilan telepon dan hotline; konsultasi di bidang layanan transportasi yang disediakan oleh pusat panggilan telepon dan hotline; konsultasi di bidang perjalanan bisnis yang disediakan oleh pusat panggilan telepon dan hotline; konsultasi di bidang perjalanan wisata dan wisata perjalanan wisata yang disediakan oleh pusat panggilan telepon dan hotline; konsultasi di bidang perjalanan yang disediakan oleh pusat panggilan telepon dan hotline; konsultasi di bidang transportasi udara; konsultasi perjalanan; konsultasi perjalanan dan layanan informasi; konsultasi transportasi barang di bidang transportasi barang dengan truk, kereta api, udara dan laut; konsultasi yang berkaitan dengan layanan perjalanan, transportasi dan penyimpanan; konsultasi yang berkaitan dengan layanan transportasi dan penyimpanan yang disediakan melalui pusat panggilan telepon dan hotline; konsultasi yang berkaitan dengan penyimpanan dan pengangkutan barang; konsultasi yang berkaitan dengan perjalanan wisata dan wisata perjalanan wisata; konsultasi yang berkaitan dengan transportasi, pengemasan, dan penyimpanan barang; layanan agen perjalanan, yaitu, membuat reservasi dan pemesanan untuk transportasi dan layanan pemesanan perjalanan; layanan amal yang sifatnya menyediakan transportasi untuk orang tua atau orang cacat; layanan angkutan massal untuk masyarakat umum; layanan antar-jemput penumpang bandara antara fasilitas parkir bandara dan bandara; layanan bandara; layanan berbagi mobil; layanan charter udara; layanan check-in bagasi; layanan check-in bagasi bandara [tidak termasuk inspeksi keamanan]; layanan check-in maskapai; layanan check-in penumpang bandara; layanan check-in transportasi; layanan distribusi bahan bakar; layanan distribusi dan pasokan air; layanan distribusi minyak; layanan drainase; layanan garasi parkir; layanan impor dan ekspor penanganan kargo; layanan informasi dan konsultasi dalam kaitannya dengan distribusi energi; layanan informasi mengenai situasi jalan dan lalu lintas serta mengenai status operasional kendaraan dan layanan peringatan kendaraan; layanan informasi perjalanan dan lalu lintas; layanan informasi transportasi terkomputerisasi; layanan informasi wisata yang berkaitan dengan perjalanan; layanan informasi yang berhubungan dengan transportasi; layanan informasi yang berkaitan dengan metode transportasi; layanan informasi yang berkaitan dengan pergerakan kargo; layanan konsultasi dan pemesanan yang berkaitan dengan perjalanan; layanan konsultasi yang berhubungan dengan perjalanan; layanan konsultasi yang berkaitan dengan pelacakan barang dalam perjalanan [informasi transportasi]; layanan konsultasi yang berkaitan dengan pengiriman barang; layanan konsultasi yang berkaitan dengan penyimpanan; layanan konsultasi yang berkaitan dengan penyimpanan barang; layanan konsultasi yang berkaitan dengan penyimpanan dan transportasi barang, barang atau kargo; layanan konsultasi yang berkaitan dengan transportasi; layanan konsultasi yang berkaitan dengan transportasi dan penyimpanan gas, minyak dan bahan kimia; layanan kontrol lalu lintas udara; layanan korek api; layanan limusin; layanan marina; layanan maskapai khusus yang diberikan sebagai bagian dari program untuk penumpang maskapai yang sering bepergian, yaitu perjalanan udara gratis, peningkatan kursi, check-in terlebih dahulu, salam perusahaan khusus untuk klien di titik-titik check in dan di papan, penawaran perjalanan khusus untuk hotel dan penyewaan mobil, dan pengurangan biaya perjalanan; layanan maskapai untuk pengangkutan barang; layanan mengemudi kendaraan; layanan messenger; layanan pakai; layanan panduan perjalanan; layanan pariwisata medis menjadi layanan transportasi ke negara lain untuk tujuan menerima perawatan medis; layanan parkir kendaraan; layanan

parkir mobil; layanan pasokan gas [distribusi]; layanan pasokan listrik; layanan pasokan panas [distribusi]; layanan pelabuhan [layanan dok]; layanan pelabuhan untuk kapal besar dan kapal kecil; layanan pelacakan dan penelusuran surat dan paket [informasi transportasi]; layanan pelacakan, yaitu menyediakan penelusuran paket dan dokumen elektronik untuk orang lain; layanan pemandu wisata perjalanan pribadi; layanan pembotolan; layanan pembungkus kado dalam sifat persiapan kotak kado khusus; layanan pembungkus untuk perlindungan bagasi selama perjalanan; layanan pemenuhan dan logistik pihak ketiga; layanan pemesanan dan pialang mobil sewaan dan transportasi mobil sewaan; layanan pemesanan perjalanan yang disediakan oleh agen perjalanan; layanan pemesanan tiket perjalanan; layanan pemesanan untuk sewa kendaraan; layanan pemindahan untuk karyawan; layanan penanganan kargo ekspor; layanan penanganan kargo impor; layanan penarik kendaraan yang rusak; layanan penerbangan dan pengiriman; layanan penerbangan untuk pengangkutan kargo; layanan penerbangan untuk transportasi penumpang; layanan pengangkutan jalan; layanan pengangkutan kargo impor; layanan pengaturan penerbangan; layanan pengemasan; layanan pengemudi; layanan pengepakan, pengemasan dan pergudangan; layanan penghapusan; layanan pengiriman hari yang sama; layanan penjemputan dan pengiriman binatu; layanan penyelamatan; layanan penyelamatan hewan; layanan penyelamatan hewan peliharaan; layanan penyelamatan kapal; layanan perencanaan penerbangan; layanan pergudangan; layanan pergudangan yang berkaitan dengan penyimpanan, pengemasan dan pengiriman barang; layanan pergudangan, yaitu, penyimpanan, distribusi, penjemputan/pengambilan, transportasi, pengiriman dan pengepakan untuk pengiriman; layanan perjalanan udara; layanan permohonan paspor dan visa perjalanan; layanan pos, pengiriman dan kurir; layanan prioritas naik pesawat, check-in, tempat duduk, dan reservasi untuk pelancong yang sering bepergian; layanan reservasi perjalanan singkat dan perjalanan jangka waktu tertentu secara online; layanan reservasi transportasi; layanan rumah perahu; layanan transportasi ambulans udara prabayar; layanan transportasi dan perjalanan untuk orang-orang cacat; layanan transportasi diberikan kepada individu; layanan transportasi kargo ekspor; layanan transportasi maskapai; layanan transportasi udara menampilkan program bonus frequent flyer; layanan transportasi untuk orang cacat; layanan transportasi untuk tur wisata; layanan troli untuk orang lain; layanan utilitas publik dalam sifat distribusi air; layanan utilitas publik dalam sifat distribusi gas bumi; layanan utilitas publik dalam sifat distribusi listrik; layanan utilitas publik dalam sifat penyediaan air; layanan wisata medis dalam sifat mengatur dan memesan perjalanan ke negara lain untuk mendapatkan perawatan medis, gigi dan bedah; layanan wisata medis menjadi pengaturan transportasi, pemesanan perjalanan dan pemesanan perjalanan untuk mendapatkan perawatan kesehatan; layanan wisata medis yang mengatur perjalanan dan layanan reservasi ke negara lain untuk tujuan menerima perawatan medis; logistik barang, yaitu, logistik rantai pasokan dan logistik terbalik , yaitu, penyimpanan, transportasi, dan pengiriman barang untuk orang lain melalui udara, kereta api, kapal, atau truk; logistik rantai pasokan dan layanan logistik terbalik , yaitu, mengoordinasikan dan melakukan penyimpanan, transportasi dan pengiriman barang, kargo, dan pengangkutan lainnya untuk orang lain melalui udara, kereta api, kapal, truk, atau sarana serupa; logistik rantai pasokan dan layanan logistik terbalik yang terdiri dari penyimpanan, transportasi, dan pengiriman barang; logistik transportasi; melakukan atau mengawal tur perjalanan; melakukan perjalanan wisata keliling dengan sepeda; melakukan perjalanan wisata wisata dengan bus; melakukan tur perjalanan wisata; melakukan wisata jalan-jalan dengan pesawat terbang; melapisi kapal; memberikan informasi dan pelacakan informasi untuk orang lain terkait status pengambilan dan pengiriman melalui internet dan telepon; memberikan informasi kedatangan dan keberangkatan penerbangan; memberikan informasi kepada wisatawan mengenai tarif, jadwal, dan transportasi umum; memberikan informasi kepada wisatawan yang berkaitan dengan wisata dan wisata perjalanan wisata; memberikan informasi kode pos melalui situs web; memberikan informasi melalui Internet yang berkaitan dengan penyewaan mobil; memberikan informasi mengenai pengumpulan dan pengiriman aset dalam perjalanan , yaitu, kendaraan, trailer, pengemudi/pengendara, kargo, dan kontainer pengiriman; memberikan informasi on-line yang berkaitan dengan perjalanan; memberikan informasi penyelamatan hewan melalui situs web; memberikan informasi perjalanan dari basis data komputer online; memberikan informasi perjalanan melalui database yang dapat dicari secara online; memberikan informasi perjalanan melalui situs web; memberikan informasi perjalanan wisata; memberikan informasi perjalanan wisata, melalui Internet; memberikan informasi tentang layanan penyimpanan sementara; memberikan informasi tentang layanan transportasi; memberikan informasi tentang parkir bandara melalui situs web; memberikan informasi tentang pemesanan perjalanan bisnis, melalui Internet; memberikan informasi tentang pengambilan dan pengiriman barang dalam perjalanan; memberikan informasi tentang pengiriman barang, melalui situs web; memberikan informasi tentang penyimpanan energi kimia melalui situs web; memberikan informasi tentang perjalanan dan wisata perjalanan; memberikan informasi tentang perjalanan, melalui Internet; memberikan informasi terkait bandara; memberikan informasi terkait dengan fasilitas tambat kapal; memberikan informasi terkait dengan penyewaan kapal; memberikan informasi terkait dengan penyewaan kursi roda; memberikan informasi terkait dengan penyewaan ruang gudang; memberikan informasi terkait dengan pialang kapal; memberikan informasi terkait layanan mengemudi kendaraan; memberikan informasi terkait layanan pembongkaran kargo; memberikan informasi terkait layanan penghapusan; memberikan informasi terkait layanan penyediaan air; memberikan informasi terkait layanan penyelamatan hewan melalui situs web; memberikan informasi terkait layanan penyewaan mobil; memberikan informasi terkait layanan penyewaan pesawat; memberikan informasi terkait layanan penyewaan sepeda; memberikan informasi terkait layanan pergudangan; memberikan informasi terkait layanan transportasi laut; memberikan informasi terkait pengiriman dokumen, surat dan paket; memberikan informasi terkait penyewaan mesin dan peralatan pembekuan; memberikan informasi terkait penyimpanan; memberikan informasi terkait penyimpanan sementara barang-barang pribadi; memberikan informasi terkait perjalanan melalui situs web; memberikan informasi terkait perjalanan wisata dan wisata perjalanan wisata melalui hotline atau pusat informasi; memberikan informasi terkait tarif, jadwal, dan metode transportasi; memberikan informasi terkait transportasi kereta api; memberikan informasi transportasi melalui situs web; memberikan informasi yang berkaitan dengan distribusi listrik; memberikan informasi yang berkaitan dengan kode pos melalui situs web; memberikan informasi yang berkaitan dengan lalu lintas dan kemacetan lalu lintas; memberikan informasi yang berkaitan dengan pengangkutan barang; memberikan informasi yang berkaitan dengan pengangkutan barang dan penumpang; memberikan informasi yang berkaitan dengan penyewaan freezer; memberikan informasi yang berkaitan dengan penyewaan freezer-kulkas; memberikan informasi yang berkaitan dengan penyewaan lemari es; memberikan informasi yang berkaitan dengan penyewaan mesin dan peralatan pengemasan atau pembungkus; memberikan informasi yang berkaitan dengan penyewaan sistem parkir mekanis; memberikan informasi yang berkaitan dengan perantara pengiriman barang; memberikan informasi yang berkaitan dengan perencanaan dan pemesanan perjalanan dan transportasi, melalui sarana elektronik; memberikan informasi yang berkaitan dengan perencanaan dan pemesanan perjalanan maskapai, melalui sarana elektronik; memberikan informasi yang berkaitan dengan perjalanan dan wisata perjalanan wisata; memberikan informasi yang berkaitan dengan perjalanan maskapai, melalui sarana elektronik; memberikan informasi yang berkaitan dengan tarif, jadwal dan metode transportasi untuk barang dan orang; memberikan informasi yang berkaitan dengan transportasi barang; memberikan informasi yang berkaitan dengan transportasi dan penyimpanan barang; memberikan informasi yang berkaitan dengan transportasi mobil; memberikan informasi yang berkaitan dengan transportasi

udara; memberikan petunjuk arah berkendara yang disesuaikan; memberikan petunjuk arah mengemudi untuk tujuan perjalanan; memberikan saran terkait layanan pengiriman barang; memberikan ulasan penyedia layanan perjalanan, tujuan perjalanan, dan perjalanan wisata melalui jaringan komputer dan jaringan informasi global; memindahkan layanan van; memindahkan transportasi van; mengangkut; mengangkut furnitur; mengatur dan melakukan ekspedisi hutan dan safari untuk tujuan perjalanan; mengatur dan melakukan ekspedisi kuda untuk tujuan perjalanan; mengatur dan melakukan ekspedisi sampan untuk tujuan perjalanan; mengatur dan melakukan pelayaran, perjalanan wisata dan kunjungan; mengatur dan melakukan perjalanan wisata adaptif; mengatur dan melakukan wisata kayak untuk tujuan perjalanan; mengatur dan memesan eco-travel melalui situs web; mengatur dan memesan ekowisata dan ekowisata melalui situs web; mengatur dan memesan kapal pesiar; mengatur dan memesan kunjungan; mengatur dan memesan kunjungan dan tur perjalanan wisata; mengatur dan memesan perjalanan; mengatur dan memesan perjalanan sehari; mengatur dan memesan perjalanan untuk paket liburan; mengatur dan memesan perjalanan wisata dan wisata perjalanan wisata; mengatur dan memesan perjalanan, perjalanan dan kapal pesiar; mengatur dan memesan perjalanan, wisata kapal pesiar dan tamasya; mengatur dan memesan tur bus wisata kota; mengatur dan memesan tur perjalanan; mengatur dan memesan tur perjalanan untuk keperluan bisnis atau liburan; mengatur dan memesan tur perjalanan wisata; mengatur dan memesan wisata mengamati paus [wisata keliling wisata]; mengatur ekowisata dan ekowisata melalui situs web; mengatur kunjungan bagi wisatawan; mengatur kunjungan sebagai bagian dari paket liburan; mengatur kunjungan, perjalanan sehari, dan perjalanan wisata; mengatur layanan transportasi; mengatur layanan transportasi penumpang untuk orang lain melalui aplikasi online; mengatur layanan transportasi untuk perjalanan, perjalanan sehari dan wisata keliling; mengatur layanan transportasi untuk tur wisata; mengatur layanan transportasi untuk wisata dan kunjungan wisata; mengatur layanan transportasi untuk wisata keliling sebagai bagian dari paket liburan; mengatur layanan transportasi untuk wisata tamasya kota dan wisata tamasya lainnya; mengatur pelayaran; mengatur pengiriman barang; mengatur penyewaan mobil sebagai bagian dari paket liburan; mengatur penyewaan mobil, kapal dan kendaraan lainnya; mengatur penyimpanan barang; mengatur perjalanan liburan; mengatur perjalanan melalui udara dan laut; mengatur perjalanan melalui udara dan laut untuk paket liburan; mengatur perjalanan oleh agen wisata; mengatur perjalanan ramah lingkungan melalui situs web; mengatur perjalanan sehari; mengatur perjalanan sehari, perjalanan liburan dan wisata perjalanan wisata; mengatur perjalanan untuk paket liburan; mengatur perjalanan untuk studi, bahasa, dan perjalanan pendidikan; mengatur perjalanan, wisata, dan kapal pesiar; mengatur transportasi; mengatur transportasi angkutan udara; mengatur transportasi barang dan penumpang melalui darat dan laut; mengatur transportasi barang melalui laut; mengatur transportasi dan penyimpanan barang; mengatur transportasi dan perjalanan; mengatur transportasi dan perjalanan sehari untuk penyandang cacat; mengatur transportasi untuk pelancong; mengatur transportasi untuk perjalanan wisata; mengatur tur bus wisata kota dan wisata tamasya lainnya menggunakan alat transportasi; mengatur tur dan wisata perjalanan wisata; mengatur tur perjalanan wisata; mengatur tur perjalanan wisata sebagai bagian dari paket liburan; mengatur visa perjalanan, paspor dan dokumen perjalanan untuk orang yang bepergian ke luar negeri; mengatur wisata lingkungan melalui situs web; mengatur wisata perjalanan dan kapal pesiar; mengatur wisata perjalanan sebagai program bonus untuk pelanggan kartu kredit; mengatur wisata perjalanan yang disediakan oleh asosiasi kepada anggotanya; mengatur, pengorganisasian, dan melakukan perjalanan bersepeda; mengemas artikel sesuai pesanan dan spesifikasi orang lain; mengisi mesin penjual otomatis; mengoordinasikan pengaturan perjalanan untuk individu dan kelompok; mengoperasikan jalan tol; mengoperasikan tempat parkir; menjual karcis/tiket sarana angkutan darat/laut; menurunkan muatan dan barang bawaan; menyediakan air, darat dan kendaraan udara untuk digunakan dalam transportasi dan mengatur penyewaannya; menyediakan area terbang; menyediakan fasilitas penyimpanan sendiri untuk orang lain; menyediakan fasilitas tambatan kapal; menyediakan informasi jalan dan lalu lintas; menyediakan informasi mengenai ketentuan jalan tol; menyediakan informasi mengenai rute; menyediakan informasi on-line di bidang transportasi, pengemasan dan penyimpanan barang; menyediakan informasi yang berkaitan dengan perjalanan dan transportasi, melalui sarana elektronik; menyediakan jasa transportasi laut, penyimpanan dan pengiriman; menyediakan kapal pesiar untuk perjalanan; menyediakan kendaraan untuk wisata dan perjalanan; menyediakan layanan check-in otomatis untuk pelancong udara; menyediakan layanan pemesanan taksi melalui aplikasi seluler; menyediakan layanan transportasi dengan perahu untuk wisata mengamati paus dengan pemandu; menyediakan transportasi taksi untuk orang-orang yang tidak mampu mengemudi dengan aman karena konsumsi alkohol; menyediakan transportasi untuk orang tua atau orang cacat; menyelenggarakan dan menjual pelayaran wisata; menyewa mobil sewaan; merencanakan dan mengatur tur wisata keliling dan wisata sehari; merencanakan, mengatur dan memesan perjalanan; merencanakan, mengatur dan memesan perjalanan dengan cara elektronik; operasi jembatan; operasi penyelamatan [transportasi]; organisasi kunjungan; organisasi perjalanan; panduan perjalanan dan layanan informasi perjalanan; panduan perjalanan, layanan pendamping dan kurir; parkir pesawat; parkir valet; pasokan energi listrik, gas, air, dan pemanas distrik; pasokan gas; pelabuhan derek bongkar muat; pelacakan armada mobil menggunakan navigasi elektronik dan alat pelacak [informasi transportasi]; pelacakan dan penelusuran paket secara komputerisasi dalam perjalanan [informasi transportasi]; pelacakan dan penelusuran pengiriman [informasi transportasi]; pelacakan dan penelusuran pengiriman untuk mengikuti pengiriman; pelacakan kendaraan barang dengan komputer [informasi transportasi]; pelacakan kendaraan pengangkutan dengan komputer atau melalui sistem penentuan posisi global [informasi transportasi]; pelacakan kendaraan penumpang atau barang menggunakan komputer atau sistem penentuan posisi global [informasi transportasi]; pelacakan kendaraan penumpang dengan komputer [informasi transportasi]; pelacakan kendaraan penumpang dengan komputer atau melalui sistem penentuan posisi global [informasi transportasi]; pelacakan kendaraan transportasi dengan komputer [informasi transportasi]; pelacakan, penelusuran, dan manajemen pengiriman; pelacakan, penempatan dan pemantauan kendaraan, kapal laut dan pesawat terbang; pelepasan kapal; pelesir dengan kapal pesiar; peluncuran dan penempatan di orbit yang ditentukan dari satelit orang lain; peluncuran satelit untuk orang lain; pemanduan kapal; pemantauan dan pelacakan pengiriman paket; pemantauan dan pelacakan pengiriman paket [informasi transportasi]; pembuangan limbah medis [transportasi]; pembungkus barang; pembungkus kado; pemecah es; pemecah kebekuan untuk industri perkapalan; pemesanan dan mengatur akses ke lounge bandara; pemesanan dan pemesanan transportasi untuk anjing; pemesanan dan pemesanan transportasi untuk hewan peliharaan; pemesanan dan pemesanan transportasi untuk kucing; pemesanan dan pemesanan transportasi untuk kuda; pemesanan dan pemesanan transportasi untuk orang lain melalui situs web; pemesanan dan pemesanan transportasi untuk perjalanan wisata; pemesanan dan pemesanan transportasi untuk wisata hiking; pemesanan dan pemesanan transportasi untuk wisata trekking; pemesanan dan pemesanan transportasi untuk wisatawan; pemesanan dan pialang kursi untuk kereta api, kapal, bis dan pesawat; pemesanan eco-travel dan eco-tours melalui situs web; pemesanan eco-travel melalui situs web; pemesanan kursi untuk perjalanan; pemesanan kursi untuk perjalanan kereta api; pemesanan kursi untuk perjalanan pelatih; pemesanan kursi untuk perjalanan udara; pemesanan layanan perjalanan; pemesanan parkir bandara; pemesanan perjalanan; pemesanan perjalanan melalui agen; pemesanan perjalanan melalui agen pihak ketiga; pemesanan perjalanan melalui kantor wisata; pemesanan perjalanan, wisata, dan kapal pesiar; pemesanan

ruang parkir; pemesanan sewa mobil; pemesanan terkomputerisasi dan tiket tanpa kertas dari layanan transportasi maskapai; pemesanan tiket untuk perjalanan; pemesanan transportasi; pemesanan transportasi melalui agen perjalanan; pemesanan transportasi melalui jaringan komputer global; pemesanan transportasi melalui situs web; pemesanan transportasi untuk acara olahraga, ilmiah, politik dan budaya; pemesanan transportasi untuk penumpang, barang dan hewan; pemesanan tur perjalanan wisata; pemesanan tur perjalanan wisata melalui agen; pemesanan wisata lingkungan melalui situs web; pemogokan surat; pemuatan barang; pemuatan barang ke kapal; pemuatan kargo; pemuatan kontainer pengiriman ke kapal; pemuatan kontainer pengiriman ke kendaraan rel; pemuatan kontainer pengiriman ke truk; pemuatan, pengepakan, penyimpanan dan transportasi kargo; pemuatan, pengepakan, penyimpanan, pengangkutan dan pembongkaran barang; pemuatan, pengepakan, penyimpanan, transportasi dan pembongkaran kargo; penanganan bagasi; penanganan barang; penanganan kargo; penanganan kargo dan jasa pengiriman; penanganan kargo, yaitu, penanganan stasiun pengangkutan kontainer; penanganan kargo, yaitu, pengemasan dan parsel/pengiriman barang untuk keperluan/tujuan transportasi; penarik dan transportasi mobil sebagai bagian dari layanan kerusakan kendaraan; penarik kapal; penarik kendaraan; penarik kendaraan bermotor; penarik kendaraan sehubungan dengan layanan kerusakan; penarik laut; penarik maritim; penarik mobil; penarik mobil atau truk darurat; penarik mobil darurat; penarik pesawat terbang; penarik truk darurat; pendamping pribadi wisawatan; pendampingan pelancong; penerbitan tiket untuk perjalanan; penerusan surat; pengambilan dan pengiriman surat; pengangkutan; pengangkutan bahan bakar melalui pipa; pengangkutan barang; pengangkutan barang [pengiriman barang]; pengangkutan barang dalam kondisi dingin; pengangkutan barang dengan kapal; pengangkutan barang dengan kapal, pesawat terbang, kereta api, kendaraan bermotor dan truk; pengangkutan barang dengan kendaraan bermotor, truk, kereta api, kapal laut dan pesawat terbang; pengangkutan barang dengan tongkang; pengangkutan barang dengan tongkang, kereta api, feri, kendaraan bermotor, truk dan kapal; pengangkutan barang melalui sungai, kereta api, kapal feri, mobil, truk dan kapal; pengangkutan barang muatan; pengangkutan barang-barang berharga dan uang dengan truk; pengangkutan barang-barang berharga yang dilindungi; pengangkutan dan penyimpanan minyak mentah, produk minyak, gas alam, gas alam cair dan gas minyak bumi cair; pengangkutan dan penyimpanan sampah; pengangkutan dengan kereta; pengangkutan furnitur orang lain dengan truk; pengangkutan gas alam; pengangkutan kontainer barang dengan kereta api; pengangkutan kontainer barang dengan truk; pengangkutan limbah; pengangkutan limbah berbahaya; pengangkutan limbah medis dan limbah khusus; pengangkutan limbah yang terkontaminasi; pengangkutan minyak; pengangkutan minyak melalui saluran pipa; pengangkutan minyak mentah; pengangkutan orang dan barang; pengangkutan orang dan barang melalui darat, udara dan air; pengangkutan orang dengan sistem kereta cepat transit perkotaan; pengangkutan organ manusia; pengangkutan paket; pengangkutan pupuk, sulfur dan asam sulfat dengan kereta api, tongkang, truk dan kapal; pengangkutan tanah yang terkontaminasi; pengangkutan uang dan barang berharga; pengangkutan uang dan barang berharga yang dijaga; pengantaran barang; pengantaran makanan; pengaturan dan pemesanan wisata, kunjungan, wisata sehari dan wisata keliling kota; pengaturan perjalanan dan layanan pemesanan; pengaturan perjalanan dan layanan pemesanan, dan penyediaan informasi yang berhubungan dengan pengaturan perjalanan dan layanan pemesanan; pengaturan perjalanan singkat dan perjalanan jangka waktu tertentu dengan kapal; pengaturan transportasi; pengawalan tur perjalanan; pengawalan tur perjalanan dan penyediaan informasi yang berkaitan dengan pengawalan tur perjalanan; pengawalan wisata perjalanan; pengelolaan arus lalu lintas kendaraan melalui jaringan dan teknologi komunikasi canggih; pengemasan barang; pengemasan barang dagangan; pengemasan barang dalam perjalanan; pengemasan barang untuk transportasi; pengemasan dan layanan pengepakan; pengemasan dan pengiriman barang untuk transportasi; pengemasan dan penyimpanan barang; pengemasan dan penyimpanan barang dan paket; pengemasan produk garam beryodium; pengepakan artikel untuk transportasi; pengepakan barang; pengepakan barang dalam wadah; pengepakan barang menggunakan bahan pengepakan dan pengiriman yang berkelanjutan atau biodegradable; pengepakan dan penyimpanan barang; pengepakan kargo; pengiriman barang; pengiriman barang dan pesan disertai dengan balon atau presentasi baru; pengiriman barang dengan truk; pengiriman barang ekspres; pengiriman barang ekspres dengan truk; pengiriman barang melalui jalan darat atau kereta api; pengiriman barang melalui kurir; pengiriman barang melalui pos; pengiriman barang melalui transportasi udara; pengiriman barang secara cepat dengan kendaraan; pengiriman barang secara ekspres melalui transportasi udara; pengiriman bingkisan oleh kurir; pengiriman bunga; pengiriman dan penerusan surat; pengiriman dan penerusan surat dan paket; pengiriman dan penyimpanan barang; pengiriman dokumen; pengiriman ekspres; pengiriman kapal; pengiriman keranjang hadiah dengan barang-barang yang dipilih mengenai acara atau tema tertentu; pengiriman korespondensi melalui pos atau kurir; pengiriman majalah; pengiriman makanan dan minuman disiapkan untuk konsumsi; pengiriman makanan oleh restoran; pengiriman paket; pengiriman paket melalui kurir; pengiriman pesan; pengiriman pesan disertai dengan balon atau presentasi baru; pengiriman pesan melalui kurir; pengiriman pizza; pengiriman pos; pengiriman suku cadang ke pesawat darat melalui pesawat terbang; pengiriman surat kabar; pengiriman surat kilat; pengiriman surat melalui kurir; pengiriman surat, korespondensi, majalah, paket, paket, surat kabar, pengiriman dan barang; pengiriman, pengiriman dan distribusi surat kabar dan majalah; pengisian tunai mesin teller otomatis; pengisian ulang dispenser uang tunai; pengisian ulang mesin penjual otomatis; pengoperasian dan pengorganisasian wisata perjalanan; pengoperasian jaringan transportasi air; pengoperasian jaringan transportasi gas; pengoperasian jaringan transportasi jalan; pengoperasian jaringan transportasi kereta api; pengoperasian jaringan transportasi kereta api, jalan atau air; pengoperasian jaringan transportasi laut; pengoperasian jaringan transportasi udara; pengoperasian kapal feri; pengoperasian kunci kanal; pengoperasian tur perjalanan; pengorganisasian, pemesanan dan pengaturan kunjungan, perjalanan sehari dan wisata perjalanan wisata; pengumpulan dan pengangkutan memo elektronik; pengumpulan sampah [transportasi]; pengumpulan sampah dan limbah domestik; pengumpulan sampah dan limbah industri; pengumpulan, pengangkutan dan pengiriman barang; pengumpulan, pengangkutan dan pengiriman barang, barang pribadi dan bagasi melalui jalan darat, kereta api, laut dan udara; pengumpulan, pengangkutan dan pengiriman barang, dokumen, paket, dan surat; pengumpulan, penyimpanan, distribusi, dan pengiriman surat, korespondensi, majalah, paket, paket, surat kabar, pengiriman dan barang, semuanya melalui kurir, jalan, rel, udara atau air; penjemputan dan pengiriman barang tekstil; penjemputan dan pengiriman kendaraan bermotor; penjemputan dan pengiriman paket dan barang; penjemputan, pengiriman, dan penyimpanan properti pribadi; penjemputan, transportasi, dan pengiriman paket dan surat dengan berbagai moda transportasi; penyediaan air; penyediaan fasilitas bandara untuk penerbangan; penyediaan fasilitas berlabuh; penyediaan fasilitas parkir mobil; penyediaan fasilitas penyimpanan di gudang atau bangunan lain; penyediaan informasi elektronik tentang perjalanan; penyediaan informasi jalan dan lalu lintas; penyediaan informasi lokasi dan arah kendaraan; penyediaan informasi parkir; penyediaan informasi perjalanan; penyediaan informasi perjalanan melalui jaringan komputer global; penyediaan informasi perjalanan wisata selam (diving) dan snorkeling di Pulau melalui situs web; penyediaan informasi sehubungan dengan perjalanan dan turisme melalui internet atau melalui jaringan telekomunikasi; penyediaan informasi sehubungan dengan transportasi; penyediaan informasi tentang masalah transportasi; penyediaan informasi tentang transportasi, perjalanan dan perencanaan rute dari basis data komputer yang dapat dicari secara online; penyediaan informasi

transportasi dan lalu lintas; penyediaan informasi transportasi dan perjalanan; penyediaan informasi transportasi dan perjalanan melalui perangkat dan perangkat telekomunikasi seluler; penyediaan informasi yang berhubungan dengan layanan transportasi kereta api, bis, kapal dan pesawat termasuk informasi diagram pengoperasian, status pemesanan dan biaya transportasi; penyediaan informasi yang berhubungan dengan pelaksanaan perjalanan wisata; penyediaan informasi yang berhubungan dengan perjalanan; penyediaan informasi, berita, dan ulasan dari penyedia layanan perjalanan; penyediaan jasa navigasi; penyediaan jasa navigasi dan penyediaan informasi yang berhubungan dengan penyediaan jasa navigasi; penyediaan jasa navigasi dan penyediaan informasi yang berhubungan dengannya melalui jaringan komunikasi; penyediaan konsultasi perjalanan; penyediaan layanan dan fasilitas pergudangan; penyediaan rantai logistik dan jasa pengembalian bahan logistik yang terdiri dari penyimpanan, pengangkutan dan pengiriman barang untuk orang lain melalui udara, kereta api, kapal atau truk; penyediaan ruang parkir; penyelaman dan penyelamatan bawah air; penyelamatan; penyelamatan bawah air; penyelamatan kapal; penyelamatan kapal dalam kesulitan; penyelamatan kendaraan; penyelamatan mobil; penyewaan batang bepergian; penyewaan bus; penyewaan dan/atau sewa-guna kendaraan bertenaga manusia; penyewaan dan/atau sewa-guna kontainer; penyewaan fasilitas penyimpanan; penyewaan flatcars kereta api; penyewaan freezer; penyewaan freezer untuk keperluan rumah tangga; penyewaan freezer untuk penggunaan komersial; penyewaan freezer-kulkas untuk keperluan rumah tangga; penyewaan garasi dan tempat parkir; penyewaan gerbong; penyewaan gerbong kereta api; penyewaan go-kart; penyewaan gudang; penyewaan gudang anggur listrik; penyewaan gudang dan wadah penyimpanan; penyewaan gudang dan wadah penyimpanan, pergudangan diinginkan; penyewaan kapal; penyewaan kapal layar; penyewaan kapal pesiar; penyewaan kendaraan; penyewaan kendaraan air; penyewaan kendaraan barang; penyewaan kendaraan bermotor; penyewaan kendaraan bermotor, kapal laut dan pesawat terbang; penyewaan kendaraan dan peralatan untuk penggerak melalui udara; penyewaan kendaraan jalan; penyewaan kendaraan jalan dan kereta api, kecuali kendaraan penumpang; penyewaan kendaraan kereta api; penyewaan kendaraan komersial; penyewaan kendaraan listrik; penyewaan kendaraan rekreasi; penyewaan kendaraan traksi dan trailer; penyewaan kendaraan transportasi; penyewaan kendaraan udara; penyewaan kendaraan untuk acara; penyewaan kendaraan untuk penggerak melalui darat, udara, air atau kereta api; penyewaan kendaraan yang dilengkapi GPS; penyewaan kereta bayi; penyewaan kontainer kargo; penyewaan kontainer pengiriman; penyewaan kontainer transportasi dan penyimpanan; penyewaan kontainer untuk industri pengiriman; penyewaan kontainer untuk pergudangan dan penyimpanan; penyewaan kontainer untuk transportasi dan penyimpanan barang; penyewaan kotak kuda; penyewaan kotak surat; penyewaan kuda untuk keperluan transportasi; penyewaan lemari es untuk penggunaan komersial; penyewaan lemari es untuk penggunaan rumah tangga; penyewaan loker makanan beku; penyewaan lonceng selam; penyewaan lonceng selam dan pakaian selam; penyewaan mesin dan peralatan bongkar muat; penyewaan mesin dan peralatan pembekuan; penyewaan mesin dan peralatan pengemasan atau pembungkus; penyewaan mesin pengepakan; penyewaan mesin pesawat terbang; penyewaan mobil; penyewaan mobil balap motor; penyewaan mobil dan sepeda; penyewaan mobil hidrogen; penyewaan mobil listrik; penyewaan mobil robot; penyewaan mobil salju; penyewaan mobil sport; penyewaan mobil yang digerakkan oleh sopir; penyewaan mobil, garasi dan penyewaan ruang parkir; penyewaan pakaian selam; penyewaan pakaian selam air dalam; penyewaan palet dan wadah untuk pengangkutan barang; penyewaan palet dan wadah untuk penyimpanan barang; penyewaan palet untuk keperluan industri dan komersial; penyewaan palet untuk pengangkutan atau penyimpanan barang; penyewaan penggunaan saluran listrik kepada pihak ketiga untuk transmisi listrik; penyewaan penutup pelindung untuk kursi kendaraan; penyewaan penyimpanan berpendingin; penyewaan perahu; penyewaan perahu dayung; penyewaan perahu layar; penyewaan perahu motor; penyewaan perahu, mobil, sepeda, lonceng selam dan pakaian selam; penyewaan peralatan GPS untuk keperluan navigasi; penyewaan pesawat; penyewaan pesawat amfibi; penyewaan pesawat, kendaraan dan kapal; penyewaan rak atap kendaraan; penyewaan ruang gudang; penyewaan ruang parkir kendaraan; penyewaan ruang parkir mobil; penyewaan ruang penyimpanan; penyewaan sepeda; penyewaan sepeda motor; penyewaan sepeda roda tiga; penyewaan sistem navigasi; penyewaan sistem parkir mekanis; penyewaan skuter motor; penyewaan skuter untuk keperluan transportasi; penyewaan speedboat; penyewaan tambatan untuk kapal; penyewaan tanker; penyewaan tempat parkir dan garasi untuk kendaraan; penyewaan tempat parkir garasi; penyewaan tongkang; penyewaan trailer mobil; penyewaan traktor; penyewaan traktor pertanian; penyewaan trem; penyewaan truk dan trailer; penyewaan truk forklift; penyewaan unit penyimpanan; penyewaan wadah penyimpanan; penyewaan wadah penyimpanan yang tetap dan bergerak untuk pengguna komersial dan perumahan; penyewaan, pemesanan dan penyediaan kapal; penyewaan, pemesanan dan penyediaan kapal penumpang; penyewaan, pemesanan dan penyediaan kapal, kapal pesiar, perahu dayung, perahu motor, kapal layar, kano dan perahu air lainnya; penyewaan, pemesanan dan penyediaan kapal, perahu dayung, perahu motor, kapal layar dan kano; penyewaan, pemesanan dan penyediaan kendaraan bermotor, sepeda dan kuda; penyewaan, pemesanan dan penyediaan perahu dayung, perahu motor, kapal layar, dan sampan; penyewaan, pemesanan dan penyediaan pesawat terbang; penyimpanan; penyimpanan bahan berbahaya; penyimpanan barang; penyimpanan barang berikat; penyimpanan barang dalam kondisi yang didinginkan; penyimpanan barang dalam perjalanan; penyimpanan barang di gudang; penyimpanan barang penumpang; penyimpanan barang yang didinginkan; penyimpanan barang yang diinginkan; penyimpanan barang-barang petroleum; penyimpanan bulu; penyimpanan dan distribusi listrik; penyimpanan dan pasokan gas alam cair dan gas minyak cair; penyimpanan dan penanganan barang; penyimpanan darah; penyimpanan data atau dokumen yang disimpan secara elektronik; penyimpanan didinginkan; penyimpanan energi dan bahan bakar; penyimpanan fisik dari basis data, gambar, dan data elektronik lainnya yang disimpan secara elektronik; penyimpanan fisik dari data arsip yang disimpan secara elektronik; penyimpanan fisik dari gambar digital yang disimpan secara elektronik; penyimpanan fisik data atau dokumen yang disimpan secara elektronik; penyimpanan fisik data digital yang tersimpan secara elektronik, foto, file audio dan gambar; penyimpanan fisik data, dokumen, foto digital, musik, gambar, video, dan permainan komputer yang disimpan secara elektronik; penyimpanan fisik file dan dokumen yang disimpan secara elektronik; penyimpanan fisik file video digital yang disimpan secara elektronik; penyimpanan fisik foto dan video digital yang disimpan secara elektronik; penyimpanan fisik foto digital yang disimpan secara elektronik; penyimpanan fisik game komputer yang disimpan secara elektronik; penyimpanan fisik informasi dan data yang disimpan secara elektronik; penyimpanan fisik media elektronik yang berisi gambar, teks dan data audio; penyimpanan fisik musik digital yang disimpan secara elektronik; penyimpanan fisik pesan dan data yang disimpan secara elektronik; penyimpanan fisik sementara dari informasi dan data yang disimpan secara elektronik; penyimpanan furnitur; penyimpanan gas; penyimpanan gas alam cair di kapal; penyimpanan gudang; penyimpanan instrumen dan peralatan bedah; penyimpanan kapal; penyimpanan kargo; penyimpanan kargo sebelum transportasi; penyimpanan kargo setelah transportasi; penyimpanan kontainer dan kargo; penyimpanan limbah; penyimpanan limbah radioaktif; penyimpanan limbah yang terkontaminasi; penyimpanan makanan beku di gudang; penyimpanan makanan laut yang didinginkan; penyimpanan massal; penyimpanan minyak; penyimpanan minyak limbah; penyimpanan pakaian; penyimpanan perahu, kapal pesiar, perahu dan kendaraan air; penyimpanan produk pertanian; penyimpanan produk pertanian di gudang; penyimpanan sementara barang-barang pribadi; penyimpanan sementara

pengiriman; penyimpanan, distribusi, dan pasokan energi dan bahan bakar; penyimpanan, distribusi, dan transportasi gas minyak cair; penyimpanan, distribusi, transportasi, pengiriman, dan pengiriman gas, minyak, dan bahan kimia; penyimpanan, pembungkus dan pengemasan barang; penyimpanan, pengangkutan, penjemputan, dan pengemasan barang; penyimpanan, pengiriman dan pengiriman barang; penyimpanan, transportasi dan pengiriman barang; perantara transportasi barang; perantara untuk penyewaan, sewa-guna, penjualan, pembelian dan/atau pemborongan kapal dan/atau perahu; perencanaan dan pemesanan perjalanan dan transportasi, melalui sarana elektronik; perencanaan dan pemesanan perjalanan maskapai, melalui sarana elektronik; perencanaan rute pengiriman; perencanaan, pengangkutan, pengangkutan wisatawan; pergudangan; pergudangan barang; pergudangan didinginkan; persewaan gerobak; persewaan kapal; persewaan kapal pesiar; persewaan kereta; persewaan kursi roda; persewaan pelatih motor; persewaan rumah motor; persewaan sampan; persewaan troli; persewaan truk; persewaan truk kereta api; persewaan van; perutean kendaraan oleh komputer di jaringan data; pialang angkutan; pialang kapal; pinjaman dan penyewaan pesawat terbang; refloating kapal dan memberikan informasi yang berkaitan dengannya; rental moped; reservasi dan pemesanan kapal pesiar; reservasi dan pemesanan kursi untuk perjalanan; reservasi dan pemesanan transportasi untuk penumpang dengan kapal pesiar; reservasi dan pemesanan transportasi untuk penumpang dengan mobilitas terbatas; reservasi dan pemesanan transportasi untuk penumpang tunanetra dan tunanetra; reservasi perjalanan; reservasi perjalanan yang terkomputerisasi; sewa garasi; sewa kapal; sewa kereta api; sewa kuda; sewa lemari es; sewa palet; sewa pesawat; sewa tempat parkir; sewa transportasi kereta api; sewa van bergerak; sewa, pemesanan, dan penyediaan kapal pesiar; transmisi minyak atau gas melalui jaringan pipa; transportasi ambulans; transportasi bagasi; transportasi bahan bangunan; transportasi barang; transportasi barang beku yang didinginkan; transportasi barang berharga; transportasi barang dagangan dan penumpang; transportasi barang dan penumpang melalui udara; transportasi barang dengan air pedalaman; transportasi barang dengan kapal; transportasi barang dengan kereta api; transportasi barang dengan truk; transportasi barang dingin yang didinginkan; transportasi barang melalui jalan darat; transportasi barang melalui jalan darat atau kereta api; transportasi barang melalui laut; transportasi barang melalui laut, udara, kereta api atau jalan; transportasi barang melalui truk, kereta api dan udara; transportasi barang melalui udara dan laut; transportasi barang penumpang; transportasi barang, penumpang dan pelancong melalui udara; transportasi bus; transportasi dan distribusi gas alam dan gas cair; transportasi dan layanan pengiriman melalui jalan darat; transportasi dan pengiriman barang; transportasi dan pengiriman barang, sampel dan barang dagangan dari segala jenis melalui jalan darat, kereta api dan kapal; transportasi dan penyimpanan bahan bakar; transportasi dan penyimpanan bahan kimia; transportasi dan penyimpanan barang; transportasi dan penyimpanan barang dalam kondisi pendingin; transportasi dan penyimpanan gas; transportasi dan penyimpanan limbah dan bahan daur ulang; transportasi dan penyimpanan minyak; transportasi darat; transportasi darat, air dan kendaraan udara; transportasi dengan air; transportasi dengan air pedalaman; transportasi dengan kendaraan bertenaga manusia; transportasi dengan pelatih; transportasi dengan pipa; transportasi dengan truk; transportasi gas alam cair melalui laut; transportasi global untuk orang lain dengan segala cara yang tersedia; transportasi helikopter; transportasi hewan mati; transportasi hewan peliharaan untuk orang lain; transportasi jalan komersial lokal dan jarak jauh; transportasi jalur air pedalaman; transportasi kapal; transportasi kapal barang; transportasi kapal feri; transportasi kapal kargo; transportasi kapal kesenangan; transportasi kapal penumpang; transportasi kargo; transportasi kargo melalui udara; transportasi keamanan; transportasi kendaraan; transportasi kereta api; transportasi kereta api dan memberikan informasi yang berkaitan dengannya; transportasi kereta gantung; transportasi kontainer pengiriman dengan kapal; transportasi laut; transportasi laut gas alam cair; transportasi makanan yang didinginkan; transportasi mekanik ke pesawat darat melalui pesawat terbang; transportasi melalui darat; transportasi melalui laut; transportasi mobil; transportasi mobil dan memberikan informasi yang berkaitan dengannya; transportasi mobil lapis baja; transportasi monorel; transportasi nasional dan internasional; transportasi orang; transportasi orang dan barang melalui darat, laut dan udara; transportasi orang dan barang melalui jalan darat, kereta api, air dan udara; transportasi orang dan barang melalui jalan darat, kereta api, kapal penumpang dan udara; transportasi orang dan barang melalui jalan darat, kereta api, laut dan udara; transportasi orang yang meninggal; transportasi orang yang meninggal dengan kereta api; transportasi orang yang meninggal dengan mobil jenazah; transportasi orang yang meninggal melalui udara; transportasi pasien dengan ambulans; transportasi pasien dengan ambulans udara; transportasi pemakaman dengan kendaraan penumpang; transportasi pemakaman dengan limusin; transportasi pemakaman dengan perahu; transportasi pengiriman melalui udara; transportasi penumpang; transportasi penumpang dan barang; transportasi penumpang dan barang bawaan penumpang; transportasi penumpang dan barang dengan kereta api; transportasi penumpang dan barang dengan mobil, kereta api, kapal dan pesawat terbang; transportasi penumpang dan barang dengan perahu; transportasi penumpang dan barang melalui jalan darat, kereta api, air dan udara; transportasi penumpang dan barang melalui jalan darat, kereta api, kapal dan udara; transportasi penumpang dan barang melalui jalan darat, kereta api, laut dan udara; transportasi penumpang dan barang melalui udara; transportasi penumpang dan kargo melalui udara; transportasi penumpang dengan air pedalaman; transportasi penumpang dengan bus; transportasi penumpang dengan kapal pesiar; transportasi penumpang dengan kendaraan bermotor, bus, kereta api, kapal dan pesawat terbang; transportasi penumpang dengan kereta api; transportasi penumpang dengan kereta api kabel; transportasi penumpang dengan kereta api, feri, kendaraan bermotor dan kapal; transportasi penumpang melalui jalan darat; transportasi penumpang melalui jalan darat, laut dan udara; transportasi penumpang melalui sungai, kereta api, kapal feri, mobil dan kapal; transportasi penumpang melalui udara; transportasi pesawat baling-baling; transportasi pesawat turbojet; transportasi produk pertanian; transportasi sungai; transportasi sungai dengan perahu; transportasi taksi; transportasi taksi untuk orang-orang di kursi roda; transportasi tanker; transportasi tongkang; transportasi trem; transportasi truk; transportasi truk yang dijaga; transportasi udara; transportasi udara untuk penumpang dan barang; transportasi udara dan laut; transportasi udara dan memberikan informasi yang berkaitan dengannya; transportasi udara dan penyimpanan barang; transportasi udara untuk barang; transportasi wisatawan; transportasi, pengemasan dan penyimpanan barang; transportasi, pengemasan dan penyimpanan mesin cetak; transportasi, pengemasan dan penyimpanan mesin untuk industri percetakan; transportasi, pengepakan dan penyimpanan barang; transportasi, pengiriman, pengemasan, dan penyimpanan barang; transportasi, penyimpanan dan pengiriman anggur; truk pengangkut; tur perjalanan dan layanan pemesanan tiket; uji coba kapal; uji coba kapal dan memberikan informasi yang berkaitan dengannya===

210	Nomor Permohonan	:	JID2021044110	540 Etiket
220	Tanggal Penerimaan	:	30/06/2021 14:54:51	
320	Prioritas	:		
730	Nama Pemohon	:	Danniel Samuel Horo	
	Alamat Pemohon	:	Jl. Suniaraja No. 139 Kav. A-3, RT.002 RW.001, Kel. Kebon Jeruk, Kec. Andir, Kota	

			Bandung, Jawa Barat
740	Nama Kuasa	:	Phoa Bing Hauw S.H.
	Alamat Kuasa	:	Rukan Sentra Niaga Puri Blok T1-14 Puri Indah,



	Tipe Merek	:	Merek Kata dan Lukisan
	Nama Merek	:	INTI MEDIKA STORE
566	Arti Bahasa	:	Tidak Ada Terjemahan
591	Uraian Warna	:	Putih, Biru, Merah
511	Kelas Barang/Jasa	:	35
510	Uraian Barang/Jasa	:	===Jasa pemesan dan penjualan barang secara online; Jasa perdagangan; Jasa toko===

210	Nomor Permohonan	:	DID2021044111	540 Etiket
220	Tanggal Penerimaan	:	30/06/2021 14:55:12	
320	Prioritas	:		
730	Nama Pemohon	:	Samsul Huda	
	Alamat Pemohon	:	Griya Batu Aji Asri THP. IV, Blok HA3 No. 18, RT. 002 RW. 018, Kel. Sungai Langkai, Kec. Sagulung, Kota Batam , Kepulauan Riau	
740	Nama Kuasa	:	Fahmi Assegaf S.H.,M.H.	
	Alamat Kuasa	:	Pacific Patent Multiglobal DIPO Business Center Lt. 11, Jalan Jend. Gatot Subroto Kav. 51-52, Jakarta Pusat- 10260 Indonesia	



	Tipe Merek	:	Merek Kata
	Nama Merek	:	RIENES
566	Arti Bahasa	:	Tidak Ada Terjemahan
591	Uraian Warna	:	Hitam, putih
511	Kelas Barang/Jasa	:	3
510	Uraian Barang/Jasa	:	===Produk kosmetik untuk perawatan kulit; Produk perawatan rambut; kosmetik; kosmetik dan make-up; produk perawatan tubuh dan perawatan kecantikan; produk perawatan wajah [kosmetik]===

210	Nomor Permohonan	:	JID2021044112	540 Etiket
220	Tanggal Penerimaan	:	30/06/2021 14:58:26	
320	Prioritas	:		
730	Nama Pemohon	:	TOMMY ISSANDY	
	Alamat Pemohon	:	Jl. Kemuning III No. 47, RT 008/RW 004, Kota Administrasi Jakarta Timur, DKI Jakarta, 13120	
740	Nama Kuasa	:		
	Alamat Kuasa	:		



	Tipe Merek	:	Merek Kata dan Lukisan
	Nama Merek	:	D'toms Barbershop
566	Arti Bahasa	:	
591	Uraian Warna	:	Merah, Putih, Hitam
511	Kelas Barang/Jasa	:	44
510	Uraian Barang/Jasa	:	===Layanan tukang cukur===

210	Nomor Permohonan	:	DID2021044113	540 Etiket
220	Tanggal Penerimaan	:	30/06/2021 14:58:38	
320	Prioritas	:		
730	Nama Pemohon	:	DIO FAHMI ALBAJILI, Galih Dwi Jatmiko	
	Alamat Pemohon	:	Jl. Perwitasari Uh 6/116 rt 37 rw 15 umbulharjo, Kota Yogyakarta, DI Yogyakarta, 55162	
740	Nama Kuasa	:		
	Alamat Kuasa	:		



	Tipe Merek	:	Merek Kata dan Lukisan
	Nama Merek	:	MORE BRIGHT

566	Arti Bahasa	:	Lebih Terang
591	Uraian Warna	:	Hitam
511	Kelas Barang/Jasa	:	3
510	Uraian Barang/Jasa	:	===Aftershave; Air beling; Air penyegar wajah (untuk keperluan kosmetik); Air untuk mengatur rambut; Alas bedak; Amplas besi; Amplas cat duco; Amplas kayu; Aromaterapi, bukan untuk penggunaan medis; Aromatik diffuser; Baby soaps; Bahan kimia sebagai komponen dari krim , losion atau kosmetik; Bahan nabati / tumbuhan sebagai komponen dari krim , losion , atau kosmetik.; Bahan pengawet kulit (pengkilat); Bahan riasan; Bahan-bahan pembersih untuk kaca; Bahan-bahan perawatan pribadi dan kecantikan, yaitu, tubuh, wajah, mata, krim pembersih tangan, busa, pelembab, losion, gel, scrub, minyak, bedak, penyegar, toner, astringen, balsem, masker pelembab, sabun batangan yang tidak mengandung obat; Bahan-bahan untuk perawatan rambut, yaitu, sampo, kondisioner, pembilas yang berbentuk krim (creme rinse), penataan rambut glasir, semprotan, mousse, gel; Balsam bayi (lilin lebah) tidak mengandung obat; Balsem dan losion yang dipakai setelah bercukur; Balsem kecantikan; Balsem mata; Bantal mata mengandung pengharum; Barang kosmetik untuk mandi; Barang-barang kosmetik yaitu minyak rambut, minyak wangi, bedak wangil, bedak muka, bedak bayi, krim muka, krim kulit, cat alis, cat alis, cat kkuku, cat bibir, obat kriting rambut cat rambut,bedak dasar, shampoo,wangi-wangian, minyak-minyak sari kosmetik, bahan pemelihara gigi, tepal gigi, sabun wangi, sabun cuci, sabun krim detergent dan detergent bubuk .; Batang kondisioner; Bedak muka putih untuk keperluan kosmetik; Bedak padat untuk rias wajah; Bedak padat untuk wajah; Bedak wajah berupa kertas yang dilapisi bubuk; Bedak wajah untuk keperluan kosmetik; Belau cucian; Bibit parfum; Bintang terima 3; Bubuk sampo; Bubuk toilet; Bulu mata buatan; Bulu mata palsu untuk ekstensi bulu mata; Bulu mata rambut asli; Bumbu Mayat; Bunga Rampe; Busa (kosmetik) [Mousse]; Busa pembersih; Busa pencuci wajah; Busa rambut; Cairan Esensi; Cairan atau zat untuk menghilangkan lemak, minyak, dan kotoran; Cairan atau zat pembersih saluran bahan bakar; Cairan atau zat pembersih saluran bahan bakar bensin; Cairan atau zat pembersih saluran bahan bakar diesel; Cairan atau zat pembersih sisa pembakaran pada ruang pelumasan mesin; Cairan atau zat pembersih sistem bahan bakar bensin; Cairan atau zat pembersih sistem bahan bakar diesel; Cairan atau zat untuk membersihkan komponen-komponen rem kendaraan; Cairan atau zat untuk membersihkan tar jalan, getah pohon, dan serangga membandel pada permukaan kendaraan; Cairan bernutrisi untuk bulu mata; Cairan harum untuk tubuh; Cairan pembersih kaca dan lampu kendaraan; Cairan pembersih kaca depan mobil; Cairan pembersih karat; Cairan pembersih kotoran (lumpur) yang melekat; Cairan pembersih kotoran yang mengandung kalsium; Cairan pembersih transmisi otomatis; Cairan pembersih untuk pendingin mesin; Cairan penyegar tubuh dengan cara disemprot; Cairan untuk berkumur (pembilas) dan penyegar mulut tidak mengandung obat; Cairan untuk menyetrika; Cairan untuk menyetrika untuk digunakan dengan mesin penguap pakaian; Cairan untuk rambut (kosmetik); Cat alis; Coating kaca mobil; Cologne bayi; Deodorant stick; Deterjen bayi; Deterjen binatu untuk barang-barang keperluan bayi; Deterjen cair konsentrat; Deterjen cair standar; Deterjen dan zat tambahan untuk laundry dalam bentuk sediaan pembersih untuk meningkatkan kualitas laundry; Deterjen untuk keperluan binatu; Dispenser pengharum ruangan; Dupa berbentuk kerucut; Dupa dalam kemasan; Dupa yang disemprotkan; Eksfoliator; Ekstrak herbal topikal untuk digunakan sebagai kosmetik; Esens and minyak yang mudah menguap; Esens rambut; Esensi untuk keperluan kosmetik; Eyeliner; Fondation yang lembut; Garis Mata (Eye liner); Gel alis; Gel jerawat (kosmetik); Gel kulit untuk penggunaan kosmetik; Gel pelangsing (kosmetik); Gel pelangsing (kosmetik); Gel pelembab kulit; Gel pembersih kepala dan tubuh; Gel pembersih kulit; Gel untuk dipakai setelah bercukur untuk keperluan kosmetik; Gel untuk keperluan kosmetik; Gel untuk mandi; Gel, garam untuk mandi berendam dan shower bukan untuk keperluan medis; Gel, minyak, krim, losion, dan semprotan pembersih; Gincu; Highlighter; Highlighter badan kosmetik; Highlighter bubuk (kosmetik); Highlighter cair (kosmetik); Highlighter krim (kosmetik); Highlighter kulit (kosmetik); Highlighter wajah kosmetik; Home Peeling wajah; Hyaluronic serum; Isi ulang dispenser pengharum ruangan non listrik; Isi ulang untuk dispenser pengharum ruangan listrik; Jel Penghilang Noda Jerawat; Jel Perawatan Noda Jerawat non-medis; Kain Penggosok; Kain amplas dari pasir; Kain penyeka [perlengkapan mandi]; Kain, tisu atau penyeka yang diresapi sediaan kosmetik; Kapas Pembersih; Kapas wajah untuk kosmetik; Kapas yang diresapi dengan sediaan pembersih riasan.; Kertas tisu yang sudah dilembabkan untuk bayi; Kolonye; Kondisioner; Kondisioner cair (kosmetik); Korektor warna bibir; Kosmetik berwarna untuk anak-anak; Kosmetik dasar rias, termasuk pembersih kulit, toner kulit, losion kulit, krim kulit, serum wajah non-obat, tisu wajah dan pelembab wajah.; Kosmetik fungsional; Kosmetik highlighter; Kosmetik menggunakan bahan alami; Kosmetik perpaduan dari powder dan liquid foundation (cushion); Kosmetik untuk bulu mata; Kosmetik untuk manusia; Kosmetik untuk perawatan kulit dan rambut; Kosmetik untuk perawatan rambut; Kosmetik untuk spa; Kosmetik yaitu bedak padat, bedak bubuk, lipstik, pensil alis dan eyeliner; Kosmetik, yaitu sediaan untuk menghilangkan atau mengurangi garis-garis kulit halus di sekitar kening dan mata (glabellar), keriput di wajah, ketidaksimetrisan dan kekurangan dan masalah kulit manusia; Kotak perlengkapan kosmetik terisi; Krem Jerawat Non Medis; Krim Badan area sensitif (kosmetik); Krim balm cacat; Krim bernutrisi; Krim creambath; Krim dan losion perawatan kulit yang tidak mengandung obat; Krim dan minyak untuk berjemur; Krim flek (kosmetik); Krim kulit berminyak; Krim kulit daerah sensitif (kosmetik); Krim kulit kering (kosmetik); Krim kulit sensitif (kosmetik); Krim leher; Krim lulur badan [Cream-body scrub] kosmetik; Krim mandi untuk bayi; Krim mata; Krim matahari (bukan untuk pengunaan pengobatan); Krim matahari (tidak untuk penggunaan medis); Krim pelembab; Krim pelembab kulit beraroma; Krim pelindung sinar UV; Krim pelurusan rambut; Krim pembersih (kosmetik); Krim pemutih kulit untuk keperluan kosmetik; Krim pencuci tangan; Krim rambut; Krim sabun yang tidak mengandung obat untuk digunakan dalam mencuci; Krim tabir surya; Krim untuk bercukur; Krim untuk keperluan kosmetik; Krim untuk mandi; Krim untuk mengencangkan kulit; Krim untuk menggelapkan rambut; Krim untuk pemutih kulit; Krim untuk pijat; Krim untuk tumit; Krim untuk vagina yang tidak mengandung obat; Krim wajah; Krim wajah (kosmetik); Krim wajah dan kulit; Krim wajah untuk digunakan sebagai kosmetik; Krim yang tidak mengandung obat untuk mata dan area di sekitar mata; Krim, gel, lotion, susu dan pelembab setelah matahari; Krim, minyak, losion dan busa cukur; Krim, minyak, losion dan busa stelah bercukur; Kuku buatan; Kumur gigi yang tidak mengandung obat; Lak rambut; Larutan pembersih muka; Lembaran kertas yang diresapi dengan losion deodoran untuk kulit dan bedak untuk tubuh (tidak mengandung obat); Lembaran kertas yang diresapi dengan pembersih wajah untuk keperluan merias diri; Lembaran untuk pori-pori di hidung; Lembaran, bantalan, ban, cakram dan roda abrasif; Lilin leleh; Linen untuk menghilangkan minyak wajah; Lip tint (pewarna bibir); Lipensetip; Lipstik berbentuk pasta; Lipstik cair; Losion Pengelupasan Kulit; Losion anti ketombe (tidak mengandung obat); Losion anti-penuaan; Losion bernutrisi untuk wajah; Losion dan serum; Losion dan spray untuk tubuh; Losion mandi berendam; Losion menghapus make-up; Losion pelembab (kosmetik); Losion pelindung sinar UV; Losion pembersih untuk keperluan merias diri; Losion pemutih kulit untuk keperluan kosmetik; Losion pengelupasan untuk keperluan kosmetik; Losion perawatan kulit; Losion pijat wajah; Losion susu untuk membersihkan wajah; Losion tanpa obat untuk rambut; Losion untuk dipakai setelah bercukur untuk keperluan kosmetik; Losion untuk pijat; Losion untuk tangan dan tubuh; Losion untuk wajah; Lotion daerah sensitif (kosmetik); Lotion flek (kosmetik); Lotion jerawat; Lotion kulit kering (kosmetik); Lotion pelindung sinar ultra-violet; Lotion perawatan kulit dan preparat

anti penuaan; Make up remover gel; Make up remover krim; Maker wajah (Kosmetik); Malam pembuat sepatu; Malam tukang sepatu; Malam untuk kulit; Malam untuk sepatu; Maskara; Masker (kosmetik); Masker Wajah; Masker kecantikan untuk tangan; Masker pelembab kulit; Masker pemutih kulit untuk keperluan kosmetik; Masker perawatan [kaki]; Masker perawatan [tangan]; Masker untuk kebersihan daerah kewanitaan; Masker untuk kulit sebagai penggunaan kosmetik; Masker untuk tubuh sebagai penggunaan kosmetik; Masker wajah (kosmetik); Masker wajah arang; Masker wajah pembersih pori-pori; Masker wajah pembersihan mendalam; Masker wajah untuk kuli berminyak; Masker wajah yang dipakai saat tidur; Media abrasif untuk keperluan dapur (pembersihan); Minyak bayi; Minyak memperbaiki rambut Jepang; Minyak sari buah merah untuk kosmetik; Minyak untuk mandi berendam untuk keperluan kosmetik; Minyak untuk mandi pancuran; Minyak untuk mandi, garam untuk mandi; Minyak untuk pijat; Minyak untuk sumbu sembahyang; Minyak yang mudah menguap (Kosmetik); Minyak, krim dan losion untuk kulit; Minyak, krim, losion, gel, dan semprotan kosmetik; Minyak, losion dan krem untuk badan dan kulit; Mousse (busa) untuk bercukur; Nyongyong; Obat kumur; Obat kumur oral; Obat kumur tidak mengandung obat; Odol; Paket masker untuk keperluan kosmetik; Parfum laundry; Parfum tubuh yang disemprotkan; Parfum untuk bayi; Parfum, eau de toilette; Pasta cuci tangan (non-medis); Pasta gigi dan obat kumur; Pasta gigi untuk bayi; Pelapis kuku; Pelembab (kosmetik); Pelembab Leher (kosmetik); Pelembab [Moisturizer] kosmetik; Pelembab anti penuaan yang digunakan sebagai kosmetik; Pelembab dari susu; Pelembab kulit sensitif; Pelembab mata untuk penggunaan kosmetik; Pelembut kain; Pelembut kain konsentrat; Pelembut kain untuk barang-barang keperluan bayi; Pelembut kain untuk kegunaan cucian; Pelembut pakaian; Pelet (Minyak); Pelicin pakaian; Pembasmi jamur yang pada kaca mobil; Pembersih; Pembersih Badan; Pembersih Wajah [Cleanser]; Pembersih anti-penuaan; Pembersih blok mesin mobil; Pembersih botol bayi; Pembersih kaca; Pembersih karpet; Pembersih kerak untuk keperluan rumah tangga; Pembersih kulit non medis; Pembersih make-up; Pembersih makeup all-in-one; Pembersih mobil; Pembersih serba guna; Pembersih toilet; Pembersih untuk badan; Pembersih untuk mandi bayi; Pembersih wajah; Pembersih wajah (kosmetik); Pembilas kain; Pemerah bibir; Pemerah kuku; Pemerah pipi berbentuk bubuk; Pemerah pipi dalam bentuk bedak; Pemutih ketiak; Pemutih pakaian; Pemutih untuk digunakan pada rambut; Pencuci tangan; Pencuci tangan dengan bahan dasar sabun yang tidak mengandung obat-obatan; Pengawet kulit (poles); Pengharum interior mobil; Pengharum ruangan; Pengharum ruangan yang disemprotkan; Pengkilap ban; Pengkilap body mobil; Pengkilap interior; Pengkilap serba guna (semir ban); Penguat kuku dan pembersih cat kuku; Penguat warna pada kain; Penjernih; Pensil highlighter (kosmetik); Pensil untuk bibir; Penyegar kain untuk keperluan binatu; Penyegar lemari pakaian; Penyegar nafas tidak mengandung obat; Penyegar ruangan; Penyegar udara ruangan; Penyeka sekali pakai yang diresapi dengan sediaan membersihkan dan kosmetik, penyeka kosmetik yang sudah dilembabkan; Perangkat dan set hadiah yang berisi produk dan sediaan perawatan kulit dan perawatan tubuh; Perangkat dan set hadiah yang berisi produk dan sediaan perawatan rambut; Perawatan anti-penuaan; Perlengkapan mandi; Permen karet kunyah untuk memutihkan gigi; Perona Pipi; Perona mata; Persiapan diet dan zat untuk penggunaan medis dalam pengendalian berat badan; Persiapan tanpa selip dan penutup lantai anti slip; Persiapan toiletry non medis, pasta gigi; Pewangi badan (kosmetik); Pewangi dan produk pewangi untuk penggunaan pribadi; Pewangi pakaian; Pewangi untuk pewangi ruangan; Pewarna bibir dengan ketahanan yang lebih lama; Pewarna dan cat rambut; Pewarna untuk rambut, sampo; Pomade alis; Pomade bibir; Produk kecantikan dan perawatan kulit tanpa obat; Produk kosmetik; Produk kosmetik dan perawatan kulit; Produk kosmetik untuk perawatan kulit; Produk non-obat untuk perawatan kulit; Produk penataan rambut; Produk perawatan kecantikan; Produk perawatan kulit; Produk perawatan kulit dalam bentuk semprotan; Produk perawatan kulit dan kecantikan non-obat; Produk perawatan kulit untuk penggunaan pribadi, yaitu, pelembab wajah, mata, dan bibir; Produk perawatan kulit yang mengandung ektrak batu permata (kosmetik); Produk perawatan kulit, yaitu serum kulit non-obat, pembersih kulit, krim kulit; Produk perawatan pribadi, yaitu, sediaan pembersih kulit dan badan; Produk perawatan rambut; Produk-produk makeup, seperti, makeup mata, penghapus makeup mata, pensil mata, perona mata, eyeliner, maskara, bedak wajah, alas bedak dan alas bedak cair, perona wajah berbentuk krim, cairan atau bubuk, lipstik dan pensil untuk bibir, cat kuku, penghapus cat kuku; Pundi berisi bunga, buah, dan rempah kering yang sudah diberikan wewangian; Pupur; Ramuan kosmetik untuk mandi; Reed diffusers terdiri dari minyak wangi dalam wadah dan buluh; Sabun; Sabun Batang; Sabun Cuci Piring; Sabun Kecantikan (kosmetik); Sabun Mandi; Sabun Tangan Cair; Sabun anti keringat; Sabun cair badan; Sabun cair wajah; Sabun cream; Sabun dengan bahan dasar Herbal Oil (kosmetik); Sabun jerawat; Sabun kosmetik; Sabun mandi; Sabun mandi dalam bentuk cair, padat atau gel tidak mengandung obat; Sabun mandi untuk hewan peliharaan; Sabun mandi, deodoran; Sabun pengelupasan untuk keperluan kosmetik; Sabun penghilang bau badan; Sabun tangan cair; Sabun untuk keperluan binatu; Sabun untuk membersihkan payudara; Sabun untuk muka; Sabun {bukan untuk keperluan pribadi}; Sabun, sabun mandi, sediaan untuk mandi shower dan mandi, jel untuk mandi shower, minyak untuk mandi, busa untuk mandi, sabun batang dan sabun tangan cair; Sampo; Sampo rambut 3-in-1; Scrub bibir; Scrub untuk keperluan kosmetik; Scrub wajah [facial scrub] kosmetik; Sediaan Pembersih Kulit (kosmetik); Sediaan Pewangi Ruangan; Sediaan buatan untuk proses mencoklatkan kulit; Sediaan cairan dan sediaan substansi untuk menghilangkan noda; Sediaan dan bahan untuk keperluan mencuci; Sediaan dasar untuk tata rias wajah; Sediaan eksfoliasi untuk kulit; Sediaan kecantikan; Sediaan kecantikan tanpa obat; Sediaan kimia untuk mencemerlangkan warna untuk keperluan rumah tangga (cucian); Sediaan kondisioner untuk rambut; Sediaan kosmetik perawatan bibir; Sediaan kosmetik seperti semprotan tangan, gel tangan, larutan tangan, pelembab, lotion, toner & astringen, larutan alkohol, sabun mandi dalam bentuk cair, bentuk batangan & bubuk, krim, sediaan deodoran dan anti-keringat.; Sediaan kosmetik tata rias dan penghapus riasan; Sediaan kosmetik untuk bibir; Sediaan kosmetik untuk kebersihan dan perawatan kecantikan; Sediaan kosmetik untuk kuku; Sediaan kosmetik untuk kulit wajah; Sediaan kosmetik untuk mandi dan mandi pancuran (shower); Sediaan kosmetik untuk mata; Sediaan kosmetik untuk perawatan pribadi, yaitu kultur mikroorganisme tidak hidup; Sediaan kosmetik yang digunakan untuk pengelupasan sel-sel kulit mati di wajah; Sediaan kosmetik, yakni lotion untuk mengencangkan kulit; Sediaan kumur gigi tidak mengandung obat; Sediaan mandi; Sediaan mencuci pakaian dan tekstil menggunakan tangan; Sediaan minyak panas (kosmetik); Sediaan pelembab untuk kulit; Sediaan pembersih badan dan kosmetik; Sediaan pembersih kamar mandi; Sediaan pembersih perkakas; Sediaan pembersih pribadi; Sediaan pembersih untuk campuran air wiper mobil (wiper fluid); Sediaan pembersih untuk keperluan rumah tangga; Sediaan pembersihan untuk penggunaan kamar mandi; Sediaan pembersihan untuk penggunaan pribadi (tidak mengandung obat); Sediaan pembersihan, pemolesan, penggosok dan abrasif; Sediaan pemeliharaan gigi; Sediaan pemutih dan bahan lain untuk keperluan binatu; Sediaan pemutih untuk keperluan binatu; Sediaan pengelupas cat dan sticker; Sediaan pengelupasan atau penghilangan cat dan pernis; Sediaan pengeringan rambut; Sediaan penghapus perekat; Sediaan penghilang noda untuk keperluan laundry; Sediaan penghilang warna untuk keperluan binatu; Sediaan penyegar udara; Sediaan perawatan kulit dan kosmetik; Sediaan perawatan kulit non-obat, yaitu, krim, lotion, gel, toner, pembersih dan pengelupas sel kulit; Sediaan perawatan kulit non-obat, yaitu, lotion; Sediaan perawatan kulit, yaitu, balsem untuk tubuh; Sediaan perawatan matahari untuk keperluan kosmetik; Sediaan perawatan matahari untuk kulit dan untuk rambut; Sediaan perawatan pribadi; Sediaan perawatan rambut tanpa obat; Sediaan perawatan rambut, shampo, kondisioner (pelembab) rambut, losion dan jel untuk rambut; Sediaan perawatan wajah; Sediaan peredam cucian; Sediaan

perlengkapan mandi yang berasal dari wangi-wangian; Sediaan perlindungan dari sinar matahari; Sediaan pewangi untuk udara; Sediaan pewarna kuku; Sediaan sanitasi untuk tangan; Sediaan sebelum bercukur; Sediaan sediaan untuk membersihkan, sediaan pembersih; Sediaan sediaan untuk membuang lemak; Sediaan setelah bercukur; Sediaan tabir surya; Sediaan tabir surya kosmetik; Sediaan tata rias dan penghapus riasan; Sediaan tata rias wajah; Sediaan toilet tidak mengandung obat; Sediaan toning untuk bibir; Sediaan untuk keperluan pembersihan; Sediaan untuk mandi dan mandi; Sediaan untuk manikur kuku; Sediaan untuk melembutkan rambut; Sediaan untuk membersihkan (tidak mengandung obat); Sediaan untuk membersihkan kulit (tidak mengandung obat); Sediaan untuk membersihkan saluran pipa; Sediaan untuk memoles gigi (bukan untuk medis); Sediaan untuk menahan sinar matahari; Sediaan untuk menata rambut; Sediaan untuk mencoklatkan kulit; Sediaan untuk menghilangkan bulu (kosmetik); Sediaan untuk menghilangkan kerak air untuk kebutuhan rumah tangga; Sediaan untuk menghilangkan rambut; Sediaan untuk mengkilatkan dan menggosok kendaraan; Sediaan untuk pengharum/pewangi udara; Sediaan untuk perawatan kulit bayi; Sediaan wajah; Sediaan-sediaan antibakteri untuk membersihkan kulit; Sediaan-sediaan dan losion untuk perawatan kulit dan rambut, tidak mengandung obat; Sediaan-sediaan kosmetik untuk perawatan kulit; Sediaan-sediaan pembersih untuk keperluan industri, yaitu komposisi berbasis pelarut untuk pembersihan dan dekontaminasi reaktor, kapal, tangki, menara vakum, alat penukar panas, perpipaan, kolom penyulingan, dan peralatan industri lainnya.; Sediaan-sediaan perawatan dari sinar matahari non-medis; Sediaan-sediaan perawatan kulit non-medis, yaitu, krim wajah, krim mata, pembersih wajah, losion dan minyak, losion untuk tubuh, pelembab dan penyegar kulit, gel, pembersih, dan masker untuk digunakan pada wajah dan tubuh, krim pencukur; Sediaan-sediaan pewarna bibir; Sediaan-sediaan untuk membersihkan; Sediaan-sediaan untuk mengkilapkan (semir); Semir sepatu; Semir sepatu bot; Semprotan pelembab wajah; Semprotan pelembab wajah (kosmetik); Semprotan pembersih karpet; Semprotan untuk keperluan pribadi yang tidak mengandung obat; Senyawa wewangian; Serum Kulit Dengan Asam Hialuronat; Serum Mata (kosmetik); Serum Peremajaan Kulit; Serum anti-penuaan untuk keperluan kosmetik; Serum bibir; Serum bulu mata; Serum jerawat; Serum kecantikan (kosmetik); Serum kulit berbasis hemp; Serum leher (kosmetik); Serum pencerah (kosmetik); Serum pengencang kulit; Serum rambut; Serum untuk keperluan kosmetik; Shampo berbentuk batangan; Sipat; Sipat (Kosmetik); Siwak; Spirit Gum untuk penggunaan kosmetik; Spray penyegar mulut; Spray wajah (kosmetik); Standar pelembut kain; Strip perban pelembab untuk kulit di sekitar mata; Strip untuk pori-pori kulit; Susu pelembab pemutih kulit untuk keperluan kosmetik; Susu untuk perawatan kulit; Tabir surya yang disemprot; Tambalan pemutih gigi; Tanah liat (kosmetik); Tapal gigi; Tempat lipstik; Tissue basah; Tissue wangi basah; Tisu basah; Tisu basah bayi; Tisu deodoran; Tisu diresapi sediaan pembersih untuk membersihkan lensa; Tisu pembersih pra-dibasahi; Tisu penyerap untuk wajah; Tisu yang diresapi dengan sediaan dan bahan pembersih dan pemoles; Tisu yang diresapi dengan wangi-wangian; Toner; Toner (cairan penyegar wajah) kosmetik; Toner Pelembab Wajah; Toner anti-penuaan; Toner cair (Kosmetik); Toner wajah (kosmetik); Tonik kecantikan untuk diaplikasikan pada badan; Tonik kecantikan untuk diaplikasikan pada wajah; Udara yang dimampatkan dalam kaleng untuk tujuan pembersihan dan penghapusan; Vitamin C serum; Vitamin rambut; Warna alis; Wax polishing (malam pemoles); Zat pelembab, yaitu, krim pelembab, susu pelembab, lotion pelembab tubuh, larutan pelembab untuk kulit; Zat pembersih dashboard mobil; Zat pembersih interior mobil; Zat tambahan untuk perawatan kulit, yaitu, sediaan perawatan kulit terkonsentrat yang tidak mengandung obat untuk perawatan berbagai jenis kondisi kulit; Zat untuk menurunkan kelembaban untuk penggunaan rumah tangga; abrasive fleksibel; abrasive industri; abu vulkanik untuk dibersihkan; aditif cucian; agen pembilas pencuci piring; agen pembilas untuk cucian; agen pencuci untuk tekstil; air bunga jeruk [sulingan herbal]; air lavender; air linen beraroma; air mawar [sulingan herbal]; air parfum; air toilet biasa; air toilet yang mengandung minyak ular; air wangi; alis palsu; alis palsu perekat diri; amber [parfum]; ambergris [parfum]; amonia [alkali atsiri] [deterjen]; amonia untuk keperluan pembersihan; ampelas; amplas untuk mengasah pensil gambar; amril; anti keringat; anti keringat (pembersih badan); antiperspiran [perlengkapan mandi]; antiperspiran non-obat; antiperspiran untuk penggunaan pribadi; apitoxin [racun lebah madu] untuk keperluan kosmetik; aplikator semir sepatu yang mengandung semir sepatu; aroma diffuser buluh udara; aromatik [minyak esensial]; aromatik untuk keperluan rumah tangga; astrigen untuk wajah tidak mengandung obat; astringen untuk keperluan kosmetik; baby oil [perlengkapan mandi]; bahan kikis; bahan kimia pencerah warna untuk keperluan rumah tangga [binatu]; bahan parfum dan perasa/aroma; bahan pembersih untuk keperluan rumah tangga; bahan pembersih untuk membersihkan permukaan; bahan pemoles untuk pengawetan kulit; bahan pewarna rambut; bahan-bahan untuk rias modifikasi kulit plastik dan untuk rias modifikasi simulasi tubuh; bahan-bahan dan sediaan pembersih; bahan-bahan untuk rias modifikasi kulit plastik dan untuk rias modifikasi simulasi tubuh; baju-baju bayi yang diresapi; bakhoor; balm cukur; balm dan krim setelah bercukur; balm rambut non-obat; balsam non-medis untuk rambut; balsam rambut; balsem bibir tanpa obat; balsem selain untuk keperluan medis yang biasanya berupa balsem non medis yang digunakan untuk rambut, kult dan bibir; balsem setelah dicukur; balsem, selain untuk keperluan medis; band abrasif; bantalan diresapi dengan sediaan melepas make-up; bantalan kapas untuk keperluan kosmetik; bantalan kapas untuk menghilangkan make-up; bantalan pembersih diresapi dengan kosmetik; bantalan pembersih diresapi dengan sediaan toilet; bantalan pembersihan, tisu atau tisu pra-dibasahi atau diresapi; bar sampo padat; barang-barang toilet (toilet articles), yaitu, sabun dan air toilet; basis make-up dalam bentuk pasta; basis untuk make-up; basma [pewarna kosmetik]; basma untuk keperluan kosmetik; batang dupa; batang kapas untuk keperluan kosmetik; batang kondisioner rambut padat; batu apung; batu apung buatan; batu apung untuk digunakan pada tubuh; batu apung untuk penggunaan pribadi; batu cukur [astringen]; batu keramik beraroma; batu pemulih kaki; batu penghalus; batu tawas [astringen]; batu tripoli untuk dipoles; bedak; bedak bayi; bedak bayi [perlengkapan mandi]; bedak dengan warna yang lebih gelap (Contour); bedak dengan warna yang lebih terang dengan sedikit kilauan (Highlighter); bedak krem; bedak mandi; bedak rambut; bedak tabur; bedak talek; bedak talek untuk keperluan kosmetik; bedak talek, untuk penggunaan toilet; bedak tubuh; bedak tubuh untuk keperluan kosmetik; bedak untuk wanita dan anak-anak; bedak wajah; bedak wajah ditekan; bedak wajah kosmetik; bedak wajah longgar; benzine penghilang noda; berkumur, bukan untuk tujuan medis; bilas warna untuk rambut; bilasan pemutih gigi; bintsuke-abura [minyak memperbaiki rambut Jepang]; blau cuci; body butter untuk keperluan kosmetik; body lotion untuk keperluan kosmetik; body scrub untuk keperluan kosmetik; body shimmer lotion; bola kapas untuk keperluan kosmetik; bom mandi; bronzer kulit; bubuk bedak wangi; bubuk bedak wangi untuk keperluan kosmetik; bubuk gigi; bubuk gigi dibasahi; bubuk gigi untuk keperluan kosmetik; bubuk glitter kosmetik; bubuk gosok; bubuk kaki tanpa obat; bubuk kosmetik, krim dan lotion untuk wajah, tangan dan tubuh; bubuk mandi tanpa obat; bubuk mandi untuk keperluan kosmetik; bubuk masker tubuh; bubuk masker tubuh untuk keperluan kosmetik; bubuk pacar; bubuk padat untuk compacts [kosmetik]; bubuk pasta gigi; bubuk pemoles; bubuk pencuci rambut; bubuk pewangi anti bau badan; bubuk sabun; bubuk tubuh berkilau; bubuk wangi; bubuk wangi untuk keperluan kosmetik; bubuk-bubuk untuk tubuh, wajah, kosmetik dan mandi; bulu mata palsu; busa cukur; busa kosmetik yang mengandung tabir surya; busa mandi; busa pembersih; busa pembersih kulit; busa pembersih tubuh dan wajah; busa untuk digunakan di mandi pancuran (shower); busa untuk mandi berendam dan pancuran; butiran pembersih wajah; butiran penggosok badan, butiran penggosok wajah; cairan gerusan; cairan pembersih; cairan pembersih kaca depan; cairan pembersih kaca depan mobil; cairan pembersih kering;

cairan pembersih untuk jenis mesin tik; cairan pembersih untuk lensa kamera; cairan pencuci; cairan penghapus kutek; cairan penghilang noda; cairan rokok elektronik [e-liquid] terdiri dari perasa menjadi minyak esensial; cairan rokok elektronik [e-liquid] terdiri dari perasa menjadi minyak esensial, digunakan untuk mengisi ulang kartrid rokok elektronik; cairan rokok elektronik terdiri dari perasa menjadi minyak esensial; cairan rokok elektronik terdiri dari perasa menjadi minyak esensial, digunakan untuk mengisi ulang kartrid rokok elektronik; cairan tidak tergelincir untuk lantai; cairan untuk pembersih injector; cat badan lateks cair untuk keperluan kosmetik; cat krom; cat kuku; cat kuku (kosmetik); cat kuku dan penghapus cat kuku; cat kuku gel; cat sediaan pengupasan; cat tubuh untuk keperluan kosmetik; cat wajah; cat, pernis dan pernis menghapus komposisi; celak mata; cemerlang; cocoa butter untuk keperluan kosmetik; cologne setelah bercukur; colognes, parfum dan kosmetik; compacts / kompak yang mengandung make-up; concealer [kosmetik]; concealer untuk flek dan noda; concealer wajah; cosmeceuticals untuk keperluan kosmetik; cotton buds untuk keperluan kosmetik; cotton buds untuk penggunaan pribadi; cream bath campuran bunga kering dengan rempah-rempah; cuci buah dan sayuran; cuci masker; dandan; dandanan teater; darah teater; dasar bedak; dasar bedak (kosmetik); dasar bedak dengan tekstur lebih ringan (BB cream); dasar bedak untuk kulit; dasar perona mata agar warna lebih keluar (Eye primer); dasar untuk parfum bunga; decalcomanias untuk kuku; degreas, selain untuk digunakan dalam proses pembuatan; deodoran; deodoran dan antiperspiran untuk penggunaan pribadi; deodoran roll-on; deodoran tubuh; deodoran tubuh [wewangian]; deodoran tubuh dalam bentuk pil; deodoran untuk hewan; deodoran untuk hewan peliharaan; deodoran untuk kaki; deodoran untuk manusia; deodoran untuk manusia atau untuk hewan; deodoran untuk penggunaan pribadi; deodoran untuk penggunaan pribadi [wewangian]; deodoran untuk perawatan tubuh; deodoran, anti keringat dan spray untuk ketiak untuk penggunaan pribadi; deodoran, spray untuk anti keringat dan ketiak untuk penggunaan pribadi; detergen untuk menghilangkan jamur; deterjen; deterjen binatu komersial; deterjen mangkuk toilet; deterjen pencuci piring; deterjen pencuci piring cair; deterjen pencuci piring dalam bentuk bubuk; deterjen pencuci piring dalam bentuk gel; deterjen piring; deterjen rumah tangga sintetis; deterjen rumah tangga yang mengandung bahan disinfektan; deterjen untuk keperluan dapur; deterjen untuk keperluan rumah tangga; deterjen untuk mobil; deterjen untuk penggunaan rumah tangga; deterjen yang disiapkan dari minyak bumi [untuk keperluan rumah tangga]; deterjen, selain untuk digunakan dalam operasi manufaktur dan untuk tujuan medis; deterjen, tissue basah; diamantine [abrasif]; dupa; eau de parfum; eau de toilette; eksfolian untuk kulit; eksfoliasi kulit; eksfoliasi pembersih pori; ekstrak aromatik; ekstrak bunga [parfum]; ekstrak herbal untuk keperluan kosmetik; ekstrak untuk parfum; emolien kulit; emolien kulit untuk keperluan kosmetik; emolien rambut; emolien rambut untuk keperluan kosmetik; emulsi setelah bercukur; emulsi tubuh; emulsi tubuh untuk keperluan kosmetik; emulsi wajah; emulsi wajah untuk keperluan kosmetik; emulsi wajah untuk penggunaan kosmetik; emulsi, gel dan lotion untuk perawatan kulit; enamel kuku; esens pemutih; esens perawatan kulit non-medis; esens tubuh; esens untuk kulit; esens wajah; esensi badian; esensi halus; esensi halus/esens yang mudah menguap untuk keperluan kosmetik, yaitu esensi badian; esensi mint [minyak esensial]; esensi yang dapat dimakan untuk bahan makanan [minyak esensial]; esensi yang dapat dimakan untuk bahan makanan [zat eterik]; face tonics klarifikasi penyeimbang minyak; fizzies mandi; formula anti-kerut; foundation; foundation cair; fumigasi dupa untuk kamar wewangian; garam mandi; garam mandi beraroma; garam mandi kosmetik; garam mandi tanpa obat; garam mandi untuk keperluan kosmetik; garam mandi, bukan untuk keperluan medis; garam pemutih; gel after-sun [kosmetik]; gel after-sun untuk keperluan kosmetik; gel cukur; gel dan minyak kecantikan [kosmetik]; gel kecantikan; gel kosmetik; gel kuku; gel kulit untuk mempercepat, meningkatkan atau memperpanjang tan; gel lidah buaya untuk keperluan kosmetik; gel mandi; gel mandi dan mandi; gel mandi dan mandi, bukan untuk tujuan medis; gel mandi tidak mengandung obat; gel mandi, krim dan minyak; gel mata; gel mata untuk keperluan kosmetik; gel menjadi alat bantu penata rambut; gel pasta gigi; gel patung; gel pelembab [kosmetik]; gel pelembab kulit [kosmetik]; gel pelindung rambut; gel pemanas non-medis; gel pemutihan gigi; gel penata alis; gel penata rambut; gel penyamakan [kosmetik]; gel pewarna alis; gel pijat, selain untuk keperluan medis; gel pra-cukur; gel rambut; gel rambut dan mousse rambut; gel setelah dicukur; gel setelah matahari; gel tahan lama untuk keperluan kosmetik; gel tahan usia; gel tanpa obat; gel tanpa obat untuk melembabkan kulit; gel tubuh dan wajah [kosmetik]; gel untuk gigi; gel untuk mandi dan mandi, bukan untuk keperluan medis; gel untuk mandi pancuran (shower); gel untuk penggunaan kosmetik; gel untuk tubuh; gel untuk tubuh (kosmetik); gel untuk wajah; gel untuk wajah tidak mengandung obat; gel wajah [kosmetik]; gel wajah untuk dipakai setelah bercukur; gel, powder, pembersih tangan dan pencuci tangan; gel, semprotan, mousses dan balsem untuk penataan rambut dan perawatan rambut; gel-gel perawatan kulit; gelatin rumput laut untuk penggunaan binatu; geraniol; ginseng mengklarifikasi masker wajah pemolesan; glasir cucian; glasir pati untuk keperluan binatu; glasir rambut; glitter dekoratif untuk keperluan kosmetik; glitter kuku; glitter tubuh; glitter untuk keperluan kosmetik; grease untuk keperluan kosmetik; greasepaint; gulungan abrasif; handuk basah yang sudah dibasahi diresapi dengan deterjen pencuci piring; handuk basah yang sudah dibasahi diresapi dengan deterjen untuk pembersihan; handuk pembersih kebersihan feminin; handuk, kain dan kertas sekali pakai dan barang kapas diresapi dengan atau untuk digunakan dengan sediaan kosmetik; heliotropin; hidrator kulit; hidrogen peroksida untuk digunakan pada rambut; hidrogen peroksida untuk keperluan kosmetik; highlighter (kosmetik); hio; ionone [wewangian]; isi ulang aroma untuk dispenser aroma ruangan listrik; isi ulang aroma untuk dispenser aroma ruangan non-listrik; isi ulang aroma untuk reed diffusers; jel dan krem untuk mandi shower; jel dan krim untuk mandi shower; kain abrasif; kain ampelas; kain amplas; kain atau tisu diresapi dengan pembersih kulit; kain dan kertas abrasif; kain diresapi dengan deterjen untuk dibersihkan; kain diresapi dengan deterjen untuk membersihkan kacamata; kain diresapi dengan deterjen untuk membersihkan lensa kamera; kain diresapi dengan pembersih kulit; kain diresapi dengan sediaan pembersihan; kain diresapi dengan sediaan pemolesan untuk dibersihkan; kain diresapi untuk debu; kain diresapi untuk pemolesan; kain kaca [kain abrasif]; kain make-up dari kapas; kain pembersih, debu atau pemolesan diresapi; kain yang diresapi sediaan pembersih; kamar mandi tanpa obat; kapas dalam bentuk bola-bola, kuncup, kain, gulungan, penyeka untuk kebutuhan kosmetik; kapas dan tongkat kapas untuk keperluan kosmetik; kapas kecantikan; kapas pemupur diresapi dengan sediang untuk menghapus make-up; kapas untuk keperluan kosmetik; kapur pembersih; kapur sirih; kapur untuk make-up; kapur untuk penggunaan kosmetik; karbida logam [abrasive]; kaset untuk membubuhkan wig; kaus kaki diresapi dengan krim pelembab kosmetik; kaus kaki diresapi dengan sediaan pelembab untuk kaki; kaus kaki yang sudah dilembabkan dengan sediaan kosmetik untuk keperluan kosmetik; kayu wangi; kemenyan; kepingan baja untuk digunakan sebagai bahan abrasif pada sandblasting; kertas abrasif; kertas ampelas; kertas amplas; kertas amplas untuk mengasah pensil gambar; kertas polishing; kertas untuk menghilangkan minyak wajah; kertas untuk penggunaan kosmetik; kerucut dupa dan dupa; kerucut pinus beraroma; kit kosmetik; kit make-up; kit make-up yang terutama terdiri dari fondasi, maskara, blushes, glosses dan lipstik [tidak termasuk kuas dan spons]; kit tata rias terdiri dari gloss; kit tata rias yang terdiri dari maskara dan alat untuk mempertegas garis mata, gel alis, bubuk alis, pensil alis; kit tata rias yang terdiri dari perona mata; kit tata rias yang terdiri dari perona pipi, perona, bedak untuk badan, bedak wajah, penyamar noda pada wajah; kit wewanginan khusus untuk digunakan pada pelembut kain, penguat aroma, bubuk dan cairan deterjen kain, bar untuk binatu, semprotan penyegar binatu, unit-dosis untuk binatu, deterjen pencuci piring, pembersih lantai, pembersih permukaan, sampo, pelembut, deodoran anti keringat, losion tubuh, perawatan kulit, sabun bar dan sabun cair untuk tangan, sabun badan, sabun

mandi cair, gel mandi, mutiara untuk mandi, penyegar udara, aroma wewangian, lilin, blok pewangi toilet dan pembersih toilet; komposisi abrasif yang digunakan dalam pembuatan cat logam; komposisi pelepas cat; komposisi pelepas pernis; kompres mata untuk keperluan kosmetik; kondisioner bibir; kondisioner kain; kondisioner kuku; kondisioner kulit; kondisioner pembersih untuk digunakan dalam mencuci rambut khusus conditioner; kondisioner rambut; kondisioner rambut untuk bayi; kondisioner rambut, losion rambut, pewarna rambut; kondisioner sampo; korundum [abrasif]; kosmetik; kosmetik alis; kosmetik bermain anak-anak, menandai kulit; kosmetik dalam bentuk bubuk; kosmetik dalam bentuk krim; kosmetik dalam bentuk lotion; kosmetik dalam bentuk susu, lotion dan emulsi; kosmetik dan alat rias/pembersih badan (tidak mengandung obat) untuk kuku, rambut dan kulit; kosmetik dan make-up; kosmetik dan perlengkapan mandi; kosmetik dan sediaan kosmetik; kosmetik dan sediaan pembersih badan yang tidak mengandung obat; kosmetik dan sediaan perawatan pribadi; kosmetik dekoratif; kosmetik dekoratif [make-up]; kosmetik fungsional adalah krim anti-kerut; kosmetik fungsional menjadi sediaan penyamakan matahari; kosmetik fungsional menjadi sediaan penyaringan sinar matahari; kosmetik fungsional menjadi sediaan perawatan kulit anti-penuaan; kosmetik non-medis; kosmetik penyegar kulit; kosmetik perawatan kulit; kosmetik perawatan tubuh dan kecantikan; kosmetik tabir surya; kosmetik tanpa obat; kosmetik tanpa obat dan sediaan perlengkapan mandi; kosmetik tidak mengandung obat, perlengkapan mandi dan wewangian yang tidak mengandung obat untuk merawat dan mempercantik bulu mata, alis, mata, bibir dan kuku; kosmetik untuk anak-anak; kosmetik untuk bibir; kosmetik untuk digunakan pada kulit; kosmetik untuk hewan; kosmetik untuk kuku; kosmetik untuk kulit kepala; kosmetik untuk leher; kosmetik untuk menutupi bekas luka operasi; kosmetik untuk pemakaian di rambut; kosmetik untuk pembersih tubuh; kosmetik untuk penggunaan pribadi; kosmetik untuk wajah dan tubuh dalam bubuk tertentu; kosmetik yaitu krim, susu, lotion, gel dan bubuk untuk wajah, tubuh dan tangan; kosmetik yang digunakan sebagai sediaan perawatan kulit; kosmetik yang digunakan untuk kulit; kosmetik yang dijual sebagai komponen integral dari persiapan perawatan kulit tanpa obat; kosmetik yang mengandung ekstrak batu permata; kosmetik yang mengandung probiotik; kosmetik yang mengandung vitamin; kosmetik, yaitu alas bedak, concealer, pengkilap bibir, maskara, pembersih make-up; kosmetik, yaitu, alas bedak, bedak, concealer, Celak mata (Eye shadow), pensil mata, eyeliner cair, maskara, pensil bibir, lipstik, Pengkilat bibir (lip gloss), balsem bibir, cat kuku; kosmetik, yaitu, susu, losion, gel dan bubuk untuk wajah, gel dan bubuk untuk tubuh dan tangan; krim; krim after-shave (non-obat); krim after-sun untuk keperluan kosmetik; krim anti penuaan; krim anti-bintik; krim anti-bintik untuk keperluan kosmetik; krim anti-iritasi [untuk keperluan kosmetik]; krim anti-kerut; krim anti-kerut untuk keperluan kosmetik; krim anti-penuaan; krim anti-penuaan untuk keperluan kosmetik; krim anti-penuaan untuk wajah; krim aromaterapi; krim bayi tidak mengandung obat; krim bayi yang tidak mengandung obat; krim berbentuk stik pelindung dari sinar matahari; krim berjemur; krim bibir; krim bibir untuk keperluan kosmetik; krim boot; krim bronzing kulit; krim creambath; krim cukur; krim dan gel kosmetik untuk wajah, tangan dan tubuh; krim dan lotion kosmetik; krim dan lotion kosmetik untuk perawatan wajah dan tubuh; krim dan lotion penyamakan sinar matahari; krim dan sediaan setelah matahari; krim dasar bedak; krim dingin; krim dingin untuk keperluan kosmetik; krim exfoliant untuk keperluan kosmetik; krim foundation; krim herbal topikal untuk mengencangkan dan meningkatkan payudara; krim kaki tanpa obat; krim kecantikan; krim kecantikan balm; krim kecantikan untuk perawatan tubuh; krim kecantikan wajah dan tubuh; krim kosmetik; krim kosmetik bernutrisi; krim kosmetik untuk kulit; krim kosmetik untuk mengencangkan kulit; krim kosmetik untuk mengencangkan kulit di sekitar mata; krim kosmetik untuk perawatan kulit; krim kosmetik, lotion dan sediaan lain untuk berjemur; krim kosmetik, susu, lotion, gel dan bubuk untuk wajah, tangan, dan tubuh; krim kuku; krim kuku untuk keperluan kosmetik; krim kulit; krim kulit dalam bentuk cair dan padat; krim kulit tabir surya; krim kulit tanpa obat; krim kulit untuk keperluan kosmetik; krim kulit yang adil; krim kulit yang adil untuk keperluan kosmetik; krim kutikula; krim malam; krim mandi; krim masker tubuh; krim masker tubuh untuk keperluan kosmetik; krim mata; krim mata untuk keperluan kosmetik; krim matahari; krim matahari untuk keperluan kosmetik; krim non-obat untuk melembabkan kulit; krim non-obat untuk menenangkan kulit; krim non-obat untuk scrub wajah; krim obat menghilangkan rambut; krim pagi untuk keperluan kosmetik; krim pelembab; krim pelembab kulit [kosmetik]; krim pelembab setelah bercukur; krim pelembab, lotion dan gel; krim pelurus rambut; krim pembersih; krim pembersih [kosmetik]; krim pembersih kulit; krim pembersih kulit [non-obat]; krim pembersih non-obat untuk penggunaan pribadi; krim pemoles; krim pemutih gigi; krim pemutih kulit; krim pemutih kulit wajah; krim pencukur; krim pengelupas; krim pengencang [kosmetik]; krim penghalus kulit; krim pengkondisi; krim pengkondisi kulit untuk keperluan kosmetik; krim pengurang bintik penuaan; krim pengurang bintik penuaan untuk keperluan kosmetik; krim penyamak sendiri; krim perawatan kulit kepala tanpa obat; krim perawatan rambut; krim perawatan rambut untuk keperluan kosmetik; krim perlindungan rambut; krim perlindungan rambut, non-obat; krim pijat, selain untuk keperluan medis; krim pra-cukur; krim rambut; krim retinol untuk keperluan kosmetik; krim ruam popok tanpa obat; krim sepatu; krim sepatu dan boot; krim setelah dicukur; krim setelah matahari; krim siang; krim tabir surya; krim tabir surya untuk keperluan kosmetik; krim tangan; krim tangan kosmetik; krim tangan untuk keperluan kosmetik; krim tangan, krim kaki, krim bernutrisi, krim pembersih wajah; krim tanning diri [kosmetik]; krim tanpa obat untuk melembutkan kulit; krim tanpa obat untuk memutihkan kulit; krim tanpa obat untuk mencerahkan kulit; krim tanpa obat untuk perlindungan kulit; krim tubuh; krim tubuh beraroma; krim tubuh kosmetik; krim tubuh untuk keperluan kosmetik; krim untuk bahan kulit; krim untuk keperluan kosmetik; krim untuk kulit; krim untuk mandi; krim untuk memutihkan kulit; krim untuk mencegah kerutan wajah; krim untuk mengelupas kulit mati; krim untuk menghindari kulit terbakar dari sengatan matahari (non medis); krim untuk mengurangi selulit; krim untuk pemeliharaan kulit (kosmetik); krim untuk pengurangan selulit untuk keperluan kosmetik; krim untuk spa; krim wajah; krim wajah [kosmetik]; krim wajah dan tubuh; krim wajah dan tubuh untuk keperluan kosmetik; krim wajah tidak mengandung obat; krim wajah untuk keperluan kosmetik; krim wajah untuk penggunaan kosmetik; krim wangi; krim wangi untuk keperluan kosmetik; krim yang hilang; krim, losion dan gel penyamakan; krim, minyak dan susu untuk tubuh, sabun mandi, gel, minyak, susu dan garam; krim, minyak, lotion, semprotan, pensil dan balsem untuk keperluan kosmetik; kristal mandi; kristal mandi untuk keperluan kosmetik; kristal mandi, bukan untuk keperluan medis; kuku buatan akrilik; kuku buatan bubuk; kuku buatan dari logam mulia; kuku jari kaki palsu; kuku palsu; kulit mengklarifikasi; kulit quillaia untuk dicuci; kunko [fumigasi dupa untuk kamar wewangian]; kutek kuku; lapisan atas cat kuku; lapisan dasar cat kuku; larutan pembersih bioteknologi untuk memecah bahan organik dan menghilangkan noda; larutan pembersih untuk peralatan sterilisasi ultrasonik gigi; lem ikatan potongan rambut; lem untuk menguatkan kuku; lembar abrasif; lembar pengering antistatik; lembaran binatu untuk penghilang noda warna; lilin bahan kulit; lilin boot; lilin carnauba polishing untuk penggunaan laut; lilin carnauba polishing untuk penggunaan mobil; lilin kumis; lilin lantai; lilin mobil; lilin obat menghilangkan rambut; lilin pembuat sepatu; lilin pemoles; lilin penata rambut; lilin penjahit; lilin penjahit dan tukang sepatu; lilin pijat, selain untuk keperluan medis; lilin tanpa selip untuk lantai; lilin tukang sepatu; lilin untuk keperluan kecantikan; lilin untuk lantai parket; linen untuk penggunaan kosmetik; lipstik; losion; losion untuk kulit; losion bayi; losion dan krem pelembab badan dan kulit; losion dan krim untuk digunakan pada kulit; losion dan semprotan untuk kulit; losion dan semprotan untuk kulit (non-medis); losion dan semprotan untuk muka; losion dan semprotan untuk rambut; losion kosmetik; losion pelembab stimulasi non-obat untuk kulit; losion pemutih kulit wajah; losion pengelupasan untuk wajah; losion rambut; losion sebelum dan sesudah bercukur; losion setelah bercukur; losion susu matahari kosmetik; losion susu untuk

keperluan kosmetik; losion susu untuk perawatan tubuh bayi; losion tubuh dan wajah; losion untuk rambut; losion untuk tubuh; losion untuk wajah tidak mengandung obat; losion wajah; losion wajah untuk dipakai setelah bercukur; losion, krim, pelembab, minyak dan susu yang dipakai setelah berjemur matahari; losion, susu, dan krim untuk tubuh (tidak mengandung obat); lotion aromaterapi; lotion bayi [perlengkapan mandi]; lotion berjemur; lotion berjemur kosmetik; lotion cukur; lotion dan krim tubuh beraroma; lotion dan pelembab anti-penuaan; lotion gelombang-set; lotion kaki tanpa obat; lotion kecantikan; lotion klarifikasi kulit non-obat; lotion kosmetik untuk mengurangi munculnya bintik-bintik dan bintik-bintik penuaan; lotion kulit dan tubuh, krim dan minyak untuk penggunaan kosmetik; lotion kulit kosmetik; lotion kulit pelembab [kosmetik]; lotion mandi; lotion mandi untuk keperluan kosmetik; lotion masker tubuh; lotion masker tubuh untuk keperluan kosmetik; lotion mata; lotion mata untuk keperluan kosmetik; lotion non-obat untuk kulit; lotion non-obat untuk melembabkan kulit; lotion non-obat untuk tubuh; lotion obat menghilangkan rambut; lotion pelembab [kosmetik]; lotion pelindung rambut; lotion pembersih gigi; lotion pembersih kulit; lotion pembersih non-obat; lotion pengencang untuk tubuh; lotion pengencang untuk wajah; lotion pengencang untuk wajah, tubuh dan tangan untuk keperluan kosmetik; lotion pengeritingan permanen; lotion penguat untuk tangan; lotion perawatan kulit kosmetik; lotion perawatan matahari; lotion perawatan matahari untuk keperluan kosmetik; lotion perawatan penguatan rambut; lotion perawatan rambut; lotion perawatan rambut untuk keperluan kosmetik; lotion rambut kosmetik; lotion rambut melambai; lotion rambut tanpa obat; lotion restorasi rambut tanpa obat; lotion setelah matahari; lotion setelah matahari untuk keperluan kosmetik; lotion stimulasi non-obat untuk kulit; lotion styling; lotion tabir surya; lotion tabir surya dan krim perawatan matahari; lotion tabir surya untuk keperluan kosmetik; lotion tahan usia; lotion tahan usia untuk keperluan kosmetik; lotion tangan; lotion tangan untuk keperluan kosmetik; lotion tubuh beraroma; lotion tubuh pelembab [kosmetik]; lotion untuk jenggot; lotion untuk keperluan kosmetik; lotion untuk memperkuat kuku; lotion untuk mengurangi selulit; lotion untuk pengurangan selulit untuk keperluan kosmetik; lotion untuk perawatan tubuh; lotion untuk perawatan wajah dan tubuh; lotion untuk perawatan wajah dan tubuh untuk keperluan kosmetik; lotion untuk wajah; lotion wajah dan tubuh; lotion wajah dan tubuh untuk keperluan kosmetik; lotion wajah kosmetik; lotion wajah tanpa obat; lotion wangi [sediaan toilet]; lotion, krim dan sediaan untuk perawatan wajah, tubuh, kulit kepala, kuku dan rambut; lulur; lulur kosmetik; make-up [kosmetik]; make-up bedak; make-up dasar bedak; make-up dasar bedak dalam bentuk bubuk; make-up dijual dalam bentuk compact; make-up mengeluarkan susu; make-up mengeluarkan susu, gel, lotion dan krim; make-up menghapus gel; make-up menghapus krim; make-up tubuh; make-up untuk compacts; make-up untuk wajah dan tubuh; mandi busa bayi; mandi minyak untuk perawatan rambut; manik-manik mandi; manik-manik mandi untuk keperluan kosmetik; maskara; maskara rambut; masker kaki untuk perawatan kulit; masker kecantikan; masker kecantikan rambut; masker kecantikan wajah; masker kecantikan wajah tidak mengandung obat; masker kecantikan, krim dan minyak untuk membersihkan kulit, krim kulit, krim untuk menghilangkan noda, krim mata, losion kulit, losion wajah, losion tubuh, pelembab kulit, krim malam, pengklarifikasi kulit, sediaan untuk tanning matahari, sediaan perawatan matahari bukan medis, kapas untuk kecantikan; masker kecantikan, sediaan perawatan kulit wajah (facial packs); masker kosmetik; masker kulit; masker kulit [kosmetik]; masker kulit berbentuk losion dan semprotan; masker kulit untuk keperluan kosmetik; masker mata; masker mata gel; masker mata untuk keperluan kosmetik; masker pelembab kulit; masker pembersih jahe; masker pembersih mineral; masker pembersih untuk tubuh; masker pembersih untuk wajah; masker pembersihan; masker pemutih kulit wajah; masker penataan rambut; masker perawatan rambut; masker rambut; masker rambut dan kulit kepala; masker scrub pemurnian mendalam; masker tanah liat penyeimbang minyak; masker tanah liat penyeimbang minyak rumput laut; masker tanah liat yang membersihkan kulit; masker tangan untuk perawatan kulit; masker tubuh; masker tubuh untuk keperluan kosmetik; masker untuk membersihkan wajah; masker wajah; masker wajah [kosmetik]; masker wajah bergizi madu dalam; masker wajah kosmetik; masker wajah memurnikan arang; masker wajah smoothing; masker wajah untuk penggunaan kosmetik; membersihkan dan melembabkan krim, minyak, lotion dan preparat; membersihkan dan mencuci preparat dan bahan; membersihkan dan menyinari sediaan daun tanaman; membersihkan kapur; membersihkan pelarut, selain untuk digunakan dalam proses pembuatan; membersihkan sediaan untuk artikel perokok; membersihkan sediaan untuk daun tanaman; membersihkan, mencuci dan memoles sediaan; membersihkan, menggerus dan memoles preparat dan bahan; memijat minyak dan lotion; memoles batu; memoles untuk alat musik; mencuci soda, untuk membersihkan; menggiling foil; menghapus kerutan sediaan perawatan kulit; menghidrasi; mengklarifikasi tonik wajah; mint untuk wewangian; minyak Kolonyo; minyak after-sun untuk keperluan kosmetik; minyak almond; minyak aromaterapi; minyak aromatik; minyak aromatik untuk mandi; minyak atsiri citron; minyak bergamot; minyak berjemur [kosmetik]; minyak berjemur untuk tujuan kosmetik; minyak biji rosa canina untuk penggunaan kosmetik; minyak dan lotion penyamakan matahari; minyak esensial; minyak esensial alami; minyak esensial aromatik; minyak esensial dari kayu cedar; minyak esensial lemon; minyak esensial sebagai pewangi untuk keperluan binatu; minyak esensial untuk digunakan dalam aromaterapi; minyak esensial untuk digunakan dalam pembuatan produk beraroma; minyak esensial untuk digunakan dalam proses pembuatan; minyak esensial untuk digunakan sebagai penyedap makanan; minyak esensial untuk industri umum, pertanian dan perdagangan umum; minyak esensial untuk keperluan industri; minyak esensial untuk keperluan kosmetik; minyak esensial untuk minuman penyedap; minyak esensial untuk penggunaan pribadi; minyak esensial untuk penggunaan pribadi, yaitu minyak untuk mandi, minyak tubuh dan minyak pijat; minyak esensial untuk penggunaan rumah tangga; minyak esensial yang berasal dari tumbuhan; minyak gaultheria; minyak jenggot; minyak kasturi [wewangian]; minyak kolonyo; minyak kolonyo/air aromatik; minyak kosmetik; minyak kosmetik untuk kulit; minyak kutikula; minyak lavender; minyak lavender untuk penggunaan kosmetik; minyak lidah buaya untuk penggunaan kosmetik; minyak mandi; minyak mandi dan garam mandi; minyak mandi dan garam mandi, bukan untuk keperluan medis; minyak mandi tanpa obat; minyak mandi untuk keperluan kosmetik; minyak mandi, bukan untuk keperluan medis; minyak mawar; minyak mawar untuk keperluan kosmetik; minyak melati; minyak memperbaiki rambut; minyak non-obat; minyak parfum; minyak parfum untuk pembuatan preparat kosmetik; minyak pelembab untuk penggunaan kosmetik; minyak pelindung matahari [kosmetik]; minyak pembersih untuk penggunaan kosmetik; minyak penataan rambut; minyak penyamakan [kosmetik]; minyak penyamakan matahari; minyak peppermint [wewangian]; minyak perlindungan matahari; minyak pijat; minyak pijat tubuh; minyak pinus untuk membersihkan lantai; minyak pohon teh; minyak rambut; minyak rambut kemiri; minyak rambut orang aring; minyak rosehip untuk penggunaan kosmetik; minyak setelah matahari; minyak setelah matahari [kosmetik]; minyak terpentin untuk degreasing; minyak tubuh; minyak tubuh berkilau; minyak tubuh untuk keperluan kosmetik; minyak untuk keperluan kosmetik; minyak untuk keperluan memotong kuku; minyak untuk keperluan pembersihan; minyak untuk keperluan toilet; minyak untuk parfum dan aroma; minyak untuk pengkondisian rambut; minyak untuk sediaan pembersihan; minyak wajah; minyak wangi; minyak wangi digunakan untuk menghasilkan aroma ketika dipanaskan; minyak, losion dan susu semua untuk keperluan kosmetik dan alat rias/pembersih badan untuk kuku, rambut dan kulit; minyak-minyak perawatan kulit; minyak-minyak sari kosmetika; mizu-oshiroi [foundation cair]; mousse dan gel penataan rambut; mousse perawatan kulit; mousse perlindungan rambut; mousse rambut; mousses [kosmetik]; mousses menjadi alat bantu penata rambut; musk alami; musk sintetis; mutiara mandi; mutiara mandi untuk keperluan kosmetik; obat dan bahan obat menghilangkan rambut; obat kumur anti rongga, bukan untuk keperluan medis; obat kumur

dan obat kumur tanpa obat; obat kumur tanpa obat; obat kumur tanpa obat untuk hewan peliharaan; obat kumur, bukan untuk keperluan medis; oil baths untuk perawatan rambut untuk keperluan kosmetik; overlay memahat kuku [kosmetik]; pacar [pewarna kosmetik]; pacar untuk keperluan kosmetik; paket kecantikan (beauty pack) untuk menyusut/mengecilkan pori; paket kosmetik kecantikan (beauty pack) yang dijual satu unit; paket kosmetik wajah; paket masker pengencangan pori digunakan sebagai kosmetik; paket masker untuk keperluan kosmetik; paket wajah; palet pengkilap bibir; palet perona mata; parfum; parfum air wangi; parfum cair; parfum dalam bentuk bubuk; parfum dalam bentuk gel; parfum dalam bentuk padat; parfum dan air toilet; parfum dan cologne; parfum untuk keperluan industri; parfum, eau de Cologne dan aftershaves; pasir abrasif; pasir untuk sandblasting; pasta abrasif; pasta gigi; pasta gigi bayi; pasta gigi cair; pasta gigi dalam bentuk kue lunak; pasta gigi dalam bentuk permen karet; pasta gigi dan obat kumur; pasta gigi dan obat kumur tanpa obat; pasta gigi tanpa obat; pasta kosmetik untuk aplikasi ke wajah untuk menangkal silau; pasta pemutih gigi; pasta styling untuk rambut; pasta untuk mengkilapkan bahan kulit; pasta untuk tangkai pisau cukur; pasta wangi untuk keperluan kosmetik; patch jerawat kosmetik; pati cucian; pati untuk keperluan binatu; pelarut pembersih, selain untuk digunakan dalam proses pembuatan; pelembab; pelembab anti-penuaan; pelembab bibir; pelembab dan pelembut kulit tubuh; pelembab kulit; pelembab kulit berbentuk losion dan semprotan; pelembab kulit digunakan sebagai kosmetik; pelembab rambut; pelembab setelah matahari; pelembab tangan; pelembab tubuh; pelembab untuk wajah, badan, tangan dan kaki; pelembab wajah; pelembab wajah kosmetik; pelembab wajah tidak mengandung obat; pelembab, losion dan krem untuk badan dan kulit; pelembut kain; pelembut kain untuk penggunaan binatu; pelicin dan pengharum pakaian yang akan di setrika; pelindung bibir non-obat; pelindung matahari (kosmetik); pelindung matahari untuk bibir; pelindung matahari untuk bibir [kosmetik]; pelindung terhadap sinar matahari untuk wajah; pelindung terhadap sinar matahari untuk wajah tidak mengandung obat; pelunak kutikula; pembentuk garis bibir; pembersih tata rias wajah , pembersih kosmetik; pembersih baki sampah menggunakan pewangi; pembersih berbasis kimia bioteknologi dan semprotan pembersih untuk diaplikasikan di industri dan rumah tangga (selain untuk digunakan dalam proses manufaktur) seperti penghilangan noda, dan bioremediasi bahan organik dan hidrokarbon; pembersih berbentuk krim; pembersih busa untuk penggunaan pribadi; pembersih daerah kewanitaan tidak mengandung obat; pembersih dinding ban; pembersih jendela; pembersih jok; pembersih kamar mandi; pembersih karang gigi (tidak mengandung obat); pembersih karpet dengan pewangi; pembersih kipas angin; pembersih kulit; pembersih oven; pembersih pakaian selam; pembersih rem; pembersih rumah tangga; pembersih saluran pembuangan kimia dalam bentuk bubuk; pembersih saluran pembuangan kimia dalam bentuk cairan; pembersih saluran pembuangan kimia dalam bentuk gel; pembersih semprot; pembersih semprot untuk digunakan pada tekstil; pembersih semprot untuk keperluan rumah tangga; pembersih semprot untuk menyegarkan penjaga mulut atletik; pembersih sepatu (sediaan); pembersih tangan; pembersih tata rias wajah, pembersih kosmetik; pembersih untuk baki sampah; pembersih untuk keperluan kebersihan pribadi yang intim, tanpa obat; pembersih untuk kuas kosmetik; pembersih vinil dan kulit serta lapisan pelindung; pembersih wajah; pembersih wajah tidak mengandung obat; pembersihan, pemolesan dan cairan abrasif untuk keperluan umum dan serbuk; pembersihan, pemolesan, penggerusan, persiapan abrasif untuk keperluan rumah tangga; pembersihan, pemolesan, sediaan degreasing dan abrasif; pembersihan, penggerusan dan sediaan abrasif; pembilas akhir cucian; pembilas gigi; pembilasan rambut; pembilasan rambut [kondisioner sampo]; pembilasan rambut untuk keperluan kosmetik; pemecah rambut [sediaan penataan rambut]; pemelihara rambut; pemelihara rambut untuk keperluan kosmetik; pemerah pipi; pemerah pipi cair; pemerah pipi dalam bentuk bedak; pemerah susu krim; pemoles bibir; pemolesan pemerah pipi; pemutih bokong; pemutih cucian; pemutih gigi (strip dan pasta); pemutih gigi berbentuk pena; pemutih ketiak; pemutih kuku; pemutih rambut; pemutih selakangan; pena cat kuku; pena cat kuku remover; pena korektor untuk riasan mata; pencerah kulit; pencerah rambut; pencuci muka; pencuci tangan tanpa obat; pencuci tubuh (sabun) bayi; pencuci tubuh dan rambut bayi; pencuci vagina untuk keperluan sanitasi atau deodoran pribadi; pencuci wajah berbentuk bubuk; pencucian cucian; pencucian mata, bukan untuk tujuan medis; penetral bibir; penetral untuk pengeritingan permanen; pengatur tekstur rambut; pengawet untuk kulit [poles]; pengelupas sel kulit (peel) wajah; pengelupas sel kulit (peel) wajah tidak mengandung obat; pengeras kuku; penggosok (scrub) wajah tidak mengandung obat; penghapus enamel kuku, pena korektor enamel kuku; pengharum ruangan; penghilang cat kuku; penghilang cat kuku berbentuk gel; penghilang dan pembersih lantai & kisi-kisi lantai; penghilang enamel kuku; penghilang kapur; penghilang lem [selain untuk keperluan industri]; penghilang lemak; penghilang lilin lantai [sediaan gerusan]; penghilang limescale; penghilang noda; penghilang noda hewan peliharaan; penghilang pernis; penghilang riasan mata; penghitam alis; pengkilap bibir; pengkilap rambut; pengkilau rambut dalam bentuk semprotan; peningkat bawah mata; pensil alis; pensil blush on; pensil eyeliner; pensil kosmetik; pensil make-up; pensil mata; pensil mata kosmetik; pensil untuk bibir; pensil untuk keperluan memutihkan gigi; penutup mata gel untuk keperluan kosmetik; penyamakan kosmetik dan susu setelah matahari, gel dan minyak; penyedap untuk minuman [minyak esensial]; penyegar kulit; penyegar nafas; penyegar nafas, bukan untuk tujuan medis; penyegar tubuh dengan cara disemprot; penyeka kapas untuk keperluan kosmetik; penyeka yang dilembabkan terlebih dahulu dan tissue yang diresapi dengan bahan pembersih; penyeka yang diresapi dengan sediaan dan bahan-bahan untuk membersihkan dan memoles; penyeka, kapas dan tisu yang diresapi dengan sediaan kosmetik dan losion wewangian yang tidak mengandung obat; penyeka, tisu dan handuk kosmetik yang telah diresapi pelembab; penyemprot tubuh; peralatan mandi tanpa obat; perasa kue [minyak esensial]; perasa makanan [minyak esensial]; perasa makanan disiapkan dari minyak esensial; perasa menjadi minyak esensial, untuk digunakan dalam rokok elektronik; perasa menjadi minyak esensial, untuk tembakau; perawatan kulit dalam bentuk semprotan; perawatan pelurusan rambut; perawatan rambut dan sediaan pembersihan; perawatan rambut keratin; perekat kelopak mata ganda (kosmetik); perekat untuk bulu mata palsu, rambut dan kuku; perekat untuk keperluan kosmetik; perekat untuk kuku palsu; perekat untuk membubuhkan alis palsu; perekat untuk membubuhkan bulu mata palsu; perekat untuk membubuhkan kuku atau bulu mata palsu; perekat untuk membubuhkan kuku palsu; perekat untuk membubuhkan rambut palsu; perhiasan kulit menjadi transfer dekoratif untuk keperluan kosmetik; perhiasan kulit self-adhesive untuk keperluan kosmetik; perhiasan kulit untuk keperluan kosmetik; pernis kuku untuk keperluan kosmetik; perona mata; perona mata berupa kilauan (Eyeshadow glitter); perona pipi; perona pipi dalam bentuk krim (Cream blush); persiapan kulit wajah untuk penggunaan kosmetik; persiapan scrubbing (scrubbing preparations) untuk digunakan pada kulit, yaitu, lulur (body scrubs) dan scrub wajah (facial scrubs); persiapan untuk perawatan rambut; petroleum jelly untuk keperluan kosmetik; pewangi bantal beraroma dengan cara disemprot; pewangi nafas dalam bentuk kunyah yang terbuat dari ekstrak kayu birch; pewangi rambut; pewarna Rambut; pewarna bibir dalam bentuk cairan atau gel [kosmetik]; pewarna janggut; pewarna kosmetik; pewarna lotion untuk rambut; pewarna rambut; pewarna rambut dan produk pemutihan; pewarna untuk keperluan toilet; pewarna-pewarna rambut; pewarnaan rambut dan sediaan pewarnaan rambut; pijat lilin untuk keperluan kosmetik; poles gigitiruan; poles untuk kulit; poles untuk sepatu bersinar; pomade rambut; pomade rambut untuk keperluan kosmetik; pomades untuk keperluan kosmetik; pomanders [zat aromatik]; potpourris [wewangian]; preparat dan bahan membersihkan dan mencuci untuk penggunaan pribadi, yaitu, persiapan untuk mandi dan mandi pancuran (shower) yang tidak mengandung obat; preparat kosmetik yang mengandung kolagen; preparat pelembab [kosmetik]; preparat pelembab setelah bercukur; preparat pemutihan

[decolorants] untuk keperluan kosmetik; preparat pemutihan [penghilang warna] untuk keperluan rumah tangga; primer kuku [kosmetik]; primer make-up; produk dan sediaan kosmetik perawatan kecantikan; produk dan sediaan untuk rambut dan perawatan rambut termasuk sampo, kondisioner, mousses, gel, lilin (waxes) dan semprotan (sprays); produk dan sediaan yang tidak mengandung obat-obatan untuk merawat kuku; produk dan sediaan yang tidak mengandung obat-obatan untuk merawat mulut dan gigi; produk dan sediaan yang tidak mengandung obat-obatan untuk merawat rambut dan kulit kepala; produk dan sediaan yang tidak mengandung obat-obatan untuk merawat tangan dan kaki; produk dan sediaan yang tidak mengandung obat-obatan untuk merawat tubuh dan kulit; produk dan sediaan yang tidak mengandung obat-obatan untuk merawat wajah; produk kosmetik dalam bentuk aerosol untuk perawatan kulit; produk mandi non-medis; produk pelindung matahari (kosmetik); produk pembersih rumah tangga; produk pemutih (kosmetik); produk pengelupas untuk merawat dan membersihkan kulit; produk perawatan bibir (kosmetik); produk perawatan kulit yang tidak mengandung obat; produk perawatan rambut, yaitu sampo dan kondisioner; produk perawatan tubuh [tidak mengandung obat-obatan] untuk wajah dan kulit; produk perawatan tubuh dan perawatan kecantikan; produk perawatan untuk melindungi rambut; produk perawatan wajah [kosmetik]; produk sabun; produk untuk perawatan kulit berbentuk cairan; produk wewangian; produk wewangian yaitu kolonye; produk yang tidak mengandung obat untuk penggunaan higienis mulut; racun lebah untuk keperluan kosmetik; rambut rontok; ramuan mandi, bukan untuk tujuan medis; reed diffusers terdiri dari minyak wangi dalam wadah dan termasuk buluh; rendam kaki tanpa pengobatan; rias wajah; riasan mata; rum rum; rum rum untuk keperluan kosmetik; rumput laut untuk digunakan dalam tata rias; sabun almond; sabun antiperspirant; sabun batang; sabun batangan untuk mandi; sabun batangan untuk toilet; sabun beraroma; sabun cair; sabun cair bergelembung untuk mandi berendam; sabun cair pribadi, sabun pribadi tanpa air, batang pembersih pribadi, sediaan perawatan rambut dalam bentuk batangan; sabun cair untuk binatu; sabun cair untuk mandi; sabun cair untuk mencuci piring; sabun cair untuk tangan dan wajah; sabun cair untuk tangan, wajah dan tubuh; sabun cair yang digunakan untuk mandi kaki; sabun cair yang digunakan untuk mencuci kaki; sabun cuci; sabun cuci tangan; sabun cukur; sabun dan deterjen; sabun deodoran; sabun deterjen; sabun industri; sabun kertas untuk penggunaan pribadi; sabun kosmetik; sabun krim; sabun krim tubuh; sabun kulit; sabun lidah buaya; sabun loofah; sabun mandi; sabun mandi [untuk manusia]; sabun mandi cair; sabun mandi cair tidak mengandung obat; sabun mandi dalam bentuk cair, padat atau gel; sabun mandi*; sabun non-obat; sabun non-obat untuk bayi; sabun non-obat untuk tangan; sabun non-obat untuk wajah; sabun pasir; sabun pelana; sabun pencerah warna untuk keperluan binatu; sabun pengelupasan untuk wajah; sabun tanpa air; sabun tidak mengandung obat untuk penggunaan pribadi; sabun tidak mengandung obat untuk penggunaan pribadi dalam bentuk cair, padat dan gel; sabun toilet; sabun tubuh; sabun tubuh tanpa obat; sabun untuk bahan kulit; sabun untuk keringat kaki; sabun untuk kulit; sabun untuk mencerahkan tekstil; sabun untuk penggunaan pribadi; sabun untuk penggunaan rumah tangga; sabun untuk perawatan tubuh; sabun wajah; sabun wajah dan sabun badan yang tidak mengandung obat, butiran manik-manik untuk mandi, butiran kristal untuk mandi, busa untuk mandi, gel untuk mandi, losion untuk mandi, minyak untuk mandi, garam untuk mandi yang tidak mengandung obat, gelembung busa untuk mandi, busa untuk, sabun mandi cair, busa untuk mandi di bawah pancuran dan busa untuk mandi, gel untuk mandi di bawah pancuran dan gel untuk mandi, lulur untuk mandi di bawah pancuran dan lulur untuk mandi; sabun wangi; sabun-sabun; sabun-sabun, sabun mandi, wangi-wangian, minyak esensial, kosmetik, shampoo, shampoo kering; sachet aroma untuk bantal mata; sachet bunga rampai untuk dimasukkan dalam bantal aromaterapi; sachet parfum; sachet untuk linen wangi; safrol; sahampoo untuk kendaraan; salep kosmetik; salep kulit pelembab [kosmetik]; salep ruam popok dan lotion tanpa obat; salep tanpa obat untuk melembabkan kulit; salep tanpa obat untuk pencegahan dan pengobatan kulit terbakar; sampo; sampo dan kondisioner rambut; sampo dan kondisioner untuk digunakan pada rambut; sampo hewan peliharaan tanpa obat; sampo karpet; sampo ketombe tanpa obat; sampo mobil; sampo tanpa obat; sampo untuk bayi; sampo untuk kendaraan bermotor; sampo untuk rambut manusia; sampo-sampo, kondisioner-kondisioner; sarung tangan pengamplasan; sarung tangan pra-dibasahi dengan sediaan kosmetik untuk keperluan kosmetik; scrub kaki; scrub krim tubuh; scrub pengelupasan kulit untuk keperluan kosmetik; scrub pengelupasan untuk kaki; scrub pengelupasan untuk tangan; scrub pengelupasan untuk tubuh; scrub pengelupasan untuk wajah; scrub tangan; scrub tanpa obat untuk wajah dan tubuh; scrub wajah; sealant polimer untuk membersihkan, menyinari, dan melindungi permukaan eksterior mobil; sediaan untuk mencuci tangan; sediaan untuk mengkilapkan buah; sediaan abrasif; sediaan anti keringat (sediaan mandi); sediaan antistatik untuk keperluan rumah tangga; sediaan aromaterapi; sediaan bahan kimia pembersih untuk keperluan rumah tangga; sediaan baskom tanpa obat; sediaan bercukur dan bercukur; sediaan berjemur; sediaan berjemur [kosmetik]; sediaan berjemur dan sediaan perlindungan dari matahari; sediaan binatu; sediaan binatu atau cairan untuk menghilangkan bau dan untuk membuat pakaian dan bahan tekstil tercium bersih; sediaan buffing kuku; sediaan busa untuk mandi; sediaan cucian dan pemutihan; sediaan cukur; sediaan dalam bentuk emulsi untuk merawat kulit [tidak mengandung obat-obatan]; sediaan dan bahan non-obat untuk perlindungan dan perawatan kulit; sediaan dan bahan untuk pembersihan, pemolesan, sediaan degreasing dan abrasif; sediaan dan perawatan rambut; sediaan dan produk perawatan kulit [kosmetik dan tidak mengandung obat-obatan]; sediaan degreasing; sediaan degreasing dengan basis pelarut; sediaan degreasing untuk keperluan rumah tangga; sediaan douching untuk keperluan sanitasi pribadi atau deodoran [perlengkapan mandi]; sediaan dry-cleaning; sediaan eksfoliasi tanpa obat untuk perawatan kulit dan rambut; sediaan eksfoliasi tanpa obat untuk wajah; sediaan fumigasi [parfum]; sediaan furbishing; sediaan gerusan; sediaan gigi non-obat untuk anjing; sediaan gigi non-obat untuk hewan peliharaan; sediaan gigi non-obat untuk kucing; sediaan gigi non-obat untuk ternak; sediaan hiasan rambut [sediaan highlight]; sediaan kolagen untuk keperluan kosmetik; sediaan kondisioner kain; sediaan kosmetik; sediaan kosmetik anti-penuaan; sediaan kosmetik dan kecantikan; sediaan kosmetik meminimalkan kerut untuk penggunaan wajah topikal; sediaan kosmetik perawatan rambut; sediaan kosmetik tanpa busa; sediaan kosmetik tanpa obat; sediaan kosmetik tidak mengandung obat untuk penggelapan kulit dan penggelapan kulit yang dilakukan sendiri; sediaan kosmetik tidak mengandung obat untuk tujuan pelangsingan; sediaan kosmetik untuk berjemur; sediaan kosmetik untuk berjemur dan sediaan untuk melindungi kulit dari efek sinar matahari; sediaan kosmetik untuk bulu mata; sediaan kosmetik untuk kulit; sediaan kosmetik untuk kulit kering selama kehamilan; sediaan kosmetik untuk mandi; sediaan kosmetik untuk mandi dan mandi; sediaan kosmetik untuk melindungi dari sengatan matahari; sediaan kosmetik untuk melindungi kulit dari sinar matahari; sediaan kosmetik untuk modifikasi kulit dan tubuh plastik simulasi dan kosmetik untuk layanan make up artis; sediaan kosmetik untuk pembaruan kulit; sediaan kosmetik untuk pemeliharaan kulit dan perawatan kulit; sediaan kosmetik untuk pengeringan cat kuku; sediaan kosmetik untuk perawatan kulit; sediaan kosmetik untuk perawatan mulut dan gigi; sediaan kosmetik untuk perawatan tubuh; sediaan kosmetik untuk rambut dan kulit kepala; sediaan kosmetik untuk tata rias artis khususnya sediaan untuk kulit, rambut dan untuk pewarnaan gigi; sediaan kosmetik untuk tujuan pelangsingan; sediaan kosmetik untuk wajah dan tubuh; sediaan kosmetik wajah; sediaan kosmetik yang digunakan untuk mengangkat sel-sel kulit mati dari permukaan kulit; sediaan kosmetik yang digunakan untuk pengelupasan sel-sel kulit mati di wajah; sediaan kosmetik yang digunakan untuk pengelupasan sel-sel kulit mati diwajah; sediaan kosmetik, yakni krim untuk mengencangkan kulit; sediaan kosmetika untuk perawatan jerawat; sediaan kulit wajah untuk keperluan kosmetik; sediaan lidah buaya untuk

keperluan kosmetik; sediaan make-up untuk wajah dan tubuh; sediaan mandi bukan untuk tujuan medis; sediaan mandi busa; sediaan mandi busa tanpa obat; sediaan mandi busa untuk keperluan kosmetik; sediaan mandi dan mandi pancuran (shower); sediaan mandi mentol, bukan untuk keperluan medis; sediaan mandi tanpa obat; sediaan mandi untuk hewan peliharaan; sediaan mandi, bukan untuk keperluan medis; sediaan meluruskan rambut; sediaan membersihkan dan mencuci untuk keperluan rumah tangga; sediaan membersihkan kendaraan; sediaan mencuci rambut; sediaan menghapus make-up; sediaan menghapus pernis; sediaan menghilangkan karat; sediaan menghilangkan kutikula; sediaan menghilangkan kutikula untuk keperluan kosmetik; sediaan menyegarkan nafas untuk kebersihan pribadi; sediaan non-obat untuk mengurangi sengatan matahari; sediaan obat menghilangkan rambut; sediaan obat menghilangkan rambut dan pengelupasan kulit; sediaan pelindung matahari kosmetik; sediaan pembersih badan; sediaan pembersih jok mobil; sediaan pembersih otomotif; sediaan pembersih peralatan rumah tangga; sediaan pembersih pribadi untuk wajah, tangan dan tubuh; sediaan pembersih untuk membersihkan permukaan substrat dari pelapis, noda, cat dan komposisi endapan yang tidak diinginkan untuk menghilangkan getah dan perekat, pelumas dan tar serta sediaan dekalsifikasi dan penghancuran kerak untuk pembersihan produk rumah tangga; sediaan pembersih wajah; sediaan pembersihan; sediaan pembersihan busa; sediaan pembersihan dan pemolesan; sediaan pembersihan dan pemolesan kulit; sediaan pembersihan dengan dasar pelarut; sediaan pembersihan kaca; sediaan pembersihan kaca depan; sediaan pembersihan karburator dan tersedak; sediaan pembersihan karpet; sediaan pembersihan kulit tanpa obat; sediaan pembersihan lantai; sediaan pembersihan serba guna; sediaan pembersihan serba guna untuk barang-barang perokok; sediaan pembersihan tangan; sediaan pembersihan tanpa obat; sediaan pembersihan tanpa obat untuk digunakan pada tubuh; sediaan pembersihan tanpa obat untuk kulit; sediaan pembersihan tubuh dan perawatan kecantikan; sediaan pembersihan untuk ban dan roda kendaraan; sediaan pembersihan untuk ban dan roda mobil; sediaan pembersihan untuk ban kendaraan, pelek roda dan hub roda; sediaan pembersihan untuk digunakan pada tubuh; sediaan pembersihan untuk kain; sediaan pembersihan untuk keperluan rumah tangga; sediaan pembersihan untuk kulit; sediaan pembersihan untuk membersihkan permukaan; sediaan pembersihan untuk mobil; sediaan pembersihan untuk penggunaan pribadi; sediaan pembersihan wallpaper; sediaan pembersihan, pemolesan dan penggosok; sediaan pemolesan; sediaan pemolesan untuk bahan kulit; sediaan pemolesan, penggerusan dan abrasif; sediaan pemutih gigi; sediaan pemutih kulit; sediaan pemutih kulit [kosmetik]; sediaan pemutih untuk keperluan domestik; sediaan pemutih, pembersih dan kompon; sediaan pemutihan gigi; sediaan pemutihan kulit; sediaan penataan rambut; sediaan pencuci; sediaan pencuci piring; sediaan pencucian dan pemutihan; sediaan pencucian untuk keperluan binatu; sediaan pengasah; sediaan pengasahan; sediaan pengencangan payudara kosmetik; sediaan pengeriting rambut; sediaan pengeritingan dan pengeritingan permanen; sediaan pengeritingan rambut dan pengaturan rambut; sediaan penghapus noda; sediaan pengharum ruangan; sediaan penghilang pernis; sediaan penghilang rambut; sediaan penghilang warna; sediaan penghilang warna untuk rambut; sediaan penguatan kuku; sediaan pengupasan lantai; sediaan pengupasan lilin; sediaan penyamakan sendiri [kosmetik]; sediaan peralatan mandi tanpa obat; sediaan perataan [kanji]; sediaan perawatan bibir; sediaan perawatan bibir tanpa obat; sediaan perawatan kaki tanpa obat; sediaan perawatan kecantikan; sediaan perawatan kecantikan kulit tanpa obat; sediaan perawatan kuku; sediaan perawatan kuku kosmetik; sediaan perawatan kulit; sediaan perawatan kulit anti penuaan; sediaan perawatan kulit anti-penuaan; sediaan perawatan kulit tanpa obat; sediaan perawatan kulit tanpa obat dalam sifat penyegar tubuh dengan cara disemprot; sediaan perawatan kulit wajah (kosmetik); sediaan perawatan kulit yaitu pembersih, toner, pelembab, krim wajah, krim tangan, krim tubuh, krim mata, gel mata, balsem, exfoliator, bubuk pemoles, masker wajah, lotion, sabun mandi, serum untuk penggunaan kosmetik; sediaan perawatan kulit yang menggabungkan madu Manuka dan/atau bahan-bahan herbal; sediaan perawatan kulit, bukan untuk keperluan medis; sediaan perawatan kulit, mata, bibir dan kuku (tidak mengandung obat); sediaan perawatan kulit, yaitu pengelupas sel kulit; sediaan perawatan kulit, yaitu sabun mandi, losion, krim dan sampo; sediaan perawatan matahari; sediaan perawatan matahari [kosmetik]; sediaan perawatan matahari bukan medis; sediaan perawatan matahari dan sun block tanpa obat; sediaan perawatan non-obat untuk anjing; sediaan perawatan non-obat untuk hewan peliharaan; sediaan perawatan non-obat untuk kucing; sediaan perawatan non-obat untuk ternak; sediaan perawatan rambut; sediaan perawatan rambut tanpa obat untuk keperluan kosmetik; sediaan perawatan rambut untuk manusia; sediaan perawatan rambut yang terdiri dari minyak kelapa murni organik dan minyak kelapa murni; sediaan perawatan rambut, bukan untuk keperluan medis; sediaan perawatan tanpa obat, selain mencuci hewan; sediaan perawatan tubuh tanpa obat; sediaan perawatan wajah kosmetik; sediaan perawatan wajah tidak mengandung obat; sediaan perawatan, perawatan dan kecantikan kulit, kulit kepala dan rambut untuk penggunaan kosmetik; sediaan perbaikan kuku; sediaan perendaman cucian; sediaan pertumbuhan kembali rambut kosmetik menghambat; sediaan pewangi ruangan; sediaan pewangi udara untuk mobil; sediaan pewangi udara untuk ruangan; sediaan pewarnaan rambut; sediaan pewarnaan untuk keperluan kosmetik; sediaan phytocosmetic; sediaan pijat tanpa obat; sediaan pra-cukur dan setelah-cukur; sediaan pra-perendaman; sediaan rambut santai; sediaan rambut tanpa obat; sediaan rias rambut kosmetik; sediaan sanitasi menjadi peralatan mandi non-obat; sediaan sanitasi menjadi perlengkapan mandi; sediaan setelah bercukur; sediaan sun block; sediaan sun block untuk keperluan kosmetik; sediaan tabir surya; sediaan tabir surya untuk digunakan pada kulit; sediaan tanpa obat untuk digunakan di kamar mandi; sediaan tanpa obat untuk merawat dan membersihkan hewan; sediaan tanpa obat untuk perawatan kulit, rambut dan kulit kepala; sediaan tata rias; sediaan tidak mengandung obat untuk pembersihan dan perawatan tubuh; sediaan tubuh dan perawatan kecantikan; sediaan tubuh dan perawatan kecantikan untuk keperluan kosmetik; sediaan ukuran binatu; sediaan untuk mandi berendam berbentuk butiran kristal; sediaan untuk melindungi rambut dari sinar matahari; sediaan untuk membersihkan dan menyemir kulit dan alas kaki, tidak termasuk produk rambut; sediaan untuk membersihkan dapur, sediaan untuk membersihkan kamar mandi, sediaan untuk membersihkan toilet; sediaan untuk membersihkan gigi; sediaan untuk membersihkan gigi palsu; sediaan untuk membersihkan pipa saluran pembuangan; sediaan untuk membersihkan rambut; sediaan untuk membersihkan, melindungi dan menjaga permukaan kendaraan; sediaan untuk membersihkan, melindungi dan menjaga permukaan kendaraan termasuk sediaan untuk mencuci, memoles, mengkilapkan; sediaan untuk membersihkan, merawat dan memperindah kulit, kulit kepala dan rambut; sediaan untuk membersihkan, merawat, memelihara dan memperindah kulit, kulit kepala dan rambut; sediaan untuk membuat daun tanaman mengkilap; sediaan untuk membuka blokir pipa limbah; sediaan untuk membuka saluran pipa drainase; sediaan untuk membuka wastafel; sediaan untuk memperbaiki dan menempelkan bulu mata, jenggot, memasang rambut palsu; sediaan untuk mencuci; sediaan untuk mencuci buah dan sayuran; sediaan untuk mencuci pakaian; sediaan untuk mengasah; sediaan untuk mengecat rambut; sediaan untuk mengeriting dan mengatur rambut; sediaan untuk menggosok; sediaan untuk menghapus manikur; sediaan untuk menghilangkan kuku gel; sediaan untuk menghilangkan limescale, karat atau minyak; sediaan untuk menghilangkan warna rambut; sediaan untuk mengikalkan rambut; sediaan untuk mengilatkan [semir]; sediaan untuk merawat tangan dan tubuh; sediaan untuk pembersihan, perawatan dan perawatan rambut; sediaan untuk pembersihan, pewarnaan, pewarnaan, pemutihan, pengaturan dan penataan rambut; sediaan untuk pembersihan, pewarnaan, pewarnaan, pemutihan, pengaturan dan pengeritingan rambut permanen; sediaan untuk pengeritingan rambut; sediaan untuk pengeritingan rambut permanen;

sediaan untuk pengupasan lilin dari lantai; sediaan untuk perawatan bulu mata; sediaan untuk perawatan dan pembersihan hewan; sediaan untuk perawatan kulit kepala dan rambut; sediaan untuk perawatan tubuh dan kecantikan; sediaan untuk perlengkapan mandi (toilet preparations) yang tidak mengandung obat, yaitu, sabun; sediaan untuk perlengkapan mandi (toilet preparations) yang tidak mengandung obat; sediaan untuk pewarnaan awal rambut; sediaan untuk pewarnaan awal rambut, menghilangkan warna rambut, mengecat rambut dan mewarnai rambut; sediaan untuk simulasi warna darah pada bagian tubuh untuk menutupi noda kulit; sediaan untuk simulasi warna darah pada bagian tubuh, untuk menutupi noda kulit dan kosmetik untuk menindaklanjuti pengobatan pasca operasi bekas luka pada kulit; sediaan yang tidak mengandung obat untuk bercukur; sediaan yang tidak mengandung obat untuk digunakan sebelum bercukur; sediaan yang tidak mengandung obat untuk digunakan setelah bercukur; sediaan yang tidak mengandung obat-obatan untuk melembabkan, memberi nutrisi, mengencangkan dan merawat kulit; sediaan) zat pencerah warna untuk keperluan binatu di dalam rumah tangga; sediaan, termasuk krim, gel, dan mouse, untuk digunakan sebelum, selama dan setelah bercukur; sediaan-sediaan untuk membersihkan, mengkilapkan, menggosok dan membuang lemak; sediaan-sediaan aroma wangi ruangan; sediaan-sediaan eksfoliasi non-medis untuk kulit kepala dan rambut; sediaan-sediaan kosmetik rias rambut; sediaan-sediaan kosmetik untuk tata rias artis khususnya sediaan-sediaan untuk kulit, rambut dan untuk pewarnaan gigi; sediaan-sediaan mencuci tangan diresapi untuk keperluan kosmetik; sediaan-sediaan pembersih kulit untuk wajah dan tubuh; sediaan-sediaan perawatan gigi; sediaan-sediaan pewangi udara untuk kamar mandi dan kamar kecil; sediaan-sediaan untuk membersihkan dan mencuci; sediaan-sediaan untuk memutihkan dan mencuci sediaan-sediaan untuk membersihkan, mengkilatkan, membuang lemak sabun, wangi-wangian, minyak sari, kosmetik, minyak rambut bahan-bahan pemeliharaan gigi; sediaan-sediaan yang tidak mengandung obat untuk kulit, mengandung vitamin, herbal, mineral, atau minyak sari; self-tanning lotion [kosmetik]; semir boot; semir dan lilin sepatu; semir furnitur; semir gigi; semir lantai; semir mobil; semir sepatu dan boot; semir sepatu dan krim; semir untuk furnitur dan lantai; semprotan antistatik untuk pakaian; semprotan dengan pengharum untuk badan, semprotan dengan pengharum untuk ruangan; semprotan deodoran feminin; semprotan deodoran kaki; semprotan kamar beraroma; semprotan kulit topikal untuk keperluan kosmetik; semprotan linen beraroma; semprotan menjadi alat bantu penata rambut; semprotan mulut tanpa obat; semprotan pelindung panas untuk rambut; semprotan penata rambut; semprotan penyegar kain beraroma; semprotan penyegar nafas; semprotan rambut; semprotan rambut dan gel rambut; semprotan tubuh; semprotan tubuh beraroma; semprotan tubuh digunakan sebagai deodoran pribadi dan wewangian; semprotan tubuh untuk keperluan kosmetik; semprotan untuk tubuh yang mengandung wewangian dan sabun yang mengandung wewangian; senyawa buffing; senyawa penggosok lantai; sepatu hitam [semir sepatu]; sepatu sesuatu; serat untuk keperluan kosmetik; serbuk basma; serbuk gosok untuk tujuan umum; serpih mandi; serum anti-penuaan untuk wajah; serum bulumata; serum jenggot; serum kecantikan; serum kulit (kosmetik); serum kulit tanpa obat; serum kulit tanpa obat untuk wajah; serum mata; serum pemutih (kosmetik); serum penataan rambut; serum perawatan rambut; serum rambut; serum tidak eksklusif hyaluronat bisa mengandung vitamin dan pencerah (kosmetik); serum untuk wajah tidak mengandung obat; serum wajah; serum yang mengandung ekstrak batu permata; shampo dan kondisioner hewan peliharaan [sediaan perawatan hewan non-obat-obatan]; shampo hewan peliharaan tidak mengandung obat; shampo hewan peliharaan, non-obat [sediaan perawatan hewan]; shampo rambut; shampo untuk hewan [sediaan perawatan non-obat]; shampo untuk hewan peliharaan [sediaan perawatan tanpa pengobatan]; shampoo kering; shampoo ketombe; shampoo pH netral; shampoo pH seimbang; silikon karbida [abrasif]; soda pemutih; soda soda; solusi gerusan; solusi pembersih lensa kacamata; solusi pengeritingan dingin; stik untuk menyebarkan aroma; stiker kuku jari kaki; stiker nail art; stiker seni tubuh; strip abrasif; strip lilin untuk menghilangkan rambut tubuh; strip napas menyegarkan; strip pemutih gigi; strip pemutih, pasta gigi; strip wajah untuk menghilangkan sumbatan dari pori-pori pada kulit; styling mousse; sulingan herbal; sulingan tanaman; sumbu diresapi dengan wewangian untuk kamar wewangian; sun block lotion untuk keperluan kosmetik; sun-tanning gel; susu almond untuk keperluan kosmetik; susu berjemur; susu kecantikan; susu mandi; susu pelembab; susu pelembab setelah bercukur; susu pelembab tubuh; susu pelembab untuk pemutih kulit wajah; susu pembersih; susu pembersih untuk keperluan toilet; susu pembersih untuk perawatan kulit; susu pembersih wajah; susu penyamakan [kosmetik]; susu setelah dicukur; susu setelah matahari; susu setelah matahari [kosmetik]; susu setelah matahari untuk keperluan kosmetik; susu tubuh; susu wajah dan lotion; susu wajah dan lotion untuk keperluan kosmetik; susu wajah dan tubuh; susu wajah dan tubuh untuk keperluan kosmetik; tabir surya; tabir surya berbentuk losion dan semprotan; tabir surya dalam bentuk losion dan semprotan; tabir surya tahan air; tabir surya untuk keperluan kosmetik; tablet deterjen pencuci piring; tablet pembersih gigi tiruan tanpa obat; tambalan kosmetik yang mengandung tabir surya dan tabir surya untuk digunakan pada kulit; tas organizer untuk keperluan kosmetik terisi; tata rias dan pembersih tata rias panggung, film dan televisi (kosmetik teater) terutama untuk TV definisi tinggi; tata rias dan pembersih tata rias untuk panggung , film, dan televisi (kosmetik teater)terutama untuk TV definisi tinggi; tato sementara untuk keperluan kosmetik; tato yang dapat dilepas untuk keperluan kosmetik; tempat lipstik; terpene [minyak esensial]; terpentin untuk mengalami degreasing; texturizers kulit; tips kuku; tiriskan dan cuci sediaan yang tidak menghalangi; tiriskan sediaan pembersihan; tiriskan sediaan pemblokiran; tissue (penyeka) yang telah dilembabkan sebelumnya untuk wajah tidak mengandung obat; tisu (wipes) atau bantalan yang diresapi dengan persiapan atau bahan pembersihan, pemolesan, penggosok atau abrasif; tisu basah untuk keperluan kosmetik; tisu bayi diresapi dengan sediaan pembersihan; tisu bayi sekali pakai diresapi dengan sediaan kosmetik; tisu bayi sekali pakai diresapi dengan sediaan pembersihan pribadi; tisu bayi untuk keperluan kosmetik; tisu diresapi dengan larutan pembersih; tisu diresapi dengan minyak esensial, untuk penggunaan kosmetik; tisu diresapi dengan pembersih kulit; tisu diresapi dengan preparat anti-keringat untuk penggunaan pribadi; tisu diresapi dengan sediaan berjemur; tisu diresapi dengan sediaan deodoran untuk penggunaan pribadi; tisu diresapi dengan sediaan kosmetik; tisu diresapi dengan sediaan menghilangkan make-up; tisu diresapi dengan sediaan pembersihan; tisu diresapi dengan sediaan pembersihan pribadi; tisu diresapi dengan sediaan pembersihan untuk hewan peliharaan; tisu diresapi dengan sediaan perawatan kulit; tisu kacamata diresapi dengan pembersih; tisu kertas diresapi untuk membersihkan piring; tisu kosmetik pra-lembab; tisu kosmetik yang sudah diresapi pelembab sebelumnya; tisu pembersih kulit yang sudah direndam sebelumnya; tisu pra-dibasahi dengan sediaan pembersihan untuk keperluan rumah tangga; tisu sekali pakai diresapi dengan bahan kimia pembersih atau senyawa untuk kebersihan pribadi; tisu sekali pakai diresapi dengan bahan kimia pembersih atau senyawa untuk keperluan industri dan komersial; tisu sekali pakai diresapi dengan senyawa pembersih untuk digunakan pada wajah; tisu yang diresapi dengan kosmetik; tisu yang diresapi dengan losion kosmetik; tisu yang diresapi dengan pembersih kulit; tisu, kain atau penyeka yang dilembapi atau diresapi dengan sediaan membersihkan pribadi atau losion kosmetik; tisyu bayi; toner kulit; toner kulit non-obat; toner untuk penggunaan kosmetik; toner untuk wajah tidak mengandung obat; toner wajah; toner wajah kosmetik; tongkat dupa; tongkat kapas serbaguna untuk penggunaan pribadi; tongkat pomade; tongkat pomades untuk keperluan kosmetik; tonik rambut; tonik rambut untuk keperluan kosmetik; topeng kulit kepala; transfer dekoratif untuk keperluan kosmetik; transfer tato temporer; transfer tato yang bisa dilepas; tubuh gemerlap; tubuh yang tidak berobat meresap; udara bertekanan kalengan untuk keperluan pembersihan dan debu; ujung kuku buatan; vanillin sintetis

[wewangian]; wajah berkilauan; wajah dan tubuh gemerlap; wangi-wangian; wangi-wangian untuk penggunaan kosmetik; warna alis dalam bentuk pensil dan bubuk; warna bulu mata; warna jenggot; warna menjalankan lembar cucian pencegahan; warna pipi; warna rambut; wax rambut; wewangian; wewangian alami; wewangian dan dupa; wewangian dan wangi-wangian; wewangian dan wewangian; wewangian dicampur; wewangian kayu cedar; wewangian sintetis; wewangian untuk digunakan dalam pembuatan; wewangian untuk keperluan rumah tangga; wewangian untuk mobil; wewangian untuk penggunaan pribadi; wewangian vanila; wewangian, minyak atsiri, kosmetik tanpa obat, lotion rambut tanpa obat; wewangian, minyak esensial; wewangian, minyak esensial, kosmetik, lotion rambut; wewangian, wewangian dan dupa; wewangian, wewangian dan dupa, selain parfum untuk penggunaan pribadi; witch hazel [sulingan herbal]; wol baja diresapi untuk pembersihan; zat pelembut untuk keperluan rumah tangga; zat pengering untuk mesin pencuci piring===

---

210 Nomor Permohonan : DID2021044114

540 Etiket

220 Tanggal Penerimaan : 30/06/2021 15:02:06

320 Prioritas :

730 Nama Pemohon : PT. MITRA ABADI SEHATI PLASINDO

Alamat Pemohon : GREEN SEDAYU BIZPARK DM 1 No. 29, JL. DAAN MOGOT KM. 18, KALIDERES, KALIDERES , Kota Administrasi Jakarta Barat, DKI Jakarta

740 Nama Kuasa : Anny Susanto

Alamat Kuasa : Pamerindo Paten Komplek Green Ville Maisonette blok FB 10 Jl. Tanjung Duren Raya, Duri Kepa



Tipe Merek : Merek Kata dan Lukisan

Nama Merek : SINON

566 Arti Bahasa : Tidak Ada Terjemahan

591 Uraian Warna : HITAM, PUTIH, MERAH

511 Kelas Barang/Jasa : 21

510 Uraian Barang/Jasa : ===Mangkok; Sendok saji dari plastik; Tutup gelas plastik berbentuk cembung; Tutup gelas plastik berbentuk datar; alas piring dari plastik bukan pengganti tekstil; baskom cuci (mangkok, bukan bagian dari instalasi sanitasi); botol air plastik, kosong; botol-botol plastik; gelas plastik; kotak kue plastik untuk keperluan rumah tangga; kotak makan siang yang terbuat dari plastik; mangkuk plastik; mug plastik; pengaduk plastik sekali pakai untuk minuman; piring plastik; sarung tangan plastik sekali pakai untuk keperluan rumah tangga; sumpit; sumpit sekali pakai; talenan dari plastik; tatakan gelas anggur dari plastik tidak menjadi pengganti tekstil; tikar plastik untuk gelas minum, bukan pengganti tekstil; wadah penyimpanan untuk rumah tangga dari plastik; wadah plastik portabel untuk keperluan rumah tangga dan dapur; wadah plastik untuk keperluan rumah tangga; wadah plastik untuk penggunaan dapur===

---

210 Nomor Permohonan : DID2021044115

540 Etiket

220 Tanggal Penerimaan : 30/06/2021 15:03:34

320 Prioritas :

730 Nama Pemohon : CV. HARSA CIPTA MANDIRI

Alamat Pemohon : Jl. Palm Raya 18 No. 3, Kel. Bendan Ngisor, Kec. Gajah Mungkur, Semarang., Kota Semarang, Jawa Tengah

740 Nama Kuasa : H. Eko Tanuwiharja S.H.

Alamat Kuasa : Komplek Banceuy Permai Kav. E-19 No. 27, Sumur Bandung, Kota Bandung, Jawa Barat 40111



Tipe Merek : Merek Kata dan Lukisan

Nama Merek : HARSAYA

566 Arti Bahasa :

591 Uraian Warna : Hitam dan putih

511 Kelas Barang/Jasa : 16

510 Uraian Barang/Jasa : ===Alat tulis untuk kegiatan bermain anak-anak; Alat tulis untuk kegiatan pendidikan anak-anak; Isolasi kertas; Kartu hadiah; Kartu nama; Kartu terima kasih; Map [alat tulis menulis]; Publikasi dan barang cetakan, yaitu kartu dagang bola basket, kartu dagang, stiker, dekal, tato sementara yang dapat dipindahkan, perangko bertema bola basket, tiket bertema bola basket, karton untuk menyimpan koleksi piringan perdagangan, papan tulis tempel dan penghapus papan tulis, papan memorandum, penjepit papan untuk menulis, tatakan gelas dari kertas, kartu pos, alas piring dari kertas, tissue wajah, kartu catatan, bantalan memo, bantalan catatan, pulpen, krayon, spidol penanda, karet gelang, pena dan pensil, kotak pena dan pensil, pena dan tatakan untuk menulis, penyangga dokumen desktop, scrapbook, stempel karet, penggaris untuk merancang, spanduk kertas dan bendera, binder dengan 3 cincin, folder alat tulis, buku catatan wirebound, buku catatan portofolio, foto-foto berbingkai dan tidak berbingkai, litografi, cetakan seni, poster, kalender, stiker bumper, sampul buku, penunjuk halaman buku, kertas pembungkus, buku kegiatan anak-anak, buku mewarnai anak-anak; Stempel (cap) dan stiker (alat tulis menulis); Tas plastik dan kertas; Tempat alat tulis menulis [set]; Wadah dokumen (alat tulis); alat tulis; alat tulis (kartu nama, kop surat); alat tulis kantor; alat tulis kertas kantor; alat tulis menulis; alat tulis tercetak; alat tulis, termasuk kertas, amplop, bantalan, kartu, surat, pena, dan pensil; amplop [alat tulis]; figur model [ornamen] terbuat dari kertas; folder alat tulis; huruf dan angka yang didukung perekat [alat tulis]; kantong [alat tulis]; kantong kertas; kantong kertas belanja; kantong kertas untuk kemasan; kartu Natal; kartu catatan; kartu pengumuman [alat tulis]; kartu penilaian; kartu pernikahan; kartu pos gambar; kartu tercetak; kartu ucapan; kartu ucapan pop-up; kartu ucapan selamat; kartu ulang tahun; kartu undangan; kartu-kartu; kartu-kartu terbuat dari kertas;

kebutuhan alat tulis dan kantor, kecuali furnitur; kerajinan kertas [seni dan kerajinan]; kertas HVS; kertas belanjaan; kertas berbentuk pita untuk pembungkus kado; kertas buram; kertas catatan; kertas dan karton; kertas gambar; kertas kado; kertas karton; kertas karton untuk mengirimkan barang; kertas krep; kertas kue dekorasi; kertas kulit bawang; kertas origami; kertas plastik; kertas seni; kertas tulis; kertas tulis dan amplop [alat tulis]; kertas untuk melukis dan kaligrafi; kertas*; kotak alat tulis; kotak alat tulis (alat tulis); kotak kertas; kotak kertas untuk menyimpan kartu ucapan; lem glitter untuk keperluan alat tulis; model [ornamen] terbuat dari kertas; pena glitter untuk keperluan alat tulis; pena untuk menandai [alat tulis]; perlengkapan sekolah [alat tulis]; pita kertas; stan untuk alat tulis; tas hadiah dari kertas; tas jinjing yang terbuat dari kertas; tas souvenir panji-panji kertas===

210	Nomor Permohonan	:	DID2021044116	540 Etiket
220	Tanggal Penerimaan	:	30/06/2021 15:06:25	
320	Prioritas	:		
730	Nama Pemohon	:	PT. TRI MITRA MEKANINDO	
	Alamat Pemohon	:	Jl. Metal Komplek Cemara Hijau Blok Ruko No. 8 Kel. Sampali, Kec. Percut Sei Tuan Kab. Deli Serdang Sumatera Utara 20371, Kabupaten Deli Serdang, Sumatera Utara	
740	Nama Kuasa	:		
	Alamat Kuasa	:		
	Tipe Merek	:	Merek Kata dan Lukisan	
	Nama Merek	:	TRI MITRA MEKANINDO + LOGO	
566	Arti Bahasa	:	Tidak Ada Terjemahan	
591	Uraian Warna	:	Hijau, Abu-abu	
511	Kelas Barang/Jasa	:	11	
510	Uraian Barang/Jasa	:	===boiler, selain bagian dari mesin; ketel uap, selain bagian dari mesin; penukar panas, selain bagian dari mesin===	

PT. Tri Mitra Mekanindo
General £ Palm Oil Mill Contractor

210	Nomor Permohonan	:	DID2021044117	540 Etiket
220	Tanggal Penerimaan	:	30/06/2021 15:07:00	
320	Prioritas	:		
730	Nama Pemohon	:	PT CALBEE-WINGS FOOD	
	Alamat Pemohon	:	Gedung Graha Gawi, Jl. Setiabudi Selatan Kav. 10, Kota Administrasi Jakarta Selatan, DKI Jakarta, 12920	
740	Nama Kuasa	:		
	Alamat Kuasa	:		
	Tipe Merek	:	Merek Kata dan Lukisan	
	Nama Merek	:	JAPOTA dan Lukisan	
566	Arti Bahasa	:	Tidak Ada Terjemahan	
591	Uraian Warna	:	Hijau, Merah, Hitam Putih, Kuning, Oranye, Cokelat	
511	Kelas Barang/Jasa	:	29	
510	Uraian Barang/Jasa	:	===Ayam rempah madu; Buah dan sayuran beku-kering dalam bentuk keripik; Jagung manis, sudah diproses; Kacang rasa (berbumbu); Keripik Kentang Telur Asin; Keripik rumput laut; Keripik singkong aneka rasa; Keripik talas; Keripik ubi aneka rasa; Keripik ubi dengan perasa; Makanan ringan ayam goreng; Makanan ringan berbahan dasar singkong; Makanan ringan dan keripik berbahan dasar kentang; Makanan ringan rumput laut goreng; Mentega dari bawang putih; Olesan berbahan dasar bawang putih; Produk terbuat dari kentang; bawang merah olahan digunakan sebagai sayuran; bawang putih olahan digunakan sebagai sayuran; bawang, diawetkan; bawang, diolah; bubuk keju; ekstrak daging sapi panggang; jagung manis, diolah; kacang diberi bumbu; kacang dilapisi madu; keju; kentang goreng; kentang, diawetkan; kentang, diolah; keripik; keripik buah; keripik kentang; keripik kentang rendah lemak; keripik kentang terbuat dari ubi jalar; keripik pisang; keripik sayuran; keripik singkong; keripik tempe; keripik ubi; makanan ringan berbahan dasar kentang; makanan ringan berbahan dasar laver (rumput laut yang dapat dimakan); makanan ringan berbahan dasar sayuran; makanan ringan dan keripik berbahan dasar kacang; makanan ringan dan keripik berbahan dasar kedelai; makanan ringan dengan bahan utama daging; makanan ringan siap saji yang terutama terdiri dari kentang dan keripik, kacang-kacangan, produk kacang, biji-bijian, sayuran atau kombinasinya; termasuk keripik kentang, keripik kentang garing, keripik sayuran, keripik talas, keripik garing, makanan ringan daging babi, makanan ringan daging sapi, makanan ringan berbasis kedelai, makanan ringan berbasis kacang-kacangan dan olesan, saus, keju; makanan ringan terutama terdiri dari buah-buahan dan kacang-kacangan; makanan ringan terutama terdiri dari daging, ikan, unggas atau sayuran; mentega; mentega dengan bumbu; mentega madu; onion rings (olahan dari bawang); pasta bawang putih untuk keperluan kuliner; produk makanan dan makanan ringan konsumen yang terbuat dari kentang; rumput laut panggang; saus keju; stok olahan berbahan dasar rumput laut; susu===



210	Nomor Permohonan	:	JID2021044118	540 Etiket
220	Tanggal Penerimaan	:	30/06/2021 15:07:27	
320	Prioritas	:		
730	Nama Pemohon	:	Rahmadi Aditya Putra	

	Alamat Pemohon	:	Bumi Bintaro Permai JJ 8 RT.008/RW.008 Pesanggrahan, Kota Administrasi Jakarta Selatan, DKI Jakarta
740	Nama Kuasa	:	Ahmad Al Fauzi S.H
	Alamat Kuasa	:	AFS LAW Perumahan Griya Santa Permai No. 23 Jalan Patih Nambi, Ubung Kaja, Denpasar, Bali 80116

BestHostels.co.id

	Tipe Merek	:	Merek Kata
	Nama Merek	:	BestHostels.co.id
566	Arti Bahasa	:	Suatu penamaan merek
591	Uraian Warna	:	Biru; Oranye
511	Kelas Barang/Jasa	:	35, 39, 43
510	Uraian Barang/Jasa	:	===Jasa penyedia pasar online bertemuanya pengguna jasa dan penyedia jasa dengan berbagai ketrampilan dan pengalaman; layanan pemasaran online; layanan pemasaran untuk orang lain=== ===jasa pemesanan, jasa reservasi atau informasi untuk wisata perjalanan, jasa reservasi atau informasi; jasa pengadaan perjalanan wisata berpemandu; jasa perjalanan wisata; jasa tour dan travel; jasa-jasa pengangkutan wisatawan; melakukan tur perjalanan wisata; transportasi kapal; transportasi mobil=== ===Jasa reservasi pemesanan untuk akomodasi dan makan; Layanan pariwisata sebagai penyediaan informasi tentang akomodasi dan tempat untuk makan dan minum dan termasuk layanan pemesanan yang berkaitan dengannya; Layanan pemesanan dan layanan reservasi untuk hotel dan akomodasi sementara; Memberikan informasi, termasuk online, tentang layanan untuk menyediakan makanan dan minuman, dan akomodasi sementara; Mengatur dan memesan jasa/layanan hotel dan layanan akomodasi; Pemesanan dan penyewaan akomodasi sementara; jasa agen perjalanan untuk mengatur akomodasi sementara; jasa-jasa pemesanan restoran dan kafe-kafe; layanan pemesanan dan pemesanan untuk hotel, restoran, dan akomodasi liburan; layanan pemesanan kamar hotel; layanan pemesanan untuk hotel; layanan reservasi akomodasi sementara dalam sifat membuat reservasi dan pemesanan penginapan ramah lingkungan melalui situs web; layanan reservasi dan pemesanan untuk restoran; layanan untuk pemesanan kamar; memberikan informasi online terkait pemesanan akomodasi liburan; memberikan informasi penginapan melalui Internet; memberikan informasi tentang akomodasi sementara melalui Internet; menyediakan layanan informasi penginapan perjalanan dan layanan agen pemesanan penginapan perjalanan untuk pelancong; pemesanan akomodasi sementara; pemesanan kamar hotel untuk wisatawan; pemesanan penginapan; penyediaan informasi dalam bidang hotel dan akomodasi sementara untuk wisatawan dan orang yang sedang berlibur melalui suatu situs web; penyediaan menampilkan informasi dalam bidang hotel dan akomodasi sementara untuk wisatawan dan orang yang sedang berlibur melalui situs web; penyediaan reservasi kamar hotel dan akomodasi sementara untuk wisatawan dan orang yang sedang berlibur melalui situs web; penyediaan reservasi online, pemesanan, dan layanan pencarian untuk penginapan sementara, akomodasi sementara dan sewa untuk tujuan liburan sementara; reservasi kamar hotel dan penginapan sementara===

210	Nomor Permohonan	:	DID2021044119	540 Etiket
220	Tanggal Penerimaan	:	30/06/2021 15:10:36	
320	Prioritas	:		
730	Nama Pemohon	:	Foshan Xiangdaoer Technology Co., Ltd	
	Alamat Pemohon	:	Workshop 3rd Floor, No. 3, 2nd Road, Lianhe Industrial East Zone, Luocun, Shishan Town, Nanhai District, Foshan City, Guangdong Province, China	
740	Nama Kuasa	:	Muhammad Faisal S.H.,	
	Alamat Kuasa	:	ACACIA Octrooibureau Kemang Swatama Blok B-18 Rt/002 Rw/008	

IKEDA

	Tipe Merek	:	Merek Kata dan Lukisan
	Nama Merek	:	IKEDA
566	Arti Bahasa	:	
591	Uraian Warna	:	HITAM & PUTIH
511	Kelas Barang/Jasa	:	3
510	Uraian Barang/Jasa	:	===Sabun; air lavender; air wangi; amber [parfum]; aroma diffuser buluh udara; aromatik [minyak esensial]; dandan; dasar untuk parfum bunga; dupa; ekstrak bunga [parfum]; esensi halus; esensi mint [minyak esensial]; geraniol; ionone [wewangian]; kayu wangi; kosmetik; masker kecantikan; minyak Kolonyo; minyak bergamot; minyak esensial; minyak kasturi [wewangian]; minyak kolonyo/air aromatik; minyak lavender; minyak mawar; minyak melati; minyak untuk keperluan kosmetik; minyak untuk parfum dan aroma; parfum; potpourris [wewangian]; sachet untuk linen wangi; safrol; sediaan fumigasi [parfum]; sediaan pengharum ruangan; semprotan penyegar nafas; terpene [minyak esensial]; wangi-wangian===

210	Nomor Permohonan	:	DID2021044120	540 Etiket
220	Tanggal Penerimaan	:	30/06/2021 15:14:42	
320	Prioritas	:		
730	Nama Pemohon	:	CV. HARSA CIPTA MANDIRI	
	Alamat Pemohon	:	Jl. Palm Raya 18 No. 3, Kel. Bendan Ngisor, Kec. Gajah Mungkur, Semarang., Kota Semarang, Jawa Tengah	

740 Nama Kuasa : H. Eko Tanuwiharja S.H.
Alamat Kuasa : Komplek Banceuy Permai Kav. E-19 No. 27, Sumur Bandung, Kota Bandung, Jawa Barat 40111



Tipe Merek : Merek Kata dan Lukisan
Nama Merek : HARSAYA
566 Arti Bahasa : Tidak Ada Terjemahan
591 Uraian Warna : Hitam dan putih
511 Kelas Barang/Jasa : 24
510 Uraian Barang/Jasa : ===Kain Batik; Kain Ulos; Kain sarung; Kain tekstil; Kain untuk kaus kaki; Salempang (Selendang); Selampe (Sapu Tangan); Serbet; Taplak meja; Topo (Kain Lap); bed cover; gorden; gorden kecil terbuat dari bahan tekstil; gorden yang terbuat dari kain tekstil; handuk; handuk-handuk dari tekstil; kain benang wol; kain denim; kain flanel; kain kasa; kain krep; kain nilon; kain pashmina; kain rajutan; kain sarung; kain sarung batik; kain satin; kain selendang; kain spandek; kain tekstil bukan tenunan; kain tekstil microfiber; kain tekstil tenun atau bukan tenunan; kain tenun; kain wol; sarung bantal; sarung guling; selimut; selimut dari tekstil; serbet dari tekstil; serbet kain; sprei; sutra [kain]; taplak meja dari tekstil; tekstil; tirai dalam bentuk gorden yang terbuat dari bahan tekstil===

---

210 Nomor Permohonan : DID2021044121
220 Tanggal Penerimaan : 30/06/2021 15:15:31
320 Prioritas :
730 Nama Pemohon : CDE ASIA LIMITED
Alamat Pemohon : Ecospace Business Park, Block 4A, 6th Floor, Action Area II, New Town, Kolkata – 700 156, West Bengal, India
740 Nama Kuasa : Mutiara Suseno LL.B., M.H.
Alamat Kuasa : Mutiara Patent Gedung Nilakandi Lantai 5 Jl. Roa Malaka Utara No. 1-3, Jakarta Barat

540 Etiket



Tipe Merek : Merek Kata dan Lukisan
Nama Merek : doctor sand
566 Arti Bahasa : Tidak Ada Terjemahan
591 Uraian Warna : Hitam dan Putih
511 Kelas Barang/Jasa : 19
510 Uraian Barang/Jasa : ===Bangunan yang dapat diangkut bukan dari logam; aspal, ter,dan bitumen; bahan bangunan [non-logam]; batu bangunan; batu pasir untuk bangunan; beton; beton tahan api; elemen bangunan beton; granit; kerikil; mortar; papan semen serat; pasir; plester untuk digunakan dalam bangunan; plester*; semen hidrolik; semen tahan api; semen*===

---

210 Nomor Permohonan : D222021044121
220 Tanggal Penerimaan : 30/06/2021 15:15:31
320 Prioritas :
730 Nama Pemohon : SURANTI
Alamat Pemohon : JL. PAJAJARAN SELATAN 1/12 RT/RW: 02/13 KEL. SUMMBER KEC. BANJARSARI KOTA. SURAKARTA, JAWA TENGAH, Kota Surakarta, Jawa Tengah, 57138
740 Nama Kuasa :
Alamat Kuasa :

540 Etiket



Tipe Merek : Merek Kata
Nama Merek : SHMICY
566 Arti Bahasa : Tidak Ada Terjemahan
591 Uraian Warna : HITAM
511 Kelas Barang/Jasa : 3
510 Uraian Barang/Jasa : ===Air penyegar wajah (untuk keperluan kosmetik); Bahan kimia sebagai komponen dari krim , losion atau kosmetik; Bahan nabati / tumbuhan sebagai komponen dari krim , losion , atau kosmetik.; Barang kosmetik untuk mandi; Barang-barang kosmetik yaitu minyak rambut, minyak wangi, bedak wangil, bedak muka, bedak bayi, krim muka, krim kulit, cat alis, cat alis, cat kkuku, cat bibir, obat kriting rambut cat rambut,bedak dasar, shampoo,wangi-wangian, minyak-minyak sari kosmetik, bahan pemelihara gigi, tepal gigi, sabun wangi, sabun cuci, sabun krim detergent dan detergent bubuk .; Bedak muka putih untuk keperluan kosmetik; Bedak wajah untuk keperluan kosmetik; Busa (kosmetik) [Mousse]; Cairan untuk rambut (kosmetik); Ekstrak herbal topikal untuk digunakan sebagai kosmetik; Esensi untuk keperluan kosmetik; Gel jerawat (kosmetik); Gel kulit untuk penggunaan kosmetik; Gel pelangsing (kosmetik); Gel pelangsing (kosmetik); Gel untuk dipakai setelah bercukur untuk keperluan kosmetik; Gel untuk keperluan kosmetik; Highlighter badan kosmetik; Highlighter bubuk (kosmetik); Highlighter cair (kosmetik); Highlighter krim (kosmetik); Highlighter kulit (kosmetik); Highlighter wajah kosmetik; Kain, tisu atau penyeka yang diresapi sediaan kosmetik; Kapas wajah untuk kosmetik; Kondisioner cair (kosmetik); Kosmetik berwarna untuk anak-anak;

Kosmetik dasar rias, termasuk pembersih kulit, toner kulit, losion kulit, krim kulit, serum wajah non-obat, tisu wajah dan pelembab wajah.; Kosmetik fungsional; Kosmetik highlighter; Kosmetik menggunakan bahan alami; Kosmetik perpaduan dari powder dan liquid foundation (cushion); Kosmetik untuk bulu mata; Kosmetik untuk manusia; Kosmetik untuk perawatan kulit dan rambut; Kosmetik untuk perawatan rambut; Kosmetik untuk spa; Kosmetik yaitu bedak padat, bedak bubuk, lipstik, pensil alis dan eyeliner; Kosmetik, yaitu sediaan untuk menghilangkan atau mengurangi garis-garis kulit halus di sekitar kening dan mata (glabellar), keriput di wajah, ketidaksimetrisan dan kekurangan dan masalah kulit manusia; Kotak perlengkapan kosmetik terisi; Krim Badan area sensitif (kosmetik); Krim flek (kosmetik); Krim kulit daerah sensitif (kosmetik); Krim kulit kering (kosmetik); Krim kulit sensitif (kosmetik); Krim lulur badan [Cream-body scrub] kosmetik; Krim pembersih (kosmetik); Krim pemutih kulit untuk keperluan kosmetik; Krim untuk keperluan kosmetik; Krim wajah (kosmetik); Krim wajah untuk digunakan sebagai kosmetik; Losion pelembab (kosmetik); Losion pemutih kulit untuk keperluan kosmetik; Losion pengelupasan untuk keperluan kosmetik; Losion untuk dipakai setelah bercukur untuk keperluan kosmetik; Lotion daerah sensitif (kosmetik); Lotion flek (kosmetik); Lotion kulit kering (kosmetik); Maker wajah (Kosmetik); Masker (kosmetik); Masker pemutih kulit untuk keperluan kosmetik; Masker untuk kulit sebagai penggunaan kosmetik; Masker untuk tubuh sebagai penggunaan kosmetik; Masker wajah (kosmetik); Minyak sari buah merah untuk kosmetik; Minyak untuk mandi berendam untuk keperluan kosmetik; Minyak yang mudah menguap (Kosmetik); Minyak, krim, losion, gel, dan semprotan kosmetik; Paket masker untuk keperluan kosmetik; Pelembab (kosmetik); Pelembab Leher (kosmetik); Pelembab [Moisturizer] kosmetik; Pelembab anti penuaan yang digunakan sebagai kosmetik; Pelembab mata untuk penggunaan kosmetik; Pembersih wajah (kosmetik); Pensil highlighter (kosmetik); Penyeka sekali pakai yang diresapi dengan sediaan membersihkan dan kosmetik, penyeka kosmetik yang sudah dilembabkan; Pewangi badan (kosmetik); Produk kosmetik; Produk kosmetik dan perawatan kulit; Produk kosmetik untuk perawatan kulit; Produk perawatan kulit yang mengandung ektrak batu permata (kosmetik); Ramuan kosmetik untuk mandi; Sabun Kecantikan (kosmetik); Sabun dengan bahan dasar Herbal Oil (kosmetik); Sabun kosmetik; Sabun pengelupasan untuk keperluan kosmetik; Scrub untuk keperluan kosmetik; Scrub wajah [facial scrub] kosmetik; Sediaan Pembersih Kulit (kosmetik); Sediaan kosmetik perawatan bibir; Sediaan kosmetik seperti semprotan tangan, gel tangan, larutan tangan, pelembab, lotion, toner & astringen, larutan alkohol, sabun mandi dalam bentuk cair, bentuk batangan & bubuk, krim, sediaan deodoran dan anti-keringat.; Sediaan kosmetik tata rias dan penghapus riasan; Sediaan kosmetik untuk bibir; Sediaan kosmetik untuk kebersihan dan perawatan kecantikan; Sediaan kosmetik untuk kuku; Sediaan kosmetik untuk kulit wajah; Sediaan kosmetik untuk mandi dan mandi pancuran (shower); Sediaan kosmetik untuk mata; Sediaan kosmetik untuk perawatan pribadi, yaitu kultur mikroorganisme tidak hidup; Sediaan kosmetik yang digunakan untuk pengelupasan sel-sel kulit mati di wajah; Sediaan kosmetik, yakni lotion untuk mengencangkan kulit; Sediaan minyak panas (kosmetik); Sediaan pembersih badan dan kosmetik; Sediaan perawatan kulit dan kosmetik; Sediaan perawatan matahari untuk keperluan kosmetik; Sediaan tabir surya kosmetik; Sediaan untuk menghilangkan bulu (kosmetik); Sediaan-sediaan kosmetik untuk perawatan kulit; Semprotan pelembab wajah (kosmetik); Serum Mata (kosmetik); Serum anti-penuaan untuk keperluan kosmetik; Serum kecantikan (kosmetik); Serum leher (kosmetik); Serum pencerah (kosmetik); Serum untuk keperluan kosmetik; Sipat (Kosmetik); Spirit Gum untuk penggunaan kosmetik; Spray wajah (kosmetik); Susu pelembab pemutih kulit untuk keperluan kosmetik; Tanah liat (kosmetik); Toner (cairan penyegar wajah) kosmetik; Toner cair (Kosmetik); Toner wajah (kosmetik); apitoxin [racun lebah madu] untuk keperluan kosmetik; astringen untuk keperluan kosmetik; bantalan kapas untuk keperluan kosmetik; bantalan pembersih diresapi dengan kosmetik; basma [pewarna kosmetik]; basma untuk keperluan kosmetik; batang kapas untuk keperluan kosmetik; bedak talek untuk keperluan kosmetik; bedak tubuh untuk keperluan kosmetik; bedak wajah kosmetik; body butter untuk keperluan kosmetik; body lotion untuk keperluan kosmetik; body scrub untuk keperluan kosmetik; bola kapas untuk keperluan kosmetik; bubuk bedak wangi untuk keperluan kosmetik; bubuk gigi untuk keperluan kosmetik; bubuk glitter kosmetik; bubuk kosmetik, krim dan lotion untuk wajah, tangan dan tubuh; bubuk mandi untuk keperluan kosmetik; bubuk masker tubuh untuk keperluan kosmetik; bubuk padat untuk compacts [kosmetik]; bubuk wangi untuk keperluan kosmetik; bubuk-bubuk untuk tubuh, wajah, kosmetik dan mandi; busa kosmetik yang mengandung tabir surya; cat badan lateks cair untuk keperluan kosmetik; cat kuku (kosmetik); cat tubuh untuk keperluan kosmetik; cocoa butter untuk keperluan kosmetik; colognes, parfum dan kosmetik; concealer [kosmetik]; cosmeceuticals untuk keperluan kosmetik; cotton buds untuk keperluan kosmetik; dasar bedak (kosmetik); ekstrak herbal untuk keperluan kosmetik; emolien kulit untuk keperluan kosmetik; emolien rambut untuk keperluan kosmetik; emulsi tubuh untuk keperluan kosmetik; emulsi wajah untuk keperluan kosmetik; emulsi wajah untuk penggunaan kosmetik; esensi halus/esens yang mudah menguap untuk keperluan kosmetik, yaitu esensi badian; garam mandi kosmetik; garam mandi untuk keperluan kosmetik; gel after-sun [kosmetik]; gel after-sun untuk keperluan kosmetik; gel dan minyak kecantikan [kosmetik]; gel kosmetik; gel lidah buaya untuk keperluan kosmetik; gel mata untuk keperluan kosmetik; gel pelembab [kosmetik]; gel pelembab kulit [kosmetik]; gel penyamakan [kosmetik]; gel tahan lama untuk keperluan kosmetik; gel tubuh dan wajah [kosmetik]; gel untuk penggunaan kosmetik; gel untuk tubuh (kosmetik); gel wajah [kosmetik]; glitter dekoratif untuk keperluan kosmetik; glitter untuk keperluan kosmetik; grease untuk keperluan kosmetik; handuk, kain dan kertas sekali pakai dan barang kapas diresapi dengan atau untuk digunakan dengan sediaan kosmetik; hidrogen peroksida untuk keperluan kosmetik; highlighter (kosmetik); kapas dalam bentuk bola-bola, kuncup, kain, gulungan, penyeka untuk kebutuhan kosmetik; kapas dan tongkat kapas untuk keperluan kosmetik; kapas untuk keperluan kosmetik; kapur untuk penggunaan kosmetik; kaus kaki diresapi dengan krim pelembab kosmetik; kaus kaki yang sudah dilembabkan dengan sediaan kosmetik untuk keperluan kosmetik; kertas untuk penggunaan kosmetik; kit kosmetik; kompres mata untuk keperluan kosmetik; kosmetik; kosmetik alis; kosmetik bermain anak-anak, menandai kulit; kosmetik dalam bentuk bubuk; kosmetik dalam bentuk krim; kosmetik dalam bentuk lotion; kosmetik dalam bentuk susu, lotion dan emulsi; kosmetik dan alat rias/pembersih badan (tidak mengandung obat) untuk kuku, rambut dan kulit; kosmetik dan make-up; kosmetik dan perlengkapan mandi; kosmetik dan sediaan kosmetik; kosmetik dan sediaan pembersih badan yang tidak mengandung obat; kosmetik dan sediaan perawatan pribadi; kosmetik dekoratif; kosmetik dekoratif [make-up]; kosmetik fungsional adalah krim anti-kerut; kosmetik fungsional menjadi sediaan penyamakan matahari; kosmetik fungsional menjadi sediaan penyaringan sinar matahari; kosmetik fungsional menjadi sediaan perawatan kulit anti-penuaan; kosmetik non-medis; kosmetik penyegar kulit; kosmetik perawatan kulit; kosmetik perawatan tubuh dan kecantikan; kosmetik tabir surya; kosmetik tanpa obat; kosmetik tanpa obat dan sediaan perlengkapan mandi; kosmetik tidak mengandung obat, perlengkapan mandi dan wewangian yang tidak mengandung obat untuk merawat dan mempercantik bulu mata, alis, mata, bibir dan kuku; kosmetik untuk anak-anak; kosmetik untuk bibir; kosmetik untuk digunakan pada kulit; kosmetik untuk hewan; kosmetik untuk kuku; kosmetik untuk kulit kepala; kosmetik untuk leher; kosmetik untuk menutupi bekas luka operasi; kosmetik untuk pemakaian di rambut; kosmetik untuk pembersih tubuh; kosmetik untuk penggunaan pribadi; kosmetik untuk wajah dan tubuh dalam bubuk tertentu; kosmetik yaitu krim, susu, lotion, gel dan bubuk untuk wajah, tubuh dan tangan; kosmetik yang digunakan sebagai sediaan perawatan kulit; kosmetik yang digunakan untuk kulit; kosmetik yang dijual sebagai komponen integral dari persiapan perawatan kulit tanpa obat; kosmetik yang mengandung ekstrak batu permata; kosmetik

yang mengandung probiotik; kosmetik yang mengandung vitamin; kosmetik, yaitu alas bedak, concealer, pengkilap bibir, maskara, pembersih make-up; kosmetik, yaitu, alas bedak, bedak, concealer, Celak mata (Eye shadow), pensil mata, eyeliner cair, maskara, pensil bibir, lipstik, Pengkilat bibir (lip gloss), balsem bibir, cat kuku; kosmetik, yaitu, susu, losion, gel dan bubuk untuk wajah, gel dan bubuk untuk tubuh dan tangan; krim after-sun untuk keperluan kosmetik; krim anti-bintik untuk keperluan kosmetik; krim anti-iritasi [untuk keperluan kosmetik]; krim anti-kerut untuk keperluan kosmetik; krim anti-penuaan untuk keperluan kosmetik; krim bibir untuk keperluan kosmetik; krim dan gel kosmetik untuk wajah, tangan dan tubuh; krim dan lotion kosmetik; krim dan lotion kosmetik untuk perawatan wajah dan tubuh; krim dingin untuk keperluan kosmetik; krim exfoliant untuk keperluan kosmetik; krim kosmetik; krim kosmetik bernutrisi; krim kosmetik untuk kulit; krim kosmetik untuk mengencangkan kulit; krim kosmetik untuk mengencangkan kulit di sekitar mata; krim kosmetik untuk perawatan kulit; krim kosmetik, lotion dan sediaan lain untuk berjemur; krim kosmetik, susu, lotion, gel dan bubuk untuk wajah, tangan, dan tubuh; krim kuku untuk keperluan kosmetik; krim kulit untuk keperluan kosmetik; krim kulit yang adil untuk keperluan kosmetik; krim masker tubuh untuk keperluan kosmetik; krim mata untuk keperluan kosmetik; krim matahari untuk keperluan kosmetik; krim pagi untuk keperluan kosmetik; krim pelembab kulit [kosmetik]; krim pembersih [kosmetik]; krim pengencang [kosmetik]; krim pengkondisi kulit untuk keperluan kosmetik; krim pengurang bintik penuaan untuk keperluan kosmetik; krim perawatan rambut untuk keperluan kosmetik; krim retinol untuk keperluan kosmetik; krim tabir surya untuk keperluan kosmetik; krim tangan kosmetik; krim tangan untuk keperluan kosmetik; krim tanning diri [kosmetik]; krim tubuh kosmetik; krim tubuh untuk keperluan kosmetik; krim untuk keperluan kosmetik; krim untuk pemeliharaan kulit (kosmetik); krim untuk pengurangan selulit untuk keperluan kosmetik; krim wajah [kosmetik]; krim wajah dan tubuh untuk keperluan kosmetik; krim wajah untuk keperluan kosmetik; krim wajah untuk penggunaan kosmetik; krim wangi untuk keperluan kosmetik; krim, minyak, lotion, semprotan, pensil dan balsem untuk keperluan kosmetik; kristal mandi untuk keperluan kosmetik; linen untuk penggunaan kosmetik; losion kosmetik; losion susu matahari kosmetik; losion susu untuk keperluan kosmetik; lotion berjemur kosmetik; lotion kosmetik untuk mengurangi munculnya bintik-bintik dan bintik-bintik penuaan; lotion kulit dan tubuh, krim dan minyak untuk penggunaan kosmetik; lotion kulit kosmetik; lotion kulit pelembab [kosmetik]; lotion mandi untuk keperluan kosmetik; lotion masker tubuh untuk keperluan kosmetik; lotion mata untuk keperluan kosmetik; lotion pelembab [kosmetik]; lotion pengencang untuk wajah, tubuh dan tangan untuk keperluan kosmetik; lotion perawatan kulit kosmetik; lotion perawatan matahari untuk keperluan kosmetik; lotion perawatan rambut untuk keperluan kosmetik; lotion rambut kosmetik; lotion setelah matahari untuk keperluan kosmetik; lotion tabir surya untuk keperluan kosmetik; lotion tahan usia untuk keperluan kosmetik; lotion tangan untuk keperluan kosmetik; lotion tubuh pelembab [kosmetik]; lotion untuk keperluan kosmetik; lotion untuk pengurangan selulit untuk keperluan kosmetik; lotion untuk perawatan wajah dan tubuh untuk keperluan kosmetik; lotion wajah dan tubuh untuk keperluan kosmetik; lotion wajah kosmetik; lulur kosmetik; make-up [kosmetik]; manik-manik mandi untuk keperluan kosmetik; masker kosmetik; masker kulit [kosmetik]; masker kulit untuk keperluan kosmetik; masker mata untuk keperluan kosmetik; masker tubuh untuk keperluan kosmetik; masker wajah [kosmetik]; masker wajah kosmetik; masker wajah untuk penggunaan kosmetik; minyak after-sun untuk keperluan kosmetik; minyak berjemur [kosmetik]; minyak berjemur untuk tujuan kosmetik; minyak biji rosa canina untuk penggunaan kosmetik; minyak esensial untuk keperluan kosmetik; minyak kosmetik; minyak kosmetik untuk kulit; minyak lavender untuk penggunaan kosmetik; minyak lidah buaya untuk penggunaan kosmetik; minyak mandi untuk keperluan kosmetik; minyak mawar untuk keperluan kosmetik; minyak parfum untuk pembuatan preparat kosmetik; minyak pelembab untuk penggunaan kosmetik; minyak pelindung matahari [kosmetik]; minyak pembersih untuk penggunaan kosmetik; minyak penyamakan [kosmetik]; minyak rosehip untuk penggunaan kosmetik; minyak setelah matahari [kosmetik]; minyak tubuh untuk keperluan kosmetik; minyak untuk keperluan kosmetik; minyak, losion dan susu semua untuk keperluan kosmetik dan alat rias/pembersih badan untuk kuku, rambut dan kulit; minyak-minyak sari kosmetika; mousses [kosmetik]; mutiara mandi untuk keperluan kosmetik; oil baths untuk perawatan rambut untuk keperluan kosmetik; overlay memahat kuku [kosmetik]; pacar [pewarna kosmetik]; pacar untuk keperluan kosmetik; paket kosmetik kecantikan (beauty pack) yang dijual satu unit; paket kosmetik wajah; paket masker pengencangan pori digunakan sebagai kosmetik; paket masker untuk keperluan kosmetik; pasta kosmetik untuk aplikasi ke wajah untuk menangkal silau; pasta wangi untuk keperluan kosmetik; patch jerawat kosmetik; pelembab kulit digunakan sebagai kosmetik; pelembab wajah kosmetik; pelindung matahari (kosmetik); pelindung matahari untuk bibir [kosmetik]; pembersih tata rias wajah , pembersih kosmetik; pembersih tata rias wajah, pembersih kosmetik; pembersih untuk kuas kosmetik; pembilasan rambut untuk keperluan kosmetik; pemelihara rambut untuk keperluan kosmetik; pensil kosmetik; pensil mata kosmetik; penutup mata gel untuk keperluan kosmetik; penyamakan kosmetik dan susu setelah matahari, gel dan minyak; penyeka kapas untuk keperluan kosmetik; penyeka, kapas dan tisu yang diresapi dengan sediaan kosmetik dan losion wewangian yang tidak mengandung obat; penyeka, tisu dan handuk kosmetik yang telah diresapi pelembab; perekat kelopak mata ganda (kosmetik); perekat untuk keperluan kosmetik; perhiasan kulit menjadi transfer dekoratif untuk keperluan kosmetik; perhiasan kulit self-adhesive untuk keperluan kosmetik; perhiasan kulit untuk keperluan kosmetik; pernis kuku untuk keperluan kosmetik; persiapan kulit wajah untuk penggunaan kosmetik; petroleum jelly untuk keperluan kosmetik; pewarna bibir dalam bentuk cairan atau gel [kosmetik]; pewarna kosmetik; pijat lilin untuk keperluan kosmetik; pomade rambut untuk keperluan kosmetik; pomades untuk keperluan kosmetik; preparat kosmetik yang mengandung kolagen; preparat pelembab [kosmetik]; preparat pemutihan [decolorants] untuk keperluan kosmetik; primer kuku [kosmetik]; produk dan sediaan kosmetik perawatan kecantikan; produk kosmetik dalam bentuk aerosol untuk perawatan kulit; produk pelindung matahari (kosmetik); produk pemutih (kosmetik); produk perawatan bibir (kosmetik); produk perawatan wajah [kosmetik]; racun lebah untuk keperluan kosmetik; rum rum untuk keperluan kosmetik; sabun kosmetik; sabun-sabun, sabun mandi, wangi-wangian, minyak esensial, kosmetik, shampoo, shampoo kering; salep kosmetik; salep kulit pelembab [kosmetik]; sarung tangan pra-dibasahi dengan sediaan kosmetik untuk keperluan kosmetik; scrub pengelupasan kulit untuk keperluan kosmetik; sediaan berjemur [kosmetik]; sediaan dan produk perawatan kulit [kosmetik dan tidak mengandung obat-obatan]; sediaan kolagen untuk keperluan kosmetik; sediaan kosmetik; sediaan kosmetik anti-penuaan; sediaan kosmetik dan kecantikan; sediaan kosmetik meminimalkan kerut untuk penggunaan wajah topikal; sediaan kosmetik perawatan rambut; sediaan kosmetik tanpa busa; sediaan kosmetik tanpa obat; sediaan kosmetik tidak mengandung obat untuk penggelapan kulit dan penggelapan kulit yang dilakukan sendiri; sediaan kosmetik tidak mengandung obat untuk tujuan pelangsingan; sediaan kosmetik untuk berjemur; sediaan kosmetik untuk berjemur dan sediaan untuk melindungi kulit dari efek sinar matahari; sediaan kosmetik untuk bulu mata; sediaan kosmetik untuk kulit; sediaan kosmetik untuk kulit kering selama kehamilan; sediaan kosmetik untuk mandi; sediaan kosmetik untuk mandi dan mandi; sediaan kosmetik untuk melindungi dari sengatan matahari; sediaan kosmetik untuk melindungi kulit dari sinar matahari; sediaan kosmetik untuk modifikasi kulit dan tubuh plastik simulasi dan kosmetik untuk layanan make up artis; sediaan kosmetik untuk pembaruan kulit; sediaan kosmetik untuk pemeliharaan kulit dan perawatan kulit; sediaan kosmetik untuk pengeringan cat kuku; sediaan kosmetik untuk perawatan kulit; sediaan kosmetik untuk perawatan mulut dan gigi; sediaan kosmetik untuk perawatan tubuh; sediaan kosmetik untuk rambut dan kulit kepala; sediaan kosmetik untuk tata rias

artis khususnya sediaan untuk kulit, rambut dan untuk pewarnaan gigi; sediaan kosmetik untuk tujuan pelangsingan; sediaan kosmetik untuk wajah dan tubuh; sediaan kosmetik wajah; sediaan kosmetik yang digunakan untuk mengangkat sel-sel kulit mati dari permukaan kulit; sediaan kosmetik yang digunakan untuk pengelupasan sel-sel kulit mati di wajah; sediaan kosmetik yang digunakan untuk pengelupasan sel-sel kulit mati diwajah; sediaan kosmetik, yakni krim untuk mengencangkan kulit; sediaan kosmetika untuk perawatan jerawat; sediaan kulit wajah untuk keperluan kosmetik; sediaan lidah buaya untuk keperluan kosmetik; sediaan mandi busa untuk keperluan kosmetik; sediaan menghilangkan kutikula untuk keperluan kosmetik; sediaan pelindung matahari kosmetik; sediaan pemutih kulit [kosmetik]; sediaan pengencangan payudara kosmetik; sediaan penyamakan sendiri [kosmetik]; sediaan perawatan kuku kosmetik; sediaan perawatan kulit wajah (kosmetik); sediaan perawatan kulit yaitu pembersih, toner, pelembab, krim wajah, krim tangan, krim tubuh, krim mata, gel mata, balsem, exfoliator, bubuk pemoles, masker wajah, lotion, sabun mandi, serum untuk penggunaan kosmetik; sediaan perawatan matahari [kosmetik]; sediaan perawatan rambut tanpa obat untuk keperluan kosmetik; sediaan perawatan wajah kosmetik; sediaan perawatan, perawatan dan kecantikan kulit, kulit kepala dan rambut untuk penggunaan kosmetik; sediaan pertumbuhan kembali rambut kosmetik menghambat; sediaan pewarnaan untuk keperluan kosmetik; sediaan rias rambut kosmetik; sediaan sun block untuk keperluan kosmetik; sediaan tubuh dan perawatan kecantikan untuk keperluan kosmetik; sediaan untuk simulasi warna darah pada bagian tubuh, untuk menutupi noda kulit dan kosmetik untuk menindaklanjuti pengobatan pasca operasi bekas luka pada kulit; sediaan-sediaan kosmetik rias rambut; sediaan-sediaan kosmetik untuk tata rias artis khususnya sediaan-sediaan untuk kulit, rambut dan untuk pewarnaan gigi; sediaan-sediaan mencuci tangan diresapi untuk keperluan kosmetik; sediaan-sediaan untuk memutihkan dan mencuci sediaan-sediaan untuk membersihkan, mengkilatkan, membuang lemak sabun, wangi-wangian, minyak sari, kosmetik, minyak rambut bahan-bahan pemeliharaan gigi; self-tanning lotion [kosmetik]; semprotan kulit topikal untuk keperluan kosmetik; semprotan tubuh untuk keperluan kosmetik; serat untuk keperluan kosmetik; serum kulit (kosmetik); serum pemutih (kosmetik); serum tidak eksklusif hyaluronat bisa mengandung vitamin dan pencerah (kosmetik); sun block lotion untuk keperluan kosmetik; susu almond untuk keperluan kosmetik; susu penyamakan [kosmetik]; susu setelah matahari [kosmetik]; susu setelah matahari untuk keperluan kosmetik; susu wajah dan lotion untuk keperluan kosmetik; susu wajah dan tubuh untuk keperluan kosmetik; tabir surya untuk keperluan kosmetik; tambalan kosmetik yang mengandung tabir surya dan tabir surya untuk digunakan pada kulit; tas organizer untuk keperluan kosmetik terisi; tata rias dan pembersih tata rias panggung, film dan televisi (kosmetik teater) terutama untuk TV definisi tinggi; tata rias dan pembersih tata rias untuk panggung , film, dan televisi (kosmetik teater)terutama untuk TV definisi tinggi; tato sementara untuk keperluan kosmetik; tato yang dapat dilepas untuk keperluan kosmetik; tisu basah untuk keperluan kosmetik; tisu bayi sekali pakai diresapi dengan sediaan kosmetik; tisu bayi untuk keperluan kosmetik; tisu diresapi dengan minyak esensial, untuk penggunaan kosmetik; tisu diresapi dengan sediaan kosmetik; tisu kosmetik pra-lembab; tisu kosmetik yang sudah diresapi pelembab sebelumnya; tisu yang diresapi dengan kosmetik; tisu yang diresapi dengan losion kosmetik; tisu, kain atau penyeka yang dilembapi atau diresapi dengan sediaan membersihkan pribadi atau losion kosmetik; toner untuk penggunaan kosmetik; toner wajah kosmetik; tongkat pomades untuk keperluan kosmetik; tonik rambut untuk keperluan kosmetik; transfer dekoratif untuk keperluan kosmetik; wangi-wangian untuk penggunaan kosmetik; wewangian, minyak atsiri, kosmetik tanpa obat, lotion rambut tanpa obat; wewangian, minyak esensial, kosmetik, lotion rambut===

210	Nomor Permohonan	:	DID2021044122	540 Etiket
220	Tanggal Penerimaan	:	30/06/2021 15:17:27	
320	Prioritas	:		
730	Nama Pemohon	:	PT. NAGA SWARASAKTI	
	Alamat Pemohon	:	Jl. Johar No. 4 U, RT.016 RW.006, Kel. Kebon Sirih, Kec. Menteng , Kota Administrasi Jakarta Pusat, DKI Jakarta	
740	Nama Kuasa	:	Donny Alamsyah Sheyoputra S.H., LL.M.,	
	Alamat Kuasa	:	Sheyoputra Law Office Sampoerna Strategic Square Tower B, Lt. 18, Jend. Sudirman Kav. 45-46	
	Tipe Merek	:	Merek Kata dan Lukisan	
	Nama Merek	:	NAGASWARA + Lukisan	
566	Arti Bahasa	:	NAGASWARA merupakan merek yang pernah didaftarkan oleh Pemohon dengan Daftar No. IDM000340660 dan sekaligus bagian dari nama perusahaan pemohon.	
591	Uraian Warna	:	Merah dan Putih	
511	Kelas Barang/Jasa	:	18	
510	Uraian Barang/Jasa	:	===Tas kosmetik; Tas olahraga; Tas tangan dengan tali; Tempat kartu [dompet]; Tongkat; barang-barang dari kulit yang tidak termasuk dalam kelas lain; dompet saku; dompet wanita; koper; koper [bagasi]; koper besar; kotak topi dari kulit; payung hujan; payung matahari; tas barang-barang perlengkapan untuk bepergian (travel) dijual kosong; tas jinjing dan ransel; tas kecil penyimpan surat dan dokumen; tas pantai; tas perlengkapan mandi dijual kosong; tas plastik; tas tangan; tas untuk bepergian; tempat untuk kunci===	

210	Nomor Permohonan	:	JID2021044123	540 Etiket
220	Tanggal Penerimaan	:	30/06/2021 15:18:31	
320	Prioritas	:		
730	Nama Pemohon	:	PT. Niaga Handal Cemerlang	
	Alamat Pemohon	:	Ruko Dynasti C12, Jl. Kiaracondong , Kota Bandung, Jawa Barat, 40174	

740 Nama Kuasa : Agus Suprijono S.Kom
Alamat Kuasa : Jalan Pondok Mas V no 69, Taman Pondok Mas Indah, Kota Cimahi

Tipe Merek : Merek Kata dan Lukisan
Nama Merek : SADAYA EXPRESS
566 Arti Bahasa : Tidak Ada Terjemahan
591 Uraian Warna : Orange
511 Kelas Barang/Jasa : 39
510 Uraian Barang/Jasa : ===logistik transportasi; pengiriman paket===

---

210 Nomor Permohonan : DID2021044124
220 Tanggal Penerimaan : 30/06/2021 15:19:00
320 Prioritas :
730 Nama Pemohon : PT. FABINDO SEJAHTERA
Alamat Pemohon : Komplek Perkantoran Grogol Permai Blok E No. 3, Jl. Prof. Dr. Latumenten Kav. 19 RT. 001/007 Jelambar, Grogol Petamburan, Jakarta Barat - 11460, Kota Administrasi Jakarta Barat, DKI Jakarta, 11460
740 Nama Kuasa :
Alamat Kuasa :

540 Etiket

Tipe Merek : Merek Kata dan Lukisan
Nama Merek : Little Fab + Lukisan
566 Arti Bahasa : Tidak Ada Terjemahan
591 Uraian Warna : Biru dan putih.
511 Kelas Barang/Jasa : 5
510 Uraian Barang/Jasa : ===Bahan pembasmi kuman; Hasil makanan pantangan untuk keperluan medis; Jamu dalam bentuk cair; Jamu dalam bentuk kapsul; Jamu herbal; Jamu memelihara kesehatan; Jamu untuk kesehatan; Korek kuping untuk keperluan medis; Minuman untuk kesehatan; OBAT MERAH; Obat paten Cina; Pembasmi jamur; Pembasmi kecoa; Pembasmi nyamuk; Pembasmi semut; Sediaan untuk membasmi rumput liar dan binatang perusak; Sediaan-sediaan Ilmu hewan; Sediaan-sediaan ilmu kebersihan; Suplemen yang mengandung vitamin C; Suplement, Obat tradisional, Obat-Obatan, Obat Jamu tradisional, Obat berasal dari Hewan-Hewanan, Obat berasal dari Tumbuh-Tumbuhan, Obat Untuk Kesehatan, Minyak kayu putih, minyak angin, minyak telon, minyak tawon, minyak gosok, minyak gandapura, minyak akar lawang, balsam untuk keperluan medis, salep untuk keperluan medis, koyo-koyo/tempelan-tempelan yang mengandung obat, kapas kesehatan, sediaan farmasi, ilmu hewan dan -ilmu kebersihan, hasil makanan pantangan untuk keperluan medis, makanan bayi, jamu, vitamin, obat kumur untuk keperluan medis (mengandung obat dan anti septic), obat kulit, obat merah, obat-obatan, minyak ikan, makanan dan minuman penambah stamina untuk pria/wanita dewasa, obat dari tanaman obat, obat nyamuk; Wangi-wangian kamar mandi; Wangi-wangian mobil; Wangi-wangian pengharum ruangan; bahan pencetak gigi; bahan untuk gigi tiruan; bahan untuk menambal gigi; bahan-bahan insektisida untuk pemberantasan serangga yang merugikan; balsem analgesik; balsem yang mengandung obat; jamu dalam bentuk tablet; jamu tolak angin; jamu-jamuan pelangsing tubuh; lem lalat; makanan bayi; minuman untuk bayi; obat antijamur; obat nyamuk bakar; obat pereda luka bakar; obat semprot untuk kutu air; obat tetes telinga; obat-obatan antibakteri; obat-obatan farmasi; obat-obatan kardiovaskular; perekat untuk gigi palsu; plester, bahan untuk pembalut; racun tikus; salep antibiotik; salep kulit terbakar; sediaan farmasi; sediaan farmasi untuk keperluan gigi; sediaan multivitamin; sediaan untuk membasmi binatang perusak; sediaan untuk menghancurkan kutu di rambut; semen gigi; semprotan anti lalat, nyamuk dan serangga lainnya untuk penggunaan pribadi; sirup obat batuk; suplemen makanan kesehatan; tablet vitamin; tetes vitamin; vitamin; vitamin dan suplemen vitamin===

---

210 Nomor Permohonan : DID2021044125
220 Tanggal Penerimaan : 30/06/2021 15:19:46
320 Prioritas :
730 Nama Pemohon : FANI FITRI ANI
Alamat Pemohon : Jalan Lontar I / 3, RT 006 / RW 004, Kelurahan Tugu Utara, Kota Administrasi Jakarta Utara, DKI Jakarta
740 Nama Kuasa :
Alamat Kuasa :

540 Etiket

Tipe Merek : Merek Kata dan Lukisan
Nama Merek : Vesta Brand
566 Arti Bahasa : Tidak Ada Terjemahan
591 Uraian Warna : Hitam dan emas.
511 Kelas Barang/Jasa : 3
510 Uraian Barang/Jasa : ===Cairan untuk rambut (kosmetik); Kosmetik dasar rias, termasuk pembersih kulit, toner kulit, losion kulit, krim kulit, serum

wajah non-obat, tisu wajah dan pelembab wajah.; Kosmetik perpaduan dari powder dan liquid foundation (cushion); Kosmetik untuk spa; Kosmetik yaitu bedak padat, bedak bubuk, lipstik, pensil alis dan eyeliner; Krim creambath; Lipstik cair; Maskara; Produk-produk makeup, seperti, makeup mata, penghapus makeup mata, pensil mata, perona mata, eyeliner, maskara, bedak wajah, alas bedak dan alas bedak cair, perona wajah berbentuk krim, cairan atau bubuk, lipstik dan pensil untuk bibir, cat kuku, penghapus cat kuku; Sabun untuk muka; Sampo rambut 3-in-1; Scrub untuk keperluan kosmetik; Scrub wajah [facial scrub] kosmetik; Sediaan kosmetik seperti semprotan tangan, gel tangan, larutan tangan, pelembab, lotion, toner & astringen, larutan alkohol, sabun mandi dalam bentuk cair, bentuk batangan & bubuk, krim, sediaan deodoran dan anti-keringat.; Serum Mata (kosmetik); Serum kecantikan (kosmetik); Serum leher (kosmetik); Toner; Toner (cairan penyegar wajah) kosmetik; Toner anti-penuaan; Toner cair (Kosmetik); Vitamin C serum; Vitamin rambut; amber [parfum]; ambergris [parfum]; amonia [alkali atsiri] [deterjen]; body lotion untuk keperluan kosmetik; body scrub untuk keperluan kosmetik; body shimmer lotion; bubuk masker tubuh; bubuk masker tubuh untuk keperluan kosmetik; cologne setelah bercukur; concealer [kosmetik]; concealer untuk flek dan noda; concealer wajah; foundation; foundation cair; gel lidah buaya untuk keperluan kosmetik; gel tahan lama untuk keperluan kosmetik; kit make-up yang terutama terdiri dari fondasi, maskara, blushes, glosses dan lipstik [tidak termasuk kuas dan spons]; kondisioner pembersih untuk digunakan dalam mencuci rambut khusus conditioner; kosmetik yang mengandung vitamin; kosmetik, yaitu alas bedak, concealer, pengkilap bibir, maskara, pembersih make-up; kosmetik, yaitu, alas bedak, bedak, concealer, Celak mata (Eye shadow), pensil mata, eyeliner cair, maskara, pensil bibir, lipstik, Pengkilat bibir (lip gloss), balsem bibir, cat kuku; krim after-shave (non-obat); krim foundation; krim masker tubuh untuk keperluan kosmetik; krim non-obat untuk scrub wajah; krim pelembab, lotion dan gel; krim pengurang bintik penuaan; krim pengurang bintik penuaan untuk keperluan kosmetik; krim untuk spa; lipstik; losion dan semprotan untuk rambut; losion setelah bercukur; losion untuk rambut; lotion bayi [perlengkapan mandi]; lotion kulit pelembab [kosmetik]; lotion masker tubuh; lotion masker tubuh untuk keperluan kosmetik; lotion pelembab [kosmetik]; lotion restorasi rambut tanpa obat; lotion tahan usia; lotion tahan usia untuk keperluan kosmetik; lotion wajah tanpa obat; lotion, krim dan sediaan untuk perawatan wajah, tubuh, kulit kepala, kuku dan rambut; mandi minyak untuk perawatan rambut; maskara rambut; masker pembersih untuk tubuh; masker tubuh; masker tubuh untuk keperluan kosmetik; masker untuk membersihkan wajah; masker wajah memurnikan arang; minyak after-sun untuk keperluan kosmetik; minyak untuk parfum dan aroma; minyak untuk pengkondisian rambut; oil baths untuk perawatan rambut untuk keperluan kosmetik; parfum cair; parfum dalam bentuk padat; parfum, eau de Cologne dan aftershaves; pelembab anti-penuaan; pelembab dan pelembut kulit tubuh; pelembab tubuh; pembilasan rambut [kondisioner sampo]; penggosok (scrub) wajah tidak mengandung obat; perekat untuk keperluan kosmetik; perona mata berupa kilauan (Eyeshadow glitter); persiapan scrubbing (scrubbing preparations) untuk digunakan pada kulit, yaitu, lulur (body scrubs) dan scrub wajah (facial scrubs); sabun lidah buaya; sampo untuk rambut manusia; scrub kaki; scrub krim tubuh; scrub pengelupasan untuk kaki; sediaan kosmetik anti-penuaan; sediaan perawatan rambut tanpa obat untuk keperluan kosmetik; sediaan untuk melindungi rambut dari sinar matahari; sediaan untuk mengeriting dan mengatur rambut; sediaan untuk pembersihan, perawatan dan perawatan rambut; sediaan untuk pembersihan, pewarnaan, pewarnaan, pemutihan, pengaturan dan penataan rambut; sediaan untuk perawatan kulit kepala dan rambut; serum anti-penuaan untuk wajah; serum kecantikan; serum kulit (kosmetik); serum kulit tanpa obat; serum kulit tanpa obat untuk wajah; serum tidak eksklusif hyaluronat bisa mengandung vitamin dan pencerah (kosmetik); serum untuk wajah tidak mengandung obat; toner kulit; toner kulit non-obat; toner untuk wajah tidak mengandung obat; toner wajah; wewangian, minyak esensial, kosmetik, lotion rambut===

210	Nomor Permohonan	:	DID2021044126	540 Etiket
220	Tanggal Penerimaan	:	30/06/2021 15:20:40	
320	Prioritas	:		
730	Nama Pemohon	:	fathoni	
	Alamat Pemohon	:	Graha wahid cluster alexandrite A 07, RT 4 RW 10 Sambiroto Tembalang, Kota Semarang, Jawa Tengah, 50267	
740	Nama Kuasa	:		
	Alamat Kuasa	:		
	Tipe Merek	:	Merek Kata dan Lukisan	
	Nama Merek	:	Lapis Kukus Lawang Sewu	
566	Arti Bahasa	:		
591	Uraian Warna	:	Coklat Hitam	
511	Kelas Barang/Jasa	:	30	
510	Uraian Barang/Jasa	:	===roti kukus===	

210	Nomor Permohonan	:	DID2021044127	540 Etiket
220	Tanggal Penerimaan	:	30/06/2021 15:20:57	
320	Prioritas	:		
730	Nama Pemohon	:	DWI NURHIDAYATI	
	Alamat Pemohon	:	DSN TENGGUR RT 003/001 DESA TENGGUR KECAMATAN REJOTANGAN , Kabupaten Tulungagung, Jawa Timur	
740	Nama Kuasa	:		
	Alamat Kuasa	:		
	Tipe Merek	:	Merek Kata dan Lukisan	

	Nama Merek	:	MEYSA SKINCARE
566	Arti Bahasa	:	
591	Uraian Warna	:	pink
511	Kelas Barang/Jasa	:	3
510	Uraian Barang/Jasa	:	===Air penyegar wajah (untuk keperluan kosmetik); Bahan kimia sebagai komponen dari krim , losion atau kosmetik; Bahan nabati / tumbuhan sebagai komponen dari krim , losion , atau kosmetik.; Barang kosmetik untuk mandi; Busa (kosmetik) [Mousse]; Cairan untuk rambut (kosmetik); Ekstrak herbal topikal untuk digunakan sebagai kosmetik; Esensi untuk keperluan kosmetik; Gel jerawat (kosmetik); Gel kulit untuk penggunaan kosmetik; Gel pelangsing (kosmetik); Gel pelangsing (kosmetik); Gel untuk dipakai setelah bercukur untuk keperluan kosmetik; Gel untuk keperluan kosmetik; Highlighter badan kosmetik; Highlighter bubuk (kosmetik); Highlighter cair (kosmetik); Highlighter kulit (kosmetik); Highlighter wajah kosmetik; Kain, tisu atau penyeka yang diresapi sediaan kosmetik; Kapas wajah untuk kosmetik; Kosmetik dasar rias, termasuk pembersih kulit, toner kulit, losion kulit, krim kulit, serum wajah non-obat, tisu wajah dan pelembab wajah.; Kosmetik fungsional; Kosmetik highlighter; Kosmetik menggunakan bahan alami; Kosmetik untuk manusia; Kosmetik untuk perawatan kulit dan rambut; Kosmetik untuk spa; Kosmetik yaitu bedak padat, bedak bubuk, lipstik, pensil alis dan eyeliner; Kosmetik, yaitu sediaan untuk menghilangkan atau mengurangi garis-garis kulit halus di sekitar kening dan mata (glabellar), keriput di wajah, ketidaksimetrisan dan kekurangan dan masalah kulit manusia; Kotak perlengkapan kosmetik terisi; Krim Badan area sensitif (kosmetik); Krim flek (kosmetik); Krim kulit daerah sensitif (kosmetik); Krim kulit kering (kosmetik); Krim kulit sensitif (kosmetik); Krim lulur badan [Cream-body scrub] kosmetik; Krim pemutih kulit untuk keperluan kosmetik; Krim untuk keperluan kosmetik; Krim wajah (kosmetik); Losion pelembab (kosmetik); Losion pemutih kulit untuk keperluan kosmetik; Losion pengelupasan untuk keperluan kosmetik; Losion untuk dipakai setelah bercukur untuk keperluan kosmetik; Lotion daerah sensitif (kosmetik); Lotion flek (kosmetik); Lotion kulit kering (kosmetik); Masker pemutih kulit untuk keperluan kosmetik; Masker untuk kulit sebagai penggunaan kosmetik; Masker untuk tubuh sebagai penggunaan kosmetik; Masker wajah (kosmetik); Minyak yang mudah menguap (Kosmetik); Paket masker untuk keperluan kosmetik; Pelembab (kosmetik); Pelembab Leher (kosmetik); Pelembab [Moisturizer] kosmetik; Pelembab mata untuk penggunaan kosmetik; Pembersih wajah (kosmetik); Pensil highlighter (kosmetik); Penyeka sekali pakai yang diresapi dengan sediaan membersihkan dan kosmetik, penyeka kosmetik yang sudah dilembabkan; Pewangi badan (kosmetik); Produk kosmetik; Produk kosmetik dan perawatan kulit; Produk kosmetik untuk perawatan kulit; Produk perawatan kulit yang mengandung ektrak batu permata (kosmetik); Ramuan kosmetik untuk mandi; Sabun Kecantikan (kosmetik); Sabun pengelupasan untuk keperluan kosmetik; Scrub untuk keperluan kosmetik; Scrub wajah [facial scrub] kosmetik; Sediaan Pembersih Kulit (kosmetik); Sediaan kosmetik perawatan bibir; Sediaan kosmetik seperti semprotan tangan, gel tangan, larutan tangan, pelembab, lotion, toner & astringen, larutan alkohol, sabun mandi dalam bentuk cair, bentuk batangan & bubuk, krim, sediaan deodoran dan anti-keringat.; Sediaan kosmetik tata rias dan penghapus riasan; Sediaan kosmetik untuk bibir; Sediaan kosmetik untuk kulit wajah; Sediaan kosmetik untuk mandi dan mandi pancuran (shower); Sediaan kosmetik untuk mata; Sediaan kosmetik untuk perawatan pribadi, yaitu kultur mikroorganisme tidak hidup; Sediaan kosmetik yang digunakan untuk pengelupasan sel-sel kulit mati di wajah; Sediaan minyak panas (kosmetik); Sediaan pembersih badan dan kosmetik; Sediaan tabir surya kosmetik; Sediaan untuk menghilangkan bulu (kosmetik); Sediaan-sediaan kosmetik untuk perawatan kulit; Semprotan pelembab wajah (kosmetik); Serum Mata (kosmetik); Serum anti-penuaan untuk keperluan kosmetik; Serum kecantikan (kosmetik); Serum leher (kosmetik); Serum pencerah (kosmetik); Serum untuk keperluan kosmetik; Sipat (Kosmetik); Spray wajah (kosmetik); Susu pelembab pemutih kulit untuk keperluan kosmetik; Tanah liat (kosmetik); Toner (cairan penyegar wajah) kosmetik; apitoxin [racun lebah madu] untuk keperluan kosmetik; astringen untuk keperluan kosmetik; bantalan kapas untuk keperluan kosmetik; bantalan pembersih diresapi dengan kosmetik; basma [pewarna kosmetik]; basma untuk keperluan kosmetik; bedak tubuh untuk keperluan kosmetik; body butter untuk keperluan kosmetik; body lotion untuk keperluan kosmetik; body scrub untuk keperluan kosmetik; bubuk bedak wangi untuk keperluan kosmetik; bubuk mandi untuk keperluan kosmetik; bubuk masker tubuh untuk keperluan kosmetik; bubuk wangi untuk keperluan kosmetik; bubuk-bubuk untuk tubuh, wajah, kosmetik dan mandi; cotton buds untuk keperluan kosmetik; dasar bedak (kosmetik); emolien kulit untuk keperluan kosmetik; emolien rambut untuk keperluan kosmetik; emulsi tubuh untuk keperluan kosmetik; emulsi wajah untuk penggunaan kosmetik; esensi halus/esens yang mudah menguap untuk keperluan kosmetik, yaitu esensi badian; garam mandi untuk keperluan kosmetik; gel kosmetik; gel lidah buaya untuk keperluan kosmetik; gel pelembab [kosmetik]; gel pelembab kulit [kosmetik]; gel penyamakan [kosmetik]; gel tahan lama untuk keperluan kosmetik; gel tubuh dan wajah [kosmetik]; gel untuk tubuh (kosmetik); gel wajah [kosmetik]; handuk, kain dan kertas sekali pakai dan barang kapas diresapi dengan atau untuk digunakan dengan sediaan kosmetik; highlighter (kosmetik); kapas dalam bentuk bola-bola, kuncup, kain, gulungan, penyeka untuk kebutuhan kosmetik; kapur untuk penggunaan kosmetik; kaus kaki yang sudah dilembabkan dengan sediaan kosmetik untuk keperluan kosmetik; kertas untuk penggunaan kosmetik; kit kosmetik; kosmetik; kosmetik bermain anak-anak, menandai kulit; kosmetik dalam bentuk bubuk; kosmetik dalam bentuk krim; kosmetik dalam bentuk lotion; kosmetik dan alat rias/pembersih badan (tidak mengandung obat) untuk kuku, rambut dan kulit; kosmetik dan make-up; kosmetik dan sediaan pembersih badan yang tidak mengandung obat; kosmetik non-medis; kosmetik perawatan kulit; kosmetik perawatan tubuh dan kecantikan; kosmetik tabir surya; kosmetik tanpa obat; kosmetik untuk digunakan pada kulit; kosmetik untuk hewan; kosmetik untuk kulit kepala; kosmetik untuk menutupi bekas luka operasi; kosmetik untuk wajah dan tubuh dalam bubuk tertentu; kosmetik yaitu krim, susu, lotion, gel dan bubuk untuk wajah, tubuh dan tangan; kosmetik yang dijual sebagai komponen integral dari persiapan perawatan kulit tanpa obat; kosmetik yang mengandung ekstrak batu permata; kosmetik yang mengandung probiotik; kosmetik yang mengandung vitamin; kosmetik, yaitu alas bedak, concealer, pengkilap bibir, maskara, pembersih make-up; kosmetik, yaitu, alas bedak, bedak, concealer, Celak mata (Eye shadow), pensil mata, eyeliner cair, maskara, pensil bibir, lipstik, Pengkilat bibir (lip gloss), balsem bibir, cat kuku; krim anti-bintik untuk keperluan kosmetik; krim anti-kerut untuk keperluan kosmetik; krim anti-penuaan untuk keperluan kosmetik; krim dan gel kosmetik untuk wajah, tangan dan tubuh; krim dan lotion kosmetik untuk perawatan wajah dan tubuh; krim kosmetik untuk mengencangkan kulit; krim kuku untuk keperluan kosmetik; krim kulit untuk keperluan kosmetik; krim kulit yang adil untuk keperluan kosmetik; krim masker tubuh untuk keperluan kosmetik; krim pagi untuk keperluan kosmetik; krim pelembab kulit [kosmetik]; krim pembersih [kosmetik]; krim pengkondisi kulit untuk keperluan kosmetik; krim pengurang bintik penuaan untuk keperluan kosmetik; krim retinol untuk keperluan kosmetik; krim tangan kosmetik; krim tanning diri [kosmetik]; krim tubuh untuk keperluan kosmetik; krim untuk keperluan kosmetik; krim untuk pemeliharaan kulit (kosmetik); krim wajah [kosmetik]; krim wajah untuk keperluan kosmetik; krim wajah untuk penggunaan kosmetik; krim wangi untuk keperluan kosmetik; kristal mandi untuk keperluan kosmetik; linen untuk penggunaan kosmetik; losion kosmetik; losion susu matahari kosmetik; losion susu untuk keperluan kosmetik; lotion berjemur kosmetik; lotion kulit dan tubuh, krim dan minyak untuk penggunaan kosmetik; lotion kulit kosmetik; lotion kulit pelembab

[kosmetik]; lotion mandi untuk keperluan kosmetik; lotion masker tubuh untuk keperluan kosmetik; lotion pelembab [kosmetik]; lotion tahan usia untuk keperluan kosmetik; lotion tubuh pelembab [kosmetik]; lotion untuk keperluan kosmetik; lotion untuk pengurangan selulit untuk keperluan kosmetik; lotion untuk perawatan wajah dan tubuh untuk keperluan kosmetik; lulur kosmetik; make-up [kosmetik]; manik-manik mandi untuk keperluan kosmetik; masker kosmetik; masker kulit [kosmetik]; masker kulit untuk keperluan kosmetik; masker tubuh untuk keperluan kosmetik; minyak after-sun untuk keperluan kosmetik; minyak mandi untuk keperluan kosmetik; minyak mawar untuk keperluan kosmetik; minyak parfum untuk pembuatan preparat kosmetik; minyak tubuh untuk keperluan kosmetik; minyak untuk keperluan kosmetik; minyak, losion dan susu semua untuk keperluan kosmetik dan alat rias/pembersih badan untuk kuku, rambut dan kulit; mousses [kosmetik]; mutiara mandi untuk keperluan kosmetik; oil baths untuk perawatan rambut untuk keperluan kosmetik; overlay memahat kuku [kosmetik]; paket kosmetik kecantikan (beauty pack) yang dijual satu unit; paket kosmetik wajah; paket masker pengencangan pori digunakan sebagai kosmetik; paket masker untuk keperluan kosmetik; pasta wangi untuk keperluan kosmetik; patch jerawat kosmetik; pelembab kulit digunakan sebagai kosmetik; pembersih tata rias wajah , pembersih kosmetik; pembersih tata rias wajah, pembersih kosmetik; pembersih untuk kuas kosmetik; pembilasan rambut untuk keperluan kosmetik; pemelihara rambut untuk keperluan kosmetik; pensil mata kosmetik; penyeka kapas untuk keperluan kosmetik; perekat kelopak mata ganda (kosmetik); perekat untuk keperluan kosmetik; perhiasan kulit menjadi transfer dekoratif untuk keperluan kosmetik; perhiasan kulit self-adhesive untuk keperluan kosmetik; perhiasan kulit untuk keperluan kosmetik; pernis kuku untuk keperluan kosmetik; persiapan kulit wajah untuk penggunaan kosmetik; petroleum jelly untuk keperluan kosmetik; pewarna bibir dalam bentuk cairan atau gel [kosmetik]; pijat lilin untuk keperluan kosmetik; pomades untuk keperluan kosmetik; preparat pelembab [kosmetik]; preparat pemutihan [decolorants] untuk keperluan kosmetik; primer kuku [kosmetik]; produk pelindung matahari (kosmetik); produk pemutih (kosmetik); produk perawatan wajah [kosmetik]; racun lebah untuk keperluan kosmetik; rum rum untuk keperluan kosmetik; sabun-sabun, sabun mandi, wangi-wangian, minyak esensial, kosmetik, shampoo, shampoo kering; salep kulit pelembab [kosmetik]; sarung tangan pra-dibasahi dengan sediaan kosmetik untuk keperluan kosmetik; sediaan dan produk perawatan kulit [kosmetik dan tidak mengandung obat-obatan]; sediaan kosmetik anti-penuaan; sediaan kosmetik tanpa busa; sediaan kosmetik tanpa obat; sediaan kosmetik untuk berjemur; sediaan kosmetik untuk berjemur dan sediaan untuk melindungi kulit dari efek sinar matahari; sediaan kosmetik untuk kulit; sediaan kosmetik untuk modifikasi kulit dan tubuh plastik simulasi dan kosmetik untuk layanan make up artis; sediaan kosmetik untuk rambut dan kulit kepala; sediaan kosmetik untuk tata rias artis khususnya sediaan untuk kulit, rambut dan untuk pewarnaan gigi; sediaan kosmetik untuk tujuan pelangsingan; sediaan kosmetik yang digunakan untuk mengangkat sel-sel kulit mati dari permukaan kulit; sediaan kosmetik yang digunakan untuk pengelupasan sel-sel kulit mati di wajah; sediaan kosmetik yang digunakan untuk pengelupasan sel-sel kulit mati diwajah; sediaan kosmetika untuk perawatan jerawat; sediaan lidah buaya untuk keperluan kosmetik; sediaan mandi busa untuk keperluan kosmetik; sediaan penyamakan sendiri [kosmetik]; sediaan perawatan kuku kosmetik; sediaan perawatan kulit wajah (kosmetik); sediaan perawatan rambut tanpa obat untuk keperluan kosmetik; sediaan perawatan wajah kosmetik; sediaan rias rambut kosmetik; sediaan tubuh dan perawatan kecantikan untuk keperluan kosmetik; sediaan untuk simulasi warna darah pada bagian tubuh, untuk menutupi noda kulit dan kosmetik untuk menindaklanjuti pengobatan pasca operasi bekas luka pada kulit; sediaan-sediaan kosmetik rias rambut; sediaan-sediaan kosmetik untuk tata rias artis khususnya sediaan-sediaan untuk kulit, rambut dan untuk pewarnaan gigi; sediaan-sediaan mencuci tangan diresapi untuk keperluan kosmetik; sediaan-sediaan untuk memutihkan dan mencuci sediaan-sediaan untuk membersihkan, mengkilatkan, membuang lemak sabun, wangi-wangian, minyak sari, kosmetik, minyak rambut bahan-bahan pemeliharaan gigi; self-tanning lotion [kosmetik]; semprotan tubuh untuk keperluan kosmetik; serum kulit (kosmetik); serum pemutih (kosmetik); serum tidak eksklusif hyaluronat bisa mengandung vitamin dan pencerah (kosmetik); susu almond untuk keperluan kosmetik; tas organizer untuk keperluan kosmetik terisi; tata rias dan pembersih tata rias panggung, film dan televisi (kosmetik teater) terutama untuk TV definisi tinggi; tata rias dan pembersih tata rias untuk panggung , film, dan televisi (kosmetik teater)terutama untuk TV definisi tinggi; tato yang dapat dilepas untuk keperluan kosmetik; tisu bayi untuk keperluan kosmetik; tisu kosmetik pra-lembab; tisu kosmetik yang sudah diresapi pelembab sebelumnya; tisu, kain atau penyeka yang dilembapi atau diresapi dengan sediaan membersihkan pribadi atau losion kosmetik; wewangian, minyak atsiri, kosmetik tanpa obat, lotion rambut tanpa obat; wewangian, minyak esensial, kosmetik, lotion rambut===

210	Nomor Permohonan	:	DID2021044128	540 Etiket
220	Tanggal Penerimaan	:	30/06/2021 15:21:17	
320	Prioritas	:		
730	Nama Pemohon	:	Serena Hilary Yapri	
	Alamat Pemohon	:	STR Paradise VII Blok F-13 No. 28, RT. 008 RW. 012, Kel. Sunter Agung, Kec. Tanjung Priok, Jakarta Utara , DKI Jakarta	
740	Nama Kuasa	:	Fahmi Assegaf S.H.,M.H.	
	Alamat Kuasa	:	Pacific Patent Multiglobal DIPO Business Center Lt. 11, Jalan Jend. Gatot Subroto Kav. 51-52, Jakarta Pusat- 10260 Indonesia	
	Tipe Merek	:	Merek Kata	
	Nama Merek	:	SKIN O'CLOCK BY HILARY	
566	Arti Bahasa	:	Tidak Ada Terjemahan	
591	Uraian Warna	:	Merah, hitam	
511	Kelas Barang/Jasa	:	3	
510	Uraian Barang/Jasa	:	===Produk kosmetik untuk perawatan kulit; Produk perawatan rambut; kosmetik; kosmetik dan make-up; produk perawatan tubuh dan perawatan kecantikan; produk perawatan wajah [kosmetik]===	

210	Nomor Permohonan	:	DID2021044129	540 Etiket
220	Tanggal Penerimaan	:	30/06/2021 15:23:23	
320	Prioritas	:		

730 Nama Pemohon : PT. MERO SEKAWAN JAYA

Alamat Pemohon : Jl. K.H. E.Z. Muttaqien No. 96 RT.004/RW.002, Gembor, Jatiuwung, Kota Tangerang, Banten

740 Nama Kuasa : Dra. Devi Yulian, S.H.

Alamat Kuasa : Jalan Pangeran Jayakarta No. 117 Blok. C-4, Jakarta Pusat

Tipe Merek : Merek Kata

Nama Merek : MERCOLADE SQ QUEEN

566 Arti Bahasa : Tidak Ada Terjemahan

591 Uraian Warna : Merah, putih, hitam

511 Kelas Barang/Jasa : 30

510 Uraian Barang/Jasa : ===Bahan pengental untuk memasak bahan makanan; Biskuit yang dilapisi cokelat; Brownies Coklat; Bubuk untuk membuat roti; Bumbu instan bubuk; Bumbu serba guna; Bumbu siap saji; Cabe Kering; Ekstrak coklat; Emping (kerupuk dari melinjo); Es Konsumsi; GIS (bahan pemekar roti); Garam meja; Gula sirup; Kakao; Karamel gula-gula; Kecap; Ketumbar Bubuk (Bumbu); Kue kering (pastri); Makanan siap saji berbasi beras; Meses cokelat; Minuman cokelat; Minuman coklat dengan atau tanpa susu; Penyedap rasa (selain minyak essensial) untuk ditambahkan ke makanan dan / atau minuman; Sambel Tomat; Sediaan aromatik untuk es krim; Sediaan aromatik untuk kue; Sediaan aromatik untuk makanan; Tepung gula; asam [bumbu]; bahan pelembut kue; baking cokelat; batang nougat berlapis cokelat; bawang putih bubuk; biji cokelat; biji pala; biskuit; bubuk coklat; bubuk kakao instan ; bubuk kayu manis [rempah-rempah]; bubuk pengembang; bubuk ragi; bubuk soda kue; bumbu masak; bumbu olahan [bumbu]; bunga atau daun untuk digunakan sebagai pengganti teh; campuran roti dalam bentuk bubuk; campuran roti dalam bentuk pasta; cengkeh [rempah-rempah]; cokelat batangan; cokelat putih; cokelat yang mengandung susu; coklat; coklat bebas susu; coklat hitam; coklat instan; coklat mousses; cuka; es krim; esensi yang dapat dimakan untuk bahan makanan selain minyak esensial; essens untuk bahan makanan selain untuk minyak esensial; glukosa untuk keperluan kuliner; gula; gula vanila; havermut; jahe bubuk untuk digunakan sebagai bumbu; kacang macadamia berlapis cokelat; kembang gula; kerupuk; kopi; krim-krim coklat; kue basah; kue coklat; kunyit untuk makanan; lada bubuk (bumbu); madu; makanan ringan berbahan dasar beras; makanan ringan berbahan dasar coklat; makanan ringan berbahan dasar gandum; makanan ringan berbahan dasar jagung; makaroni; mayones; minuman berbahan dasar cokelat; minuman berbahan dasar kakao; minuman berbahan dasar karamel; minuman berbahan dasar kopi; minuman berbahan dasar teh; minuman berbasis chamomile; minuman kakao dengan susu; minuman serbuk berbahan dasar rempah (jahe, kunyit, temulawak); minuman teh dengan susu; minuman-minuman berperisa cokelat; moster; nougat; olesan berbahan dasar cokelat dengan atau tanpa kacang ; olesan berbahan dasar cokelat juga mengandung kacang; pasta cokelat; pemanis-pemanis coklat; perasa pandan untuk keperluan kuliner; perasa vanila untuk makanan atau minuman; perasa, selain minyak esensial, untuk sup; permen coklat; permen rasa kopi.; produk-produk berbahan dasar cokelat; ragi untuk keperluan kuliner; ragi, baking powder; rempah-rempah bubuk; rempah-rempah kue; roti*; sambal; sambal pedas; saos tomat; saus cokelat; saus salad; sediaan Makanan dari Padi-padian; sediaan makanan ringan terbuat dari sereal; selai cokelat untuk digunakan pada roti; sirup cokelat; sirup jagung untuk keperluan kuliner; sirup kurma [pemanis alami]; sirup maple; spaghetti; taburan cokelat untuk menghias kue; teh; tepung bumbu; tepung roti; tepung roti coklat; tepung tapioka*; tepung terigu; wafer===

---

210 Nomor Permohonan : DID2021044130

220 Tanggal Penerimaan : 30/06/2021 15:23:56

320 Prioritas :

540 Etiket

730 Nama Pemohon : ASTRID WIJAYA

Alamat Pemohon : RAYA DHARMAHUSADA AA/11, RT/RW. 008/004, KEL. MOJO, KEC. GUBENG, Kota Surabaya, Jawa Timur

740 Nama Kuasa : Radityo Herlambang S.H.,

Alamat Kuasa : Jl. Cilenggang Raya Ruko No. 3, BSD City, Serpong Kota Tangerang Selatan

Tipe Merek : Merek Kata dan Lukisan

Nama Merek : SKYWINGS

566 Arti Bahasa : Tidak Ada Terjemahan

591 Uraian Warna : hitam; putih; kuning

511 Kelas Barang/Jasa : 25

510 Uraian Barang/Jasa : ===Baju renang; Celana renang; celana panjang; celana pendek; jaket; jas; kaos berkerah; kaos kaki; kaos oblong; kaos singlet; kaos t shirt; kemeja; mantel; pakaian; pakaian untuk pria, wanita dan anak-anak; rompi; rompi berlapis; rompi kulit; rompi olahraga; sandal; sarung tangan; sepatu; sol sandal; sol untuk sepatu; topi; topi olahraga; topi pelindung; topi pelindung panas matahari===

---

210 Nomor Permohonan : DID2021044131

220 Tanggal Penerimaan : 30/06/2021 15:27:00

320 Prioritas :

540 Etiket

730 Nama Pemohon : ASTRID WIJAYA

Alamat Pemohon : RAYA DHARMAHUSADA AA/11, RT/RW. 008/004, KEL. MOJO, KEC. GUBENG, Kota Surabaya, Jawa Timur

740 Nama Kuasa : Radityo Herlambang S.H.,

Alamat Kuasa : Jl. Cilenggang Raya Ruko No. 3, BSD City, Serpong Kota Tangerang Selatan



Tipe Merek : Merek Kata dan Lukisan

Nama Merek : SKYWINGS

566 Arti Bahasa : Tidak Ada Terjemahan

591 Uraian Warna : hitam; putih; kuning

511 Kelas Barang/Jasa : 9

510 Uraian Barang/Jasa : ===Baterai untuk rompi yang dipanaskan dengan listrik; Pakaian kontrol kebakaran dan pakaian perlindungan terhadap api untuk industri balap olahraga motor, yaitu—kemeja dan celana dalam, celana panjang, kemeja, jaket, jas, kaus kaki, sepatu, sepatu bot, helm pengaman, kacamata, topi dan topi; Rompi jaring untuk keselamatan; Sepatu untuk perlindungan yang tahan asam (acidproof); Sepatu/alas kaki pelindung, sepatu/alas kaki pengaman, sepatu bot pengaman dan sepatu pengaman; alas kaki untuk perlindungan terhadap kecelakaan, iradiasi dan kebakaran, termasuk sepatu bot dan sepatu untuk perlindungan kecelakaan untuk digunakan dalam industri; benda pelindung pakaian untuk dipakai oleh pengendara bermotor supaya terlindungi dari kecelakaan atau cedera, yaitu, sepatu bot keselamatan dan sarung tangan keselamatan; helm berkendara; helm kecelakaan; helm pelindung; helm pelindung untuk olahraga; helm pengaman; rompi anti peluru; rompi jaring untuk keselamatan; rompi keselamatan reflektif; rompi keselamatan untuk ski air; rompi pengapungan; rompi penusuk; rompi penyelamat untuk anjing; rompi taktis militer; sarung tangan pelindung; sarung tangan pelindung dari kecelakaan; sarung tangan untuk perlindungan terhadap kecelakaan; sarung tangan untuk perlindungan terhadap kecelakaan, iradiasi dan kebakaran; sepatu boot untuk perlindungan terhadap api; sepatu bot dan sepatu untuk perlindungan terhadap kecelakaan untuk digunakan saat bekerja; sepatu bot pelindung; sepatu bot pelindung untuk perlindungan terhadap kecelakaan atau cedera; sepatu bot untuk perlindungan terhadap iradiasi; sepatu pelindung; sepatu pelindung untuk perlindungan terhadap kecelakaan atau cedera; sepatu pengaman untuk perlindungan terhadap kecelakaan atau cedera; sepatu untuk perlindungan terhadap api; sepatu untuk perlindungan terhadap iradiasi; sepatu untuk perlindungan terhadap kecelakaan; sepatu untuk perlindungan terhadap kecelakaan dan kebakaran; sepatu untuk perlindungan terhadap kecelakaan, iradiasi dan api; tutup kepala menjadi helm pelindung===

---

210 Nomor Permohonan : DID2021044132

220 Tanggal Penerimaan : 30/06/2021 15:27:16

320 Prioritas :

730 Nama Pemohon : Merita

Alamat Pemohon : Jl. Mayor Ruslan No. 1605, RT/RW: 022/006, Kelurahan 20 Ilir D I, Kecamatan Ilir Timur I,, Kota Palembang, Sumatera Selatan, 30126

740 Nama Kuasa : Riyo Hanggoro Prasetyo S.H., M.Kn.,

Alamat Kuasa : RHP LAW, APL Office Tower 35th floor Suite 8, Podomoro City-Central Park, Jl. Let. Jend. S. Parman Kav. 28

540 Etiket

SKIN COMMA

Tipe Merek : Merek Kata

Nama Merek : SKIN COMMA

566 Arti Bahasa : Tidak Ada Terjemahan

591 Uraian Warna : Hitam.

511 Kelas Barang/Jasa : 3

510 Uraian Barang/Jasa : ===Alas bedak; Bedak padat untuk rias wajah; Bulu mata palsu untuk ekstensi bulu mata; Busa rambut; Esens rambut; Highlighter badan kosmetik; Highlighter bubuk (kosmetik); Highlighter cair (kosmetik); Highlighter krim (kosmetik); Highlighter kulit (kosmetik); Krim rambut; Lip tint (pewarna bibir); Losion dan spray untuk tubuh; Losion perawatan kulit; Pembersih make-up; Pemerah bibir; Pemerah pipi dalam bentuk bedak; Pensil highlighter (kosmetik); Pensil untuk bibir; Perona Pipi; Produk penataan rambut; Produk perawatan kulit; Produk perawatan kulit untuk penggunaan pribadi, yaitu, pelembab wajah, mata, dan bibir; Sediaan dasar untuk tata rias wajah; Sediaan kosmetik tata rias dan penghapus riasan; Sediaan perawatan rambut tanpa obat; Sediaan tata rias dan penghapus riasan; Serum kecantikan (kosmetik); Tabir surya yang disemprot; Toner anti-penuaan; Toner cair (Kosmetik); bedak tabur; bulu mata palsu; gel pelembab [kosmetik]; gel pelembab kulit [kosmetik]; gel penata rambut; gel-gel perawatan kulit; kosmetik alis; kosmetik tanpa obat; kosmetik, yaitu alas bedak, concealer, pengkilap bibir, maskara, pembersih make-up; krim bibir; krim mata; krim mata untuk keperluan kosmetik; krim pembersih [kosmetik]; krim tabir surya; losion dan semprotan untuk rambut; losion untuk tubuh; lotion kulit pelembab [kosmetik]; lotion pelembab [kosmetik]; lotion perawatan kulit kosmetik; lotion rambut tanpa obat; lotion restorasi rambut tanpa obat; make-up [kosmetik]; masker kecantikan, krim dan minyak untuk membersihkan kulit, krim kulit, krim untuk menghilangkan noda, krim mata, losion kulit, losion wajah, losion tubuh, pelembab kulit, krim malam, pengklarifikasi kulit, sediaan untuk tanning matahari, sediaan perawatan matahari bukan medis, kapas untuk kecantikan; minyak-minyak perawatan kulit; mousse dan gel penataan rambut; mousse perawatan kulit; parfum; parfum dan cologne; pelembab bibir; pelembab, losion dan krem untuk badan dan kulit; pembersih tata rias wajah, pembersih kosmetik; pembilasan rambut untuk keperluan kosmetik; pengkilap bibir; pensil alis; perawatan kulit dalam bentuk semprotan; preparat kosmetik yang mengandung kolagen; produk perawatan bibir (kosmetik); sampo dan kondisioner untuk digunakan pada rambut; sediaan kolagen untuk keperluan kosmetik; sediaan kosmetik anti-penuaan; sediaan kosmetik tanpa obat; sediaan kosmetik untuk pemeliharaan kulit dan perawatan kulit; sediaan kosmetik untuk tata rias artis khususnya sediaan untuk kulit, rambut dan untuk pewarnaan gigi; sediaan perawatan kulit; sediaan perawatan kulit yaitu pembersih, toner, pelembab, krim wajah, krim tangan, krim tubuh, krim mata, gel mata, balsem, exfoliator, bubuk pemoles, masker wajah, lotion, sabun mandi, serum untuk penggunaan kosmetik; sediaan perawatan kulit, yaitu pengelupas sel kulit; sediaan rambut tanpa obat; sediaan tanpa obat untuk perawatan kulit, rambut dan kulit kepala;

sediaan tata rias; sediaan tubuh dan perawatan kecantikan untuk keperluan kosmetik; sediaan untuk mengecat rambut; sediaan untuk perawatan kulit kepala dan rambut; sediaan untuk pewarnaan awal rambut; sediaan yang tidak mengandung obat-obatan untuk melembabkan, memberi nutrisi, mengencangkan dan merawat kulit; semprotan rambut dan gel rambut; tabir surya; tabir surya tahan air; toner kulit; toner wajah; warna alis dalam bentuk pensil dan bubuk; wewangian, minyak atsiri, kosmetik tanpa obat, lotion rambut tanpa obat===

---

210 Nomor Permohonan : DID2021044133 540 Etiket
220 Tanggal Penerimaan : 30/06/2021 15:27:34
320 Prioritas :
730 Nama Pemohon : SUKO MARTIN L.
Alamat Pemohon : Jl. Multi Plaza Blok V/X/18, Duri Kepa, Kebon Jeruk, Kota Administrasi Jakarta Barat, DKI Jakarta
740 Nama Kuasa : Hendrawati Santoso S.H.
Alamat Kuasa : Komplek Gedung Rahardjo Blok 5E, Jalan Roa Malaka Utara No. 4-6,



Tipe Merek : Merek Kata dan Lukisan
Nama Merek : YOSHIKAWA
566 Arti Bahasa : Tidak Ada Terjemahan
591 Uraian Warna : MERAH, PUTIH
511 Kelas Barang/Jasa : 9
510 Uraian Barang/Jasa : ===Timbangan; Timbangan analitik; Timbangan diet; Timbangan digital (Digital Balance); Timbangan duduk; Timbangan fitness; Timbangan gantung [timbangan tuas]; Timbangan kamar mandi elektronik; Timbangan kue; Timbangan presisi; Timbangan compact (kecil); jembatan timbang; peralatan dan perlengkapan timbangan; timbangan Dapur; timbangan [timbangan gantung]; timbangan bayi; timbangan berat badan; timbangan dengan penganalisa massa tubuh; timbangan elektronik; timbangan elektronik digital portabel; timbangan elektronik untuk penggunaan dapur; timbangan gantung; timbangan gantung untuk menimbang ikan; timbangan kamar mandi; timbangan kamar mandi digital; timbangan listrik; timbangan pribadi; timbangan saku; timbangan surat untuk keperluan rumah tangga; timbangan surat untuk penggunaan kantor; timbangan timbangan elektronik untuk penggunaan pribadi; timbangan timbangan portabel untuk menimbang ikan; timbangan timbangan untuk keperluan medis; timbangan untuk digunakan dengan timbangan timbangan; timbangan yang dapat berbicara===

---

210 Nomor Permohonan : DID2021044134 540 Etiket
220 Tanggal Penerimaan : 30/06/2021 15:33:02
320 Prioritas :
730 Nama Pemohon : Johanes Kurniawan
Alamat Pemohon : Griya Medoho Asri No. 8 Rt.007 Rw.008 Kel.Kalicari, Kec. Pedurungan, Kota semarang, Kota Semarang, Jawa Tengah
740 Nama Kuasa :
Alamat Kuasa :



Tipe Merek : Merek Kata dan Lukisan
Nama Merek : TAHU PAKE PETIS
566 Arti Bahasa :
591 Uraian Warna : putih, merah, hitam, hijau, coklat
511 Kelas Barang/Jasa : 29
510 Uraian Barang/Jasa : ===Tahu; Tahu Isi; Tahu goreng isi; Tahu pedas; abura-age [potongan tahu goreng]; makanan berbahan dasar tahu; makanan siap saji terutama terdiri dari tahu; potongan tahu goreng [abura-age]; tahu goreng===

---

210 Nomor Permohonan : DID2021044135 540 Etiket
220 Tanggal Penerimaan : 30/06/2021 15:33:02
320 Prioritas :
730 Nama Pemohon : PT Lumbung Pangan Mulia
Alamat Pemohon : Bellezza Office Tower Lt 1 unit Bsa 106, Jl Letjen Soepono Permata Hijau Kecamatan Kebayoran Lama Jakarta selatan, Kota Administrasi Jakarta Selatan, DKI Jakarta, 12210
740 Nama Kuasa :
Alamat Kuasa :



Tipe Merek : Merek Kata dan Lukisan
Nama Merek : sego mulia
566 Arti Bahasa : Tidak Ada Terjemahan

591 Uraian Warna : Hitam , Emas
511 Kelas Barang/Jasa : 30
510 Uraian Barang/Jasa : ===Beras; Beras basmati; Beras campuran; Beras jepang; Beras organik; Beras untuk bubur; Kue-kue dari bahan beras; Makanan ringan berbahan dasar beras; Makanan siap saji kering dan cair, terutama terdiri dari beras; Produk makanan berbahan dasar beras, tepung, oatmeal atau sereal, juga berupa hidangan yang dimasak; beras hitam; beras plumula untuk makanan; beras putih; makanan siap saji berbahan dasar beras===

---

210 Nomor Permohonan : DID2021044136 540 Etiket
220 Tanggal Penerimaan : 30/06/2021 15:34:48
320 Prioritas :
730 Nama Pemohon : PT ILMUKELAPA NIRMALA AGUNG
Alamat Pemohon : Komplek Ruko Pacor Indah Blok. E3 No. 6 Jl. Tentara Pelajar, Pacor, Kabupaten Purworejo, Jawa Tengah
740 Nama Kuasa :
Alamat Kuasa :



Tipe Merek : Merek Kata dan Lukisan
Nama Merek : IlmuKelapa
566 Arti Bahasa :
591 Uraian Warna : Merah, jingga, kuning, hijau, biru, pink, ungu
511 Kelas Barang/Jasa : 9
510 Uraian Barang/Jasa : ===Alat peraga pendidikan===

---

210 Nomor Permohonan : DID2021044137 540 Etiket
220 Tanggal Penerimaan : 30/06/2021 15:35:09
320 Prioritas :
730 Nama Pemohon : PT. TRI MITRA MEKANINDO
Alamat Pemohon : Jl. Metal Komplek Cemara Hijau Blok Ruko No. 8 Kel. Sampali, Kec. Percut Sei Tuan Kab. Deli Serdang Sumatera Utara 20371, Kabupaten Deli Serdang, Sumatera Utara
740 Nama Kuasa :
Alamat Kuasa :



Tipe Merek : Merek Kata dan Lukisan
Nama Merek : TRI MITRA MEKANINDO + LOGO
566 Arti Bahasa : Tidak Ada Terjemahan
591 Uraian Warna : Hijau, Abu-abu
511 Kelas Barang/Jasa : 9
510 Uraian Barang/Jasa : ===Mekanisme kontrol untuk mesin, engine, atau motor; Mesin dan instrumen pengukur atau uji coba yang digunakan untuk mengukur ukuran partikel dan cairan; Sistem pengontrol tenaga listrik untuk digunakan bersama dengan mesin pembakaran besar internal untuk jasa industri dan sistem pengontrol tenaga listrik untuk unit yang dikemas yang terdiri dari mesin pembakaran besar internal dan generator.; alat untuk memantau dan merekam kinerja mesin; instrumen dan mesin uji material; mesin dan instrumen komunikasi listrik; mesin dan instrumen pengontrol otomatis oleh suhu dan monitoring pergerakan untuk keperluan pendinginan udara atau pembekuan; mesin dan instrument pengukuran dan pengujian; mesin dan peralatan distribusi atau kontrol daya; mesin distribusi daya/tenaga listrik; mesin uji beton; mesin uji material; mesin uji semen; pengontrol elektronik digital untuk peralatan mesin; perangkat lunak artifisial intelijen dan mesin pembelajaran yang dapat diunduh untuk digunakan dalam manajemen jaringan komputer, pemantauan, dan pemecahan masalah; peranti lunak untuk memantau dan mengendalikan komunikasi antara komputer dan sistem mesin otomatis; sistem kontrol elektronik untuk mesin===

---

210 Nomor Permohonan : DID2021044138 540 Etiket
220 Tanggal Penerimaan : 30/06/2021 15:36:08
320 Prioritas :
730 Nama Pemohon : BAIQ FEBRI FIDRIANSARI
Alamat Pemohon : JL ADI SUCIPTO OTAK DESA UTARA RT 002/045 DESA DAYAN PEKEN KECAMATAN AMPENAN , Kota Mataram, Nusa Tenggara Barat
740 Nama Kuasa :
Alamat Kuasa :



Tipe Merek : Merek Kata dan Lukisan
Nama Merek : PULCHER BEAUTY

566	Arti Bahasa	:	
591	Uraian Warna	:	ABU-ABU, MERAH BATA
511	Kelas Barang/Jasa	:	3
510	Uraian Barang/Jasa	:	===Air penyegar wajah (untuk keperluan kosmetik); Bahan kimia sebagai komponen dari krim , losion atau kosmetik; Bahan nabati / tumbuhan sebagai komponen dari krim , losion , atau kosmetik.; Barang kosmetik untuk mandi; Busa (kosmetik) [Mousse]; Cairan untuk rambut (kosmetik); Ekstrak herbal topikal untuk digunakan sebagai kosmetik; Esensi untuk keperluan kosmetik; Gel jerawat (kosmetik); Gel kulit untuk penggunaan kosmetik; Gel pelangsing (kosmetik); Gel pelangsing (kosmetik); Gel untuk dipakai setelah bercukur untuk keperluan kosmetik; Gel untuk keperluan kosmetik; Highlighter badan kosmetik; Highlighter bubuk (kosmetik); Highlighter cair (kosmetik); Highlighter krim (kosmetik); Highlighter kulit (kosmetik); Highlighter wajah kosmetik; Kain, tisu atau penyeka yang diresapi sediaan kosmetik; Kapas wajah untuk kosmetik; Kondisioner cair (kosmetik); Kosmetik berwarna untuk anak-anak; Kosmetik dasar rias, termasuk pembersih kulit, toner kulit, losion kulit, krim kulit, serum wajah non-obat, tisu wajah dan pelembab wajah.; Kosmetik fungsional; Kosmetik highlighter; Kosmetik menggunakan bahan alami; Kosmetik perpaduan dari powder dan liquid foundation (cushion); Kosmetik untuk bulu mata; Kosmetik untuk manusia; Kosmetik untuk perawatan kulit dan rambut; Kosmetik untuk perawatan rambut; Kosmetik untuk spa; Kosmetik yaitu bedak padat, bedak bubuk, lipstik, pensil alis dan eyeliner; Kosmetik, yaitu sediaan untuk menghilangkan atau mengurangi garis-garis kulit halus di sekitar kening dan mata (glabellar), keriput di wajah, ketidaksimetrisan dan kekurangan dan masalah kulit manusia; Kotak perlengkapan kosmetik terisi; Krim Badan area sensitif (kosmetik); Krim flek (kosmetik); Krim kulit daerah sensitif (kosmetik); Krim kulit kering (kosmetik); Krim kulit sensitif (kosmetik); Krim lulur badan [Cream-body scrub] kosmetik; Krim pembersih (kosmetik); Krim pemutih kulit untuk keperluan kosmetik; Krim untuk keperluan kosmetik; Krim wajah (kosmetik); Krim wajah untuk digunakan sebagai kosmetik; Losion pelembab (kosmetik); Losion pemutih kulit untuk keperluan kosmetik; Losion pengelupasan untuk keperluan kosmetik; Losion untuk dipakai setelah bercukur untuk keperluan kosmetik; Lotion daerah sensitif (kosmetik); Lotion flek (kosmetik); Lotion kulit kering (kosmetik); Maker wajah (Kosmetik); Masker (kosmetik); Masker pemutih kulit untuk keperluan kosmetik; Masker untuk kulit sebagai penggunaan kosmetik; Masker untuk tubuh sebagai penggunaan kosmetik; Masker wajah (kosmetik); Minyak sari buah merah untuk kosmetik; Minyak untuk mandi berendam untuk keperluan kosmetik; Minyak yang mudah menguap (Kosmetik); Paket masker untuk keperluan kosmetik; Pelembab (kosmetik); Pelembab Leher (kosmetik); Pelembab [Moisturizer] kosmetik; Pelembab anti penuaan yang digunakan sebagai kosmetik; Pelembab mata untuk penggunaan kosmetik; Pembersih wajah (kosmetik); Pensil highlighter (kosmetik); Penyeka sekali pakai yang diresapi dengan sediaan membersihkan dan kosmetik, penyeka kosmetik yang sudah dilembabkan; Pewangi badan (kosmetik); Produk kosmetik; Produk kosmetik dan perawatan kulit; Produk kosmetik untuk perawatan kulit; Produk perawatan kulit yang mengandung ektrak batu permata (kosmetik); Ramuan kosmetik untuk mandi; Sabun Kecantikan (kosmetik); Sabun dengan bahan dasar Herbal Oil (kosmetik); Sabun kosmetik; Sabun pengelupasan untuk keperluan kosmetik; Scrub untuk keperluan kosmetik; Scrub wajah [facial scrub] kosmetik; Sediaan Pembersih Kulit (kosmetik); Sediaan kosmetik perawatan bibir; Sediaan kosmetik seperti semprotan tangan, gel tangan, larutan tangan, pelembab, lotion, toner & astringen, larutan alkohol, sabun mandi dalam bentuk cair, bentuk batangan & bubuk, krim, sediaan deodoran dan anti-keringat.; Sediaan kosmetik tata rias dan penghapus riasan; Sediaan kosmetik untuk bibir; Sediaan kosmetik untuk kulit wajah; Sediaan kosmetik untuk mandi dan mandi pancuran (shower); Sediaan kosmetik untuk mata; Sediaan kosmetik untuk perawatan pribadi, yaitu kultur mikroorganisme tidak hidup; Sediaan kosmetik yang digunakan untuk pengelupasan sel-sel kulit mati di wajah; Sediaan kosmetik, yakni lotion untuk mengencangkan kulit; Sediaan minyak panas (kosmetik); Sediaan pembersih badan dan kosmetik; Sediaan perawatan kulit dan kosmetik; Sediaan tabir surya kosmetik; Sediaan untuk menghilangkan bulu (kosmetik); Sediaan-sediaan kosmetik untuk perawatan kulit; Semprotan pelembab wajah (kosmetik); Serum Mata (kosmetik); Serum anti-penuaan untuk keperluan kosmetik; Serum kecantikan (kosmetik); Serum leher (kosmetik); Serum pencerah (kosmetik); Serum untuk keperluan kosmetik; Sipat (Kosmetik); Spray wajah (kosmetik); Susu pelembab pemutih kulit untuk keperluan kosmetik; Tanah liat (kosmetik); Toner (cairan penyegar wajah) kosmetik; Toner cair (Kosmetik); Toner wajah (kosmetik); apitoxin [racun lebah madu] untuk keperluan kosmetik; astringen untuk keperluan kosmetik; bantalan kapas untuk keperluan kosmetik; bantalan pembersih diresapi dengan kosmetik; basma [pewarna kosmetik]; basma untuk keperluan kosmetik; batang kapas untuk keperluan kosmetik; bedak tubuh untuk keperluan kosmetik; bedak wajah kosmetik; body butter untuk keperluan kosmetik; body lotion untuk keperluan kosmetik; body scrub untuk keperluan kosmetik; bola kapas untuk keperluan kosmetik; bubuk bedak wangi untuk keperluan kosmetik; bubuk glitter kosmetik; bubuk kosmetik, krim dan lotion untuk wajah, tangan dan tubuh; bubuk mandi untuk keperluan kosmetik; bubuk masker tubuh untuk keperluan kosmetik; bubuk wangi untuk keperluan kosmetik; bubuk-bubuk untuk tubuh, wajah, kosmetik dan mandi; busa kosmetik yang mengandung tabir surya; cocoa butter untuk keperluan kosmetik; colognes, parfum dan kosmetik; concealer [kosmetik]; cosmeceuticals untuk keperluan kosmetik; cotton buds untuk keperluan kosmetik; dasar bedak (kosmetik); emolien kulit untuk keperluan kosmetik; emolien rambut untuk keperluan kosmetik; emulsi tubuh untuk keperluan kosmetik; emulsi wajah untuk penggunaan kosmetik; esensi halus/esens yang mudah menguap untuk keperluan kosmetik, yaitu esensi badian; garam mandi kosmetik; garam mandi untuk keperluan kosmetik; gel after-sun [kosmetik]; gel after-sun untuk keperluan kosmetik; gel dan minyak kecantikan [kosmetik]; gel kosmetik; gel lidah buaya untuk keperluan kosmetik; gel pelembab [kosmetik]; gel pelembab kulit [kosmetik]; gel penyamakan [kosmetik]; gel tahan lama untuk keperluan kosmetik; gel tubuh dan wajah [kosmetik]; gel untuk tubuh (kosmetik); gel wajah [kosmetik]; glitter dekoratif untuk keperluan kosmetik; handuk, kain dan kertas sekali pakai dan barang kapas diresapi dengan atau untuk digunakan dengan sediaan kosmetik; highlighter (kosmetik); kapas dalam bentuk bola-bola, kuncup, kain, gulungan, penyeka untuk kebutuhan kosmetik; kapas dan tongkat kapas untuk keperluan kosmetik; kapas untuk keperluan kosmetik; kapur untuk penggunaan kosmetik; kaus kaki yang sudah dilembabkan dengan sediaan kosmetik untuk keperluan kosmetik; kertas untuk penggunaan kosmetik; kit kosmetik; kosmetik; kosmetik bermain anak-anak, menandai kulit; kosmetik dalam bentuk bubuk; kosmetik dalam bentuk krim; kosmetik dalam bentuk lotion; kosmetik dalam bentuk susu, lotion dan emulsi; kosmetik dan alat rias/pembersih badan (tidak mengandung obat) untuk kuku, rambut dan kulit; kosmetik dan make-up; kosmetik dan perlengkapan mandi; kosmetik dan sediaan kosmetik; kosmetik dan sediaan pembersih badan yang tidak mengandung obat; kosmetik dan sediaan perawatan pribadi; kosmetik dekoratif; kosmetik dekoratif [make-up]; kosmetik non-medis; kosmetik penyegar kulit; kosmetik perawatan kulit; kosmetik perawatan tubuh dan kecantikan; kosmetik tabir surya; kosmetik tanpa obat; kosmetik tanpa obat dan sediaan perlengkapan mandi; kosmetik tidak mengandung obat, perlengkapan mandi dan wewangian yang tidak mengandung obat untuk merawat dan mempercantik bulu mata, alis, mata, bibir dan kuku; kosmetik untuk anak-anak; kosmetik untuk digunakan pada kulit; kosmetik untuk hewan; kosmetik untuk kulit kepala; kosmetik untuk menutupi bekas luka operasi; kosmetik untuk pemakaian di rambut; kosmetik untuk penggunaan pribadi; kosmetik untuk wajah dan tubuh dalam bubuk tertentu; kosmetik yaitu krim, susu, lotion, gel dan bubuk untuk wajah, tubuh dan tangan; kosmetik

yang dijual sebagai komponen integral dari persiapan perawatan kulit tanpa obat; kosmetik yang mengandung ekstrak batu permata; kosmetik yang mengandung probiotik; kosmetik yang mengandung vitamin; kosmetik, yaitu alas bedak, concealer, pengkilap bibir, maskara, pembersih make-up; kosmetik, yaitu, alas bedak, bedak, concealer, Celak mata (Eye shadow), pensil mata, eyeliner cair, maskara, pensil bibir, lipstik, Pengkilat bibir (lip gloss), balsem bibir, cat kuku; krim after-sun untuk keperluan kosmetik; krim anti-bintik untuk keperluan kosmetik; krim anti-iritasi [untuk keperluan kosmetik]; krim anti-kerut untuk keperluan kosmetik; krim anti-penuaan untuk keperluan kosmetik; krim dan gel kosmetik untuk wajah, tangan dan tubuh; krim dan lotion kosmetik; krim dan lotion kosmetik untuk perawatan wajah dan tubuh; krim dingin untuk keperluan kosmetik; krim exfoliant untuk keperluan kosmetik; krim kosmetik; krim kosmetik bernutrisi; krim kosmetik untuk kulit; krim kosmetik untuk mengencangkan kulit; krim kosmetik untuk mengencangkan kulit di sekitar mata; krim kosmetik untuk perawatan kulit; krim kosmetik, lotion dan sediaan lain untuk berjemur; krim kosmetik, susu, lotion, gel dan bubuk untuk wajah, tangan, dan tubuh; krim kuku untuk keperluan kosmetik; krim kulit untuk keperluan kosmetik; krim kulit yang adil untuk keperluan kosmetik; krim masker tubuh untuk keperluan kosmetik; krim pagi untuk keperluan kosmetik; krim pelembab kulit [kosmetik]; krim pembersih [kosmetik]; krim pengkondisi kulit untuk keperluan kosmetik; krim pengurang bintik penuaan untuk keperluan kosmetik; krim retinol untuk keperluan kosmetik; krim tangan kosmetik; krim tanning diri [kosmetik]; krim tubuh kosmetik; krim tubuh untuk keperluan kosmetik; krim untuk keperluan kosmetik; krim untuk pemeliharaan kulit (kosmetik); krim untuk pengurangan selulit untuk keperluan kosmetik; krim wajah [kosmetik]; krim wajah untuk keperluan kosmetik; krim wajah untuk penggunaan kosmetik; krim wangi untuk keperluan kosmetik; krim, minyak, lotion, semprotan, pensil dan balsem untuk keperluan kosmetik; kristal mandi untuk keperluan kosmetik; linen untuk penggunaan kosmetik; losion kosmetik; losion susu matahari kosmetik; losion susu untuk keperluan kosmetik; lotion berjemur kosmetik; lotion kosmetik untuk mengurangi munculnya bintik-bintik dan bintik-bintik penuaan; lotion kulit dan tubuh, krim dan minyak untuk penggunaan kosmetik; lotion kulit kosmetik; lotion kulit pelembab [kosmetik]; lotion mandi untuk keperluan kosmetik; lotion masker tubuh untuk keperluan kosmetik; lotion pelembab [kosmetik]; lotion perawatan kulit kosmetik; lotion rambut kosmetik; lotion setelah matahari untuk keperluan kosmetik; lotion tahan usia untuk keperluan kosmetik; lotion tubuh pelembab [kosmetik]; lotion untuk keperluan kosmetik; lotion untuk pengurangan selulit untuk keperluan kosmetik; lotion untuk perawatan wajah dan tubuh untuk keperluan kosmetik; lotion wajah kosmetik; lulur kosmetik; make-up [kosmetik]; manik-manik mandi untuk keperluan kosmetik; masker kosmetik; masker kulit [kosmetik]; masker kulit untuk keperluan kosmetik; masker tubuh untuk keperluan kosmetik; masker wajah kosmetik; minyak after-sun untuk keperluan kosmetik; minyak esensial untuk keperluan kosmetik; minyak kosmetik; minyak kosmetik untuk kulit; minyak mandi untuk keperluan kosmetik; minyak mawar untuk keperluan kosmetik; minyak parfum untuk pembuatan preparat kosmetik; minyak setelah matahari [kosmetik]; minyak tubuh untuk keperluan kosmetik; minyak untuk keperluan kosmetik; minyak, losion dan susu semua untuk keperluan kosmetik dan alat rias/pembersih badan untuk kuku, rambut dan kulit; minyak-minyak sari kosmetika; mousses [kosmetik]; mutiara mandi untuk keperluan kosmetik; oil baths untuk perawatan rambut untuk keperluan kosmetik; overlay memahat kuku [kosmetik]; paket kosmetik kecantikan (beauty pack) yang dijual satu unit; paket kosmetik wajah; paket masker pengencangan pori digunakan sebagai kosmetik; paket masker untuk keperluan kosmetik; pasta kosmetik untuk aplikasi ke wajah untuk menangkal silau; pasta wangi untuk keperluan kosmetik; patch jerawat kosmetik; pelembab kulit digunakan sebagai kosmetik; pelembab wajah kosmetik; pembersih tata rias wajah , pembersih kosmetik; pembersih tata rias wajah, pembersih kosmetik; pembersih untuk kuas kosmetik; pembilasan rambut untuk keperluan kosmetik; pemelihara rambut untuk keperluan kosmetik; pensil kosmetik; pensil mata kosmetik; penyamakan kosmetik dan susu setelah matahari, gel dan minyak; penyeka kapas untuk keperluan kosmetik; penyeka, kapas dan tisu yang diresapi dengan sediaan kosmetik dan losion wewangian yang tidak mengandung obat; penyeka, tisu dan handuk kosmetik yang telah diresapi pelembab; perekat kelopak mata ganda (kosmetik); perekat untuk keperluan kosmetik; perhiasan kulit menjadi transfer dekoratif untuk keperluan kosmetik; perhiasan kulit self-adhesive untuk keperluan kosmetik; perhiasan kulit untuk keperluan kosmetik; pernis kuku untuk keperluan kosmetik; persiapan kulit wajah untuk penggunaan kosmetik; petroleum jelly untuk keperluan kosmetik; pewarna bibir dalam bentuk cairan atau gel [kosmetik]; pewarna kosmetik; pijat lilin untuk keperluan kosmetik; pomades untuk keperluan kosmetik; preparat kosmetik yang mengandung kolagen; preparat pelembab [kosmetik]; preparat pemutihan [decolorants] untuk keperluan kosmetik; primer kuku [kosmetik]; produk dan sediaan kosmetik perawatan kecantikan; produk kosmetik dalam bentuk aerosol untuk perawatan kulit; produk pelindung matahari (kosmetik); produk pemutih (kosmetik); produk perawatan bibir (kosmetik); produk perawatan wajah [kosmetik]; racun lebah untuk keperluan kosmetik; rum rum untuk keperluan kosmetik; sabun kosmetik; sabun-sabun, sabun mandi, wangi-wangian, minyak esensial, kosmetik, shampoo, shampoo kering; salep kosmetik; salep kulit pelembab [kosmetik]; sarung tangan pra-dibasahi dengan sediaan kosmetik untuk keperluan kosmetik; scrub pengelupasan kulit untuk keperluan kosmetik; sediaan dan produk perawatan kulit [kosmetik dan tidak mengandung obat-obatan]; sediaan kolagen untuk keperluan kosmetik; sediaan kosmetik; sediaan kosmetik anti-penuaan; sediaan kosmetik dan kecantikan; sediaan kosmetik perawatan rambut; sediaan kosmetik tanpa busa; sediaan kosmetik tanpa obat; sediaan kosmetik tidak mengandung obat untuk penggelapan kulit dan penggelapan kulit yang dilakukan sendiri; sediaan kosmetik tidak mengandung obat untuk tujuan pelangsingan; sediaan kosmetik untuk berjemur; sediaan kosmetik untuk berjemur dan sediaan untuk melindungi kulit dari efek sinar matahari; sediaan kosmetik untuk bulu mata; sediaan kosmetik untuk kulit; sediaan kosmetik untuk kulit kering selama kehamilan; sediaan kosmetik untuk mandi; sediaan kosmetik untuk mandi dan mandi; sediaan kosmetik untuk melindungi dari sengatan matahari; sediaan kosmetik untuk melindungi kulit dari sinar matahari; sediaan kosmetik untuk modifikasi kulit dan tubuh plastik simulasi dan kosmetik untuk layanan make up artis; sediaan kosmetik untuk pembaruan kulit; sediaan kosmetik untuk pemeliharaan kulit dan perawatan kulit; sediaan kosmetik untuk pengeringan cat kuku; sediaan kosmetik untuk perawatan kulit; sediaan kosmetik untuk perawatan mulut dan gigi; sediaan kosmetik untuk perawatan tubuh; sediaan kosmetik untuk rambut dan kulit kepala; sediaan kosmetik untuk tata rias artis khususnya sediaan untuk kulit, rambut dan untuk pewarnaan gigi; sediaan kosmetik untuk tujuan pelangsingan; sediaan kosmetik untuk wajah dan tubuh; sediaan kosmetik wajah; sediaan kosmetik yang digunakan untuk mengangkat sel-sel kulit mati dari permukaan kulit; sediaan kosmetik yang digunakan untuk pengelupasan sel-sel kulit mati di wajah; sediaan kosmetik yang digunakan untuk pengelupasan sel-sel kulit mati diwajah; sediaan kosmetik, yakni krim untuk mengencangkan kulit; sediaan kosmetika untuk perawatan jerawat; sediaan lidah buaya untuk keperluan kosmetik; sediaan mandi busa untuk keperluan kosmetik; sediaan menghilangkan kutikula untuk keperluan kosmetik; sediaan pelindung matahari kosmetik; sediaan pengencangan payudara kosmetik; sediaan penyamakan sendiri [kosmetik]; sediaan perawatan kuku kosmetik; sediaan perawatan kulit wajah (kosmetik); sediaan perawatan rambut tanpa obat untuk keperluan kosmetik; sediaan perawatan wajah kosmetik; sediaan pertumbuhan kembali rambut kosmetik menghambat; sediaan pewarnaan untuk keperluan kosmetik; sediaan rias rambut kosmetik; sediaan tubuh dan perawatan kecantikan untuk keperluan kosmetik; sediaan untuk simulasi warna darah pada bagian tubuh, untuk menutupi noda kulit dan kosmetik untuk menindaklanjuti pengobatan pasca operasi bekas luka pada kulit; sediaan-sediaan kosmetik rias rambut; sediaan-sediaan kosmetik untuk tata rias artis khususnya sediaan-sediaan untuk kulit, rambut dan untuk

pewarnaan gigi; sediaan-sediaan mencuci tangan diresapi untuk keperluan kosmetik; sediaan-sediaan untuk memutihkan dan mencuci sediaan-sediaan untuk membersihkan, mengkilatkan, membuang lemak sabun, wangi-wangian, minyak sari, kosmetik, minyak rambut bahan-bahan pemeliharaan gigi; self-tanning lotion [kosmetik]; semprotan tubuh untuk keperluan kosmetik; serum kulit (kosmetik); serum pemutih (kosmetik); serum tidak eksklusif hyaluronat bisa mengandung vitamin dan pencerah (kosmetik); susu almond untuk keperluan kosmetik; susu setelah matahari [kosmetik]; susu setelah matahari untuk keperluan kosmetik; tambalan kosmetik yang mengandung tabir surya dan tabir surya untuk digunakan pada kulit; tas organizer untuk keperluan kosmetik terisi; tata rias dan pembersih tata rias panggung, film dan televisi (kosmetik teater) terutama untuk TV definisi tinggi; tata rias dan pembersih tata rias untuk panggung , film, dan televisi (kosmetik teater)terutama untuk TV definisi tinggi; tato yang dapat dilepas untuk keperluan kosmetik; tisu basah untuk keperluan kosmetik; tisu bayi untuk keperluan kosmetik; tisu kosmetik pra-lembab; tisu kosmetik yang sudah diresapi pelembab sebelumnya; tisu, kain atau penyeka yang dilembapi atau diresapi dengan sediaan membersihkan pribadi atau losion kosmetik; toner wajah kosmetik; wewangian, minyak atsiri, kosmetik tanpa obat, lotion rambut tanpa obat; wewangian, minyak esensial, kosmetik, lotion rambut===

---

210 Nomor Permohonan : JID2021044139 540 Etiket
220 Tanggal Penerimaan : 30/06/2021 15:36:54
320 Prioritas :
730 Nama Pemohon : PT. AUTOTAMA ANEKA
Alamat Pemohon : PERGUDANGAN BANDARA MAS BLOK A6 26, Kota Tangerang, Banten, 15127
740 Nama Kuasa :
Alamat Kuasa :

Tipe Merek : Merek Kata dan Lukisan
Nama Merek : spaoto
566 Arti Bahasa :
591 Uraian Warna : BIRU, MERAH, HITAM
511 Kelas Barang/Jasa : 35
510 Uraian Barang/Jasa : ===jasa penjualan melalui sistem berbasis web dan portal online di bidang perdagangan konsumen dan bisnis (consumer-to-business); bagi konsumen untuk masuk, mengatur dan mengubah profil pembayaran dan pengiriman serta bagi penjual untuk masuk, mengatur dan mengubah daftar produknya; perdagangan online===

---

210 Nomor Permohonan : JID2021044140 540 Etiket
220 Tanggal Penerimaan : 30/06/2021 15:37:00
320 Prioritas :
730 Nama Pemohon : DR. BENNY PURWANTO
Alamat Pemohon : Jl. Kalimas Raya No. 30, Kota Semarang, Jawa Tengah, 50177
740 Nama Kuasa : Giovani Limantara S.S.
Alamat Kuasa : Jl. Ciliwung II No.44, Semarang

Tipe Merek : Merek Kata dan Lukisan
Nama Merek : KLINIK KELUARGA SEHAT + LOGO
566 Arti Bahasa : Tidak Ada Terjemahan
591 Uraian Warna : Merah , Hitam , Hijau
511 Kelas Barang/Jasa : 44
510 Uraian Barang/Jasa : ===Jasa fisioterapi; Klinik kecantikan; Klinik medikal; Layanan klinik medis yang menyediakan obat-obatan China, perawatan kesehatan sehubungan dengan obat-obatan China; Tes diagnostik medis atau uji laboratorium klinis; jasa farmasi untuk resep kecantikan; jasa farmasi, yaitu layanan dermatologi medis; konsultasi medis dan farmasi; konsultasi medis, obat-obatan dan farmasi; layanan analisis laboratorium yang berkaitan dengan perawatan orang; layanan analisis medis untuk tujuan diagnostik yang disediakan oleh laboratorium medis; layanan analisis medis yang berkaitan dengan perawatan orang yang disediakan oleh laboratorium medis; layanan klinik gigi; layanan klinik kesehatan; layanan klinik medis; layanan klinik medis keliling; layanan klinik perawatan medis dan kesehatan; layanan konseling di bidang kesehatan, nutrisi/gizi, dan kebugaran (wellness), yaitu, pelatihan kesehatan yang dipersonalisasi dan dukungan perubahan perilaku; layanan laboratorium medis untuk analisis sampel darah yang diambil dari pasien; layanan medis di bidang radiologi dan kedokteran nuklir; layanan perawatan medis disediakan oleh klinik dan rumah sakit; layanan rawat jalan dan rawat inap; memberikan saran medis di bidang dermatologi; menyediakan informasi di bidang layanan medis, layanan klinik medis, rawat inap, pemeriksaan fisik, kedokteran gigi, layanan farmasi untuk resep kecantikan atau sediaan medis; menyediakan informasi medis di bidang pengobatan medis terkait kosmetik; menyediakan informasi terkait kesehatan, kebugaran, dan nutrisi melalui sebuah situs web; penyediaan informasi, termasuk online, tentang perawatan kesehatan dan kebersihan untuk manusia atau hewan.; penyewaan peralatan medis===

---

210 Nomor Permohonan : DID2021044141 540 Etiket
220 Tanggal Penerimaan : 30/06/2021 15:40:36
320 Prioritas :

730 Nama Pemohon : Danniel Samuel Horo
Alamat Pemohon : Jl. Suniaraja No. 139 Kav. A-3, RT.002 RW.001, Kel. Kebon Jeruk, Kec. Andir, Kota Bandung, Jawa Barat
740 Nama Kuasa : Phoa Bing Hauw S.H.
Alamat Kuasa : Rukan Sentra Niaga Puri Blok T1-14 Puri Indah,

Tipe Merek : Merek Kata dan Lukisan
Nama Merek : norGe appliances + Logo
566 Arti Bahasa : Tidak Ada Terjemahan
591 Uraian Warna : Hitam, Putih
511 Kelas Barang/Jasa : 21
510 Uraian Barang/Jasa : ===Alat listrik untuk menarik dan membunuh serangga; Alat untuk pengolahan makanan dan Minuman untuk keperluan rumah tangga (tidak memakai listrik); Botol aluminium; Cangkir kopi dan cawan; Cangkit teh; Cup kue dari kertas; Dulang; Gentong; Ketel Bukan Listrik; Kotak makanan; Langseng; Loyang; Mangkok; Panci bertekanan (otoklaf); Panci presto; Parutan (alat rumah tangga); Pembersih debu; Peralatan makan dari keramik; Peralatan makan, peralatan masak dan wadah untuk keperluan dapur atau rumah tangga; Peralatan masak; Perangkat minuman teh [alat makan]; Piring; Piring makan; Rak Piring; Sendok-sendok masak; Sikat debu mantel; Sikat gigi, peralatan dan perkakas untuk kebersihan dan perawatan gigi, lidah dan gusi; Tas dan wadah terisolasi untuk makanan atau minuman untuk penggunaan rumah tangga; Tas dengan lapisan aluminium foil; Tas pelengkapan untuk menjaga suhu dingin atau panas; Tas penyimpanan asi; Tas penyimpanan makanan dan minuman; Tas untuk membawa asi; Wadah minuman (tumblers); Wajan ceper (peralatan masak); alat alat kebersihan rumah tangga; alat elektrik untuk membasmi nyamuk dan serangga; alat pengepel; alat penyiram; bakeware; barang-barang keperluan kamar mandi; botol vakum; ceret teh, non-listrik; diffuser minyak aromatik, selain reed diffusers; dispenser adonan untuk penggunaan dapur; dispenser aerosol, bukan untuk keperluan medis; dispenser pribadi untuk pil atau kapsul untuk keperluan rumah tangga; dispenser sabun; dispenser untuk sabun cair untuk keperluan rumah tangga; ember pel; ember pel pemeras; gelas; gelas teh; juicer jeruk; keranjang bambu untuk keperluan rumah tangga; kotak makan siang terisolasi termal; kotak sabun; kursi toilet untuk anak-anak; kurung sabun; lap pembersih; loyang kue; loyang panggang; loyang untuk memanggang; mangkuk sup; mangkuk sup, bukan dari logam mulia; nampan saji sekali pakai untuk keperluan rumah tangga; nampan untuk memanggang; panci broiler; panci dan wajan untuk masak; panci tumis; pembuat teh; pembuat teh dari logam mulia; pembuat teh, bukan dari logam mulia; pemisah kuning telur; pemisah telur, non-listrik, untuk keperluan rumah tangga; pendingin portable, bukan listrik; pengaduk minuman; penggiling kopi, dioperasikan dengan tangan; penggulung sushi; pengocok bumbu; penjepit spageti; peralatan dan wadah untuk keperluan rumah tangga dan dapur; peralatan makan untuk bayi dan anak-anak, selain pisau, garpu dan sendok, bukan dari logam mulia; peralatan makan untuk bayi dan anak-anak, selain pisau, garpu dan sendok, dari logam mulia; peralatan makan untuk di meja, peralatan masak dan wadah; peralatan makan, selain pisau, garpu dan sendok, bukan dari logam mulia; peralatan makan, selain pisau, garpu dan sendok, dari logam mulia; peralatan makan, selain pisau, garpu, dan sendok; peralatan rumah tangga; peredam asap untuk keperluan rumah tangga; perkakas-perkakas kecil dan wadah-wadah kecil yang dapat dibawa untuk rumah tangga dan dapur (bukan dari logam mulia atau bukan dari sepihan logam mulia); perkakas-perkakas pemanggang roti (tanpa listrik); piring keramik untuk memanggang; raket nyamuk; rantang; sapu; sapu lembut; sendok es krim; spons untuk pembersih dan rumah tangga; talenan; teko; tempat sabun; termos nasi; tikar sushi bergulir; wadah sabun; wadah untuk keperluan rumah tangga===

---

210 Nomor Permohonan : DID2021044142
220 Tanggal Penerimaan : 30/06/2021 15:43:02
320 Prioritas :
730 Nama Pemohon : SYLVIA RETNOWATI SINGGIH
Alamat Pemohon : Jl. Sukawarna Baru C-3, Kel. Pajajaran, Kec. Cicendo, Bandung., Kota Bandung, Jawa Barat
740 Nama Kuasa : H. Eko Tanuwiharja S.H.
Alamat Kuasa : Komplek Banceuy Permai Kav. E-19 No. 27, Sumur Bandung, Kota Bandung, Jawa Barat 40111

540 Etiket

Tipe Merek : Merek Kata dan Lukisan
Nama Merek : CANIA
566 Arti Bahasa :
591 Uraian Warna : Putih, merah muda, kuning, hijau dan hitam
511 Kelas Barang/Jasa : 25
510 Uraian Barang/Jasa : ===Celana jeans; Gamis pria; Hijab; Hijab olahraga; Kaos t-shirt; Mukena; Pakaian; Sandal Gunung; Sol sepatu; Syal; atasan [pakaian]; blazer [pakaian bisnis]; celana dalam; celana kasual; celana leging; celana panjang; celana pendek; dasi; gamis; ikat pinggang [pakaian]; jaket [pakaian]; kaos kaki; kemeja; kerudung [pakaian]; manset; manset lengan kemeja; pakaian; pakaian dalam; pakaian denim; pakaian olahraga; pakaian tidur untuk pria; pakaian tidur untuk wanita; pakaian untuk olahraga; pakaian untuk pria; pakaian untuk wanita; rok; rok celana; sandal; sarung tangan; sepatu; sepatu bot *; sol sandal; syal; topi===

---

210 Nomor Permohonan : DID2021044143
220 Tanggal Penerimaan : 30/06/2021 15:43:46
320 Prioritas :

540 Etiket

730 Nama Pemohon : Puji Astutiningsih

Alamat Pemohon : Jl.P.Maluku 15 NO,103 Rt.009/009, Kelurahan Aren Jaya Kecamatan Bekasi Timur, Kota Bekasi, Jawa Barat, Kota Bekasi, Jawa Barat, 17111

740 Nama Kuasa :

Alamat Kuasa :

Tipe Merek : Merek Kata dan Lukisan

Nama Merek : CNB - Caa Natural Beauty

566 Arti Bahasa : Tidak Ada Terjemahan

591 Uraian Warna : Pink, ungu metalik, marun metalik, putih

511 Kelas Barang/Jasa : 3

510 Uraian Barang/Jasa :

===Air penyegar wajah (untuk keperluan kosmetik); Bedak padat untuk rias wajah; Bedak padat untuk wajah; Bibit parfum; Bulu mata palsu untuk ekstensi bulu mata; Bulu mata rambut asli; Cairan penyegar tubuh dengan cara disemprot; Cat alis; Deodorant stick; Deterjen binatu untuk barang-barang keperluan bayi; Garis Mata (Eye liner); Gel alis; Gel jerawat (kosmetik); Gel kulit untuk penggunaan kosmetik; Gel pelangsing (kosmetik); Gel pelembab kulit; Gel pembersih kulit; Gel untuk keperluan kosmetik; Highlighter; Highlighter bubuk (kosmetik); Highlighter cair (kosmetik); Highlighter kulit (kosmetik); Home Peeling wajah; Kosmetik fungsional; Kosmetik perpaduan dari powder dan liquid foundation (cushion); Kosmetik yaitu bedak padat, bedak bubuk, lipstik, pensil alis dan eyeliner; Kosmetik, yaitu sediaan untuk menghilangkan atau mengurangi garis-garis kulit halus di sekitar kening dan mata (glabellar), keriput di wajah, ketidaksimetrisan dan kekurangan dan masalah kulit manusia; Krim Badan area sensitif (kosmetik); Krim flek (kosmetik); Krim kulit daerah sensitif (kosmetik); Krim kulit kering (kosmetik); Krim kulit sensitif (kosmetik); Krim leher; Krim lulur badan [Cream-body scrub] kosmetik; Krim pelembab kulit beraroma; Krim pelindung sinar UV; Krim pemutih kulit untuk keperluan kosmetik; Krim tabir surya; Krim untuk menggelapkan rambut; Krim untuk tumit; Krim wajah (kosmetik); Krim yang tidak mengandung obat untuk mata dan area di sekitar mata; Lembaran kertas yang diresapi dengan losion deodoran untuk kulit dan bedak untuk tubuh (tidak mengandung obat); Lembaran kertas yang diresapi dengan pembersih wajah untuk keperluan merias diri; Lembaran untuk pori-pori di hidung; Losion Pengelupasan Kulit; Losion bernutrisi untuk wajah; Losion dan spray untuk tubuh; Losion mandi berendam; Losion menghapus make-up; Losion pelembab (kosmetik); Losion pelindung sinar UV; Losion pembersih untuk keperluan merias diri; Losion pemutih kulit untuk keperluan kosmetik; Losion pengelupasan untuk keperluan kosmetik; Losion pijat wajah; Losion susu untuk membersihkan wajah; Losion untuk pijat; Losion untuk wajah; Lotion daerah sensitif (kosmetik); Lotion flek (kosmetik); Lotion jerawat; Lotion kulit kering (kosmetik); Lotion pelindung sinar ultra-violet; Lotion perawatan kulit dan preparat anti penuaan; Maker wajah (Kosmetik); Masker pelembab kulit; Masker pemutih kulit untuk keperluan kosmetik; Masker untuk kulit sebagai penggunaan kosmetik; Masker untuk tubuh sebagai penggunaan kosmetik; Masker wajah (kosmetik); Masker wajah arang; Masker wajah pembersih pori-pori; Masker wajah untuk kuli berminyak; Minyak bayi; Minyak untuk pijat; Minyak, krim dan losion untuk kulit; Obat kumur oral; Paket masker untuk keperluan kosmetik; Parfum tubuh yang disemprotkan; Pelapis kuku; Pelembab (kosmetik); Pelembab Leher (kosmetik); Pelembab [Moisturizer] kosmetik; Pelembab kulit sensitif; Pelembab mata untuk penggunaan kosmetik; Pelembut kain konsentrat; Pelembut kain untuk barang-barang keperluan bayi; Pembersih Wajah [Cleanser]; Pembersih anti-penuaan; Pembersih botol bayi; Pembersih makeup all-in-one; Pemerah bibir; Pemerah kuku; Pensil highlighter (kosmetik); Penyeka sekali pakai yang diresapi dengan sediaan membersihkan dan kosmetik, penyeka kosmetik yang sudah dilembabkan; Permen karet kunyah untuk memutihkan gigi; Pewarna dan cat rambut; Pomade alis; Pomade bibir; Produk kosmetik untuk perawatan kulit; Produk non-obat untuk perawatan kulit; Produk penataan rambut; Produk perawatan kulit dan kecantikan non-obat; Produk perawatan kulit yang mengandung ektrak batu permata (kosmetik); Produk perawatan pribadi, yaitu, sediaan pembersih kulit dan badan; Ramuan kosmetik untuk mandi; Sabun Kecantikan (kosmetik); Sabun Mandi; Sabun jerawat; Sabun pengelupasan untuk keperluan kosmetik; Sabun tangan cair; Sabun untuk muka; Sampo; Scrub untuk keperluan kosmetik; Scrub wajah [facial scrub] kosmetik; Sediaan Pembersih Kulit (kosmetik); Sediaan kosmetik seperti semprotan tangan, gel tangan, larutan tangan, pelembab, lotion, toner & astringen, larutan alkohol, sabun mandi dalam bentuk cair, bentuk batangan & bubuk, krim, sediaan deodoran dan anti-keringat.; Sediaan kosmetik untuk bibir; Sediaan kosmetik, yakni lotion untuk mengencangkan kulit; Sediaan pelembab untuk kulit; Sediaan untuk manikur kuku; Sediaan untuk menghilangkan bulu (kosmetik); Semprotan pelembab wajah (kosmetik); Serum Kulit Dengan Asam Hialuronat; Serum Mata (kosmetik); Serum Peremajaan Kulit; Serum anti-penuaan untuk keperluan kosmetik; Serum kecantikan (kosmetik); Serum leher (kosmetik); Sipat; Strip perban pelembab untuk kulit di sekitar mata; Strip untuk pori-pori kulit; Susu pelembab pemutih kulit untuk keperluan kosmetik; Susu untuk perawatan kulit; Tabir surya yang disemprot; Tambalan pemutih gigi; Tanah liat (kosmetik); Tissue wangi basah; Tisu penyerap untuk wajah; Toner (cairan penyegar wajah) kosmetik; Toner anti-penuaan; Toner cair (Kosmetik); Warna alis; Zat tambahan untuk perawatan kulit, yaitu, sediaan perawatan kulit terkonsentrat yang tidak mengandung obat untuk perawatan berbagai jenis kondisi kulit; air lavender; alis palsu; alis palsu perekat diri; amber [parfum]; astringen untuk keperluan kosmetik; baby oil [perlengkapan mandi]; bakhoor; barang-barang toilet (toilet articles), yaitu, sabun dan air toilet; basis make-up dalam bentuk pasta; bedak dengan warna yang lebih gelap (Contour); bedak dengan warna yang lebih terang dengan sedikit kilauan (Highlighter); bedak mandi; bedak tabur; bedak tubuh untuk keperluan kosmetik; bedak wajah ditekan; bedak wajah longgar; bintsuke-abura [minyak memperbaiki rambut Jepang]; body butter untuk keperluan kosmetik; body lotion untuk keperluan kosmetik; body scrub untuk keperluan kosmetik; body shimmer lotion; bom mandi; bronzer kulit; bubuk bedak wangi; bubuk bedak wangi untuk keperluan kosmetik; bubuk gigi; bubuk gigi dibasahi; bubuk masker tubuh; bubuk masker tubuh untuk keperluan kosmetik; bubuk pacar; bubuk tubuh berkilau; bubuk wangi untuk keperluan kosmetik; bubuk-bubuk untuk tubuh, wajah, kosmetik dan mandi; busa mandi; busa pembersih; busa pembersih kulit; busa untuk mandi berendam dan pancuran; cat kuku dan penghapus cat kuku; cat kuku gel; cat wajah; cologne setelah bercukur; cotton buds untuk keperluan kosmetik; dandan; dasar bedak (kosmetik); dasar bedak dengan tekstur lebih ringan (BB cream); dasar bedak untuk kulit; dasar perona mata agar warna lebih keluar (Eye primer); deodoran; deodoran roll-on; deodoran tubuh; deodoran tubuh [wewangian]; deodoran tubuh dalam bentuk pil; deodoran, spray untuk anti keringat dan ketiak untuk penggunaan pribadi; eksfoliasi kulit; eksfoliasi pembersih pori; emulsi tubuh untuk keperluan kosmetik; face tonics klarifikasi penyeimbang minyak; fizzies mandi; formula anti-kerut; foundation; foundation cair; garam mandi beraroma; garam mandi untuk keperluan kosmetik; gel kecantikan; gel kosmetik; gel lidah buaya untuk keperluan kosmetik; gel mandi; gel mandi dan mandi; gel mandi, krim dan minyak; gel pijat, selain untuk keperluan

medis; gel tahan lama untuk keperluan kosmetik; gel untuk gigi; gel untuk tubuh (kosmetik); gel, powder, pembersih tangan dan pencuci tangan; gel-gel perawatan kulit; glitter kuku; handuk pembersih kebersihan feminin; handuk, kain dan kertas sekali pakai dan barang kapas diresapi dengan atau untuk digunakan dengan sediaan kosmetik; hidrator kulit; jel dan krim untuk mandi shower; kertas untuk menghilangkan minyak wajah; kit kosmetik; kit make-up; kit make-up yang terutama terdiri dari fondasi, maskara, blushes, glosses dan lipstik [tidak termasuk kuas dan spons]; kondisioner kain; kondisioner kuku; kondisioner pembersih untuk digunakan dalam mencuci rambut khusus conditioner; kondisioner sampo; kosmetik bermain anak-anak, menandai kulit; kosmetik dalam bentuk bubuk; kosmetik dan make-up; kosmetik perawatan kulit; kosmetik perawatan tubuh dan kecantikan; kosmetik tanpa obat; kosmetik yang mengandung ekstrak batu permata; kosmetik, yaitu alas bedak, concealer, pengkilap bibir, maskara, pembersih make-up; krim anti-bintik untuk keperluan kosmetik; krim anti-kerut; krim anti-kerut untuk keperluan kosmetik; krim anti-penuaan untuk keperluan kosmetik; krim anti-penuaan untuk wajah; krim aromaterapi; krim bibir; krim bronzing kulit; krim dan gel kosmetik untuk wajah, tangan dan tubuh; krim kecantikan; krim kecantikan untuk perawatan tubuh; krim kosmetik untuk mengencangkan kulit; krim kuku; krim kuku untuk keperluan kosmetik; krim kulit; krim kulit dalam bentuk cair dan padat; krim kulit yang adil; krim malam; krim mandi; krim masker tubuh; krim masker tubuh untuk keperluan kosmetik; krim non-obat untuk melembabkan kulit; krim non-obat untuk scrub wajah; krim pelembab, lotion dan gel; krim pembersih [kosmetik]; krim pembersih kulit; krim pemutih gigi; krim pemutih kulit; krim pengkondisi kulit untuk keperluan kosmetik; krim pengurang bintik penuaan; krim pengurang bintik penuaan untuk keperluan kosmetik; krim penyamak sendiri; krim retinol untuk keperluan kosmetik; krim siang; krim tabir surya; krim tangan; krim tangan, krim kaki, krim bernutrisi, krim pembersih wajah; krim tanning diri [kosmetik]; krim tanpa obat untuk memutihkan kulit; krim tanpa obat untuk perlindungan kulit; krim tubuh beraroma; krim tubuh untuk keperluan kosmetik; krim untuk keperluan kosmetik; krim untuk mandi; krim untuk memutihkan kulit; krim untuk mencegah kerutan wajah; krim untuk pemeliharaan kulit (kosmetik); krim wajah; krim wangi untuk keperluan kosmetik; krim, losion dan gel penyamakan; kristal mandi; kristal mandi untuk keperluan kosmetik; kuku buatan bubuk; kuku buatan dari logam mulia; kulit mengklarifikasi; lapisan atas cat kuku; lapisan dasar cat kuku; lem untuk menguatkan kuku; lipstik; losion untuk kulit; losion dan krim untuk digunakan pada kulit; losion dan semprotan untuk kulit; losion dan semprotan untuk muka; losion dan semprotan untuk rambut; losion kosmetik; losion setelah bercukur; losion susu untuk keperluan kosmetik; losion susu untuk perawatan tubuh bayi; losion untuk rambut; losion untuk tubuh; losion, krim, pelembab, minyak dan susu yang dipakai setelah berjemur matahari; lotion bayi [perlengkapan mandi]; lotion berjemur kosmetik; lotion dan krim tubuh beraroma; lotion dan pelembab anti-penuaan; lotion kecantikan; lotion kulit dan tubuh, krim dan minyak untuk penggunaan kosmetik; lotion kulit kosmetik; lotion masker tubuh; lotion masker tubuh untuk keperluan kosmetik; lotion mata; lotion pembersih kulit; lotion pengeritingan permanen; lotion perawatan penguatan rambut; lotion tabir surya dan krim perawatan matahari; lotion tahan usia; lotion tahan usia untuk keperluan kosmetik; lotion tubuh pelembab [kosmetik]; lotion untuk jenggot; lotion untuk keperluan kosmetik; lotion untuk memperkuat kuku; lotion untuk mengurangi selulit; lotion untuk pengurangan selulit untuk keperluan kosmetik; lotion untuk perawatan tubuh; lotion untuk perawatan wajah dan tubuh untuk keperluan kosmetik; lotion untuk wajah; lotion, krim dan sediaan untuk perawatan wajah, tubuh, kulit kepala, kuku dan rambut; lulur; make-up [kosmetik]; make-up bedak; make-up dasar bedak; make-up dijual dalam bentuk compact; make-up mengeluarkan susu, gel, lotion dan krim; make-up menghapus krim; make-up tubuh; make-up untuk compacts; make-up untuk wajah dan tubuh; mandi busa bayi; mandi minyak untuk perawatan rambut; manik-manik mandi; manik-manik mandi untuk keperluan kosmetik; maskara; masker kaki untuk perawatan kulit; masker kecantikan; masker kecantikan, sediaan perawatan kulit wajah (facial packs); masker kosmetik; masker kulit; masker kulit [kosmetik]; masker kulit untuk keperluan kosmetik; masker mata; masker pelembab kulit; masker pembersih mineral; masker pembersih untuk tubuh; masker pembersih untuk wajah; masker pembersihan; masker tanah liat penyeimbang minyak; masker tanah liat penyeimbang minyak rumput laut; masker tanah liat yang membersihkan kulit; masker tubuh; masker tubuh untuk keperluan kosmetik; masker untuk membersihkan wajah; masker wajah; masker wajah memurnikan arang; memijat minyak dan lotion; mengklarifikasi tonik wajah; minyak after-sun untuk keperluan kosmetik; minyak almond; minyak aromaterapi; minyak esensial alami; minyak esensial aromatik; minyak lavender; minyak mandi dan garam mandi; minyak mandi untuk keperluan kosmetik; minyak mawar untuk keperluan kosmetik; minyak melati; minyak parfum; minyak penyamakan matahari; minyak peppermint [wewangian]; minyak pijat; minyak pijat tubuh; minyak rambut kemiri; minyak rambut orang aring; minyak tubuh; minyak tubuh untuk keperluan kosmetik; minyak untuk parfum dan aroma; minyak untuk pengkondisian rambut; minyak wangi; minyak wangi digunakan untuk menghasilkan aroma ketika dipanaskan; minyak-minyak perawatan kulit; mizu-oshiroi [foundation cair]; mousse perawatan kulit; mousses [kosmetik]; mousses menjadi alat bantu penata rambut; oil baths untuk perawatan rambut untuk keperluan kosmetik; paket kecantikan (beauty pack) untuk menyusut/mengecilkan pori; paket kosmetik kecantikan (beauty pack) yang dijual satu unit; paket kosmetik wajah; paket masker pengencangan pori digunakan sebagai kosmetik; parfum; parfum cair; parfum dalam bentuk bubuk; parfum dalam bentuk padat; parfum dan air toilet; parfum dan cologne; parfum, eau de Cologne dan aftershaves; pasta gigi bayi; pasta gigi cair; pasta gigi dalam bentuk permen karet; pasta wangi untuk keperluan kosmetik; patch jerawat kosmetik; pelembab anti-penuaan; pelembab dan pelembut kulit tubuh; pelembab kulit; pelembab kulit digunakan sebagai kosmetik; pelembab tubuh; pelembab untuk wajah, badan, tangan dan kaki; pelembab, losion dan krem untuk badan dan kulit; pelindung terhadap sinar matahari untuk wajah; pembersih tata rias wajah , pembersih kosmetik; pembersih daerah kewanitaan tidak mengandung obat; pembersih kulit; pembersih tata rias wajah, pembersih kosmetik; pembersih untuk kuas kosmetik; pembersih wajah; pembilasan rambut [kondisioner sampo]; pemerah pipi; pemerah pipi cair; pemoles bibir; pemutih gigi (strip dan pasta); pemutih gigi berbentuk pena; pemutih kuku; pena cat kuku; pencerah kulit; penetral bibir; penetral untuk pengeritingan permanen; pengelupas sel kulit (peel) wajah; pengelupas sel kulit (peel) wajah tidak mengandung obat; penghilang cat kuku; pengkilap bibir; pensil blush on; pensil eyeliner; pensil make-up; pensil mata kosmetik; pensil untuk bibir; pensil untuk keperluan memutihkan gigi; penyegar kulit; penyegar nafas; penyegar tubuh dengan cara disemprot; penyeka kapas untuk keperluan kosmetik; perekat kelopak mata ganda (kosmetik); perekat untuk bulu mata palsu, rambut dan kuku; perekat untuk keperluan kosmetik; perekat untuk membubuhkan kuku atau bulu mata palsu; perhiasan kulit menjadi transfer dekoratif untuk keperluan kosmetik; perhiasan kulit self-adhesive untuk keperluan kosmetik; perhiasan kulit untuk keperluan kosmetik; pernis kuku untuk keperluan kosmetik; perona mata berupa kilauan (Eyeshadow glitter); perona pipi; perona pipi dalam bentuk krim (Cream blush); persiapan scrubbing (scrubbing preparations) untuk digunakan pada kulit, yaitu, lulur (body scrubs) dan scrub wajah (facial scrubs); persiapan untuk perawatan rambut; petroleum jelly untuk keperluan kosmetik; pewarna Rambut; pewarna bibir dalam bentuk cairan atau gel [kosmetik]; pijat lilin untuk keperluan kosmetik; pomades untuk keperluan kosmetik; potpourris [wewangian]; primer kuku [kosmetik]; primer make-up; produk dan sediaan untuk rambut dan perawatan rambut termasuk sampo, kondisioner, mousses, gel, lilin (waxes) dan semprotan (sprays); produk pelindung matahari (kosmetik); produk pemutih (kosmetik); produk pengelupas untuk merawat dan membersihkan kulit; produk perawatan tubuh dan perawatan kecantikan; produk perawatan untuk melindungi rambut; produk perawatan wajah [kosmetik]; produk sabun; produk untuk perawatan kulit berbentuk cairan;

produk wewangian; racun lebah untuk keperluan kosmetik; reed diffusers terdiri dari minyak wangi dalam wadah dan termasuk buluh; sabun almond; sabun antiperspirant; sabun cair; sabun cair bergelembung untuk mandi berendam; sabun cair untuk binatu; sabun cair untuk mandi; sabun cair untuk mencuci piring; sabun cair untuk tangan dan wajah; sabun cair untuk tangan, wajah dan tubuh; sabun cair yang digunakan untuk mandi kaki; sabun kertas untuk penggunaan pribadi; sabun krim tubuh; sabun kulit; sabun lidah buaya; sabun loofah; sabun mandi cair; sabun mandi dalam bentuk cair, padat atau gel; sabun untuk keringat kaki; sabun wajah; sabun wangi; sabun-sabun; sachet bunga rampai untuk dimasukkan dalam bantal aromaterapi; sachet parfum; salep kulit pelembab [kosmetik]; sampo dan kondisioner untuk digunakan pada rambut; sampo untuk bayi; sampo untuk rambut manusia; sampo-sampo, kondisioner-kondisioner; sarung tangan pra-dibasahi dengan sediaan kosmetik untuk keperluan kosmetik; scrub krim tubuh; sediaan eksfoliasi tanpa obat untuk perawatan kulit dan rambut; sediaan kondisioner kain; sediaan kosmetik anti-penuaan; sediaan kosmetik tanpa busa; sediaan kosmetik untuk kulit; sediaan kosmetik untuk rambut dan kulit kepala; sediaan kosmetik untuk tujuan pelangsingan; sediaan kosmetik yang digunakan untuk mengangkat sel-sel kulit mati dari permukaan kulit; sediaan kosmetik yang digunakan untuk pengelupasan sel-sel kulit mati di wajah; sediaan kosmetik yang digunakan untuk pengelupasan sel-sel kulit mati diwajah; sediaan make-up untuk wajah dan tubuh; sediaan menghapus make-up; sediaan pembersihan dan pemolesan kulit; sediaan pembersihan untuk penggunaan pribadi; sediaan pengeritingan dan pengeritingan permanen; sediaan perawatan kecantikan; sediaan perawatan kulit anti-penuaan; sediaan perawatan kulit, mata, bibir dan kuku (tidak mengandung obat); sediaan perbaikan kuku; sediaan rias rambut kosmetik; sediaan tata rias; sediaan tubuh dan perawatan kecantikan untuk keperluan kosmetik; sediaan untuk pembersihan, pewarnaan, pewarnaan, pemutihan, pengaturan dan penataan rambut; sediaan untuk perawatan tubuh dan kecantikan; sediaan untuk simulasi warna darah pada bagian tubuh untuk menutupi noda kulit; sediaan untuk simulasi warna darah pada bagian tubuh, untuk menutupi noda kulit dan kosmetik untuk menindaklanjuti pengobatan pasca operasi bekas luka pada kulit; sediaan yang tidak mengandung obat-obatan untuk melembabkan, memberi nutrisi, mengencangkan dan merawat kulit; sediaan-sediaan pembersih kulit untuk wajah dan tubuh; sediaan-sediaan untuk memutihkan dan mencuci sediaan-sediaan untuk membersihkan, mengkilatkan, membuang lemak sabun, wangi-wangian, minyak sari, kosmetik, minyak rambut bahan-bahan pemeliharaan gigi; self-tanning lotion [kosmetik]; semprotan tubuh; semprotan tubuh beraroma; semprotan tubuh digunakan sebagai deodoran pribadi dan wewangian; semprotan tubuh untuk keperluan kosmetik; serpih mandi; serum anti-penuaan untuk wajah; serum kecantikan; serum kulit (kosmetik); serum kulit tanpa obat untuk wajah; serum mata; serum tidak eksklusif hyaluronat bisa mengandung vitamin dan pencerah (kosmetik); serum yang mengandung ekstrak batu permata; shampoo pH netral; shampoo pH seimbang; stik untuk menyebarkan aroma; stiker kuku jari kaki; stiker nail art; stiker seni tubuh; strip napas menyegarkan; susu kecantikan; susu pelembab setelah bercukur; susu tubuh; tabir surya dalam bentuk losion dan semprotan; tabir surya tahan air; tas organizer untuk keperluan kosmetik terisi; tato yang dapat dilepas untuk keperluan kosmetik; tempat lipstik; texturizers kulit; tips kuku; tisu bayi untuk keperluan kosmetik; tisu kosmetik pra-lembab; tisu kosmetik yang sudah diresapi pelembab sebelumnya; tisu yang diresapi dengan pembersih kulit; toner kulit; topeng kulit kepala; transfer tato yang bisa dilepas; tubuh gemerlap; warna jenggot; warna pipi; wewangian alami; wewangian dan wewangian; wewangian kayu cedar; wewangian, minyak esensial, kosmetik, lotion rambut; wewangian, wewangian dan dupa===

210	Nomor Permohonan	:	DID2021044144	540 Etiket
220	Tanggal Penerimaan	:	30/06/2021 15:46:33	
320	Prioritas	:		
730	Nama Pemohon	:	Celine Teresa Foo	
	Alamat Pemohon	:	Darmo Permai Selatan 12/27, Rt/Rw 003/006, Pradah Kali Kendal, Surabaya, Kota Surabaya, Jawa Timur, 60226	
740	Nama Kuasa	:		
	Alamat Kuasa	:		
	Tipe Merek	:	Merek Kata	
	Nama Merek	:	Suatu penamaan	
566	Arti Bahasa	:	Produk dari kelapa	
591	Uraian Warna	:	Hijau	
511	Kelas Barang/Jasa	:	32	
510	Uraian Barang/Jasa	:	===Minuman air kelapa bukan berbahan dasar susu; minuman berbahan dasar kelapa===	

210	Nomor Permohonan	:	DID2021044145	540 Etiket
220	Tanggal Penerimaan	:	30/06/2021 15:47:06	
320	Prioritas	:		
730	Nama Pemohon	:	KASMITO TINA	
	Alamat Pemohon	:	Jl. P Jayakarta 68 Blok C Nomor 17, kelurahan Mangga Dua Selatan, Kecamatan Sawah Besar , Kota Administrasi Jakarta Pusat, DKI Jakarta, 10730	
740	Nama Kuasa	:		
	Alamat Kuasa	:		
	Tipe Merek	:	Merek Kata dan Lukisan	
	Nama Merek	:	MAHAVITA	
566	Arti Bahasa	:	Tidak Ada Terjemahan	
591	Uraian Warna	:	Hijau, Coklat, Hitam, Putih	

511	Kelas Barang/Jasa	:	30
510	Uraian Barang/Jasa	:	===Ekstrak rempah-rempah; Hasil produksi Madu; gula aren; infus herbal; madu untuk makanan dan minuman; maté (minuman infused); minuman dengan bahan dasar kopi; minuman serbuk berbahan dasar rempah (jahe, kunyit, temulawak); rempah-rempah; rempah-rempah bubuk===

210	Nomor Permohonan	:	DID2021044146
220	Tanggal Penerimaan	:	30/06/2021 15:47:30
320	Prioritas	:	
730	Nama Pemohon	:	Fadli Maulana Ibrahim, Moch Ridha Herdiawan
	Alamat Pemohon	:	Jalan Raya Cibabat No 362 RT 001 RW 006, Cibabat, Cimahi Utara, Kota Cimahi, Jawa Barat
740	Nama Kuasa	:	
	Alamat Kuasa	:	

540 Etiket



	Tipe Merek	:	Merek Kata dan Lukisan
	Nama Merek	:	Miracle Mates
566	Arti Bahasa	:	Pasangan / Teman Keajaiban
591	Uraian Warna	:	Hitam, putih
511	Kelas Barang/Jasa	:	25
510	Uraian Barang/Jasa	:	===celana kasual; jaket [pakaian]; mantel untuk pria; pakaian; pakaian santai; pakaian untuk pria; pakaian untuk wanita; pakaian, alas kaki, tutup kepala===

210	Nomor Permohonan	:	DID2021044147
220	Tanggal Penerimaan	:	30/06/2021 15:48:33
320	Prioritas	:	
730	Nama Pemohon	:	DESY ANDRI ANITA. SKM, MKES
	Alamat Pemohon	:	PERUM GRIYA CITRA ASRI RM.25/9 RRT 005/007 DESA SEMEMI KECAMATAN BENOWO , Kota Surabaya, Jawa Timur
740	Nama Kuasa	:	
	Alamat Kuasa	:	

540 Etiket



	Tipe Merek	:	Merek Kata dan Lukisan
	Nama Merek	:	It's me by Almeers
566	Arti Bahasa	:	
591	Uraian Warna	:	unguarded
511	Kelas Barang/Jasa	:	3
510	Uraian Barang/Jasa	:	===Air penyegar wajah (untuk keperluan kosmetik); Bahan kimia sebagai komponen dari krim , losion atau kosmetik; Bahan nabati / tumbuhan sebagai komponen dari krim , losion , atau kosmetik.; Barang kosmetik untuk mandi; Busa (kosmetik) [Mousse]; Cairan untuk rambut (kosmetik); Ekstrak herbal topikal untuk digunakan sebagai kosmetik; Esensi untuk keperluan kosmetik; Gel jerawat (kosmetik); Gel kulit untuk penggunaan kosmetik; Gel pelangsing (kosmetik); Gel pelangsing (kosmetik); Gel untuk dipakai setelah bercukur untuk keperluan kosmetik; Gel untuk keperluan kosmetik; Highlighter badan kosmetik; Highlighter bubuk (kosmetik); Highlighter cair (kosmetik); Highlighter krim (kosmetik); Highlighter kulit (kosmetik); Highlighter wajah kosmetik; Kain, tisu atau penyeka yang diresapi sediaan kosmetik; Kapas wajah untuk kosmetik; Kondisioner cair (kosmetik); Kosmetik berwarna untuk anak-anak; Kosmetik dasar rias, termasuk pembersih kulit, toner kulit, losion kulit, krim kulit, serum wajah non-obat, tisu wajah dan pelembab wajah.; Kosmetik fungsional; Kosmetik highlighter; Kosmetik menggunakan bahan alami; Kosmetik perpaduan dari powder dan liquid foundation (cushion); Kosmetik untuk bulu mata; Kosmetik untuk manusia; Kosmetik untuk perawatan kulit dan rambut; Kosmetik untuk perawatan rambut; Kosmetik untuk spa; Kosmetik yaitu bedak padat, bedak bubuk, lipstik, pensil alis dan eyeliner; Kosmetik, yaitu sediaan untuk menghilangkan atau mengurangi garis-garis kulit halus di sekitar kening dan mata (glabellar), keriput di wajah, ketidaksimetrisan dan kekurangan dan masalah kulit manusia; Kotak perlengkapan kosmetik terisi; Krim Badan area sensitif (kosmetik); Krim flek (kosmetik); Krim kulit daerah sensitif (kosmetik); Krim kulit kering (kosmetik); Krim kulit sensitif (kosmetik); Krim lulur badan [Cream-body scrub] kosmetik; Krim pembersih (kosmetik); Krim pemutih kulit untuk keperluan kosmetik; Krim untuk keperluan kosmetik; Krim wajah (kosmetik); Krim wajah untuk digunakan sebagai kosmetik; Losion pelembab (kosmetik); Losion pemutih kulit untuk keperluan kosmetik; Losion pengelupasan untuk keperluan kosmetik; Losion untuk dipakai setelah bercukur untuk keperluan kosmetik; Lotion daerah sensitif (kosmetik); Lotion flek (kosmetik); Lotion kulit kering (kosmetik); Maker wajah (Kosmetik); Masker (kosmetik); Masker pemutih kulit untuk keperluan kosmetik; Masker untuk kulit sebagai penggunaan kosmetik; Masker untuk tubuh sebagai penggunaan kosmetik; Masker wajah (kosmetik); Minyak sari buah merah untuk kosmetik; Minyak untuk mandi berendam untuk keperluan kosmetik; Minyak yang mudah menguap (Kosmetik); Paket masker untuk keperluan kosmetik; Pelembab (kosmetik); Pelembab Leher (kosmetik); Pelembab [Moisturizer] kosmetik; Pelembab anti penuaan yang digunakan sebagai kosmetik; Pelembab mata untuk penggunaan kosmetik; Pembersih wajah (kosmetik); Pensil highlighter (kosmetik); Penyeka sekali pakai yang diresapi dengan sediaan membersihkan dan kosmetik, penyeka kosmetik yang sudah dilembabkan; Pewangi badan (kosmetik); Produk kosmetik; Produk kosmetik dan perawatan kulit; Produk kosmetik untuk perawatan kulit; Produk perawatan kulit yang mengandung ektrak batu permata (kosmetik); Ramuan kosmetik untuk mandi; Sabun Kecantikan (kosmetik); Sabun dengan bahan dasar

Herbal Oil (kosmetik); Sabun kosmetik; Sabun pengelupasan untuk keperluan kosmetik; Scrub untuk keperluan kosmetik; Scrub wajah [facial scrub] kosmetik; Sediaan Pembersih Kulit (kosmetik); Sediaan kosmetik perawatan bibir; Sediaan kosmetik seperti semprotan tangan, gel tangan, larutan tangan, pelembab, lotion, toner & astringen, larutan alkohol, sabun mandi dalam bentuk cair, bentuk batangan & bubuk, krim, sediaan deodoran dan anti-keringat.; Sediaan kosmetik tata rias dan penghapus riasan; Sediaan kosmetik untuk bibir; Sediaan kosmetik untuk kulit wajah; Sediaan kosmetik untuk mandi dan mandi pancuran (shower); Sediaan kosmetik untuk mata; Sediaan kosmetik untuk perawatan pribadi, yaitu kultur mikroorganisme tidak hidup; Sediaan kosmetik yang digunakan untuk pengelupasan sel-sel kulit mati di wajah; Sediaan kosmetik, yakni lotion untuk mengencangkan kulit; Sediaan minyak panas (kosmetik); Sediaan pembersih badan dan kosmetik; Sediaan perawatan kulit dan kosmetik; Sediaan tabir surya kosmetik; Sediaan untuk menghilangkan bulu (kosmetik); Sediaan-sediaan kosmetik untuk perawatan kulit; Semprotan pelembab wajah (kosmetik); Serum Mata (kosmetik); Serum anti-penuaan untuk keperluan kosmetik; Serum kecantikan (kosmetik); Serum leher (kosmetik); Serum pencerah (kosmetik); Serum untuk keperluan kosmetik; Sipat (Kosmetik); Spray wajah (kosmetik); Susu pelembab pemutih kulit untuk keperluan kosmetik; Tanah liat (kosmetik); Toner (cairan penyegar wajah) kosmetik; Toner cair (Kosmetik); Toner wajah (kosmetik); apitoxin [racun lebah madu] untuk keperluan kosmetik; astringen untuk keperluan kosmetik; bantalan kapas untuk keperluan kosmetik; bantalan pembersih diresapi dengan kosmetik; basma [pewarna kosmetik]; basma untuk keperluan kosmetik; bedak tubuh untuk keperluan kosmetik; bedak wajah kosmetik; body butter untuk keperluan kosmetik; body lotion untuk keperluan kosmetik; body scrub untuk keperluan kosmetik; bubuk bedak wangi untuk keperluan kosmetik; bubuk glitter kosmetik; bubuk mandi untuk keperluan kosmetik; bubuk masker tubuh untuk keperluan kosmetik; bubuk wangi untuk keperluan kosmetik; bubuk-bubuk untuk tubuh, wajah, kosmetik dan mandi; busa kosmetik yang mengandung tabir surya; cocoa butter untuk keperluan kosmetik; colognes, parfum dan kosmetik; concealer [kosmetik]; cosmeceuticals untuk keperluan kosmetik; cotton buds untuk keperluan kosmetik; dasar bedak (kosmetik); emolien kulit untuk keperluan kosmetik; emolien rambut untuk keperluan kosmetik; emulsi tubuh untuk keperluan kosmetik; emulsi wajah untuk penggunaan kosmetik; esensi halus/esens yang mudah menguap untuk keperluan kosmetik, yaitu esensi badian; garam mandi kosmetik; garam mandi untuk keperluan kosmetik; gel after-sun [kosmetik]; gel after-sun untuk keperluan kosmetik; gel dan minyak kecantikan [kosmetik]; gel kosmetik; gel lidah buaya untuk keperluan kosmetik; gel pelembab [kosmetik]; gel pelembab kulit [kosmetik]; gel penyamakan [kosmetik]; gel tahan lama untuk keperluan kosmetik; gel tubuh dan wajah [kosmetik]; gel untuk tubuh (kosmetik); gel wajah [kosmetik]; handuk, kain dan kertas sekali pakai dan barang kapas diresapi dengan atau untuk digunakan dengan sediaan kosmetik; highlighter (kosmetik); kapas dalam bentuk bola-bola, kuncup, kain, gulungan, penyeka untuk kebutuhan kosmetik; kapur untuk penggunaan kosmetik; kaus kaki yang sudah dilembabkan dengan sediaan kosmetik untuk keperluan kosmetik; kertas untuk penggunaan kosmetik; kit kosmetik; kosmetik; kosmetik bermain anak-anak, menandai kulit; kosmetik dalam bentuk bubuk; kosmetik dalam bentuk krim; kosmetik dalam bentuk lotion; kosmetik dan alat rias/pembersih badan (tidak mengandung obat) untuk kuku, rambut dan kulit; kosmetik dan make-up; kosmetik dan sediaan pembersih badan yang tidak mengandung obat; kosmetik non-medis; kosmetik perawatan kulit; kosmetik perawatan tubuh dan kecantikan; kosmetik tabir surya; kosmetik tanpa obat; kosmetik tanpa obat dan sediaan perlengkapan mandi; kosmetik tidak mengandung obat, perlengkapan mandi dan wewangian yang tidak mengandung obat untuk merawat dan mempercantik bulu mata, alis, mata, bibir dan kuku; kosmetik untuk digunakan pada kulit; kosmetik untuk hewan; kosmetik untuk kulit kepala; kosmetik untuk menutupi bekas luka operasi; kosmetik untuk wajah dan tubuh dalam bubuk tertentu; kosmetik yaitu krim, susu, lotion, gel dan bubuk untuk wajah, tubuh dan tangan; kosmetik yang dijual sebagai komponen integral dari persiapan perawatan kulit tanpa obat; kosmetik yang mengandung ekstrak batu permata; kosmetik yang mengandung probiotik; kosmetik yang mengandung vitamin; kosmetik, yaitu alas bedak, concealer, pengkilap bibir, maskara, pembersih make-up; kosmetik, yaitu, alas bedak, bedak, concealer, Celak mata (Eye shadow), pensil mata, eyeliner cair, maskara, pensil bibir, lipstik, Pengkilat bibir (lip gloss), balsem bibir, cat kuku; krim after-sun untuk keperluan kosmetik; krim anti-bintik untuk keperluan kosmetik; krim anti-iritasi [untuk keperluan kosmetik]; krim anti-kerut untuk keperluan kosmetik; krim anti-penuaan untuk keperluan kosmetik; krim dan gel kosmetik untuk wajah, tangan dan tubuh; krim dan lotion kosmetik; krim dan lotion kosmetik untuk perawatan wajah dan tubuh; krim dingin untuk keperluan kosmetik; krim exfoliant untuk keperluan kosmetik; krim kosmetik; krim kosmetik bernutrisi; krim kosmetik untuk kulit; krim kosmetik untuk mengencangkan kulit; krim kosmetik untuk mengencangkan kulit di sekitar mata; krim kosmetik untuk perawatan kulit; krim kosmetik, lotion dan sediaan lain untuk berjemur; krim kosmetik, susu, lotion, gel dan bubuk untuk wajah, tangan, dan tubuh; krim kuku untuk keperluan kosmetik; krim kulit untuk keperluan kosmetik; krim kulit yang adil untuk keperluan kosmetik; krim masker tubuh untuk keperluan kosmetik; krim pagi untuk keperluan kosmetik; krim pelembab kulit [kosmetik]; krim pembersih [kosmetik]; krim pengkondisi kulit untuk keperluan kosmetik; krim pengurang bintik penuaan untuk keperluan kosmetik; krim retinol untuk keperluan kosmetik; krim tangan kosmetik; krim tanning diri [kosmetik]; krim tubuh kosmetik; krim tubuh untuk keperluan kosmetik; krim untuk keperluan kosmetik; krim untuk pemeliharaan kulit (kosmetik); krim wajah [kosmetik]; krim wajah untuk keperluan kosmetik; krim wajah untuk penggunaan kosmetik; krim wangi untuk keperluan kosmetik; kristal mandi untuk keperluan kosmetik; linen untuk penggunaan kosmetik; losion kosmetik; losion susu matahari kosmetik; losion susu untuk keperluan kosmetik; lotion berjemur kosmetik; lotion kosmetik untuk mengurangi munculnya bintik-bintik dan bintik-bintik penuaan; lotion kulit dan tubuh, krim dan minyak untuk penggunaan kosmetik; lotion kulit kosmetik; lotion kulit pelembab [kosmetik]; lotion mandi untuk keperluan kosmetik; lotion masker tubuh untuk keperluan kosmetik; lotion pelembab [kosmetik]; lotion rambut kosmetik; lotion setelah matahari untuk keperluan kosmetik; lotion tahan usia untuk keperluan kosmetik; lotion tubuh pelembab [kosmetik]; lotion untuk keperluan kosmetik; lotion untuk pengurangan selulit untuk keperluan kosmetik; lotion untuk perawatan wajah dan tubuh untuk keperluan kosmetik; lotion wajah kosmetik; lulur kosmetik; make-up [kosmetik]; manik-manik mandi untuk keperluan kosmetik; masker kosmetik; masker kulit [kosmetik]; masker kulit untuk keperluan kosmetik; masker tubuh untuk keperluan kosmetik; masker wajah kosmetik; minyak after-sun untuk keperluan kosmetik; minyak esensial untuk keperluan kosmetik; minyak kosmetik; minyak kosmetik untuk kulit; minyak mandi untuk keperluan kosmetik; minyak mawar untuk keperluan kosmetik; minyak parfum untuk pembuatan preparat kosmetik; minyak setelah matahari [kosmetik]; minyak tubuh untuk keperluan kosmetik; minyak untuk keperluan kosmetik; minyak, losion dan susu semua untuk keperluan kosmetik dan alat rias/pembersih badan untuk kuku, rambut dan kulit; minyak-minyak sari kosmetika; mousses [kosmetik]; mutiara mandi untuk keperluan kosmetik; oil baths untuk perawatan rambut untuk keperluan kosmetik; overlay memahat kuku [kosmetik]; paket kosmetik kecantikan (beauty pack) yang dijual satu unit; paket kosmetik wajah; paket masker pengencangan pori digunakan sebagai kosmetik; paket masker untuk keperluan kosmetik; pasta kosmetik untuk aplikasi ke wajah untuk menangkal silau; pasta wangi untuk keperluan kosmetik; patch jerawat kosmetik; pelembab kulit digunakan sebagai kosmetik; pelembab wajah kosmetik; pembersih tata rias wajah , pembersih kosmetik; pembersih tata rias wajah, pembersih kosmetik; pembersih untuk kuas kosmetik; pembilasan rambut untuk keperluan kosmetik; pemelihara rambut untuk keperluan kosmetik; pensil mata kosmetik; penyeka kapas untuk keperluan kosmetik; penyeka, kapas dan tisu yang diresapi dengan sediaan kosmetik dan losion

wewangian yang tidak mengandung obat; penyeka, tisu dan handuk kosmetik yang telah diresapi pelembab; perekat kelopak mata ganda (kosmetik); perekat untuk keperluan kosmetik; perhiasan kulit menjadi transfer dekoratif untuk keperluan kosmetik; perhiasan kulit self-adhesive untuk keperluan kosmetik; perhiasan kulit untuk keperluan kosmetik; pernis kuku untuk keperluan kosmetik; persiapan kulit wajah untuk penggunaan kosmetik; petroleum jelly untuk keperluan kosmetik; pewarna bibir dalam bentuk cairan atau gel [kosmetik]; pewarna kosmetik; pijat lilin untuk keperluan kosmetik; pomades untuk keperluan kosmetik; preparat pelembab [kosmetik]; preparat pemutihan [decolorants] untuk keperluan kosmetik; primer kuku [kosmetik]; produk dan sediaan kosmetik perawatan kecantikan; produk pelindung matahari (kosmetik); produk pemutih (kosmetik); produk perawatan bibir (kosmetik); produk perawatan wajah [kosmetik]; racun lebah untuk keperluan kosmetik; rum rum untuk keperluan kosmetik; sabun-sabun, sabun mandi, wangi-wangian, minyak esensial, kosmetik, shampoo, shampoo kering; salep kosmetik; salep kulit pelembab [kosmetik]; sarung tangan pra-dibasahi dengan sediaan kosmetik untuk keperluan kosmetik; scrub pengelupasan kulit untuk keperluan kosmetik; sediaan dan produk perawatan kulit [kosmetik dan tidak mengandung obat-obatan]; sediaan kolagen untuk keperluan kosmetik; sediaan kosmetik anti-penuaan; sediaan kosmetik dan kecantikan; sediaan kosmetik perawatan rambut; sediaan kosmetik tanpa busa; sediaan kosmetik tanpa obat; sediaan kosmetik tidak mengandung obat untuk penggelapan kulit dan penggelapan kulit yang dilakukan sendiri; sediaan kosmetik tidak mengandung obat untuk tujuan pelangsingan; sediaan kosmetik untuk berjemur; sediaan kosmetik untuk berjemur dan sediaan untuk melindungi kulit dari efek sinar matahari; sediaan kosmetik untuk kulit; sediaan kosmetik untuk modifikasi kulit dan tubuh plastik simulasi dan kosmetik untuk layanan make up artis; sediaan kosmetik untuk rambut dan kulit kepala; sediaan kosmetik untuk tata rias artis khususnya sediaan untuk kulit, rambut dan untuk pewarnaan gigi; sediaan kosmetik untuk tujuan pelangsingan; sediaan kosmetik wajah; sediaan kosmetik yang digunakan untuk mengangkat sel-sel kulit mati dari permukaan kulit; sediaan kosmetik yang digunakan untuk pengelupasan sel-sel kulit mati di wajah; sediaan kosmetik yang digunakan untuk pengelupasan sel-sel kulit mati diwajah; sediaan kosmetik, yakni krim untuk mengencangkan kulit; sediaan kosmetika untuk perawatan jerawat; sediaan lidah buaya untuk keperluan kosmetik; sediaan mandi busa untuk keperluan kosmetik; sediaan pengencangan payudara kosmetik; sediaan penyamakan sendiri [kosmetik]; sediaan perawatan kuku kosmetik; sediaan perawatan kulit wajah (kosmetik); sediaan perawatan rambut tanpa obat untuk keperluan kosmetik; sediaan perawatan wajah kosmetik; sediaan pertumbuhan kembali rambut kosmetik menghambat; sediaan pewarnaan untuk keperluan kosmetik; sediaan rias rambut kosmetik; sediaan tubuh dan perawatan kecantikan untuk keperluan kosmetik; sediaan untuk simulasi warna darah pada bagian tubuh, untuk menutupi noda kulit dan kosmetik untuk menindaklanjuti pengobatan pasca operasi bekas luka pada kulit; sediaan-sediaan kosmetik rias rambut; sediaan-sediaan kosmetik untuk tata rias artis khususnya sediaan-sediaan untuk kulit, rambut dan untuk pewarnaan gigi; sediaan-sediaan mencuci tangan diresapi untuk keperluan kosmetik; sediaan-sediaan untuk memutihkan dan mencuci sediaan-sediaan untuk membersihkan, mengkilatkan, membuang lemak sabun, wangi-wangian, minyak sari, kosmetik, minyak rambut bahan-bahan pemeliharaan gigi; self-tanning lotion [kosmetik]; semprotan tubuh untuk keperluan kosmetik; serum kulit (kosmetik); serum pemutih (kosmetik); serum tidak eksklusif hyaluronat bisa mengandung vitamin dan pencerah (kosmetik); susu almond untuk keperluan kosmetik; susu setelah matahari [kosmetik]; susu setelah matahari untuk keperluan kosmetik; tambalan kosmetik yang mengandung tabir surya dan tabir surya untuk digunakan pada kulit; tas organizer untuk keperluan kosmetik terisi; tata rias dan pembersih tata rias panggung, film dan televisi (kosmetik teater) terutama untuk TV definisi tinggi; tata rias dan pembersih tata rias untuk panggung , film, dan televisi (kosmetik teater)terutama untuk TV definisi tinggi; tato yang dapat dilepas untuk keperluan kosmetik; tisu basah untuk keperluan kosmetik; tisu bayi untuk keperluan kosmetik; tisu kosmetik pra-lembab; tisu kosmetik yang sudah diresapi pelembab sebelumnya; tisu, kain atau penyeka yang dilembapi atau diresapi dengan sediaan membersihkan pribadi atau losion kosmetik; toner wajah kosmetik; wewangian, minyak atsiri, kosmetik tanpa obat, lotion rambut tanpa obat; wewangian, minyak esensial, kosmetik, lotion rambut===

210	Nomor Permohonan	:	DID2021044148	540 Etiket
220	Tanggal Penerimaan	:	30/06/2021 15:48:53	
320	Prioritas	:		
730	Nama Pemohon	:	PT. CALTERA BIOBIRU NUSANTARA	
	Alamat Pemohon	:	Raya Satelit Utara Blok BT No.29 Surabaya	
740	Nama Kuasa	:	Hari Purnomo Chandra B.Sc.	
	Alamat Kuasa	:	Jalan Kartini Nomor 88-A, Surabaya	
	Tipe Merek	:	Merek Kata dan Lukisan	
	Nama Merek	:	COTTON BIOCARE	
566	Arti Bahasa	:		
591	Uraian Warna	:	Merah muda	
511	Kelas Barang/Jasa	:	3	
510	Uraian Barang/Jasa	:	===Sabun; Sabun Mandi; Sabun mandi dalam bentuk cair, padat atau gel tidak mengandung obat; Sabun mandi, deodoran; Sabun {bukan untuk keperluan pribadi}; larutan pembersih bioteknologi untuk memecah bahan organik dan menghilangkan noda; minyak kosmetik; minyak pijat; sabun dan deterjen; sabun industri; sabun pencerah warna untuk keperluan binatu; sabun untuk kulit; sabun untuk mencerahkan tekstil; sabun-sabun; sabun-sabun, sabun mandi, wangi-wangian, minyak esensial, kosmetik, shampoo, shampoo kering; sediaan-sediaan untuk membersihkan, mengkilapkan, menggosok dan membuang lemak; wewangian===	

210	Nomor Permohonan	:	JID2021044149	540 Etiket
220	Tanggal Penerimaan	:	30/06/2021 15:49:25	
320	Prioritas	:		
730	Nama Pemohon	:	Hety Suharyati	
	Alamat Pemohon	:	Jl. Perjuangan RT 001/RW 006, Kota Cirebon, Jawa Barat, 45134	

740 Nama Kuasa :
Alamat Kuasa :



Tipe Merek : Merek Kata dan Lukisan
Nama Merek : Arhet Barbershop
566 Arti Bahasa :
591 Uraian Warna : hitam, putih, coklat muda, lemon
511 Kelas Barang/Jasa : 44
510 Uraian Barang/Jasa : ===Layanan tukang cukur===

---

210 Nomor Permohonan : DID2021044150
220 Tanggal Penerimaan : 30/06/2021 15:52:56
320 Prioritas :
730 Nama Pemohon : AGUS SETIAWAN KUSUMA
Alamat Pemohon : Pondok Belimbing Indah IX/ 30, RT/RW.005/005, Kel. Polowijen, Kec. Blimbing, Kota Malang, Jawa Timur
740 Nama Kuasa : Benny Muliawan S,E.,M.H.,
Alamat Kuasa : PT. BNL Patent, BNL Patent Building Jalan Ngagel Jaya No. 40, Surabaya. 60283, Indonesia

540 Etiket



Tipe Merek : Merek Kata dan Lukisan
Nama Merek : SUMALON + LOGO
566 Arti Bahasa : Tidak Ada Terjemahan
591 Uraian Warna : Biru, Biru tua dan Putih
511 Kelas Barang/Jasa : 19
510 Uraian Barang/Jasa : ===Pipa HDPE (High density polyethylene); Pipa PP (polypropylene); Pipa PPR (PolyPropylene Random); Pipa PVC (Polivinil klorida); Pipa talang bukan dari logam; Pipa tekanan atas bukan dari logam; Pipa yang terbuat dari plastik hdpe + hydrocarbon barrier khusus (zat aditif) yang diperkuat dengan pita benang aramid dan digunakan untuk menyalurkan cairan dan gas alam bertekanan tinggi; katup air-pipa, bukan dari logam atau plastik; pipa air, bukan dari logam; pipa bercabang, bukan dari logam; pipa dan saluran tanah liat; pipa drainase, bukan dari logam; pipa kaku dari polypropylene untuk bangunan; pipa kaku, bukan dari logam, untuk bangunan; sambungan pipa non logam===

---

210 Nomor Permohonan : DID2021044151
220 Tanggal Penerimaan : 30/06/2021 15:53:39
320 Prioritas :
730 Nama Pemohon : Halim Wibowo Loo
Alamat Pemohon : Pakuwon Indah The Mansion PF 7 no 1, Kota Surabaya, Jawa Timur, 60216
740 Nama Kuasa :
Alamat Kuasa :

540 Etiket



Tipe Merek : Merek Kata dan Lukisan
Nama Merek : Hayumie
566 Arti Bahasa : Tidak Ada Terjemahan
591 Uraian Warna : Hijau Warna yang mengandung arti sehat, alami, dan pembaharuan, menggambarkan evolusi pembaharuan kepada kemajuan yang progresif kearah yang lebih baik, selain itu mendefinisikan kesungguhan hati nurani dalam berkomitmen.
511 Kelas Barang/Jasa : 30
510 Uraian Barang/Jasa : ===Beras shirataki; Hasil produksi penggilingan tepung; Makanan berbahan dasar tepung; Makanan ringan berbahan dasar tepung; Makanan yang mengandung tepung; Mie; Mie shirataki; Nasi, pasta dan mie; Pati termasuk pati yang dimodifikasi untuk makanan; Tepung untuk makanan; beras analog; beras buatan; bihun [mie]; makanan ringan berbahan dasar beras; makanan ringan dengan bahan dasar mie; mie bebas gluten; mie instan; mie kering; mie tepung; mie, dimasak atau tidak dimasak; pati konjak; pati untuk makanan; pati untuk makanan dan minuman; produk makanan yang mengandung terutama tepung; tepung bebas gluten; tepung hasil dari produksi penggilingan; tepung*===

---

210 Nomor Permohonan : DID2021044152
220 Tanggal Penerimaan : 30/06/2021 15:53:55
320 Prioritas :
730 Nama Pemohon : JONATHAN PUTERA
Alamat Pemohon : Jl. Janur Elok IV, QC. 8/10 Rt .006/Rw. 006, Kel. Kelapa Gading Barat, Kec. Kelapa Gading, Kota Administrasi Jakarta Utara, DKI Jakarta, 14240

540 Etiket

740 Nama Kuasa :
Alamat Kuasa :

DRIESEN

Tipe Merek : Merek Kata dan Lukisan
Nama Merek : DRIESEN
566 Arti Bahasa : Tidak Ada Terjemahan
591 Uraian Warna : Hitam dan Putih
511 Kelas Barang/Jasa : 9
510 Uraian Barang/Jasa : ===Penyangga yang diadaptasi untuk komputer, laptop, dan komputer tablet; alas mouse; bantalan pendingin komputer notebook; dudukan disesuaikan untuk komputer tablet; dudukan disesuaikan untuk laptop; film pelindung diadaptasi untuk smartphone; frame monitor komputer; hard drive untuk komputer; kabel data; kasing dan penutup untuk laptop; kasing dan penutup untuk telepon seluler; keypad komputer; monitor komputer; mouse [periferal komputer]; papan tombol komputer; pelindung layar yang terbuat dari kaca temper yang diadaptasi khusus untuk layar laptop; pelindung layar yang terbuat dari kaca temper yang diadaptasi khusus untuk smartphone; pelindung layar yang terbuat dari termoplastik poliuretan [TPU] yang secara khusus disesuaikan untuk layar laptop; pengisi daya baterai untuk ponsel; pengisian troli untuk tablet dan laptop; penutup pelindung yang disesuaikan untuk laptop; penutup untuk laptop; penutup untuk smartphone; penyangga ponsel pintar; periferal dan aksesori komputer; sarung untuk laptop; sensor gerak untuk permainan komputer dan video; tas disesuaikan untuk laptop; tempat khusus untuk menyimpan laptop dan notebook; tongkat komputer; tongkat selfie [monopod genggam]; tongkat selfie digunakan sebagai aksesori smartphone; tongkat selfie untuk digunakan dengan smartphone; tongkat selfie untuk ponsel; tutup pelindung dan kasing untuk komputer tablet; tutup pelindung untuk smartphone===

---

210 Nomor Permohonan : DID2021044153 540 Etiket
220 Tanggal Penerimaan : 30/06/2021 15:54:28
320 Prioritas :
730 Nama Pemohon : FAHMI HAJI ABDULLAHI
Alamat Pemohon : Jl. Kartini RT.030 RW.012, Kefamenanu Tengah, Kota Kefamenanu, Kabupaten Timor Tengah Utara - Nusa Tenggara Timur, Kabupaten Timor Tengah Utara, Nusa Tenggara Timur, 85613
740 Nama Kuasa : Hendra Prasetya M.Si
Alamat Kuasa : Gajahmada Plaza Lantai 2 D-17-18 Simpang Lima, Semarang

Tipe Merek : Merek Kata dan Lukisan
Nama Merek : JABAL BAKERY + GAMBAR
566 Arti Bahasa : Tidak Ada Terjemahan
591 Uraian Warna : Merah, Coklat, Biru
511 Kelas Barang/Jasa : 30
510 Uraian Barang/Jasa : ===Hiasan roti yang dapat dimakan; Kue Gulung; Kue kering (pastri); Kue tradisional; Kue-kue; Makanan ringan terutama terdiri dari roti; Meses cokelat; Pizza (roti); Produk kue dan kembang gula; Roti Canai; Roti kebab; Roti, kue pastry dan gula-gula; Roti, sandwich, biskuit; Stik Keju; Tepung, roti, ragi, pastri (kue-kue); Wafer (kue); adonan roti; bahan makanan untuk adonan roti dan kue; brownies; burger kedelai [roti sandwich]; coklat; cupcake cokelat; donat; kue basah; kue beras; kue bolu; kue coklat; kue gandum; kue keju; kue pai; kue tart; kue, biskuit, kue kering; makanan pembuka dan makanan ringan yang terdiri dari kembang gula, pasta, nasi, biji-bijian, roti dan sereal; pancake; produk-produk roti untuk makanan; puding; puff pastry (roti); ragi; roti buah; roti bun; roti gulung; roti kismis; roti kukus; roti panggang; roti*; stik roti; tepung dan sediaan terbuat dari sereal, roti, adonan terigu (kue basah) dan kembang gula, es konsumsi; tepung roti===

---

210 Nomor Permohonan : DID2021044154 540 Etiket
220 Tanggal Penerimaan : 30/06/2021 15:55:25
320 Prioritas :
730 Nama Pemohon : Danniel Samuel Horo
Alamat Pemohon : Jl. Suniaraja No. 139 Kav. A-3, RT.002 RW.001, Kel. Kebon Jeruk, Kec. Andir, Kota Bandung, Jawa Barat
740 Nama Kuasa : Phoa Bing Hauw S.H.
Alamat Kuasa : Rukan Sentra Niaga Puri Blok T1-14 Puri Indah,

Tipe Merek : Merek Kata dan Lukisan
Nama Merek : ZUUPERMUM
566 Arti Bahasa : Tidak Ada Terjemahan
591 Uraian Warna : Kuning, Putih
511 Kelas Barang/Jasa : 7
510 Uraian Barang/Jasa : ===Alat penghisap debu secara elektrik (menggunakan tenaga listrik) untuk keperluan rumah tangga dan perlengkapan

tidur===

210 Nomor Permohonan : DID2021044155
220 Tanggal Penerimaan : 30/06/2021 15:58:07
320 Prioritas :
730 Nama Pemohon : CDE ASIA LIMITED
Alamat Pemohon : Ecospace Business Park, Block 4A, 6th Floor, Action Area II, New Town, Kolkata – 700 156, West Bengal, India
740 Nama Kuasa : Mutiara Suseno LL.B., M.H.
Alamat Kuasa : Mutiara Patent Gedung Nilakandi Lantai 5 Jl. Roa Malaka Utara No. 1-3, Jakarta Barat

540 Etiket

DOCTOR SAND

Tipe Merek : Merek Kata
Nama Merek : DOCTOR SAND
566 Arti Bahasa : Tidak Ada Terjemahan
591 Uraian Warna : Hitam dan Putih
511 Kelas Barang/Jasa : 19
510 Uraian Barang/Jasa : ===Bangunan yang dapat diangkut bukan dari logam; aspal, ter,dan bitumen; bahan bangunan [non-logam]; batu bangunan; batu pasir untuk bangunan; beton; beton tahan api; elemen bangunan beton; granit; kerikil; mortar; papan semen serat; pasir; plester untuk digunakan dalam bangunan; plester*; semen hidrolik; semen tahan api; semen*===

---

210 Nomor Permohonan : JID2021044156
220 Tanggal Penerimaan : 30/06/2021 16:04:48
320 Prioritas :
730 Nama Pemohon : PT. Proptech Token Indonesia
Alamat Pemohon : Gedung The CEO, Lt.12, JL. TB Simatupang No.18 C RT/RW 006/009, Cilandak Barat, Cilandak, Jakarta Selatan, Kota Administrasi Jakarta Selatan, DKI Jakarta
740 Nama Kuasa : Agus Nasrudin S.H.
Alamat Kuasa : UNITED PATENT OFFICE Jl. Celebration Boulevard Blok AA15 No. 29, Grand Wisata Bekasi 17510

540 Etiket

AYOREAL

Tipe Merek : Merek Kata dan Lukisan
Nama Merek : AYOREAL
566 Arti Bahasa : Tidak Ada Terjemahan
591 Uraian Warna : Merah, oranye, kuning
511 Kelas Barang/Jasa : 35
510 Uraian Barang/Jasa : ===Agen penjualan; Distributor; Jasa grosir; Jasa pengadaan barang untuk orang lain; Pengadaan barang untuk keperluan bisnis orang lain; Pusat perbelanjaan komprehensif melalui internet; Toko serba ada; informasi bisnis; jasa grosir dan eceran; jasa logistik (-untuk manajemen bisnis, -untuk fasilitas organisasi dan sumber daya); layanan ritel online===

---

210 Nomor Permohonan : DID2021044157
220 Tanggal Penerimaan : 30/06/2021 16:06:35
320 Prioritas :
730 Nama Pemohon : FARUQ HAIKAL MUFTI
Alamat Pemohon : KP. MELAYU BESAR NO. 139, RT.005/RW.001, KEL. KEBON BARU, KEC. TEBET, Kota Administrasi Jakarta Selatan, DKI Jakarta, 12830
740 Nama Kuasa :
Alamat Kuasa :

540 Etiket

LouisaLuna

Tipe Merek : Merek Kata dan Lukisan
Nama Merek : LouisaLuna
566 Arti Bahasa : Tidak Ada Terjemahan
591 Uraian Warna : Biru, Merah Muda
511 Kelas Barang/Jasa : 25
510 Uraian Barang/Jasa : ===Busana Muslim; Hijab; Hijab olahraga; Pakaian muslim; atasan [pakaian]; dalaman jilbab; gamis; jilbab; kerudung [pakaian]; manset; pakaian jadi; pakaian untuk wanita; rok; rok maxi; sandal untuk wanita; sepatu sandal; sepatu untuk wanita; syal pashmina===

210 Nomor Permohonan : JID2021044158 540 Etiket
220 Tanggal Penerimaan : 30/06/2021 16:12:03
320 Prioritas :
730 Nama Pemohon : FAHMI HAJI ABDULLAHI
Alamat Pemohon : Jl. Kartini RT.030 RW.012, Kefamenanu Tengah, Kota Kefamenanu, Kabupaten Timor Tengah Utara - Nusa Tenggara Timur, Kabupaten Timor Tengah Utara, Nusa Tenggara Timur, 85613
740 Nama Kuasa : Hendra Prasetya M.Si
Alamat Kuasa : Gajahmada Plaza Lantai 2 D-17-18 Simpang Lima, Semarang

Tipe Merek : Merek Kata dan Lukisan
Nama Merek : JABAL BAKERY + GAMBAR
566 Arti Bahasa : Tidak Ada Terjemahan
591 Uraian Warna : Merah, Coklat, Biru
511 Kelas Barang/Jasa : 35
510 Uraian Barang/Jasa : ===Eceran dan grosir toko roti; Layanan penjualan eceran produk roti; Layanan ritel yang berkaitan dengan produk roti; Toko kue; Toko kue online; Toko makanan online; Toko minuman panas dan dingin; Toko online di bidang roti-roti dan kue-kue; Toko roti online; Toko yang menjual kue; layanan eceran atau grosir untuk gula-gula, roti dan roti; layanan ritel disediakan oleh toko roti; layanan ritel yang berkaitan dengan produk toko makanan; stan penjualan kue-kue; stan penjualan roti-roti; toko roti===

---

210 Nomor Permohonan : DID2021044159 540 Etiket
220 Tanggal Penerimaan : 30/06/2021 16:20:14
320 Prioritas :
730 Nama Pemohon : FORTUNE MEDIA IP LIMITED
Alamat Pemohon : 812 Silvercord, Tower 1, 30 Canton Road, Tsim Sha Tsui, Kowloon
740 Nama Kuasa : Emirsyah Dinar
Alamat Kuasa : Gedung Graha Pratama Lantai 15 Jalan MT. Haryono Kavling 15

Tipe Merek : Merek Kata dan Lukisan
Nama Merek : FORTUNE logo
566 Arti Bahasa : Tidak Ada Terjemahan
591 Uraian Warna : Hitam, putih
511 Kelas Barang/Jasa : 16
510 Uraian Barang/Jasa : ===agenda meja; barang cetakan; buku; buku catatan; buletin; foto-foto [dicetak]; kalender; koran; majalah [majalah berkala]; majalah berkala; publikasi tercetak===

---

210 Nomor Permohonan : JID2021044160 540 Etiket
220 Tanggal Penerimaan : 30/06/2021 16:21:37
320 Prioritas :
730 Nama Pemohon : FORTUNE MEDIA IP LIMITED
Alamat Pemohon : 812 Silvercord, Tower 1, 30 Canton Road, Tsim Sha Tsui, Kowloon
740 Nama Kuasa : Emirsyah Dinar
Alamat Kuasa : Gedung Graha Pratama Lantai 15 Jalan MT. Haryono Kavling 15

Tipe Merek : Merek Kata dan Lukisan
Nama Merek : FORTUNE logo
566 Arti Bahasa : Tidak Ada Terjemahan
591 Uraian Warna : Hitam, putih
511 Kelas Barang/Jasa : 42
510 Uraian Barang/Jasa : ===Perancangan dan pengembangan perangkat lunak aplikasi mobile; desain dan pengembangan perangkat lunak komputer,; desain dan pengembangan produk multimedia; konversi data atau dokumen dari fisik ke media elektronik; pembuatan, desain, dan pemeliharaan situs web===

---

210 Nomor Permohonan : DID2021044161 540 Etiket
220 Tanggal Penerimaan : 30/06/2021 16:25:26
320 Prioritas :

730 Nama Pemohon : PT. NUSATAMA BERKAH
Alamat Pemohon : JL. PANGKALAN V RT. 003 RW. 005 CIKIWUL BANTAR GEBANG , Kota Bekasi, Jawa Barat, 17152
740 Nama Kuasa :
Alamat Kuasa :

Tipe Merek : Merek Kata dan Lukisan
Nama Merek : NUSATAMA
566 Arti Bahasa : Tidak Ada Terjemahan
591 Uraian Warna : PUTIH, BIRU
511 Kelas Barang/Jasa : 12
510 Uraian Barang/Jasa : ===Badan mobil; casis mobil; pegangan pintu mobil; pelek untuk roda kendaraan; atap yang dapat dilipat untuk mobil; pintu mobil; tempat bagasi untuik mobil; jeruji untuk roda mobil; pemegang roda cadangan untuk mobil; pompa udara untuk mobil; tirai jendela mobil; penutup roda kemudi mobil; pedal aluminium untuk mobil; pelindung kisi-kisi untuk mobil; balok dampak pintu untuk mobil; penguat untuk panel instrumen; pilar badan pusat; Casis kendaraan; Karoseri untuk kendaraan gandengan / kereta tempelan; Karoseri untuk kendaraan roda empat atau lebih kategori bak tertutup; Karoseri untuk kendaraan roda empat atau lebih kategori tangki; Karoseri untuk kendaraan roda empat atau lebih katogeri bak terbuka; Karoseri wadah atau bak penampungan untuk kendaraan pembuangan; TRUK PENGANGKUT BARNAG; Truk; Truk mini; Truk pengangkut barang; Truk tangki air; Truk untuk membuang kotoran; casis kendaraan; casis untuk kendaraan darat; truk; truk sampah; truk sampah untuk industri pertambangan; truk semi trailer===

---

210 Nomor Permohonan : DID2021044162
220 Tanggal Penerimaan : 30/06/2021 16:26:25
320 Prioritas :
730 Nama Pemohon : Hardwood Pte Ltd
Alamat Pemohon : 80 Robinson Road #17-02, Singapore 068898
740 Nama Kuasa : H. Amris Pulungan S.H.
Alamat Kuasa : Pulungan, Wiston & Partners Graha Intermasa 3rd Floor Jl. Cempaka Putih Raya No. 102, Jakarta 10510

540 Etiket

ARJUNA GOLF CLUB DRIVING RANGE & BILLIARD

Tipe Merek : Merek Kata
Nama Merek : ARJUNA GOLF CLUB DRIVING RANGE & BILLIARD
566 Arti Bahasa :
591 Uraian Warna : Hitam, Putih
511 Kelas Barang/Jasa : 28
510 Uraian Barang/Jasa : ===Alat perbaikan pitch mark [aksesoris golf]; Bola, tee, dan penanda golf; Mainan, barang permainan dan olahraga, yaitu bola basket, bola golf, bola mainan, bola olahraga, mainan bola karet dan mainan bola busa, bola boneka untuk permainan, bola plastik untuk permainan, jaring ring basket, papan net basket, papan basket ukuran kecil, pompa untuk memompa bola basket dan beserta pentil pompa; Penanda tee golf; Rak tongkat pemukul bola biliar; Tanda pengenal tas golf; Tongkat golf, tas golf, pemukul golf, aksesoris golf, yaitu, perlengkapan golf yang digunakan untuk memperbaiki lubang di tanah, pasak kecil untuk penopang bola golf, penanda bola, penutup tas golf, penutup kepala tongkat golf, sarung tangan golf, tempat bola golf, karpet latihan permainan golf; Tutup kepala tongkat golf; Tutupan bungkusan tongkat golf; alat perbaikan divot [aksesoris golf]; alat untuk memperbaiki tanah berumput (aksesoris golf); alat-alat olahraga (selain perlengkapan golf/perlengkapan memanjat); bantal meja biliar; bendera golf [artikel olahraga]; berdiri khusus untuk memegang tongkat golf di lapangan golf; berlatih jaring untuk golf; bola biliar; bola biliar penghitungan; bola golf; bola untuk permainan, meja bilyar, bola bilyar, tongkat bilyar dan perlengkapan bilyar lainnya, bola golf, dudukan bola golf, penanda bola golf, peralatan untuk memproyeksikan bola permainan; bumper biliar; gerobak tas golf bermotor; grip pegangan untuk tongkat golf; isyarat biliar; jaring untuk kantong meja biliar; jaring untuk saku meja biliar; jembatan biliar; jembatan biliar isyarat; kapur untuk isyarat biliar; kasus untuk isyarat biliar; kepala tongkat golf; kereta golf tidak bermotor; kereta tas golf; meja biliar; meja biliar yang dioperasikan dengan koin; pegangan tongkat golf; pegangan untuk tongkat golf; pemegang untuk kapur isyarat biliar; pemegang untuk kapur tongkat biliar; pemungut bola golf; penanda biliar; penanda bola golf; penanda untuk bola golf; penutup berbentuk untuk kepala tongkat golf; penutup berbentuk untuk putters golf; penutup berbentuk untuk tas golf; penutup berbentuk untuk tongkat golf; penutup cocok untuk kereta tas golf; penutup pelindung yang dipasang khusus disesuaikan untuk tongkat golf; penutup yang pas untuk kereta golf cart yang digunakan untuk melindungi dari kerusakan akibat hujan es; penutup yang pas untuk kereta golf tidak bermotor yang digunakan untuk melindungi dari kerusakan akibat hujan es; penutup yang pas untuk kereta golf yang digunakan untuk melindungi dari kerusakan akibat hujan es; penutup yang pas untuk kereta tas golf bermotor; penutup yang pas untuk kereta tas golf tidak bermotor; peralatan biliar; peralatan golf; peralatan untuk bermain biliar; poros tongkat golf; poros untuk tongkat golf; putters golf; rak bola biliar; sarung tangan golf; segitiga bola biliar; setrika golf; tali tas golf; tas golf; tas golf dengan atau tanpa roda; tas golf, dengan atau tanpa roda; tas tee golf; tas tongkat golf; tas troli untuk peralatan golf; tas untuk tongkat golf; tas yang dirancang khusus untuk peralatan golf; tee golf; tikar latihan [artikel golf]; tikar latihan mengemudi [artikel golf]; tips biliar; tongkat biliar; tongkat pemukul golf; tongkat pemukul golf untuk anak-anak; troli golf bermotor; troli golf tidak bermotor===

210	Nomor Permohonan	:	DID2021044163	540 Etiket
220	Tanggal Penerimaan	:	30/06/2021 16:27:23	
320	Prioritas	:		
730	Nama Pemohon	:	FORTUNE MEDIA IP LIMITED	
	Alamat Pemohon	:	812 Silvercord, Tower 1, 30 Canton Road, Tsim Sha Tsui, Kowloon	
740	Nama Kuasa	:	Emirsyah Dinar	FORTUNE PLUS
	Alamat Kuasa	:	Gedung Graha Pratama Lantai 15 Jalan MT. Haryono Kavling 15	
	Tipe Merek	:	Merek Kata	
	Nama Merek	:	FORTUNE PLUS	
566	Arti Bahasa	:	Tidak Ada Terjemahan	
591	Uraian Warna	:	Hitam, putih	
511	Kelas Barang/Jasa	:	16	
510	Uraian Barang/Jasa	:	===agenda meja; barang cetakan; buku; buku catatan; buletin; foto-foto [dicetak]; kalender; koran; majalah [majalah berkala]; majalah berkala; publikasi tercetak===	

210	Nomor Permohonan	:	JID2021044164	540 Etiket
220	Tanggal Penerimaan	:	30/06/2021 16:27:37	
320	Prioritas	:		
730	Nama Pemohon	:	FORTUNE MEDIA IP LIMITED	
	Alamat Pemohon	:	812 Silvercord, Tower 1, 30 Canton Road, Tsim Sha Tsui, Kowloon	
740	Nama Kuasa	:	Emirsyah Dinar	FORTUNE PLUS
	Alamat Kuasa	:	Gedung Graha Pratama Lantai 15 Jalan MT. Haryono Kavling 15	
	Tipe Merek	:	Merek Kata	
	Nama Merek	:	FORTUNE PLUS	
566	Arti Bahasa	:	Tidak Ada Terjemahan	
591	Uraian Warna	:	Hitam, putih	
511	Kelas Barang/Jasa	:	42	
510	Uraian Barang/Jasa	:	===Perancangan dan pengembangan perangkat lunak aplikasi mobile; desain dan pengembangan perangkat lunak komputer,; desain dan pengembangan produk multimedia; konversi data atau dokumen dari fisik ke media elektronik; pembuatan, desain, dan pemeliharaan situs web===	

210	Nomor Permohonan	:	DID2021044164	540 Etiket
220	Tanggal Penerimaan	:	30/06/2021 16:27:38	
320	Prioritas	:		
730	Nama Pemohon	:	Andreas Agustinus	
	Alamat Pemohon	:	Alam Elok IV No.09, RT/RW : 002/016, Kelurahan Pondok Pinang, Kecamatan Kebayoran Lama, Kota Administrasi Jakarta Selatan, DKI Jakarta	
740	Nama Kuasa	:	Kasturi Djuli, SH., SE.	
	Alamat Kuasa	:	Rukan Eksklusif Bukit Golf Mediterania Blok E No. 5, Pantai Indah Kapuk, Jakarta Utara	bombartea
	Tipe Merek	:	Merek Kata dan Lukisan	
	Nama Merek	:	bombartea + Lukisan/Logo	
566	Arti Bahasa	:	Tidak Ada Terjemahan	
591	Uraian Warna	:	Hitam, Putih	
511	Kelas Barang/Jasa	:	29	
510	Uraian Barang/Jasa	:	===Boba; Buah-buahan dalam kaleng; Kembang tahu pita; Keripik tahu; Pisang goreng madu; Ratatouille (makanan vegetarian); Tahu; abura-age [potongan tahu goreng]; acar lobak; ajvar [paprika yang diawetkan]; antipasti (hidangan pembuka); buah dan sayuran olahan; buah mentah, diiris; buah mentah, kupas; cheonggukjang jjigae [Hidangan Korea yang terdiri terutama dari tahu dengan pasta kedelai kaya]; ghee (minyak samin); goji berry (buah), diolah; half and half (minuman) [campuran susu dan krim]; kacang dilapisi madu; kismis; kkakdugi [Hidangan lobak fermentasi Korea]; lobak kering; minuman berbahan dasar susu dengan toping : boba, pearl, jelly; potongan tahu beku-kering [kohri-dofu]; potongan tahu goreng [abura-age]; puding hitam; puding putih; quince (buah), diolah; rhubarb (tanaman), diolah; rösti (hidangan dari kentang); salad sayuran; satsumas (tanaman) diolah; sayuran asin; sayuran mentah, diiris; sayuran mentah, kupas; sayuran, dikeringkan; sediaan buah merah; tahu fermentasi; yuba [kulit tahu]===	

210	Nomor Permohonan	:	DID2021044165	540 Etiket
220	Tanggal Penerimaan	:	30/06/2021 16:32:13	
320	Prioritas	:		
730	Nama Pemohon	:	PT MITRA BOGA VENTURA	
	Alamat Pemohon	:	Epiwalk Office Suites Lt.3 Unit A 308, Jalan H. R. Rasuna Said, Kelurahan Karet Kuningan, Kecamatan Setiabudi, Kota Administrasi Jakarta Selatan, DKI Jakarta	
740	Nama Kuasa	:		
	Alamat Kuasa	:		
	Tipe Merek	:	Merek Kata	
	Nama Merek	:	SR SENANTIRASA	
566	Arti Bahasa	:		
591	Uraian Warna	:	hitam dan Putih	
511	Kelas Barang/Jasa	:	29	
510	Uraian Barang/Jasa	:	===Daging kaleng; Ikan olahan dalam kaleng; Makanan ringan berbahan dasar singkong; Makanan ringan, berbahan dasar dari buah-buahan atau sayuran; daging atau ikan kalengan; daging kornet; daging yang dimasak, kalengan; kornet ayam; kornet sapi; makanan ringan berbahan dasar manioc (ketela); makanan ringan berbahan dasar kacang; makanan ringan berbahan dasar kedelai; makanan ringan berbahan dasar kentang; makanan ringan berbahan dasar laver (rumput laut yang dapat dimakan); makanan ringan terutama terdiri dari buah-buahan dan kacang-kacangan; makanan ringan/ camilan yang disiapkan terutama terdiri dari sayuran segar; masakan matang yang terbuat dari daging sapi, ikan, ayam yang dimasak, dikeringkan, dibekukan, diawetkan; produk ikan kaleng; produk makanan dan makanan ringan konsumen yang terbuat dari kentang; salmon (ikan), kalengan===	

210	Nomor Permohonan	:	DID2021044166	540 Etiket
220	Tanggal Penerimaan	:	30/06/2021 16:32:31	
320	Prioritas	:		
730	Nama Pemohon	:	FORTUNE MEDIA IP LIMITED	
	Alamat Pemohon	:	812 Silvercord, Tower 1, 30 Canton Road, Tsim Sha Tsui, Kowloon	
740	Nama Kuasa	:	Emirsyah Dinar	
	Alamat Kuasa	:	Gedung Graha Pratama Lantai 15 Jalan MT. Haryono Kavling 15	
	Tipe Merek	:	Merek Kata	
	Nama Merek	:	FORTUNE 500	
566	Arti Bahasa	:	Tidak Ada Terjemahan	
591	Uraian Warna	:	Hitam, putih	
511	Kelas Barang/Jasa	:	16	
510	Uraian Barang/Jasa	:	===agenda meja; barang cetakan; buku; buku catatan; buletin; foto-foto [dicetak]; kalender; koran; majalah [majalah berkala]; majalah berkala; publikasi tercetak===	

210	Nomor Permohonan	:	JID2021044167	540 Etiket
220	Tanggal Penerimaan	:	30/06/2021 16:32:38	
320	Prioritas	:		
730	Nama Pemohon	:	FORTUNE MEDIA IP LIMITED	
	Alamat Pemohon	:	812 Silvercord, Tower 1, 30 Canton Road, Tsim Sha Tsui, Kowloon	
740	Nama Kuasa	:	Emirsyah Dinar	
	Alamat Kuasa	:	Gedung Graha Pratama Lantai 15 Jalan MT. Haryono Kavling 15	
	Tipe Merek	:	Merek Kata	
	Nama Merek	:	FORTUNE 500	
566	Arti Bahasa	:	Tidak Ada Terjemahan	
591	Uraian Warna	:	Hitam, putih	
511	Kelas Barang/Jasa	:	42	
510	Uraian Barang/Jasa	:	===Perancangan dan pengembangan perangkat lunak aplikasi mobile; desain dan pengembangan perangkat lunak komputer,; desain dan pengembangan produk multimedia; konversi data atau dokumen dari fisik ke media elektronik; pembuatan, desain, dan pemeliharaan situs web===	

210	Nomor Permohonan	:	JID2021044168	540 Etiket
220	Tanggal Penerimaan	:	30/06/2021 16:33:56	
320	Prioritas	:		
730	Nama Pemohon	:	Hardwood Pte Ltd	
	Alamat Pemohon	:	80 Robinson Road #17-02, Singapore 068898	
740	Nama Kuasa	:	H. Amris Pulungan S.H.	ARJUNA GOLF CLUB DRIVING RANGE & BILLIARD
	Alamat Kuasa	:	Pulungan, Wiston & Partners Graha Intermasa 3rd Floor Jl. Cempaka Putih Raya No. 102, Jakarta 10510	
	Tipe Merek	:	Merek Kata	
	Nama Merek	:	ARJUNA GOLF CLUB DRIVING RANGE & BILLIARD	
566	Arti Bahasa	:		
591	Uraian Warna	:	Hitam, Putih	
511	Kelas Barang/Jasa	:	35	
510	Uraian Barang/Jasa	:	===Layanan toko ritel yang menampilkan peralatan olahraga selain peralatan golf/peralatan mendaki; Manajemen bisnis dari hak komersil dalam atau yang berhubungan dengan turnamen golf dan media; Manajemen bisnis fasilitas perjamuan dan fungsi sosial, fasilitas golf, dan restoran; Manajemen dari kepribadian olah raga dan pemain golf profesional; layanan ritel untuk peralatan golf; manajemen dan administrasi bisnis dan fungsi kantor kesemuanya berhubungan dengan permainan golf; sponsor promosi turnamen golf kejuaraan===	

210	Nomor Permohonan	:	JID2021044169	540 Etiket
220	Tanggal Penerimaan	:	30/06/2021 16:36:36	
320	Prioritas	:		
730	Nama Pemohon	:	PRISCILLIA	
	Alamat Pemohon	:	JL. PLUIT SAKTI RAYA NO. 91, KEL. PLUIT, KEC. PENJARINGAN, Kota Administrasi Jakarta Utara, DKI Jakarta	
740	Nama Kuasa	:	Anny Susanto	
	Alamat Kuasa	:	Pamerindo Paten Komplek Green Ville Maisonette blok FB 10 Jl. Tanjung Duren Raya, Duri Kepa	
	Tipe Merek	:	Merek Kata dan Lukisan	
	Nama Merek	:	FIVE STAR NASI TIM PLUIT	
566	Arti Bahasa	:	Tidak Ada Terjemahan	
591	Uraian Warna	:	MERAH, PUTIH	
511	Kelas Barang/Jasa	:	43	
510	Uraian Barang/Jasa	:	===Depot penyediaan makanan dan minuman; Jasa penyediaan makanan dan minuman; Jasa penyediaan makanan nasi uduk; Jasa restoran yang diberikan dalam bentuk kerjasama waralaba; Kedai yang menyediakan makanan dan minuman; Layanan menjemput makanan; Layanan reservasi untuk memesan makanan; Restoran Prasmanan; Restoran cepat saji dan tempat makan yang menyediakan kudapan; Restoran dengan layanan makan sepuasnya; Restoran masakan panggangan daging, ayam, ikan; Rumah Makan yang menyediakan seafood, sate, soto, nasi goreng, ikan bakar, ayam goreng, ayam krispy; akomodasi sementara; kafe, kafetaria dan layanan restoran; kedai ayam goreng; layanan restoran keliling; restoran dengan layanan utama pengantaran pesanan/ restoran pesan antar; restoran swalayan; restoran yang menyediakan makanan cepat saji dan layanan 24 jam; restoran, bar dan layanan katering; salad bar [layanan restoran]; tempat makan yang menyediakan kudapan (penyediaan makanan dan minuman)===	

210	Nomor Permohonan	:	DID2021044170	540 Etiket
220	Tanggal Penerimaan	:	30/06/2021 16:36:47	
320	Prioritas	:		
730	Nama Pemohon	:	REFINA LITANI	
	Alamat Pemohon	:	JL. TAMAN MEKAR UTAMA II NO. 11 RT 002 RW 006 KEL/DES. MEKARWANGI, KEC. BOJONGLOA KIDUL, Kota Bandung, Jawa Barat	
740	Nama Kuasa	:		
	Alamat Kuasa	:		jejulab.
	Tipe Merek	:	Merek Kata	
	Nama Merek	:	JEJULAB.	
566	Arti Bahasa	:		
591	Uraian Warna	:	HItam	
511	Kelas Barang/Jasa	:	3, 5	

510 Uraian Barang/Jasa : ===Air penyegar wajah (untuk keperluan kosmetik); Bedak wajah untuk keperluan kosmetik; Kosmetik untuk spa; Krim wajah (kosmetik); Losion dan spray untuk tubuh; Masker wajah (kosmetik); Pelembab [Moisturizer] kosmetik; Produk kosmetik; Scrub untuk keperluan kosmetik; Scrub wajah [facial scrub] kosmetik; Semprotan pelembab wajah (kosmetik); Serum anti-penuaan untuk keperluan kosmetik; Serum kecantikan (kosmetik); Serum untuk keperluan kosmetik; Spray penyegar mulut; Spray wajah (kosmetik); Toner (cairan penyegar wajah) kosmetik; Toner wajah (kosmetik); bedak wajah kosmetik; body butter untuk keperluan kosmetik; body lotion untuk keperluan kosmetik; busa kosmetik yang mengandung tabir surya; colognes, parfum dan kosmetik; concealer [kosmetik]; deodoran, spray untuk anti keringat dan ketiak untuk penggunaan pribadi; gel kosmetik; gel lidah buaya untuk keperluan kosmetik; gel pelembab [kosmetik]; gel pelembab kulit [kosmetik]; kit kosmetik; kosmetik; kosmetik dan make-up; kosmetik dan perlengkapan mandi; kosmetik dan sediaan kosmetik; kosmetik dan sediaan perawatan pribadi; kosmetik dekoratif; kosmetik dekoratif [make-up]; kosmetik penyegar kulit; kosmetik tabir surya; krim anti-bintik untuk keperluan kosmetik; krim anti-kerut untuk keperluan kosmetik; krim dan gel kosmetik untuk wajah, tangan dan tubuh; krim dan lotion kosmetik; krim dan lotion kosmetik untuk perawatan wajah dan tubuh; krim dingin untuk keperluan kosmetik; krim kosmetik; krim kosmetik bernutrisi; krim kosmetik untuk kulit; krim kosmetik untuk mengencangkan kulit; krim kosmetik untuk mengencangkan kulit di sekitar mata; krim kosmetik untuk perawatan kulit; krim kosmetik, lotion dan sediaan lain untuk berjemur; krim kosmetik, susu, lotion, gel dan bubuk untuk wajah, tangan, dan tubuh; krim pelembab kulit [kosmetik]; krim pembersih [kosmetik]; krim perawatan rambut untuk keperluan kosmetik; krim tabir surya untuk keperluan kosmetik; krim tangan kosmetik; krim tubuh kosmetik; krim tubuh untuk keperluan kosmetik; krim wajah [kosmetik]; krim wajah untuk penggunaan kosmetik; losion kosmetik; losion susu untuk keperluan kosmetik; lotion berjemur kosmetik; lotion kulit kosmetik; lotion kulit pelembab [kosmetik]; lotion masker tubuh untuk keperluan kosmetik; lotion pelembab [kosmetik]; lotion tabir surya untuk keperluan kosmetik; lotion tahan usia untuk keperluan kosmetik; lotion wajah kosmetik; lulur kosmetik; make-up [kosmetik]; masker kosmetik; masker wajah [kosmetik]; masker wajah kosmetik; minyak kosmetik; paket kosmetik wajah; pelembab wajah kosmetik; pembersih semprot; pembersih semprot untuk keperluan rumah tangga; pembersih untuk kuas kosmetik; pensil mata kosmetik; perawatan kulit dalam bentuk semprotan; pewangi bantal beraroma dengan cara disemprot; pewarna kosmetik; sabun kosmetik; salep kosmetik; salep kulit pelembab [kosmetik]; sediaan kosmetik; sediaan kosmetik anti-penuaan; sediaan kosmetik perawatan rambut; sediaan kosmetik untuk bulu mata; sediaan kosmetik wajah; sediaan pelindung matahari kosmetik; sediaan pemutih kulit [kosmetik]; sediaan perawatan matahari [kosmetik]; sediaan perawatan wajah kosmetik; sediaan pertumbuhan kembali rambut kosmetik menghambat; sediaan rias rambut kosmetik; semprotan rambut; serum kulit (kosmetik); serum pemutih (kosmetik); sun block lotion untuk keperluan kosmetik; tabir surya untuk keperluan kosmetik; toner untuk penggunaan kosmetik; toner wajah kosmetik===
===Suplemen diet dan gizi; Suplemen vitamin, mineral dan nutrisi; akar manis untuk keperluan farmasi; campuran minuman suplemen diet; campuran minuman suplemen diet rasa buah; campuran minuman suplemen makanan diet; campuran minuman suplemen makanan diet untuk keperluan medis; campuran minuman suplemen makanan diet, bukan untuk tujuan medis; kolagen untuk keperluan medis; minuman suplemen diet; suplemen diet; suplemen diet albumin; suplemen diet alginat; suplemen diet herbal; suplemen makanan dalam bentuk tablet, bukan untuk keperluan medis; suplemen makanan dengan efek kosmetik; suplemen makanan diet; suplemen makanan diet dalam bentuk kapsul; suplemen makanan diet dalam bentuk kapsul untuk keperluan medis; suplemen makanan diet dalam bentuk tablet; suplemen makanan diet dalam bentuk tablet untuk keperluan medis; suplemen makanan diet dalam bentuk tablet, bukan untuk keperluan medis; suplemen makanan diet yang terdiri dari ekstrak herbal dehidrasi dalam bentuk kapsul; suplemen makanan obat berbasis kolagen; suplemen minuman kolagen; suplemen vitamin dan mineral===

---

210 Nomor Permohonan : DID2021044171

220 Tanggal Penerimaan : 30/06/2021 16:41:09

320 Prioritas :

730 Nama Pemohon : Jessica Ludmila Tosin

Alamat Pemohon : Villa Gading Indah Blok F No. 3B RT. 001. RW. 014, Kelapa Gading Barat, Kelapa Gading, Kota Administrasi Jakarta Utara, DKI Jakarta, 14240

740 Nama Kuasa : H. Amris Pulungan S.H.

Alamat Kuasa : Pulungan, Wiston & Partners Graha Intermasa 3rd Floor Jl. Cempaka Putih Raya No. 102, Jakarta 10510

540 Etiket

HONEYDO

Tipe Merek : Merek Kata dan Lukisan

Nama Merek : HONEYDO

566 Arti Bahasa :

591 Uraian Warna : hitam, putih

511 Kelas Barang/Jasa : 30

510 Uraian Barang/Jasa : ===Biskuit kering; Biskuit selai kacang; Chocolate chip cookie; Donat berlubang; Gula -gula (mesis) untuk menghias kue; Hasil produksi Madu; Kopi Latte; Kopi Susu ; Kue; Kue Coklat Mente (Cookies); Kue kering (pastri); Kue kering Perancis; Kue kering Wina; Kue kering yang mengandung tempe; Kue mentega Denmark; Kue yang dibubuhi jahe dan gula; Kue-kue kering berbahan dasar dari beras; Madu untuk Makanan manusia; Makanan berbahan dasar madu; Makanan penutup beku berupa air es dengan rasa; Makanan ringan berbahan dasar sereal; Mesis (gula-gula); Minuman berbahan dasar madu; Minuman kopi dengan atau tanpa susu; Muffins; Roti sayuran (vegan); Wafer (kue); bahan makanan untuk adonan roti dan kue; biskuit; biskuit gula; biskuit malt; campuran donat instan; cookie bebas gluten; cookie berlapis cokelat; cookie yang mengandung serangga; dekorasi kue yang terbuat dari gula-gula; dekorasi permen untuk kue; donat; kopi; kue adonan goreng; kue almond; kue beras; kue buah; kue coklat; kue es; kue gandum; kue gulung telur; kue jahe; kue keberuntungan; kue kering beku; kue kering berbasis bawang dayak; kue kering kastengel; kue mentega; kue pastry; kue sereal; kue wafer berlapis cokelat; kue yang mengandung larva serangga; kue, biskuit, kue kering; kukis (kue kering); kukis coklat dari tepung keto; madu; madu Manuka; madu herbal; makaroni [kue kering]; mayones; meringues (kue); minuman berbahan dasar teh; minuman dengan bahan dasar coklat; minuman dengan bahan dasar kakao; minuman dengan bahan dasar kopi; minuman sediaan berbahan dasar kopi; pai daging; permen; permen batangan; permen tongkat; produk-produk kopi; roti jahe; roti*; spiced cookies (kue kering); taburan gula (sprinkes); taburan untuk menghias kue; teh; wafer; wafer gulung [cookies]===

===Biskuit kering; Biskuit selai kacang; Chocolate chip cookie; Donat berlubang; Gula -gula (mesis) untuk menghias kue; Hasil produksi Madu; Kopi Latte; Kopi Susu ; Kue; Kue Coklat Mente (Cookies); Kue kering (pastri); Kue kering Perancis; Kue kering Wina; Kue kering yang mengandung tempe; Kue mentega Denmark; Kue yang dibubuhi jahe dan gula; Kue-kue kering berbahan dasar dari beras; Madu untuk Makanan manusia; Makanan berbahan dasar madu; Makanan penutup beku berupa air es dengan rasa; Makanan ringan berbahan dasar sereal; Mesis (gula-gula); Minuman berbahan dasar madu; Minuman kopi dengan atau tanpa susu; Muffins; Roti sayuran (vegan); Wafer (kue); bahan makanan untuk adonan roti dan kue; biskuit; biskuit gula; biskuit malt; campuran donat instan; cookie bebas gluten; cookie berlapis cokelat; cookie yang mengandung serangga; dekorasi kue yang terbuat dari gula-gula; dekorasi permen untuk kue; donat; kopi; kue adonan goreng; kue almond; kue beras; kue buah; kue coklat; kue es; kue gandum; kue gulung telur; kue jahe; kue keberuntungan; kue kering beku; kue kering berbasis bawang dayak; kue kering kastengel; kue mentega; kue pastry; kue sereal; kue wafer berlapis cokelat; kue yang mengandung larva serangga; kue, biskuit, kue kering; kukis (kue kering); kukis coklat dari tepung keto; madu; madu Manuka; madu herbal; makaroni [kue kering]; mayones; meringues (kue); minuman berbahan dasar teh; minuman dengan bahan dasar coklat; minuman dengan bahan dasar kakao; minuman dengan bahan dasar kopi; minuman sediaan berbahan dasar kopi; pai daging; permen; permen batangan; permen tongkat; produk-produk kopi; roti jahe; roti*; spiced cookies (kue kering); taburan gula (sprinkes); taburan untuk menghias kue; teh; wafer; wafer gulung [cookies]===

---

210 Nomor Permohonan : JID2021044172
220 Tanggal Penerimaan : 30/06/2021 16:41:21
320 Prioritas :
730 Nama Pemohon : FORTUNE MEDIA IP LIMITED
Alamat Pemohon : 812 Silvercord, Tower 1, 30 Canton Road, Tsim Sha Tsui, Kowloon
740 Nama Kuasa : Emirsyah Dinar
Alamat Kuasa : Gedung Graha Pratama Lantai 15 Jalan MT. Haryono Kavling 15

540 Etiket

FORTUNE GLOBAL 500

Tipe Merek : Merek Kata
Nama Merek : FORTUNE GLOBAL 500
566 Arti Bahasa : Tidak Ada Terjemahan
591 Uraian Warna : Hitam, putih
511 Kelas Barang/Jasa : 42
510 Uraian Barang/Jasa : ===Perancangan dan pengembangan perangkat lunak aplikasi mobile; desain dan pengembangan perangkat lunak komputer,; desain dan pengembangan produk multimedia; konversi data atau dokumen dari fisik ke media elektronik; pembuatan, desain, dan pemeliharaan situs web===

---

210 Nomor Permohonan : DID2021044173
220 Tanggal Penerimaan : 30/06/2021 16:41:22
320 Prioritas :
730 Nama Pemohon : FORTUNE MEDIA IP LIMITED
Alamat Pemohon : 812 Silvercord, Tower 1, 30 Canton Road, Tsim Sha Tsui, Kowloon
740 Nama Kuasa : Emirsyah Dinar
Alamat Kuasa : Gedung Graha Pratama Lantai 15 Jalan MT. Haryono Kavling 15

540 Etiket

FORTUNE GLOBAL 500

Tipe Merek : Merek Kata
Nama Merek : FORTUNE GLOBAL 500
566 Arti Bahasa : Tidak Ada Terjemahan
591 Uraian Warna : Hitam, putih
511 Kelas Barang/Jasa : 16
510 Uraian Barang/Jasa : ===agenda meja; barang cetakan; buku; buku catatan; buletin; foto-foto [dicetak]; kalender; koran; majalah [majalah berkala]; majalah berkala; publikasi tercetak===

---

210 Nomor Permohonan : J012021044174
220 Tanggal Penerimaan : 30/06/2021 16:43:02
320 Prioritas :
730 Nama Pemohon : UMARULLAH
Alamat Pemohon : Jl. Kirai Kelurahan Cipete Utara Kecamatan Kebayoran Baru Jakarta Selatan , Kota Administrasi Jakarta Selatan, DKI Jakarta, 12150
740 Nama Kuasa :
Alamat Kuasa :

540 Etiket



Tipe Merek : Merek Kata dan Lukisan
Nama Merek : Dapur Pakcik

566	Arti Bahasa	:	Tidak Ada Terjemahan
591	Uraian Warna	:	Hitam, Kuning dan Coklat
511	Kelas Barang/Jasa	:	43
510	Uraian Barang/Jasa	:	===Restoran; rumah makan===

210	Nomor Permohonan	:	DID2021044175
220	Tanggal Penerimaan	:	30/06/2021 16:43:35
320	Prioritas	:	
730	Nama Pemohon	:	Hasan Abdulah
	Alamat Pemohon	:	dsn Doro RT.002 RT 001 Desa Karang dagangan, Kabupaten Jombang, Jawa Timur
740	Nama Kuasa	:	
	Alamat Kuasa	:	

540 Etiket



	Tipe Merek	:	Merek Kata dan Lukisan
	Nama Merek	:	NeedMe
566	Arti Bahasa	:	Tidak Ada Terjemahan
591	Uraian Warna	:	Hitam dan Putih
511	Kelas Barang/Jasa	:	3
510	Uraian Barang/Jasa	:	===Barang-barang kosmetik yaitu minyak rambut, minyak wangi, bedak wangil, bedak muka, bedak bayi, krim muka, krim kulit, cat alis, cat alis, cat kkuku, cat bibir, obat kriting rambut cat rambut,bedak dasar, shampoo,wangi-wangian, minyak-minyak sari kosmetik, bahan pemelihara gigi, tepal gigi, sabun wangi, sabun cuci, sabun krim detergent dan detergent bubuk .; Sediaan perlengkapan mandi yang berasal dari wangi-wangian; Tisu yang diresapi dengan wangi-wangian; sabun-sabun, sabun mandi, wangi-wangian, minyak esensial, kosmetik, shampoo, shampoo kering; sediaan-sediaan untuk memutihkan dan mencuci sediaan-sediaan untuk membersihkan, mengkilatkan, membuang lemak sabun, wangi-wangian, minyak sari, kosmetik, minyak rambut bahan-bahan pemeliharaan gigi; wangi-wangian; wangi-wangian untuk penggunaan kosmetik; wewangian dan wangi-wangian===

210	Nomor Permohonan	:	DID2021044176
220	Tanggal Penerimaan	:	30/06/2021 16:44:34
320	Prioritas	:	
730	Nama Pemohon	:	CV. AMERICANA KARYA INDONESIA
	Alamat Pemohon	:	Jl. Raden Intan No. 98 / 100, BANDAR LAMPUNG., Lampung
740	Nama Kuasa	:	Jadisastra S.H.
	Alamat Kuasa	:	Rukan CITTA GRAHA blok 1/J Lt. 4 Jl. Panjang No. 26 Jakarta Barat

540 Etiket



	Tipe Merek	:	Merek Kata dan Lukisan
	Nama Merek	:	Americana
566	Arti Bahasa	:	
591	Uraian Warna	:	Abu-abu, hitam, putih.
511	Kelas Barang/Jasa	:	20
510	Uraian Barang/Jasa	:	===Bantal [furnitur]; Furnitur halaman; Furnitur untuk anak-anak; Furniture untuk rumah, kantor, dan taman; Kotak penyimpanan (furnitur); Lemari anak-anak; Lemari bufet; Lemari kaca; Lemari televisi; Meja [furnitur]; bangku [furnitur]; bingkai furnitur; furnitur anak-anak; furnitur bambu; furnitur bayi; furnitur dari bahan plastik; furnitur kaca; furnitur kamar mandi; furnitur kamar tidur; furnitur kamar tidur yang dibuat khusus; furnitur khusus; furnitur luar ruang dari plastik; furnitur luar ruang, bukan dari logam; furnitur luar ruangan dari logam; furnitur outdoor dari kayu; furnitur ruang makan; furnitur ruang santai; furnitur ruang tamu; furnitur taman; furnitur tempat duduk; furnitur teras; furnitur untuk bayi dan remaja; furnitur untuk memajang barang; furnitur untuk toko; furnitur wallpaper; furnitur yang dapat diubah; furnitur, cermin, bingkai foto; lemari; lemari Pajangan [furnitur]; lemari indeks [furniture]; lemari pakaian; mebel; mebel dari rotan; pintu untuk furnitur; rak furnitur; sofa; tempat tidur sofa===

210	Nomor Permohonan	:	DID2021044177
220	Tanggal Penerimaan	:	30/06/2021 16:45:39
320	Prioritas	:	
730	Nama Pemohon	:	FORTUNE MEDIA IP LIMITED
	Alamat Pemohon	:	812 Silvercord, Tower 1, 30 Canton Road, Tsim Sha Tsui, Kowloon
740	Nama Kuasa	:	Emirsyah Dinar
	Alamat Kuasa	:	Gedung Graha Pratama Lantai 15 Jalan MT. Haryono Kavling 15

540 Etiket



	Tipe Merek	:	Merek Kata

	Nama Merek	:	FORTUNE FORUM
566	Arti Bahasa	:	Tidak Ada Terjemahan
591	Uraian Warna	:	Hitam, putih
511	Kelas Barang/Jasa	:	16
510	Uraian Barang/Jasa	:	===agenda meja; barang cetakan; buku; buku catatan; buletin; foto-foto [dicetak]; kalender; koran; majalah [majalah berkala]; majalah berkala; publikasi tercetak===

210	Nomor Permohonan	:	JID2021044178	540 Etiket
220	Tanggal Penerimaan	:	30/06/2021 16:46:01	
320	Prioritas	:		
730	Nama Pemohon	:	FORTUNE MEDIA IP LIMITED	
	Alamat Pemohon	:	812 Silvercord, Tower 1, 30 Canton Road, Tsim Sha Tsui, Kowloon	
740	Nama Kuasa	:	Emirsyah Dinar	FORTUNE FORUM
	Alamat Kuasa	:	Gedung Graha Pratama Lantai 15 Jalan MT. Haryono Kavling 15	
	Tipe Merek	:	Merek Kata	
	Nama Merek	:	FORTUNE FORUM	
566	Arti Bahasa	:	Tidak Ada Terjemahan	
591	Uraian Warna	:	Hitam, putih	
511	Kelas Barang/Jasa	:	42	
510	Uraian Barang/Jasa	:	===Perancangan dan pengembangan perangkat lunak aplikasi mobile; desain dan pengembangan perangkat lunak komputer,; desain dan pengembangan produk multimedia; konversi data atau dokumen dari fisik ke media elektronik; pembuatan, desain, dan pemeliharaan situs web===	

210	Nomor Permohonan	:	DID2021044179	540 Etiket
220	Tanggal Penerimaan	:	30/06/2021 16:46:51	
320	Prioritas	:		
730	Nama Pemohon	:	PT Hadji Kalla	
	Alamat Pemohon	:	Wisma Kalla Lt.12 Jalan Dr. SAM Ratulangi Nomor 08-10., Kota Makassar, Sulawesi Selatan, 90132	
740	Nama Kuasa	:		
	Alamat Kuasa	:		KALLA
	Tipe Merek	:	Merek Kata dan Lukisan	
	Nama Merek	:	KALLA	
566	Arti Bahasa	:	Tidak Ada Terjemahan	
591	Uraian Warna	:	Warna Hijau dan Warna Emas	
511	Kelas Barang/Jasa	:	1	
510	Uraian Barang/Jasa	:	===agen pelepas aspal; air aki; pembersih carbon untuk mobil; penghancur/pembersih kerak karbon; perekat untuk industri konstruksi; perekat untuk kendaraan bermotor; sediaan kimia untuk digunakan dalam industri kosmetik===	

210	Nomor Permohonan	:	JID2021044180	540 Etiket
220	Tanggal Penerimaan	:	30/06/2021 16:47:03	
320	Prioritas	:		
730	Nama Pemohon	:	JESSICA LUDMILA TOSIN	
	Alamat Pemohon	:	Villa Gading Indah Blok F No. 3B RT. 001. RW. 014, Kelapa Gading Barat, Kelapa Gading, , Kota Administrasi Jakarta Utara, DKI Jakarta, 14240	
740	Nama Kuasa	:	H. Amris Pulungan S.H.	
	Alamat Kuasa	:	Pulungan, Wiston & Partners Graha Intermasa 3rd Floor Jl. Cempaka Putih Raya No. 102, Jakarta 10510	HONEYDO
	Tipe Merek	:	Merek Kata dan Lukisan	
	Nama Merek	:	HONEYDO	
566	Arti Bahasa	:		
591	Uraian Warna	:	hitam, putih	
511	Kelas Barang/Jasa	:	35	
510	Uraian Barang/Jasa	:	===Eceran dan grosir toko roti; Gerai penjualan makanan dan minuman; Jasa pengadaan kopi untuk orang lain; Jasa pengadaan minuman teh untuk orang lain; Jasa penjualan minuman kopi; Layanan toko ritel menu utama teh; Layanan toko ritel online menu utama kopi; Pembelian Madu dan Hasil produksi madu; Penjualan Madu dan Hasil produksi madu; Penjualan	

makanan dan minuman secara online; Toko kue; Toko online di bidang roti-roti dan kue-kue; Toko roti online; jasa distributor grosir untuk untuk teh dan kopi; jasa grosir untuk barang yang dipanggang; jasa penjualan makanan dan minuman; jasa penjualan minuman berbahan dasar kopi, coklat dan teh; jasa penjualan minuman teh bubble atau teh pearl; layanan eceran atau grosir untuk kopi; layanan grosir untuk kopi; layanan grosir untuk teh; layanan grosir yang berkaitan dengan permen; layanan ritel untuk kopi; layanan ritel untuk teh; layanan ritel yang berkaitan dengan buah; layanan ritel yang berkaitan dengan permen; layanan toko grosir online yang menampilkan kopi; layanan toko grosir online yang menampilkan teh; layanan toko ritel menampilkan barang-barang panggang; layanan toko ritel online yang menampilkan barang-barang yang dipanggang; layanan toko ritel online yang menampilkan teh; stan penjualan kue-kue; stan penjualan roti-roti; toko roti===

---

210 Nomor Permohonan : DID2021044181

220 Tanggal Penerimaan : 30/06/2021 16:48:02

320 Prioritas :

730 Nama Pemohon : Danniel Samuel Horo

Alamat Pemohon : Jl. Suniaraja No. 139 Kav. A-3, RT.002 RW.001, Kel. Kebon Jeruk, Kec. Andir, Kota Bandung, Jawa Barat

740 Nama Kuasa : Phoa Bing Hauw S.H.

Alamat Kuasa : Rukan Sentra Niaga Puri Blok T1-14 Puri Indah,

540 Etiket



Tipe Merek : Merek Kata dan Lukisan

Nama Merek : ZUUPERMUM

566 Arti Bahasa : Tidak Ada Terjemahan

591 Uraian Warna : Kuning, Putih

511 Kelas Barang/Jasa : 21

510 Uraian Barang/Jasa : ===Alat listrik untuk menarik dan membunuh serangga; Alat untuk pengolahan makanan dan Minuman untuk keperluan rumah tangga (tidak memakai listrik); Botol aluminium; Cangkir kopi dan cawan; Cangkit teh; Cup kue dari kertas; Dulang; Gentong; Ketel Bukan Listrik; Kotak makanan; Langseng; Loyang; Mangkok; Panci bertekanan (otoklaf); Panci presto; Parutan (alat rumah tangga); Pembersih debu; Peralatan makan dari keramik; Peralatan makan, peralatan masak dan wadah untuk keperluan dapur atau rumah tangga; Peralatan masak; Perangkat minuman teh [alat makan]; Piring; Piring makan; Rak Piring; Sendok-sendok masak; Sikat debu mantel; Sikat gigi, peralatan dan perkakas untuk kebersihan dan perawatan gigi, lidah dan gusi; Tas dan wadah terisolasi untuk makanan atau minuman untuk penggunaan rumah tangga; Tas dengan lapisan aluminium foil; Tas pelengkapan untuk menjaga suhu dingin atau panas; Tas penyimpanan asi; Tas penyimpanan makanan dan minuman; Tas untuk membawa asi; Wadah minuman (tumblers); Wajan ceper (peralatan masak); alat alat kebersihan rumah tangga; alat elektrik untuk membasmi nyamuk dan serangga; alat pengepel; alat penyiram; bakeware; barang-barang keperluan kamar mandi; botol vakum; ceret teh, non-listrik; diffuser minyak aromatik, selain reed diffusers; dispenser adonan untuk penggunaan dapur; dispenser aerosol, bukan untuk keperluan medis; dispenser pribadi untuk pil atau kapsul untuk keperluan rumah tangga; dispenser sabun; dispenser untuk sabun cair untuk keperluan rumah tangga; ember pel; ember pel pemeras; gelas; gelas teh; juicer jeruk; keranjang bambu untuk keperluan rumah tangga; kotak makan siang terisolasi termal; kotak sabun; kursi toilet untuk anak-anak; kurung sabun; lap pembersih; loyang kue; loyang panggang; loyang untuk memanggang; mangkuk sup; mangkuk sup, bukan dari logam mulia; nampan saji sekali pakai untuk keperluan rumah tangga; nampan untuk memanggang; panci broiler; panci dan wajan untuk masak; panci tumis; pembuat teh; pembuat teh dari logam mulia; pembuat teh, bukan dari logam mulia; pemisah kuning telur; pemisah telur, non-listrik, untuk keperluan rumah tangga; pendingin portable, bukan listrik; pengaduk minuman; penggiling kopi, dioperasikan dengan tangan; penggulung sushi; pengocok bumbu; penjepit spageti; peralatan dan wadah untuk keperluan rumah tangga dan dapur; peralatan makan untuk bayi dan anak-anak, selain pisau, garpu dan sendok, bukan dari logam mulia; peralatan makan untuk bayi dan anak-anak, selain pisau, garpu dan sendok, dari logam mulia; peralatan makan untuk di meja, peralatan masak dan wadah; peralatan makan, selain pisau, garpu dan sendok, bukan dari logam mulia; peralatan makan, selain pisau, garpu dan sendok, dari logam mulia; peralatan makan, selain pisau, garpu, dan sendok; peralatan rumah tangga; peredam asap untuk keperluan rumah tangga; perkakas-perkakas kecil dan wadah-wadah kecil yang dapat dibawa untuk rumah tangga dan dapur (bukan dari logam mulia atau bukan dari sepihan logam mulia); perkakas-perkakas pemanggang roti (tanpa listrik); piring keramik untuk memanggang; raket nyamuk; rantang; sapu; sapu lembut; sendok es krim; spons untuk pembersih dan rumah tangga; talenan; teko; tempat sabun; termos nasi; tikar sushi bergulir; wadah sabun; wadah untuk keperluan rumah tangga===

---

210 Nomor Permohonan : JID2021044182

220 Tanggal Penerimaan : 30/06/2021 16:50:05

320 Prioritas :

730 Nama Pemohon : Hardwood Pte Ltd

Alamat Pemohon : 80 Robinson Road #17-02, Singapore 068898

740 Nama Kuasa : H. Amris Pulungan S.H.

Alamat Kuasa : Pulungan, Wiston & Partners Graha Intermasa 3rd Floor Jl. Cempaka Putih Raya No. 102, Jakarta 10510

540 Etiket

ARJUNA GOLF CLUB DRIVING RANGE & BILLIARD

Tipe Merek : Merek Kata

Nama Merek : ARJUNA GOLF CLUB DRIVING RANGE & BILLIARD

566 Arti Bahasa :

591 Uraian Warna : Hitam, Putih

511 Kelas Barang/Jasa : 41

510 Uraian Barang/Jasa : ===Jasa nasehat yang berhubungan dengan golf; Jasa pelatihan golf; Klub golf; Kursus golf; Mengorganisir, mengatur dan menyelenggarakan pengajaran, seminar, konferensi dan pelatihan lokakarya yang berhubungan dengan golf; Menyelenggarakan dan memimpin turnamen golf dan kompetisi golf; Penyediaan dari fasilitas pelatihan golf dalam ruangan; Penyediaan fasilitas rekreasi, instruksi dan peralatan untuk kolam renang, bersepeda, golf, olahraga air, menunggang kuda, bermain ski dan akses pantai; Penyediaan klub kesehatan, klub kebugaran, gimnasium, golf, dan fasilitas dan layanan rekreasi; hiburan dalam sifat turnamen golf; instruksi golf; instruksi kebugaran golf; jasa nasehat yang berhubungan dengan organisasi dari acara olah raga yaitu kompetisi golf, turnamen dan acara-acara.; layanan golf caddy; mengatur turnamen golf profesional; menyediakan catatan pertunjukan olah raga untuk golf; menyediakan fasilitas golf; menyediakan fasilitas golf driving range; menyediakan fasilitas untuk bermain biliar; menyediakan kamar biliar; organisasi kompetisi golf; organisasi turnamen atau kompetisi golf profesional; organisasi turnamen golf; pemesanan lapangan golf; pendidikan permainan golf menggunakan simulator golf; penyediaan fasilitas golf; penyediaan informasi mengenai olah raga golf; penyediaan kursus putting golf miniatur; penyelenggaraan kompetisi golf profesional; penyewaan peralatan golf===

---

210 Nomor Permohonan : DID2021044183 540 Etiket

220 Tanggal Penerimaan : 30/06/2021 16:52:06

320 Prioritas :

730 Nama Pemohon : PT CALBEE-WINGS FOOD

Alamat Pemohon : Gedung Graha Gawi, Jl. Setiabudi Selatan Kav. 10, Kota Administrasi Jakarta Selatan, DKI Jakarta

740 Nama Kuasa :

Alamat Kuasa :



Tipe Merek : Merek Kata dan Lukisan

Nama Merek : JAPOTA dan Lukisan

566 Arti Bahasa : Tidak Ada Terjemahan

591 Uraian Warna : Hitam, Putih, Hijau, Cokelat, Oranye, Kuning, Merah

511 Kelas Barang/Jasa : 30

510 Uraian Barang/Jasa : ===Biskuit Kentang (Kue tradisional); Bumbu-bumbu yang mengandung monosodium glutamate atau ekstrak protein terhidrolisasi yang berasal dari ikan, daging atau sayuran; Emping (kerupuk dari melinjo); Jagung yang sudah diolah; Kepingan jagung; Keripik Bawang; Keripik Kasubi Pahangga; Keripik camilan sereal; Keripik dan kerupuk berbahan dasar tepung dan berbahan dasar gandum; Keripik produksi gandum; Keripik sereal; Kerupuk Kentang; Kerupuk bawang; Kerupuk ikan dengan perasa; Kerupuk jagung; Kerupuk pisang; Kerupuk udang dengan rasa; Kue Bingka Kentang; Kue kering (pastri); Makanan ringan berbahan dasar tepung; Makanan ringan berbahan dasar tepung yang memiliki varian rasa udang pedas manis dan rumput laut; Makanan ringan yang terbuat dari tepung kentang; Penguat rasa; Tepung jagung; biskuit; biskuit bawang; brondong jagung; camilan jagung gembung; camilan jagung kembung rasa bumbu; camilan jagung rasa keju; jagung giling; keripik [produk sereal]; keripik berbahan dasar biji-bijian; keripik butterscotch; keripik camilan sereal instan; keripik gandum utuh; keripik jagung; keripik kacang (gula-gula); keripik nasi; keripik taco; keripik tipis kering yang terbuat dari mi goreng; keripik tortilla; keripik tortilla gandum utuh; keripik tortilla jagung; keripik udang; kerupuk; kerupuk singkong; kerupuk udang; kue stik bawang; madu; madu untuk makanan dan minuman; makanan dari jagung; makanan ringan berbahan dasar jagung; makanan ringan berbahan dasar tepung kentang; makanan ringan berbasis jagung; makanan ringan yang terutama terdiri dari biji-bijian; marning jagung; msg (penyedap rasa); nachos [keripik tortilla]; penyedap rasa; popcorn dan makanan ringan berbahan dasar jagung; rumput laut [bumbu]; rumput laut untuk digunakan sebagai bumbu===

---

210 Nomor Permohonan : JID2021044184 540 Etiket

220 Tanggal Penerimaan : 30/06/2021 16:52:59

320 Prioritas :

730 Nama Pemohon : Jessica Ludmila Tosin

Alamat Pemohon : Villa Gading Indah Blok F No. 3B RT. 001. RW. 014, Kelapa Gading Barat, Kelapa Gading, , Kota Administrasi Jakarta Utara, DKI Jakarta, 14240

740 Nama Kuasa : H. Amris Pulungan S.H.

Alamat Kuasa : Pulungan, Wiston & Partners Graha Intermasa 3rd Floor Jl. Cempaka Putih Raya No. 102, Jakarta 10510

HONEYDO

Tipe Merek : Merek Kata dan Lukisan

Nama Merek : HONEYDO

566 Arti Bahasa :

591 Uraian Warna : hitam, putih

511 Kelas Barang/Jasa : 41

510 Uraian Barang/Jasa : ===Instruksi keterampilan permainan; Jasa penyediaan fasilitas permainan; Jasa penyediaan hiburan, olahraga, animasi, musik, informasi, berita, realitas, dokumenter, acara terkini yang tidak dapat diunduh, dan pemrograman seni dan budaya; Jasa penyediaan informasi permainan; Layanan pendidikan; Layanan ruang permainan; Mengatur penyelenggaraan permainan; Pelatihan internal untuk meningkatkan kreativitas; Penyediaan dari jasa pendidikan anak-anak melalui kelompok bermain; Penyelenggara Kompetisi kreativitas; Penyelenggaraan klub penggemar untuk pengguna mainan konstruksi (pendidikan dan hiburan), pengguna permainan elektronik dan/atau pengguna mainan, alat-alatnya dan permainan lain;

Penyewaan peralatan gim/permainan; acara festival permainan; jasa/layanan hiburan, yaitu, menyediakan permainan (games) interaktif; melakukan acara hiburan, acara budaya, acara olahraga langsung, acara pendidikan, dan kegiatan hiburan dan budaya; melakukan kursus pendidikan; mengatur dan melakukan acara olahraga dan budaya; mengatur dan melakukan permainan; mengorganisir dan melakukan kompetisi olahraga; menyediakan fasilitas bermain untuk anak-anak; menyediakan layanan hiburan pendidikan untuk anak-anak===

---

210 Nomor Permohonan : JID2021044185
220 Tanggal Penerimaan : 30/06/2021 16:53:04
320 Prioritas :
730 Nama Pemohon : FORTUNE MEDIA IP LIMITED
Alamat Pemohon : 812 Silvercord, Tower 1, 30 Canton Road, Tsim Sha Tsui, Kowloon
740 Nama Kuasa : Emirsyah Dinar
Alamat Kuasa : Gedung Graha Pratama Lantai 15 Jalan MT. Haryono Kavling 15

540 Etiket

FORTUNE GLOBAL FORUM

Tipe Merek : Merek Kata
Nama Merek : FORTUNE GLOBAL FORUM
566 Arti Bahasa : Tidak Ada Terjemahan
591 Uraian Warna : Hitam, putih
511 Kelas Barang/Jasa : 42
510 Uraian Barang/Jasa : ===Perancangan dan pengembangan perangkat lunak aplikasi mobile; desain dan pengembangan perangkat lunak komputer,; desain dan pengembangan produk multimedia; konversi data atau dokumen dari fisik ke media elektronik; pembuatan, desain, dan pemeliharaan situs web===

---

210 Nomor Permohonan : DID2021044186
220 Tanggal Penerimaan : 30/06/2021 16:53:15
320 Prioritas :
730 Nama Pemohon : FORTUNE MEDIA IP LIMITED
Alamat Pemohon : 812 Silvercord, Tower 1, 30 Canton Road, Tsim Sha Tsui, Kowloon
740 Nama Kuasa : Emirsyah Dinar
Alamat Kuasa : Gedung Graha Pratama Lantai 15 Jalan MT. Haryono Kavling 15

540 Etiket

FORTUNE GLOBAL FORUM

Tipe Merek : Merek Kata
Nama Merek : FORTUNE GLOBAL FORUM
566 Arti Bahasa : Tidak Ada Terjemahan
591 Uraian Warna : Hitam, putih
511 Kelas Barang/Jasa : 16
510 Uraian Barang/Jasa : ===agenda meja; barang cetakan; buku; buku catatan; buletin; foto-foto [dicetak]; kalender; koran; majalah [majalah berkala]; majalah berkala; publikasi tercetak===

---

210 Nomor Permohonan : DID2021044187
220 Tanggal Penerimaan : 30/06/2021 16:56:24
320 Prioritas :
730 Nama Pemohon : Andreas Agustinus
Alamat Pemohon : Alam Elok IV No.09, RT/RW : 002/016, Kelurahan Pondok Pinang, Kecamatan Kebayoran Lama , Kota Administrasi Jakarta Selatan, DKI Jakarta
740 Nama Kuasa : Kasturi Djuli, SH., SE.
Alamat Kuasa : Rukan Eksklusif Bukit Golf Mediterania Blok E No. 5, Pantai Indah Kapuk, Jakarta Utara

540 Etiket

bombartea

Tipe Merek : Merek Kata dan Lukisan
Nama Merek : bombartea + Lukisan/Logo
566 Arti Bahasa : Tidak Ada Terjemahan
591 Uraian Warna : Hitam, Putih
511 Kelas Barang/Jasa : 30
510 Uraian Barang/Jasa : ===Bahan campuran minuman berbahan dasar kopi; Boba teh durian; Campuran minuman berbahan dasar teh; Campuran minuman berbahan dasar teh herbal; Emping (kerupuk dari melinjo); Gula -gula (mesis) untuk menghias kue; Kerupuk; Kerupuk Kentang; Kerupuk pisang; Minuman karamel dengan campuran susu; Minuman serbuk campuran buah beri; Minuman serbuk rasa campuran buah beri; bubuk coklat; coklat; gula; gula aren; gula cair; gula maple; gula merah; gula pasir; kerupuk ikan; kerupuk singkong; kerupuk udang; minuman berbahan dasar coklat dengan toping : boba, jelly, pearl; minuman berbahan dasar kopi dengan toping : boba, jelly, pearl; minuman berbahan dasar teh; minuman berbahan dasar teh dengan

toping : boba, jelly, pearl; minuman berbahan dasar teh ditambah buah segar, boba, dan krim busa manis; minuman dengan bahan dasar coklat; minuman kopi dengan campuran susu; minuman teh boba; mizo-yokan-no-moto [Campuran gula Jepang berbahan dasar adzuki bean jelly]; tapioca pearls (isian untuk minuman boba); teh; teh instan; tepung atau bubuk untuk gula-gula; tepung bumbu; tepung roti coklat===

---

210 Nomor Permohonan : DID2021044188
220 Tanggal Penerimaan : 30/06/2021 16:57:11
320 Prioritas :
730 Nama Pemohon : FORTUNE MEDIA IP LIMITED
Alamat Pemohon : 812 Silvercord, Tower 1, 30 Canton Road, Tsim Sha Tsui, Kowloon
740 Nama Kuasa : Emirsyah Dinar
Alamat Kuasa : Gedung Graha Pratama Lantai 15 Jalan MT. Haryono Kavling 15

540 Etiket

FORTUNE SMALL BUSINESS

Tipe Merek : Merek Kata
Nama Merek : FORTUNE SMALL BUSINESS
566 Arti Bahasa : Tidak Ada Terjemahan
591 Uraian Warna : Hitam, putih
511 Kelas Barang/Jasa : 16
510 Uraian Barang/Jasa : ===agenda meja; barang cetakan; buku; buku catatan; buletin; foto-foto [dicetak]; kalender; koran; majalah [majalah berkala]; majalah berkala; publikasi tercetak===

---

210 Nomor Permohonan : JID2021044189
220 Tanggal Penerimaan : 30/06/2021 16:57:24
320 Prioritas :
730 Nama Pemohon : FORTUNE MEDIA IP LIMITED
Alamat Pemohon : 812 Silvercord, Tower 1, 30 Canton Road, Tsim Sha Tsui, Kowloon
740 Nama Kuasa : Emirsyah Dinar
Alamat Kuasa : Gedung Graha Pratama Lantai 15 Jalan MT. Haryono Kavling 15

540 Etiket

FORTUNE SMALL BUSINESS

Tipe Merek : Merek Kata
Nama Merek : FORTUNE SMALL BUSINESS
566 Arti Bahasa : Tidak Ada Terjemahan
591 Uraian Warna : Hitam, putih
511 Kelas Barang/Jasa : 42
510 Uraian Barang/Jasa : ===Perancangan dan pengembangan perangkat lunak aplikasi mobile; desain dan pengembangan perangkat lunak komputer,; desain dan pengembangan produk multimedia; konversi data atau dokumen dari fisik ke media elektronik; pembuatan, desain, dan pemeliharaan situs web===

---

210 Nomor Permohonan : JID2021044190
220 Tanggal Penerimaan : 30/06/2021 16:58:13
320 Prioritas :
730 Nama Pemohon : JESSICA LUDMILA TOSIN
Alamat Pemohon : Villa Gading Indah Blok F No. 3B RT. 001. RW. 014, Kelapa Gading Barat, Kelapa Gading, , Kota Administrasi Jakarta Utara, DKI Jakarta, 14240
740 Nama Kuasa : H. Amris Pulungan S.H.
Alamat Kuasa : Pulungan, Wiston & Partners Graha Intermasa 3rd Floor Jl. Cempaka Putih Raya No. 102, Jakarta 10510

540 Etiket

HONEYDO

Tipe Merek : Merek Kata dan Lukisan
Nama Merek : HONEYDO
566 Arti Bahasa :
591 Uraian Warna : hitam, putih
511 Kelas Barang/Jasa : 43
510 Uraian Barang/Jasa : ===Jasa penyediaan makanan dan minuman; Kafe kopi; Kedai kopi; Kedai teh; Restoran; dekorasi kue; jasa penyediaan makanan berupa roti; kafe; kedai roti dan kue (bakeries); layanan bistro; layanan jus bar; layanan kios makanan menjadi layanan untuk menyediakan makanan dan minuman; layanan kopi dan bar teh; layanan untuk menyediakan makanan dan minuman; layanan yang menyediakan minuman teh; melayani teh, kopi, coklat, minuman berkarbonasi atau minuman jus buah; menyediakan makanan dan minuman di toko donat; rumah makan===

---

210 Nomor Permohonan : DID2021044191
220 Tanggal Penerimaan : 30/06/2021 17:01:36
320 Prioritas :
730 Nama Pemohon : FORTUNE MEDIA IP LIMITED
Alamat Pemohon : 812 Silvercord, Tower 1, 30 Canton Road, Tsim Sha Tsui, Kowloon
740 Nama Kuasa : Emirsyah Dinar
Alamat Kuasa : Gedung Graha Pratama Lantai 15 Jalan MT. Haryono Kavling 15

540 Etiket

FORTUNE 40 UNDER 40

Tipe Merek : Merek Kata
Nama Merek : FORTUNE 40 UNDER 40
566 Arti Bahasa : Tidak Ada Terjemahan
591 Uraian Warna : Hitam, putih
511 Kelas Barang/Jasa : 16
510 Uraian Barang/Jasa : ===agenda meja; barang cetakan; buku; buku catatan; buletin; foto-foto [dicetak]; kalender; koran; majalah [majalah berkala]; majalah berkala; publikasi tercetak===

---

210 Nomor Permohonan : JID2021044192
220 Tanggal Penerimaan : 30/06/2021 17:01:46
320 Prioritas :
730 Nama Pemohon : FORTUNE MEDIA IP LIMITED
Alamat Pemohon : 812 Silvercord, Tower 1, 30 Canton Road, Tsim Sha Tsui, Kowloon
740 Nama Kuasa : Emirsyah Dinar
Alamat Kuasa : Gedung Graha Pratama Lantai 15 Jalan MT. Haryono Kavling 15

540 Etiket

FORTUNE 40 UNDER 40

Tipe Merek : Merek Kata
Nama Merek : FORTUNE 40 UNDER 40
566 Arti Bahasa : Tidak Ada Terjemahan
591 Uraian Warna : Hitam, putih
511 Kelas Barang/Jasa : 42
510 Uraian Barang/Jasa : ===Perancangan dan pengembangan perangkat lunak aplikasi mobile; desain dan pengembangan perangkat lunak komputer,; desain dan pengembangan produk multimedia; konversi data atau dokumen dari fisik ke media elektronik; pembuatan, desain, dan pemeliharaan situs web===

---

210 Nomor Permohonan : DID2021044193
220 Tanggal Penerimaan : 30/06/2021 17:05:42
320 Prioritas :
730 Nama Pemohon : EMIL FERDINAND THEODORE
Alamat Pemohon : Jl. Surya Widuri 4 No. 25 Sunrise Garden, RT.017 RW.001, Kedoya Selatan, Kebon Jeruk, Kota Administrasi Jakarta Barat, DKI Jakarta
740 Nama Kuasa : Phoa Bing Hauw S.H.
Alamat Kuasa : Rukan Sentra Niaga Puri Blok T1-14 Puri Indah,

540 Etiket

TBL
Teh Buang Lemak

Tipe Merek : Merek Kata dan Lukisan
Nama Merek : TBL TEH BUANG LEMAK + GAMBAR
566 Arti Bahasa : Tidak Ada Terjemahan
591 Uraian Warna : Kuning, oranye, putih, hijau, hitam
511 Kelas Barang/Jasa : 30
510 Uraian Barang/Jasa : ===Campuran minuman berbahan dasar teh; Matcha / teh hijau dari jepang [minuman]; Minuman berbahan dasar teh dan teh herbal; Teh Ginseng; Teh Krisan; Teh Oolong; Teh Tarik; Teh dan teh herbal; Teh rosela; daun teh; kantong teh; minuman berbahan dasar teh; minuman teh; minuman teh dengan susu; teh; teh barley; teh beraroma; teh celup; teh hijau; teh hitam; teh jahe; teh melati; teh sitrun; teh susu===

---

210 Nomor Permohonan : JID2021044194
220 Tanggal Penerimaan : 30/06/2021 17:05:43
320 Prioritas :
730 Nama Pemohon : Yolo Resort Limited
Alamat Pemohon : RM 801, 8/F Opulent Bldg, 402-406 Hennessy Rd Wanchai, Hong Kong

540 Etiket

740 Nama Kuasa : Yurio Astari S.E.,
Alamat Kuasa : Suite 702, Pondok Indah Office Tower 2 Jl. Sultan Iskandar Muda Kav. V-TA

Tipe Merek : Merek Kata dan Lukisan
Nama Merek : AMBER LOMBOK BEACH RESORT & logo
566 Arti Bahasa : AMBER LOMBOK BEACH RESORT = Resor Pantai Amber Lombok
591 Uraian Warna : Coklat, hitam
511 Kelas Barang/Jasa : 43
510 Uraian Barang/Jasa : ===Jasa hotel dan resor===

---

210 Nomor Permohonan : DID2021044195
220 Tanggal Penerimaan : 30/06/2021 17:09:52
320 Prioritas :
730 Nama Pemohon : DIANA SETIAWAN
Alamat Pemohon : Serpong Garden Blok D-9/28, RT. 005, RW. 007, Kel/Desa Cibogo, Kec. Cisauk, Kabupaten Tangerang, Banten, 15344
740 Nama Kuasa :
Alamat Kuasa :

540 Etiket

Tipe Merek : Merek Kata dan Lukisan
Nama Merek : MUMU
566 Arti Bahasa : Tidak Ada Terjemahan
591 Uraian Warna : Hitam; Putih
511 Kelas Barang/Jasa : 3
510 Uraian Barang/Jasa : ===Air penyegar wajah (untuk keperluan kosmetik); Bahan kimia sebagai komponen dari krim , losion atau kosmetik; Bahan nabati / tumbuhan sebagai komponen dari krim , losion , atau kosmetik.; Barang kosmetik untuk mandi; Barang-barang kosmetik yaitu minyak rambut, minyak wangi, bedak wangil, bedak muka, bedak bayi, krim muka, krim kulit, cat alis, cat alis, cat kkuku, cat bibir, obat kriting rambut cat rambut,bedak dasar, shampoo,wangi-wangian, minyak-minyak sari kosmetik, bahan pemelihara gigi, tepal gigi, sabun wangi, sabun cuci, sabun krim detergent dan detergent bubuk .; Bedak muka putih untuk keperluan kosmetik; Bedak wajah untuk keperluan kosmetik; Busa (kosmetik) [Mousse]; Cairan untuk rambut (kosmetik); Ekstrak herbal topikal untuk digunakan sebagai kosmetik; Esensi untuk keperluan kosmetik; Gel jerawat (kosmetik); Gel kulit untuk penggunaan kosmetik; Gel pelangsing (kosmetik); Gel pelangsing (kosmetik); Gel untuk dipakai setelah bercukur untuk keperluan kosmetik; Gel untuk keperluan kosmetik; Highlighter badan kosmetik; Highlighter bubuk (kosmetik); Highlighter cair (kosmetik); Highlighter krim (kosmetik); Highlighter kulit (kosmetik); Highlighter wajah kosmetik; Kain, tisu atau penyeka yang diresapi sediaan kosmetik; Kapas wajah untuk kosmetik; Kondisioner cair (kosmetik); Kosmetik berwarna untuk anak-anak; Kosmetik dasar rias, termasuk pembersih kulit, toner kulit, losion kulit, krim kulit, serum wajah non-obat, tisu wajah dan pelembab wajah.; Kosmetik fungsional; Kosmetik highlighter; Kosmetik menggunakan bahan alami; Kosmetik perpaduan dari powder dan liquid foundation (cushion); Kosmetik untuk bulu mata; Kosmetik untuk manusia; Kosmetik untuk perawatan kulit dan rambut; Kosmetik untuk perawatan rambut; Kosmetik untuk spa; Kosmetik yaitu bedak padat, bedak bubuk, lipstik, pensil alis dan eyeliner; Kosmetik, yaitu sediaan untuk menghilangkan atau mengurangi garis-garis kulit halus di sekitar kening dan mata (glabellar), keriput di wajah, ketidaksimetrisan dan kekurangan dan masalah kulit manusia; Kotak perlengkapan kosmetik terisi; Krim Badan area sensitif (kosmetik); Krim flek (kosmetik); Krim kulit daerah sensitif (kosmetik); Krim kulit kering (kosmetik); Krim kulit sensitif (kosmetik); Krim lulur badan [Cream-body scrub] kosmetik; Krim pembersih (kosmetik); Krim pemutih kulit untuk keperluan kosmetik; Krim untuk keperluan kosmetik; Krim wajah (kosmetik); Krim wajah untuk digunakan sebagai kosmetik; Losion pelembab (kosmetik); Losion pemutih kulit untuk keperluan kosmetik; Losion pengelupasan untuk keperluan kosmetik; Losion untuk dipakai setelah bercukur untuk keperluan kosmetik; Lotion daerah sensitif (kosmetik); Lotion flek (kosmetik); Lotion kulit kering (kosmetik); Maker wajah (Kosmetik); Masker (kosmetik); Masker pemutih kulit untuk keperluan kosmetik; Masker untuk kulit sebagai penggunaan kosmetik; Masker untuk tubuh sebagai penggunaan kosmetik; Masker wajah (kosmetik); Minyak sari buah merah untuk kosmetik; Minyak untuk mandi berendam untuk keperluan kosmetik; Minyak yang mudah menguap (Kosmetik); Minyak, krim, losion, gel, dan semprotan kosmetik; Paket masker untuk keperluan kosmetik; Pelembab (kosmetik); Pelembab Leher (kosmetik); Pelembab [Moisturizer] kosmetik; Pelembab anti penuaan yang digunakan sebagai kosmetik; Pelembab mata untuk penggunaan kosmetik; Pembersih wajah (kosmetik); Pensil highlighter (kosmetik); Penyeka sekali pakai yang diresapi dengan sediaan membersihkan dan kosmetik, penyeka kosmetik yang sudah dilembabkan; Pewangi badan (kosmetik); Produk kosmetik; Produk kosmetik dan perawatan kulit; Produk kosmetik untuk perawatan kulit; Produk perawatan kulit yang mengandung ektrak batu permata (kosmetik); Ramuan kosmetik untuk mandi; Sabun Kecantikan (kosmetik); Sabun dengan bahan dasar Herbal Oil (kosmetik); Sabun kosmetik; Sabun pengelupasan untuk keperluan kosmetik; Scrub untuk keperluan kosmetik; Scrub wajah [facial scrub] kosmetik; Sediaan Pembersih Kulit (kosmetik); Sediaan kosmetik perawatan bibir; Sediaan kosmetik seperti semprotan tangan, gel tangan, larutan tangan, pelembab, lotion, toner & astringen, larutan alkohol, sabun mandi dalam bentuk cair, bentuk batangan & bubuk, krim, sediaan deodoran dan anti-keringat.; Sediaan kosmetik tata rias dan penghapus riasan; Sediaan kosmetik untuk bibir; Sediaan kosmetik untuk kebersihan dan perawatan kecantikan; Sediaan kosmetik untuk kuku; Sediaan kosmetik untuk kulit wajah; Sediaan kosmetik untuk mandi dan mandi pancuran (shower); Sediaan kosmetik untuk mata; Sediaan kosmetik untuk perawatan pribadi, yaitu kultur mikroorganisme tidak hidup; Sediaan kosmetik yang digunakan untuk pengelupasan sel-sel kulit mati di wajah; Sediaan kosmetik, yakni lotion untuk mengencangkan kulit; Sediaan minyak panas (kosmetik); Sediaan pembersih badan dan kosmetik; Sediaan perawatan kulit dan kosmetik; Sediaan perawatan matahari untuk keperluan kosmetik; Sediaan tabir surya kosmetik; Sediaan untuk menghilangkan bulu (kosmetik); Sediaan-sediaan kosmetik untuk

perawatan kulit; Semprotan pelembab wajah (kosmetik); Serum Mata (kosmetik); Serum anti-penuaan untuk keperluan kosmetik; Serum kecantikan (kosmetik); Serum leher (kosmetik); Serum pencerah (kosmetik); Serum untuk keperluan kosmetik; Sipat (Kosmetik); Spirit Gum untuk penggunaan kosmetik; Spray wajah (kosmetik); Susu pelembab pemutih kulit untuk keperluan kosmetik; Tanah liat (kosmetik); Toner (cairan penyegar wajah) kosmetik; Toner cair (Kosmetik); Toner wajah (kosmetik); apitoxin [racun lebah madu] untuk keperluan kosmetik; astringen untuk keperluan kosmetik; bantalan kapas untuk keperluan kosmetik; bantalan pembersih diresapi dengan kosmetik; basma [pewarna kosmetik]; basma untuk keperluan kosmetik; batang kapas untuk keperluan kosmetik; bedak talek untuk keperluan kosmetik; bedak tubuh untuk keperluan kosmetik; bedak wajah kosmetik; body butter untuk keperluan kosmetik; body lotion untuk keperluan kosmetik; body scrub untuk keperluan kosmetik; bola kapas untuk keperluan kosmetik; bubuk bedak wangi untuk keperluan kosmetik; bubuk gigi untuk keperluan kosmetik; bubuk glitter kosmetik; bubuk kosmetik, krim dan lotion untuk wajah, tangan dan tubuh; bubuk mandi untuk keperluan kosmetik; bubuk masker tubuh untuk keperluan kosmetik; bubuk padat untuk compacts [kosmetik]; bubuk wangi untuk keperluan kosmetik; bubuk-bubuk untuk tubuh, wajah, kosmetik dan mandi; busa kosmetik yang mengandung tabir surya; cat badan lateks cair untuk keperluan kosmetik; cat kuku (kosmetik); cat tubuh untuk keperluan kosmetik; cocoa butter untuk keperluan kosmetik; colognes, parfum dan kosmetik; concealer [kosmetik]; cosmeceuticals untuk keperluan kosmetik; cotton buds untuk keperluan kosmetik; dasar bedak (kosmetik); ekstrak herbal untuk keperluan kosmetik; emolien kulit untuk keperluan kosmetik; emolien rambut untuk keperluan kosmetik; emulsi tubuh untuk keperluan kosmetik; emulsi wajah untuk keperluan kosmetik; emulsi wajah untuk penggunaan kosmetik; esensi halus/esens yang mudah menguap untuk keperluan kosmetik, yaitu esensi badian; garam mandi kosmetik; garam mandi untuk keperluan kosmetik; gel after-sun [kosmetik]; gel after-sun untuk keperluan kosmetik; gel dan minyak kecantikan [kosmetik]; gel kosmetik; gel lidah buaya untuk keperluan kosmetik; gel mata untuk keperluan kosmetik; gel pelembab [kosmetik]; gel pelembab kulit [kosmetik]; gel penyamakan [kosmetik]; gel tahan lama untuk keperluan kosmetik; gel tubuh dan wajah [kosmetik]; gel untuk penggunaan kosmetik; gel untuk tubuh (kosmetik); gel wajah [kosmetik]; glitter dekoratif untuk keperluan kosmetik; glitter untuk keperluan kosmetik; grease untuk keperluan kosmetik; handuk, kain dan kertas sekali pakai dan barang kapas diresapi dengan atau untuk digunakan dengan sediaan kosmetik; hidrogen peroksida untuk keperluan kosmetik; highlighter (kosmetik); kapas dalam bentuk bola-bola, kuncup, kain, gulungan, penyeka untuk kebutuhan kosmetik; kapas dan tongkat kapas untuk keperluan kosmetik; kapas untuk keperluan kosmetik; kapur untuk penggunaan kosmetik; kaus kaki diresapi dengan krim pelembab kosmetik; kaus kaki yang sudah dilembabkan dengan sediaan kosmetik untuk keperluan kosmetik; kertas untuk penggunaan kosmetik; kit kosmetik; kompres mata untuk keperluan kosmetik; kosmetik; kosmetik alis; kosmetik bermain anak-anak, menandai kulit; kosmetik dalam bentuk bubuk; kosmetik dalam bentuk krim; kosmetik dalam bentuk lotion; kosmetik dalam bentuk susu, lotion dan emulsi; kosmetik dan alat rias/pembersih badan (tidak mengandung obat) untuk kuku, rambut dan kulit; kosmetik dan make-up; kosmetik dan perlengkapan mandi; kosmetik dan sediaan kosmetik; kosmetik dan sediaan pembersih badan yang tidak mengandung obat; kosmetik dan sediaan perawatan pribadi; kosmetik dekoratif; kosmetik dekoratif [make-up]; kosmetik fungsional adalah krim anti-kerut; kosmetik fungsional menjadi sediaan penyamakan matahari; kosmetik fungsional menjadi sediaan penyaringan sinar matahari; kosmetik fungsional menjadi sediaan perawatan kulit anti-penuaan; kosmetik non-medis; kosmetik penyegar kulit; kosmetik perawatan kulit; kosmetik perawatan tubuh dan kecantikan; kosmetik tabir surya; kosmetik tanpa obat; kosmetik tanpa obat dan sediaan perlengkapan mandi; kosmetik tidak mengandung obat, perlengkapan mandi dan wewangian yang tidak mengandung obat untuk merawat dan mempercantik bulu mata, alis, mata, bibir dan kuku; kosmetik untuk anak-anak; kosmetik untuk bibir; kosmetik untuk digunakan pada kulit; kosmetik untuk hewan; kosmetik untuk kuku; kosmetik untuk kulit kepala; kosmetik untuk leher; kosmetik untuk menutupi bekas luka operasi; kosmetik untuk pemakaian di rambut; kosmetik untuk pembersih tubuh; kosmetik untuk penggunaan pribadi; kosmetik untuk wajah dan tubuh dalam bubuk tertentu; kosmetik yaitu krim, susu, lotion, gel dan bubuk untuk wajah, tubuh dan tangan; kosmetik yang digunakan sebagai sediaan perawatan kulit; kosmetik yang digunakan untuk kulit; kosmetik yang dijual sebagai komponen integral dari persiapan perawatan kulit tanpa obat; kosmetik yang mengandung ekstrak batu permata; kosmetik yang mengandung probiotik; kosmetik yang mengandung vitamin; kosmetik, yaitu alas bedak, concealer, pengkilap bibir, maskara, pembersih make-up; kosmetik, yaitu, alas bedak, bedak, concealer, Celak mata (Eye shadow), pensil mata, eyeliner cair, maskara, pensil bibir, lipstik, Pengkilat bibir (lip gloss), balsem bibir, cat kuku; kosmetik, yaitu, susu, losion, gel dan bubuk untuk wajah, gel dan bubuk untuk tubuh dan tangan; krim after-sun untuk keperluan kosmetik; krim anti-bintik untuk keperluan kosmetik; krim anti-iritasi [untuk keperluan kosmetik]; krim anti-kerut untuk keperluan kosmetik; krim anti-penuaan untuk keperluan kosmetik; krim bibir untuk keperluan kosmetik; krim dan gel kosmetik untuk wajah, tangan dan tubuh; krim dan lotion kosmetik; krim dan lotion kosmetik untuk perawatan wajah dan tubuh; krim dingin untuk keperluan kosmetik; krim exfoliant untuk keperluan kosmetik; krim kosmetik; krim kosmetik bernutrisi; krim kosmetik untuk kulit; krim kosmetik untuk mengencangkan kulit; krim kosmetik untuk mengencangkan kulit di sekitar mata; krim kosmetik untuk perawatan kulit; krim kosmetik, lotion dan sediaan lain untuk berjemur; krim kosmetik, susu, lotion, gel dan bubuk untuk wajah, tangan, dan tubuh; krim kuku untuk keperluan kosmetik; krim kulit untuk keperluan kosmetik; krim kulit yang adil untuk keperluan kosmetik; krim masker tubuh untuk keperluan kosmetik; krim mata untuk keperluan kosmetik; krim matahari untuk keperluan kosmetik; krim pagi untuk keperluan kosmetik; krim pelembab kulit [kosmetik]; krim pembersih [kosmetik]; krim pengencang [kosmetik]; krim pengkondisi kulit untuk keperluan kosmetik; krim pengurang bintik penuaan untuk keperluan kosmetik; krim perawatan rambut untuk keperluan kosmetik; krim retinol untuk keperluan kosmetik; krim tabir surya untuk keperluan kosmetik; krim tangan kosmetik; krim tangan untuk keperluan kosmetik; krim tanning diri [kosmetik]; krim tubuh kosmetik; krim tubuh untuk keperluan kosmetik; krim untuk keperluan kosmetik; krim untuk pemeliharaan kulit (kosmetik); krim untuk pengurangan selulit untuk keperluan kosmetik; krim wajah [kosmetik]; krim wajah dan tubuh untuk keperluan kosmetik; krim wajah untuk keperluan kosmetik; krim wajah untuk penggunaan kosmetik; krim wangi untuk keperluan kosmetik; krim, minyak, lotion, semprotan, pensil dan balsem untuk keperluan kosmetik; kristal mandi untuk keperluan kosmetik; linen untuk penggunaan kosmetik; losion kosmetik; losion susu matahari kosmetik; losion susu untuk keperluan kosmetik; lotion berjemur kosmetik; lotion kosmetik untuk mengurangi munculnya bintik-bintik dan bintik-bintik penuaan; lotion kulit dan tubuh, krim dan minyak untuk penggunaan kosmetik; lotion kulit kosmetik; lotion kulit pelembab [kosmetik]; lotion mandi untuk keperluan kosmetik; lotion masker tubuh untuk keperluan kosmetik; lotion mata untuk keperluan kosmetik; lotion pelembab [kosmetik]; lotion pengencang untuk wajah, tubuh dan tangan untuk keperluan kosmetik; lotion perawatan kulit kosmetik; lotion perawatan matahari untuk keperluan kosmetik; lotion perawatan rambut untuk keperluan kosmetik; lotion rambut kosmetik; lotion setelah matahari untuk keperluan kosmetik; lotion tabir surya untuk keperluan kosmetik; lotion tahan usia untuk keperluan kosmetik; lotion tangan untuk keperluan kosmetik; lotion tubuh pelembab [kosmetik]; lotion untuk keperluan kosmetik; lotion untuk pengurangan selulit untuk keperluan kosmetik; lotion untuk perawatan wajah dan tubuh untuk keperluan kosmetik; lotion wajah dan tubuh untuk keperluan kosmetik; lotion wajah kosmetik; lulur kosmetik; make-up [kosmetik]; manik-manik mandi untuk keperluan kosmetik; masker kosmetik; masker kulit [kosmetik]; masker kulit untuk keperluan kosmetik; masker mata untuk keperluan kosmetik;

masker tubuh untuk keperluan kosmetik; masker wajah [kosmetik]; masker wajah kosmetik; masker wajah untuk penggunaan kosmetik; minyak after-sun untuk keperluan kosmetik; minyak berjemur [kosmetik]; minyak berjemur untuk tujuan kosmetik; minyak biji rosa canina untuk penggunaan kosmetik; minyak esensial untuk keperluan kosmetik; minyak kosmetik; minyak kosmetik untuk kulit; minyak lavender untuk penggunaan kosmetik; minyak lidah buaya untuk penggunaan kosmetik; minyak mandi untuk keperluan kosmetik; minyak mawar untuk keperluan kosmetik; minyak parfum untuk pembuatan preparat kosmetik; minyak pelembab untuk penggunaan kosmetik; minyak pelindung matahari [kosmetik]; minyak pembersih untuk penggunaan kosmetik; minyak penyamakan [kosmetik]; minyak rosehip untuk penggunaan kosmetik; minyak setelah matahari [kosmetik]; minyak tubuh untuk keperluan kosmetik; minyak untuk keperluan kosmetik; minyak, losion dan susu semua untuk keperluan kosmetik dan alat rias/pembersih badan untuk kuku, rambut dan kulit; minyak-minyak sari kosmetika; mousses [kosmetik]; mutiara mandi untuk keperluan kosmetik; oil baths untuk perawatan rambut untuk keperluan kosmetik; overlay memahat kuku [kosmetik]; pacar [pewarna kosmetik]; pacar untuk keperluan kosmetik; paket kosmetik kecantikan (beauty pack) yang dijual satu unit; paket kosmetik wajah; paket masker pengencangan pori digunakan sebagai kosmetik; paket masker untuk keperluan kosmetik; pasta kosmetik untuk aplikasi ke wajah untuk menangkal silau; pasta wangi untuk keperluan kosmetik; patch jerawat kosmetik; pelembab kulit digunakan sebagai kosmetik; pelembab wajah kosmetik; pelindung matahari (kosmetik); pelindung matahari untuk bibir [kosmetik]; pembersih tata rias wajah , pembersih kosmetik; pembersih tata rias wajah, pembersih kosmetik; pembersih untuk kuas kosmetik; pembilasan rambut untuk keperluan kosmetik; pemelihara rambut untuk keperluan kosmetik; pensil kosmetik; pensil mata kosmetik; penutup mata gel untuk keperluan kosmetik; penyamakan kosmetik dan susu setelah matahari, gel dan minyak; penyeka kapas untuk keperluan kosmetik; penyeka, kapas dan tisu yang diresapi dengan sediaan kosmetik dan losion wewangian yang tidak mengandung obat; penyeka, tisu dan handuk kosmetik yang telah diresapi pelembab; perekat kelopak mata ganda (kosmetik); perekat untuk keperluan kosmetik; perhiasan kulit menjadi transfer dekoratif untuk keperluan kosmetik; perhiasan kulit self-adhesive untuk keperluan kosmetik; perhiasan kulit untuk keperluan kosmetik; pernis kuku untuk keperluan kosmetik; persiapan kulit wajah untuk penggunaan kosmetik; petroleum jelly untuk keperluan kosmetik; pewarna bibir dalam bentuk cairan atau gel [kosmetik]; pewarna kosmetik; pijat lilin untuk keperluan kosmetik; pomade rambut untuk keperluan kosmetik; pomades untuk keperluan kosmetik; preparat kosmetik yang mengandung kolagen; preparat pelembab [kosmetik]; preparat pemutihan [decolorants] untuk keperluan kosmetik; primer kuku [kosmetik]; produk dan sediaan kosmetik perawatan kecantikan; produk kosmetik dalam bentuk aerosol untuk perawatan kulit; produk pelindung matahari (kosmetik); produk pemutih (kosmetik); produk perawatan bibir (kosmetik); produk perawatan wajah [kosmetik]; racun lebah untuk keperluan kosmetik; rum rum untuk keperluan kosmetik; sabun kosmetik; sabun-sabun, sabun mandi, wangi-wangian, minyak esensial, kosmetik, shampoo, shampoo kering; salep kosmetik; salep kulit pelembab [kosmetik]; sarung tangan pra-dibasahi dengan sediaan kosmetik untuk keperluan kosmetik; scrub pengelupasan kulit untuk keperluan kosmetik; sediaan berjemur [kosmetik]; sediaan dan produk perawatan kulit [kosmetik dan tidak mengandung obat-obatan]; sediaan kolagen untuk keperluan kosmetik; sediaan kosmetik; sediaan kosmetik anti-penuaan; sediaan kosmetik dan kecantikan; sediaan kosmetik meminimalkan kerut untuk penggunaan wajah topikal; sediaan kosmetik perawatan rambut; sediaan kosmetik tanpa busa; sediaan kosmetik tanpa obat; sediaan kosmetik tidak mengandung obat untuk penggelapan kulit dan penggelapan kulit yang dilakukan sendiri; sediaan kosmetik tidak mengandung obat untuk tujuan pelangsingan; sediaan kosmetik untuk berjemur; sediaan kosmetik untuk berjemur dan sediaan untuk melindungi kulit dari efek sinar matahari; sediaan kosmetik untuk bulu mata; sediaan kosmetik untuk kulit; sediaan kosmetik untuk kulit kering selama kehamilan; sediaan kosmetik untuk mandi; sediaan kosmetik untuk mandi dan mandi; sediaan kosmetik untuk melindungi dari sengatan matahari; sediaan kosmetik untuk melindungi kulit dari sinar matahari; sediaan kosmetik untuk modifikasi kulit dan tubuh plastik simulasi dan kosmetik untuk layanan make up artis; sediaan kosmetik untuk pembaruan kulit; sediaan kosmetik untuk pemeliharaan kulit dan perawatan kulit; sediaan kosmetik untuk pengeringan cat kuku; sediaan kosmetik untuk perawatan kulit; sediaan kosmetik untuk perawatan mulut dan gigi; sediaan kosmetik untuk perawatan tubuh; sediaan kosmetik untuk rambut dan kulit kepala; sediaan kosmetik untuk tata rias artis khususnya sediaan untuk kulit, rambut dan untuk pewarnaan gigi; sediaan kosmetik untuk tujuan pelangsingan; sediaan kosmetik untuk wajah dan tubuh; sediaan kosmetik wajah; sediaan kosmetik yang digunakan untuk mengangkat sel-sel kulit mati dari permukaan kulit; sediaan kosmetik yang digunakan untuk pengelupasan sel-sel kulit mati di wajah; sediaan kosmetik yang digunakan untuk pengelupasan sel-sel kulit mati diwajah; sediaan kosmetik, yakni krim untuk mengencangkan kulit; sediaan kosmetika untuk perawatan jerawat; sediaan kulit wajah untuk keperluan kosmetik; sediaan lidah buaya untuk keperluan kosmetik; sediaan mandi busa untuk keperluan kosmetik; sediaan menghilangkan kutikula untuk keperluan kosmetik; sediaan pelindung matahari kosmetik; sediaan pemutih kulit [kosmetik]; sediaan pengencangan payudara kosmetik; sediaan penyamakan sendiri [kosmetik]; sediaan perawatan kuku kosmetik; sediaan perawatan kulit wajah (kosmetik); sediaan perawatan kulit yaitu pembersih, toner, pelembab, krim wajah, krim tangan, krim tubuh, krim mata, gel mata, balsem, exfoliator, bubuk pemoles, masker wajah, lotion, sabun mandi, serum untuk penggunaan kosmetik; sediaan perawatan matahari [kosmetik]; sediaan perawatan rambut tanpa obat untuk keperluan kosmetik; sediaan perawatan wajah kosmetik; sediaan perawatan, perawatan dan kecantikan kulit, kulit kepala dan rambut untuk penggunaan kosmetik; sediaan pertumbuhan kembali rambut kosmetik menghambat; sediaan pewarnaan untuk keperluan kosmetik; sediaan rias rambut kosmetik; sediaan sun block untuk keperluan kosmetik; sediaan tubuh dan perawatan kecantikan untuk keperluan kosmetik; sediaan untuk simulasi warna darah pada bagian tubuh, untuk menutupi noda kulit dan kosmetik untuk menindaklanjuti pengobatan pasca operasi bekas luka pada kulit; sediaan-sediaan kosmetik rias rambut; sediaan-sediaan kosmetik untuk tata rias artis khususnya sediaan-sediaan untuk kulit, rambut dan untuk pewarnaan gigi; sediaan-sediaan mencuci tangan diresapi untuk keperluan kosmetik; sediaan-sediaan untuk memutihkan dan mencuci sediaan-sediaan untuk membersihkan, mengkilatkan, membuang lemak sabun, wangi-wangian, minyak sari, kosmetik, minyak rambut bahan-bahan pemeliharaan gigi; self-tanning lotion [kosmetik]; semprotan kulit topikal untuk keperluan kosmetik; semprotan tubuh untuk keperluan kosmetik; serat untuk keperluan kosmetik; serum kulit (kosmetik); serum pemutih (kosmetik); serum tidak eksklusif hyaluronat bisa mengandung vitamin dan pencerah (kosmetik); sun block lotion untuk keperluan kosmetik; susu almond untuk keperluan kosmetik; susu penyamakan [kosmetik]; susu setelah matahari [kosmetik]; susu setelah matahari untuk keperluan kosmetik; susu wajah dan lotion untuk keperluan kosmetik; susu wajah dan tubuh untuk keperluan kosmetik; tabir surya untuk keperluan kosmetik; tambalan kosmetik yang mengandung tabir surya dan tabir surya untuk digunakan pada kulit; tas organizer untuk keperluan kosmetik terisi; tata rias dan pembersih tata rias panggung, film dan televisi (kosmetik teater) terutama untuk TV definisi tinggi; tata rias dan pembersih tata rias untuk panggung , film, dan televisi (kosmetik teater)terutama untuk TV definisi tinggi; tato sementara untuk keperluan kosmetik; tato yang dapat dilepas untuk keperluan kosmetik; tisu basah untuk keperluan kosmetik; tisu bayi sekali pakai diresapi dengan sediaan kosmetik; tisu bayi untuk keperluan kosmetik; tisu diresapi dengan minyak esensial, untuk penggunaan kosmetik; tisu diresapi dengan sediaan kosmetik; tisu kosmetik pra-lembab; tisu kosmetik yang sudah diresapi pelembab sebelumnya; tisu yang diresapi dengan kosmetik; tisu yang diresapi dengan losion

kosmetik; tisu, kain atau penyeka yang dilembapi atau diresapi dengan sediaan membersihkan pribadi atau losion kosmetik; toner untuk penggunaan kosmetik; toner wajah kosmetik; tongkat pomades untuk keperluan kosmetik; tonik rambut untuk keperluan kosmetik; transfer dekoratif untuk keperluan kosmetik; wangi-wangian untuk penggunaan kosmetik; wewangian, minyak atsiri, kosmetik tanpa obat, lotion rambut tanpa obat; wewangian, minyak esensial, kosmetik, lotion rambut===

210	Nomor Permohonan	:	DID2021044196	540 Etiket
220	Tanggal Penerimaan	:	30/06/2021 17:10:25	
320	Prioritas	:		
730	Nama Pemohon	:	FORTUNE MEDIA IP LIMITED	
	Alamat Pemohon	:	812 Silvercord, Tower 1, 30 Canton Road, Tsim Sha Tsui, Kowloon	
740	Nama Kuasa	:	Emirsyah Dinar	FORTUNE 100 BEST COMPANIES TO WORK FOR
	Alamat Kuasa	:	Gedung Graha Pratama Lantai 15 Jalan MT. Haryono Kavling 15	
	Tipe Merek	:	Merek Kata	
	Nama Merek	:	FORTUNE 100 BEST COMPANIES TO WORK FOR	
566	Arti Bahasa	:	Tidak Ada Terjemahan	
591	Uraian Warna	:	Hitam, putih	
511	Kelas Barang/Jasa	:	16	
510	Uraian Barang/Jasa	:	===agenda meja; barang cetakan; buku; buku catatan; buletin; foto-foto [dicetak]; kalender; koran; majalah [majalah berkala]; majalah berkala; publikasi tercetak===	

210	Nomor Permohonan	:	JID2021044197	540 Etiket
220	Tanggal Penerimaan	:	30/06/2021 17:11:01	
320	Prioritas	:		
730	Nama Pemohon	:	FORTUNE MEDIA IP LIMITED	
	Alamat Pemohon	:	812 Silvercord, Tower 1, 30 Canton Road, Tsim Sha Tsui, Kowloon	
740	Nama Kuasa	:	Emirsyah Dinar	FORTUNE 100 BEST COMPANIES TO WORK FOR
	Alamat Kuasa	:	Gedung Graha Pratama Lantai 15 Jalan MT. Haryono Kavling 15	
	Tipe Merek	:	Merek Kata	
	Nama Merek	:	FORTUNE 100 BEST COMPANIES TO WORK FOR	
566	Arti Bahasa	:	Tidak Ada Terjemahan	
591	Uraian Warna	:	Hitam, putih	
511	Kelas Barang/Jasa	:	42	
510	Uraian Barang/Jasa	:	===Perancangan dan pengembangan perangkat lunak aplikasi mobile; desain dan pengembangan perangkat lunak komputer,; desain dan pengembangan produk multimedia; konversi data atau dokumen dari fisik ke media elektronik; pembuatan, desain, dan pemeliharaan situs web===	

210	Nomor Permohonan	:	DID2021044198	540 Etiket
220	Tanggal Penerimaan	:	30/06/2021 17:15:35	
320	Prioritas	:		
730	Nama Pemohon	:	FORTUNE MEDIA IP LIMITED	
	Alamat Pemohon	:	812 Silvercord, Tower 1, 30 Canton Road, Tsim Sha Tsui, Kowloon	
740	Nama Kuasa	:	Emirsyah Dinar	FORTUNE 100 FASTEST GROWING COMPANIES
	Alamat Kuasa	:	Gedung Graha Pratama Lantai 15 Jalan MT. Haryono Kavling 15	
	Tipe Merek	:	Merek Kata	
	Nama Merek	:	FORTUNE 100 FASTEST GROWING COMPANIES	
566	Arti Bahasa	:	Tidak Ada Terjemahan	
591	Uraian Warna	:	Hitam, putih	
511	Kelas Barang/Jasa	:	16	
510	Uraian Barang/Jasa	:	===agenda meja; barang cetakan; buku; buku catatan; buletin; foto-foto [dicetak]; kalender; koran; majalah [majalah berkala]; majalah berkala; publikasi tercetak===	

210	Nomor Permohonan	:	JID2021044199	540 Etiket
220	Tanggal Penerimaan	:	30/06/2021 17:15:36	
320	Prioritas	:		
730	Nama Pemohon	:	FORTUNE MEDIA IP LIMITED	

	Alamat Pemohon	:	812 Silvercord, Tower 1, 30 Canton Road, Tsim Sha Tsui, Kowloon
740	Nama Kuasa	:	Emirsyah Dinar
	Alamat Kuasa	:	Gedung Graha Pratama Lantai 15 Jalan MT. Haryono Kavling 15

FORTUNE 100 FASTEST GROWING COMPANIES

	Tipe Merek	:	Merek Kata
	Nama Merek	:	FORTUNE 100 FASTEST GROWING COMPANIES
566	Arti Bahasa	:	Tidak Ada Terjemahan
591	Uraian Warna	:	Hitam, putih
511	Kelas Barang/Jasa	:	42
510	Uraian Barang/Jasa	:	===Perancangan dan pengembangan perangkat lunak aplikasi mobile; desain dan pengembangan perangkat lunak komputer,; desain dan pengembangan produk multimedia; konversi data atau dokumen dari fisik ke media elektronik; pembuatan, desain, dan pemeliharaan situs web===

210	Nomor Permohonan	:	DID2021044200
220	Tanggal Penerimaan	:	30/06/2021 17:19:15
320	Prioritas	:	
730	Nama Pemohon	:	FORTUNE MEDIA IP LIMITED
	Alamat Pemohon	:	812 Silvercord, Tower 1, 30 Canton Road, Tsim Sha Tsui, Kowloon
740	Nama Kuasa	:	Emirsyah Dinar
	Alamat Kuasa	:	Gedung Graha Pratama Lantai 15 Jalan MT. Haryono Kavling 15

540 Etiket

FORTUNE MOST POWERFUL WOMEN

	Tipe Merek	:	Merek Kata
	Nama Merek	:	FORTUNE MOST POWERFUL WOMEN
566	Arti Bahasa	:	Tidak Ada Terjemahan
591	Uraian Warna	:	Hitam, putih
511	Kelas Barang/Jasa	:	16
510	Uraian Barang/Jasa	:	===agenda meja; barang cetakan; buku; buku catatan; buletin; foto-foto [dicetak]; kalender; koran; majalah [majalah berkala]; majalah berkala; publikasi tercetak===

210	Nomor Permohonan	:	JID2021044201
220	Tanggal Penerimaan	:	30/06/2021 17:19:18
320	Prioritas	:	
730	Nama Pemohon	:	FORTUNE MEDIA IP LIMITED
	Alamat Pemohon	:	812 Silvercord, Tower 1, 30 Canton Road, Tsim Sha Tsui, Kowloon
740	Nama Kuasa	:	Emirsyah Dinar
	Alamat Kuasa	:	Gedung Graha Pratama Lantai 15 Jalan MT. Haryono Kavling 15

540 Etiket

FORTUNE MOST POWERFUL WOMEN

	Tipe Merek	:	Merek Kata
	Nama Merek	:	FORTUNE MOST POWERFUL WOMEN
566	Arti Bahasa	:	Tidak Ada Terjemahan
591	Uraian Warna	:	Hitam, putih
511	Kelas Barang/Jasa	:	42
510	Uraian Barang/Jasa	:	===Perancangan dan pengembangan perangkat lunak aplikasi mobile; desain dan pengembangan perangkat lunak komputer,; desain dan pengembangan produk multimedia; konversi data atau dokumen dari fisik ke media elektronik; pembuatan, desain, dan pemeliharaan situs web===

210	Nomor Permohonan	:	DID2021044202
220	Tanggal Penerimaan	:	30/06/2021 17:19:49
320	Prioritas	:	
730	Nama Pemohon	:	PT CALBEE-WINGS FOOD
	Alamat Pemohon	:	Gedung Graha Gawi, Jl. Setiabudi Selatan Kav. 10, Kota Administrasi Jakarta Selatan, DKI Jakarta, 12920
740	Nama Kuasa	:	
	Alamat Kuasa	:	

540 Etiket



	Tipe Merek	:	Merek Kata dan Lukisan

	Nama Merek	:	JAPOTA dan Kemasan
566	Arti Bahasa	:	Tidak Ada Terjemahan
591	Uraian Warna	:	Hitam, Putih, Kuning, Cokelta, Merah, Hijau, Oranye
511	Kelas Barang/Jasa	:	29
510	Uraian Barang/Jasa	:	===Ayam rempah madu; Buah dan sayuran beku-kering dalam bentuk keripik; Jagung manis, sudah diproses; Kacang rasa (berbumbu); Keripik Kentang Telur Asin; Keripik rumput laut; Keripik singkong aneka rasa; Keripik talas; Keripik ubi aneka rasa; Keripik ubi dengan perasa; Makanan ringan ayam goreng; Makanan ringan berbahan dasar singkong; Makanan ringan dan keripik berbahan dasar kentang; Makanan ringan rumput laut goreng; Mentega dari bawang putih; Olesan berbahan dasar bawang putih; Produk terbuat dari kentang; bawang merah olahan digunakan sebagai sayuran; bawang putih olahan digunakan sebagai sayuran; bawang, diawetkan; bawang, diolah; bubuk keju; ekstrak daging sapi panggang; jagung manis, diolah; kacang diberi bumbu; kacang dilapisi madu; keju; kentang goreng; kentang, diawetkan; kentang, diolah; keripik; keripik buah; keripik kentang; keripik kentang rendah lemak; keripik kentang terbuat dari ubi jalar; keripik pisang; keripik sayuran; keripik singkong; keripik tempe; keripik ubi; makanan ringan berbahan dasar kentang; makanan ringan berbahan dasar laver (rumput laut yang dapat dimakan); makanan ringan berbahan dasar sayuran; makanan ringan dan keripik berbahan dasar kacang; makanan ringan dan keripik berbahan dasar kedelai; makanan ringan dengan bahan utama daging; makanan ringan siap saji yang terutama terdiri dari kentang dan keripik, kacang-kacangan, produk kacang, biji-bijian, sayuran atau kombinasinya; termasuk keripik kentang, keripik kentang garing, keripik sayuran, keripik talas, keripik garing, makanan ringan daging babi, makanan ringan daging sapi, makanan ringan berbasis kedelai, makanan ringan berbasis kacang-kacangan dan olesan, saus, keju; makanan ringan terutama terdiri dari buah-buahan dan kacang-kacangan; makanan ringan terutama terdiri dari daging, ikan, unggas atau sayuran; mentega; mentega dengan bumbu; mentega madu; onion rings (olahan dari bawang); pasta bawang putih untuk keperluan kuliner; produk makanan dan makanan ringan konsumen yang terbuat dari kentang; rumput laut panggang; saus keju; stok olahan berbahan dasar rumput laut; susu===

210	Nomor Permohonan	:	JID2021044203	540	Etiket
220	Tanggal Penerimaan	:	30/06/2021 17:21:57		
320	Prioritas	:			
730	Nama Pemohon	:	FORTUNE MEDIA IP LIMITED		
	Alamat Pemohon	:	812 Silvercord, Tower 1, 30 Canton Road, Tsim Sha Tsui, Kowloon		
740	Nama Kuasa	:	Emirsyah Dinar		
	Alamat Kuasa	:	Gedung Graha Pratama Lantai 15 Jalan MT. Haryono Kavling 15		

FORTUNE

	Tipe Merek	:	Merek Kata
	Nama Merek	:	FORTUNE
566	Arti Bahasa	:	Tidak Ada Terjemahan
591	Uraian Warna	:	Hitam, putih
511	Kelas Barang/Jasa	:	42
510	Uraian Barang/Jasa	:	===Perancangan dan pengembangan perangkat lunak aplikasi mobile; desain dan pengembangan perangkat lunak komputer,; desain dan pengembangan produk multimedia; konversi data atau dokumen dari fisik ke media elektronik; pembuatan, desain, dan pemeliharaan situs web===

210	Nomor Permohonan	:	DID2021044204	540	Etiket
220	Tanggal Penerimaan	:	30/06/2021 17:28:42		
320	Prioritas	:			
730	Nama Pemohon	:	EMIL FERDINAND THEODORE		
	Alamat Pemohon	:	Jl. Surya Widuri 4 No. 25 Sunrise Garden, RT.017 RW.001, Kedoya Selatan, Kebon Jeruk, Kota Administrasi Jakarta Barat, DKI Jakarta		
740	Nama Kuasa	:	Phoa Bing Hauw S.H.		
	Alamat Kuasa	:	Rukan Sentra Niaga Puri Blok T1-14 Puri Indah,		



	Tipe Merek	:	Merek Kata dan Lukisan
	Nama Merek	:	ORIANA + GAMBAR
566	Arti Bahasa	:	Tidak Ada Terjemahan
591	Uraian Warna	:	Ungu, Putih, Hitam, Coklat, Kuning, Biru, Merah Muda, Toska
511	Kelas Barang/Jasa	:	3
510	Uraian Barang/Jasa	:	===Kosmetik menggunakan bahan alami; Kosmetik untuk perawatan rambut; Krim creambath; Krim dan minyak untuk berjemur; Lip tint (pewarna bibir); Minyak untuk pijat; Minyak, krim, losion, gel, dan semprotan kosmetik; Serum bulu mata; Serum rambut; bedak tubuh untuk keperluan kosmetik; body scrub untuk keperluan kosmetik; gel dan minyak kecantikan [kosmetik]; losion susu untuk keperluan kosmetik; masker tubuh; masker tubuh untuk keperluan kosmetik; minyak pelembab untuk penggunaan kosmetik; minyak pijat; minyak tubuh berkilau; minyak tubuh untuk keperluan kosmetik; minyak untuk keperluan kosmetik; minyak-minyak perawatan kulit; pelembab bibir; pelembab kulit; pelembab tubuh; pemelihara rambut; sediaan perawatan kulit wajah (kosmetik); serum kulit tanpa obat untuk wajah===

210	Nomor Permohonan	:	DID2021044206	540 Etiket
220	Tanggal Penerimaan	:	30/06/2021 17:41:12	
320	Prioritas	:		
730	Nama Pemohon	:	PT CALBEE-WINGS FOOD	
	Alamat Pemohon	:	Gedung Graha Gawi, Jl. Setiabudi Selatan Kav. 10, Kota Administrasi Jakarta Selatan, DKI Jakarta, 12920	
740	Nama Kuasa	:		
	Alamat Kuasa	:		



	Tipe Merek	:	Merek Kata dan Lukisan
	Nama Merek	:	JAPOTA dan Kemasan
566	Arti Bahasa	:	Tidak Ada Terjemahan
591	Uraian Warna	:	Hitam, Putih, Kuning, Oranye, Merah, Hijau
511	Kelas Barang/Jasa	:	30
510	Uraian Barang/Jasa	:	===Biskuit Kentang (Kue tradisional); Bumbu-bumbu yang mengandung monosodium glutamate atau ekstrak protein terhidrolisasi yang berasal dari ikan, daging atau sayuran; Emping (kerupuk dari melinjo); Jagung yang sudah diolah; Kepingan jagung; Keripik Bawang; Keripik Kasubi Pahangga; Keripik camilan sereal; Keripik dan kerupuk berbahan dasar tepung dan berbahan dasar gandum; Keripik produksi gandum; Keripik sereal; Kerupuk Kentang; Kerupuk bawang; Kerupuk ikan dengan perasa; Kerupuk jagung; Kerupuk pisang; Kerupuk udang dengan rasa; Kue Bingka Kentang; Kue kering (pastri); Makanan ringan berbahan dasar tepung; Makanan ringan berbahan dasar tepung yang memiliki varian rasa udang pedas manis dan rumput laut; Makanan ringan yang terbuat dari tepung kentang; Penguat rasa; Tepung jagung; biskuit; biskuit bawang; brondong jagung; camilan jagung gembung; camilan jagung kembung rasa bumbu; camilan jagung rasa keju; jagung giling; keripik [produk sereal]; keripik berbahan dasar biji-bijian; keripik butterscotch; keripik camilan sereal instan; keripik gandum utuh; keripik jagung; keripik kacang (gula-gula); keripik nasi; keripik taco; keripik tipis kering yang terbuat dari mi goreng; keripik tortilla; keripik tortilla gandum utuh; keripik tortilla jagung; keripik udang; kerupuk; kerupuk singkong; kerupuk udang; kue stik bawang; madu; madu untuk makanan dan minuman; makanan dari jagung; makanan ringan berbahan dasar jagung; makanan ringan berbahan dasar tepung kentang; makanan ringan berbasis jagung; makanan ringan yang terutama terdiri dari biji-bijian; marning jagung; msg (penyedap rasa); nachos [keripik tortilla]; penyedap rasa; popcorn dan makanan ringan berbahan dasar jagung; rumput laut [bumbu]; rumput laut untuk digunakan sebagai bumbu===

210	Nomor Permohonan	:	DID2021044207	540 Etiket
220	Tanggal Penerimaan	:	30/06/2021 17:42:43	
320	Prioritas	:		
730	Nama Pemohon	:	PT. NUSANTARA PERKASA HARAPAN ABADI	
	Alamat Pemohon	:	Jl. Lantebung Rt. 001 Rw. 002, Bira Tamalanrea, Kota Makassar, Sulawesi Selatan	
740	Nama Kuasa	:	Neneng Sri Wiyanti S.E.	
	Alamat Kuasa	:	Pulungan, Winston & Partners Graha Intermasa 3rd Floor Jalan Cempaka Putih Raya No.102, Jakarta 10510	

NPH

	Tipe Merek	:	Merek Kata
	Nama Merek	:	NPH
566	Arti Bahasa	:	
591	Uraian Warna	:	Hitam, putih
511	Kelas Barang/Jasa	:	8
510	Uraian Barang/Jasa	:	===Batu gerinda; Kunci Inggris; Kunci Ring; MATA BOR; Mata bor (bagian dari alat tangan); Palu; asah [tangan alat]; gergaji [perkakas tangan]; obeng, non-listrik; pahat===

210	Nomor Permohonan	:	DID2021044208	540 Etiket
220	Tanggal Penerimaan	:	30/06/2021 17:48:12	
320	Prioritas	:		
730	Nama Pemohon	:	PT. NUSANTARA PERKASA HARAPAN ABADI	
	Alamat Pemohon	:	Jl. Lantebung Rt. 001 Rw. 002, Bira Tamalanrea, Kota Makassar, Sulawesi Selatan	
740	Nama Kuasa	:	Neneng Sri Wiyanti S.E.	
	Alamat Kuasa	:	Pulungan, Winston & Partners Graha Intermasa 3rd Floor Jalan Cempaka Putih Raya No.102, Jakarta 10510	

TAKIWA

	Tipe Merek	:	Merek Kata
	Nama Merek	:	TAKIWA
566	Arti Bahasa	:	
591	Uraian Warna	:	Hitam, putih

511	Kelas Barang/Jasa	:	8
510	Uraian Barang/Jasa	:	===Batu gerinda; Kunci Inggris; Kunci Ring; MATA BOR; Mata bor (bagian dari alat tangan); Palu; asah [tangan alat]; gergaji [perkakas tangan]; obeng, non-listrik; pahat===

210	Nomor Permohonan	:	DID2021044209
220	Tanggal Penerimaan	:	30/06/2021 17:48:33
320	Prioritas	:	
730	Nama Pemohon	:	MIRANDA WIBOWO
	Alamat Pemohon	:	JL. NITIDIPURAN NO. 1 RT. 008 RW. 002 KEL. NGUPASAN, KEC. GONDOMANAN KOTA YOGYAKARTA - JAWA TENGAH, Kota Yogyakarta, DI Yogyakarta
740	Nama Kuasa	:	
	Alamat Kuasa	:	

540 Etiket



	Tipe Merek	:	Merek Kata
	Nama Merek	:	GEGURITAN by Koh Hwat
566	Arti Bahasa	:	Tidak Ada Terjemahan
591	Uraian Warna	:	Hitam, putih
511	Kelas Barang/Jasa	:	25
510	Uraian Barang/Jasa	:	===Bagian tumit untuk kaos kaki; Ikat kaos kaki elastis; Kaos Promosi; Kaos anak-anak; Kaos kaki bayi; Kaos kaki pramuka; Kaos kaki yang menyerap keringat; Kaos polo (lengan pendek), kaos polo (lengan panjang); Kaos sepak bola Amerika; Kaos t-shirt; Kaos tanpa lengan; Pakaian berkaitan dengan skateboard (papan luncur) yaitu, atasan (pakaian), tank top, kaus oblong (t-shirt), kemeja lengan panjang, celana, celana pendek, kaus/kemeja yang menyerap keringat (sweatshirt), jaket, ikat pinggang, tutup kepala, topi, beanie dan kaus kaki.; Pakaian, tutup kepala, yaitu baju (dengan atau tanpa kerah dan/atau lengan), celana (pendek atau panjang), rok, gaun, kaus kaki, jaket (dengan atau tanpa tudung), sapu tangan (handkerchiefs), pita, topi (hats), topi (caps), visor, sepatu, sandal dan sandal selop; Pakaian, yaitu pakaian dalam wanita yang menampilkan lekuk tubuh pemakainya (intimates); Pakaian, yaitu, atasan, kemeja, jaket, kaus yang menyerap keringat, jaket dengan penutup kepala; Pakaian, yaitu, jaket, kemeja, sweater, kaos yang menyerap keringat, t-shirt, atasan, celana, celana panjang, bawahan, alas kaki, topi, dan tutup kepala; Pakaian, yaitu, kemeja polo, pullover tanpa lengan, blus, blus tanpa lengan, t-shirt, rompi, kaus, rok, pakaian renang, pakaian renang, jaket olahraga, rompi stadion, rompers, pengikat untuk pakaian; Pakaian, yaitu, lilitan; Pakaian, yaitu, pakaian dalam wanita, atasan, pakaian bawahan, bra, pakaian wanita yang pas di tubuh digunakan sebagai pakaian dalam, bra olahraga, celana dalam wanita, kamisol, pakaian tidur, pakaian kasual untuk bersantai, pakaian dalam, pakaian untuk kegiatan aktif, yaitu, pakaian yang terdiri atas celana panjang dan jaket, pakaian dan celana untuk olahraga, dan pakaian dan celana untuk yoga, pakaian renang, pakaian pantai, celana pendek pria untuk pakaian dalam dengan karet pada bagian pinggang, korset, ikat kaos kaki elastis, pakaian ketat untuk pesenam/penari, jubah, jaket, jas, jas/setelan, pakaian tahan air untuk dipakai pada saat hujan, celana pendek, celana panjang, gaun, rok, kemeja, kaos tanpa lengan, kaos/kemeja yang menyerap keringat, baju hangat, rompi, blus, ikat pinggang, skarf, sarung tangan, sarung tangan musim dingin, kaos kaki; Pakaian, yaitu, setelan baju, gaun-gaun, jas-jas, mantel panjang, jaket, pakaian hujan, celana, celana panjang, celana pendek, jins, rok-rok, blus, kemeja, T-shirt, rompi, baju kaos, cardigan, pakaian dalam dan pakaian tidur; Pakaian, yaitu, stoking panjang, alas kaki, sepatu basket, sepatu kets basket, kaos oblong, kemeja, kaos polo, sweater lengan panjang, celana olahraga, celana, kaos tanpa lengan, kaos jersey, celana pendek, piyama, baju olahraga, kemeja rugby, sweater, ikat pinggang, pakaian ringan untuk tidur, topi, topi sebagai tutup kepala, visor sebagai penutup kepala, pakaian pemanasan untuk olahraga, celana untuk pemanasan, atasan untuk pemanasan, kaos aksesoris basket (shooting shirts), jaket, blazer, dasi sebagai pakaian, kotak saku, sapu tangan, jaket tahan angin, parka, mantel, tadah liur bayi bukan dari kertas, pakaian tidur bayi yang baru lahir, bando, ban pergelangan tangan sebagai pakaian, celemek, pakaian dalam, celana pendek boxer, celana ketat boxer, celana panjang, pelindung telinga, sarung tangan, sarung tangan musim dingin, syal, baju tenun dan rajut, gaun jersey, gaun, gaun dan seragam pemandu sorak, pakaian renang, pakaian mandi, baju renang, bikini, tankini, celana renang, celana mandi, celana pendek untuk selancar, pakaian karet untuk olahraga air (wet suits), pakaian penutup di pantai, pakaian penutup setelah mandi, kain penutup setelah mandi, sandal, sandal pantai, topi pantai, pelindung matahari sebagai penutup kepala, topi renang, topi mandi, penutup kepala dengan tambahan rambut palsu (wigs); Pakaian, yaitu, t-shirt, kemeja, hoodies, kemeja berkerudung, jaket, topi, beanies, syal, kaus kaki; Pakaian, yaitu, tank top, t-shirt, pullover bertudung, dan kemeja kasual bertudung; Pakaian, yang berkaitan dalam bidang bola basket, permainan elektronik, olahraga elektronik dan olahraga virtual yaitu, stoking panjang, alas kaki, sepatu basket, sepatu kets basket, kaos oblong, kemeja, kaos polo, sweater lengan panjang, celana olahraga, celana, kaos tanpa lengan, kaos jersey, celana pendek, piyama, baju olahraga, kemeja rugby, sweater, ikat pinggang, dasi, pakaian ringan untuk tidur, topi, topi sebagai tutup kepala, visor sebagai penutup kepala, beanies, pakaian pemanasan untuk olahraga, celana untuk pemanasan, atasan untuk pemanasan, kaos aksesoris basket (shooting shirts), jaket, jaket tahan angin, parka, mantel, tadah liur bayi bukan dari kertas, bando, ikat pergelangan tangan, celemek, pakaian dalam, celana pendek boxer, celana panjang, pelindung telinga, sarung tangan, sarung tangan musim dingin, syal, baju tenun dan rajut, gaun jersey, gaun, gaun dan seragam pemandu sorak, pakaian renang, pakaian mandi, baju renang, bikini, tankini, celana renang, celana mandi, celana pendek untuk selancar, pakaian karet (wet suits) untuk ski air dan menyelam, pakaian penutup di pantai, pakaian penutup setelah mandi, kain penutup setelah mandi, sandal, sandal pantai, topi pantai, pelindung matahari sebagai penutup kepala, topi renang, topi mandi, penutup kepala dengan tambahan rambut palsu (wigs); Penahan kaos kaki; Pengikat kaos kaki; Penutup kaos kaki bergaya Jepang (penutup tabi); Pita atau karet penahan kaos kaki; Potongan-potongan kain untuk bagian tumit kaos kaki; baju kaos (t-shirt); baju kaos [pakaian]; baju kaos bertopi; celana berupa kaos kaki (stoking); kaos; kaos berkerah; kaos grafis; kaos kaki; kaos kaki neoprene; kaos kaki panjang; kaos kaki penghangat; kaos kaki tipis yang dikenakan untuk melapisi bagian dalam sepatu (sol dalam sepatu, selain untuk kegunaan ortopedi); kaos lengan pendek; kaos oblong; kaos oblong anak-anak; kaos oblong bayi; kaos oblong pria; kaos oblong wanita; kaos polo; kaos replika sepak bola; kaos replika, celana pendek dan kaus kaki; kaos sepak bola; kaos singlet; kaos t shirt; kaos turtleneck tiruan; kaos yoga; kaos, celana pendek dan kaus kaki American football; kaos/kemeja yang menyerap keringat; pakaian luar, yaitu, mantel; pakaian tahan air, yaitu, sepatu, jaket, dan celana tahan air;

pakaian yaitu, bandana, blus, capri, jas, gaun, sarung tangan, jaket, jeans, baju kaus jersey, legging, pakaian dalam, pakaian kasual untuk bersantai, baju hamil, dasi, pakaian kerja (overall), piyama, celana, pakaian ponco, jas hujan, jubah, sarung, syal, kemeja , celana pendek, rok, skort, pakaian tidur, kaus kaki, pita penahan keringat (sweat band), sweater, celana yang menyerap keringat, pakaian yang menyerap keringat, pakaian renang, tank top, kaus oblong, pakaian olah raga (track suit), pakaian dalam (undergarment), rompi, jaket tahan angin dan windshirt; pakaian, termasuk pakaian jadi, kaos, kaus kaki panjang berbahan kain, kaus kaki, celana ketat, legging, pakaian dalam, rompi, bra, celana dalam, pakaian tidur; pakaian, yaitu piyama, baju kaos; kaos/kemeja yang menyerap keringat, T-shirt, celana panjang, jaket, kaos kaki pendek, pakaian dalam, dasi dan baju hangat, tutup kepala, topi; replika kaos sepak bola Amerika; sepatu untuk pria, wanita dan anak-anak; alas kaki, seperti sepatu luar ruangan, pakaian dan karet; pakaian olahraga, yaitu, kaos, Switer lengan panjang, celana pendek, celana olahraga, celana olahraga; setelan kaos bertudung (hoodies)===

---

210 Nomor Permohonan : DID2021044210
540 Etiket
220 Tanggal Penerimaan : 30/06/2021 17:51:12
320 Prioritas :
730 Nama Pemohon : RICARDO HANDOKO
Alamat Pemohon : Jl. Darmawangsa V No. 1 RT/RW. 006/002, Kel. Pulo, Kec. Kebayoran Baru, Jakarta Selatan, Provinsi DKI Jakarta. , Kota Administrasi Jakarta Selatan, DKI Jakarta
740 Nama Kuasa : Patricia Ann Winarta B.A., S.H., M.H.,
Alamat Kuasa : Winarta IP Practice Kompleks Bukit Gading Mediterania (Florencia) Boulevard Bukit Gading Raya Blok A 16-17 Kelapa Gading Permai

ERHAIR
HAIRGROW

Tipe Merek : Merek Kata
Nama Merek : ERHAIR HAIRGROW
566 Arti Bahasa : Tidak Ada Terjemahan
591 Uraian Warna : HITAM DAN PUTIH
511 Kelas Barang/Jasa : 3
510 Uraian Barang/Jasa : ===kondisioner sampo; pomade rambut; sediaan perawatan rambut tanpa obat untuk keperluan kosmetik; sediaan untuk perawatan kulit kepala dan rambut; semprotan rambut; shampo rambut; warna rambut===

---

210 Nomor Permohonan : DID2021044211
540 Etiket
220 Tanggal Penerimaan : 30/06/2021 17:51:16
320 Prioritas :
730 Nama Pemohon : PT LUMINA AESTHETICS CLINIC
Alamat Pemohon : Jl. Dewi Sri No. 88E, Legian, Kuta, Kabupaten Badung, Bali, 80361
740 Nama Kuasa : Phoa Bing Hauw S.H.
Alamat Kuasa : Rukan Sentra Niaga Puri Blok T1-14 Puri Indah,

Dr. LUMIS

Tipe Merek : Merek Kata dan Lukisan
Nama Merek : Dr. LUMIS
566 Arti Bahasa : Tidak Ada Terjemahan
591 Uraian Warna : Hitam
511 Kelas Barang/Jasa : 3
510 Uraian Barang/Jasa : ===Masker Wajah; Pembersih wajah; emulsi, gel dan lotion untuk perawatan kulit; gel untuk wajah tidak mengandung obat; krim anti-penuaan untuk wajah; krim kosmetik untuk perawatan kulit; krim pemutih kulit; krim untuk mencegah kerutan wajah; krim wajah tidak mengandung obat; lotion untuk wajah; pelembab wajah tidak mengandung obat; pelindung terhadap sinar matahari untuk wajah tidak mengandung obat; pembersih wajah tidak mengandung obat; sabun wajah; sediaan kosmetik anti-penuaan; sediaan kosmetik untuk perawatan kulit; sediaan pembersih wajah; sediaan perawatan kulit anti-penuaan; sediaan perawatan kulit tanpa obat; serum anti-penuaan untuk wajah; serum untuk wajah tidak mengandung obat; tabir surya; toner untuk wajah tidak mengandung obat===

---

210 Nomor Permohonan : DID2021044212
540 Etiket
220 Tanggal Penerimaan : 30/06/2021 17:51:58
320 Prioritas :
730 Nama Pemohon : ROOTS Corporation
Alamat Pemohon : 16, Wausan-ro 11-gil, Mapo-gu, Seoul, Republic of Korea
740 Nama Kuasa : H. Amris Pulungan S.H.
Alamat Kuasa : Pulungan, Wiston & Partners Graha Intermasa 3rd Floor Jl. Cempaka Putih Raya No. 102, Jakarta 10510

Badee

Tipe Merek : Merek Kata
Nama Merek : Badee

566 Arti Bahasa :

591 Uraian Warna : Hitam, putih

511 Kelas Barang/Jasa : 25

510 Uraian Barang/Jasa : ===Baju renang; Syal; Tutup kepala; alas kaki; ikat pinggang [pakaian]; jas; kaus kaki; pakaian; piyama; rompi===

---

210 Nomor Permohonan : DID2021044213 540 Etiket

220 Tanggal Penerimaan : 30/06/2021 17:56:06

320 Prioritas :

730 Nama Pemohon : RICARDO HANDOKO

Alamat Pemohon : Jl. Darmawangsa V No. 1 RT/RW. 006/002, Kel. Pulo, Kec. Kebayoran Baru, Jakarta Selatan, Provinsi DKI Jakarta., Kota Administrasi Jakarta Selatan, DKI Jakarta

740 Nama Kuasa : Patricia Ann Winarta B.A., S.H., M.H.,

Alamat Kuasa : Winarta IP Practice Kompleks Bukit Gading Mediterania (Florencia) Boulevard Bukit Gading Raya Blok A 16-17 Kelapa Gading Permai

ERHAIR
RESTORE

Tipe Merek : Merek Kata

Nama Merek : ERHAIR RESTORE

566 Arti Bahasa : Tidak Ada Terjemahan

591 Uraian Warna : HITAM DAN PUTIH

511 Kelas Barang/Jasa : 3

510 Uraian Barang/Jasa : ===kondisioner sampo; pomade rambut; sediaan perawatan rambut tanpa obat untuk keperluan kosmetik; sediaan untuk perawatan kulit kepala dan rambut; semprotan rambut; shampo rambut; warna rambut===

---

210 Nomor Permohonan : DID2021044214 540 Etiket

220 Tanggal Penerimaan : 30/06/2021 18:01:15

320 Prioritas :

730 Nama Pemohon : RICARDO HANDOKO

Alamat Pemohon : Jl. Darmawangsa V No. 1 RT/RW. 006/002, Kel. Pulo, Kec. Kebayoran Baru, Jakarta Selatan, Provinsi DKI Jakarta., Kota Administrasi Jakarta Selatan, DKI Jakarta

740 Nama Kuasa : Patricia Ann Winarta B.A., S.H., M.H.,

Alamat Kuasa : Winarta IP Practice Kompleks Bukit Gading Mediterania (Florencia) Boulevard Bukit Gading Raya Blok A 16-17 Kelapa Gading Permai

ERHAIR
SCALPERFECT

Tipe Merek : Merek Kata

Nama Merek : ERHAIR SCALPERFECT

566 Arti Bahasa : Tidak Ada Terjemahan

591 Uraian Warna : HITAM DAN PUTIH

511 Kelas Barang/Jasa : 3

510 Uraian Barang/Jasa : ===kondisioner sampo; pomade rambut; sediaan perawatan rambut tanpa obat untuk keperluan kosmetik; sediaan untuk perawatan kulit kepala dan rambut; semprotan rambut; shampo rambut; warna rambut===

---

210 Nomor Permohonan : DID2021044215 540 Etiket

220 Tanggal Penerimaan : 30/06/2021 18:08:39

320 Prioritas :

730 Nama Pemohon : PT CALBEE-WINGS FOOD

Alamat Pemohon : Gedung Graha Gawi, Jl. Setiabudi Selatan Kav. 10, Kota Administrasi Jakarta Selatan, DKI Jakarta

740 Nama Kuasa :

Alamat Kuasa :



Tipe Merek : Merek Kata dan Lukisan

Nama Merek : JAPOTA dan Lukisan

566 Arti Bahasa : Tidak Ada Terjemahan

591 Uraian Warna : Hitam, Putih, Kuning, Hijau, Merah, Cokelat, Oranye

511 Kelas Barang/Jasa : 30

510 Uraian Barang/Jasa : ===Biskuit Kentang (Kue tradisional); Bumbu-bumbu yang mengandung monosodium glutamate atau ekstrak protein terhidrolisasi yang berasal dari ikan, daging atau sayuran; Emping (kerupuk dari melinjo); Jagung yang sudah diolah; Kepingan jagung; Keripik Bawang; Keripik Kasubi Pahangga; Keripik camilan sereal; Keripik dan kerupuk berbahan dasar tepung dan berbahan dasar gandum; Keripik produksi gandum; Keripik sereal; Kerupuk Kentang; Kerupuk bawang; Kerupuk

ikan dengan perasa; Kerupuk jagung; Kerupuk pisang; Kerupuk udang dengan rasa; Kue Bingka Kentang; Kue kering (pastri); Makanan ringan berbahan dasar tepung; Makanan ringan berbahan dasar tepung yang memiliki varian rasa udang pedas manis dan rumput laut; Makanan ringan yang terbuat dari tepung kentang; Penguat rasa; Tepung jagung; biskuit; biskuit bawang; brondong jagung; camilan jagung gembung; camilan jagung kembung rasa bumbu; camilan jagung rasa keju; jagung giling; keripik [produk sereal]; keripik berbahan dasar biji-bijian; keripik butterscotch; keripik camilan sereal instan; keripik gandum utuh; keripik jagung; keripik kacang (gula-gula); keripik nasi; keripik taco; keripik tipis kering yang terbuat dari mi goreng; keripik tortilla; keripik tortilla gandum utuh; keripik tortilla jagung; keripik udang; kerupuk; kerupuk singkong; kerupuk udang; kue stik bawang; madu; madu untuk makanan dan minuman; makanan dari jagung; makanan ringan berbahan dasar jagung; makanan ringan berbahan dasar tepung kentang; makanan ringan berbasis jagung; makanan ringan yang terutama terdiri dari biji-bijian; marning jagung; msg (penyedap rasa); nachos [keripik tortilla]; penyedap rasa; popcorn dan makanan ringan berbahan dasar jagung; rumput laut [bumbu]; rumput laut untuk digunakan sebagai bumbu===

---

210 Nomor Permohonan : DID2021044216
220 Tanggal Penerimaan : 30/06/2021 18:13:16
320 Prioritas :
730 Nama Pemohon : Yohanes Kurnia Widjaja
Alamat Pemohon : Jl. Sikas Hijau FX 3/5 RT/RW : 001/008
Kel. Semanan Kec. Kalideres, Kota Administrasi Jakarta Barat, DKI Jakarta, 11850
740 Nama Kuasa : Andi Widiatno S.H., S.Kom., M.H.
Alamat Kuasa : Kompleks Mangga Dua Mall Rukan Blok A No. 21

540 Etiket

roxie

Tipe Merek : Merek Kata
Nama Merek : roxie
566 Arti Bahasa : Tidak Ada Terjemahan
591 Uraian Warna : hitam; putih
511 Kelas Barang/Jasa : 10
510 Uraian Barang/Jasa : ===Filter udara untuk digunakan dengan aparatus pendukung pernapasan; Filter untuk keperluan medis untuk memurnikan udara untuk bernapas; Kanula Oksigen (untuk keperluan medis); Mesin dan peralatan medis; Peralatan pernapasan portabel untuk pasien untuk digunakan dengan sumber oksigen portabel, khususnya silinder oksigen; Tabung pernapasan; Tabung udara terkompresi untuk keperluan medis; Tabung untuk digunakan dengan aparatus pernapasan medis; instrumen dan peralatan kebugaran (wellness) umum, yaitu, perangkat pemantauan kesehatan untuk memperkirakan konsumsi oksigen maksimal.; konsentrator oksigen untuk keperluan medis===

---

210 Nomor Permohonan : DID2021044217
220 Tanggal Penerimaan : 30/06/2021 18:23:31
320 Prioritas :
730 Nama Pemohon : PT CALBEE-WINGS FOOD
Alamat Pemohon : Gedung Graha Gawi, Jl. Setiabudi Selatan Kav. 10, Kota Administrasi Jakarta Selatan, DKI Jakarta, 12920
740 Nama Kuasa :
Alamat Kuasa :

540 Etiket



Tipe Merek : Merek Kata
Nama Merek : JAPOTA dan Lukisan
566 Arti Bahasa : Tidak Ada Terjemahan
591 Uraian Warna : Hitam, Putih, Merah, Kuning, Oranye, Hijau
511 Kelas Barang/Jasa : 29
510 Uraian Barang/Jasa : ===Ayam rempah madu; Buah dan sayuran beku-kering dalam bentuk keripik; Jagung manis, sudah diproses; Kacang rasa (berbumbu); Keripik Kentang Telur Asin; Keripik rumput laut; Keripik singkong aneka rasa; Keripik talas; Keripik ubi aneka rasa; Keripik ubi dengan perasa; Makanan ringan ayam goreng; Makanan ringan berbahan dasar singkong; Makanan ringan dan keripik berbahan dasar kentang; Makanan ringan rumput laut goreng; Mentega dari bawang putih; Olesan berbahan dasar bawang putih; Produk terbuat dari kentang; bawang merah olahan digunakan sebagai sayuran; bawang putih olahan digunakan sebagai sayuran; bawang, diawetkan; bawang, diolah; bubuk keju; ekstrak daging sapi panggang; jagung manis, diolah; kacang diberi bumbu; kacang dilapisi madu; keju; kentang goreng; kentang, diawetkan; kentang, diolah; keripik; keripik buah; keripik kentang; keripik kentang rendah lemak; keripik kentang terbuat dari ubi jalar; keripik pisang; keripik sayuran; keripik singkong; keripik tempe; keripik ubi; makanan ringan berbahan dasar kentang; makanan ringan berbahan dasar laver (rumput laut yang dapat dimakan); makanan ringan berbahan dasar sayuran; makanan ringan dan keripik berbahan dasar kacang; makanan ringan dan keripik berbahan dasar kedelai; makanan ringan dengan bahan utama daging; makanan ringan siap saji yang terutama terdiri dari kentang dan keripik, kacang-kacangan, produk kacang, biji-bijian, sayuran atau kombinasinya; termasuk keripik kentang, keripik kentang garing, keripik sayuran, keripik talas, keripik garing, makanan ringan daging babi, makanan ringan daging sapi, makanan ringan berbasis kedelai, makanan ringan berbasis kacang-kacangan dan olesan, saus, keju; makanan ringan terutama terdiri dari buah-buahan dan kacang-kacangan; makanan ringan terutama terdiri dari daging, ikan, unggas atau sayuran; mentega; mentega dengan bumbu; mentega madu; onion rings (olahan dari bawang); pasta bawang putih untuk keperluan kuliner; produk makanan dan makanan ringan konsumen yang terbuat dari kentang; rumput laut panggang; saus keju; stok olahan berbahan dasar rumput laut; susu===

210	Nomor Permohonan	:	DID2021044218	540 Etiket
220	Tanggal Penerimaan	:	30/06/2021 18:30:59	
320	Prioritas	:		
730	Nama Pemohon	:	Youdao Rubber Co., LTD.	
	Alamat Pemohon	:	Room 1307, No. 182-6, Haier Road, Laoshan District, Qingdao, Shandong	
740	Nama Kuasa	:	Emirsyah Dinar	
	Alamat Kuasa	:	Gedung Graha Pratama Lantai 15 Jalan MT. Haryono Kavling 15	
	Tipe Merek	:	Merek Lukisan	
	Nama Merek	:	E + logo	
566	Arti Bahasa	:	Tidak Ada Terjemahan	
591	Uraian Warna	:	Hitam, putih	
511	Kelas Barang/Jasa	:	12	
510	Uraian Barang/Jasa	:	===ban dalam untuk ban kendaraan; ban dalam untuk ban pneumatik; ban dalam untuk roda kendaraan kehutanan; ban mobil; ban pneumatik; ban truk; ban untuk ban mobil; ban untuk roda kendaraan; casing untuk ban pneumatik; perlengkapan untuk memperbaiki ban dalam===	

210	Nomor Permohonan	:	DID2021044219	540 Etiket
220	Tanggal Penerimaan	:	30/06/2021 18:31:19	
320	Prioritas	:		
730	Nama Pemohon	:	LILYSAN WIJAYA	
	Alamat Pemohon	:	Jl. Kamper Mas Blok C No. 22, Kelurahan/Desa Sidorame Barat I, Kecamatan Medan Perjuangan, Kota Medan, Sumatera Utara, 20236	
740	Nama Kuasa	:	Vincent Teodoran S.H.,M.Kn.	
	Alamat Kuasa	:	PATENESIA Jl. Kapten Sumarsono Komp. Graha Metropolitan Blok A IV No. 2 Kelurahan Helvetia Kecamatan Labuhan Deli Kabupaten Deli Serdang	
	Tipe Merek	:	Merek Kata dan Lukisan	
	Nama Merek	:	ROTI ROMI Roti Mimpi Indah	
566	Arti Bahasa	:	Tidak Ada Terjemahan	
591	Uraian Warna	:	Krem, Coklat Muda dan Coklat Tua.	
511	Kelas Barang/Jasa	:	35, 30	
510	Uraian Barang/Jasa	:	===Eceran dan grosir toko roti; Toko kue; Toko kue online; Toko oleh-oleh; Toko online di bidang roti-roti dan kue-kue; Toko roti online; Toko yang menjual kue; jasa strategi pemasaran melalui media sosial; layanan eceran atau grosir untuk gula-gula, roti dan roti; layanan ritel disediakan oleh toko roti; pemasaran media sosial; pemasaran online; penyediaan jasa penjualan eceran melalui platform penjualan secara daring/e-commerce; stan penjualan kue-kue; stan penjualan roti-roti; toko roti=== ===Biskuit selai kacang; Kue Bolu Panggang; Kue Kacang Spesial; Kue Klepon; Kue berbahan dasar tepung; Kue dan gula-gula; Kue tradisional; Makanan berbahan dasar tepung; Makanan ringan berbahan dasar tepung; Makanan ringan berbahan dasar tepung terigu; Makanan ringan terutama terdiri dari roti; Panettone (roti manis); Roti bun dengan selai; Roti kelapa; Roti kering; Roti manis; Roti pastry; Roti sobek; Roti tawar; Roti tawar manis; Roti, sandwich, biskuit; Tepung, roti, ragi, pastri (kue-kue); adonan yang dipilin untuk digoreng; biskuit rasa keju; camilan granola dengan campuran buah kering dan kacang sebagai makanan ringan; donat; kue adonan goreng; kue basah; kue es krim; kue keju; kue untuk makanan ringan; kue yang dikukus; kue-kue gurih; kukis (kue kering); makanan pencuci mulut gaya China, yaitu, bubur dengan delapan bahan (yang termasuk kacang, beras, kacang merah, longan yang dikeringkan, kacang hijau, dan lain-lain); makanan ringan berbahan dasar tapioka; makanan ringan berbahan dasar tepung kentang; makanan ringan berbahan dasar tepung tapioka diekstrusi; makanan yang dipanggang; picarones [donat]; pretzel [roti berbentuk simpul]; roti bakar; roti berlapis keju dan daging asap; roti berlapis keju dan telur; roti bun; roti bun krim; roti bun kukus dengan isian; roti bun kukus yang diisi dengan daging cincang [Chuka-manjuh]; roti dan roti bun; roti goreng; roti kacang; roti kukus; roti panggang; roti*; spiced cookies (kue kering)===	

210	Nomor Permohonan	:	DID2021044220	540 Etiket
220	Tanggal Penerimaan	:	30/06/2021 18:31:37	
320	Prioritas	:		
730	Nama Pemohon	:	Yasgo (Guangzhou) Feed Co., Ltd.	
	Alamat Pemohon	:	31-101, No. 88 Xinjiao Middle Road, Haizhu District, Guangzhou City 510220, Guangdong Province	
740	Nama Kuasa	:	Emirsyah Dinar	
	Alamat Kuasa	:	Gedung Graha Pratama Lantai 15 Jalan MT. Haryono Kavling 15	
	Tipe Merek	:	Merek Kata	
	Nama Merek	:	COUCOU	

566	Arti Bahasa	:	Tidak Ada Terjemahan
591	Uraian Warna	:	Hitam, putih
511	Kelas Barang/Jasa	:	31
510	Uraian Barang/Jasa	:	===Alas kotoran kucing; Biskuit untuk hewan peliharaan, dapat dimakan; Kunyah-kunyahan yang dapat dimakan untuk hewan; Kunyah-kunyahan yang dapat dimakan untuk hewan peliharaan; [pasir sampah] aromatik untuk hewan peliharaan; bahan makanan untuk kuda; buah, segar; makanan hewan; makanan ternak; minuman untuk hewan peliharaan; pakan kuda===

210	Nomor Permohonan	:	JID2021044221
220	Tanggal Penerimaan	:	30/06/2021 18:32:39
320	Prioritas	:	
730	Nama Pemohon	:	PT PEMBANGUNAN DELTAMAS
	Alamat Pemohon	:	JL. Tol Jakarta-Cikampek Km.37, Desa Hegarmukti, Kecamatan Cikarang Pusat, Kabupaten Bekasi, Jawa Barat
740	Nama Kuasa	:	Kasturi Djuli, SH., SE.
	Alamat Kuasa	:	Rukan Eksklusif Bukit Golf Mediterania Blok E No. 5, Pantai Indah Kapuk, Jakarta Utara

540 Etiket

riviera gallery

	Tipe Merek	:	Merek Kata dan Lukisan
	Nama Merek	:	RIVIERA GALLERY + Lukisan/Logo
566	Arti Bahasa	:	
591	Uraian Warna	:	Peach, Hitam
511	Kelas Barang/Jasa	:	36
510	Uraian Barang/Jasa	:	===Investasi dan mengatur penyaluran keuangan untuk Sektor Bisnis perusahaan dan mitra bisnis yang bergerak di bidang CSR & Humanitarian; Investasi dan mengatur penyaluran keuangan untuk Sektor Bisnis perusahaan dan mitra bisnis yang bergerak di bidang Industri Agribisnis; Investasi dan mengatur penyaluran keuangan untuk Sektor Bisnis perusahaan dan mitra bisnis yang bergerak di bidang Industri Emas dan Logam Mulia; Investasi dan mengatur penyaluran keuangan untuk Sektor Bisnis perusahaan dan mitra bisnis yang bergerak di bidang Industri Pembangkit Listrik (Power Plant) Energi Baru dan Terbarukan; Investasi dan mengatur penyaluran keuangan untuk Sektor Bisnis perusahaan dan mitra bisnis yang bergerak di bidang Industri Pengolahan Air; Investasi dan mengatur penyaluran keuangan untuk Sektor Bisnis perusahaan dan mitra bisnis yang bergerak di bidang Industri Perhotelan, Resort & Pariwisata; Investasi dan mengatur penyaluran keuangan untuk Sektor Bisnis perusahaan dan mitra bisnis yang bergerak di bidang Industri Pertambangan dan Mineral; Investasi dan mengatur penyaluran keuangan untuk Sektor Bisnis perusahaan dan mitra bisnis yang bergerak di bidang industri IT dan Telekomunikasi; Investasi dan mengatur penyaluran keuangan untuk Sektor Bisnis perusahaan dan mitra bisnis yang bergerak di bidang industri Kawasan Industri dan Manufaktur (Manufacturing); Investasi dan mengatur penyaluran keuangan untuk Sektor Bisnis perusahaan dan mitra bisnis yang bergerak di bidang industri Kawasan Kota Mandiri; Investasi dan mengatur penyaluran keuangan untuk Sektor Bisnis perusahaan dan mitra bisnis yang bergerak di bidang industri Kontraktor dan Pemasok (Supplier); Investasi dan mengatur penyaluran keuangan untuk Sektor Bisnis perusahaan dan mitra bisnis yang bergerak di bidang industri Maritim; Investasi dan mengatur penyaluran keuangan untuk Sektor Bisnis perusahaan dan mitra bisnis yang bergerak di bidang industri Media dan Penyiaran (Broadcasting); Investasi dan mengatur penyaluran keuangan untuk Sektor Bisnis perusahaan dan mitra bisnis yang bergerak di bidang industri Pasar Moderen; Investasi dan mengatur penyaluran keuangan untuk Sektor Bisnis perusahaan dan mitra bisnis yang bergerak di bidang industri Pendidikan; Investasi dan mengatur penyaluran keuangan untuk Sektor Bisnis perusahaan dan mitra bisnis yang bergerak di bidang industri Properti (Real Property); Investasi dan mengatur penyaluran keuangan untuk Sektor Bisnis perusahaan dan mitra bisnis yang bergerak di bidang industri Rumah Sakit, Program Kesehatan dan Farmasi;; Investasi dan mengatur penyaluran keuangan untuk Sektor Bisnis perusahaan dan mitra bisnis yang bergerak di bidang industri Transportasi darat, laut dan udara; Investasi dan mengatur penyaluran keuangan untuk Sektor Bisnis perusahaan dan mitra bisnis yang bergerak di bidang industri minyak dan gas (Oil & Gas) hulu hilir; Investasi dan mengatur penyaluran keuangan untuk Sektor Bisnis perusahaan dan mitra bisnis yang bergerak di bidang konsultan jasa dan produk; Jasa garansi untuk : komputer, PDA dan laptop; Jasa garansi untuk semua produk elektronik; Jasa pertukaran bagi waktu (timeshare) real estate; Jasa transaksi keuangan melalui blockchain; Jual beli rumah apartemen; Layanan real estat yang berkaitan dengan penjualan, pembelian dan penyewaan real estat, apartemen dan tempat tinggal; Pengelolaan rumah/ apartemen; Penyimpanan dan perdagangan emas; broker real estat, layanan manajemen dan penilaian; jaminan dan perjanjian; jasa agen real estat; jasa agen real estat untuk penyewaan gedung; jasa agen real estat untuk penyewaan properti; jasa agen real estat untuk penyewaan tanah; jasa akuisisi real estat; jasa biro akomodasi [apartemen]; jasa manajemen lahan yasan/realestat yang berkaitan dengan tanah; jasa manajemen lahan yasan/realestat yang berkaitan dengan bangunan/gedung tempat tinggal; jasa manajemen lahan yasan/realestat yang berkaitan dengan gedung kantor; jasa manajemen lahan yasan/realestat yang berkaitan dengan pusat perbelanjaan; jasa manajemen lahan yasan/realestat yang berkaitan dengan tempat ritel; jasa manajemen real estat yang berkaitan dengan bangunan komersial; jasa manajemen real estat yang berkaitan dengan perumahan; jasa manajemen real estat yang berkaitan dengan tempat industri; jasa pembayaran pensiun; jasa penilaian kapal pesiar; jasa penyewaan apartemen; jasa penyewaan apartemen, rumah, tempat komersial dan kantor; jasa penyewaan kantor untuk bekerja bersama; ketentuan cek perjalanan; konsultasi manajemen real estat; layanan agen real estat yang berkaitan dengan mencari apartemen untuk orang lain; layanan listing real estat untuk apartemen, kondominium, villa, dan kabin; layanan manajemen apartemen; layanan mata uang kripto; layanan mata uang virtual; layanan penilaian rumah; layanan pialang diskon; layanan wali amanat; lelang valuta asing dan/atau, logam mulia dan atau komoditas lainnya; manajemen real estat; manajemen real estat dan perumahan; manajemen real estat dari properti sewaan; manajemen real estat properti komersial; manajemen real estat rumah liburan; manajemen real estat, perumahan dan tanah; manajemen rumah (real estat); manajemen rumah apartemen; materi pengajaran audiovisual (tercetak); memberikan informasi terkait penilaian seni; memberikan informasi yang berkaitan dengan urusan real estat melalui Internet; mengatur keuangan untuk proyek konstruksi; menyediakan beasiswa kuliah; penasehat real estat; pengelolaan tanah

dan rumah apartemen; penilaian antik dan memberikan informasi yang berkaitan dengannya; penilaian batu mulia; penilaian cap; penilaian dan evaluasi real estat; penilaian kuda; penilaian mobil bekas; penilaian numismatik; penilaian perhiasan; penilaian real estat; penilaian seni; penilaian seni dan evaluasi barang antik; penilaian tanah; penyediaan informasi yang menawarkan di bidang real estat mengenai penyewaan, pembelian dan penjualan apartemen, kondominium, villa, dan kabin melalui portal website internet; sewa-beli fasilitas komputer; survei kuantitas; urusan real estat===

---

210 Nomor Permohonan : DID2021044222

540 Etiket

220 Tanggal Penerimaan : 30/06/2021 18:33:47

320 Prioritas :

730 Nama Pemohon : Tyson International APAC Ltd.

Alamat Pemohon : 89 AIA Capital Center Tower, 22nd Floor, Ratchadapisek road, Din Daeng, Din Daeng, Bangkok

740 Nama Kuasa : Emirsyah Dinar

Alamat Kuasa : Gedung Graha Pratama Lantai 15 Jalan MT. Haryono Kavling 15

First Pride

Tipe Merek : Merek Kata

Nama Merek : First Pride

566 Arti Bahasa : Tidak Ada Terjemahan

591 Uraian Warna : Hitam, putih

511 Kelas Barang/Jasa : 29, 30

510 Uraian Barang/Jasa : ===Babi; Bakso dan/atau kue (perkedel) sayuran; Bakso tahu dengan ikan dan/atau ayam; Produk daging kepiting; Produk-produk vegetarian yang disiapkan untuk dikonsumsi; Sediaan kacang kedelai; bahan makanan vegetarian terbuat dari minyak nabati dan lemak yang bisa dimakan; daging; daging buatan instan; daging sapi olahan; daging vegetarian terbuat dari minyak kedelai; daun bawang, diolah; nugget kentang parut; protein kedelai, digunakan sebagai pengganti daging; sosis vegetarian===
===makanan siap saji dingin; pangsit cumi-cumi; produk makanan yang mengandung terutama tepung===

---

210 Nomor Permohonan : DID2021044223

540 Etiket

220 Tanggal Penerimaan : 30/06/2021 18:45:22

320 Prioritas :

730 Nama Pemohon : Sun Lim

Alamat Pemohon : Citra Garden V Blok - A5 Nomor 36, RT006/RW010, Kelurahan Kamal - Kecamatan Kali Deres, Kota Administrasi Jakarta Barat, DKI Jakarta, 11810

740 Nama Kuasa : Erlin Hermawan SM

Alamat Kuasa : Jl. Pangeran Jayakarta No. 34P Kel. Mangga Dua Selatan Kec. Sawah Besar - Jakarta Pusat

TUWAGAKIT

Tipe Merek : Merek Kata dan Lukisan

Nama Merek : TUWAGAKIT

566 Arti Bahasa : Tidak Ada Terjemahan

591 Uraian Warna : HITAM, PUTIH, BIRU DAN UNGU

511 Kelas Barang/Jasa : 9

510 Uraian Barang/Jasa : ===Alat pelacak kendaraan yang terdiri dari modul radio seluler, sensor, pemancar, semuanya untuk digunakan sehubungan dengan pelacakan kendaraan, pemantauan kendaraan dan alarm anti-pencurian kendaraan [sehubungan dengan otomobil]; Aparatus dan instrumen pemeriksaan [pengawasan]; Aparatus pengatur serta pengendali listrik untuk pintu; Bahan untuk listrik utama [kawat, kabel]; Breket televisi; Casing (wadah) dari kulit untuk komputer tablet; Kabel HDMI; Kabel USB; Kabel audio; Kamera CCTV; Kotak untuk pengeras suara; Mouse komputer; Penyangga yang diadaptasi untuk komputer, laptop, dan komputer tablet; Peralatan Global Positioning System [GPS]; Peralatan dan instrumen pengendali tenaga listrik; Peralatan dan instrumen untuk mendiagnosa instalasi daya listrik; Peralatan komunikasi nirkabel, yaitu, peralatan telekomunikasi, peralatan komunikasi komputer, dan pengendali antarmuka nirkabel untuk komunikasi nirkabel, yaitu, untuk, penentuan posisi, lokasi, navigasi, pelacakan, keamanan, radar, pencitraan, perasa, dan komunikasi lainnya; Peralatan pengenalan wajah; Peralatan periferal komputer; Perangkat pendengar nirkabel; Speaker aktif dan pasif; Timbangan; Tusuk kontak, sok kontak dan kontak-kontak lain (sambungan listrik).; USB flash drive; adaptor daya; adaptor kabel; adaptor penghubung dari server ke jaringan area penyimpanan; aksesoris untuk perangkat seluler, portabel dan genggam, yaitu, earbud (perangkat pendengar berukuran kecil yang diletakan dilubang telinga), earphone dan headphone; alarm pencurian; alat baca [peralatan pengolah data]; alat baca sandi balok (barcode); alat dan instrumen pengajaran; alat navigasi satelit, yaitu, sebuah Global Positioning System (GPS); alat pemancar suara; alat pengolah data; alat pengukur; alat pengukur air (meteran air); alat ukur; alat ukur resistensi; aplikasi perangkat lunak komputer yang dapat diunduh; casing untuk ponsel pintar (smart phones); display panel datar; earphone; gelas ukur; instrumen pengukur (instrumen survei); jam tangan pintar; kabel charger; kabel data; kacamata 3D; kacamata pintar; kartu grafis komputer; komputer notebook; komputer pribadi; komputer tablet; kotak juke untuk komputer; kronograf [alat perekam waktu]; layar radiologi untuk keperluan industri; memori disk; microphone listrik; motherboard komputer dan motherboard; multimeter; papan memori; papan tombol komputer; pedometer; pelindung layar untuk perangkat seluler; pelindung layar yang terbuat dari kaca temper yang diadaptasi khusus untuk layar komputer; pembaca kartu memori; pengisi daya baterai; pengisi daya baterai telepon seluler untuk digunakan di kendaraan; penyangga yang diadaptasi untuk layar komputer; peralatan dan instrumen optik; peralatan dan instrumen pengajaran dan pengajaran; peralatan dan

perlengkapan keselamatan jiwa; perangkat keras komputer; perangkat lunak pengenalan wajah; perangkat penyimpanan data; power bank [baterai yang bisa diisi ulang); program pengoperasian komputer terekam; prosesor [unit pemrosesan pusat]; sensor; sensor jarak; sensor kecepatan; sensor posisi; sensor suhu; sensor tekanan; simulator pelatihan olahraga elektronik [perangkat pengajaran berbasis perangkat keras dan perangkat lunak komputer]; smartphone modular; speaker; speaker portabel; telepon seluler; televisi [LED] pemancar cahaya; ukuran===

---

210 Nomor Permohonan : DID2021044224

540 Etiket

220 Tanggal Penerimaan : 30/06/2021 18:52:13

320 Prioritas :

730 Nama Pemohon : Lily Laurenz Lo

Alamat Pemohon : Apartemen Regata Tower London 19 I, Kota Administrasi Jakarta Utara, DKI Jakarta

740 Nama Kuasa :

Alamat Kuasa :

Tipe Merek : Merek Kata dan Lukisan

Nama Merek : NVS (durable is good)

566 Arti Bahasa : Durable is good = Tahan lama itu bagus

591 Uraian Warna : Biru, kuning, dan putih

511 Kelas Barang/Jasa : 21, 9, 11

510 Uraian Barang/Jasa : ===Panci dan wajan masak [non-listrik]; Wajan anti lengket; Wajan ceper (peralatan masak); panci dan wajan masak, non-listrik; panci dan wajan untuk masak; panci wajan; peralatan masak [panci dan wajan]; peralatan oven; wajan; wajan ceper [peralatan memasak non-listrik]; wajan ceper non-listrik; wajan non-listrik===
===Aksesoris telepon seluler, yaitu headset, tali telepon genggam; Baterai ponsel (baterai isi ulang); Headset komunikasi; Headset telepon dan komputer; Headsets untuk telepon genggam; Kabel USB untuk ponsel; Kabel USB untuk ponsel selular; Kasing ponsel; Konektor ponsel untuk kendaraan; Pengisi baterai portabel untuk ponsel; Pengisi daya baterai ponsel; Pengisi daya baterai ponsel untuk digunakan di kendaraan; Pengisi daya baterai untuk ponsel; Pengisi daya usb untuk ponsel; aksesoris telepon seluler, yaitu headset, tali telepon genggam; alat pengisi baterai ponsel yang dapat dibawa; baterai untuk ponsel; casing untuk ponsel pintar; casing untuk ponsel pintar (smart phones); daya ponsel (baterai isi ulang); film pelindung disesuaikan untuk layar komputer, layar ponsel, dan layar jam tangan pintar; film pelindung disesuaikan untuk layar ponsel; film pelindung disesuaikan untuk layar ponsel pintar; film pelindung yang diadaptasi untuk ponsel pintar (smart phones); headset; headset handsfree untuk telepon seluler; headset nirkabel; headset nirkabel untuk digunakan dengan telepon seluler; headset nirkabel untuk telepon seluler, ponsel pintar dan komputer tablet; headset tanpa kabel untuk smartphone; headset telepon; headset untuk digunakan dengan komputer; headset untuk komunikasi; headset untuk telepon; headset untuk telepon seluler; kabel adaptor listrik untuk headset; mikrofon handsfree untuk ponsel; pelindung layar privasi disesuaikan untuk ponsel; pelindung layar yang terbuat dari kaca temper yang diadaptasi khusus untuk ponsel; pengisi daya baterai untuk ponsel; perangkat elektronik digital yang dapat dipakai dalam bentuk jam tangan (wristwatch), gelang tangan (wrist band) dan gelang (bangle) untuk digunakan dengan ponsel pintar, komputer tablet dan komputer portable; perangkat elektronik yang dapat dipakai/dikenakan, yaitu, jam tangan, gelang (bracelets), dan wristbands (gelang) yang terdiri dari perangkat lunak yang mengkomunikasikan data ke asisten digital pribadi (PDA), ponsel pintar, dan komputer pribadi melalui situs web Internet dan jaringan komputer dan komunikasi elektronik lainnya; perangkat pengisian baterai elektronik dalam bentuk bantalan pengisian nirkabel untuk digunakan dengan ponsel, tablet, dan perangkat seluler; sarung ponsel terbuat dari kain atau bahan tekstil; sarung/penutup untuk ponsel pintar (smart phones); stasiun docking untuk ponsel; tali (straps) untuk ponsel pintar (smart phones); tali ponsel; termometer digital, bukan untuk keperluan medis; termometer elektronik; termometer rumah tangga; termometer, bukan untuk keperluan medis; tongkat selfie disesuaikan untuk ponsel; tongkat selfie untuk ponsel===
===Oven dapur listrik; oven listrik; oven memanggang; oven memasak komersial; oven memasak listrik; oven memasak listrik untuk keperluan rumah tangga; oven microwave; oven pemanggang roti listrik; oven pemanggang untuk keperluan rumah tangga; peralatan-peralatan electrothermic rumah tangga, yaitu, oven pemanggang roti, kompor induksi elektromagnetik untuk keperluan rumah tangga, roaster listrik, autoclave listrik, pemasak-pemasak (cookers) sup listrik; wajan listrik===

---

210 Nomor Permohonan : DID2021044225

540 Etiket

220 Tanggal Penerimaan : 30/06/2021 19:04:01

320 Prioritas :

730 Nama Pemohon : MISRIADI

Alamat Pemohon : Dusun X Karang Sari, Kabupaten Deli Serdang, Sumatera Utara, 20374

740 Nama Kuasa :

Alamat Kuasa :

Tipe Merek : Merek Kata dan Lukisan

Nama Merek : LIWIH FOOD DIMSUM BOX

566 Arti Bahasa :

591 Uraian Warna : Merah, Kuning, Hijau, Hitam, Putih

511 Kelas Barang/Jasa : 29

510 Uraian Barang/Jasa : ===dimsum===

210	Nomor Permohonan	:	JID2021044226
220	Tanggal Penerimaan	:	30/06/2021 19:09:35
320	Prioritas	:	
730	Nama Pemohon	:	PT. KURIPAN RAYA
	Alamat Pemohon	:	Jl. Raya Parung Km. 47,5, Desa Tegal Kec. Kemang, Kabupaten Bogor 16310., Kabupaten Bogor, Jawa Barat, 16310
740	Nama Kuasa	:	
	Alamat Kuasa	:	
	Tipe Merek	:	Merek Kata dan Lukisan
	Nama Merek	:	PT. KURIPAN RAYA
566	Arti Bahasa	:	Tidak Ada Terjemahan
591	Uraian Warna	:	kuning, merah, hitam dan putih.
511	Kelas Barang/Jasa	:	37
510	Uraian Barang/Jasa	:	===Jasa Kontraktor; Jasa advis, konsultasi dan bantuan teknis sehubungan dengan jasa penggalian, ekstraksi pertambangan, pengeboran dan peledakan batu-batuan besar, pengaspalan dan pekerjaan tukang batu; Jasa binatu; Jasa konsultasi perbaikan, pemeliharaan dan instalasi pemanas air, peralatan dan perlengkapan pendinginan dan penyaringan air; Jasa laundry sepatu, jasa cuci sepatu, reparasi dan restorasi sepatu; Jasa merakit rangkaian suku cadang Kendaraan; Jasa pengelolaan penggalian pertambangan batu, pasir, tanah, tanah liat, batu hias, batu bangunan, batu kapur atau batu gamping, kerikil; Jasa- jasa dibidang bengkel kendaraan; Jasa-jasa di bidang bengkel kendaraan; Kegiatan khusus pemasangan berbagai pondasi dan tiang pancang untuk gedung, jalan/jembatan, bangunan pengairan, dermaga dan sejenisnya sebagai bagian dari pekerjaan yang tercakup dalam konstruksi gedung dan konstruksi bangunan sipil dan biasanya dikerjakan atas dasar subkontrak.; Layanan konsultasi yang berkaitan dengan pekerjaan perbaikan beton dan pekerjaan anti-korosi (anti-karat); Layanan konsultasi yang berkaitan dengan perbaikan dan penguatan bangunan dan struktur lainnya; Layanan perbaikan dan pemasangan terkait mobil, sepeda motor, kendaraan komersial dan/atau kendaraan tugas berat serta aksesoris dan suku cadang yang terkait; Layanan profesional dan konsultasi yang berkaitan dengan pemasangan, pemeliharaan dan perbaikan mesin pemurnian air reverse osmosis; Pembersihan bangunan (bagian dalam) dan pembersihan gedung (bagian luar) Informasi konstruksi; Pembersihan permukaan eksterior bangunan; bengkel kendaraan (perbaikan dan pemeliharaan); instalasi, pemeliharaan dan perbaikan peralatan dan peralatan untuk digunakan dalam penambangan, penambangan terbuka dan penggalian; jasa bengkel kendaraan bermotor; jasa konstruksi, yaitu, pembersihan lokasi; jasa konstruksi, yaitu, penggalian; jasa konsultasi yang berkaitan dengan konstruksi bangunan dan struktur lainnya; jasa kontraktor bangunan umum; jasa kontraktor pertambangan; jasa kontraktor properti; jasa kontraktor rumah; jasa pembangunan taman; jasa pembersihan industri dan komersial; jasa pembersihan jendela interior dan eksterior; jasa pengecatan interior rumah dekoratif; jasa teknik konstruksi [konsultasi konstruksi]; jasa teknik struktur (pembangunan); jasa-jasa dukungan teknis, yaitu, advis teknis yang terkait dengan pemasangan sistem dan suku cadang keamanan rumah dan otomasi.; jasa-jasa konsultasi di bidang instalasi, pemeliharaan dan perbaikan perangkat yang terhubung ke jaringan, peralatan, kendaraan, sistem otomasi rumah, dan sistem keamanan rumah di internet yang terhubung dengan jaringan; konstruksi dan pemeliharaan saluran pipa; konstruksi jalan; konstruksi kebiasaan jalan raya; konsultasi konstruksi; lantai polishing; layanan informasi dan konsultasi yang berkaitan dengan perbaikan kendaraan; layanan konsultasi dan informasi yang berkaitan dengan konstruksi; layanan konsultasi di bidang konstruksi, perbaikan, restorasi, pemeliharaan dan pemasangan; layanan konsultasi yang berkaitan dengan konstruksi bangunan; layanan konsultasi yang berkaitan dengan pemasangan peralatan audiovisual; layanan konsultasi yang berkaitan dengan pemasangan peralatan keamanan dan keselamatan; layanan konsultasi yang berkaitan dengan pemasangan peralatan otomasi gedung; layanan konsultasi yang berkaitan dengan pemasangan, pemeliharaan dan perbaikan mesin pemurnian air reverse osmosis; layanan konsultasi yang berkaitan dengan pemasangan, pemeliharaan dan perbaikan peralatan mekanik dan listrik; layanan konsultasi yang berkaitan dengan pembangunan dan perbaikan bandara dan fasilitas bandara; layanan konsultasi yang berkaitan dengan pembongkaran bangunan; layanan konsultasi yang berkaitan dengan pemeliharaan bangunan; layanan konsultasi yang berkaitan dengan pemeliharaan dan perbaikan peralatan mekanik dan listrik; layanan konsultasi yang berkaitan dengan renovasi bangunan dan struktur lainnya; layanan konsultasi yang berkaitan dengan renovasi properti; layanan pembersihan saluran air; layanan penggalian; layanan persiapan lahan konstruksi; manajemen proyek pembangunan gedung di tempat [pengawasan konstruksi]; memberikan informasi yang berkaitan dengan perbaikan atau pemeliharaan sistem parkir mekanis; mencuci pakaian; menyediakan informasi termasuk online mengenai pembangunan gedung dan jasa perbaikan dan pemasangan; pemasangan alat pemanas; pemasangan alat penerangan; pemasangan insulasi pipa; pemasangan mesin untuk menghasilkan listrik; pemasangan peralatan binatu dan dapur; pemasangan pipa ledeng; pemasangan produk desain interior; pemasangan sistem drainase air hujan; pemasangan sistem pemanas, ventilasi, dan pendingin udara [HVAC]; pemasangan sistem saluran air; pemasangan, pemeliharaan dan perbaikan sistem saluran air limbah; pembangunan dan perbaikan gudang; pembangunan gedung dari subdivisi dan pengembangan tanah dan bangunan pemukiman; pembangunan gedung kantor; pembangunan jalan; pembangunan sistem saluran air limbah; pembersihan bangunan [interior]; pembersihan gedung kantor dan tempat komersial; pembersihan jalan; pembersihan kendaraan; pembersihan properti perumahan dan komersial; pemeliharaan kendaraan; pemeliharaan, perbaikan dan pembersihan peralatan dan mesin untuk pembuatan semi-konduktor; pemolesan kendaraan; pencucian; pengaspalan jalan; pengembangan lahan (pembangunan); pengembangan perumahan (jasa pembangunan gedung); pengembangan properti (jasa gedung dan pembangunan); pengembangan properti (jasa pembangunan gedung); pengembangan tanah dan bangunan pemukiman (jasa pembangunan); pengerukan bawah air; pengupasan jalan; penyediaan informasi, saran dan konsultasi terkait pembersihan; penyegelan dan pengupasan jalan; penyewaan alat-alat berat dan suku cadang; penyewaan mesin penyapu jalan; perbaikan dan pemeliharaan mesin pembuatan jalan; perbaikan kendaraan; perbaikan truk; pipa saluran air; vulkanisasi ban [perbaikan]; vulkanisir ban mobil [perbaikan]===

540 Etiket

210	Nomor Permohonan	:	DID2021044227	540 Etiket
220	Tanggal Penerimaan	:	30/06/2021 19:18:45	
320	Prioritas	:		
730	Nama Pemohon	:	PT CAKRADIRI TEKNO GUNA GAS	
	Alamat Pemohon	:	JLN RAYA KEDIRI WATES NO 64 BLOK A, Kota Kediri, Jawa Timur, 64174	
740	Nama Kuasa	:		
	Alamat Kuasa	:		
	Tipe Merek	:	Merek Kata dan Lukisan	
	Nama Merek	:	OXY PLUS	
566	Arti Bahasa	:	Tidak Ada Terjemahan	
591	Uraian Warna	:	BIRU MUDA, HIJAU	
511	Kelas Barang/Jasa	:	5	
510	Uraian Barang/Jasa	:	===oksigen untuk keperluan medis; pemandian oksigen===	

210	Nomor Permohonan	:	DID2021044228	540 Etiket
220	Tanggal Penerimaan	:	30/06/2021 19:21:01	
320	Prioritas	:		
730	Nama Pemohon	:	PT Kilats Energy Indonesia	
	Alamat Pemohon	:	Cyber 2 Tower, lantai 17-18, Jalan H. R. Rasuna Said Blok X-5, Kelurahan Kuningan Timur, Kecamatan Setiabudi, Kota Administrasi Jakarta Selatan, DKI Jakarta, 12950	
740	Nama Kuasa	:		
	Alamat Kuasa	:		
	Tipe Merek	:	Merek Kata dan Lukisan	
	Nama Merek	:	KILATS	
566	Arti Bahasa	:		
591	Uraian Warna	:	Biru dan Abu-Abu	
511	Kelas Barang/Jasa	:	37, 39, 12	
510	Uraian Barang/Jasa	:	===perbaikan atau perawatan motor listrik; perbaikan atau perawatan motor listrik dan memberikan informasi yang berkaitan dengannya; perbaikan dan pemeliharaan kendaraan listrik=== ===penyewaan kendaraan listrik=== ===Mesin dan motor listrik untuk sepeda motor, skuter, kendaraan roda tiga dan kendaraan roda empat; Sepeda listrik; kendaraan darat bertenaga listrik; kendaraan elektrik; kendaraan listrik hibrida; kendaraan listrik ringan; motor listrik untuk kendaraan roda dua; sepeda motor listrik===	

210	Nomor Permohonan	:	JID2021044229	540 Etiket
220	Tanggal Penerimaan	:	30/06/2021 19:26:58	
320	Prioritas	:		
730	Nama Pemohon	:	PT Crowde Membangun Bangsa	
	Alamat Pemohon	:	Jl. Tebet Raya Nomor 34, Blok A Persil No.4, RT/RW: 009/004, Kelurahan Tebet Timur, Kecamatan Tebet, Kota Administrasi Jakarta Selatan, DKI Jakarta, 12820	
740	Nama Kuasa	:		
	Alamat Kuasa	:		
	Tipe Merek	:	Merek Kata dan Lukisan	
	Nama Merek	:	CROWDE	
566	Arti Bahasa	:	Tidak Ada Terjemahan	
591	Uraian Warna	:	Oranye (Jingga), Hijau dan Putih	
511	Kelas Barang/Jasa	:	36	
510	Uraian Barang/Jasa	:	===Jasa pinjaman peer to peer atau pinjaman online berbasis teknologi; jasa-jasa keuangan, yaitu pinjaman secara online; pinjaman online===	

210	Nomor Permohonan	:	DID2021044230	540 Etiket
220	Tanggal Penerimaan	:	30/06/2021 19:33:56	
320	Prioritas	:		
730	Nama Pemohon	:	Rinto Widjaja	

	Alamat Pemohon	:	Gg. Salak Timur VII/15A RT.06 RW.05, Tanjung Duren Utara, Kota Administrasi Jakarta Barat, DKI Jakarta, 11470
740	Nama Kuasa	:	
	Alamat Kuasa	:	
	Tipe Merek	:	Merek Kata dan Lukisan
	Nama Merek	:	oBo Authentic
566	Arti Bahasa	:	oBo artinya monyet dalam bahasa Yoruba. Authentic artinya asli dalam bahasa Inggris.
591	Uraian Warna	:	merah, hitam
511	Kelas Barang/Jasa	:	18
510	Uraian Barang/Jasa	:	===dompet; dompet [tas], bukan dari logam mulia; dompet genggam kecil [tas]; dompet kecil [tas tangan]; ransel; ransel kecil; ransel sekolah; tas; tas belanja; tas belanja pakai ulang; tas berpergian; tas kecil untuk pria; tas pundak===

210	Nomor Permohonan	:	DID2021044231
220	Tanggal Penerimaan	:	30/06/2021 19:34:40
320	Prioritas	:	
730	Nama Pemohon	:	MELISA HARI MURTI
	Alamat Pemohon	:	JLN. BAYANGKARA I NO. 19 RT. 004 RW. 005, KEL/DESA. TONGGALAN, KEC. KLATEN TENGAH, KAB. KLATEN, Kabupaten Klaten, Jawa Tengah
740	Nama Kuasa	:	Anton Budiman S.H.
	Alamat Kuasa	:	Gedung Wisma Bhakti Mulia, Lantai 2, Suite 209 Jl. Kramat Raya No. 160, Jakarta 10430 Kota Jakarta Pusat Dki Jakarta
	Tipe Merek	:	Merek Kata dan Lukisan
	Nama Merek	:	MTHA GLOW
566	Arti Bahasa	:	
591	Uraian Warna	:	Biru, abu-abu, hitam, putih
511	Kelas Barang/Jasa	:	3
510	Uraian Barang/Jasa	:	===Sampo; Sediaan-sediaan kosmetik untuk perawatan kulit; gel kosmetik; kosmetik dan sediaan kosmetik; kosmetik dan sediaan perawatan pribadi; kosmetik dekoratif [make-up]; krim dan lotion kosmetik; krim pelembab, lotion dan gel; krim pemutih kulit; losion untuk tubuh; masker kosmetik; masker kulit; masker rambut; sampo-sampo, kondisioner-kondisioner; sediaan kosmetik anti-penuaan; sediaan kosmetik untuk melindungi kulit dari sinar matahari; sediaan kosmetik untuk pembaruan kulit; sediaan kosmetik untuk perawatan kulit; sediaan kosmetik untuk rambut dan kulit kepala; sediaan-sediaan kosmetik rias rambut; tabir surya===

540 Etiket

210	Nomor Permohonan	:	DID2021044232
220	Tanggal Penerimaan	:	30/06/2021 20:09:13
320	Prioritas	:	
730	Nama Pemohon	:	ARIFAH BUDIARTI
	Alamat Pemohon	:	Jerukwangi RT. 001/RW. 007, Kelurahan Jerukwangi, Kecamatan Bangsri, Kabupaten Jepara, Jawa Tengah
740	Nama Kuasa	:	Deddy Firdaus Yulianto S.H., LL.M
	Alamat Kuasa	:	AFJ Counselors At Law, Setiabudi Building 2, 2nd Floor (207 B-C) Jl. H. R. Rasuna Said Kav. 62
	Tipe Merek	:	Merek Kata dan Lukisan
	Nama Merek	:	ANAFA HIJAB
566	Arti Bahasa	:	merupakan suatu penamaan
591	Uraian Warna	:	Merah jambu
511	Kelas Barang/Jasa	:	25
510	Uraian Barang/Jasa	:	===Hijab; Hijab olahraga; Kerudung kepala; dalaman jilbab; jilbab===

540 Etiket

210	Nomor Permohonan	:	DID2021044233
220	Tanggal Penerimaan	:	30/06/2021 20:09:32
320	Prioritas	:	
730	Nama Pemohon	:	TERUMO KABUSHIKI KAISHA (TERUMO CORPORATION)
	Alamat Pemohon	:	44-1, 2-chome, Hatagaya, Shibuya-ku, Tokyo

540 Etiket

740 Nama Kuasa : Prudence Jahja S.H.,LL.M
Alamat Kuasa : Januar Jahja and Partners Menara Batavia lantai 19, Jalan K.H Mas Mansyur Kavling 126, Jakarta Pusat

AZUR

Tipe Merek : Merek Kata
Nama Merek : AZUR
566 Arti Bahasa : Tidak Ada Terjemahan
591 Uraian Warna : Hitam dan putih.
511 Kelas Barang/Jasa : 10
510 Uraian Barang/Jasa : ===aparatur bedah; implan intravaskular yang terbuat dari bahan buatan; instrumen medis; peralatan bedah; peralatan medis===

---

210 Nomor Permohonan : JID2021044234
220 Tanggal Penerimaan : 30/06/2021 20:22:21
320 Prioritas :
730 Nama Pemohon : Wijaya Tanius
Alamat Pemohon : Jl. Boulevard Raya TT2/17, RT.010 RW.015, Kelapa Gading Timur, Kota Administrasi Jakarta Utara, DKI Jakarta
740 Nama Kuasa :
Alamat Kuasa :

540 Etiket

AMAI
Selera Nusantara

Tipe Merek : Merek Kata dan Lukisan
Nama Merek : Amai Selera Nusantara
566 Arti Bahasa :
591 Uraian Warna : merah, hitam
511 Kelas Barang/Jasa : 43
510 Uraian Barang/Jasa : ===Jasa penyediaan makanan dan minuman===

---

210 Nomor Permohonan : DID2021044235
220 Tanggal Penerimaan : 30/06/2021 20:29:27
320 Prioritas :
730 Nama Pemohon : PT. Hadir Mengharumkan Nusantara
Alamat Pemohon : Jl. Mampang Prapatan Raya No. 73A, Mampang, Jakarta Selatan, Kota Administrasi Jakarta Selatan, DKI Jakarta
740 Nama Kuasa :
Alamat Kuasa :

540 Etiket

HOME of HUMANS
THIS ROOM MAKES ME O

Tipe Merek : Merek Kata
Nama Merek : Home of Humans This Room Makes Me O
566 Arti Bahasa :
591 Uraian Warna : Hitam dan Putih
511 Kelas Barang/Jasa : 3
510 Uraian Barang/Jasa : ===Aromatik diffuser; Reed diffusers terdiri dari minyak wangi dalam wadah dan buluh; aroma diffuser buluh udara; isi ulang aroma untuk reed diffusers; reed diffusers terdiri dari minyak wangi dalam wadah dan termasuk buluh===

---

210 Nomor Permohonan : DID2021044236
220 Tanggal Penerimaan : 30/06/2021 20:30:05
320 Prioritas :
730 Nama Pemohon : CV. SURYA AGROKEMINDO PERKASA
Alamat Pemohon : Cempaka No. 1 Rt 006 Rw. 008 Embong Kaliasin, Genteng, Surabaya, Jawa Timur, Kota Surabaya, Jawa Timur
740 Nama Kuasa :
Alamat Kuasa :

540 Etiket

CAMIX GOLD

Tipe Merek : Merek Kata
Nama Merek : CAMIX GOLD
566 Arti Bahasa : Tidak Ada Terjemahan

591 Uraian Warna : Hitam dan Putih
511 Kelas Barang/Jasa : 5
510 Uraian Barang/Jasa : ===Herbisida, pestisida, fungisida untuk keperluan pertanian dan perkebunan (hortikultura); fungisida; fungisida untuk keperluan pertanian; herbisida; herbisida untuk keperluan pertanian; insektisida; insektisida untuk keperluan pertanian; pestisida; pestisida pertanian===

---

210 Nomor Permohonan : DID2021044237 540 Etiket
220 Tanggal Penerimaan : 30/06/2021 20:30:46
320 Prioritas :
730 Nama Pemohon : PT. Hadir Mengharumkan Nusantara
Alamat Pemohon : Jl. Mampang Prapatan Raya No. 73A, Mampang, Jakarta Selatan, Kota Administrasi Jakarta Selatan, DKI Jakarta
740 Nama Kuasa :
Alamat Kuasa :



Tipe Merek : Merek Kata
Nama Merek : Home of Humans A Much Better Living Room
566 Arti Bahasa :
591 Uraian Warna : Hitam dan Putih
511 Kelas Barang/Jasa : 3
510 Uraian Barang/Jasa : ===Aromatik diffuser; Reed diffusers terdiri dari minyak wangi dalam wadah dan buluh; aroma diffuser buluh udara; isi ulang aroma untuk reed diffusers; reed diffusers terdiri dari minyak wangi dalam wadah dan termasuk buluh===

---

210 Nomor Permohonan : JID2021044238 540 Etiket
220 Tanggal Penerimaan : 30/06/2021 20:33:33
320 Prioritas :
730 Nama Pemohon : PT. KURIPAN RAYA
Alamat Pemohon : Jl. Raya Parung Km. 47,5, Desa Tegal Kec. Kemang, Kabupaten Bogor 16310., Kabupaten Bogor, Jawa Barat, 16310
740 Nama Kuasa :
Alamat Kuasa :

SAMASTA @Kahuripan

Tipe Merek : Merek Kata dan Lukisan
Nama Merek : SAMASTA@Kahuripan
566 Arti Bahasa :
591 Uraian Warna : Hitam, putih dan coklat.
511 Kelas Barang/Jasa : 36
510 Uraian Barang/Jasa : ===Analisis kebutuhan asuransi dan keuangan pelanggan dan saran mengenai produk asuransi dan produk keuangan untuk memenuhi kebutuhan tersebut.; Asuransi jiwa; Asuransi pencurian rumah; Jasa advis terkait investasi dalam real estate, aset terkait real estate, hutang terkait real estate dan sekuritas yang didukung oleh real estate, aset terkait real estate atau utang terkait real estate; Jasa aktuaria reasuransi; Jasa broker, informasi, dan konsultasi asuransi; Jasa informasi reasuransi; Jasa penyediaan real eastate, rumah, gedung, tanah, kantor dan bentuk property lainnya, termasuk jasa yang berkaitan seperti agen dan makelar properti, perantara pembelian, penjualan dan penyewaan property, pengelolaan properti; Jasa penyediaan real estate, rumah, gedung, tanah, kantor dan bentuk property lainnya, termasuk jasa yang berkaitan seperti agen dan makelar property, perantara pembelian, penjualan dan penyewaan property, pengelolaan property; Jasa penyewaan toko; Jasa perbankan; Jasa pertukaran bagi waktu (timeshare) real estate; Jasa real estat, yaitu, pengembangan, penyewaan, pengelolaan, peminjaman, dan perantara apartemen, kondominium, properti bagi waktu (timeshare), properti perumahan, properti liburan, dan fasilitas serta kelengkapan terkait real estat; Jual beli rumah apartemen; Manajemen apartemen; Pengaturan dan pengelolaan sewa guna dan penyewaan; Pengelolaan rumah/ apartemen; Penyediaan konsultasi, layanan konsultasi dan informasi terkait asuransi, urusan keuangan, urusan moneter, layanan reasuransi, penyedia layanan garansi (untuk hal elektronik atau lainnya), layanan aktuaria, informasi asuransi, informasi garansi, jasa penjaminan asuransi, layanan konsultasi dan informasi terkait investasi, asuransi dan keuangan, Layanan konsultasi dan informasi terkait garansi, Manajemen administrasi, investasi dan keuangan dan layanan broker terkait asuransi dan reasuransi, administrasi rencana asuransi dan klaim asuransi, layanan konsultasi terkait asuransi, analisis informasi asuransi, penilaian untuk tujuan asuransi, jasa evaluasi keuangan yang berkaitan dengan asuransi, riset asuransi, klaim asuransi, administrasi dan layanan penilaian, klaim garansi, administrasi dan layanan penilaian, penyedia informasi terkait asuransi terhadap kehilangan properti dan asuransi hidup, estimasi risiko asuransi, kehilangan dan kewajiban, penyedia portal akun konsumen dalam jaringan situs internet untuk mendapatkan informasi di bidang asuransi, risiko permesinan, kendali kerugian, pencegah kerugian, manajemen risiko,dan analisis kehilangan, layanan pengumpulan dan pencocokan pemimpin asuransi, yaitu, mencocokan permintaan konsumen dengan harga polis asuransi yang dikumpulkan melalui internet untuk mengkualifikasi broker asuransi, agen, dan agensi yang menarik permintaan tersebut, jasa keuangan, layanan konsultasi investasi, layanan manajemen investasi, broker, layanan investasi modal, layanan manajemen modal, analisa keuangan, evaluasi keuangan [asuransi, perbankan, real estat], informasi keuangan, penyedia informasi terkait broker keuangan melalui media elektronik, manajemen keuangan, perencanaan keuangan, analisis investasi, layanan alokasi portofolio, penyedia informasi terkait rencana

keuangan, analisis investasi, alokasi portofolio dan rekomendasi untuk memilih instrumen keuangan, konsultasi keuangan dan layanan konsultasi (melalui media elektronik atau sebaliknya), layanan pembiayaan, penilaian keuangan, investasi dana, layanan agen pemulihan hutang, penyedia situs web, blog, dan situs sosial media yang menyediakan informasi di bidang keuangan dan asuransi, pengumpulan informasi keuangan, data, statistik, dan indeks, Layanan garansi dan perpanjangan garansi, analisa risiko, penilaian, evaluasi dan layanan manajemen (keuangan), manajemen kerugian keuangan, layanan pembayaran tagihan, layanan pembayaran elektronik, layanan pinjaman angsuran, pembiayaan sewa-beli, konsultasi, layanan penasihat; Penyediaan layanan antara lain keuangan, penilaian, asuransi, pinjaman, dan urusan moneter; Penyewaan kantor, real estate, dan apartemen; Sewa-guna real estate, jasa manajemen real estat, jasa investasi real estat, layanan hipotek; Valuasi dalam bidang real estate; agen asuransi dan broker; asuransi kendaraan bermotor; asuransi kesehatan pribadi; asuransi untuk biaya hukum; asuransi yang berkaitan dengan properti; broker asuransi bangunan; broker asuransi jiwa, investasi dan pensiun; broker asuransi kebakaran; broker asuransi properti; informasi asuransi bangunan; investasi Real Estate; jaminan asuransi profesional; jasa agen real estate untuk penyewaan properti real estate, termasuk bangunan komersial dan pusat perbelanjaan; jasa agen real estate, manajemen, administrasi dan layanan penilaian; jasa asuransi bangunan; jasa asuransi kecelakaan; jasa asuransi pertanian; jasa asuransi properti; jasa asuransi real estat; jasa biro akomodasi [apartemen]; jasa keuangan, investasi dan asuransi; jasa konsultasi asuransi perjalanan; jasa konsultasi keuangan; jasa konsultasi, advis dan informasi yang berkaitan dengan real estate; jasa manajemen untuk real estate; jasa penyewaan apartemen; jasa penyewaan apartemen dan kantor; jasa perbankan investasi; jasa pialang asuransi transportasi; jasa pinjaman dan hipotek real estate; konsultasi asuransi; konsultasi asuransi bangunan; konsultasi asuransi kebakaran; konsultasi keuangan; konsultasi keuangan dan konsultasi asuransi; layanan asuransi garansi diperpanjang; layanan broker asuransi; layanan investasi tanah dan bangunan (real-estate); layanan listing real estat untuk apartemen, kondominium, villa, dan kabin; layanan perbankan dan asuransi; layanan yang berkaitan dengan mata uang Crypto, yaitu menyediakan informasi keuangan online, menyediakan informasi yang berkaitan dengan keuangan dan investasi melalui sarana elektronik, perdagangan mata uang real-time online, layanan keuangan terkomputerisasi, perdagangan instrumen dan komoditas keuangan, layanan pertukaran saham elektronik, melakukan transaksi pertukaran mata uang asing untuk pihak ketiga, melakukan transaksi keuangan online, transfer dana elektronik, layanan keuangan yang disediakan dengan cara elektronik, pemberian petunjuk investasi, pialang investasi dan manajemen investasi, perdagangan opsi sekuritas dan surat berharga berjangka pasar asing, manajemen aset dan portofolio, jasa penjualan perbankan dan perbankan investasi, perdagangan berjangka, perdagangan saham dan obligasi, transaksi keuangan dan moneter, urusan moneter, pialang online untuk perdagangan dan transaksi yang berkaitan dengan mata uang dan produk keuangan lainnya, mengatur transaksi keuangan, layanan transfer dana elektronik dan pembayaran, transfer dana elektronik, pemrosesan pembayaran elektronik, layanan transfer moneter, melakukan transaksi keuangan online, transaksi keuangan online, menyediakan informasi keuangan dan asuransi online dari database komputer atau jaringan komunikasi global, layanan pembayaran elektronik, menyediakan informasi dan petunjuk tentang manajemen keuangan, transfer dana untuk pembelian barang melalui jaringan komunikasi elektronik, layanan transaksi pembayaran, layanan perbankan terkait bisnis, menyediakan informasi yang berkaitan dengan penerbitan voucher, penerbitan surat berharga yang dapat diperdagangkan, penerbitan voucher dan token, penerbitan dan penebusan token, penerbitan voucher sebagai hadiah untuk loyalitas pelanggan; manajemen investasi terkait dengan investasi dalam real estate, aset terkait real estate atau utang terkait real estate, dan sekuritas yang didukung oleh real estate, bunga dalam real estate, aset terkait real estat atau utang terkait real estate; manajemen keuangan dari program imbalan kerja mengenai asuransi dan keuangan; manajemen keuangan klaim asuransi; manajemen real estate, termasuk di bidang pusat perbelanjaan; memberikan informasi reasuransi; memberikan informasi terkait dengan pertanggungan asuransi; memberikan informasi yang berkaitan dengan penjaminan asuransi jiwa; memberikan saran di bidang asuransi properti dan kecelakaan; mengelola reksa dana, dana investasi lahan yasan (real estate investment trusts / REITS), dan dana lainnya yang meliputi real estate, aset terkait real estate, utang terkait real estate atau sekuritas yang didukung oleh atau real estate, bunga dalam real estate, aset terkait real estate, atau terkait real estate utang; menyediakan informasi daring perihal jasa keuangan, perbankan, asuransi dan invetasi.; menyediakan informasi online tentang asuransi dari basis data komputer atau Internet; menyediakan informasi online tentang reasuransi dari database komputer atau Internet; menyewakan kantor, toko, properti untuk restoran, flat (flats) dan apartemen; pemrosesan klaim asuransi; pengelolaan dana luar negeri; pengelolaan dana pensiun; pengelolaan gedung; pengelolaan keuangan dana pensiun; pengelolaan tanah dan bangunan pemukiman; pengelolaan tanah dan rumah apartemen; pengoperasian real estate, yaitu pendirian bangunan komersial, termasuk pusat perbelanjaan; penjaminan asuransi mobil; penjaminan asuransi properti; penyewaan kantor, real estate dan apartemen; penyewaan ruang toko serba ada; penyewaan toko yang bebas bea [real estate]===

210	Nomor Permohonan	:	JID2021044239
220	Tanggal Penerimaan	:	30/06/2021 20:35:29
320	Prioritas	:	
730	Nama Pemohon	:	PT. Hadir Mengharumkan Nusantara
	Alamat Pemohon	:	Jl. Mampang Prapatan Raya No. 73A, Mampang, Jakarta Selatan, Kota Administrasi Jakarta Selatan, DKI Jakarta
740	Nama Kuasa	:	
	Alamat Kuasa	:	
	Tipe Merek	:	Merek Kata dan Lukisan
	Nama Merek	:	HMNS
566	Arti Bahasa	:	
591	Uraian Warna	:	Hitam dan Putih
511	Kelas Barang/Jasa	:	35
510	Uraian Barang/Jasa	:	===Administrasi bisnis dan urusan kantor, administrasi dan manajemen usaha; Administrasi komersial untuk lisensi barang dan jasa bagi orang lain; Agen penjualan; Iklan dan promosi kosmetik; Iklan secara online; Jasa agen penjualan untuk kosmetik; Jasa agen penjualan, yaitu, layanan toko ritel, layanan toko ritel online, layanan toko grosir yang menampilkan

540 Etiket



kosmetik dan kit kosmetik; Jasa eceran atau grosiran untuk kosmetik, sampo rambut, kondisioner rambut, bilas rambut, perawatan rambut, pomade rambut, lilin rambut, minyak rambut, semprotan rambut, mist rambut yang memiliki efek aromatisasi atau efek wewangian dalam bentum semprotan, losion wajah kosmetik, losion badan, krim badan, krim wajah, minyak kelonyo, deodoran badan, krim tangan, parfum cair, dan parfum dalam bentuk padat; Jasa eceran atau grosiran untuk parfum dan bahan-bahan aroma, dupa, sediaan-sediaan wewangian, buluh penyebar pengharum udara, sediaan-sediaan pengharum ruangan, pasta wangi untuk keperluan kosmetik, sachet wewangian, wewangian untuk mobil, dan sediaan-sediaan pengharum udara; Jasa toko retail secara daring (online) yang menampilkan konten audio, video dan audio visual yang sebelumnya telah direkam, yang telah distandarkan (streamed) dan dapat diunduh; Jasa toko retail yang menjual kosmetik; Layanan eceran atau grosir untuk kosmetik dan alat kesehatan; Layanan iklan, pemasaran, dan promosi; Layanan penjualan kosmetik, persiapan untuk penggunaan pribadi, persiapan perawatan gigi dan mulut, sabun dan deterjen secara eceran atau grosir; Layanan toko grosir yang menampilkan kosmetik; Layanan toko ritel yang disediakan melalui Internet yang menampilkan kosmetik, sediaan perlengkapan mandi, minyak esensial, masker kecantikan, sabun kosmetik dan shampoo; Layanan toko ritel yang menampilkan kosmetik perawatan tubuh dan kecantikan; Layanan toko ritel yang menampilkan kosmetik, sediaan perlengkapan mandi, kit kosmetik, minyak esensial, masker kecantikan, sabun kosmetik dan shampoo; Perdagangan besar kosmetik; Promosi penjualan produk elektronik, video dan/atau audio untuk orang lain melalui toko, Internet atau katalog produk; Toko yang menjual kosmetik; iklan, promosi, dan layanan keagenan; informasi dan konsultasi manajemen bisnis; jasa informasi ekonomi untuk keperluan bisnis; jasa periklanan dan manajemen; jasa retail sehubungan dengan penjualan kosmetik; jasa toko retail secara online yang berhubungan dengan kosmetik; jasa yang berkaitan dengan analisis data usaha dalam transaksi konsumen dan perilaku konsumen; layanan eceran atau grosir untuk kosmetik; layanan periklanan dan manajemen penjualan; layanan periklanan yang berkaitan dengan kosmetik; layanan ritel atau layanan grosiran untuk kosmetik, perlengkapan mandi, pasta gigi, sabun dan deterjen; layanan ritel dan grosir untuk berbagai barang, termasuk tetapi tidak terbatas pada kosmetik dan sediaan perlengkapan mandi, pasta gigi, wewangian, minyak esensial, sediaan pemutih dan bahan lain untuk keperluan binatu, sediaan pembersihan, sediaan pemolesan, sediaan penggosok, sediaan abrasif, kosmetik, sabun, sabun mandi, sediaan kosmetik untuk mandi, sediaan perawatan kuku, kuku palsu, stiker nail art, penghilang cat kuku, sediaan make-up, sediaan kosmetik untuk bulu mata, bulu mata palsu, perekat untuk membubuhkan bulu mata palsu, sediaan pengharum ruangan, deodoran untuk manusia atau untuk hewan, sediaan perawatan rambut, sampo, losion rambut, pembilasan rambut [kondisioner sampo], krim rambut, hair spray, pewarna rambut, sediaan mandi, sediaan cukur, sediaan berjemur [kosmetik], gel pijat, sediaan farmasi, sediaan dokter hewan, sediaan sanitasi dan persediaan medis, peralatan elektronik rumah tangga, alat keperluan makan, kacamata dan kacamata hitam, peralatan untuk penerangan dan pemanasan, logam mulia dan paduannya, perhiasan, batu mulia dan semi mulia, instrumen horologis dan kronometrik, alat tulis, kulit dan imitasi dari kulit, koper dan tas, kantong, payung dan payung matahari, furnitur, peralatan dan wadah rumah tangga atau dapur, gelas, porselen dan gerabah, peralatan kosmetik dan toilet, linen rumah tangga, handuk, pakaian, alas kaki, tutup kepala, karpet, permainan, mainan dan alat permainan, makanan dan minuman, perlengkapan sehari-hari dan barang-barang pribadi; layanan toko ritel online yang menampilkan produk kosmetik dan kecantikan; memberikan informasi produk konsumen yang berkaitan dengan kosmetik; pelaksanaan, pengaturan, dan pengelolaan pameran dagang yang terkait dengan kosmetik; pengaturan pameran dagang kosmetik; penjualan ritel dan grosir kosmetik; penyediaan informasi produk dan jasa untuk penjualan komersial; penyediaan jasa konsultasi, informasi, dan penasehatan bisnis yang terkait dengan kosmetik===

210	Nomor Permohonan	:	JID2021044240	540 Etiket
220	Tanggal Penerimaan	:	30/06/2021 20:36:49	
320	Prioritas	:		
730	Nama Pemohon	:	PT. Hadir Mengharumkan Nusantara	
	Alamat Pemohon	:	Jl. Mampang Prapatan Raya No. 73A, Mampang, Jakarta Selatan, Kota Administrasi Jakarta Selatan, DKI Jakarta	
740	Nama Kuasa	:		
	Alamat Kuasa	:		
	Tipe Merek	:	Merek Kata dan Lukisan	
	Nama Merek	:	HOME of HUMANS	
566	Arti Bahasa	:		
591	Uraian Warna	:	Hitam dan Putih	
511	Kelas Barang/Jasa	:	35	
510	Uraian Barang/Jasa	:	===Administrasi bisnis dan urusan kantor, administrasi dan manajemen usaha; Administrasi komersial untuk lisensi barang dan jasa bagi orang lain; Agen penjualan; Iklan dan promosi kosmetik; Iklan secara online; Jasa agen penjualan untuk kosmetik; Jasa agen penjualan, yaitu, layanan toko ritel, layanan toko ritel online, layanan toko grosir yang menampilkan kosmetik dan kit kosmetik; Jasa eceran atau grosiran untuk kosmetik, sampo rambut, kondisioner rambut, bilas rambut, perawatan rambut, pomade rambut, lilin rambut, minyak rambut, semprotan rambut, mist rambut yang memiliki efek aromatisasi atau efek wewangian dalam bentum semprotan, losion wajah kosmetik, losion badan, krim badan, krim wajah, minyak kelonyo, deodoran badan, krim tangan, parfum cair, dan parfum dalam bentuk padat; Jasa eceran atau grosiran untuk parfum dan bahan-bahan aroma, dupa, sediaan-sediaan wewangian, buluh penyebar pengharum udara, sediaan-sediaan pengharum ruangan, pasta wangi untuk keperluan kosmetik, sachet wewangian, wewangian untuk mobil, dan sediaan-sediaan pengharum udara; Jasa toko retail secara daring (online) yang menampilkan konten audio, video dan audio visual yang sebelumnya telah direkam, yang telah distandarkan (streamed) dan dapat diunduh; Jasa toko retail yang menjual kosmetik; Layanan eceran atau grosir untuk kosmetik dan alat kesehatan; Layanan iklan, pemasaran, dan promosi; Layanan penjualan kosmetik, persiapan untuk penggunaan pribadi, persiapan perawatan gigi dan mulut, sabun dan deterjen secara eceran atau grosir; Layanan toko grosir yang menampilkan kosmetik; Layanan toko ritel yang disediakan melalui Internet yang menampilkan kosmetik, sediaan perlengkapan mandi, minyak esensial, masker kecantikan, sabun kosmetik dan shampoo; Layanan toko ritel yang menampilkan kosmetik perawatan tubuh dan kecantikan; Layanan toko ritel yang menampilkan	

kosmetik, sediaan perlengkapan mandi, kit kosmetik, minyak esensial, masker kecantikan, sabun kosmetik dan shampoo; Perdagangan besar kosmetik; Promosi penjualan produk elektronik, video dan/atau audio untuk orang lain melalui toko, Internet atau katalog produk; Toko yang menjual kosmetik; iklan, promosi, dan layanan keagenan; informasi dan konsultasi manajemen bisnis; jasa informasi ekonomi untuk keperluan bisnis; jasa periklanan dan manajemen; jasa retail sehubungan dengan penjualan kosmetik; jasa toko retail secara online yang berhubungan dengan kosmetik; jasa yang berkaitan dengan analisis data usaha dalam transaksi konsumen dan perilaku konsumen; layanan eceran atau grosir untuk kosmetik; layanan periklanan dan manajemen penjualan; layanan periklanan yang berkaitan dengan kosmetik; layanan ritel atau layanan grosiran untuk kosmetik, perlengkapan mandi, pasta gigi, sabun dan deterjen; layanan ritel dan grosir untuk berbagai barang, termasuk tetapi tidak terbatas pada kosmetik dan sediaan perlengkapan mandi, pasta gigi, wewangian, minyak esensial, sediaan pemutih dan bahan lain untuk keperluan binatu, sediaan pembersihan, sediaan pemolesan, sediaan penggosok, sediaan abrasif, kosmetik, sabun, sabun mandi, sediaan kosmetik untuk mandi, sediaan perawatan kuku, kuku palsu, stiker nail art, penghilang cat kuku, sediaan make-up, sediaan kosmetik untuk bulu mata, bulu mata palsu, perekat untuk membubuhkan bulu mata palsu, sediaan pengharum ruangan, deodoran untuk manusia atau untuk hewan, sediaan perawatan rambut, sampo, losion rambut, pembilasan rambut [kondisioner sampo], krim rambut, hair spray, pewarna rambut, sediaan mandi, sediaan cukur, sediaan berjemur [kosmetik], gel pijat, sediaan farmasi, sediaan dokter hewan, sediaan sanitasi dan persediaan medis, peralatan elektronik rumah tangga, alat keperluan makan, kacamata dan kacamata hitam, peralatan untuk penerangan dan pemanasan, logam mulia dan paduannya, perhiasan, batu mulia dan semi mulia, instrumen horologis dan kronometrik, alat tulis, kulit dan imitasi dari kulit, koper dan tas, kantong, payung dan payung matahari, furnitur, peralatan dan wadah rumah tangga atau dapur, gelas, porselen dan gerabah, peralatan kosmetik dan toilet, linen rumah tangga, handuk, pakaian, alas kaki, tutup kepala, karpet, permainan, mainan dan alat permainan, makanan dan minuman, perlengkapan sehari-hari dan barang-barang pribadi; layanan toko ritel online yang menampilkan produk kosmetik dan kecantikan; memberikan informasi produk konsumen yang berkaitan dengan kosmetik; pelaksanaan, pengaturan, dan pengelolaan pameran dagang yang terkait dengan kosmetik; pengaturan pameran dagang kosmetik; penjualan ritel dan grosir kosmetik; penyediaan informasi produk dan jasa untuk penjualan komersial; penyediaan jasa konsultasi, informasi, dan penasehatan bisnis yang terkait dengan kosmetik===

210	Nomor Permohonan	:	DID2021044241
220	Tanggal Penerimaan	:	30/06/2021 20:39:04
320	Prioritas	:	
730	Nama Pemohon	:	PT. Hadir Mengharumkan Nusantara
	Alamat Pemohon	:	Jl. Mampang Prapatan Raya No. 73A, Mampang, Jakarta Selatan, Kota Administrasi Jakarta Selatan, DKI Jakarta
740	Nama Kuasa	:	
	Alamat Kuasa	:	

540 Etiket

BODY of HUMANS

	Tipe Merek	:	Merek Kata dan Lukisan
	Nama Merek	:	BODY of HUMANS
566	Arti Bahasa	:	
591	Uraian Warna	:	Hitam dan Putih
511	Kelas Barang/Jasa	:	35, 3
510	Uraian Barang/Jasa	:	===Administrasi bisnis dan urusan kantor, administrasi dan manajemen usaha; Administrasi komersial untuk lisensi barang dan jasa bagi orang lain; Agen penjualan; Iklan dan promosi kosmetik; Iklan secara online; Jasa agen penjualan untuk kosmetik; Jasa agen penjualan, yaitu, layanan toko ritel, layanan toko ritel online, layanan toko grosir yang menampilkan kosmetik dan kit kosmetik; Jasa eceran atau grosiran untuk kosmetik, sampo rambut, kondisioner rambut, bilas rambut, perawatan rambut, pomade rambut, lilin rambut, minyak rambut, semprotan rambut, mist rambut yang memiliki efek aromatisasi atau efek wewangian dalam bentum semprotan, losion wajah kosmetik, losion badan, krim badan, krim wajah, minyak kelonyo, deodoran badan, krim tangan, parfum cair, dan parfum dalam bentuk padat; Jasa eceran atau grosiran untuk parfum dan bahan-bahan aroma, dupa, sediaan-sediaan wewangian, buluh penyebar pengharum udara, sediaan-sediaan pengharum ruangan, pasta wangi untuk keperluan kosmetik, sachet wewangian, wewangian untuk mobil, dan sediaan-sediaan pengharum udara; Jasa toko retail secara daring (online) yang menampilkan konten audio, video dan audio visual yang sebelumnya telah direkam, yang telah distandarkan (streamed) dan dapat diunduh; Jasa toko retail yang menjual kosmetik; Layanan eceran atau grosir untuk kosmetik dan alat kesehatan; Layanan iklan, pemasaran, dan promosi; Layanan penjualan kosmetik, persiapan untuk penggunaan pribadi, persiapan perawatan gigi dan mulut, sabun dan deterjen secara eceran atau grosir; Layanan toko grosir yang menampilkan kosmetik; Layanan toko ritel yang disediakan melalui Internet yang menampilkan kosmetik, sediaan perlengkapan mandi, minyak esensial, masker kecantikan, sabun kosmetik dan shampoo; Layanan toko ritel yang menampilkan kosmetik perawatan tubuh dan kecantikan; Layanan toko ritel yang menampilkan kosmetik, sediaan perlengkapan mandi, kit kosmetik, minyak esensial, masker kecantikan, sabun kosmetik dan shampoo; Perdagangan besar kosmetik; Promosi penjualan produk elektronik, video dan/atau audio untuk orang lain melalui toko, Internet atau katalog produk; Toko yang menjual kosmetik; iklan, promosi, dan layanan keagenan; informasi dan konsultasi manajemen bisnis; jasa informasi ekonomi untuk keperluan bisnis; jasa periklanan dan manajemen; jasa retail sehubungan dengan penjualan kosmetik; jasa toko retail secara online yang berhubungan dengan kosmetik; jasa yang berkaitan dengan analisis data usaha dalam transaksi konsumen dan perilaku konsumen; layanan eceran atau grosir untuk kosmetik; layanan periklanan dan manajemen penjualan; layanan periklanan yang berkaitan dengan kosmetik; layanan ritel atau layanan grosiran untuk kosmetik, perlengkapan mandi, pasta gigi, sabun dan deterjen; layanan ritel dan grosir untuk berbagai barang, termasuk tetapi tidak terbatas pada kosmetik dan sediaan perlengkapan mandi, pasta gigi, wewangian, minyak esensial, sediaan pemutih dan bahan lain untuk keperluan binatu, sediaan pembersihan, sediaan pemolesan, sediaan penggosok, sediaan abrasif, kosmetik, sabun, sabun mandi, sediaan kosmetik untuk mandi, sediaan perawatan kuku, kuku palsu, stiker nail art, penghilang cat kuku, sediaan make-up, sediaan kosmetik untuk bulu mata, bulu mata palsu, perekat untuk membubuhkan bulu mata palsu, sediaan pengharum ruangan, deodoran untuk manusia atau untuk hewan, sediaan perawatan

rambut, sampo, losion rambut, pembilasan rambut [kondisioner sampo], krim rambut, hair spray, pewarna rambut, sediaan mandi, sediaan cukur, sediaan berjemur [kosmetik], gel pijat, sediaan farmasi, sediaan dokter hewan, sediaan sanitasi dan persediaan medis, peralatan elektronik rumah tangga, alat keperluan makan, kacamata dan kacamata hitam, peralatan untuk penerangan dan pemanasan, logam mulia dan paduannya, perhiasan, batu mulia dan semi mulia, instrumen horologis dan kronometrik, alat tulis, kulit dan imitasi dari kulit, koper dan tas, kantong, payung dan payung matahari, furnitur, peralatan dan wadah rumah tangga atau dapur, gelas, porselen dan gerabah, peralatan kosmetik dan toilet, linen rumah tangga, handuk, pakaian, alas kaki, tutup kepala, karpet, permainan, mainan dan alat permainan, makanan dan minuman, perlengkapan sehari-hari dan barang-barang pribadi; layanan toko ritel online yang menampilkan produk kosmetik dan kecantikan; memberikan informasi produk konsumen yang berkaitan dengan kosmetik; pelaksanaan, pengaturan, dan pengelolaan pameran dagang yang terkait dengan kosmetik; pengaturan pameran dagang kosmetik; penjualan ritel dan grosir kosmetik; penyediaan informasi produk dan jasa untuk penjualan komersial; penyediaan jasa konsultasi, informasi, dan penasehatan bisnis yang terkait dengan kosmetik===
===Barang-barang kosmetik yaitu minyak rambut, minyak wangi, bedak wangil, bedak muka, bedak bayi, krim muka, krim kulit, cat alis, cat alis, cat kkuku, cat bibir, obat kriting rambut cat rambut,bedak dasar, shampoo,wangi-wangian, minyak-minyak sari kosmetik, bahan pemelihara gigi, tepal gigi, sabun wangi, sabun cuci, sabun krim detergent dan detergent bubuk .; Kosmetik yaitu bedak padat, bedak bubuk, lipstik, pensil alis dan eyeliner; Linen untuk menghilangkan minyak wajah; Losion pelindung sinar UV; Pemerah bibir; Pemerah kuku; Sediaan pembersihan, pemolesan, penggosok dan abrasif; air linen beraroma; astringen untuk keperluan kosmetik; balm rambut non-obat; body butter untuk keperluan kosmetik; body lotion untuk keperluan kosmetik; body scrub untuk keperluan kosmetik; bubuk masker tubuh untuk keperluan kosmetik; cat kuku gel; deodoran tubuh; deodoran tubuh [wewangian]; emulsi tubuh untuk keperluan kosmetik; esensi badian; kit make-up yang terutama terdiri dari fondasi, maskara, blushes, glosses dan lipstik [tidak termasuk kuas dan spons]; kosmetik dan sediaan pembersih badan yang tidak mengandung obat; kosmetik perawatan tubuh dan kecantikan; krim; krim after-shave (non-obat); krim masker tubuh untuk keperluan kosmetik; krim non-obat untuk melembabkan kulit; krim non-obat untuk menenangkan kulit; krim non-obat untuk scrub wajah; krim pelembab, lotion dan gel; krim pembersih [kosmetik]; krim pembersih kulit; krim tanpa obat untuk memutihkan kulit; krim tanpa obat untuk perlindungan kulit; krim tubuh untuk keperluan kosmetik; lapisan atas cat kuku; losion; losion dan krim untuk digunakan pada kulit; losion setelah bercukur; losion untuk tubuh; lotion dan krim tubuh beraroma; lotion kulit dan tubuh, krim dan minyak untuk penggunaan kosmetik; lotion masker tubuh; lotion masker tubuh untuk keperluan kosmetik; lotion pembersih kulit; lotion rambut tanpa obat; lotion stimulasi non-obat untuk kulit; lotion untuk keperluan kosmetik; lotion untuk perawatan tubuh; lulur; make-up [kosmetik]; make-up tubuh; make-up untuk wajah dan tubuh; masker tubuh untuk keperluan kosmetik; pelembab dan pelembut kulit tubuh; pelembab tubuh; pelembab wajah tidak mengandung obat; pelindung bibir non-obat; pencerah kulit; pencuci tangan tanpa obat; perona pipi; pomade rambut; pomades untuk keperluan kosmetik; sabun batangan untuk mandi; sabun krim tubuh; sabun mandi; sediaan kosmetik tanpa busa; sediaan kosmetik tanpa obat; sediaan mandi busa; sediaan menyegarkan nafas untuk kebersihan pribadi; sediaan pembersih wajah; sediaan pembersihan serba guna untuk barang-barang perokok; sediaan perawatan bibir tanpa obat; sediaan perawatan kaki tanpa obat; sediaan perawatan kulit; sediaan tubuh dan perawatan kecantikan untuk keperluan kosmetik; sediaan untuk membersihkan gigi; sediaan untuk pembersihan, perawatan dan perawatan rambut; semprotan antistatik untuk pakaian; semprotan linen beraroma; semprotan tubuh; semprotan tubuh beraroma; semprotan tubuh digunakan sebagai deodoran pribadi dan wewangian; semprotan tubuh untuk keperluan kosmetik; tisu kosmetik yang sudah diresapi pelembab sebelumnya; toner kulit===

210	Nomor Permohonan	:	DID2021044242	540 Etiket
220	Tanggal Penerimaan	:	30/06/2021 20:47:49	
320	Prioritas	:		
730	Nama Pemohon	:	DR. DEWI ARISTIANTI	
	Alamat Pemohon	:	PENGKOK, RT 006/RW 000, KELURAHAN PENGKOK, KECAMATAN KEDAWUNG, Kabupaten Sragen, Jawa Tengah	
740	Nama Kuasa	:		
	Alamat Kuasa	:		
	Tipe Merek	:	Merek Kata dan Lukisan	
	Nama Merek	:	DA SKIN CLINIC	
566	Arti Bahasa	:	DA kepanjangan dari Dewi Aristianti	
591	Uraian Warna	:	HIJAU DAN GOLD	
511	Kelas Barang/Jasa	:	3	
510	Uraian Barang/Jasa	:	===Krim rambut; Lotion flek (kosmetik); Lotion jerawat; Sabun cream; Sabun kosmetik; Sediaan perawatan kulit dan kosmetik; Sediaan untuk perawatan kulit bayi; Sediaan-sediaan perawatan kulit non-medis, yaitu, krim wajah, krim mata, pembersih wajah, losion dan minyak, losion untuk tubuh, pelembab dan penyegar kulit, gel, pembersih, dan masker untuk digunakan pada wajah dan tubuh, krim pencukur; Vitamin rambut; kit wewanginan khusus untuk digunakan pada pelembut kain, penguat aroma, bubuk dan cairan deterjen kain, bar untuk binatu, semprotan penyegar binatu, unit-dosis untuk binatu, deterjen pencuci piring, pembersih lantai, pembersih permukaan, sampo, pelembut, deodoran anti keringat, losion tubuh, perawatan kulit, sabun bar dan sabun cair untuk tangan, sabun badan, sabun mandi cair, gel mandi, mutiara untuk mandi, penyegar udara, aroma wewangian, lilin, blok pewangi toilet dan pembersih toilet; kosmetik perawatan kulit; kosmetik untuk kuku; kosmetik yang dijual sebagai komponen integral dari persiapan perawatan kulit tanpa obat; krim kuku; lotion kecantikan; lotion kulit kosmetik; lotion styling; lotion tabir surya; lotion untuk wajah; lotion wajah kosmetik; masker rambut; penghilang cat kuku; primer kuku [kosmetik]; produk perawatan kulit yang tidak mengandung obat; produk sabun; sabun krim; sabun kulit; sabun wajah; sediaan penguatan kuku; sediaan perawatan kulit anti penuaan; sediaan perbaikan kuku; serum rambut; tisu diresapi dengan sediaan perawatan kulit; tonik rambut===

210	Nomor Permohonan	:	JID2021044243
220	Tanggal Penerimaan	:	30/06/2021 21:15:15
320	Prioritas	:	
730	Nama Pemohon	:	PT. KURIPAN RAYA
	Alamat Pemohon	:	Jl. Raya Parung Km. 47,5, Desa Tegal Kec. Kemang, Kabupaten Bogor 16310., Kabupaten Bogor, Jawa Barat, 16310
740	Nama Kuasa	:	
	Alamat Kuasa	:	

540 Etiket

SAMASTA @Kahuripan

	Tipe Merek	:	Merek Kata dan Lukisan
	Nama Merek	:	SAMASTA@Kahuripan
566	Arti Bahasa	:	Tidak Ada Terjemahan
591	Uraian Warna	:	Hitam, putih dan coklat.
511	Kelas Barang/Jasa	:	43
510	Uraian Barang/Jasa	:	===Bar, layanan ruang publik, bar makanan ringan, bar yang menyediakan minuman anggur, jasa klub yang menyediakan minuman anggur, bar untuk sandwich, cafetaria, kantin & cafe; Dekorasi kue; Jasa hotel; Jasa hotel dan resor; Jasa kedai kopi; Jasa penyediaan es krim, es konsumsi, roti, kue-kue; Jasa penyediaan fasilitas konferensi, pertemuan, acara, konvensi dan pameran; Jasa penyewaan villa; Jasa restoran, bar, lounge koktail, kafe, kedai kopi, dan bar cemilan; Jasa/layanan hotel, restoran, kafe, kafetaria, kantin dan layanan bar makanan ringan; Kafe kue beras; Kantin; Kedai kopi; Layanan losmen; Layanan perhotelan (hospitality) [akomodasi dan makanan dan minuman]; Layanan restoran yang diberikan dalam kerangka kerja waralaba; Menyediaan fasilitas untuk pameran dan eksibisi; Penilaian akomodasi hotel; Penyewaan losmen; Perhotelan; Pusat Jajanan Serba Ada (Pujasera); Restoran; angkringan; dekorasi kue; hotel, motel, restoran, bar dan layanan katering; hotel, restoran, dan layanan katering; hotel, restoran, kafe-restoran dan layanan bar; jasa agen perjalanan untuk membuat reservasi hotel; jasa agen perjalanan untuk memesan akomodasi hotel; jasa biro akomodasi [hotel, rumah kos]; jasa katering hotel; jasa katering khusus memotong ham dengan pisau untuk pameran, pengecapan dan acara publik; jasa restoran; jasa restoran dan katering; jasa-jasa yang disediakan oleh restoran-restoran, tempat-tempat pembuatan bir, kafe-kafe dan bar-bar; kafe-restoran dan layanan kafetaria; kedai roti dan kue (bakeries); layanan agen untuk pemesanan restoran; layanan akomodasi hotel; layanan bar dan restoran; layanan bar kopi dan kedai kopi (penyediaan makanan dan minuman); layanan biro akomodasi [perantara pemesanan untuk hotel, rumah kos atau sejenisnya]; layanan hotel; layanan hotel dan motel; layanan hotel dan restoran; layanan hotel liburan; layanan hotel, bar dan restoran; layanan hotel, restoran, dan kafe; layanan hotel, restoran, kafe dan bar; layanan informasi restoran; layanan informasi restoran dan bar; layanan kafe dan restoran; layanan kafetaria dan kantin; layanan kafetaria dan restoran; layanan kantin; layanan kantin swalayan; layanan kedai kopi dan makanan ringan; layanan pariwisata medis menjadi pemesanan atau pemesanan hotel atau akomodasi sementara untuk mendapatkan perawatan kesehatan; layanan pemesanan untuk hotel; layanan reservasi hotel dan restoran; layanan reservasi restoran; layanan restoran cepat saji; layanan restoran sushi; layanan restoran swalayan; layanan ruang publik, bar makanan ringan, bar untuk sanwich, cafetaria, kantin & cafe; layanan snack-bar dan kantin; memberikan informasi yang berkaitan dengan hotel; menyajikan minuman di brewpubs; menyediakan akomodasi hotel; menyediakan akomodasi sementara di hotel, motel dan rumah kos; menyediakan fasilitas pameran di hotel; menyediakan fasilitas untuk pameran; menyediakan fasilitas untuk pameran dan konferensi; menyediakan fasilitas untuk pameran dan pameran; menyediakan layanan katering makanan dan minuman untuk acara olahraga, konser, konvensi, dan pameran; menyediakan layanan katering makanan dan minuman untuk fasilitas pameran dan adil; menyediakan makanan dan minuman di restoran; menyediakan makanan dan minuman untuk para tamu di restoran; menyediakan pemesanan kamar dan layanan pemesanan hotel; pemesanan dan penyediaan hotel dan akomodasi sementara dan tempat restoran; pemesanan kamar hotel untuk wisatawan; penyediaan fasilitas untuk keperluan umum untuk pertemuan, konferensi dan pameran; penyediaan fasilitas untuk konferensi, pameran dan konvensi; penyediaan informasi yang menampilkan informasi mengenai jasa restoran, katering dan bar melalui situs web; penyediaan pertemuan sosial, perjamuan, fungsi acara sosial, konferensi, fasilitas untuk pameran dan pertemuan; penyediaan ulasan online tentang atraksi lokal melalui Internet, yaitu, memberikan ulasan online tentang restoran, hotel, dan resor yang menyediakan makanan dan akomodasi melalui jaringan komputer dan jaringan informasi global; penyewaan dan penyewaan peralatan penerangan dan sistem penerangan untuk digunakan dalam penerangan kota dan acara-acara publik; penyewaan furnitur untuk hotel; penyewaan kamar untuk mengadakan acara, konferensi, konvensi, pameran, seminar, dan rapat; penyewaan penutup lantai untuk hotel; penyewaan ruangan untuk mengadakan acara, konferensi, konvensi, pameran, seminar, dan rapat; pub; reservasi akomodasi hotel; reservasi akomodasi sementara di hotel dan rumah kos; reservasi kamar hotel dan penginapan sementara; restoran pizza; restoran swalayan; restoran yang menyediakan makanan cepat saji dan layanan 24 jam; restoran, bar dan layanan katering; restoran, bar, dan layanan lounge koktail; sewa tirai untuk hotel===

210	Nomor Permohonan	:	DID2021044244
220	Tanggal Penerimaan	:	30/06/2021 21:15:28
320	Prioritas	:	
730	Nama Pemohon	:	ERNEST LEONATA
	Alamat Pemohon	:	Jl. Kertajaya Indah Tengah 6/H-225, Kota Surabaya, Jawa Timur
740	Nama Kuasa	:	Ishak Bisma Widiyanto S.T.,S.H.
	Alamat Kuasa	:	Jalan Darmo Indah Barat 5/AB-9, RT.004 RW.004, Kel. Tandes, Kec. Tandes, Surabaya

540 Etiket

Jia Fan Pagoda

	Tipe Merek	:	Merek Kata dan Lukisan

	Nama Merek	:	JIA FAN PAGODA
566	Arti Bahasa	:	JIA FAN PAGODA: Merupakan suatu penamaan. NB: Pemohon adalah pemilik merek “JIA FAN PAGODA” terdaftar dengan nomor daftar IDM000390141 untuk jenis barang sejenis dalam kelas 30.
591	Uraian Warna	:	Kuning, oranye, coklat, merah, hijau, biru, hitam, putih.
511	Kelas Barang/Jasa	:	30
510	Uraian Barang/Jasa	:	===Bahan pengental untuk memasak makanan; Biji olahan digunakan sebagai bumbu; Biji-bijian olahan yang digabungkan dalam satu paket dengan bumbu dan perasa; Bumbu; Bumbu Ayam Goreng ; Bumbu Ayam Saos Inggris; Bumbu Garang Asem Daging; Bumbu Krengsengan; Bumbu Tahu Telur; Bumbu dari buah-buahan; Bumbu ikan bakar; Bumbu instan bubuk; Bumbu masak dalam bentuk bubuk; Bumbu pasta; Bumbu serba guna; Bumbu siap saji; Bumbu untuk sup; Bumbu-bumbu masak dari tanaman; Bumbu-bumbu yang mengandung monosodium glutamate atau ekstrak protein terhidrolisasi yang berasal dari ikan, daging atau sayuran; Bumbu ayam kecap; Bumbu bakmoy; Bumbu sop buntut; Bumbu sop merah; Bumbu sop ayam; Bumbu soto ayam; Bumbu soto daging; Campuran Bumbu beraroma untuk Makanan; Cuka dari sherry; Cuka hitam Cina; Ekstrak rempah-rempah; Garam, bumbu, rempah-rempah, bumbu dapur dari tumbuhan dan rempah-rempah yang diawetkan; Garam, bumbu, rempah-rempah, bumbu dari tumbuhan yang diawetkan; Kecap; Kecap asin; Kecap kedelai; Kecap manis; Keningar (bumbu dapur); MSG (Monosodium Glutamate); Pasta, saus dari lemak, saus dan pelapis untuk penyedap makanan; Pengganti Saus Tiram; Penyedap rasa (selain minyak essensial) untuk ditambahkan ke makanan dan / atau minuman; Penyedap rasa/aroma selain minyak esensial; Produk untuk bumbu atau penyedap bahan makanan, rempah-rempah yang dapat dimakan, bumbu, vinaigrettes, mayones; Ramuan beraroma untuk makanan; Saus; Saus (bumbu masak), saus salad; Saus Worcestershire; Saus dalam kemasansauces in a pouch; Saus kacang kedelai; Saus kental untuk penambah rasa; Saus siap saji; Saus tom-yum; Saus untuk memasak [bumbu masak]; Saus untuk tumisan; Sediaan aromatik untuk makanan; Sediaan untuk membuat saus kaldu; Seduhan dari rempah-rempah; air garam untuk memasak; air laut untuk memasak; baking soda [soda bikarbonat untuk keperluan memasak]; bubuk anggur merah untuk digunakan sebagai bumbu; bubuk anggur merah untuk digunakan sebagai penyedap makanan; bumbu; bumbu dan bumbu; bumbu kacang kedelai [penyedap]; bumbu masak; bumbu nasi goreng; bumbu olahan [bumbu]; bumbu rawon; bumbu semur; bumbu sop; bumbu taco; bumbu taco [bumbu dan rempah-rempah untuk taco]; campuran bumbu; campuran bumbu untuk rebusan; campuran rempah-rempah; campuran saus; campuran untuk sediaan saus; cuka; cuka anggur; cuka apel; cuka arak; cuka balsamik; cuka beras; cuka bir; cuka buah; cuka hasil penyulingan; cuka kelapa; cuka kurma; cuka malt; cuka putih; cuka rasa; cuka sushi; cuka tomat; cuka, saus dan bumbu lainnya; ekstrak malt untuk digunakan sebagai penyedap makanan; garam berbumbu untuk memasak; garam untuk memasak; ginseng olahan untuk digunakan sebagai ramuan, rempah-rempah atau penyedap untuk makanan atau minuman; kecap; kecap dengan tekstur lembut; kecap pedas; konsentrat sayuran digunakan untuk bumbu; lada bubuk (bumbu); msg (penyedap rasa); penyedap makanan, selain minyak esensial; penyedap rasa; penyedap rasa dan aroma untuk makanan selain untuk minyak esensial; persiapan aromatik untuk makanan, bukan dari minyak esensial; rempah-rempah; rempah-rempah bubuk; saos; saos sari tape untuk masakan; saos tomat; saus; saus aioli; saus asam manis; saus barbekyu; saus barbekyu maple; saus bumbu; saus cabai; saus gurih; saus gurih digunakan sebagai bumbu; saus ikan; saus jamur; saus kari; saus maple; saus mustard; saus terkonsentrasi; saus tiram [sambal]; saus tomat; saus untuk daging===

210	Nomor Permohonan	:	DID2021044245	540 Etiket
220	Tanggal Penerimaan	:	30/06/2021 21:22:11	
320	Prioritas	:		
730	Nama Pemohon	:	MEIKE NATALIA	
	Alamat Pemohon	:	TAMAN IMAM BONJOL JL BINTAN NO 1 LIPPO KARAWACI, Kota Tangerang, Banten	
740	Nama Kuasa	:		
	Alamat Kuasa	:		

RABEENA

	Tipe Merek	:	Merek Kata
	Nama Merek	:	RABEENA
566	Arti Bahasa	:	
591	Uraian Warna	:	hitam
511	Kelas Barang/Jasa	:	25
510	Uraian Barang/Jasa	:	===Alas kaki, yaitu, sepatu, sepatu bot, sandal, sandal selop, sepatu kets, espadrilles, mokasin, sepatu pantofel; Pakaian; Pakaian bawahan, celana, celana pendek, pakaian dalam, gaun, piyama, pakaian dalam wanita, dasi pakaian, syal, sarung tangan, pakaian renang; Pakaian bayi; Pakaian, yaitu, jaket, kemeja, sweater, kaos yang menyerap keringat, t-shirt, atasan, celana, celana panjang, bawahan, alas kaki, topi, dan tutup kepala; Pakaian, yaitu, pakaian dalam wanita, atasan, pakaian bawahan, bra, pakaian wanita yang pas di tubuh digunakan sebagai pakaian dalam, bra olahraga, celana dalam wanita, kamisol, pakaian tidur, pakaian kasual untuk bersantai, pakaian dalam, pakaian untuk kegiatan aktif, yaitu, pakaian yang terdiri atas celana panjang dan jaket, pakaian dan celana untuk olahraga, dan pakaian dan celana untuk yoga, pakaian renang, pakaian pantai, celana pendek pria untuk pakaian dalam dengan karet pada bagian pinggang, korset, ikat kaos kaki elastis, pakaian ketat untuk pesenam/penari, jubah, jaket, jas, jas/setelan, pakaian tahan air untuk dipakai pada saat hujan, celana pendek, celana panjang, gaun, rok, kemeja, kaos tanpa lengan, kaos/kemeja yang menyerap keringat, baju hangat, rompi, blus, ikat pinggang, skarf, sarung tangan, sarung tangan musim dingin, kaos kaki; Pakaian, yaitu, setelan baju, gaun-gaun, jas-jas, mantel panjang, jaket, pakaian hujan, celana, celana panjang, celana pendek, jins, rok-rok, blus, kemeja, T-shirt, rompi, baju kaos, cardigan, pakaian dalam dan pakaian tidur; Pakaian, yaitu, stoking panjang, alas kaki, sepatu basket, sepatu kets basket, kaos oblong, kemeja, kaos polo, sweater lengan panjang, celana olahraga, celana, kaos tanpa lengan, kaos jersey, celana pendek, piyama, baju olahraga, kemeja rugby, sweater, ikat pinggang, pakaian ringan untuk tidur, topi, topi

sebagai tutup kepala, visor sebagai penutup kepala, pakaian pemanasan untuk olahraga, celana untuk pemanasan, atasan untuk pemanasan, kaos aksesoris basket (shooting shirts), jaket, blazer, dasi sebagai pakaian, kotak saku, sapu tangan, jaket tahan angin, parka, mantel, tadah liur bayi bukan dari kertas, pakaian tidur bayi yang baru lahir, bando, ban pergelangan tangan sebagai pakaian, celemek, pakaian dalam, celana pendek boxer, celana ketat boxer, celana panjang, pelindung telinga, sarung tangan, sarung tangan musim dingin, syal, baju tenun dan rajut, gaun jersey, gaun, gaun dan seragam pemandu sorak, pakaian renang, pakaian mandi, baju renang, bikini, tankini, celana renang, celana mandi, celana pendek untuk selancar, pakaian karet untuk olahraga air (wet suits), pakaian penutup di pantai, pakaian penutup setelah mandi, kain penutup setelah mandi, sandal, sandal pantai, topi pantai, pelindung matahari sebagai penutup kepala, topi renang, topi mandi, penutup kepala dengan tambahan rambut palsu (wigs); alas kaki untuk orang dewasa; alas kaki untuk pria dan wanita; alas kaki, yaitu, sepatu, sepatu bot, sepatu olah raga, sandal, sandal-sandal, sandal bakiak khas Jepang dan sandal; alas kaki, yaitu, sepatu, sepatu keds, sendal, sendal jepit, sepatu bot; celana; pakaian denim; pakaian jadi; pakaian malam; pakaian mode/fesyen; pakaian rajut; pakaian siap pakai; pakaian tidur; pakaian untuk anak-anak; pakaian untuk pria; pakaian untuk wanita; pakaian, alas kaki dan tutup kepala; pakaian, termasuk pakaian jadi, kaos, kaus kaki panjang berbahan kain, kaus kaki, celana ketat, legging, pakaian dalam, rompi, bra, celana dalam, pakaian tidur; sepatu untuk pria, wanita dan anak-anak; alas kaki, seperti sepatu luar ruangan, pakaian dan karet; pakaian olahraga, yaitu, kaos, Switer lengan panjang, celana pendek, celana olahraga, celana olahraga===

---

210 Nomor Permohonan : DID2021044246 540 Etiket
220 Tanggal Penerimaan : 30/06/2021 21:26:58
320 Prioritas :
730 Nama Pemohon : IING EDO
Alamat Pemohon : DUSUN BOJONGPARI RT.016 RW.006 DS. LUMBUNGSARI, Kabupaten Ciamis, Jawa Barat, 46258
740 Nama Kuasa :
Alamat Kuasa :



Tipe Merek : Merek Kata
Nama Merek : BRINGKA
566 Arti Bahasa :
591 Uraian Warna : ORANGE, HITAM
511 Kelas Barang/Jasa : 30
510 Uraian Barang/Jasa : ===Cilok; Cimol; Kerupuk; Makanan ringan terutama terdiri dari roti; Pizza (roti); Roti Buaya; Roti bagelan; Roti kebab; Roti kelapa; Roti kering; Roti kue-kue semprit; Roti pastry; Roti sobek; Roti tawar manis; Seblak; Sumpia abon; cakwe/cakue; kerupuk udang; kukis (kue kering); makaroni [kue kering]; produk-produk roti untuk makanan; rengginang; roti bakar; roti gandum; roti goreng; roti gulung; roti kismis; roti singkong [roti keju]; roti*===

---

210 Nomor Permohonan : JID2021044247 540 Etiket
220 Tanggal Penerimaan : 30/06/2021 21:29:43
320 Prioritas :
730 Nama Pemohon : PT. KURIPAN RAYA
Alamat Pemohon : Jl. Raya Parung Km. 47,5, Desa Tegal Kec. Kemang, Kabupaten Bogor 16310., Kabupaten Bogor, Jawa Barat, 16310
740 Nama Kuasa :
Alamat Kuasa :



Tipe Merek : Merek Kata dan Lukisan
Nama Merek : ALUNATIRTA
566 Arti Bahasa : Tidak Ada Terjemahan
591 Uraian Warna : Hitam, putih dan coklat
511 Kelas Barang/Jasa : 36
510 Uraian Barang/Jasa : ===Analisis kebutuhan asuransi dan keuangan pelanggan dan saran mengenai produk asuransi dan produk keuangan untuk memenuhi kebutuhan tersebut.; Asuransi jiwa; Asuransi pencurian rumah; Jasa advis terkait investasi dalam real estate, aset terkait real estate, hutang terkait real estate dan sekuritas yang didukung oleh real estate, aset terkait real estate atau utang terkait real estate; Jasa aktuaria reasuransi; Jasa broker, informasi, dan konsultasi asuransi; Jasa informasi reasuransi; Jasa penyediaan real eastate, rumah, gedung, tanah, kantor dan bentuk property lainnya, termasuk jasa yang berkaitan seperti agen dan makelar properti, perantara pembelian, penjualan dan penyewaan property, pengelolaan properti; Jasa penyediaan real estate, rumah, gedung, tanah, kantor dan bentuk property lainnya, termasuk jasa yang berkaitan seperti agen dan makelar property, perantara pembelian, penjualan dan penyewaan property, pengelolaan property; Jasa penyewaan toko; Jasa perbankan; Jasa pertukaran bagi waktu (timeshare) real estate; Jasa real estat, yaitu, pengembangan, penyewaan, pengelolaan, peminjaman, dan perantara apartemen, kondominium, properti bagi waktu (timeshare), properti perumahan, properti liburan, dan fasilitas serta kelengkapan terkait real estat; Jual beli rumah apartemen; Manajemen apartemen; Pengaturan dan pengelolaan sewa guna dan penyewaan; Pengelolaan rumah/ apartemen; Penyediaan konsultasi, layanan konsultasi dan informasi terkait asuransi, urusan keuangan, urusan moneter, layanan reasuransi, penyedia layanan garansi (untuk hal elektronik atau lainnya), layanan aktuaria, informasi asuransi, informasi garansi, jasa penjaminan asuransi, layanan konsultasi dan informasi terkait investasi, asuransi dan keuangan, Layanan konsultasi dan informasi terkait garansi,

Manajemen administrasi, investasi dan keuangan dan layanan broker terkait asuransi dan reasuransi, administrasi rencana asuransi dan klaim asuransi, layanan konsultasi terkait asuransi, analisis informasi asuransi, penilaian untuk tujuan asuransi, jasa evaluasi keuangan yang berkaitan dengan asuransi, riset asuransi, klaim asuransi, administrasi dan layanan penilaian, klaim garansi, administrasi dan layanan penilaian, penyedia informasi terkait asuransi terhadap kehilangan properti dan asuransi hidup, estimasi risiko asuransi, kehilangan dan kewajiban, penyedia portal akun konsumen dalam jaringan situs internet untuk mendapatkan informasi di bidang asuransi, risiko permesinan, kendali kerugian, pencegah kerugian, manajemen risiko,dan analisis kehilangan, layanan pengumpulan dan pencocokan pemimpin asuransi, yaitu, mencocokan permintaan konsumen dengan harga polis asuransi yang dikumpulkan melalui internet untuk mengkualifikasi broker asuransi, agen, dan agensi yang menarik permintaan tersebut, jasa keuangan, layanan konsultasi investasi, layanan manajemen investasi, broker, layanan investasi modal, layanan manajemen modal, analisa keuangan, evaluasi keuangan [asuransi, perbankan, real estat], informasi keuangan, penyedia informasi terkait broker keuangan melalui media elektronik, manajemen keuangan, perencanaan keuangan, analisis investasi, layanan alokasi portofolio, penyedia informasi terkait rencana keuangan, analisis investasi, alokasi portofolio dan rekomendasi untuk memilih instrumen keuangan, konsultasi keuangan dan layanan konsultasi (melalui media elektronik atau sebaliknya), layanan pembiayaan, penilaian keuangan, investasi dana, layanan agen pemulihan hutang, penyedia situs web, blog, dan situs sosial media yang menyediakan informasi di bidang keuangan dan asuransi, pengumpulan informasi keuangan, data, statistik, dan indeks, Layanan garansi dan perpanjangan garansi, analisa risiko, penilaian, evaluasi dan layanan manajemen (keuangan), manajemen kerugian keuangan, layanan pembayaran tagihan, layanan pembayaran elektronik, layanan pinjaman angsuran, pembiayaan sewa-beli, konsultasi, layanan penasihat; Penyediaan layanan antara lain keuangan, penilaian, asuransi, pinjaman, dan urusan moneter; Penyewaan kantor, real estate, dan apartemen; Sewa-guna real estate, jasa manajemen real estat, jasa investasi real estat, layanan hipotek; Valuasi dalam bidang real estate; agen asuransi dan broker; asuransi kendaraan bermotor; asuransi kesehatan pribadi; asuransi untuk biaya hukum; asuransi yang berkaitan dengan properti; broker asuransi bangunan; broker asuransi jiwa, investasi dan pensiun; broker asuransi kebakaran; broker asuransi properti; informasi asuransi bangunan; investasi Real Estate; jaminan asuransi profesional; jasa agen real estate untuk penyewaan properti real estate, termasuk bangunan komersial dan pusat perbelanjaan; jasa agen real estate, manajemen, administrasi dan layanan penilaian; jasa asuransi bangunan; jasa asuransi kecelakaan; jasa asuransi pertanian; jasa asuransi properti; jasa asuransi real estat; jasa biro akomodasi [apartemen]; jasa keuangan, investasi dan asuransi; jasa konsultasi asuransi perjalanan; jasa konsultasi keuangan; jasa konsultasi, advis dan informasi yang berkaitan dengan real estate; jasa manajemen untuk real estate; jasa penyewaan apartemen; jasa penyewaan apartemen dan kantor; jasa perbankan investasi; jasa pialang asuransi transportasi; jasa pinjaman dan hipotek real estate; konsultasi asuransi; konsultasi asuransi bangunan; konsultasi asuransi kebakaran; konsultasi keuangan; konsultasi keuangan dan konsultasi asuransi; layanan asuransi garansi diperpanjang; layanan broker asuransi; layanan investasi tanah dan bangunan (real-estate); layanan listing real estat untuk apartemen, kondominium, villa, dan kabin; layanan perbankan dan asuransi; layanan yang berkaitan dengan mata uang Crypto, yaitu menyediakan informasi keuangan online, menyediakan informasi yang berkaitan dengan keuangan dan investasi melalui sarana elektronik, perdagangan mata uang real-time online, layanan keuangan terkomputerisasi, perdagangan instrumen dan komoditas keuangan, layanan pertukaran saham elektronik, melakukan transaksi pertukaran mata uang asing untuk pihak ketiga, melakukan transaksi keuangan online, transfer dana elektronik, layanan keuangan yang disediakan dengan cara elektronik, pemberian petunjuk investasi, pialang investasi dan manajemen investasi, perdagangan opsi sekuritas dan surat berharga berjangka pasar asing, manajemen aset dan portofolio, jasa penjualan perbankan dan perbankan investasi, perdagangan berjangka, perdagangan saham dan obligasi, transaksi keuangan dan moneter, urusan moneter, pialang online untuk perdagangan dan transaksi yang berkaitan dengan mata uang dan produk keuangan lainnya, mengatur transaksi keuangan, layanan transfer dana elektronik dan pembayaran, transfer dana elektronik, pemrosesan pembayaran elektronik, layanan transfer moneter, melakukan transaksi keuangan online, transaksi keuangan online, menyediakan informasi keuangan dan asuransi online dari database komputer atau jaringan komunikasi global, layanan pembayaran elektronik, menyediakan informasi dan petunjuk tentang manajemen keuangan, transfer dana untuk pembelian barang melalui jaringan komunikasi elektronik, layanan transaksi pembayaran, layanan perbankan terkait bisnis, menyediakan informasi yang berkaitan dengan penerbitan voucher, penerbitan surat berharga yang dapat diperdagangkan, penerbitan voucher dan token, penerbitan dan penebusan token, penerbitan voucher sebagai hadiah untuk loyalitas pelanggan; manajemen investasi terkait dengan investasi dalam real estate, aset terkait real estate atau utang terkait real estate, dan sekuritas yang didukung oleh real estate, bunga dalam real estate, aset terkait real estat atau utang terkait real estate; manajemen keuangan dari program imbalan kerja mengenai asuransi dan keuangan; manajemen keuangan klaim asuransi; manajemen real estate, termasuk di bidang pusat perbelanjaan; memberikan informasi reasuransi; memberikan informasi terkait dengan pertanggungan asuransi; memberikan informasi yang berkaitan dengan penjaminan asuransi jiwa; memberikan saran di bidang asuransi properti dan kecelakaan; mengelola reksa dana, dana investasi lahan yasan (real estate investment trusts / REITS), dan dana lainnya yang meliputi real estate, aset terkait real estate, utang terkait real estate atau sekuritas yang didukung oleh atau real estate, bunga dalam real estate, aset terkait real estate, atau terkait real estate utang; menyediakan informasi daring perihal jasa keuangan, perbankan, asuransi dan invetasi.; menyediakan informasi online tentang asuransi dari basis data komputer atau Internet; menyediakan informasi online tentang reasuransi dari database komputer atau Internet; menyewakan kantor, toko, properti untuk restoran, flat (flats) dan apartemen; pemrosesan klaim asuransi; pengelolaan dana luar negeri; pengelolaan dana pensiun; pengelolaan gedung; pengelolaan keuangan dana pensiun; pengelolaan tanah dan bangunan pemukiman; pengelolaan tanah dan rumah apartemen; pengoperasian real estate, yaitu pendirian bangunan komersial, termasuk pusat perbelanjaan; penjaminan asuransi mobil; penjaminan asuransi properti; penyewaan kantor, real estate dan apartemen; penyewaan ruang toko serba ada; penyewaan toko yang bebas bea [real estate]===

210	Nomor Permohonan	:	JID2021044248	540 Etiket
220	Tanggal Penerimaan	:	30/06/2021 21:41:31	
320	Prioritas	:		
730	Nama Pemohon	:	PT. KURIPAN RAYA	
	Alamat Pemohon	:	Jl. Raya Parung Km. 47,5, Desa Tegal Kec. Kemang, Kabupaten Bogor 16310., Kabupaten Bogor, Jawa Barat, 16310	

740 Nama Kuasa :
Alamat Kuasa :

ALUNATERRA
AT CLUSTER ALUNA

Tipe Merek : Merek Kata dan Lukisan
Nama Merek : ALUNATERRA
566 Arti Bahasa : Tidak Ada Terjemahan
591 Uraian Warna : Hitam, putih dan coklat.
511 Kelas Barang/Jasa : 36
510 Uraian Barang/Jasa : ===Analisis kebutuhan asuransi dan keuangan pelanggan dan saran mengenai produk asuransi dan produk keuangan untuk memenuhi kebutuhan tersebut.; Asuransi jiwa; Asuransi pencurian rumah; Jasa advis terkait investasi dalam real estate, aset terkait real estate, hutang terkait real estate dan sekuritas yang didukung oleh real estate, aset terkait real estate atau utang terkait real estate; Jasa aktuaria reasuransi; Jasa broker, informasi, dan konsultasi asuransi; Jasa informasi reasuransi; Jasa penyediaan real eastate, rumah, gedung, tanah, kantor dan bentuk property lainnya, termasuk jasa yang berkaitan seperti agen dan makelar properti, perantara pembelian, penjualan dan penyewaan property, pengelolaan properti; Jasa penyediaan real estate, rumah, gedung, tanah, kantor dan bentuk property lainnya, termasuk jasa yang berkaitan seperti agen dan makelar property, perantara pembelian, penjualan dan penyewaan property, pengelolaan property; Jasa penyewaan toko; Jasa perbankan; Jasa pertukaran bagi waktu (timeshare) real estate; Jasa real estat, yaitu, pengembangan, penyewaan, pengelolaan, peminjaman, dan perantara apartemen, kondominium, properti bagi waktu (timeshare), properti perumahan, properti liburan, dan fasilitas serta kelengkapan terkait real estat; Jual beli rumah apartemen; Manajemen apartemen; Pengaturan dan pengelolaan sewa guna dan penyewaan; Pengelolaan rumah/ apartemen; Penyediaan konsultasi, layanan konsultasi dan informasi terkait asuransi, urusan keuangan, urusan moneter, layanan reasuransi, penyedia layanan garansi (untuk hal elektronik atau lainnya), layanan aktuaria, informasi asuransi, informasi garansi, jasa penjaminan asuransi, layanan konsultasi dan informasi terkait investasi, asuransi dan keuangan, Layanan konsultasi dan informasi terkait garansi, Manajemen administrasi, investasi dan keuangan dan layanan broker terkait asuransi dan reasuransi, administrasi rencana asuransi dan klaim asuransi, layanan konsultasi terkait asuransi, analisis informasi asuransi, penilaian untuk tujuan asuransi, jasa evaluasi keuangan yang berkaitan dengan asuransi, riset asuransi, klaim asuransi, administrasi dan layanan penilaian, klaim garansi, administrasi dan layanan penilaian, penyedia informasi terkait asuransi terhadap kehilangan properti dan asuransi hidup, estimasi risiko asuransi, kehilangan dan kewajiban, penyedia portal akun konsumen dalam jaringan situs internet untuk mendapatkan informasi di bidang asuransi, risiko permesinan, kendali kerugian, pencegah kerugian, manajemen risiko,dan analisis kehilangan, layanan pengumpulan dan pencocokan pemimpin asuransi, yaitu, mencocokan permintaan konsumen dengan harga polis asuransi yang dikumpulkan melalui internet untuk mengkualifikasi broker asuransi, agen, dan agensi yang menarik permintaan tersebut, jasa keuangan, layanan konsultasi investasi, layanan manajemen investasi, broker, layanan investasi modal, layanan manajemen modal, analisa keuangan, evaluasi keuangan [asuransi, perbankan, real estat], informasi keuangan, penyedia informasi terkait broker keuangan melalui media elektronik, manajemen keuangan, perencanaan keuangan, analisis investasi, layanan alokasi portofolio, penyedia informasi terkait rencana keuangan, analisis investasi, alokasi portofolio dan rekomendasi untuk memilih instrumen keuangan, konsultasi keuangan dan layanan konsultasi (melalui media elektronik atau sebaliknya), layanan pembiayaan, penilaian keuangan, investasi dana, layanan agen pemulihan hutang, penyedia situs web, blog, dan situs sosial media yang menyediakan informasi di bidang keuangan dan asuransi, pengumpulan informasi keuangan, data, statistik, dan indeks, Layanan garansi dan perpanjangan garansi, analisa risiko, penilaian, evaluasi dan layanan manajemen (keuangan), manajemen kerugian keuangan, layanan pembayaran tagihan, layanan pembayaran elektronik, layanan pinjaman angsuran, pembiayaan sewa-beli, konsultasi, layanan penasihat; Penyediaan layanan antara lain keuangan, penilaian, asuransi, pinjaman, dan urusan moneter; Penyewaan kantor, real estate, dan apartemen; Sewa-guna real estate, jasa manajemen real estat, jasa investasi real estat, layanan hipotek; Valuasi dalam bidang real estate; agen asuransi dan broker; asuransi kendaraan bermotor; asuransi kesehatan pribadi; asuransi untuk biaya hukum; asuransi yang berkaitan dengan properti; broker asuransi bangunan; broker asuransi jiwa, investasi dan pensiun; broker asuransi kebakaran; broker asuransi properti; informasi asuransi bangunan; investasi Real Estate; jaminan asuransi profesional; jasa agen real estate untuk penyewaan properti real estate, termasuk bangunan komersial dan pusat perbelanjaan; jasa agen real estate, manajemen, administrasi dan layanan penilaian; jasa asuransi bangunan; jasa asuransi kecelakaan; jasa asuransi pertanian; jasa asuransi properti; jasa asuransi real estat; jasa biro akomodasi [apartemen]; jasa keuangan, investasi dan asuransi; jasa konsultasi asuransi perjalanan; jasa konsultasi keuangan; jasa konsultasi, advis dan informasi yang berkaitan dengan real estate; jasa manajemen untuk real estate; jasa penyewaan apartemen; jasa penyewaan apartemen dan kantor; jasa perbankan investasi; jasa pialang asuransi transportasi; jasa pinjaman dan hipotek real estate; konsultasi asuransi; konsultasi asuransi bangunan; konsultasi asuransi kebakaran; konsultasi keuangan; konsultasi keuangan dan konsultasi asuransi; layanan asuransi garansi diperpanjang; layanan broker asuransi; layanan investasi tanah dan bangunan (real-estate); layanan listing real estat untuk apartemen, kondominium, villa, dan kabin; layanan perbankan dan asuransi; layanan yang berkaitan dengan mata uang Crypto, yaitu menyediakan informasi keuangan online, menyediakan informasi yang berkaitan dengan keuangan dan investasi melalui sarana elektronik, perdagangan mata uang real-time online, layanan keuangan terkomputerisasi, perdagangan instrumen dan komoditas keuangan, layanan pertukaran saham elektronik, melakukan transaksi pertukaran mata uang asing untuk pihak ketiga, melakukan transaksi keuangan online, transfer dana elektronik, layanan keuangan yang disediakan dengan cara elektronik, pemberian petunjuk investasi, pialang investasi dan manajemen investasi, perdagangan opsi sekuritas dan surat berharga berjangka pasar asing, manajemen aset dan portofolio, jasa penjualan perbankan dan perbankan investasi, perdagangan berjangka, perdagangan saham dan obligasi, transaksi keuangan dan moneter, urusan moneter, pialang online untuk perdagangan dan transaksi yang berkaitan dengan mata uang dan produk keuangan lainnya, mengatur transaksi keuangan, layanan transfer dana elektronik dan pembayaran, transfer dana elektronik, pemrosesan pembayaran elektronik, layanan transfer moneter, melakukan transaksi keuangan online, transaksi keuangan online, menyediakan informasi keuangan dan asuransi online dari database komputer atau jaringan komunikasi global, layanan pembayaran elektronik, menyediakan informasi dan petunjuk tentang manajemen keuangan, transfer dana untuk pembelian barang melalui jaringan komunikasi elektronik, layanan transaksi pembayaran, layanan perbankan terkait bisnis, menyediakan informasi yang berkaitan dengan penerbitan voucher, penerbitan surat berharga yang dapat diperdagangkan, penerbitan voucher dan token, penerbitan dan penebusan token, penerbitan voucher sebagai hadiah untuk loyalitas pelanggan; manajemen investasi terkait dengan

investasi dalam real estate, aset terkait real estate atau utang terkait real estate, dan sekuritas yang didukung oleh real estate, bunga dalam real estate, aset terkait real estat atau utang terkait real estate; manajemen keuangan dari program imbalan kerja mengenai asuransi dan keuangan; manajemen keuangan klaim asuransi; manajemen real estate, termasuk di bidang pusat perbelanjaan; memberikan informasi reasuransi; memberikan informasi terkait dengan pertanggungan asuransi; memberikan informasi yang berkaitan dengan penjaminan asuransi jiwa; memberikan saran di bidang asuransi properti dan kecelakaan; mengelola reksa dana, dana investasi lahan yasan (real estate investment trusts / REITS), dan dana lainnya yang meliputi real estate, aset terkait real estate, utang terkait real estate atau sekuritas yang didukung oleh atau real estate, bunga dalam real estate, aset terkait real estate, atau terkait real estate utang; menyediakan informasi daring perihal jasa keuangan, perbankan, asuransi dan invetasi.; menyediakan informasi online tentang asuransi dari basis data komputer atau Internet; menyediakan informasi online tentang reasuransi dari database komputer atau Internet; menyewakan kantor, toko, properti untuk restoran, flat (flats) dan apartemen; pemrosesan klaim asuransi; pengelolaan dana luar negeri; pengelolaan dana pensiun; pengelolaan gedung; pengelolaan keuangan dana pensiun; pengelolaan tanah dan bangunan pemukiman; pengelolaan tanah dan rumah apartemen; pengoperasian real estate, yaitu pendirian bangunan komersial, termasuk pusat perbelanjaan; penjaminan asuransi mobil; penjaminan asuransi properti; penyewaan kantor, real estate dan apartemen; penyewaan ruang toko serba ada; penyewaan toko yang bebas bea [real estate]===

---

210 Nomor Permohonan : DID2021044249 540 Etiket
220 Tanggal Penerimaan : 30/06/2021 21:43:01
320 Prioritas :
730 Nama Pemohon : PT CROWDE MEMBANGUN BANGSA
Alamat Pemohon : Jl. Tebet Raya nomor 34 Blok A Persil No. 4, RT/RW: 009/004, Kelurahan Tebet Timur, Kecamatan Tebet, Kota Administrasi Jakarta Selatan, DKI Jakarta, 12820
740 Nama Kuasa :
Alamat Kuasa :

Tipe Merek : Merek Kata dan Lukisan
Nama Merek : CROWDE
566 Arti Bahasa : Tidak Ada Terjemahan
591 Uraian Warna : Oranye (jingga) ; Hijau Tua ; dan Putih
511 Kelas Barang/Jasa : 9, 42
510 Uraian Barang/Jasa : ===Perangkat lunak komputer dan aplikasi perangkat lunak untuk memungkinkan transaksi keuangan; Platform berbasis website dan aplikasi yang memungkinkan pengguna untuk melakukan transaksi keuangan; Program komputer yang berhubungan dengan perihal keuangan; aplikasi seluler untuk perbankan, keuangan, peminjaman dan pembayaran; platform berbasis website dan aplikasi===
===menyediakan penggunaan sementara atas perangkat lunak yang tidak dapat diunduh online, yaitu, platform keuangan elektronik yang mengakomodasi berbagai jenis pembayaran dan transaksi hutang; menyediakan perangkat lunak platform keuangan elektronik===

---

210 Nomor Permohonan : JID2021044250 540 Etiket
220 Tanggal Penerimaan : 30/06/2021 21:56:17
320 Prioritas :
730 Nama Pemohon : PT. KURIPAN RAYA
Alamat Pemohon : Jl. Raya Parung Km. 47,5, Desa Tegal Kec. Kemang, Kabupaten Bogor 16310., Kabupaten Bogor, Jawa Barat, 16310
740 Nama Kuasa :
Alamat Kuasa :

Tipe Merek : Merek Kata dan Lukisan
Nama Merek : ALUNASEKAR
566 Arti Bahasa : Tidak Ada Terjemahan
591 Uraian Warna : Hitam, putih dan coklat.
511 Kelas Barang/Jasa : 36
510 Uraian Barang/Jasa : ===Analisis kebutuhan asuransi dan keuangan pelanggan dan saran mengenai produk asuransi dan produk keuangan untuk memenuhi kebutuhan tersebut.; Asuransi jiwa; Asuransi pencurian rumah; Jasa advis terkait investasi dalam real estate, aset terkait real estate, hutang terkait real estate dan sekuritas yang didukung oleh real estate, aset terkait real estate atau utang terkait real estate; Jasa aktuaria reasuransi; Jasa broker, informasi, dan konsultasi asuransi; Jasa informasi reasuransi; Jasa penyediaan real eastate, rumah, gedung, tanah, kantor dan bentuk property lainnya, termasuk jasa yang berkaitan seperti agen dan makelar properti, perantara pembelian, penjualan dan penyewaan property, pengelolaan properti; Jasa penyediaan real estate, rumah, gedung, tanah, kantor dan bentuk property lainnya, termasuk jasa yang berkaitan seperti agen dan makelar property, perantara pembelian, penjualan dan penyewaan property, pengelolaan property; Jasa penyewaan toko; Jasa perbankan; Jasa pertukaran bagi waktu (timeshare) real estate; Jasa real estat, yaitu, pengembangan, penyewaan, pengelolaan, peminjaman, dan perantara apartemen, kondominium, properti bagi waktu (timeshare), properti perumahan, properti liburan, dan fasilitas serta kelengkapan terkait real estat; Jual beli rumah apartemen; Manajemen apartemen; Pengaturan dan pengelolaan sewa guna dan penyewaan; Pengelolaan rumah/ apartemen; Penyediaan konsultasi, layanan konsultasi dan informasi terkait asuransi, urusan keuangan, urusan moneter, layanan reasuransi, penyedia layanan garansi

(untuk hal elektronik atau lainnya), layanan aktuaria, informasi asuransi, informasi garansi, jasa penjaminan asuransi, layanan konsultasi dan informasi terkait investasi, asuransi dan keuangan, Layanan konsultasi dan informasi terkait garansi, Manajemen administrasi, investasi dan keuangan dan layanan broker terkait asuransi dan reasuransi, administrasi rencana asuransi dan klaim asuransi, layanan konsultasi terkait asuransi, analisis informasi asuransi, penilaian untuk tujuan asuransi, jasa evaluasi keuangan yang berkaitan dengan asuransi, riset asuransi, klaim asuransi, administrasi dan layanan penilaian, klaim garansi, administrasi dan layanan penilaian, penyedia informasi terkait asuransi terhadap kehilangan properti dan asuransi hidup, estimasi risiko asuransi, kehilangan dan kewajiban, penyedia portal akun konsumen dalam jaringan situs internet untuk mendapatkan informasi di bidang asuransi, risiko permesinan, kendali kerugian, pencegah kerugian, manajemen risiko,dan analisis kehilangan, layanan pengumpulan dan pencocokan pemimpin asuransi, yaitu, mencocokan permintaan konsumen dengan harga polis asuransi yang dikumpulkan melalui internet untuk mengkualifikasi broker asuransi, agen, dan agensi yang menarik permintaan tersebut, jasa keuangan, layanan konsultasi investasi, layanan manajemen investasi, broker, layanan investasi modal, layanan manajemen modal, analisa keuangan, evaluasi keuangan [asuransi, perbankan, real estat], informasi keuangan, penyedia informasi terkait broker keuangan melalui media elektronik, manajemen keuangan, perencanaan keuangan, analisis investasi, layanan alokasi portofolio, penyedia informasi terkait rencana keuangan, analisis investasi, alokasi portofolio dan rekomendasi untuk memilih instrumen keuangan, konsultasi keuangan dan layanan konsultasi (melalui media elektronik atau sebaliknya), layanan pembiayaan, penilaian keuangan, investasi dana, layanan agen pemulihan hutang, penyedia situs web, blog, dan situs sosial media yang menyediakan informasi di bidang keuangan dan asuransi, pengumpulan informasi keuangan, data, statistik, dan indeks, Layanan garansi dan perpanjangan garansi, analisa risiko, penilaian, evaluasi dan layanan manajemen (keuangan), manajemen kerugian keuangan, layanan pembayaran tagihan, layanan pembayaran elektronik, layanan pinjaman angsuran, pembiayaan sewa-beli, konsultasi, layanan penasihat; Penyediaan layanan antara lain keuangan, penilaian, asuransi, pinjaman, dan urusan moneter; Penyewaan kantor, real estate, dan apartemen; Sewa-guna real estate, jasa manajemen real estat, jasa investasi real estat, layanan hipotek; Valuasi dalam bidang real estate; agen asuransi dan broker; asuransi kendaraan bermotor; asuransi kesehatan pribadi; asuransi untuk biaya hukum; asuransi yang berkaitan dengan properti; broker asuransi bangunan; broker asuransi jiwa, investasi dan pensiun; broker asuransi kebakaran; broker asuransi properti; informasi asuransi bangunan; investasi Real Estate; jaminan asuransi profesional; jasa agen real estate untuk penyewaan properti real estate, termasuk bangunan komersial dan pusat perbelanjaan; jasa agen real estate, manajemen, administrasi dan layanan penilaian; jasa asuransi bangunan; jasa asuransi kecelakaan; jasa asuransi pertanian; jasa asuransi properti; jasa asuransi real estat; jasa biro akomodasi [apartemen]; jasa keuangan, investasi dan asuransi; jasa konsultasi asuransi perjalanan; jasa konsultasi keuangan; jasa konsultasi, advis dan informasi yang berkaitan dengan real estate; jasa manajemen untuk real estate; jasa penyewaan apartemen; jasa penyewaan apartemen dan kantor; jasa perbankan investasi; jasa pialang asuransi transportasi; jasa pinjaman dan hipotek real estate; konsultasi asuransi; konsultasi asuransi bangunan; konsultasi asuransi kebakaran; konsultasi keuangan; konsultasi keuangan dan konsultasi asuransi; layanan asuransi garansi diperpanjang; layanan broker asuransi; layanan investasi tanah dan bangunan (real-estate); layanan listing real estat untuk apartemen, kondominium, villa, dan kabin; layanan perbankan dan asuransi; layanan yang berkaitan dengan mata uang Crypto, yaitu menyediakan informasi keuangan online, menyediakan informasi yang berkaitan dengan keuangan dan investasi melalui sarana elektronik, perdagangan mata uang real-time online, layanan keuangan terkomputerisasi, perdagangan instrumen dan komoditas keuangan, layanan pertukaran saham elektronik, melakukan transaksi pertukaran mata uang asing untuk pihak ketiga, melakukan transaksi keuangan online, transfer dana elektronik, layanan keuangan yang disediakan dengan cara elektronik, pemberian petunjuk investasi, pialang investasi dan manajemen investasi, perdagangan opsi sekuritas dan surat berharga berjangka pasar asing, manajemen aset dan portofolio, jasa penjualan perbankan dan perbankan investasi, perdagangan berjangka, perdagangan saham dan obligasi, transaksi keuangan dan moneter, urusan moneter, pialang online untuk perdagangan dan transaksi yang berkaitan dengan mata uang dan produk keuangan lainnya, mengatur transaksi keuangan, layanan transfer dana elektronik dan pembayaran, transfer dana elektronik, pemrosesan pembayaran elektronik, layanan transfer moneter, melakukan transaksi keuangan online, transaksi keuangan online, menyediakan informasi keuangan dan asuransi online dari database komputer atau jaringan komunikasi global, layanan pembayaran elektronik, menyediakan informasi dan petunjuk tentang manajemen keuangan, transfer dana untuk pembelian barang melalui jaringan komunikasi elektronik, layanan transaksi pembayaran, layanan perbankan terkait bisnis, menyediakan informasi yang berkaitan dengan penerbitan voucher, penerbitan surat berharga yang dapat diperdagangkan, penerbitan voucher dan token, penerbitan dan penebusan token, penerbitan voucher sebagai hadiah untuk loyalitas pelanggan; manajemen investasi terkait dengan investasi dalam real estate, aset terkait real estate atau utang terkait real estate, dan sekuritas yang didukung oleh real estate, bunga dalam real estate, aset terkait real estat atau utang terkait real estate; manajemen keuangan dari program imbalan kerja mengenai asuransi dan keuangan; manajemen keuangan klaim asuransi; manajemen real estate, termasuk di bidang pusat perbelanjaan; memberikan informasi reasuransi; memberikan informasi terkait dengan pertanggungan asuransi; memberikan informasi yang berkaitan dengan penjaminan asuransi jiwa; memberikan saran di bidang asuransi properti dan kecelakaan; mengelola reksa dana, dana investasi lahan yasan (real estate investment trusts / REITS), dan dana lainnya yang meliputi real estate, aset terkait real estate, utang terkait real estate atau sekuritas yang didukung oleh atau real estate, bunga dalam real estate, aset terkait real estate, atau terkait real estate utang; menyediakan informasi daring perihal jasa keuangan, perbankan, asuransi dan invetasi.; menyediakan informasi online tentang asuransi dari basis data komputer atau Internet; menyediakan informasi online tentang reasuransi dari database komputer atau Internet; menyewakan kantor, toko, properti untuk restoran, flat (flats) dan apartemen; pemrosesan klaim asuransi; pengelolaan dana luar negeri; pengelolaan dana pensiun; pengelolaan gedung; pengelolaan keuangan dana pensiun; pengelolaan tanah dan bangunan pemukiman; pengelolaan tanah dan rumah apartemen; pengoperasian real estate, yaitu pendirian bangunan komersial, termasuk pusat perbelanjaan; penjaminan asuransi mobil; penjaminan asuransi properti; penyewaan kantor, real estate dan apartemen; penyewaan ruang toko serba ada; penyewaan toko yang bebas bea [real estate]===

210	Nomor Permohonan	:	JID2021044251	540 Etiket
220	Tanggal Penerimaan	:	30/06/2021 22:14:03	
320	Prioritas	:		
730	Nama Pemohon	:	DHALIM SOEKODANU / LIM FEK	
	Alamat Pemohon	:	Jl. Kalianyar Wetan Buntu 2/6, Kota Surabaya, Jawa Timur	

740 Nama Kuasa : Ishak Bisma Widiyanto S.T.,S.H.
Alamat Kuasa : Jalan Darmo Indah Barat 5/AB-9, RT.004 RW.004, Kel. Tandes, Kec. Tandes, Surabaya

Tipe Merek : Merek Kata dan Lukisan
Nama Merek : INAN HONGYAO
566 Arti Bahasa : Tidak Ada Terjemahan
591 Uraian Warna : Merah, hijau, oranye, biru, hitam, putih.
511 Kelas Barang/Jasa : 43
510 Uraian Barang/Jasa : ===Bar; Depot penyediaan makanan dan minuman; Jasa akomodasi sementara; Jasa hotel; Jasa hotel dan resor; Jasa hotel, penginapan, dan akomodasi sementara; Jasa penyediaan makanan dan minuman; Kafe-kafe; Kafetaria; Kantin; Kedai; Kedai kopi; Kedai yang menyediakan makanan dan minuman; Layanan katering termasuk layanan katering keliling dan layanan katering yang disediakan secara online dari database komputer atau dari internet; Layanan yang menyediakan makanan dan minuman dengan truk berjalan; Pemesanan meja restoran secara online; Penyediaan akses ke lounge VIP; Penyediaan katering; Perhotelan; Pusat Jajanan Serba Ada (Pujasera); Restoran; Restoran Prasmanan; Restoran dengan layanan makan sepuasnya; Restoran keliling dengan menggunakan truk (Food Truck); Tempat makan yang menghidangkan kudapan; Warung makan; jasa katering; jasa restoran; kafe; katering makanan dan minuman; katering makanan dan minuman oleh toko roti; katering yang menyediakan makanan dan minuman; layanan hotel; layanan kantin; layanan kedai kopi dan makanan ringan; layanan lounge airport; layanan lounge hotel; layanan motel; layanan pemesanan kamar hotel secara online; layanan restoran cepat saji; layanan snack-bar; lounge; pelayanan dalam menyediakan makanan dan minuman; pelayanan ruang minum; restoran swalayan; rumah makan; warung makan tradisional===

---

210 Nomor Permohonan : DID2021044252 540 Etiket
220 Tanggal Penerimaan : 30/06/2021 22:15:24
320 Prioritas :
730 Nama Pemohon : Martha Ariyanti
Alamat Pemohon : Harapan Indah Blok HN 5/6, RT.005/RW.009, Kel. Pusaka Rakyat, Kec. Tarumajaya, Kabupaten Bekasi, Provinsi Jawa Barat., Kabupaten Bekasi, Jawa Barat, 17214
740 Nama Kuasa : Agustin S.H.
Alamat Kuasa : GP Plaza Lantai 2 Jl. Gelora II No. 1 Gelora, Tanah Abang, Jakarta Pusat

Tipe Merek : Merek Kata dan Lukisan
Nama Merek : SIMPLY BETTER YOU
566 Arti Bahasa : Tidak Ada Terjemahan
591 Uraian Warna : Orange, Hijau, Kuning
511 Kelas Barang/Jasa : 30
510 Uraian Barang/Jasa : ===Keripik dan kerupuk berbahan dasar tepung dan berbahan dasar gandum; Makanan penutup; Makanan ringan terutama terdiri dari sereal atau gandum; Makanan, makanan ringan dan makanan ringan organik berbahan dasar sereal; Minuman berbahan dasar teh dan teh herbal; Roti, sandwich, biskuit; brownies; cookie bebas gluten; kue bebas gluten; kue, biskuit, kue kering===

---

210 Nomor Permohonan : DID2021044254 540 Etiket
220 Tanggal Penerimaan : 30/06/2021 23:30:07
320 Prioritas :
730 Nama Pemohon : PT. Favori Corp Sedaya
Alamat Pemohon : Jl. Bojong Koneng Atas No. 8, RT/RW 001/019, Cibeunying, Kec. Cimenyan, Kabupaten Bandung, Jawa Barat, 40191
740 Nama Kuasa : Ir. Emil Miraj M.T.
Alamat Kuasa : Jl. Trunojoyo No. 31, Kec. Bandung Wetan, Kota Bandung

Tipe Merek : Merek Kata dan Lukisan
Nama Merek : GO KREZZ
566 Arti Bahasa : Tidak Ada Terjemahan
591 Uraian Warna : Merah, Kuning, Coklat, Hitam dan Putih
511 Kelas Barang/Jasa : 29
510 Uraian Barang/Jasa : ===Balado Kentang-Teri; Bawang merah goreng; Bawang putih goreng; Kentang Balado Petai; Keripik Kentang Telur Asin; Keripik paru; Keripik rumput laut; Keripik salak; Keripik singkong aneka rasa; Keripik talas; Makanan ringan dan keripik berbahan dasar kentang; Paru Goreng Balado; Paru goreng; Pisang goreng dengan aneka toping; Produk terbuat dari kentang; Sayuran dan buah olahan; Semur Jengkol; bawang goreng; chuños [kentang kering]; kentang goreng termasuk kentang goreng dengan diberi taburan; keripik apel; keripik bayam; keripik buah; keripik jamur; keripik kentang; keripik kentang rendah lemak; keripik kumara (kentang manis); keripik nangka; keripik pisang; keripik sayuran; keripik singkong; keripik sukun;

keripik tempe; keripik ubi; makanan ringan berbahan dasar kentang; pangsit berbahan dasar kentang; pisang crispy; pisang nugget; produk makanan dan makanan ringan konsumen yang terbuat dari kentang; sayuran olahan===

---

210 Nomor Permohonan : JID2021044255 540 Etiket
220 Tanggal Penerimaan : 30/06/2021 23:54:28
320 Prioritas :
730 Nama Pemohon : RIKA AMELIA
Alamat Pemohon : Jl. Duren Tiga Selatan VII No. 54, RT/RW 013/002, Kelurahan Duren Tiga, Kecamatan Pancoran, Jakarta Selatan 12760, Kota Administrasi Jakarta Selatan, DKI Jakarta, 12760
740 Nama Kuasa : Poppy , SH., MH
Alamat Kuasa : Il-Lago, Gading Serpong, Cluster Fiordini 3 No. 77, Curug Sangereng, Kec. Kelapa Dua, Tangerang

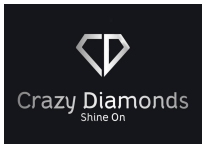

Tipe Merek : Merek Kata dan Lukisan
Nama Merek : Crazy Diamonds - Shine On
566 Arti Bahasa : Tidak Ada Terjemahan
591 Uraian Warna : Hitam, Putih, Silver
511 Kelas Barang/Jasa : 35
510 Uraian Barang/Jasa : ===Jasa ritel dan toko ritel online yang berkaitan dengan penjualan pakaian, tas, dompet, sepatu, topi, kacamata, kacamata pelindung dari sinar matahari, jam tangan, perhiasan, dan aksesoris mode lainnya; Toko emas dan perhiasan; Toko perhiasan; jasa distributor grosir untuk perhiasan; jasa grosir yang berkaitan dengan perhiasan; layanan distribusi grosir untuk perhiasan; layanan grosir untuk perhiasan; layanan iklan yang berkaitan dengan perhiasan; layanan ritel dan grosir yang menampilkan logam mulia dan paduannya, perhiasan, batu mulia dan semi mulia, instrumen horologis dan kronometrik, karya seni dari logam mulia, mebel, cermin, bingkai foto, wadah, bukan dari logam, untuk disimpan atau diangkut tulang, tanduk, tulang paus atau tulang mutiara yang belum dikerjakan atau setengah dikerjakan, kerang, meerschaum, kuning amber; layanan ritel disediakan oleh toko perhiasan; layanan ritel online yang berkaitan dengan perhiasan; layanan ritel untuk perhiasan; layanan ritel yang berkaitan dengan perhiasan; layanan toko grosir menampilkan perhiasan; layanan toko grosir online yang menampilkan perhiasan; layanan toko ritel menampilkan perhiasan; layanan toko ritel online yang menampilkan perhiasan; toko perhiasan, emas batangan dan berlian===

---

210 Nomor Permohonan : DID2021044256 540 Etiket
220 Tanggal Penerimaan : 30/06/2021 23:55:11
320 Prioritas :
730 Nama Pemohon : Steven Nico Tjandra
Alamat Pemohon : Apartemen Eduicity Tower H30-26, Kota Surabaya, Jawa Timur, 60112
740 Nama Kuasa :
Alamat Kuasa :

CARLO'S FORMULA

Tipe Merek : Merek Lukisan
Nama Merek : CarlosFormula
566 Arti Bahasa : Tidak Ada Terjemahan
591 Uraian Warna : hitam, putih, merah
511 Kelas Barang/Jasa : 3
510 Uraian Barang/Jasa : ===Cairan atau zat untuk membersihkan komponen-komponen rem kendaraan; Cairan atau zat untuk membersihkan tar jalan, getah pohon, dan serangga membandel pada permukaan kendaraan; Cairan pembersih kaca dan lampu kendaraan; Cairan pembersih kaca depan mobil; Coating kaca mobil; Pembasmi jamur yang pada kaca mobil; Pembersih blok mesin mobil; Pembersih mobil; Pengharum interior mobil; Pengkilap body mobil; Sediaan pembersih untuk campuran air wiper mobil (wiper fluid); Sediaan untuk mengkilatkan dan menggosok kendaraan; Sediaan untuk pengharum/pewangi udara; Zat pembersih dashboard mobil; Zat pembersih interior mobil; cairan pembersih kaca depan mobil; deterjen untuk mobil; lilin carnauba polishing untuk penggunaan mobil; lilin mobil; pengharum ruangan; sahampoo untuk kendaraan; sampo mobil; sampo untuk kendaraan bermotor; sealant polimer untuk membersihkan, menyinari, dan melindungi permukaan eksterior mobil; sediaan membersihkan kendaraan; sediaan pembersih jok mobil; sediaan pembersihan untuk ban dan roda kendaraan; sediaan pembersihan untuk ban dan roda mobil; sediaan pembersihan untuk ban kendaraan, pelek roda dan hub roda; sediaan pembersihan untuk mobil; sediaan pengharum ruangan; sediaan pewangi udara untuk mobil; sediaan untuk membersihkan, melindungi dan menjaga permukaan kendaraan; sediaan untuk membersihkan, melindungi dan menjaga permukaan kendaraan termasuk sediaan untuk mencuci, memoles, mengkilapkan; semir mobil; wewangian untuk mobil===

---

210 Nomor Permohonan : DID2021044257 540 Etiket
220 Tanggal Penerimaan : 01/07/2021 01:25:22
320 Prioritas :
730 Nama Pemohon : FITRIA PUTRI FEBRIANI
Alamat Pemohon : JL. GARUDA DEMPO NO.10 RT.008, Kota Lubuk Linggau, Sumatera Selatan

740 Nama Kuasa :

Alamat Kuasa :

GLOWFIT

Tipe Merek : Merek Kata

Nama Merek : GLOWFIT

566 Arti Bahasa : Tidak Ada Terjemahan

591 Uraian Warna : HITAM DAN PUTIH

511 Kelas Barang/Jasa : 3

510 Uraian Barang/Jasa : ===Losion menghapus make-up; Permen karet kunyah untuk memutihkan gigi; Sabun Mandi; Sampo rambut 3-in-1; Sediaan mandi; Sediaan pembersihan, pemolesan, penggosok dan abrasif; Sediaan pemutih dan bahan lain untuk keperluan binatu; Sediaan penghapus perekat; Sediaan perawatan rambut tanpa obat; Semir sepatu; agen pembilas untuk cucian; air linen beraroma; alis palsu perekat diri; amber [parfum]; ambergris [parfum]; amonia [alkali atsiri] [deterjen]; ampelas; amplas untuk mengasah pensil gambar; antiperspiran [perlengkapan mandi]; antiperspiran non-obat; antiperspiran untuk penggunaan pribadi; astringen untuk keperluan kosmetik; baby oil [perlengkapan mandi]; bahan kikis; bahan-bahan dan sediaan pembersih; balm cukur; balm rambut non-obat; balsem, selain untuk keperluan medis; bantalan pembersih diresapi dengan kosmetik; bantalan pembersih diresapi dengan sediaan toilet; basis make-up dalam bentuk pasta; basma [pewarna kosmetik]; basma untuk keperluan kosmetik; batu apung; batu apung untuk penggunaan pribadi; batu cukur [astringen]; batu keramik beraroma; batu tawas [astringen]; bedak mandi; bedak tubuh untuk keperluan kosmetik; bedak wajah ditekan; bedak wajah longgar; bintsuke-abura [minyak memperbaiki rambut Jepang]; body butter untuk keperluan kosmetik; body lotion untuk keperluan kosmetik; body scrub untuk keperluan kosmetik; body shimmer lotion; bronzer kulit; bubuk gigi dibasahi; bubuk gosok; bubuk mandi untuk keperluan kosmetik; bubuk masker tubuh; bubuk masker tubuh untuk keperluan kosmetik; bubuk pemoles; bubuk tubuh berkilau; busa cukur; busa mandi; busa pembersih; busa pembersih kulit; busa untuk mandi berendam dan pancuran; cairan gerusan; cairan pembersih; cairan pembersih untuk jenis mesin tik; cairan pembersih untuk lensa kamera; cat krom; cologne setelah bercukur; dandan; dasar bedak untuk kulit; dasar untuk parfum bunga; deodoran tubuh; deodoran tubuh [wewangian]; deodoran tubuh dalam bentuk pil; eksfoliasi kulit; eksfoliasi pembersih pori; emolien kulit; emolien kulit untuk keperluan kosmetik; emulsi setelah bercukur; emulsi tubuh untuk keperluan kosmetik; esensi badian; esensi mint [minyak esensial]; fizzies mandi; foundation cair; garam mandi; garam mandi beraroma; garam mandi tanpa obat; garam mandi untuk keperluan kosmetik; garam mandi, bukan untuk keperluan medis; garam pemutih; gel kecantikan; gel lidah buaya untuk keperluan kosmetik; gel mandi; gel mandi dan mandi; gel mandi, krim dan minyak; gel pelembab [kosmetik]; gel pelembab kulit [kosmetik]; gel pijat, selain untuk keperluan medis; gel pra-cukur; gel setelah dicukur; gel tahan lama untuk keperluan kosmetik; gel tanpa obat; gel untuk mandi dan mandi, bukan untuk keperluan medis; gelatin rumput laut untuk penggunaan binatu; glitter kuku; handuk basah yang sudah dibasahi diresapi dengan deterjen pencuci piring; handuk basah yang sudah dibasahi diresapi dengan deterjen untuk pembersihan; kain dan kertas abrasif; kapur untuk make-up; kapur untuk penggunaan kosmetik; kaus kaki yang sudah dilembabkan dengan sediaan kosmetik untuk keperluan kosmetik; kayu wangi; kerucut pinus beraroma; kit make-up; kit make-up yang terutama terdiri dari fondasi, maskara, blushes, glosses dan lipstik [tidak termasuk kuas dan spons]; kondisioner pembersih untuk digunakan dalam mencuci rambut khusus conditioner; kosmetik bermain anak-anak, menandai kulit; kosmetik dan sediaan pembersih badan yang tidak mengandung obat; kosmetik perawatan tubuh dan kecantikan; kosmetik tanpa obat; krim after-shave (non-obat); krim anti-kerut untuk keperluan kosmetik; krim anti-penuaan untuk keperluan kosmetik; krim aromaterapi; krim boot; krim kaki tanpa obat; krim kecantikan; krim kuku; krim kuku untuk keperluan kosmetik; krim kulit; krim kulit dalam bentuk cair dan padat; krim malam; krim mandi; krim masker tubuh untuk keperluan kosmetik; krim non-obat untuk melembabkan kulit; krim non-obat untuk menenangkan kulit; krim non-obat untuk scrub wajah; krim pelembab, lotion dan gel; krim pembersih [kosmetik]; krim pembersih kulit; krim pembersih non-obat untuk penggunaan pribadi; krim pemoles; krim pengkondisi kulit untuk keperluan kosmetik; krim pengurang bintik penuaan; krim pengurang bintik penuaan untuk keperluan kosmetik; krim penyamak sendiri; krim pra-cukur; krim retinol untuk keperluan kosmetik; krim ruam popok tanpa obat; krim tanning diri [kosmetik]; krim tanpa obat untuk memutihkan kulit; krim tanpa obat untuk perlindungan kulit; krim tubuh; krim tubuh untuk keperluan kosmetik; krim untuk mandi; kristal mandi; kristal mandi untuk keperluan kosmetik; kulit mengklarifikasi; kulit quillaia untuk dicuci; lapisan atas cat kuku; lapisan dasar cat kuku; lembar abrasif; lilin boot; lilin carnauba polishing untuk penggunaan laut; lilin mobil; lipstik; losion setelah bercukur; losion susu untuk keperluan kosmetik; losion susu untuk perawatan tubuh bayi; losion untuk tubuh; lotion bayi [perlengkapan mandi]; lotion cukur; lotion dan krim tubuh beraroma; lotion kaki tanpa obat; lotion kecantikan; lotion kulit dan tubuh, krim dan minyak untuk penggunaan kosmetik; lotion kulit pelembab [kosmetik]; lotion mandi; lotion masker tubuh; lotion masker tubuh untuk keperluan kosmetik; lotion non-obat untuk melembabkan kulit; lotion non-obat untuk tubuh; lotion pelembab [kosmetik]; lotion pembersih kulit; lotion pembersih non-obat; lotion rambut tanpa obat; lotion restorasi rambut tanpa obat; lotion tahan usia; lotion tahan usia untuk keperluan kosmetik; lotion untuk jenggot; lotion untuk keperluan kosmetik; lotion untuk mengurangi selulit; lotion untuk pengurangan selulit untuk keperluan kosmetik; lotion untuk perawatan tubuh; lotion untuk perawatan wajah dan tubuh untuk keperluan kosmetik; lotion untuk wajah; lotion wajah tanpa obat; lotion, krim dan sediaan untuk perawatan wajah, tubuh, kulit kepala, kuku dan rambut; make-up [kosmetik]; make-up bedak; make-up dijual dalam bentuk compact; make-up mengeluarkan susu, gel, lotion dan krim; make-up menghapus krim; make-up tubuh; make-up untuk compacts; make-up untuk wajah dan tubuh; mandi busa bayi; manik-manik mandi; manik-manik mandi untuk keperluan kosmetik; maskara; masker pembersih mineral; masker pembersih untuk tubuh; masker pembersihan; masker tanah liat penyeimbang minyak rumput laut; masker tanah liat yang membersihkan kulit; masker tubuh; masker tubuh untuk keperluan kosmetik; masker untuk membersihkan wajah; masker wajah memurnikan arang; membersihkan dan melembabkan krim, minyak, lotion dan preparat; membersihkan dan mencuci preparat dan bahan; membersihkan dan menyinari sediaan daun tanaman; membersihkan pelarut, selain untuk digunakan dalam proses pembuatan; membersihkan sediaan untuk artikel perokok; membersihkan sediaan untuk daun tanaman; membersihkan, menggerus dan memoles preparat dan bahan; memijat minyak dan lotion; memoles batu; memoles untuk alat musik; mengklarifikasi tonik wajah; minyak after-sun untuk keperluan kosmetik; minyak almond; minyak aromatik; minyak aromatik untuk mandi; minyak esensial alami; minyak esensial aromatik; minyak kasturi [wewangian]; minyak mandi; minyak mandi dan garam mandi; minyak mandi dan garam mandi, bukan untuk keperluan medis; minyak mandi tanpa obat; minyak mandi untuk keperluan kosmetik; minyak mandi, bukan untuk keperluan medis; minyak mawar; minyak mawar untuk keperluan kosmetik; minyak pijat; minyak pinus untuk membersihkan lantai; minyak tubuh untuk keperluan kosmetik; minyak wangi; minyak wangi digunakan untuk menghasilkan aroma ketika dipanaskan; mizu-oshiroi

[foundation cair]; mousse perawatan kulit; mousses [kosmetik]; mousses menjadi alat bantu penata rambut; mutiara mandi untuk keperluan kosmetik; obat kumur anti rongga, bukan untuk keperluan medis; obat kumur dan obat kumur tanpa obat; obat kumur tanpa obat; obat kumur, bukan untuk keperluan medis; parfum cair; parfum dalam bentuk padat; parfum dan air toilet; parfum untuk keperluan industri; parfum, eau de Cologne dan aftershaves; pasir untuk sandblasting; pasta abrasif; pasta gigi cair; pasta gigi dan obat kumur tanpa obat; pasta gigi tanpa obat; pelembab anti-penuaan; pelembab dan pelembut kulit tubuh; pelembab tubuh; pelindung bibir non-obat; pembersih baki sampah menggunakan pewangi; pembersih karpet dengan pewangi; pembersih untuk baki sampah; pembersih untuk kuas kosmetik; pembersihan, penggerusan dan sediaan abrasif; pemerah pipi; pemerah pipi cair; pemoles bibir; pemolesan pemerah pipi; pemutih kuku; pena cat kuku; pencuci tangan tanpa obat; penetral untuk pengeritingan permanen; penghilang cat kuku; penghilang noda hewan peliharaan; penyegar nafas; perekat untuk keperluan kosmetik; perekat untuk membubuhkan alis palsu; perekat untuk membubuhkan bulu mata palsu; perekat untuk membubuhkan kuku atau bulu mata palsu; perekat untuk membubuhkan kuku palsu; perekat untuk membubuhkan rambut palsu; perhiasan kulit menjadi transfer dekoratif untuk keperluan kosmetik; perhiasan kulit self-adhesive untuk keperluan kosmetik; perhiasan kulit untuk keperluan kosmetik; pernis kuku untuk keperluan kosmetik; perona pipi; petroleum jelly untuk keperluan kosmetik; pewangi nafas dalam bentuk kunyah yang terbuat dari ekstrak kayu birch; pijat lilin untuk keperluan kosmetik; poles untuk kulit; poles untuk sepatu bersinar; pomades untuk keperluan kosmetik; pomanders [zat aromatik]; potpourris [wewangian]; preparat pelembab [kosmetik]; preparat pemutihan [decolorants] untuk keperluan kosmetik; preparat pemutihan [penghilang warna] untuk keperluan rumah tangga; primer kuku [kosmetik]; primer make-up; racun lebah untuk keperluan kosmetik; reed diffusers terdiri dari minyak wangi dalam wadah dan termasuk buluh; rendam kaki tanpa pengobatan; rum rum; rum rum untuk keperluan kosmetik; rumput laut untuk digunakan dalam tata rias; sabun almond; sabun antiperspirant; sabun batangan untuk mandi; sabun batangan untuk toilet; sabun beraroma; sabun cair; sabun cair untuk binatu; sabun cair untuk mandi; sabun cair untuk mencuci piring; sabun cair untuk tangan dan wajah; sabun cair untuk tangan, wajah dan tubuh; sabun cukur; sabun krim tubuh; sabun lidah buaya; sabun loofah; sabun mandi; sabun mandi cair; sabun mandi dalam bentuk cair, padat atau gel; sabun pelana; sabun tubuh tanpa obat; sachet bunga rampai untuk dimasukkan dalam bantal aromaterapi; sachet parfum; sachet untuk linen wangi; salep kulit pelembab [kosmetik]; salep ruam popok dan lotion tanpa obat; sampo karpet; sampo ketombe tanpa obat; sampo untuk bayi; sampo untuk rambut manusia; sarung tangan pengamplasan; sarung tangan pra-dibasahi dengan sediaan kosmetik untuk keperluan kosmetik; sealant polimer untuk membersihkan, menyinari, dan melindungi permukaan eksterior mobil; sediaan untuk mengkilapkan buah; sediaan abrasif; sediaan bahan kimia pembersih untuk keperluan rumah tangga; sediaan baskom tanpa obat; sediaan bercukur dan bercukur; sediaan cukur; sediaan eksfoliasi tanpa obat untuk wajah; sediaan gerusan; sediaan gigi non-obat untuk anjing; sediaan gigi non-obat untuk hewan peliharaan; sediaan gigi non-obat untuk kucing; sediaan gigi non-obat untuk ternak; sediaan kosmetik anti-penuaan; sediaan kosmetik tanpa busa; sediaan kosmetik tanpa obat; sediaan lidah buaya untuk keperluan kosmetik; sediaan make-up untuk wajah dan tubuh; sediaan mandi busa; sediaan mandi busa tanpa obat; sediaan mandi busa untuk keperluan kosmetik; sediaan mandi dan mandi pancuran (shower); sediaan mandi mentol, bukan untuk keperluan medis; sediaan mandi tanpa obat; sediaan mandi, bukan untuk keperluan medis; sediaan menghapus make-up; sediaan menghilangkan karat; sediaan menyegarkan nafas untuk kebersihan pribadi; sediaan pembersihan; sediaan pembersihan dan pemolesan; sediaan pembersihan dan pemolesan kulit; sediaan pembersihan dengan dasar pelarut; sediaan pembersihan karburator dan tersedak; sediaan pembersihan karpet; sediaan pembersihan serba guna; sediaan pembersihan serba guna untuk barang-barang perokok; sediaan pembersihan tanpa obat; sediaan pembersihan tanpa obat untuk digunakan pada tubuh; sediaan pembersihan tanpa obat untuk kulit; sediaan pembersihan untuk ban dan roda kendaraan; sediaan pembersihan untuk ban dan roda mobil; sediaan pembersihan untuk ban kendaraan, pelek roda dan hub roda; sediaan pembersihan untuk digunakan pada tubuh; sediaan pembersihan untuk kain; sediaan pembersihan untuk keperluan rumah tangga; sediaan pembersihan untuk kulit; sediaan pembersihan untuk mobil; sediaan pembersihan, pemolesan dan penggosok; sediaan pemolesan; sediaan pemolesan, penggerusan dan abrasif; sediaan pengeritingan dan pengeritingan permanen; sediaan pengharum ruangan; sediaan penyamakan sendiri [kosmetik]; sediaan perawatan bibir tanpa obat; sediaan perawatan kaki tanpa obat; sediaan perawatan kecantikan; sediaan perawatan kulit; sediaan perawatan kulit anti-penuaan; sediaan perawatan non-obat untuk anjing; sediaan perawatan non-obat untuk hewan peliharaan; sediaan perawatan non-obat untuk kucing; sediaan perawatan non-obat untuk ternak; sediaan perawatan rambut tanpa obat untuk keperluan kosmetik; sediaan perawatan tubuh tanpa obat; sediaan perbaikan kuku; sediaan phytocosmetic; sediaan pijat tanpa obat; sediaan pra-cukur dan setelah-cukur; sediaan rambut tanpa obat; sediaan sanitasi menjadi peralatan mandi non-obat; sediaan sanitasi menjadi perlengkapan mandi; sediaan tata rias; sediaan tubuh dan perawatan kecantikan untuk keperluan kosmetik; sediaan untuk melindungi rambut dari sinar matahari; sediaan untuk membersihkan gigi; sediaan untuk membersihkan gigi palsu; sediaan untuk membersihkan, melindungi dan menjaga permukaan kendaraan; sediaan untuk membuat daun tanaman mengkilap; sediaan untuk membuka saluran pipa drainase; sediaan untuk membuka wastafel; sediaan untuk mencuci buah dan sayuran; sediaan untuk mencuci pakaian; sediaan untuk mengeriting dan mengatur rambut; sediaan untuk menghilangkan kuku gel; sediaan untuk menghilangkan limescale, karat atau minyak; sediaan untuk mengilatkan [semir]; sediaan untuk pembersihan, perawatan dan perawatan rambut; sediaan untuk pembersihan, pewarnaan, pewarnaan, pemutihan, pengaturan dan penataan rambut; sediaan untuk pengeritingan rambut permanen; sediaan untuk pengupasan lilin dari lantai; sediaan untuk perawatan dan pembersihan hewan; sediaan untuk perawatan kulit kepala dan rambut; sediaan untuk perawatan tubuh dan kecantikan; sediaan, termasuk krim, gel, dan mouse, untuk digunakan sebelum, selama dan setelah bercukur; self-tanning lotion [kosmetik]; semir boot; semir mobil; semir sepatu dan krim; semir untuk furnitur dan lantai; semprotan antistatik untuk pakaian; semprotan kamar beraroma; semprotan linen beraroma; semprotan tubuh; semprotan tubuh beraroma; semprotan tubuh digunakan sebagai deodoran pribadi dan wewangian; semprotan tubuh untuk keperluan kosmetik; senyawa buffing; sepatu hitam [semir sepatu]; sepatu sesuatu; serpih mandi; serum kecantikan; shampo dan kondisioner hewan peliharaan [sediaan perawatan hewan non-obat-obatan]; shampo hewan peliharaan, non-obat [sediaan perawatan hewan]; shampo untuk hewan [sediaan perawatan non-obat]; shampo untuk hewan peliharaan [sediaan perawatan tanpa pengobatan]; shampoo pH netral; shampoo pH seimbang; silikon karbida [abrasif]; stik untuk menyebarkan aroma; stiker nail art; stiker seni tubuh; strip napas menyegarkan; sulingan tanaman; susu almond untuk keperluan kosmetik; susu kecantikan; susu mandi; susu pelembab setelah bercukur; tato yang dapat dilepas untuk keperluan kosmetik; tempat lipstik; tips kuku; tisu bayi diresapi dengan sediaan pembersihan; tisu bayi untuk keperluan kosmetik; tisu kosmetik pra-lembab; tisu kosmetik yang sudah diresapi pelembab sebelumnya; tisu pra-dibasahi dengan sediaan pembersihan untuk keperluan rumah tangga; tongkat kapas serbaguna untuk penggunaan pribadi; topeng kulit kepala; transfer tato yang bisa dilepas; tubuh gemerlap; tubuh yang tidak berobat meresap; udara bertekanan kalengan untuk keperluan pembersihan dan debu; warna jenggot; warna pipi; wewangian alami; wewangian dicampur; wewangian kayu cedar===

210	Nomor Permohonan	:	DID2021044258	540 Etiket
220	Tanggal Penerimaan	:	01/07/2021 03:10:17	
320	Prioritas	:		
730	Nama Pemohon	:	Baik Faerusz Ziba	
	Alamat Pemohon	:	Jln Bambu Runcing, GG bambu runcing II, Pejeruk abiyan, Ampenan, Nusa Tenggara Barat, Kota Mataram, Nusa Tenggara Barat	
740	Nama Kuasa	:	Ardian Yuliarsya S.H.	
	Alamat Kuasa	:	Jl. Harpa V Blok EE No.37 RT.11 RW.007, Kelapa Gading	
	Tipe Merek	:	Merek Kata dan Lukisan	
	Nama Merek	:	Sakanaya Oishi	
566	Arti Bahasa	:	Tidak Ada Terjemahan	
591	Uraian Warna	:	Merah, Hitam, Putih	
511	Kelas Barang/Jasa	:	29	
510	Uraian Barang/Jasa	:	===bahan makanan siap saji yang terutama terbuat dari daging, ikan, unggas, hewan buruan atau sayuran, semua diawetkan, dikeringkan, didinginkan, dibekukan atau dimasak; daging, ikan, unggas dan binatang buruan; makanan beku terutama terdiri dari daging, ikan, unggas atau sayuran; makanan olahan terutama terdiri dari daging, ikan, unggas atau sayuran===	

210	Nomor Permohonan	:	DID2021044259	540 Etiket
220	Tanggal Penerimaan	:	01/07/2021 03:17:39	
320	Prioritas	:		
730	Nama Pemohon	:	M Fadli Readi	
	Alamat Pemohon	:	Jl. Gondangdia Baru RT 006 RW 009, Jati Cempaka, Pondok Gede, Kota Bekasi, Jawa Barat, 17416, Kota Bekasi, Jawa Barat, 17416	
740	Nama Kuasa	:	Ardian Yuliarsya S.H.	
	Alamat Kuasa	:	Jl. Harpa V Blok EE No.37 RT.11 RW.007, Kelapa Gading	
	Tipe Merek	:	Merek Kata	
	Nama Merek	:	ELCADINA	
566	Arti Bahasa	:	Tidak Ada Terjemahan	
591	Uraian Warna	:	Hijau Tua, Putih	
511	Kelas Barang/Jasa	:	25	
510	Uraian Barang/Jasa	:	===Baju Syar'i; Kulot; gamis; pakaian wanita; tunik===	

210	Nomor Permohonan	:	DID2021044260	540 Etiket
220	Tanggal Penerimaan	:	01/07/2021 03:25:51	
320	Prioritas	:		
730	Nama Pemohon	:	PT Satukan Langkah Menuju Digital	
	Alamat Pemohon	:	Jl. Imam Bonjol No. 9, Forum Nine Building LT 9, Ruangan 910, Kel. Petisah Tengah, Kec. Medan Petisah, Medan, Sumatera Utara., Kota Medan, Sumatera Utara	
740	Nama Kuasa	:	Ardian Yuliarsya S.H.	
	Alamat Kuasa	:	Jl. Harpa V Blok EE No.37 RT.11 RW.007, Kelapa Gading	
	Tipe Merek	:	Merek Kata	
	Nama Merek	:	blind rules	
566	Arti Bahasa	:	Tidak Ada Terjemahan	
591	Uraian Warna	:	Hitam, Putih	
511	Kelas Barang/Jasa	:	25	
510	Uraian Barang/Jasa	:	===baju; celana; sepatu; topi===	

210	Nomor Permohonan	:	DID2021044261	540 Etiket
220	Tanggal Penerimaan	:	01/07/2021 05:23:37	
320	Prioritas	:		
730	Nama Pemohon	:	PT. SINAR ANTJOL	
	Alamat Pemohon	:	JL. MALAKA II NO. 1-3 RT 08/ RW 03 ROA MALAKA KEC TAMBORA JAKARTA BARAT 11230, Kota Administrasi Jakarta Barat, DKI Jakarta, 11230	

740 Nama Kuasa :
Alamat Kuasa :



Tipe Merek : Merek Kata
Nama Merek : KHAYANI
566 Arti Bahasa : Tidak Ada Terjemahan
591 Uraian Warna : Hitam Putih
511 Kelas Barang/Jasa : 5
510 Uraian Barang/Jasa : ===Sabun Jerawat; Sabun cuci tangan dengan desinfektan; Sabun pembasmi kuman untuk mencuci piring; sabun antibakteri; sabun desinfektan; sabun karbol; sabun kulit antibakteri; sabun obat; sabun obat untuk tangan; sabun obat untuk tubuh; sabun obat untuk wajah; sabun tangan obat; sabun wajah obat===

---

210 Nomor Permohonan : DID2021044262 540 Etiket
220 Tanggal Penerimaan : 01/07/2021 05:33:53
320 Prioritas :
730 Nama Pemohon : PT. SINAR ANTJOL
Alamat Pemohon : JL. MALAKA II NO. 1-3 RT 08/ RW 03 ROA MALAKA KEC TAMBORA JAKARTA BARAT 11230, Kota Administrasi Jakarta Barat, DKI Jakarta, 11230
740 Nama Kuasa :
Alamat Kuasa :



Tipe Merek : Merek Kata
Nama Merek : KHAYANI
566 Arti Bahasa : Tidak Ada Terjemahan
591 Uraian Warna : Hitam Putih
511 Kelas Barang/Jasa : 3
510 Uraian Barang/Jasa : ===Sabun Cuci Piring; Sabun Mandi; Sabun tangan cair; Sabun untuk muka; sabun antiperspirant; sabun batang; sabun batangan untuk mandi; sabun cair; sabun cair untuk mandi; sabun cair untuk mencuci piring; sabun cair untuk tangan dan wajah; sabun krim tubuh; sabun mandi cair; sabun tubuh; sabun wajah===

---

210 Nomor Permohonan : DID2021044263 540 Etiket
220 Tanggal Penerimaan : 01/07/2021 05:39:33
320 Prioritas :
730 Nama Pemohon : PT. SINAR ANTJOL
Alamat Pemohon : JL. MALAKA II NO. 1-3 RT 08/ RW 03 ROA MALAKA KEC TAMBORA JAKARTA BARAT 11230, Kota Administrasi Jakarta Barat, DKI Jakarta, 11230
740 Nama Kuasa :
Alamat Kuasa :



Tipe Merek : Merek Kata
Nama Merek : ATHEERA
566 Arti Bahasa : Tidak Ada Terjemahan
591 Uraian Warna : Hitam Putih
511 Kelas Barang/Jasa : 5
510 Uraian Barang/Jasa : ===Sabun Jerawat; Sabun cuci tangan dengan desinfektan; Sabun pembasmi kuman untuk mencuci piring; desinfektan sabun wangi; sabun antibakteri; sabun cuci untuk buah dan sayuran; sabun desinfektan; sabun karbol; sabun kulit antibakteri; sabun obat; sabun obat untuk bayi; sabun obat untuk tangan; sabun obat untuk tubuh; sabun obat untuk wajah; sabun tangan obat; sabun tubuh yang diberi obat; sabun wajah obat===

---

210 Nomor Permohonan : DID2021044264 540 Etiket
220 Tanggal Penerimaan : 01/07/2021 05:43:17
320 Prioritas :
730 Nama Pemohon : PT. SINAR ANTJOL
Alamat Pemohon : JL. MALAKA II NO. 1-3 RT 08/ RW 03 ROA MALAKA KEC TAMBORA JAKARTA BARAT 11230, Kota Administrasi Jakarta Barat, DKI Jakarta, 14450
740 Nama Kuasa :
Alamat Kuasa :



	Tipe Merek	:	Merek Kata
	Nama Merek	:	ATHEERA
566	Arti Bahasa	:	Tidak Ada Terjemahan
591	Uraian Warna	:	Hitam Putih
511	Kelas Barang/Jasa	:	3
510	Uraian Barang/Jasa	:	===Sabun Mandi; sabun antiperspirant; sabun batangan untuk mandi; sabun cair; sabun cair untuk mandi; sabun cair untuk mencuci piring; sabun cair untuk tangan dan wajah; sabun cair untuk tangan, wajah dan tubuh; sabun krim tubuh; sabun kulit; sabun mandi; sabun mandi cair; sabun wajah; sabun wangi===

210	Nomor Permohonan	:	DID2021044265
220	Tanggal Penerimaan	:	01/07/2021 06:36:29
320	Prioritas	:	
730	Nama Pemohon	:	CV Maju Mapan Kita Bersama
	Alamat Pemohon	:	Gedung Senayan Trade Center Lantai 2, Jalan Asia Afrika Pintu IX Gelora Senayan, Kelurahan Gelora, Kecamatan Tanah Abang, Kota Jakarta Pusat, Daerah Khusus Ibukota Jakarta, 10270., Kota Administrasi Jakarta Pusat, DKI Jakarta, 10270
740	Nama Kuasa	:	Anggi Avianica Putri S.E.
	Alamat Kuasa	:	Jalan Griya Pratama III Blok IV No. 14, Kelurahan Pegangsaan Dua, Kecamatan Kelapa Gading, Kota Jakarta Utara, Daerah Khusus Ibukota Jakarta, 14250.

540 Etiket



	Tipe Merek	:	Merek Kata dan Lukisan
	Nama Merek	:	NGIDE NGADO
566	Arti Bahasa	:	Tidak Ada Terjemahan
591	Uraian Warna	:	Hitam, Putih
511	Kelas Barang/Jasa	:	16
510	Uraian Barang/Jasa	:	===Adhesive aluminium foil untuk alat tulis-menulis/ keperluan rumah-tangga; Adhesive film untuk keperluan alat tulis-menulis/ rumah tangga; Alat penyalur pita perekat [keperluan kantor]; Alat tulis menulis kertas dan amplop; Alat tulis untuk kegiatan bermain anak-anak; Alat tulis untuk kegiatan pendidikan anak-anak; Album untuk stiker; Bahan cetakan terkait dengan pertanian dan hortikultura, termasuk buku dan majalah; Bahan kemasan dari kertas, kardus, karton dan/atau plastik; Bahan kemasan untuk makanan terbuat dari kertas dan plastik; Bahan kertas, karton dan plastik untuk membungkus dan mengemas; Bahan pembungkus; Barang cetakan dan barang-barang yang terbuat dari kertas, yaitu, kalender, poster, jurnal kosong, buku catatan; Barang cetakan untuk keperluan pengajaran; Barang cetakan untuk keperluan periklanan; Barang cetakan utuk keperluan pendidikan; Barang cetakan, yaitu, buku komik, novel grafis, selebaran instruksional dalam bidang permainan komputer, manual/petunjuk untuk permainan video, panduan strategi untuk permainan; Barang-barang cetakan, yaitu, koran, foto-foto, majalah, buku, majalah cetak, buletin, dan brosur di bidang hukum; Barang-barang cetakan, yaitu, koran, foto-foto, majalah, buku, majalah cetak, buletin, dan brosur di bidang sekuritas, opsi dan instrumen keuangan lain; Barang-barang terbuat dari karton, yaitu file dan folder dokumen, tag untuk kado, kotak kado; Barang-barang tercetak, termasuk majalah, buku, brosur, kalender, katalog; Bendera iklan; Berita berkala, brosur, pamflet, dan jadwal pertandingan yang terkait dalam bidang bola basket; Brosur komputer; Brosur-brosur; Buklet untuk perkenalan produk dan iklan; Buku anak-anak; krayon; spidol dengan ujung bulu kempa atau serat yang padat; pena untuk menandai; spidol/penanda; kartu liburan; pena tinta; majalah dalam bidang fesyen, mainan dan fantasi; buku untuk koleksi autograf; jurnal kosong; buku komik; kalender; buku kegiatan anak-anak; buku harian; map; kertas hadiah/kado; kantong hadiah/kado; kartu undangan; novel grafis; kartu ucapan; kotak kerajinan hobi untuk membuat kolase; kotak kerajinan hobi untuk dikerjakan dengan kompon pemodelan; kompon pemodelan; serbet kertas; buku catatan; bloknot; novel; poster; alat tulis menulis; buku stiker; kartu perdagangan, selain untuk permainan; pola untuk membuat pakaian; pensil; stiker [alat tulis menulis]; kotak penyimpanan terbuat dari karton, semua barang di atas untuk anak-anak dan berhubungan dengan dan/atau berkaitan dengan koleksi boneka dan/atau aksesoris boneka; Buku dan majalah dalam bidang hiburan; Buku tahunan (barang cetakan); Busa berperekat untuk alat tulis-menulis/ keperluan rumah-tangga; Daftar (barang cetakan); Desain gambar yang dihasilkan dengan bantuan komputer; Film laminating (alat tulis); Gambar kalkir [dekalkomania]; Grafis (barang cetakan); Hasil cetakan; Huruf cetakan untuk tulisan penanda pintu dorong atau tarik; Iklan (Barang Cetakan); Kain berperekat untuk alat tulis-menulis/ keperluan rumah-tangga; Kantong dan wadah dari kertas untuk pengemasan; Kantong dari bahan sintetis untuk pembungkus dan pengemasan; Kantong hadiah dari bahan biodegradable; Kantong kertas dan plastik untuk pengemasan; Kantong pembawa (sekali pakai) terbuat dari kertas atau plastik; Kantong penyimpanan makanan dari plastik untuk keperluan rumah tangga; Kantong plastik HD; Kantong plastik klip; Kantong plastik opp; Kantong plastik putih susu laundry; Kantong plastik untuk membungkus bahan makanan; Kantong sampah dari bahan biodegradable; Kantong sandwich; Kantong untuk membawa belanjaan dari bahan biodegradable; Kantong, tempat, foil dari kertas; Kartu hadiah; Kartu hadiah terbuat dari kertas; Kartu yang dilaminasi (barang cetakan); Karung kertas untuk pembungkus; Kertas Berlapis plastik untuk pembungkus makanan; Kertas foto; Kertas pembungkus Natal; Kotak dokumen (alat tulis); Laminasi kertas, kardus, karton dan/atau plastik untuk membuat kemasan, wadah dan boks; Lembar karton untuk kemasan; Lembar kerja (barang cetakan); Lembaran kertas perekat untuk keperluan alat tulis; Manual-manual untuk perkenalan produk dan iklan; Map [alat tulis menulis]; Materi pengajaran audiovisual (barang cetakan); Materi promosi tercetak, termasuk selebaran, buku catatan dan brosur yang menampilkan dan memberikan informasi terkait produk telepon seluler, asessories dan perangkat telepon seluler serta segala hal yang berkaitan dengan telepon seluler, telepon pintar; Mika plastik untuk membungkus makanan; Paket alat tulis-menulis terdiri dari kertas untuk menulis, amplop, penanda, dan stensil; Panduan (Barang Cetakan); Pasta perekat untuk keperluan alat tulis atau rumah tangga; Pencatat nilai (barang cetakan); Penghancur CD untuk penggunaan rumah atau kantor; Penghapus tulisan di papan tempat arsip (keperluan kantor); Peralatan aktifitas terdiri dari stiker dan stempel karet; Perekat [perlengkapan kantor]; Perekat elektrik PVC (alat tulis); Perekat film untuk keperluan alat tulis-menulis/ rumah tangga; Perencana (barang cetakan); Pita plastik untuk kemasan; Plastik film dan kantong plastik untuk membungkus dan mengemas; Publikasi dan barang cetakan, yaitu kartu dagang bola basket, kartu

dagang, stiker, dekal, tato sementara yang dapat dipindahkan, perangko bertema bola basket, tiket bertema bola basket, karton untuk menyimpan koleksi piringan perdagangan, papan tulis tempel dan penghapus papan tulis, papan memorandum, penjepit papan untuk menulis, tatakan gelas dari kertas, kartu pos, alas piring dari kertas, tissue wajah, kartu catatan, bantalan memo, bantalan catatan, pulpen, krayon, spidol penanda, karet gelang, pena dan pensil, kotak pena dan pensil, pena dan tatakan untuk menulis, penyangga dokumen desktop, scrapbook, stempel karet, penggaris untuk merancang, spanduk kertas dan bendera, binder dengan 3 cincin, folder alat tulis, buku catatan wirebound, buku catatan portofolio, foto-foto berbingkai dan tidak berbingkai, litografi, cetakan seni, poster, kalender, stiker bumper, sampul buku, penunjuk halaman buku, kertas pembungkus, buku kegiatan anak-anak, buku mewarnai anak-anak; Publikasi iklan tercetak; Publikasi mingguan (barang cetakan); Publikasi tercetak, yaitu, buku, majalah, jurnal, direktori, pamflet, dan brosur yang berisi informasi rujukan mengenai berbagai topik di bidang keuangan, investasi, kepemilikan korporasi dan bisnis; Publikasi yaitu buku pegangan pengajaran, buku teknis, brosur, buku, poster, desain dan kertas perencanaan; Publikasi, majalah, brosur, selebaran; materi pendidikan dan pengajaran (kecuali aparatus); semua barang yang tersebut di atas berhubungan dengan kebersihan, kecantikan dan perawatan pribadi; Selebaran iklan; Set cetak, portable [keperluan kantor]; Spanduk dari kertas; Spanduk untuk di jalan terbuat dari kertas; Stempel (cap) dan stiker (alat tulis menulis); Stiker (decalcomanias); Stiker cetakan; Stiker pelindung; Stiker perekat; Surat jaminan (barang cetakan); Tas goodie dari kertas atau plastik; Tas plastik cendramata; Tas plastik dan kertas; Tas, amplop, kertas, dan kantong polietilen untuk pembungkus (sediaan pembungkus); Tempat alat tulis menulis [set]; Tempat arsip (keperluan kantor); Tempat dokumen (alat tulis; Tiket cetak untuk acara olah raga dan hiburan; Wadah dokumen (alat tulis); alas [alat tulis] pena; alat dan mesin penjilid buku [peralatan kantor]; alat kertas tulis; alat pelubang [keperluan kantor]; alat tulis; alat tulis (kartu nama, kertas kop surat); alat tulis (kartu nama, kop surat); alat tulis kantor; alat tulis kertas; alat tulis kertas kantor; alat tulis menulis; alat tulis tercetak; alat tulis, termasuk kertas, amplop, bantalan, kartu, surat, pena, dan pensil; alat untuk memasang foto; album; album acara; album foto; album foto mini; album koin; album memo; album pernikahan; album prangko; album stiker; album tanda tangan; album untuk lagu; amplop [alat tulis]; amplop kertas atau plastik untuk kemasan; amplop kertas untuk kemasan; amplop plastik untuk kemasan; bahan cetakan; bahan gambar untuk papan tulis; bahan kemasan dari karton atau kertas untuk es; bahan kemasan karton; bahan kemasan plastik untuk sandwich; bahan kemasan terbuat dari karton; bahan kemasan terbuat dari pati; bahan kemasan yang terbuat dari kertas daur ulang; bahan kemasan yang terbuat dari kertas, kardus atau plastik, termasuk tas, lembaran, baki dan kotak; bahan kemasan yang terbuat dari pengganti kertas berbasis mineral; bahan mewarnai [instrumen gambar]; bahan pembungkus kertas; bahan pengemasan dan pembungkus yang terbuat dari karton, kertas dan plastik; bahan perekat untuk penggunaan kantor; bahan plastik untuk kemasan; bahan promosi dan iklan; bahan-bahan plastik untuk pembungkus; bahan-bahan plastik untuk pengemasan dan pembungkus; bahan-bahan publikasi dan cetakan, yaitu, buklet, majalah, pamflet, laporan, buku pedoman, kartu resep, brosur, berita berkala, alat tulis menulis; bahan/materi cetakan untuk tujuan iklan dan promosi; baki file [keperluan kantor]; bantalan karya seni; bantalan penyerap kertas dan selulosa untuk digunakan dalam kemasan makanan; barang cetakan; barang cetakan (kecuali buku dan majalah berkala); barang cetakan bertanda tangan; barang cetakan dibidang komputer; barang cetakan dibidang komputer tablet; barang cetakan dibidang produk multimedia, produk interaktif dan layanan daring; barang cetakan digital; barang cetakan untuk informasi pengetahuan; barang cetakan yang berhubungan dengan pendidikan, tes dan penilaian psikologis; barang cetakan yang berkaitan dengan pendidikan kesehatan; barang-barang cetakan; barang-barang cetakan dan bahan-bahan kertas; bingkai foto; bingkai foto dari kertas; bingkai fotografi atau karya seni; bingkai susun [cetakan]; blok pencetakan; brosur; brosur cetak; brosur di bidang hukum; brosur informasi yang dicetak; brosur komputer; brosur yang dicetak; buku gambar; buku hadiah; buku pencatat [alat tulis]; buku petunjuk (dalam bentuk barang cetakan); buku seri fiksi dan non fiksi, buku komik, novel grafis, cerita dalam bentuk ilustrasi dan cerita buku komik, papan cerita (storyboard) dan karya seni; buku stiker; buku-buku memori [album foto]; buletin [barang cetakan]; buletin berita [barang cetakan]; bungkus gelembung plastik untuk pembungkus atau pengemasan; bungkus kado plastik; busur kertas dekoratif untuk pembungkus; cairan koreksi untuk mengetik [keperluan kantor]; cairan penghapus [keperluan kantor]; cetakan [ukiran]; cetakan bergambar; cetakan dalam sifat foto; cetakan dan buku; cetakan foto; cetakan grafis; cetakan kartun; cetakan litograf; cetakan seni; cetakan seni grafis; cetakan silkscreen; cetakan untuk pemodelan tanah liat [bahan seniman]; cetakan warna; dekal dan stiker bemper; dekorasi pesta dari kertas; dekorasi pesta kertas metalik; direktori [barang cetakan]; dispenser perekat otomatis untuk penggunaan kantor; dispenser pita perekat [kebutuhan kantor]; dispenser pita perekat otomatis untuk penggunaan kantor; dispenser pita perekat untuk keperluan alat tulis atau rumah tangga; dudukan gambar terbuat dari kertas; etsa seni; figura karya seni; file dokumen [alat tulis]; film dan tas untuk pembungkus dan pengemasan ; film kemasan plastik fleksibel dijual dalam jumlah besar ke produsen industri dan komersial; film plastik digunakan sebagai kemasan untuk makanan; film plastik pembungkus makanan untuk keperluan industri; film plastik pembungkus makanan untuk penggunaan rumah tangga; film plastik perekat untuk kemasan; film plastik perekat untuk pembungkus; film plastik perekat untuk pembungkus dan pengemasan; film plastik susut untuk pembungkus; film plastik untuk kemasan; film plastik untuk pembungkus; film plastik untuk pembungkus makanan; film selulosa asetat untuk kemasan; film selulosa asetat untuk pembungkus; flow sheet [materi cetakan]; foil perekat [alat tulis]; folder alat tulis; font pencetakan; foto berbingkai; foto terpasang dan tidak terpasang; foto yang ditandatangani; foto-foto; foto-foto [dicetak]; foto-foto pemain yang dapat dikoleksi; gambar; gambar berbingkai; gambar seni; gambar stempel; gambar tempel; gambar-gambar; gelang untuk retensi alat tulis; getah [perekat] untuk keperluan alat tulis atau rumah tangga; glitter dekoratif untuk keperluan alat tulis; glitter untuk keperluan alat tulis; gluten [lem] untuk keperluan alat tulis atau rumah tangga; gulungan yang dapat ditarik untuk pemegang lencana nama [keperluan kantor]; hadiah alat tulis, yaitu tas, kotak, bahan dan label pembungkus (kertas atau plastik); halaman album foto; halaman plastik dengan saku untuk memegang foto; huruf dan angka yang didukung perekat [alat tulis]; isi ulang untuk instrumen gambar; isinglass untuk keperluan alat tulis atau keperluan rumah tangga; jenis pencetakan; kain dilekatkan untuk keperluan alat tulis; kantong [alat tulis]; kantong [amplop, kantong] dari kertas atau plastik, untuk kemasan; kantong [amplop, kantong] dari kertas atau plastik, untuk kemasan barang dagangan; kantong [amplop, kantong] dari plastik untuk kemasan; kantong [amplop, kantong] kertas untuk kemasan; kantong belanja dari kertas; kantong belanja dari plastik; kantong dari karton; kantong dari kertas atau plastik; kantong dari kertas untuk kemasan; kantong dari plastik untuk kemasan; kantong dokumen untuk penggunaan alat tulis; kantong hadiah kertas; kantong kado dari kertas atau plastik; kantong kertas; kantong kertas atau plastik untuk kemasan; kantong kertas belanja; kantong kertas berbentuk kerucut; kantong kertas berlapis; kantong kertas sampah; kantong kertas untuk digunakan dalam sterilisasi instrumen medis; kantong kertas untuk kemasan; kantong kertas untuk keperluan rumah tangga; kantong kertas untuk pembungkus; kantong kertas untuk popok sekali pakai; kantong makan siang dari kertas atau plastik; kantong makan siang daro kertas; kantong penyimpanan makanan dari plastik untuk penggunaan rumah tangga; kantong plastik; kantong plastik (keresek); kantong plastik PE; kantong plastik PP; kantong plastik untuk es kemasan; kantong plastik untuk kemasan; kantong plastik untuk keperluan rumah tangga; kantong plastik untuk keperluan umum; kantong plastik untuk memasak di oven; kantong plastik untuk membuang makanan tengik; kantong

plastik untuk membuang popok bekas; kantong plastik untuk memuat popok bekas; kantong plastik untuk mengamankan barang-barang berharga; kantong plastik untuk mengawetkan makanan tengik; kantong plastik untuk pembuangan limbah hewan peliharaan; kantong plastik untuk pembuangan pakaian dalam; kantong plastik untuk pembungkus; kantong plastik untuk pengepakan; kantong plastik untuk pengepakan dan pengemasan; kantong plastik untuk penghilang bau; kantong plastik untuk popok sekali pakai; kantong plastik untuk produk makanan; kantong sampah dari kertas atau plastik; kantong sampah dari plastik untuk popok sekali pakai; kantong sampah kertas untuk keperluan rumah tangga; kantong sampah plastik; kantong sampah plastik untuk keperluan rumah tangga; kantong sampah plastik untuk membuang sampah/limbah hewan peliharaan; kantong sandwich dari kertas; kantong sandwich dari kertas atau plastik; kantong sandwich plastik; kantong sekali pakai untuk kemasan instrumen yang disterilkan; kantong surat yang terbuat dari kertas; kantong untuk alat tulis; kantong untuk memasak dengan microwave; kantong untuk pesta dari plastik; kantong-kantong terbuat dari kertas atau plastik; karangan bunga hias kertas untuk pesta; karet gelang [keperluan kantor]; karet gelang untuk mengikat barang [keperluan kantor atau rumah tangga]; kartu hadiah; kartu indeks [alat tulis]; kartu kredit, kartu hadiah, dan kartu telepon yang tidak dikodekan secara magnetis; kartu pengumuman [alat tulis]; kartu pos gambar; kartu untuk digunakan dengan pembungkus kado; kartun koran [barang cetakan]; karya kaligrafi; karya seni dari kertas atau karton; karya seni kardus; karya seni kertas; karya seni litograf; kebutuhan alat tulis dan kantor, kecuali furnitur; kemasan; kemasan [bantalan, isian] bahan kardus; kemasan kantong semen dari kertas; kemasan kantong semen dari plastik; kemasan kardus; kemasan kertas dan wadah untuk makanan dan minuman terdiri dari bahan yang dirancang untuk mengurangi efek buruk terhadap lingkungan; kemasan wadah kertas; kemasan wadah kertas atau karton; kemasan wadah selulosa yang diregenerasi; keperluan kantor [kecuali perabot]; keperluan kantor, kecuali furnitur; kerajinan kertas [seni dan kerajinan]; kertas berbentuk pita untuk pembungkus kado; kertas dan plastik untuk kemasan; kertas fotokopi [alat tulis]; kertas gambar; kertas kado; kertas pembungkus; kertas pembungkus dekoratif; kertas pembungkus kado; kertas pembungkus kado logam; kertas pembungkus makanan; kertas pembungkus mesiu; kertas pembungkus untuk permen; kertas pencetak foto; kertas ringan yang digunakan dengan kertas karbon untuk menghasilkan banyak salinan. [alat tulis]; kertas seni; kertas termal dilapisi industri untuk pencetakan; kertas termal industri yang tidak dilapisi untuk pencetakan; kertas tulis dan amplop [alat tulis]; kertas untuk digunakan dalam industri seni grafis; kertas untuk digunakan dalam pembuatan kantong teh; kertas untuk membuat tas dan karung; kertas untuk mencetak foto; kertas untuk mencetak foto [tidak peka secara kimia]; kertas untuk pembungkus bunga dan pajangan bunga; kertas untuk pembungkus dan pengemasan; kertas-kertas kemasan; kit kertas seni dan kerajinan anak-anak; kit pembuangan kantong plastik untuk pembuangan rumput dan daun; klip untuk pemegang lencana nama [keperluan kantor]; kolator untuk penggunaan kantor; kompas [instrumen gambar]; komplotan sudut [instrumen gambar]; kotak alat tulis; kotak alat tulis (alat tulis); kotak display stiker terbuat dari karton; kotak geser [instrumen gambar]; kotak hadiah dari kardus; kotak hadiah dari karton atau kertas; kotak hadiah dari kertas; kotak hadiah kertas; kotak kardus untuk pesta; kotak karton untuk kemasan industri; kotak kemasan kardus; kotak kemasan kardus dalam bentuk dilipat; kotak kemasan kardus dalam bentuk yang dibuat-buat; kotak kemasan kertas; kotak penyimpanan foto; kotak persediaan sekolah yang terdiri dari berbagai kombinasi persediaan sekolah terpilih, yaitu, alat tulis, pena, pensil, pensil mekanik, penghapus, penanda, krayon, pena penanda berwarna, map, buku catatan, kertas, busur derajat, klip kertas, peruncing pensil, alat genggam dipasang pada pensil/pena untuk menulis, lem dan penanda buku; kotak pesta dari karton atau kertas; kotak untuk instrumen gambar; laminator dokumen untuk penggunaan kantor; lapisan (plastik) untuk membungkus makanan; lapisan tipis plastik untuk pembungkus; latihan dan spanduk kertas senam; lem arabic untuk alat tulis atau keperluan rumah tangga; lem gelatin alga merah untuk keperluan alat tulis atau rumah tangga; lem gelatin untuk keperluan alat tulis atau rumah tangga; lem glitter untuk keperluan alat tulis; lem lateks untuk keperluan alat tulis atau rumah tangga; lem pena untuk keperluan alat tulis; lem rumput laut untuk alat tulis; lem untuk alat tulis atau keperluan rumah tangga; lem untuk keperluan alat tulis; lem untuk penggunaan kantor; lemari untuk alat tulis [keperluan kantor]; lembar kontrol kelembaban kertas atau plastik untuk kemasan bahan makanan; lembar polypropylene untuk pembungkus; lembar tinta untuk reproduksi gambar di industri percetakan; lembar viscose untuk pembungkus; lembaran kertas [alat tulis]; lembaran kertas atau plastik penyerap untuk kemasan bahan makanan; lembaran perekat plastik yang dilapisi untuk tampilan, pelindung, dan peningkatan iklan, papan tanda/sign, tampilan, label, grafik, dan dekorasi, yaitu perekat pada media cetak dan perekat pada lapisan tipis pelindung; lembaran plastik berlapis perekat untuk keperluan alat tulis; lembaran plastik tembus cahaya untuk keperluan kantor; lembaran plastik, film dan tas untuk pembungkus dan pengemasan; lembaran plastik, film dan tas untuk pembungkus dan pengemasan dan barang-barang cetakan dan bahan-bahan kertas; lembaran selulosa reklamasi untuk pembungkus; lembaran selulosa reklamasi untuk pembungkus [kertas plastik]; lembaran tipis plastik untuk pengemasan dan pembungkus; liners kotak kucing dalam bentuk kantong plastik; lukisan [gambar], dibingkai atau dibingkai; majalah cetak di bidang seni figuratif; majalah dalam bidang bola basket, katalog dalam bidang bola basket, program-program permainan commemorative dan suvenir yang berkaitan dengan bola basket, kertas yang digantung (paper pennants), alat tulis menulis, alat tulis menulis bertipe portofolio, kartu undangan, sertifikat yang telah dicetak, kartu ucapan, kartu ucapan Natal, kartu ucapan liburan, lembar informasi statistik untuk topik-topik bola basket; majalah dibidang cerita buku komik, papan cerita dan karya seni; mata pena untuk alat tulis; materi promosi tercetak, termasuk selebaran, buku catatan, dan brosur yang menampilkan dan memberikan informasi di bidang produk pertanian dan hortikultura; mencetak dalam sifat gambar; menyegel senyawa untuk keperluan alat tulis; mesin cetak label [keperluan kantor]; mesin cetak label untuk keperluan rumah tangga atau alat tulis; mesin dispenser klip kertas otomatis untuk penggunaan kantor atau alat tulis; mesin franking untuk penggunaan kantor; mesin huruf kantor; mesin kantor decollating; mesin kertas lipat untuk penggunaan kantor; mesin kertas untuk penggunaan kantor; mesin ketik dan alat alat kantor (kecuali perabot); mesin laminating untuk penggunaan rumah dan kantor; mesin pelabelan kantor; mesin pengikat spiral untuk penggunaan kantor; mesin pengisi kertas untuk penggunaan kantor; mesin penjilid buku untuk penggunaan kantor; mesin penjilid dokumen untuk penggunaan kantor; mesin penjilid kertas untuk penggunaan kantor; mesin penyegel amplop untuk kantor; mesin penyegel untuk kantor; mesin perekat untuk penggunaan rumah dan kantor; mesin stapel [keperluan kantor]; mesin tik dan keperluan kantor (kecuali perabot kantor); mesin tik dan perkeperluanan kantor [kecuali furnitur]; mesin tulis jenis kantor; mesin untuk memasukkan surat untuk penggunaan kantor; mount fotografi atau seni kertas atau karton; mural dalam sifat karya seni litograf; mural di sifat gambar; mural di sifat lukisan [gambar]; mural di sifat stiker; mural foto; nama lencana [keperluan kantor]; nama lencana plastik [keperluan kantor]; nama pemegang lencana [keperluan kantor]; nampan untuk memegang instrumen gambar; notasi musik (barang cetakan); organizer untuk penggunaan alat tulis; ornamen pesta dari kertas; pajang spanduk kertas; pajangan spanduk karton; pajangan spanduk kertas; pamflet iklan; panduan saku referensi cepat [barang cetakan]; panduan sudut [instrumen gambar]; pantograf [instrumen gambar]; papan bubur kayu [alat tulis]; papan gambar; papan gambar [artikel pelukis]; papan gambar dan lukis (dari) karton; papan gambar membingkai alas; papan iklan cetak dari karton; papan iklan cetak kertas; papan iklan dari kertas atau kardus; papan iklan kertas atau karton; papan iklan kertas atau karton cetak; papan iklan tercetak dari karton; papan iklan tercetak dari kertas; papan iklan tercetak dari kertas atau karton; papan iklan yang

dibuat dari bahan kardus; papan iklan yang terbuat dari kertas dan karton; papan magnetik [keperluan kantor]; papan memo [keperluan kantor]; paper embossers [keperluan kantor]; pasta dan perekat lainnya untuk keperluan alat tulis atau rumah tangga; pasta pati untuk alat tulis; pati perekat [perekat] untuk keperluan alat tulis atau rumah tangga; pelembab [keperluan kantor]; pelembab untuk permukaan yang dilumuri [keperluan kantor]; pelubang kertas [keperluan kantor]; pelubang kertas elektrik [keperluan kantor]; pembuat kertas [keperluan kantor]; pembungkus (alat tulis); pembungkus botol kertas atau kardus; pembungkus kedap air; pembungkus koin dari kertas; pembungkus plastik; pembungkus rumah sekali pakai kertas atau selulosa untuk digunakan dalam pelatihan anak-anak anjing; pembungkus-pembungkus terbuat dari kertas; pemegang (tempat) cetak biru [alat tulis]; pemegang buku resep [alat tulis]; pemotong kertas [keperluan kantor]; pemotong kertas untuk keperluan kantor; pena [keperluan kantor]; pena gambar; pena glitter untuk keperluan alat tulis; pena untuk menandai [alat tulis]; penahan buku [alat tulis]; pencakar [penghapus] untuk kantor; pengatur meja [alat tulis]; penggaris gambar; penghancur kertas untuk penggunaan kantor; pengikat untuk penggunaan kantor; penjepit untuk kantor; pensil gambar; penulisan cek kantor dan mesin ukiran; penyimpanan album untuk printwheels dan typeballs mesin tik; penyortir dokumen [keperluan kantor]; perangkat mekanis untuk mencetak rincian kartu pembayaran ke kertas untuk penggunaan kantor; perekat [lem] untuk alat tulis atau keperluan rumah tangga; perekat film plastik yang digunakan untuk memasang gambar; perekat lapisan tipis untuk kemasan; perekat plastik untuk keperluan alat tulis atau keperluan rumah tangga; perekat stiker cetak; perekat untuk alat tulis menulis; perekat untuk keperluan alat tulis; perforator kantor; perlengkapan sekolah [alat tulis]; perlengkapan seni dan kerajinan cat; perlengkapan seni dan kerajinan tanah liat; pita dan pita kertas untuk pembungkus kado; pita elastis untuk kantor; pita kertas untuk pembungkus kado; pita koreksi [keperluan kantor]; pita mesin kantor; pita perekat untuk keperluan alat tulis; pita perekat untuk keperluan alat tulis atau keperluan rumah tangga; pita perekat untuk keperluan alat tulis atau rumah tangga; pita untuk printer label genggam [keperluan kantor]; pola cetakan untuk kaos dan switer lengan panjang; portofolio dokumen [alat tulis]; portofolio dokumen seperti surat referensi, laporan peringkat, dan sertifikat pelatihan yang mendokumentasikan pencapaian profesional [album foto]; portofolio jenis alat tulis; poster gambar; printer label genggam [keperluan kantor]; produk-produk cetakan; publikasi tercetak, yaitu, brosur, buklet, dan bahan pengajaran di bidang pengenalan produk dan promosi; pulpen untuk menandai [alat tulis menulis]; rak dokumen [cetakan]; rak kertas [keperluan kantor]; reproduksi seni cetak; reproduksi seni grafis; resep cetak dijual sebagai komponen kemasan makanan; roda cetak [keperluan kantor]; rol tinta untuk mesin kantor; sampul [alat tulis]; sampul dokumen [alat tulis]; sarung jari [keperluan kantor]; segel untuk penggunaan kantor; selotip [alat tulis]; selotip untuk keperluan alat tulis atau keperluan rumah tangga; seni berwarna dan kerajinan pasir; set cetak, portable [keperluan kantor]; set gambar; spanduk kertas; stan foto; stan untuk alat tulis; stapler [keperluan kantor]; stapler listrik untuk kantor; staples untuk kantor; stensil [alat tulis]; stiker; stiker [alat tulis]; stiker bemper; stiker dan perekat untuk keperluan peralatan tulis atau rumah tangga; stiker dekoratif untuk helm; stiker dekoratif untuk sol sepatu; stiker dinding; stiker dinding anak-anak; stiker holografik yaitu, lembaran perekat plastik yang dilapisi untuk tampilan, pelindung, dan peningkatan iklan, papan tanda/sign, tampilan, label, grafik, dan dekorasi.; stiker khusus untuk mobil; stiker mobil; stiker peka tekanan untuk aplikasi kendaraan; stok gulungan film plastik untuk kemasan; stok gulungan film plastik untuk kemasan perangkat elektronik; stok gulungan film plastik untuk makanan kemasan; stok rol film plastik untuk kemasan obat-obatan; straightedges [instrumen gambar]; strip komik [barang cetakan]; strip komik koran [barang cetakan]; sudut perekat untuk foto; sudut untuk pemasangan foto; tab alat tulis yang diperkuat; tag hadiah dari kertas; tag tas golf dari kertas atau karton; tanda untuk tujuan iklan dan display dari kardus; tanda untuk tujuan iklan dan tampilan dari kertas; tanda-tanda iklan kardus; tanda-tanda iklan kertas atau karton; tanda-tanda kertas iklan; tanda/papan iklan dari karton; tanda/papan iklan dari kertas; tanda/papan iklan dari kertas atau karton; tas belanja dari plastik; tas belanjaan dari kertas atau plastik; tas hadiah dari kertas; tas hadiah kertas untuk anggur; tas jinjing yang terbuat dari kertas; tas lemari es; tas pesta dari kertas atau plastik; tas pesta plastik; tas pesta yang terbuat dari kertas; tas souvenir panji-panji kertas; tas untuk kertas yang digunakan memasak dengan microwave; tempat alat tulis di meja; tempat dokumen [alat tulis]; tempat dokumen yang dapat diperluas [alat tulis]; tempat sampah [tempat sampah atau kantong sampah]; tempat untuk instrumen gambar; tempat untuk kompas [instrumen gambar]; template gambar; template kurva [instrumen gambar]; tinta gambar; tinta untuk alat tulis; tinta untuk keperluan alat tulis; transparansi [alat tulis]; tunggangan gambar terbuat dari karton; ujung jari karet [keperluan kantor]; ukiran foto; voucher hadiah dicetak, tidak dikodekan; voucher hadiah tercetak; wadah dari kertas untuk kemasan; wadah kemasan industri dari karton; wadah kemasan industri dari kertas dan karton===

210	Nomor Permohonan	:	DID2021044267
220	Tanggal Penerimaan	:	01/07/2021 06:39:11
320	Prioritas	:	
730	Nama Pemohon	:	PT ATP Dzafirah Jaya Makmur
	Alamat Pemohon	:	Ruko Nagoya Garden Phase Blok F No. 14, Kelurahan Kampung Seraya, Kecamatan Batu Ampar, Kota Batam, Kepulauan Riau, 29454., Kota Batam, Kepulauan Riau, 29454
740	Nama Kuasa	:	Anggi Avianica Putri S.E.
	Alamat Kuasa	:	Jalan Griya Pratama III Blok IV No. 14, Kelurahan Pegangsaan Dua, Kecamatan Kelapa Gading, Kota Jakarta Utara, Daerah Khusus Ibukota Jakarta, 14250.
	Tipe Merek	:	Merek Kata dan Lukisan
	Nama Merek	:	B BOSSMAN THE VISION NO.24
566	Arti Bahasa	:	Tidak Ada Terjemahan
591	Uraian Warna	:	Hitam, Putih
511	Kelas Barang/Jasa	:	3
510	Uraian Barang/Jasa	:	===Aromaterapi, bukan untuk penggunaan medis; Aromatik diffuser; Bahan-bahan perawatan pribadi dan kecantikan, yaitu, tubuh, wajah, mata, krim pembersih tangan, busa, pelembab, losion, gel, scrub, minyak, bedak, penyegar, toner, astringen, balsem, masker pelembab, sabun batangan yang tidak mengandung obat; Bantal mata mengandung pengharum; Barang-barang kosmetik yaitu minyak rambut, minyak wangi, bedak wangil, bedak muka, bedak bayi, krim muka, krim kulit, cat alis, cat alis, cat kkuku, cat bibir, obat kriting rambut cat rambut,bedak dasar, shampoo,wangi-wangian, minyak-minyak sari kosmetik, bahan pemelihara gigi, tepal gigi, sabun wangi, sabun cuci, sabun krim detergent dan detergent bubuk .; Bibit

540 Etiket



parfum; Cairan Esensi; Cairan atau zat untuk menghilangkan lemak, minyak, dan kotoran; Cairan harum untuk tubuh; Deodorant stick; Dispenser pengharum ruangan; Esens and minyak yang mudah menguap; Esens rambut; Esensi untuk keperluan kosmetik; Gel, minyak, krim, losion, dan semprotan pembersih; Isi ulang dispenser pengharum ruangan non listrik; Isi ulang untuk dispenser pengharum ruangan listrik; Krim dan minyak untuk berjemur; Krim kulit berminyak; Krim pelembab kulit beraroma; Krim, minyak, losion dan busa cukur; Krim, minyak, losion dan busa stelah bercukur; Lembaran kertas yang diresapi dengan losion deodoran untuk kulit dan bedak untuk tubuh (tidak mengandung obat); Linen untuk menghilangkan minyak wajah; Masker wajah untuk kuli berminyak; Minyak bayi; Minyak memperbaiki rambut Jepang; Minyak sari buah merah untuk kosmetik; Minyak untuk mandi berendam untuk keperluan kosmetik; Minyak untuk mandi pancuran; Minyak untuk mandi, garam untuk mandi; Minyak untuk pijat; Minyak untuk sumbu sembahyang; Minyak yang mudah menguap (Kosmetik); Minyak, krim dan losion untuk kulit; Minyak, krim, losion, gel, dan semprotan kosmetik; Minyak, losion dan krem untuk badan dan kulit; Parfum laundry; Parfum tubuh yang disemprotkan; Parfum untuk bayi; Parfum, eau de toilette; Pelet (Minyak); Pengharum interior mobil; Pengharum ruangan; Pengharum ruangan yang disemprotkan; Pewangi badan (kosmetik); Pewangi dan produk pewangi untuk penggunaan pribadi; Pewangi pakaian; Pewangi untuk pewangi ruangan; Pundi berisi bunga, buah, dan rempah kering yang sudah diberikan wewangian; Reed diffusers terdiri dari minyak wangi dalam wadah dan buluh; Sabun mandi, deodoran; Sabun penghilang bau badan; Sabun, sabun mandi, sediaan untuk mandi shower dan mandi, jel untuk mandi shower, minyak untuk mandi, busa untuk mandi, sabun batang dan sabun tangan cair; Sediaan Pewangi Ruangan; Sediaan kosmetik seperti semprotan tangan, gel tangan, larutan tangan, pelembab, lotion, toner & astringen, larutan alkohol, sabun mandi dalam bentuk cair, bentuk batangan & bubuk, krim, sediaan deodoran dan anti-keringat.; Sediaan minyak panas (kosmetik); Sediaan perlengkapan mandi yang berasal dari wangi-wangian; Sediaan pewangi untuk udara; Sediaan untuk pengharum/pewangi udara; Sediaan-sediaan perawatan kulit non-medis, yaitu, krim wajah, krim mata, pembersih wajah, losion dan minyak, losion untuk tubuh, pelembab dan penyegar kulit, gel, pembersih, dan masker untuk digunakan pada wajah dan tubuh, krim pencukur; Senyawa wewangian; Tissue wangi basah; Tisu deodoran; Tisu yang diresapi dengan wangi-wangian; air linen beraroma; air parfum; air toilet yang mengandung minyak ular; air wangi; amber [parfum]; ambergris [parfum]; aroma diffuser buluh udara; aromatik [minyak esensial]; aromatik untuk keperluan rumah tangga; bahan parfum dan perasa/aroma; batu keramik beraroma; bintsuke-abura [minyak memperbaiki rambut Jepang]; bubuk bedak wangi; bubuk bedak wangi untuk keperluan kosmetik; bubuk pewangi anti bau badan; bubuk wangi; bubuk wangi untuk keperluan kosmetik; cairan rokok elektronik [e-liquid] terdiri dari perasa menjadi minyak esensial; cairan rokok elektronik [e-liquid] terdiri dari perasa menjadi minyak esensial, digunakan untuk mengisi ulang kartrid rokok elektronik; cairan rokok elektronik terdiri dari perasa menjadi minyak esensial; cairan rokok elektronik terdiri dari perasa menjadi minyak esensial, digunakan untuk mengisi ulang kartrid rokok elektronik; colognes, parfum dan kosmetik; dasar untuk parfum bunga; deodoran; deodoran dan antiperspiran untuk penggunaan pribadi; deodoran roll-on; deodoran tubuh; deodoran tubuh [wewangian]; deodoran tubuh dalam bentuk pil; deodoran untuk hewan; deodoran untuk hewan peliharaan; deodoran untuk kaki; deodoran untuk manusia; deodoran untuk manusia atau untuk hewan; deodoran untuk penggunaan pribadi; deodoran untuk penggunaan pribadi [wewangian]; deodoran untuk perawatan tubuh; deodoran, anti keringat dan spray untuk ketiak untuk penggunaan pribadi; deodoran, spray untuk anti keringat dan ketiak untuk penggunaan pribadi; deterjen yang disiapkan dari minyak bumi [untuk keperluan rumah tangga]; eau de parfum; eau de toilette; ekstrak aromatik; ekstrak bunga [parfum]; ekstrak untuk parfum; esens pemutih; esens perawatan kulit non-medis; esens tubuh; esens untuk kulit; esens wajah; esensi badian; esensi halus; esensi halus/esens yang mudah menguap untuk keperluan kosmetik, yaitu esensi badian; esensi mint [minyak esensial]; esensi yang dapat dimakan untuk bahan makanan [minyak esensial]; esensi yang dapat dimakan untuk bahan makanan [zat eterik]; face tonics klarifikasi penyeimbang minyak; fumigasi dupa untuk kamar wewangian; garam mandi beraroma; gel dan minyak kecantikan [kosmetik]; gel mandi, krim dan minyak; ionone [wewangian]; isi ulang aroma untuk dispenser aroma ruangan listrik; isi ulang aroma untuk dispenser aroma ruangan non-listrik; isi ulang aroma untuk reed diffusers; kayu wangi; kertas untuk menghilangkan minyak wajah; kerucut pinus beraroma; kit wewanginan khusus untuk digunakan pada pelembut kain, penguat aroma, bubuk dan cairan deterjen kain, bar untuk binatu, semprotan penyegar binatu, unit-dosis untuk binatu, deterjen pencuci piring, pembersih lantai, pembersih permukaan, sampo, pelembut, deodoran anti keringat, losion tubuh, perawatan kulit, sabun bar dan sabun cair untuk tangan, sabun badan, sabun mandi cair, gel mandi, mutiara untuk mandi, penyegar udara, aroma wewangian, lilin, blok pewangi toilet dan pembersih toilet; kosmetik tidak mengandung obat, perlengkapan mandi dan wewangian yang tidak mengandung obat untuk merawat dan mempercantik bulu mata, alis, mata, bibir dan kuku; krim aromaterapi; krim tubuh beraroma; krim wangi; krim wangi untuk keperluan kosmetik; krim, minyak dan susu untuk tubuh, sabun mandi, gel, minyak, susu dan garam; krim, minyak, lotion, semprotan, pensil dan balsem untuk keperluan kosmetik; kunko [fumigasi dupa untuk kamar wewangian]; losion, krim, pelembab, minyak dan susu yang dipakai setelah berjemur matahari; lotion aromaterapi; lotion dan krim tubuh beraroma; lotion kulit dan tubuh, krim dan minyak untuk penggunaan kosmetik; lotion tubuh beraroma; lotion wangi [sediaan toilet]; mandi minyak untuk perawatan rambut; masker kecantikan, krim dan minyak untuk membersihkan kulit, krim kulit, krim untuk menghilangkan noda, krim mata, losion kulit, losion wajah, losion tubuh, pelembab kulit, krim malam, pengklarifikasi kulit, sediaan untuk tanning matahari, sediaan perawatan matahari bukan medis, kapas untuk kecantikan; masker tanah liat penyeimbang minyak; masker tanah liat penyeimbang minyak rumput laut; membersihkan dan melembabkan krim, minyak, lotion dan preparat; memijat minyak dan lotion; mint untuk wewangian; minyak Kolonyo; minyak after-sun untuk keperluan kosmetik; minyak almond; minyak aromaterapi; minyak aromatik; minyak aromatik untuk mandi; minyak atsiri citron; minyak bergamot; minyak berjemur [kosmetik]; minyak berjemur untuk tujuan kosmetik; minyak biji rosa canina untuk penggunaan kosmetik; minyak dan lotion penyamakan matahari; minyak esensial; minyak esensial alami; minyak esensial aromatik; minyak esensial dari kayu cedar; minyak esensial lemon; minyak esensial sebagai pewangi untuk keperluan binatu; minyak esensial untuk digunakan dalam aromaterapi; minyak esensial untuk digunakan dalam pembuatan produk beraroma; minyak esensial untuk digunakan dalam proses pembuatan; minyak esensial untuk digunakan sebagai penyedap makanan; minyak esensial untuk industri umum, pertanian dan perdagangan umum; minyak esensial untuk keperluan industri; minyak esensial untuk keperluan kosmetik; minyak esensial untuk minuman penyedap; minyak esensial untuk penggunaan pribadi; minyak esensial untuk penggunaan pribadi, yaitu minyak untuk mandi, minyak tubuh dan minyak pijat; minyak esensial untuk penggunaan rumah tangga; minyak esensial yang berasal dari tumbuhan; minyak gaultheria; minyak jenggot; minyak kasturi [wewangian]; minyak kolonyo; minyak kolonyo/air aromatik; minyak kosmetik; minyak kosmetik untuk kulit; minyak kutikula; minyak lavender; minyak lavender untuk penggunaan kosmetik; minyak lidah buaya untuk penggunaan kosmetik; minyak mandi; minyak mandi dan garam mandi; minyak mandi dan garam mandi, bukan untuk keperluan medis; minyak mandi tanpa obat; minyak mandi untuk keperluan kosmetik; minyak mandi, bukan untuk keperluan medis; minyak mawar; minyak mawar untuk keperluan kosmetik; minyak melati; minyak memperbaiki rambut; minyak non-obat; minyak parfum; minyak parfum untuk pembuatan preparat kosmetik; minyak pelembab untuk penggunaan kosmetik; minyak pelindung matahari [kosmetik]; minyak pembersih untuk penggunaan kosmetik; minyak penataan rambut; minyak penyamakan [kosmetik]; minyak

penyamakan matahari; minyak peppermint [wewangian]; minyak perlindungan matahari; minyak pijat; minyak pijat tubuh; minyak pinus untuk membersihkan lantai; minyak pohon teh; minyak rambut; minyak rambut kemiri; minyak rambut orang aring; minyak rosehip untuk penggunaan kosmetik; minyak setelah matahari; minyak setelah matahari [kosmetik]; minyak terpentin untuk degreasing; minyak tubuh; minyak tubuh berkilau; minyak tubuh untuk keperluan kosmetik; minyak untuk keperluan kosmetik; minyak untuk keperluan memotong kuku; minyak untuk keperluan pembersihan; minyak untuk keperluan toilet; minyak untuk parfum dan aroma; minyak untuk pengkondisian rambut; minyak untuk sediaan pembersihan; minyak wajah; minyak wangi; minyak wangi digunakan untuk menghasilkan aroma ketika dipanaskan; minyak, losion dan susu semua untuk keperluan kosmetik dan alat rias/pembersih badan untuk kuku, rambut dan kulit; minyak-minyak perawatan kulit; minyak-minyak sari kosmetika; parfum; parfum air wangi; parfum cair; parfum dalam bentuk bubuk; parfum dalam bentuk gel; parfum dalam bentuk padat; parfum dan air toilet; parfum dan cologne; parfum untuk keperluan industri; parfum, eau de Cologne dan aftershaves; pasta wangi untuk keperluan kosmetik; pelicin dan pengharum pakaian yang akan di setrika; pembersih baki sampah menggunakan pewangi; pembersih karpet dengan pewangi; pencuci vagina untuk keperluan sanitasi atau deodoran pribadi; pengharum ruangan; penyamakan kosmetik dan susu setelah matahari, gel dan minyak; penyedap untuk minuman [minyak esensial]; penyeka, kapas dan tisu yang diresapi dengan sediaan kosmetik dan losion wewangian yang tidak mengandung obat; perasa kue [minyak esensial]; perasa makanan [minyak esensial]; perasa makanan disiapkan dari minyak esensial; perasa menjadi minyak esensial, untuk digunakan dalam rokok elektronik; perasa menjadi minyak esensial, untuk tembakau; pewangi bantal beraroma dengan cara disemprot; pewangi nafas dalam bentuk kunyah yang terbuat dari ekstrak kayu birch; pewangi rambut; pomanders [zat aromatik]; potpourris [wewangian]; produk wewangian; produk wewangian yaitu kolonye; reed diffusers terdiri dari minyak wangi dalam wadah dan termasuk buluh; sabun beraroma; sabun deodoran; sabun wajah dan sabun badan yang tidak mengandung obat, butiran manik-manik untuk mandi, butiran kristal untuk mandi, busa untuk mandi, gel untuk mandi, losion untuk mandi, minyak untuk mandi, garam untuk mandi yang tidak mengandung obat, gelembung busa untuk mandi, busa untuk, sabun mandi cair, busa untuk mandi di bawah pancuran dan busa untuk mandi, gel untuk mandi di bawah pancuran dan gel untuk mandi, lulur untuk mandi di bawah pancuran dan lulur untuk mandi; sabun wangi; sabun-sabun, sabun mandi, wangi-wangian, minyak esensial, kosmetik, shampoo, shampoo kering; sachet aroma untuk bantal mata; sachet bunga rampai untuk dimasukkan dalam bantal aromaterapi; sachet parfum; sachet untuk linen wangi; sediaan aromaterapi; sediaan binatu atau cairan untuk menghilangkan bau dan untuk membuat pakaian dan bahan tekstil tercium bersih; sediaan douching untuk keperluan sanitasi pribadi atau deodoran [perlengkapan mandi]; sediaan fumigasi [parfum]; sediaan pengharum ruangan; sediaan perawatan rambut yang terdiri dari minyak kelapa murni organik dan minyak kelapa murni; sediaan pewangi ruangan; sediaan pewangi udara untuk mobil; sediaan pewangi udara untuk ruangan; sediaan untuk menghilangkan limescale, karat atau minyak; sediaan-sediaan aroma wangi ruangan; sediaan-sediaan pewangi udara untuk kamar mandi dan kamar kecil; sediaan-sediaan untuk memutihkan dan mencuci sediaan-sediaan untuk membersihkan, mengkilatkan, membuang lemak sabun, wangi-wangian, minyak sari, kosmetik, minyak rambut bahan-bahan pemeliharaan gigi; sediaan-sediaan yang tidak mengandung obat untuk kulit, mengandung vitamin, herbal, mineral, atau minyak sari; semprotan dengan pengharum untuk badan, semprotan dengan pengharum untuk ruangan; semprotan deodoran feminin; semprotan deodoran kaki; semprotan kamar beraroma; semprotan linen beraroma; semprotan penyegar kain beraroma; semprotan tubuh beraroma; semprotan tubuh digunakan sebagai deodoran pribadi dan wewangian; semprotan untuk tubuh yang mengandung wewangian dan sabun yang mengandung wewangian; stik untuk menyebarkan aroma; sumbu diresapi dengan wewangian untuk kamar wewangian; terpene [minyak esensial]; tisu diresapi dengan minyak esensial, untuk penggunaan kosmetik; tisu diresapi dengan sediaan deodoran untuk penggunaan pribadi; vanillin sintetis [wewangian]; wangi-wangian; wangi-wangian untuk penggunaan kosmetik; wewangian; wewangian alami; wewangian dan dupa; wewangian dan wangi-wangian; wewangian dan wewangian; wewangian dicampur; wewangian kayu cedar; wewangian sintetis; wewangian untuk digunakan dalam pembuatan; wewangian untuk keperluan rumah tangga; wewangian untuk mobil; wewangian untuk penggunaan pribadi; wewangian vanila; wewangian, minyak atsiri, kosmetik tanpa obat, lotion rambut tanpa obat; wewangian, minyak esensial; wewangian, minyak esensial, kosmetik, lotion rambut; wewangian, wewangian dan dupa; wewangian, wewangian dan dupa, selain parfum untuk penggunaan pribadi===

210	Nomor Permohonan	:	JID2021044268
220	Tanggal Penerimaan	:	01/07/2021 06:59:09
320	Prioritas	:	
730	Nama Pemohon	:	Yardi Limas
	Alamat Pemohon	:	Jalan Paradise 13 Blok Q No. 26, RT. 002 RW. 019, Kelurahan Sunter Agung, Kecamatan Tanjung Priok, Kota Jakarta Utara, Daerah Khusus Ibukota Jakarta, 14350., Kota Administrasi Jakarta Utara, DKI Jakarta, 14350
740	Nama Kuasa	:	Anggi Avianica Putri S.E.
	Alamat Kuasa	:	Jalan Griya Pratama III Blok IV No. 14, Kelurahan Pegangsaan Dua, Kecamatan Kelapa Gading, Kota Jakarta Utara, Daerah Khusus Ibukota Jakarta, 14250.
	Tipe Merek	:	Merek Kata
	Nama Merek	:	MR. BUTTER
566	Arti Bahasa	:	Tidak Ada Terjemahan
591	Uraian Warna	:	Hitam, Putih
511	Kelas Barang/Jasa	:	35
510	Uraian Barang/Jasa	:	===Administrasi online dan pengawasan diskon, penawaran khusus dan skema voucher hadiah; Administrasi urusan bisnis waralaba; Bantuan bisnis yang terkait dengan waralaba; Booth penjualan minuman ringan serta makanan; Booth penjualan wedang ronde; Booth untuk penjualan es krim; Eceran dan grosir minuman; Eceran dan grosir toko roti; Gerai penjualan makanan dan minuman; Iklan online melalui jaringan komunikasi komputer; Iklan secara online; Iklan secara online melalui jaringan komputer; Iklan secara online pada suatu jaringan komputer; Iklan secara online melalui jaringan-jaringan komputer; Jasa -penyediaan, -penjualan, -impor, -ekspor barang / mesin industri; Jasa Penjualan Makanan Dan Minuman Pesan Antar(Drive Thru); Jasa advis dan konsultasi terkait manajemen, operasi dan waralaba hotel; Jasa advis, konsultasi, informasi dan bantuan teknis sehubungan dengan jasa penjualan eceran dan grosir, jasa penyebaran, jasa administrasi bisnis dan akun;

540 Etiket

MR.BUTTER

Jasa agen pemesanan makanan melalui internet; Jasa agen penjualan suku cadang dan aksesoris sepeda motor; Jasa agen penjualan tiket; Jasa agen penjualan untuk kosmetik; Jasa agen penjualan, yaitu, layanan toko ritel, layanan toko ritel online, layanan toko grosir yang menampilkan kosmetik dan kit kosmetik; Jasa eceran toko serba ada dan supermarket sehubungan dengan perlengkapan mandi, sediaan-sediaan kebersihan untuk penggunaan pribadi, kosmetik, sediaan-sediaan perawatan kulit, sediaan-sediaan farmasi dan sanitasi, perlengkapan pertolongan pertama, sediaan-sediaan perawatan gigi, sediaan-sediaan perawakan kesehatan untuk perawatan pribadi, gantungan kunci, gembok, alat cukur, alat cukur elektronik, pisau cukur, sikat gigi, sikat gigi elektronik, sisi, spons, bingkai foto, cermin, peralatan dan wadah untuk rumah tangga, pecah-belah, perangkat porselin, kristal dan tembikar, alat makan dan alat makan untuk di meja, perlengkapan audio dan/atau visual dan perangkat periferal, kalkulator, komputer, peranti lunak komputer, peranti keras komputer, kamera, negatif film kamera, perlengkapan pemrosesan data, peralatan untuk merekam, mengirim atau mereproduksi suara atau gambar, pembawa data magnetik, pita video, pita kaset, cakram perekam, pita dan cakram pra-rekam, perhiasan, peralatan horologis dan kronometrik, kertas, karton dan barang-barang terbuat dari kertas dan karton, barang-barang tercetak, buku, majalah, poster, koran, alat tulis, peralatan untuk menulis, kartu bermain, barang-barang terbuat dari kulit dan kulit imitasi, koper dan tas untuk bepergian, koper, payung, tongkat untuk berjalan, kantong dan tas yang tidak termasuk di kelas lain, barang-barang terbuat dari tekstil, pakaian, penutup kepala dan alas kaki, mainan dan alat bermain, perlengkapan senam dan olahraga, makanan dan minuman, makanan yang diawetkan, makanan ringan, kembang gula, minuman beralkohol dan/atau tidak beralkohol, bir; Jasa informasi yang berkaitan dengan diskon, kupon, potongan harga, voucher sambungan ke situs web retail milik pihak lain dan penawaran khusus untuk barang dan jasa milik orang lain; Jasa kios makanan dalam bentuk penyediaan makanan dan minuman; Jasa kios makanan dan minuman dalam bentuk toko ritel; Jasa konsultasi bisnis dalam bidang operasional distributor, orang ke orang, grosir dan layanan penjualan eceran untuk nutrisi dan suplemen diet, kosmetik, minuman, dan sari buah.; Jasa layanan agen penjualan pengontrol pasokan energi listrik; Jasa layanan agen penjualan peralatan untuk mengukur konsumsi listrik; Jasa layanan agen penjualan perangkat kontrol listrik untuk pemanasan dan pengelolaan energi; Jasa layanan agen penjualan untuk perangkat kontrol listrik untuk pengelolaan energi; Jasa layanan pengaturan penjualan untuk alat pemanas; Jasa layanan pengaturan penjualan untuk mesin-mesin dan instrumen-instrumen pneumatik atau hidrolik; Jasa layanan pengaturan penjualan untuk mesin-mesin dan peralatan komunikasi informasi; Jasa layanan pengaturan penjualan untuk mesin-mesin dan peralatan pendingin (kulkas); Jasa layanan pengaturan penjualan untuk mesin-mesin dan peralatan telekomunikasi; Jasa layanan pengaturan penjualan untuk mesin-mesin yang diaplikasikan secara elektronik, perangkatnya serta bagian-bagiannya; Jasa layanan pengaturan penjualan untuk peralatan dan instrumen audio dan visual elektrik, yaitu, perekam kaset audio dan video, perekam audio, perekam kaset video, atau penerima audio-video; Jasa layanan pengaturan penjualan untuk peralatan dan perlengkapan pemanas elektrik (menggunakan tenaga listrik) untuk keperluan rumah tangga; Jasa layanan pengaturan penjualan untuk peralatan pembasmi kuman (disinfektan) pada hidangan makanan; Jasa layanan pengaturan penjualan untuk peralatan pengolahan makanan dan minuman; Jasa layanan pengaturan penjualan untuk perkakas dan mesin-mesin bahan kimia; Jasa layanan pengaturan penjualan untuk perlengkapan elektrik (menggunakan tenaga listrik) untuk keperluan rumah tangga, mesin-mesin yang diaplikasikan secara elektronik, perangkatnya serta bagian-bagiannya, yaitu, Defibrilator Eksternal Otomatis (Automated External Defibrillator (AED)), mesin latihan berkuda yang bersifat permanen untuk perawatan kesehatan dan kebugaran, alat berkendara secara elektromekanis untuk latihan fisik; Jasa layanan pengaturan penjualan untuk perlengkapan elektrik (menggunakan tenaga listrik) untuk keperluan rumah tangga, mesin-mesin yang diaplikasikan secara elektronik, perangkatnya serta bagian-bagiannya, yaitu, alat pendiagnosa DNA untuk keperluan medis, alat pendiagnosa DNA untuk diagnosis in vitro di bidang medis, alat penguji DNA (DNA tester); Jasa layanan pengaturan penjualan untuk perlengkapan elektrik (menggunakan tenaga listrik) untuk keperluan rumah tangga, mesin-mesin yang diaplikasikan secara elektronik, perangkatnya serta bagian-bagiannya, yaitu, alat perawatan gigi secara elektrik (menggunakan tenaga listrik), mesin dan instrumen-instrumen ortodontik untuk keperluan kedokteran gigi, alat-alat keperawatan, benang jahitan operasi untuk keperluan medis; Jasa layanan pengaturan penjualan untuk perlengkapan elektrik (menggunakan tenaga listrik) untuk keperluan rumah tangga, mesin-mesin yang diaplikasikan secara elektronik, perangkatnya serta bagian-bagiannya, yaitu, alat-alat sinar-X (rontgen) untuk kedokteran gigi, alat penyemprotan (irrigators) untuk keperluan medis, laser untuk keperluan medis, alat pacu jantung; Jasa layanan pengaturan penjualan untuk perlengkapan elektrik (menggunakan tenaga listrik) untuk keperluan rumah tangga, mesin-mesin yang diaplikasikan secara elektronik, perangkatnya serta bagian-bagiannya, yaitu, bahan-bahan reaksi diagnosa (reagents) untuk keperluan medis, bahan-bahan reaksi diagnosa (reagents) untuk DNA, peralatan analisis DNA untuk keperluan medis; Jasa layanan pengaturan penjualan untuk perlengkapan elektrik (menggunakan tenaga listrik) untuk keperluan rumah tangga, mesin-mesin yang diaplikasikan secara elektronik, perangkatnya serta bagian-bagiannya, yaitu, mesin-mesin dan instrumen medis, alat pemeriksaan darah, alat untuk menganalisa darah, alat-alat pengukur gula darah; Jasa layanan pengaturan penjualan untuk perlengkapan elektrik (menggunakan tenaga listrik) untuk keperluan rumah tangga, mesin-mesin yang diaplikasikan secara elektronik, perangkatnya serta bagian-bagiannya, yaitu, peralatan diagnosa untuk keperluan medis, alat radiologi untuk keperluan medis, alat radioterapi, peralatan sinar-X (rontgen) untuk keperluan medis; Jasa layanan pengaturan penjualan untuk perlengkapan elektrik (menggunakan tenaga listrik) untuk keperluan rumah tangga, mesin-mesin yang diaplikasikan secara elektronik, perangkatnya serta bagian-bagiannya, yaitu, peralatan pijat, alat pijat bergetar, peralatan pijat elektrik (menggunakan tenaga listrik) untuk keperluan rumah tangga, peralatan pijat untuk tubuh manusia; Jasa layanan pengaturan penjualan untuk perlengkapan elektrik (menggunakan tenaga listrik) untuk keperluan rumah tangga, mesin-mesin yang diaplikasikan secara elektronik, perangkatnya serta bagian-bagiannya, yaitu, peralatan untuk pembilasan organ, peralatan sterilisasi untuk keperluan medis, alat pendeteksi dengan sinar-X (rontgen) yang portabel untuk keperluan medis, alat pendeteksi sinar-X (rontgen) yang portabel; Jasa layanan pengaturan penjualan untuk perlengkapan elektrik (menggunakan tenaga listrik) untuk keperluan rumah tangga, mesin-mesin yang diaplikasikan secara elektronik, perangkatnya serta bagian-bagiannya, yaitu, pesawat penerima televisi, telepon bergerak (telepon genggam), mesin-mesin pencuci pakaian secara elektrik (menggunakan tenaga listrik), mesin pencuci piring otomatis, alat penghisap debu elektrik (menggunakan tenaga listrik), lemari es elektrik (menggunakan tenaga listrik), alat pengering pakaian secara elektrik (menggunakan tenaga listrik); Jasa layanan pengaturan penjualan untuk perlengkapan elektrik (menggunakan tenaga listrik) untuk keperluan rumah tangga, mesin-mesin yang diaplikasikan secara elektronik, perangkatnya serta bagian-bagiannya, yaitu, selimut elektrik (menggunakan tenaga listrik) untuk keperluan medis, bantalan pemanas elektrik untuk keperluan medis, sarung tangan untuk keperluan medis, masker-masker untuk keperluan medis; Jasa layanan pengaturan penjualan untuk perlengkapan elektrik (menggunakan tenaga listrik) untuk keperluan rumah tangga, mesin-mesin yang diaplikasikan secara elektronik, perangkatnya serta bagian-bagiannya, yaitu, vibrator pembaringan, kursi pijat listrik untuk keperluan rumah tangga, alat pijat untuk estetika/kecantikan, peralatan dan instrumen-instrumen medis; Jasa layanan pengaturan penjualan untuk produk-produk farmasi; Jasa layanan toko eceran yang menyediakan peralatan untuk mengukur konsumsi listrik; Jasa layanan toko eceran yang menyediakan

perangkat kontrol listrik untuk pemanasan dan pengelolaan energi; Jasa layanan toko eceran yang menyediakan perangkat kontrol listrik untuk pengelolaan energi; Jasa layanan toko eceran yang menyediakan produk-produk farmasi; Jasa layanan toko grosir menyediakan perangkat kontrol listrik untuk pengelolaan energi; Jasa layanan toko grosir yang menyediakan peralatan untuk mengukur konsumsi energi listrik; Jasa layanan toko grosir yang menyediakan perangkat kontrol listrik untuk pemanasan dan pengelolaan listrik; Jasa manajemen bisnis dan administrasi bisnis terkait real estate, residensial, properti industrial dan komersial, kantor, pusat bisnis, departmental store, pusat perbelanjaan, gerai ritel dan grosir, akomodasi sementara, hotel, motel, resort, apartemen layanan, gedung bangunan, rumah-rumah, kondominium, apartemen, flat, gudang, pabrik dan bangunan-bangunan yang dibangun oleh kontraktor yang sama (developments); Jasa manajemen waralaba; Jasa pemesan dan penjualan barang secara online; Jasa pemesanan secara online dan jasa penjualan eceran untuk berbelanja dari rumah; Jasa pemesanan secara online dan jasa penjualan eceran untuk berbelanja dari rumah di bidang perlengkapan rumah tangga, peralatan dan wadah rumah tangga, peralatan dan wadah dapur, alat tangan dan implemen untuk dapur, peralatan makan [cutlery], pisau, tas, handuk dapur, buku masak, makanan, mainan, kosmetik, dan perawatan pribadi, produk-produk untuk badan dan kecantikan; Jasa pemrosesan pemesanan makanan melalui internet; Jasa pengadaan kerjasama, untuk kepentingan orang lain, dari berbagai barang yaitu, minuman dengan kopi, teh, gourmet, makanan kemasan dan siap (tidak termasuk transportasi daripadanya), memungkinkan pelanggan untuk dengan mudah melihat dan membeli barang-barang itu dari outlet grosir, toko eceran, kafe, restoran dan outlet rantai toko kopi atau melalui telekomunikasi atau dari situs web barang dagangan umum dalam jaringan komunikasi global; Jasa pengadaan kerjasama, untuk kepentingan pihak lain, dari berbagai barang [tidak termasuk transportasi daripadanya],memungkinkan pelanggan untuk dengan mudah melihat dan membeli barang-barang tersebut dari outlet distributor; Jasa pengadaan kerjasama, untuk kepentingan pihak lain, dari berbagai barang [tidak termasuk transportasi daripadanya],memungkinkan pelanggan untuk dengan mudah melihat dan membeli barang-barang tersebut dari outlet ritel; Jasa pengadaan kerjasama, untuk kepentingan pihak lain, dari berbagai barang [tidak termasuk transportasi daripadanya],memungkinkan pelanggan untuk dengan mudah melihat dan membeli barang-barang tersebut dari toko serba ada, pusat perbelanjaan, mall, outlet grosir dan eceran, hotel, outlet makanan dan minuman, katalog barang dagangan melalui pemesanan surat atau melalui komunikasi telepon, atau situs barang dagangan dalam jaringan komunikasi global; Jasa pengadaan kerjasama, untuk keuntungan pihak lain, yaitu jasa penawaran yang berkaitan dalam bidang medis dan perawatan kesehatan, memungkinkan pelanggan untuk dengan mudah melihat dan membeli barang-barang tersebut melalui website; Jasa pengadaan minuman teh untuk orang lain; Jasa penjualan; Jasa penjualan alat - alat berkemah; Jasa penjualan alat cetak (printer); Jasa penjualan alat kendali jarak jauh; Jasa penjualan alat musik; Jasa penjualan alat pemindai (scan); Jasa penjualan asesoris telepon seluler; Jasa penjualan ayam potong, telur ayam, dan produk terbuat dari daging ayam; Jasa penjualan bahan bangunan; Jasa penjualan barang pertambangan, yaitu batu, pasir, tanah, tanah liat, batu hias, batu bangunan, batu kapur atau batu gamping, kerikil; Jasa penjualan barang secara retail, grosir dan eceran; Jasa penjualan barang – barang untuk dekorasi rumah.; Jasa penjualan batu alam, marmer, kaca, batu alam, lampu, guci, keramik, pegangan pintu, panel kayu, bingkai, kertas pelapis dinding; Jasa penjualan biota-biota laut yang hidup; Jasa penjualan drone dan drone kamera baik secara langsung maupun onLine; Jasa penjualan eceran; Jasa penjualan eceran dan grosir; Jasa penjualan eceran dan grosir untuk alat kesehatan; Jasa penjualan eceran dan grosir untuk alat kesehatan secara online; Jasa penjualan eceran dan grosir untuk bagian dan aksesoris pipa saluran air; Jasa penjualan eceran dan grosir untuk pemanas air, peralatan dan perlengkapan pendinginan dan penyaringan air; Jasa penjualan eceran kartu pra-bayar pihak ketiga untuk pembelian konten multimedia dan konten untuk permainan komputer dan permainan video yang dapat diunduh; Jasa penjualan eceran secara online; Jasa penjualan ikan hias; Jasa penjualan kain; Jasa penjualan kamera; Jasa penjualan kopi dan biji kopi; Jasa penjualan makanan dan minuman khas jepang; Jasa penjualan makanan secara daring; Jasa penjualan melalui online (internet); Jasa penjualan merchandising produk dalam bidang nutrisi dan sumplemen diet, minuman dan sari buah; Jasa penjualan minuman bubble; Jasa penjualan minuman dengan pearl; Jasa penjualan minuman dengan topping Boba; Jasa penjualan minuman jelly; Jasa penjualan minuman kopi; Jasa penjualan oleh-oleh haji dan umroh; Jasa penjualan online untuk pakaian bersepeda; Jasa penjualan online untuk perlengkapan sepeda; Jasa penjualan online untuk sepeda; Jasa penjualan online untuk sepeda listrik; Jasa penjualan pancake dan waffle; Jasa penjualan pancake dan waffle secara online; Jasa penjualan parfum dan wewangian; Jasa penjualan perabotan; Jasa penjualan perlengkapan berkemah; Jasa penjualan perlengkapan mendaki gunung; Jasa penjualan produk melalui perkumpulan-perkumpulan.; Jasa penjualan produk pipa dari logam; Jasa penjualan produk pipa secara onLine; Jasa penjualan pulsa telepon dan kartu perdana baik secara langsung maupun secara onLine; Jasa penjualan retail bubuk coklat, kopi dan teh; Jasa penjualan ritel dan grosir untuk pakaian bersepeda; Jasa penjualan ritel dan grosir untuk perlengkapan sepeda; Jasa penjualan ritel dan grosir untuk sepeda listrik; Jasa penjualan sawit / hasil bumi baik secara langsung ataupun secara online; Jasa penjualan sistem pengeras suara (sound system); Jasa penjualan suku cadang alat - alat musik; Jasa penjualan telepon selular baik secara online atau secara langsung; Jasa penyebaran sehubungan dengan produk-produk kapur dan batu kapur, produk-produk pertanian dan hortikultura, kimia, bangunan bukan logam, bahan-bahan konstruksi dan lansekap, batu, batu besar dan kerikil, batu bangunan dan agregat, bahan-bahan untuk membuat, melapis dan memperbaiki jalan, bahan makanan dan suplemen untuk hewan; Jasa penyediaan media penjualan barang untuk penjual dan pembeli secara sambung-langsung (online); Jasa perantara komersial untuk peralatan pembasmi kuman (disinfektan) pada hidangan makanan; Jasa perantara komersial untuk peralatan pengolahan makanan dan minuman; Jasa perdagangan (trading) makanan laut (seafood) dan daging; Jasa periklanan dan pemasaran yang dilakukan dengan metode komunikasi pemasaran secara tidak langsung, yaitu, melalui media sosial, mesin pencari pemasaran, pertanyaan seputar pemasaran, pemasaran melalui internet, pemasaran secara mobile, pembuatan blog dan bentuk-bentuk pasif lainnya, saluran-saluran komunikasi yang bisa dibagikan atau viral; Jasa pialang penjualan barang; Jasa promosi penjualan untuk orang lain; Jasa ritel dan toko ritel online dalam bidang pakaian, alas kaki, tutup kepala, tas, dompet wanita, koper dan aksesoris lainnya.; Jasa ritel dan toko ritel online yang berkaitan dengan penjualan pakaian, tas, dompet, sepatu, topi, kacamata, kacamata pelindung dari sinar matahari, jam tangan, perhiasan, dan aksesoris mode lainnya; Jasa stand penjualan makanan dan minuman; Jasa toko; Jasa toko dan jasa toko eceran secara online menampilkan berbagai macam barang konsumen; Jasa toko eceran; Jasa toko eceran secara online; Jasa toko eceran secara online untuk sediaan farmasi, kedokteran hewan dan sanitasi dan persediaan medis; Jasa toko eceran sehubungan dengan penjualan rokok elektrik (e-cigarettes), rokok elektronik, cairan untuk digunakan pada rokok elektronik, tembakau,

pengganti tembakau (bukan untuk keperluan medis), barang-barang keperluan perokok, korek api untuk perokok, alat penguap pribadi (untuk rokok elektronik) dan rokok elektronik dan pemberi rasa serta cairan untuk rokok elektronik, produk tembakau untuk keperluan dipanaskan, perangkat dan bagian-bagian perangkat untuk memanaskan tembakau dan pengganti tembakau untuk keperluan dihirup, tembakau sirih dengan tembakau, tembakau untuk dihirup dengan tembakau, tembakau

sirih tanpa tembakau, tembakau untuk dihirup tanpa tembakau, kantong nikotin oral bebas tembakau (bukan untuk penggunaan medis); Jasa toko eceran sehubungan dengan penjualan rokok elektrik (e-cigarettes), rokok elektronik, cairan untuk digunakan pada rokok elektronik, tembakau, barang-barang keperluan perokok, korek api, alat penguap pribadi (untuk rokok elektronik) dan rokok elektronik dan pemberi rasa serta cairan untuk rokok elektronik; Jasa toko grosir untuk engsel pintu dari logam; Jasa toko grosir untuk pintu lipat dari logam; Jasa toko grosir untuk pintu lipat non-logam; Jasa toko grosir yang menampikan peralatan dan instrumen medis untuk perbaikan kulit yang menggunakan lampu LED; Jasa toko grosir yang menampilkan alat pijat estetika; Jasa toko grosir yang menampilkan alat pijat getaran untuk keperluan rumah tangga; Jasa toko grosir yang menampilkan alat pijat wajah estetika untuk efek memutihkan kulit; Jasa toko grosir yang menampilkan bidet; Jasa toko grosir yang menampilkan pembersih udara, bukan bagian dari mesin; Jasa toko grosir yang menampilkan pemurni air untuk keperluan rumah tangga; Jasa toko on-line dan gerai yang menjual alas kaki, pakaian, penutup kepala dan asesoris pakaian, tas punggung, tas untuk membawa segala keperluan, tas tangan dan dompet; Jasa toko online sepatu bekas; Jasa toko pakaian eceran; Jasa toko penjual Makanan dan Minuman secara online; Jasa toko retail secara daring (online) yang menampilkan konten audio, video dan audio visual yang sebelumnya telah direkam, yang telah distandarkan (streamed) dan dapat diunduh; Jasa toko retail yang menjual kosmetik; Jasa toko ritel dalam bidang desain pakaian, jam, kulit dan tas jinjing; Jasa toko ritel online yang menampilkan program perangkat lunak komputer, game komputer, rekaman audio, publikasi elektronik, buku, film, musik, video, dan program TV; Jasa toko ritel online yang menawarkan barang-barang pakaian, sepatu, tutup kepala, alat dan asesoris untuk keperluan olahraga; Jasa toko ritel yang menampikan peralatan dan instrumen medis untuk perbaikan kulit yang menggunakan lampu LED; Jasa toko ritel yang menampilkan alat pijat estetika; Jasa toko ritel yang menampilkan alat pijat getaran untuk keperluan rumah tangga; Jasa toko ritel yang menampilkan alat pijat wajah estetika untuk efek memutihkan kulit; Jasa toko ritel yang menampilkan bidet; Jasa toko ritel yang menampilkan pembersih udara, bukan bagian dari mesin; Jasa toko ritel yang menampilkan pemurni air untuk keperluan rumah tangga; Jasa toko ritel yang menawarkan barang-barang pakaian, sepatu, tutup kepala, alat dan asesoris olahraga; Jasa toko ritel, baik secara konvensional maupun secara online; Jasa toko sepatu bekas; Jasa waralaba, yaitu, penawaran bantuan manajemen bisnis dalam pendirian dan pengoperasian restoran yang menyajikan ayam; Jasa-jasa pameran dan pameran dagang; Jasa-jasa penjualan retail jam tangan dan instrumen horologis; Jasa-jasa ritel yang berkaitan dengan pelumas, fluida dan aditif untuk digunakan dalam otomotif, produk perawatan mobil, bagian-bagian otomotif, perlengkapan dan aksesori, alat-alat tangan, koran dan majalah, makanan, minuman dan gula-gula dan serba-serbi yang lain.; Jasa-jasa toko penjualan eceran dibidang perangkat-perangkat keras dan barang-barang yang berkaitan dengannya; Layanan agen penjualan yang menampilkan aparatus yang dioperasikan tangan untuk mencincang makanan; Layanan agen penjualan yang menampilkan botol untuk minum bukan logam mulia; Layanan agen penjualan yang menampilkan kantong dengan penutup untuk penyimpanan makanan; Layanan agen penjualan yang menampilkan kotak makanan pendamping; Layanan agen penjualan yang menampilkan mesin pengepakan hampa udara untuk makanan; Layanan agen penjualan yang menampilkan minuman berbahan dasar teh alkohol; Layanan agen penjualan yang menampilkan peralatan makan malam dari keramik; Layanan agen penjualan yang menampilkan peralatan makan, selain pisau, garpu dan sendok; Layanan agen penjualan yang menampilkan wadah kaca yang disegel untuk mengawetkan makanan; Layanan agen penjualan yang menampilkan wadah untuk makanan tradisional Korea, kimchi; Layanan asosiasi, yaitu, mempromosikan pemakaian dan penerimaan standar pertanian untuk penyerapan karbon dan gas rumah kaca lainnya; Layanan asosiasi, yaitu, mempromosikan pemakaian dan penerimaan standar pertanian untuk penyerapan karbon dan gas rumah kaca lainnya mempromosikan standar industri umum secara sukarela untuk penyerapan pertanian karbon dan gas rumah kaca lainnya penyediaan pasar online untuk pembeli dan penjual karbon dan kredit gas rumah kaca lainnya, tunjangan atau kompensasi mempromosikan penyerapan karbon internasional dan gas rumah kaca lainnya melalui administrasi kompetisi dan tantangan untuk pihak lain.; Layanan asosiasi, yaitu, mempromosikan pemakaian dan penerimaan standar pertanian untuk penyerapan karbon dan gas rumah kaca lainnya.; Layanan iklan, pemasaran dan promosi, yaitu, memberikan informasi mengenai diskon, kupon, potongan harga, voucher, tautan ke situs web ritel orang lain, dan penawaran khusus untuk barang dan jasa orang lain; Layanan informasi, nasehat dan konsultasi yang berkaitan dengan
proses administrasi pesanan pembelian,
jasa periklanan, periklanan, penilaian
bisnis, informasi bisnis, investigasi
bisnis, bantuan manajemen bisnis,
konsultasi manajemen bisnis, konsultasi
organisasi bisnis, penelitian bisnis, agen
informasi komersial, informasi dan
nasehat komersial untuk konsumen,
layanan perantara komersial, bantuan
manajemen komersial atau industri,
kompilasi iklan digunakan sebagai
halaman web pada internet, kompilasi
direktori untuk penerbitan di internet,
kompilasi informasi ke dalam basis data
komputer, kompilasi statistik, analisis
harga biaya, pencarian data dalam file
komputer untuk orang lain, penyebaran
bahan untuk iklan, penelitian
pemasaran, pemasaran, iklan online di
jaringan komputer, jajak pendapat,
organisasi dan manajemen program
loyalitas pelanggan, iklan bayar per klik,
presentasi barang di media komunikasi, untuk keperluan ritel, layanan
perbandingan harga, jasa pengadaan
untuk orang lain (membeli barang dan
jasa untuk bisnis orang lain),
memberikan informasi bisnis melalui
situs web, penyediaan pasar daring
untuk pembeli dan penjual barang dan

jasa, penyediaan informasi kontak komersial dan bisnis, publikasi teks publisitas, publisitas, penyewaan waktu iklan di media komunikasi, promosi penjualan untuk orang lain, optimisasi mesin pencari, sistemisasi informasi ke dalam basis data komputer, jasa pengadaan kerjasama, untuk kepentingan pihak lain, dari berbagai barang (tidak termasuk transportasi daripadanya), memungkinkan pelanggan untuk dengan mudah melihat dan membeli barang-barang tersebut dari situs barang dagangan dalam jaringan komunikasi global, memperbarui dan memelihara data dalam database komputer, memperbarui materi iklan, pengoptimalan lalu lintas situs web, audit keuangan, persiapan dan analisis laporan keuangan untuk bisnis, proses administrasi klaim asuransi, promosi layanan asuransi, atas nama pihak ketiga; Layanan pengaturan acara [mengorganisir pameran atau pamern dagang untuk tujuan komersial atau periklanan]; Layanan penjualan eceran bubuk minuman; Layanan penjualan eceran produk roti; Layanan penjualan eceran sirup untuk minuman; Layanan penjualan ritel yang berkaitan dengan produk makanan dan minuman; Layanan ritel yang berkaitan dengan produk roti; Layanan ritel, grosir dan toko online, termasuk toko roti ritel, farmasi, dan layanan suku cadang mobil; Layanan toko grosir yang menampilkan aparatus yang dioperasikan tangan untuk mencincang makanan; Layanan toko grosir yang menampilkan botol untuk minum bukan logam mulia; Layanan toko grosir yang menampilkan kantong dengan penutup untuk penyimpanan makanan; Layanan toko grosir yang menampilkan kotak makanan pendamping; Layanan toko grosir yang menampilkan mesin pengepakan hampa udara untuk makanan; Layanan toko grosir yang menampilkan peralatan makan malam dari keramik; Layanan toko grosir yang menampilkan peralatan makan, selain pisau, garpu dan sendok; Layanan toko grosir yang menampilkan wadah kaca yang disegel untuk mengawetkan makanan; Layanan toko grosir yang menampilkan wadah untuk makanan tradisional Korea, kimchi; Layanan toko ritel di bidang suplemen makanan kesehatan untuk digunakan sebagai suplemen diet (dietary supplements); Layanan toko ritel yang menampilkan aparatus yang dioperasikan tangan untuk mencincang makanan; Layanan toko ritel yang menampilkan botol untuk minum bukan logam mulia; Layanan toko ritel yang menampilkan kantong dengan penutup untuk penyimpanan makanan; Layanan toko ritel yang menampilkan kotak makanan pendamping; Layanan toko ritel yang menampilkan mesin pengepakan hampa udara untuk makanan; Layanan toko ritel yang menampilkan pembungkus untuk penyimpanan produksi makanan; Layanan toko ritel yang menampilkan peralatan makan malam dari keramik; Layanan toko ritel yang menampilkan peralatan makan, selain pisau, garpu dan sendok; Layanan toko ritel yang menampilkan wadah kaca yang disegel untuk mengawetkan makanan; Layanan toko ritel yang menampilkan wadah untuk makanan tradisional Korea, kimchi; Layanan untuk mengatur dan melakukan pameran dagang dan pameran; Manajemen/pengelolaan restoran makanan dan minuman Jepang; Memberikan informasi kerjasama waralaba (administrasi) restoran, cafe yang menyediakan minuman berbahan dasar kopi, teh dan coklat; Mempersiapkan layanan pameran dagang untuk perusahaan industri dan komersial; Mempersiapkan layanan pameran untuk perusahaan industri dan komersial; Mempersiapkan pameran dagang untuk perusahaan industri dan komersial; Mempromosikan barang dan jasa orang lain dengan memungkinkan pengguna untuk, mengakses kupon online, rabat, diskon, voucher dan penawaran khusus melalui website, kupon scan, rabat, diskon, voucher dan penawaran khusus dari bahan hasil cetakan, dan sticker pada ponsel; Mengadakan pameran untuk tujuan iklan; Mengatur dan menyelenggarakan pameran, acara dan eksibisi untuk tujuan bisnis; Mengatur dan menyelenggarakan pekan raya dan pameran untuk keperluan bisnis dan periklanan; Mengatur pameran untuk tujuan bisnis; Mengatur pameran untuk tujuan komersial; Mengatur pameran untuk tujuan periklanan; Mengorganisir pameran, pameran dagang, pertunjukan dan acara untuk tujuan komersial atau iklan; Mengorganisir, mengatur dan menyelenggarakan pameran dagang dan eksibisi; Menyediakan konsultasi pemasaran di bidang media sosial; Menyelenggarakan pameran bisnis; Menyelenggarakan pameran untuk tujuan bisnis; Menyelenggarakan pameran untuk tujuan komersial; Menyelenggarakan pameran untuk tujuan komersial atau iklan; Menyelenggarakan pameran untuk tujuan periklanan; Organisasi pameran untuk tujuan komersial atau iklan, sebagai model untuk iklan atau promosi penjualan; Organisasi, mengatur dan menyelenggarakan antar bisnis dan pameran perdagangan, forum dan acara bisnis dalam konteks pameran perdagangan dan eksposisi untuk keperluan bisnis; Organisasi, mengatur dan menyelenggarakan pameran, pameran dagang dan eksposisi untuk keperluan bisnis; Outlet pancake dan waffle; Outlet penjualan camilan khas jepang; Outlet toko ritel yang menampilkan kacamata, kacamata pelindung dengan bingkai plastik atau karet yang pas di wajah untuk melindungi mata, kacamata pelindung dari sinar matahari; Pameran peragaan busana untuk keperluan komersial; Pengembangan standar sukarela di bidang manajemen bisnis; Pengembangan standar sukarela di bidang manajemen proyek; Pengembangan standar sukarela di bidang manajemen strategis; Penjualan eceran, grosir, penjualan langsung, penjualan melalui pemesanan via pos termasuk melalui Internet atau sarana pemesanan jarak jauh elektronik lainnya, dan jasa pengadaan kerjasama, untuk pihak lain, termasuk melalui Internet, berbagai barang di bidang berikut ini: alat berkebun, yaitu alat yang dioperasikan dengan tangan untuk berkebun, alat penyiraman dari besi dan penanaman, alat DIY, yaitu paku, kotak peralatan, kunci linggis, palu, obeng, baut dan kunci, barang untuk perawatan anak, yaitu botol susu, dorongan bayi, kereta bayi, timbangan bayi, bak mandi, barang kuas, barang dan peralatan senam, permainan dan mainan, barang-barang pers, yaitu barang cetakan dan buku, musik, yaitu alat musik, alat tulis, telekomunikasi, telepon (termasuk telepon seluler), barang audio-visual dan multimedia, yaitu televisi (display kristal cair (LCD), plasma, tabung sinar katoda), pemutar / perekam, speaker, netbook, kamera digital, bingkai foto digital, camcorder digital, cakram kompak dan CD-ROM, cakram video digital (cakram serbaguna digital (DVD)) , cakram serbaguna digital HD (HD-DVD), cakram penyimpanan optik, pemutar dan pembaca portabel (stereo pribadi), radio mobil, konverter, penyandi, perekam, penulis, papan tombol, permainan digital, playstation, telepon seluler, telepon nirkabel, layar, radio jam, sistem hi-fi, turntable, amplifier, pemutar dan pembaca, tuner, speaker, sistem bioskop

rumah, amplifier untuk sistem bioskop rumah, layar plasma, proyektor video, perangkat lunak komputer, film, sistem penentuan posisi global (GPS), barang komputasi, yaitu komputer dan periferal komputer, unit pemrosesan pusat (CPU), monitor, printer laser, printer multifungsi, printer inkjet, hard disk, kunci USB, kartu memori, floppy disk, bahan makanan pertanian dan minuman (alkohol dan non-alkohol), kendaraan, budidaya tanaman, tembakau dan barang dan perlengkapan rokok, yaitu barang dari kayu, logam, keramik, kaca, kertas, karton, kulit dan imitasi kulit, kain atau tekstil, bulu, serat sintetis, batu tulis, tongkat, gabus, buluh, anyaman, tanduk, tulang, seluloid dan pengganti semua bahan ini, atau dari plastik, tiruan atau mengandung tiruan monumen atau yang mengingatkan pada suatu kabupaten, kota kecil, kota, wilayah atau negara (tidak termasuk transportasi di dalamnya), memungkinkan pelanggan untuk melihat dan membeli barang atau jasa tersebut dengan berbagai macam cara; Penjualan eceran, grosir, penjualan langsung, penjualan melalui pemesanan via pos termasuk melalui Internet atau sarana pemesanan jarak jauh elektronik lainnya, dan jasa pengadaan kerjasama, untuk pihak lain, termasuk melalui Internet, berbagai barang di bidang berikut ini: peralatan makan, yaitu piring, gelas dan peralatan makan, linen rumah tangga, peralatan listrik rumah tangga, yaitu lemari es, freezer, lemari wine, mesin pencuci piring, kompor, kompor induksi, tudung extractor untuk dapur, peralatan masak listrik, oven, rotisseries, oven microwave, alat penimbang, pot kopi, penggiling kopi, perkolator kopi listrik, ceret, pengolah makanan multifungsi, pengocok, mixer, alat pemotong makanan, pemanas listrik untuk botol susu, sentrifugal, pengepres buah, mesin bir, pembuka kaleng, pisau listrik, blender listrik, pengocok listrik untuk keperluan rumah tangga, gilingan daging, kompor bertekanan, steamer makanan, hot plate dan tabung kue, pemasak dalam waktu lama, wajan, penggorengan listrik, pembuat yoghurt, bejana untuk membuat es dan minuman es, mesin cokelat panas, popcorn mesin, barbekyu listrik, kotak pendingin listrik, mesin untuk membuat minuman, peralatan untuk mengiris bahan makanan, peralatan untuk membuat dan mengiris roti, pemanggang roti, mesin wafel, pembuat sandwich panggang, pembuat pancake, perlengakapan fondue, perlengkapan raclette, pembuat pizza, arang untuk memasak, mesin untuk membuat pasta, panggangan, mixer rumah tangga, mesin jahit, mesin cuci untuk binatu, mesin pengering untuk binatu, mesin pengering unit uap, setrika, sikat gigi listrik, pengering rambut, catokan pengeriting dan pelurus dari besi, sikat dengan pemanasan untuk rambut, epilator, alat manikur dan pedikur, pisau cukur listrik, gunting jenggot dan rambut, elektro stimulator, bantal pijat, penyedot debu, pembersih uap, parket lilin-pemoles elektrik, mesin listrik dan peralatan untuk pencuci karpet, radiator listrik dan pengisi minyak, kipas listrik untuk penggunaan pribadi, AC, kipas pemanas, panel radiator, alat pemurnian udara, memungkinkan pelanggan untuk melihat dan membeli barang atau jasa tersebut dengan berbagai macam cara; Penjualan makanan dan minuman secara online; Penyajian barang pada media komunikasi
untuk keperluan perdagangan eceran
(Presentation of goods on communication
media, for retail purposes), Penyewaan ruang periklanan (Rental of
advertising space), Periklanan radio (Radio advertising), Peragaan barang (Demonstration of goods), Jasa nasehat untuk manajemen bisnis (Advisory
services for business management), Penyelenggaraan pameran untuk keperluan
perdagangan atau periklanan (Organization of
exhibitions for commercial or advertising purposes), Jasa perbandingan harga (Price comparison
services), Informasi dan nasehat komersial untuk konsumen (anjungan nasehat
pelanggan) (Commercial information and advice for consumers (consumer advice
shop), Penyediaan pasar daring (online) untuk pembeli dan penjual barang dan jasa
(Provision of an on-line marketplace for buyers and sellers of goods and services), Sistemisasi informasi ke dalam basis data komputer (Systemization of
information into computer databases).; Penyajian barang-barang pada media komunikasi untuk keperluan retail, yaitu, jasa toko retail dan jasa pesanan melalui pos dalam bidang musik dan hiburan musikal; Penyediaan dan penyebaran informasi yang berkaitan dengan materi untuk pameran, pameran perdagangan dan eksposisi untuk keperluan bisnis; Penyediaan dan penyebaran informasi, bantuan dan nasihat komersial untuk peserta pameran, pengunjung dan penyelenggara pameran, termasuk semua informasi tersebut yang disediakan secara elektronik, termasuk pada suatu situs web; Penyediaan konsultasi, layanan konsultasi dan informasi terkait jasa periklanan, pemasaran, Jasa promosi, manajemen bisnis, administrasi bisnis, layanan administrasi bisnis terkait asuransi dan layanan broker dalam jaringan, layanan administrasi bisnis terkait layanan garansi, penilaian bisnis, pertanyaan bisnis, investigasi bisnis, konsultasi manajemen dan organisasi bisnis, penasihat bisnis dan layanan informasi, bantuan manajemen bisnis, konsultasi organisasi bisnis, penelitian bisnis, informasi dan saran komersial untuk konsumen dan, toko saran konsumen, organisasi pameran untuk tujuan komerial atai periklanan, proses administrasi pesanan pembelian, Penghimpun informasi ke dalam basis data komputer, kompilasi statistik, konsultasi bisnis, koleksi, kompilasi, sistemisasi, verifikasi, analisis, proses, pembaruan, pengaturan, penyimpanan dan penyedia data, layanan informasi bisnis disediakan dalam jaringan dari sebuah database komputer, internet atau perangkat komunikasi nirkabel, pencarian data dalam file komputer untuk orang lain, analisis harga biaya, menyusun laporan akun, peramalan ekonomi, pakar efisiensi, konsultasi manajemen personal, layanan perbandingan harga, konsultasi bisnis profesional, analisis dan penyedia informasi bisnis dan komersial, analisis bisnis, riset dan layanan informasi, mengumpulkan dan memverifikasi penilaian dan ulasan bisnis untuk orang lain, menyediakan perbandingan harga, layanan, kualitas, ulasan dan penilaian penyedia layanan untuk bisnis atau tujuan komerial, menyiapkan laporan keuangan; Penyediaan program penghargaan insentif bagi pelanggan melalui pemberian hadiah bonus dan layanan insentif untuk perjalanan udara yang sudah berkali-kali, yaitu, fasilitas transit lounge untuk relaksasi penumpang, layanan maskapai penerbangan prioritas khusus dengan layanan reservasi, peningkatan pemrosesan tiket bandara, percepatan prosedur menunggu panggilan penerbangan, check-in prioritas, check-in lobi prioritas, service center khusus dan jalur untuk kumpulan penumpang elite, prioritas khusus dan percepatan pemrosesan keamanan, percepatan layanan penanganan di pintu masuk dan keberangkatan pesawat, peningkatan akomodasi tempat duduk, peningkatan ruang pribadi termasuk hiburan khusus, koneksi komputer, peningkatan layanan penyediaan makanan dan pemberian voucher dengan nilai-nilai yang telah ditentukan untuk penumpang elite, pengiriman bagasi prioritas, peningkatan dan percepatan respons customer service untuk penumpang elite; Perencanaan dan pelaksanaan pameran dagang, pameran dan presentasi untuk tujuan ekonomi atau iklan; Program insentif kartu loyalitas untuk mempromosikan jasa toko ritel yang menampilkan pakaian dan aksesoris fesyen dan sejenisnya; Pusat perbelanjaan komprehensif melalui internet, yaitu, bahan makanan, minuman, kosmetik, perlengkapan mandi (toiletries), sediaan pemeliharaan gigi (dentifrices), sabun dan deterjen, peralatan pembersih dan pencuci, garmen, barang tekstil, pakaian, alas kaki dan penutup kepala, tas dan dompet kulit, mainan dan cinderamata/suvenir, kertas dan alat tulis, jam dan arloji, alat pengajaran, bahan pengajaran, sediaan farmasi, kedokteran hewan dan sanitasi dan persediaan medis, peralatan dapur peralatan makan, mebel/furnitur, peralatan pendingin listrik, mesin pertanian, mesin industri, peralatan digital telekomunikasi; Stan untuk penjualan es krim; Toko kue; Toko kue online; Toko makanan dan minuman khas jepang; Toko makanan online; Toko minuman non-alkohol; Toko minuman online;

Toko minuman panas dan dingin; Toko online di bidang makanan dan minuman; Toko online di bidang roti-roti dan kue-kue; Toko roti online; Toko yang menjual kue; Waralaba restoran, yaitu, penawaran bantuan manajemen bisnis dalam pendirian dan pengoperasian restoran; administrasi franchise (waralaba); administrasi komersial untuk lisensi barang dan jasa bagi orang lain, untuk program diskon yang memungkinkan peserta mendapatkan diskon barang dan jasa melalui penggunaan kartu anggota diskon, kompetisi untuk keperluan periklanan, program loyalitas konsumen, skema insentif dan loyalitas pelanggan, program loyalitas menyangkut diskon atau insentif, program imbalan loyalitas, skema keanggotaan, skema insentif penjualan dan promosi, program insentif promosi penjualan, urusan bisnis waralaba, urusan bisnis toko ritel; administrasi program pemberian insentif untuk mempromosikan penjualan barang dan jasa orang lain; administrasi urusan bisnis waralaba; agen perusahaan lokal dan asing untuk memberikan penawaran untuk berbagai produk, yaitu, penetapan harga barang atau jasa; bantuan bisnis terkait dengan pendirian waralaba; bantuan dalam manajemen bisnis komersial waralaba; bantuan manajemen bisnis di bidang waralaba; iklan online; iklan online di jaringan komputer; iklan online pada jaringan komputer; iklan secara online dan mempromosikan barang dan jasa pihak lain melalui internet; iklan secara online jasa pengaturan pengantaran orang-orang yang mengadakan perjalanan snorkeling dan diving; iklan secara online jasa wisata dalam air snorkeling dan diving; jasa agen penjualan untuk alas kaki; jasa agen penjualan yang menampilkan bagian dan aksesoris untuk mobil; jasa analisa penjualan; jasa distributor grosir untuk anggur dan minuman beralkohol; jasa distributor grosir untuk makanan dan minuman; jasa grosir untuk minuman beralkohol, kecuali bir; jasa grosir untuk peralatan memasak makanan; jasa grosir untuk persiapan membuat minuman; jasa grosir untuk persiapan membuat minuman beralkohol; jasa informasi penjualan, bisnis dan promosi; jasa jasa katalog toko eceran; jasa kliping berita iklan secara daring (online) melalui jaringan komputer; jasa layanan retail yang berkaitan dengan bahan-bahan makanan; jasa layanan retail yang terkait dengan penyiapan pembuatan minuman; jasa manajemen penjualan di internet; jasa pemesanan dan penjualan barang secara online; jasa pengadaan minuman beralkohol [membeli barang untuk bisnis lain]; jasa pengadaan, untuk manfaat pihak lain, berbagai barang-barang (tidak termasuk transportasi daripadanya), memungkinkan pelanggan untuk dengan mudah melihat dan membeli barang-barang tersebut di outlet ritel, outlet grosir, supermarket dan toko serba ada; jasa pengecer dan grosir dan jasa penjualan eceran secara online; jasa penjualan aksesoris telepon selular; jasa penjualan alat teknik; jasa penjualan alat-alat kedokteran; jasa penjualan camilan coklat, coklat batang, brownis; jasa penjualan daging beku; jasa penjualan dan publisitas; jasa penjualan grosir produk garam kemasan secara online maupun offline; jasa penjualan hasil laut; jasa penjualan hasil laut (beku); jasa penjualan ikan; jasa penjualan makanan berbahan dasar ikan; jasa penjualan makanan atau minuman yang dioperasikan dengan memasukkan koin untuk mengeluarkan minuman atau makanan yang dipilih; jasa penjualan makanan dan minuman; jasa penjualan makanan dan minuman khas jepang baik secara langsung maupun online; jasa penjualan makanan dan minuman yang dipesan melalui mesin; jasa penjualan makanan olahan hasil laut; jasa penjualan melalui sistem berbasis web dan portal online di bidang perdagangan konsumen dan bisnis (consumer-to-business); bagi konsumen untuk masuk, mengatur dan mengubah profil pembayaran dan pengiriman serta bagi penjual untuk masuk, mengatur dan mengubah daftar produknya; jasa penjualan minuman berbahan dasar kopi, coklat dan teh; jasa penjualan minuman teh bubble atau teh pearl; jasa penjualan obat-obatan; jasa penjualan perabot rumah tangga; jasa penjualan produk dibidang nutrisi dan suplemen diet, minuman dan sari buah; jasa penjualan produk baja ringan; jasa penjualan produk serta layanan kesehatan secara online (internet).; jasa penjualan ritel produk garam kemasan secara online maupun offline; jasa penjualan ritel, grosir dan online termasuk berhubungan dengan buku dan publikasi lainnya jasa informasi, nasihat, konsultasi dan pendukung yang berhubungan dengan semua yang tersebut di atas; jasa penjualan secara online; jasa penjualan serta promosi untuk sediaan farmasi; jasa penjualan wisata dalam air diving dan snorkeling secara online; jasa penjualan: atap baja ringan ,galvalum, reng, hollow, atap Baja lembaran dengan lapisan seng dan almunium, kanal c; jasa penyelenggaraan pameran untuk tujuan niaga atau iklan; jasa periklanan media sosial; jasa periklanan, yaitu, penargetan dan optimalisasi (optimization) iklan online; jasa periklanani toko ritel untuk menjual pakaian, alas kaki dan headwear; jasa pesanan pos dan jasa toko ritel online yang menjual kopi, teh, minuman berbahan dasar kopi, minuman berbahan dasar teh, minuman berbahan dasar cokelat, mesin penyeduh listrik dan mesin espresso listrik, pemadat kopi dan teh, panci dan penyaring, tempat minuman, dan kaos; jasa promosi penjualan; jasa promosi penjualan atas barang-barang dan jasa-jasa melalui sponsor untuk olahraga, musik dan hiburan; jasa retail sehubungan dengan penjualan daging, ikan, unggas dan binatang buruan, ekstrak daging, buah dan sayuran yang diawetkan, dibekukan, dikeringkan dan dimasak, jeli, selai, saus buah, telur, susu dan produk susu, minyak dan lemak untuk makanan, kopi, teh, kakao dan kopi buatan, beras, tapioka dan sagu, tepung dan sediaan yang terbuat dari sereal, roti, kue dan gula-gula, es, gula, madu, sirup, ragi, bubuk pengembang, garam, mustar, cuka, saus (bumbu), rempah-rempah, es; jasa retail sehubungan dengan penjualan malt, bir, air mineral dan air soda, minuman lain yang tidak beralkohol, minuman buah dan jus buah, sirup dan sediaan lain untuk membuat minuman; jasa retail sehubungan dengan penjualan minuman ringan, minuman energi, anggur, es teh, aperitif (minuman beralkohol perangsang nafsu makan), minuman berkarbonasi, ekstrak buah, ale jahe, grape must, must, minuman buah yang terbuat dari konsentrat, minuman anggur manis, air malt, air seltzer, air soda, air tonik, jus sayuran, esens yang digunakan dalam sediaan minuman keras, air barli, fruit squash, sarsaparilla, minuman beralkohol (kecuali bir); jasa retail sehubungan dengan penjualan padi-padian dan pertanian, produk hortikultura dan kehutanan, hewan hidup, buah dan sayuran segar, biji-bijian, tanaman dan bunga alami, bahan makanan untuk hewan; jasa ritel yang berhubungan dengan produk makanan dan minuman beralkohol dan tidak beralkohol; jasa ritel, jasa ritel online, jasa grosir dan ritel penjualan melalui pos yang berhubungan dengan penjualan karet yang belum diproses dan setengah jadi, getah perca, getah, asbes, mika dan pengganti semua bahan ini, plastik dan resin dalam bentuk ekstrusi untuk digunakan dalam pembuatan, pengepakan, penghentian dan bahan isolasi, pipa fleksibel, tabung dan selang, bukan dari logam, kulit dan kulit imitasi, kulit halus dan kulit binatang, koper dan tas pembawa, payung dan payung matahari, tongkat, cambuk, tali kekang dan pelana, kalung, tali pengikat dan pakaian hewan, tas surat seni [kasing], tas atletik, tas kecil penyimpan surat dan dokumen, gendongan bayi dan anak, ransel, koper, tas, tas untuk aksesoris perjalanan, tas pantai, tas sabuk, ikat pinggang, ikat pinggang terbuat dari kulit imitasi, ikat pinggang terbuat dari kulit, dompet, tas sepatu bot, tas kantor, tempat kartu nama, tas kemping, tongkat, kotak kartu, tempat kartu, tempat buku cek, tas, tas untuk telepon bergerak, tas genggam, tas kosmetik, tas dokumen, tas besar berbentuk silinder, tas malam, pengikat dan tali dari kulit, alat pembawa berbingkai berbentuk ransel untuk membawa bayi, bingkai untuk tas, bingkai untuk payung, tas garmen, tas senam, tas tangan, pakaian kuda, tas ransel, kantong pinggul, holdall/koper, selimut kuda , barang penunggang kuda dan tack kuda, dompet kunci, gantungan kunci terbuat dari kulit yang dilengkapi gantungan kunci, tempat kunci, kantong kunci, ransel /knapsack, tali kulit, tali pengikat dari kulit, tas surat dari kulit [cover], label koper, tali koper , tas untuk perlengkapan menginap semalam, buku saku, dompet saku, portofolio, kantong, dompet, tas record, pelana kuda, ransel/rucksack, pelana, tas sekolah, tas sekolah bersabuk dari kulit, ransel anak sekolah, tas sepatu, tas belanja, kereta belanja (tas belanja beroda), tas bahu, tas olah raga, tali untuk sepatu roda, koper/suitcase, tas perlengkapan mandi, tas jinjing, tas untuk bepergian, koper untuk bepergian, koper/trunk, kursi payung, tas pinggang (waist bag), tas pinggang (waist pack), kantong untuk tas pinggang

(waist bag), kantong untuk tas pinggang (waist pack), dompet/wallet, dompet untuk dicantelkan pada ikat pinggang, bahan bukan dari logam untuk bangunan dan konstruksi, pipa kaku bukan dari logam untuk bangunan, aspal, ter (pitch), ter (tar) dan bitumen, bangunan yang dapat dipindahkan bukan dari logam, monumen bukan dari logam, perabot rumah, cermin, bingkai foto , wadah bukan dari logam untuk penyimpanan atau pengangkutan, tulang, tanduk, tulang ikan paus atau kulit mutiara, kerang, tanah liat magnesium, batu ambar belum dikerjakan atau setengah dikerjakan, seprei [kecuali linen], tempat tidur untuk hewan peliharaan rumah tangga, perabotan untuk kemping, gantungan baju, cincin gorden, hiasan dari plastik untuk bahan makanan, bantal tiup [selain untuk keperluan medis] untuk dipasang pada leher; jasa ritel, jasa ritel online, jasa grosir dan ritel penjualan melalui pos yang berhubungan dengan penjualan oli dan gemuk industri, malam, pelumas, zat untuk mengisap, membasahi dan mengikat debu, bahan bakar dan bahan penerangan, lilin dan sumbu untuk penerangan, lilin beraroma dan wangi , sediaan farmasi, medis dan kedokteran hewan, sediaan saniter untuk keperluan medis, zat dan makanan diet yang diadaptasi untuk penggunaan medis atau kedokteran hewan, makanan untuk bayi, suplemen pantangan untuk manusia dan hewan, plester, bahan pembalut, bahan untuk menambal gigi, pembuat gigi buatan, pembasmi kuman, sediaan untuk membasmi binatang perusak, bahan pembasmi jamur, bahan pembasmi rumput liar, sediaan penyegar udara, kit dan kotak pertolongan pertama lengkap dengan isinya, sediaan pembersih tangan, kit yang berisi sediaan medis, plester, protein, vitamin, suplemen diet dan mineral, logam kasar dan campurannya, bijih logam, bahan logam untuk bangunan dan konstruksi, bangunan dari logam yang dapat dipindahkan, kabel dan kawat bukan untuk listrik dari logam biasa, barang-barang kecil dari logam besi, wadah logam untuk penyimpanan atau pengangkutan, lemari besi, lencana dari logam, cincin kunci dan rantai kunci, kunci, kunci-kunci, ornamen, tempat sampah logam, kunci, kunci kosong, rambu, patung, patung kecil dan arca kecil, perunggu, piala yang terbuat dari logam, kotak uang, mesin, mesin perkakas, perkakas yang dioperasikan dengan listrik, motor dan mesin, kecuali untuk kendaraan darat, kopling mesin dan komponen transmisi, kecuali untuk kendaraan darat, peralatan pertanian, selain alat tangan dioperasikan secara manual, inkubator untuk telur, mesin penjual otomatis, perkakas dan alat tangan, yang dioperasikan secara manual, peralatan pemotong, senjata yang dipakai pada sisi badan, pisau cukur, peralatan higienis dan kecantikan yang dioperasikan dengan tangan untuk manusia dan hewan, peralatan pengangkat, peralatan tangan untuk darurat dan penyelamatan, alat berkebun , dioperasikan dengan tangan, gunting, besi pengering rambut, jepitan untuk pengeriting rambut, pelengkung bulu mata, perangkat manikur, gunting kuku, kikir kuku, perangkat pedikur, gunting pemangkas, pinset, penjepit, pemotong pizza; jasa ritel, jasa ritel online, jasa grosir dan ritel penjualan melalui pos yang berhubungan dengan penjualan perkakas rumah tangga atau dapur dan wadah kecil, peralatan memasak dan peralatan makan, sisir dan spons, sikat, bahan pembuat sikat, barang untuk membersihkan, kaca belum dikerjakan atau setengah dikerjakan, barang pecah belah, porselen dan barang tembikar, gelas bir, mangkuk dan piring, alat untuk menyikat, alat pembakar, tempat lilin, piringan tempat tadah lilin dari logam mulia, tempat lilin dari logam mulia, hiasan dari porselen, peralatan pembersih [dioperasikan secara manual], pengocok minuman koktail, teko kopi bukan listrik, tas pendingin, peralatan kosmetik, cangkir, barang porselen, botol minuman, sedotan untuk minum, patung kecil, alas setrikaan, pot bunga, botol air yang bisa dilipat, ekstraktor jus buah (dioperasikan secara manual), barang perlengkapan hadiah dan karya seni, semua terbuat dari porselen tulang (bone china), kristal porselen, tembikar, kaca, porselen atau terakota, wadah es, perangkap serangga, tempat air dan bejana air minum, cerek, kotak makan siang, patung miniatur, tempat pencampur [bukan listrik] untuk mencampur minuman , tempat pencampur secara manual [pengocok koktail], mangkok, hiasan, keranjang piknik yang dilengkapi piring, piring, sedotan untuk minum yang dapat digunakan kembali, sedotan yang dapat digunakan kembali, botol pengocok, botol untuk olah raga, wol baja, wadah penyimpanan untuk makanan, wadah penyimpanan untuk keperluan rumah tangga, sedotan, mug bukan dari logam mulia, tas yang diisolasi secara termal untuk keperluan rumah tangga atau dapur atau digunakan untuk mengangkut dan menyimpan makanan dan minuman, wadah yang diisolasi secara termal untuk makanan, termos yang diisolasi secara termal untuk keperluan rumah tangga, sikat gigi, tusuk gigi, vas dan kendi, botol air, kaleng penyiram tanaman, barang untuk berkebun, karya seni, tali tambang dan tali, jaring, tenda dan terpal, awning dari bahan tekstil atau sintetis, layar, karung untuk pengangkutan dan penyimpanan bahan dalam bentuk curah, bahan pelapis, bantalan dan pengisi kecuali dari kertas, karton, karet atau plastik, penutup tidak terpasang, bahan tekstil berserat kasar dan bahan penggantinya, benang dan benang untuk keperluan tekstil, tekstil dan pengganti tekstil, linen keperluan rumah tangga, tirai tekstil atau plastik, seprei, kain tempat tidur, flanel, handuk, penutup meja, kantong tidur; jasa ritel, jasa ritel online, jasa grosir dan ritel penjualan melalui pos yang berhubungan dengan penjualan sepatu roda, papan layar, pelindung tulang kering untuk penggunaan atletik, bantalan tulang kering [alat olah raga], papan luncur, papan selancar, papan seluncur salju, ski, sepatu roda, bola snooker dan tongkat snooker, meja snooker, suvenir, tas olah raga, aksesoris dan perlengkapan olah raga, sarung tangan untuk olah raga, sepeda stasioner untuk latihan fisik, pelindung perut [disesuaikan untuk digunakan dalam olah raga tertentu], bahan senar untuk raket olah raga, pita/band penyerap keringat untuk raket, kolam renang [alat bermain], jaring dan tiang tenis, tas termal tenis, tongkat mainan bercahaya, patung miniatur mainan, truk mainan, peralatan latihan yang digunakan berkaitan dengan sepak bola, peluit, pelindung pergelangan tangan yang digunakan atletik, daging, ikan, unggas dan binatang buruan, ekstrak daging, buah dan sayuran yang diawetkan, dibekukan, dikeringkan dan dimasak, jeli, selai, saus buah, telur, susu, keju, mentega, yoghurt dan produk susu lainnya, minyak dan lemak untuk makanan, keripik kentang, makanan yang telah diolah, sediaan protein dalam bentuk batangan untuk konsumsi manusia, makanan ringan berbentuk batang [bahan makanan], kopi, teh, kokoa dan kopi buatan, beras, pasta dan mie, tapioka dan sagu, tepung dan sediaan terbuat dari sereal, roti, kue dan gula-gula, cokelat, es krim, sorbet dan es yang dapat dimakan lainnya, gula, madu, sirup, ragi, bubuk pengembang, garam, bumbu, rempah-rempah, tumbuh-tumbuhan (herba) yang diawetkan, cuka, saus dan bumbu lainnya, es (air beku), makanan berenergi berbentuk batang, bubuk instan untuk membuat minuman beraroma, bubuk untuk membuat minuman, makanan sereal protein berbentuk batang, makanan ringan protein berbentuk batang, makanan ringan berbentuk batang (bahan makanan), makanan ringan, produk pertanian, akuakultur, hortikultura dan kehutanan yang belum diolah dan mentah, biji-bijian dan padi-padian yang belum diolah dan mentah, buah dan sayuran segar, tumbuh-tumbuhan (herba) segar , tanaman dan bunga alami, umbi-umbian, bibit dan benih untuk ditanam, hewan hidup, bahan makanan dan minuman untuk hewan, malt, bir, minuman tidak mengandung alkohol, air mineral dan air soda, minuman buah dan jus buah, sirup dan sediaan tidak mengandung alkohol lainnya untuk membuat minuman, minuman untuk membantu melangsingkan tubuh [bukan untuk keperluan medis], cordial, minuman energi, minuman energi yang mengandung kafein, minuman energi untuk olahragawan dan atlet, minuman berkarbonasi yang beraroma, minuman isotonik [bukan untuk keperluan medis], sediaan untuk membuat minuman tidak mengandung alkohol, seltzer [minuman], shandy, sorbet [minuman], minuman olah raga, minuman beralkohol, sediaan alkohol untuk membuat minuman, tembakau dan pengganti tembakau, rokok dan cerutu, rokok elektronik dan vaporizer oral untuk perokok , barang-barang keperluan perokok, korek api; jasa strategi pemasaran melalui media sosial; jasa toko besi dan bahan bangunan; jasa toko eceran sambung langsung (online) yang tersedia melalui jaringan komputer global untuk komputer,; jasa toko retail secara online berupa berbagai macam barang-barang konsumen pihak lain, kartu hadiah, dan pengiriman media digital, headset realitas virtual/maya, dan konten

dan data realitas virtual/maya; jasa toko retail secara online berupa berbagai macam barang-barang konsumen untuk pihak lain; jasa toko retail secara online berupa rekaman suara musikal, rekaman suara musikal yang dapat diunduh, T-shirt, pakaian, penutup kepala, dan alas kaki; jasa toko retail secara online yang berhubungan dengan kosmetik; jasa toko retail secara online yang meliputi perangkat lunak komputer yang tersedia melalui internet dan jaringan komunikasi komputer dan elektronik lain; jasa toko retail secara online yang menampilkan berbagai macam barang konsumen lainnya; jasa toko retail secara online yang menampilkan headset realitas virtual/maya dan augmented reality, permainan (games), konten dan media digital; jasa toko retail sehubungan dengan hadiah; jasa toko retail yang meliputi perangkat lunak komputer untuk penggunaan alat-alat elektronik digital ponsel genggam dan elektronik konsumen lain; jasa toko ritel online yang menampilkan konten digital, karya audiovisual, film, dan pertunjukkan televisi; jasa toko serba ada retail; jasa toko serba ada retail secara online; jasa toko untuk penjualan alat dapur; jasa toko untuk penjualan alat make up; jasa toko untuk penjualan hadiah pesta pernikahan; jasa toko untuk penjualan hadiah ulang tahun; jasa toko untuk penjualan souvenir; jasa waralaba hotel (manajemen dan operasional); jasa waralaba, yaitu penawaran assistensi manajemen bisnis dalam pendirian dan pengoperasian hotel, restoran, klub malam, bar, spa, fasilitas rekreasi dan kebugaran, toko eceran, kondominium, gedung apartemen, pusat konferensi, resor timeshare (kepemilikan bersama dengan perjanjian bagi waktu) untuk pihak lain; jasa-jasa analitik data usaha mengenai penjualan produk dan jasa orang lain, dan autentikasi, proses dan manajemen pembayaran selular; jasa-jasa organisasi dan pameran-pameran dan pekan-pekan raya perdagangan untuk tujuan-tujuan komersial dan periklanan; jasa-jasa pengorganisasian untuk menggelar acara dalam melibatkan customer untuk turut menyumbang makanan hewan untuk tujuan promosi; jasa-jasa penjualan barang; jasa-jasa periklanan dan pemasaran yang disediakan dengan cara metode-metode secara tidak langsung komunikasi-komunikasi pemasaran, ialah: media sosial, pertanyaan-pertanyaan pemasaran, pemasaran melalui internet, pemasaran secara mobile (berpindah-pindah), blogging-blogging dan cara-cara lain secara pasif, yang ditanggung bersama-sama, atau melalui saluran-saluran komunikasi viral; jasa-jasa promosi penjualan, ialah mempromosikan barang-barang dan jasa-jasa atas berbagai macam industri-industri melalui penyaluran bahan-bahan promosi dan memberikan nasehat promosi penjualan; jasa-jasa toko eceran yang menampilkan perlengkapan make-up; jasa-jasa toko eceran yang menampilkan perlengkapan sabun mandi; jasa-jasa toko eceran, yaitu toko oleh-oleh, toko suvenir, jasa toko serba ada; jasa-jasa toko ritel online menampilkan konten audio, video, dan audiovisual yang direkam dan diunduh sebelumnya; jasa-jasa toko ritel terkait kosmetik-kosmetik, sabun-sabun, parfum-parfum, perhiasan-perhiasan, alat tulis, produk-produk kertas, stiker tato, kulit dan imitasi kulit, tas-tas bepergian, tas-tas tangan, dompet-dompet, dompet, tempat kunci, peralatan rumah tangga dan dapur, barang-barang tekstil, pakaian, alas kaki, tutup kepala, pakaian dalam, pakaian renang, syal, lencana-lencana untuk dipakai, hiasan untuk rambut, permainan, mainan, barang-barang mainan (playthings) atau untuk bermain dan barang olahraga; kompilasi dan sistemisasi informasi di dalam database komputer interaktif dalam bidang makanan, masakan, instruksi memasak, memanggang, resep untuk makanan dan minuman, tips dan teknik memasak, ulasan, anggur, minuman, nutrisi, penurunan berat badan, diet, cara makan dalam rangka menjaga berat badan dan mengurangi berat badan, rencana diet, perencanaan makan, perencanaan menu, rekomendasi menu, makan, hiburan, resep, peralatan dapur, peralatan memasak dan aksesoris memasak; layanan distribusi grosir untuk anggur dan minuman beralkohol; layanan distribusi grosir untuk makanan dan minuman; layanan eceran atau grosir untuk gula-gula, roti dan roti; layanan eceran atau grosir untuk makanan dan minuman; layanan grosir untuk alat makan; layanan grosir untuk bahan makanan; layanan grosir untuk makanan laut; layanan grosir untuk makanan penutup; layanan grosir untuk minuman beralkohol; layanan grosir untuk minuman non-alkohol; layanan grosir untuk peralatan makan; layanan grosir untuk peralatan persiapan makanan; layanan grosir untuk suplemen makanan; layanan grosir yang berkaitan dengan bahan makanan; layanan grosir yang berkaitan dengan makanan laut; layanan grosir yang berkaitan dengan makanan penutup; layanan grosir yang berkaitan dengan minuman beralkohol; layanan grosir yang berkaitan dengan minuman beralkohol, kecuali bir; layanan grosir yang berkaitan dengan minuman non-alkohol; layanan grosir yang berkaitan dengan peralatan makan; layanan grosir yang berkaitan dengan peralatan memasak makanan; layanan grosir yang berkaitan dengan peralatan persiapan makanan; layanan grosir yang berkaitan dengan persiapan untuk membuat minuman; layanan grosir yang berkaitan dengan persiapan untuk membuat minuman beralkohol; layanan grosir yang berkaitan dengan suplemen makanan; layanan iklan dan manajemen untuk penjualan gelas, kotak makan siang dan wadah makanan, pakaian, tutup kepala yaitu, kemeja (dengan atau tanpa kerah dan/atau lengan), celana (celana pendek atau panjang), rok, gaun, kaus kaki, jaket (dengan atau tanpa tudung), sapu tangan, pita, topi (hats), topi (caps), visor, sepatu, sandal dan sandal selop, permainan, mainan dan alat permainan, alat olahraga, dekorasi, mainan figur yang dapat dikoleksi, boneka, mainan mekanik, mainan mewah, mainan boneka, mainan tokoh aksi, jam tangan mainan; layanan iklan dan pemasaran online; layanan iklan dan pemasaran secara daring untuk restoran, yaitu, media sosial, internet, dan pemasaran bergerak; layanan iklan dan pemasaran yang disediakan melalui media sosial; layanan kios makanan yang merupakan toko retail dengan produk utama bahan makanan; layanan konsultasi bisnis yang berkaitan dengan pendirian dan pengoperasian waralaba; layanan konsultasi manajemen bisnis yang berkaitan dengan waralaba; layanan konsultasi yang berkaitan dengan pengoperasian waralaba; layanan manajemen bisnis yang berkaitan dengan waralaba; layanan manajemen pameran dagang; layanan pemasaran merek media sosial berbasis pelanggan online; layanan pencocokan jaringan iklan online untuk menghubungkan pengiklan ke situs web; layanan pengaturan dan pelaksanaan pemberian program hadiah insentif untuk mempromosikan penjualan barang dan jasa; layanan periklanan bisnis yang berkaitan dengan waralaba; layanan periklanan dan manajeman untuk penjualan dari tempat minuman, kotak makan siang dan wadah makanan, pakaian, penutup kepala, kemeja, kemeja berkerah, kemeja lengan panjang, t-shirt lengan pendek, celana, celana pendek, celana panjang, rok, gaun, kaos kaki, jaket, jaket berkerudung, topi-topi, topi dengan lidah yang menonjol berfungsi untuk melindungi dari sinar matahari (pakaian), sepatu, sandal, game, mainan dan mainan, artikel olahraga, dekorasi, tokoh mainan koleksi, boneka, mainan mekanik, boneka mainan berkarakter, boneka mainan, mainan action figure, jam tangan mainan; layanan ritel atau layanan grosiran untuk makanan dan minuman; layanan ritel dan grosir untuk berbagai barang, termasuk tetapi tidak terbatas pada kosmetik dan sediaan perlengkapan mandi, pasta gigi, wewangian, minyak esensial, sediaan pemutih dan bahan lain untuk keperluan binatu, sediaan pembersihan, sediaan pemolesan, sediaan penggosok, sediaan abrasif, kosmetik, sabun, sabun mandi, sediaan kosmetik untuk mandi, sediaan perawatan kuku, kuku palsu, stiker nail art, penghilang cat kuku, sediaan make-up, sediaan kosmetik untuk bulu mata, bulu mata palsu, perekat untuk membubuhkan bulu mata palsu, sediaan pengharum ruangan, deodoran untuk manusia atau untuk hewan, sediaan perawatan rambut, sampo, losion rambut, pembilasan rambut [kondisioner sampo], krim rambut, hair spray, pewarna rambut, sediaan mandi, sediaan cukur, sediaan berjemur [kosmetik], gel pijat, sediaan farmasi, sediaan dokter hewan, sediaan sanitasi dan persediaan medis, peralatan elektronik rumah tangga, alat keperluan makan, kacamata dan kacamata hitam, peralatan untuk penerangan dan pemanasan, logam mulia dan paduannya, perhiasan, batu mulia dan semi mulia, instrumen horologis dan kronometrik, alat tulis, kulit dan imitasi dari kulit, koper dan tas, kantong, payung dan payung matahari, furnitur, peralatan dan wadah rumah tangga atau dapur, gelas, porselen dan gerabah, peralatan kosmetik dan toilet,

linen rumah tangga, handuk, pakaian, alas kaki, tutup kepala, karpet, permainan, mainan dan alat permainan, makanan dan minuman, perlengkapan sehari-hari dan barang-barang pribadi; layanan ritel disediakan oleh toko roti; layanan ritel untuk bahan makanan; layanan ritel untuk makanan dan minuman; layanan ritel untuk makanan hewan peliharaan; layanan ritel untuk makanan laut; layanan ritel untuk minuman beralkohol; layanan ritel untuk minuman beralkohol, kecuali bir; layanan ritel untuk minuman non-alkohol; layanan ritel untuk peralatan makan; layanan ritel untuk peralatan memasak makanan; layanan ritel untuk peralatan persiapan makanan; layanan ritel untuk persiapan membuat minuman; layanan ritel untuk persiapan membuat minuman beralkohol; layanan ritel untuk suplemen makanan; layanan ritel yang berkaitan dengan bahan makanan; layanan ritel yang berkaitan dengan makanan laut; layanan ritel yang berkaitan dengan makanan penutup; layanan ritel yang berkaitan dengan minuman beralkohol; layanan ritel yang berkaitan dengan minuman beralkohol, kecuali bir; layanan ritel yang berkaitan dengan minuman non-alkohol; layanan ritel yang berkaitan dengan peralatan makan; layanan ritel yang berkaitan dengan peralatan memasak makanan; layanan ritel yang berkaitan dengan peralatan persiapan makanan; layanan ritel yang berkaitan dengan persiapan untuk membuat minuman; layanan ritel yang berkaitan dengan persiapan untuk membuat minuman beralkohol; layanan ritel yang berkaitan dengan produk toko makanan; layanan ritel yang berkaitan dengan suplemen makanan; layanan ritel, layanan ritel supermarket dan department store yang berkaitan dengan makanan dan minuman; layanan toko grosir menampilkan alat makan; layanan toko grosir menampilkan alat persiapan makanan; layanan toko grosir menampilkan bahan makanan; layanan toko grosir menampilkan makanan laut; layanan toko grosir menampilkan makanan penutup; layanan toko grosir menampilkan peralatan makan; layanan toko grosir menampilkan peralatan memasak makanan; layanan toko grosir menampilkan persiapan untuk membuat minuman; layanan toko grosir menampilkan sediaan untuk membuat minuman beralkohol; layanan toko grosir menampilkan suplemen makanan; layanan toko grosir online yang menampilkan bahan makanan; layanan toko grosir online yang menampilkan makanan laut; layanan toko grosir online yang menampilkan makanan penutup; layanan toko grosir online yang menampilkan minuman beralkohol, kecuali bir; layanan toko grosir online yang menampilkan minuman non-alkohol; layanan toko grosir online yang menampilkan peralatan makan; layanan toko grosir online yang menampilkan peralatan memasak makanan; layanan toko grosir online yang menampilkan peralatan persiapan makanan; layanan toko grosir online yang menampilkan persiapan untuk membuat minuman; layanan toko grosir online yang menampilkan persiapan untuk membuat minuman beralkohol; layanan toko grosir online yang menampilkan suplemen makanan; layanan toko grosir yang menampilkan minuman beralkohol, kecuali bir; layanan toko grosir yang menampilkan minuman non-alkohol; layanan toko ritel dan layanan toko ritel online yang menampilkan pakaian, alas kaki, tutup kepala, artikel olahraga, alat tulis, alat untuk merekam, transmisi dan reproduksi suara dan gambar, buku, koran, majalah, publikasi, permainan video, mainan, boneka, lencana semua jenis, gantungan kunci, tiket, jam tangan dan perhiasan, tas, koper, tas kerja, payung, bendera dan panji-panji, minuman beralkohol dan non-alkohol, gula-gula, produk hiburan dan pendidikan interaktif, disk kompak interaktif, CD-ROM dan permainan komputer, dapat diunduh aplikasi seluler, dan program komputer; layanan toko ritel menampilkan bahan makanan; layanan toko ritel menampilkan makanan laut; layanan toko ritel menampilkan makanan penutup; layanan toko ritel menampilkan minuman beralkohol, kecuali bir; layanan toko ritel menampilkan peralatan makan; layanan toko ritel menampilkan peralatan memasak makanan; layanan toko ritel menampilkan peralatan persiapan makanan; layanan toko ritel menampilkan persiapan untuk membuat minuman; layanan toko ritel menampilkan persiapan untuk membuat minuman beralkohol; layanan toko ritel menampilkan suplemen makanan; layanan toko ritel on-line menampilkan persiapan untuk membuat minuman; layanan toko ritel on-line menampilkan persiapan untuk membuat minuman beralkohol; layanan toko ritel on-line yang menampilkan makanan laut; layanan toko ritel on-line yang menampilkan makanan penutup; layanan toko ritel on-line yang menampilkan peralatan persiapan makanan; layanan toko ritel online yang menampilkan bahan makanan; layanan toko ritel online yang menampilkan makanan ternak; layanan toko ritel online yang menampilkan minuman beralkohol, kecuali bir; layanan toko ritel online yang menampilkan minuman non-alkohol; layanan toko ritel online yang menampilkan peralatan makan; layanan toko ritel online yang menampilkan peralatan memasak makanan; layanan toko ritel online yang menampilkan suplemen makanan; layanan toko ritel untuk makanan dan minuman; layanan toko ritel yang menampilkan minuman non-alkohol; layanan waralaba dalam bentuk memberikan bantuan manajemen bisnis dalam pendirian dan pengoperasian hotel; layanan waralaba dalam bentuk memberikan bantuan manajemen bisnis dalam pendirian dan pengoperasian restoran; layanan waralaba dan ritel; layanan waralaba yang menyediakan bantuan bisnis; layanan waralaba, termasuk memberikan bantuan manajemen bisnis dalam pengaturan dan pendirian resort hotel, motel, dan restoran; layanan waralaba, termasuk memberikan bantuan teknis dalam pengaturan dan pendirian resort hotel, motel, dan restoran; layanan waralaba, yaitu bantuan manajemen bisnis dalam pendirian dan pengoperasian restoran; layanan waralaba, yaitu, memberikan bantuan bisnis dalam pengoperasian, pengaturan dan pendirian resort hotel, hotel, motel, akomodasi, fasilitas akomodasi dan restoran; layanan-layanan konsultasi bisnis yang berkaitan dengan pendirian dan pengoperasian administrasi waralaba; manajemen bisnis gerai ritel; manajemen bisnis outlet grosir; manajemen bisnis outlet grosir dan eceran; manajemen bisnis untuk pengoperasian waralaba; manajemen bisnis untuk toko, tempat hiburan, hotel, pertunjukan artis, tokoh olah raga, outlet ritel, klub olah raga, fasilitas olah raga, tempat olah raga, masyarakat olah raga, kompleks kolam renang, outlet grosir dan ritel; manajemen usaha yang berhubungan dalam mendirikan dan/atau mengoperasikan restoran, kafe, kedai kopi dan kedai yang menjual makanan ringan; melakukan pameran dagang; melakukan pameran dagang di bidang mobil; melakukan, mengatur dan mengatur pameran dagang dan pameran dagang untuk tujuan komersial dan periklanan; memberikan bantuan dalam pengelolaan bisnis waralaba; memberikan bantuan di bidang komersialisasi produk dalam kerangka kontrak waralaba; memberikan bantuan di bidang manajemen bisnis dalam kerangka kontrak waralaba; memberikan bantuan di bidang manajemen bisnis dan komersialisasi produk dalam kerangka kontrak waralaba; memberikan informasi bisnis di bidang media sosial; memberikan informasi kerjasama waralaba (administrasi) restoran, cafe yang menyediakan makanan dan minuman berbahan dasar kelor; memberikan informasi produk konsumen yang berkaitan dengan produk makanan atau minuman; memberikan konsultasi pemasaran di bidang media sosial; memfasilitasi pertukaran dan penjualan dari jasa dan produk pihak ketiga melalui jaringan komputer dan komunikasi; mempromosikan barang dan jasa lainnya melalui penawaran diskon ketersediaan terbatas melalui suatu jaringan komunikasi elektronik daring; mempromosikan barang dan jasa yang dibuat atau diberikan di Taiwan oleh orang lain, dengan penyebaran materi iklan, dengan mengatur dan melakukan pameran barang dan jasa tersebut, dan dengan distribusi T-shirt, tas belanja dan hadiah promosi lainnya; mempromosikan dan melakukan pameran dagang; mempromosikan kepentingan komersial dan bisnis para profesional dari industri gula dan kue yang disediakan oleh asosiasi untuk para anggotanya; mempromosikan penjualan barang dan jasa orang lain dengan memberikan dan menebus poin pembelian dan memberikan informasi yang berkaitan dengannya; mempromosikan penjualan barang dan jasa orang lain dengan memberikan poin pembelian untuk penggunaan kartu kredit; mempromosikan penjualan barang dan jasa orang lain melalui acara promosi; mempromosikan penjualan barang dan jasa orang lain melalui bahan cetak; mempromosikan penjualan barang dan jasa orang lain melalui kontes dan program pemberian insentif; mempromosikan standar industri umum

secara sukarela untuk penyerapan pertanian karbon dan gas rumah kaca lainnya.; mengadakan pameran dagang untuk profesional industri dalam bidang produksi dan distribusi video online, konten yang dihasilkan oleh pengguna, dan iklan online; mengadakan pameran untuk keperluan perdagangan dan komersial; mengatur dan melakukan pameran dagang; mengatur dan melakukan pameran dagang dan eksibisi untuk tujuan komersial atau iklan; mengatur dan melakukan pameran dagang untuk tujuan komersial atau iklan; mengatur dan melakukan pameran dan pertunjukan komersial; mengatur dan melakukan pameran komersial; mengatur dan melakukan pameran pameran dagang; mengatur dan melakukan pameran wisata dalam air untuk keperluan bisnis dan periklanan; mengatur dan menyelenggarakan acara, pameran, eksposisi dan konferensi untuk tujuan komersial dalam hiburan interaktif, realitas virtual/maya, elektronik konsumen (consumer electronics) dan industri hiburan permainan video; mengatur dan menyelenggarakan pameran dan pameran untuk keperluan bisnis dan periklanan pariwisata; mengatur dan menyelenggarakan pameran seni untuk tujuan komersial atau iklan; mengatur kontrak, untuk orang lain, untuk pembelian dan penjualan barang dan jasa; mengatur pameran bisnis; mengatur pameran dagang; mengatur pameran untuk tujuan komersial; mengatur, mempromosikan dan menyelenggarakan pameran, pameran perdagangan (tradeshows) dan acara-acara untuk tujuan bisnis; mengorganisasikan pameran dan pengujian barang-barang olahraga untuk keperluan komersial atau iklan; mengorganisir dan melakukan pameran dagang dan pameran untuk tujuan komersial atau iklan; mengorganisir dan melakukan pameran dagang, acara dan pameran untuk tujuan komersial atau iklan; menyediakan bantuan pemasaran terkait dengan waralaba; menyediakan layanan konsultasi dan jasa konsultasi dalam melakukan pameran dagang, pameran (exhibitions) dan pameran (expositions) untuk bisnis industri dan komersial; menyediakan panduan iklan online yang dapat dicari; menyelenggarakan pameran dagang virtual secara online; menyelenggarakan pameran dan acara di bidang pengembangan perangkat lunak dan perangkat keras untuk tujuan komersial atau iklan; menyelenggarakan pameran teknis; menyelenggarakan pameran-pameran dagang dan/atau pameran-pameran untuk tujuan bisnis atau iklan; menyiapkan dan mengatur pameran dagang (trade fairs), pameran (exhibitions) dan pameran (expositions) untuk perusahaan industri dan komersial; menyiapkan dan mengatur pameran produk untuk perusahaan industri dan komersial; organisasi acara, pameran, pameran dan pertunjukan untuk tujuan komersial, promosi dan periklanan; organisasi pameran bunga dan tanaman untuk tujuan komersial atau iklan; organisasi pameran dagang; organisasi pameran dagang dan eksibisi untuk tujuan komersial atau iklan; organisasi pameran dagang untuk tujuan komersial; organisasi pameran dagang untuk tujuan komersial atau iklan; organisasi pameran dagang untuk tujuan periklanan; organisasi pameran dan acara untuk tujuan komersial atau iklan; organisasi pameran dan pameran dagang untuk tujuan komersial atau iklan; organisasi pameran seni untuk tujuan komersial atau iklan; organisasi pameran untuk bisnis atau iklan; organisasi pameran untuk tujuan komersial atau iklan; outlet toko ritel yang menjual kacamata, kacamata pelindung dengan bingkai plastik atau karet yang pas di wajah untuk melindungi mata, kacamata pelindung dari sinar matahari, bagian, perlengkapan dan aksesoris untuk kacamata, kacamata pelindung dengan bingkai plastik atau karet yang pas di wajah untuk melindungi mata dan kacamata pelindung dari sinar matahari, termasuk, tempat-tempat, rantai-rantai, tali-tali, bingkai-bingkai, pita-pita dan pengikat-pengikat pendukung; pameran dagang; pelaksanaan, pengaturan, dan pengelolaan pameran dagang yang terkait dengan kosmetik; pemasaran media sosial; pemasaran melalui telepon seluler, perlengkapan seluler lainnya, dan melalui internet untuk barang dan jasa, melalui penawaran ringkasan produk, tautan
internet untuk situs web belanja, infromasi diskon, voucher hadiah (token), voucher hadiah untuk keperluan promosi dan komersial, kupon dan cap diskon; pemberian informasi kepada konsumen di bidang restoran dan makanan, yaitu, menu, peringkat dan ulasan restoran dan kompilasi menu, peringkat dan ulasan restoran; penawaran lelang online untuk orang lain; pengadaan kontrak untuk pembelian dan penjualan barang dan jasa; pengaturan acara, pameran, pekan raya, dan pertunjukan untuk tujuan promosi dan iklan komersial; pengaturan dan penyelenggaraan konferensi komersial, perdagangan dan bisnis, pertunjukan, dan pameran; pengaturan pameran dagang kosmetik; pengaturan pameran dan acara untuk tujuan komersial atau periklanan; pengorganisasian dan pameran-pameran dan pameran-pameran dagang untuk tujuan komersial dan periklanan; pengumpulan poin dan poin kliring untuk mempromosikan penjualan produk dan jasa; penyebaran materi iklan secara online; penyediaan bantuan bisnis untuk pengoperasian waralaba; penyediaan informasi produk dan jasa untuk penjualan komersial; penyediaan jasa penjualan eceran melalui platform penjualan secara daring/e-commerce; penyediaan laporan usaha untuk orang lain terkait penjualan produk dan jasa orang lain; penyelenggaraan pameran dan kompetisi untuk tujuan komersial dan periklanan; penyelenggaraan pameran dan pameran dagang untuk keperluan bisnis dan promosi; penyelenggaraan pameran untuk tujuan iklan; penyelenggaraan pameran untuk tujuan komersial; penyewaan ruang iklan online; perencanaan dan pameran peragaan busana untuk tujuan promosi; perencanaan dan pelaksanaan pameran dagang, pameran dan presentasi untuk tujuan komersial atau iklan; perundingan kontrak-kontrak dan transaksi-transaksi komersial antara para pemberi pengaruh (influencer) media sosial dan para pelaksana perniagaan (business); perwakilan, agen dan mengatur iklan online di jaringan komputer; pesanan pembelian secara on-line di bidang pengiriman makanan; radio, televisi, iklan daring (online); rekrutmen dan manajemen stempel perdagangan, kupon, kartu berjenis akumulasi poin waralaba, keanggotaan; saran bisnis yang berkaitan dengan waralaba; saran bisnis yang berkaitan dengan waralaba restoran; saran dan konsultasi bisnis terkait dengan waralaba; sponsor promosi pameran dagang; sponsor promosi pameran seni; stan penjualan kue-kue; stan penjualan makanan ringan; stan penjualan minuman; stan penjualan roti-roti; strategi media sosial dan konsultasi pemasaran; toko mebel, furniture, perabot rumah, perabot kantor, barang pecah belah, teko gelas, piring, mangkok, kursi, karya seni dari kayu, lilin, plastik, tirai manik-manik untuk hiasan, tempat tidur, perlengkapan tempat tidur bukan dari logam, bangku, kursi-kursi, papan peragaan, bantal, lemari-lemari, kotak-kotak dari kayu atau plastik, lemari berlaci, gantungan jas, bantal-bantal, meja tulis, meja makan, pintu-pintu, meja gambar, meja rias, kursi malas, perlengkapan perabotan bukan dari logam, kotak perhiasaan, kotak surat, rak-rak, rak tempat majalah, rak buku, kasur-kasur, cermin, meja, tempat payung; toko roti; toko yang menjual botol-botol minuman; toko yang menjual minuman; toko-toko ritel, pesanan melalui pos dan layanan-layanan toko ritel online yang menampilkan cokelat dan minuman berasal dari teh, biji kopi, kopi bubuk, produk-produk cokelat, teh loose dan kantong teh, produk terkait kopi dan teh, bermacam-macam rasa teh, sirup dan saus-saus, skala, kertas filter, t-shirt, pakaian, tutup kepala, alas kaki, aksesoris-aksesoris pakaian, mug, gelas-gelas, alat makan, gantungan kunci, alat tulis, tas-tas, peralatan-peralatan dan wadah-wadah dapur atau rumah tangga, filter-filter kopi listrik, mesin-mesin kopi listrik, penapis-penapis kopi listrik, peralatan pembuat kopi, persiapan-persiapan pembersih perlengkapan dan peralatan kopi===

210	Nomor Permohonan	:	JID2021044269	540	Etiket
220	Tanggal Penerimaan	:	01/07/2021 07:01:25		
320	Prioritas	:			
730	Nama Pemohon	:	Yardi Limas		

	Alamat Pemohon	:	Jalan Paradise 13 Blok Q No. 26, RT. 002 RW. 019, Kelurahan Sunter Agung, Kecamatan Tanjung Priok, Kota Jakarta Utara, Daerah Khusus Ibukota Jakarta, 14350., Kota Administrasi Jakarta Utara, DKI Jakarta, 14350
740	Nama Kuasa	:	Anggi Avianica Putri S.E.
	Alamat Kuasa	:	Jalan Griya Pratama III Blok IV No. 14, Kelurahan Pegangsaan Dua, Kecamatan Kelapa Gading, Kota Jakarta Utara, Daerah Khusus Ibukota Jakarta, 14250.

MR.BUTTER

	Tipe Merek	:	Merek Kata
	Nama Merek	:	MR. BUTTER
566	Arti Bahasa	:	Tidak Ada Terjemahan
591	Uraian Warna	:	Hitam, Putih
511	Kelas Barang/Jasa	:	43
510	Uraian Barang/Jasa	:	===-; Bar; Bar kopi dan jus; Bar yang menyediakan jus; Bar yang menyediakan kudapan; Bar, layanan ruang publik, bar makanan ringan, bar yang menyediakan minuman anggur, jasa klub yang menyediakan minuman anggur, bar untuk sandwich, cafetaria, kantin & cafe; Catering makanan diet; Catering makanan sehat; Dekorasi kue; Depot penyediaan makanan dan minuman; Fasilitas penitipan anak dan penitipan anak harian; Fasilitas perjamuan dan pesta sosial; Jasa Penyedia Makanan dan Minuman yang bisa diantar dan dijemput; Jasa agen untuk memesan hotel dan akomodasi sementara; Jasa akomodasi sementara; Jasa akomodasi sementara dalam bentuk tenda; Jasa akomodasi sementara dan resor; Jasa bar; Jasa hotel; Jasa hotel dan resor; Jasa hotel, penginapan, dan akomodasi sementara; Jasa informasi hotel, penginapan, dan akomodasi sementara; Jasa kedai kopi; Jasa klub malam; Jasa konsultasi dan nasihat tentang penyediaan akomodasi sementara; Jasa konsultasi sehubungan dengan fasilitas hotel; Jasa pemesanan dan penyewaan akomodasi sementara dalam bentuk tenda; Jasa pemondokan kemah; Jasa penginapan; Jasa penitipan untuk hewan; Jasa penyedia makanan Kebab; Jasa penyediaan akomodasi hotel sementara; Jasa penyediaan es krim, es konsumsi, roti, kue-kue; Jasa penyediaan fasilitas konferensi, pertemuan, acara, konvensi dan pameran; Jasa penyediaan fasilitas ruang jamuan; Jasa penyediaan fasilitas ruang konferensi dan konvensi; Jasa penyediaan fasilitas seminar dan rapat; Jasa penyediaan makanan berupa burger; Jasa penyediaan makanan dan minuman; Jasa penyediaan makanan dan minuman dengan menggunakan kendaraan dan gerobak; Jasa penyediaan makanan nasi uduk; Jasa penyediaan minuman; Jasa penyewaan Pondok Wisata; Jasa penyewaan gedung untuk tempat konser; Jasa penyewaan ruang konferensi, konvensi, seminar dan rapat; Jasa penyewaan villa; Jasa perkemahan [pondok untuk berlibur]; Jasa reservasi hotel, penginapan, dan akomodasi sementara; Jasa reservasi pemesanan untuk akomodasi dan makan; Jasa resort; Jasa restoran sushi yang diberikan dalam bentuk kerjasama waralaba; Jasa restoran yang diberikan dalam bentuk kerjasama waralaba; Jasa restoran, bar, lounge koktail, kafe, kedai kopi, dan bar cemilan; Jasa restoran, termasuk jasa restoran yang bisa dibawa pulang; Jasa restoran, yaitu, penyediaan makanan dan minuman untuk konsumsi di dalam dan di luar gedung; Jasa rumah orang tua; Jasa vila; Jasa yang melayani pemesanan dan penjualan voucher kamar hotel baik secara individu atau berkelompok; Jasa/layanan akomodasi untuk pertemuan (meetings); Jasa/layanan hotel, restoran, kafe, kafetaria, kantin dan layanan bar makanan ringan; Jasa/layanan klub makan; Kafe kopi; Kafe kue beras; Kafe yang menyediakan berbagai jenis minuman; Kafe yang menyediakan minuman teh; Kafe-kafe; Kafetaria; Kantin; Kedai; Kedai barbekyu; Kedai burger; Kedai es; Kedai es krim; Kedai hot pot; Kedai kopi; Kedai mie daging sapi; Kedai minuman panas dan dingin; Kedai ramen; Kedai sabu– sabu; Kedai teh; Kedai untuk sarapan; Kedai yang menjual dan menyajikan makanan dan minuman, makanan laut olahan; Kedai yang menyediakan makanan dan minuman; Kedai yang menyediakan pisang goreng, pisang bakar, nasi mandhi arab; Kedai yang menyediakan teh bubble; Kopi (Kafe); Layanan bar kopi; Layanan bar minuman anggur; Layanan biro akomodasi (hotel, rumah kos); Layanan hotel yang berupa program penghargaan insentif; Layanan informasi tentang penyediaan akomodasi sementara; Layanan kafe; Layanan katering termasuk layanan katering keliling dan layanan katering yang disediakan secara online dari database komputer atau dari internet; Layanan katering untuk menyediakan makanan pizza; Layanan kedai bubur kacang hijau; Layanan kedai makan; Layanan kedai mie ayam pangsit; Layanan keramahtamahan akomodasi, yaitu, menyediakan perumahan sementara; Layanan losmen; Layanan menjemput makanan; Layanan mie gerobak (kaki lima); Layanan pariwisata sebagai penyediaan informasi tentang akomodasi dan tempat untuk makan dan minum dan termasuk layanan pemesanan yang berkaitan dengannya; Layanan pemberian nasihat dan informasi yang berkaitan dengan pemilihan, persiapan dan penyajian makanan dan minuman; Layanan pemesanan dan layanan reservasi untuk hotel dan akomodasi sementara; Layanan pengasuhan anak; Layanan perhotelan (hospitality); Layanan perhotelan (hospitality) [akomodasi dan makanan dan minuman]; Layanan perjamuan; Layanan pondok penginapan; Layanan pusat penitipan anak anak; Layanan reservasi akomodasi; Layanan reservasi untuk memesan makanan; Layanan restoran Jepang; Layanan restoran Spanyol; Layanan restoran yang diberikan dalam kerangka kerja waralaba; Layanan tempat tidur dan sarapan; Layanan yang menyediakan makanan dan minuman dengan truk berjalan; Lounge koktail; Memberikan informasi dan bertukar informasi sehubungan dengan makanan dan minuman tidak beralkohol termasuk melalui Internet; Memberikan informasi, termasuk online, tentang layanan untuk menyediakan makanan dan minuman, dan akomodasi sementara; Membuat reservasi dan pemesanan untuk restoran dan makanan; Mengatur dan koordinasi akomodasi; Mengatur dan memesan jasa/layanan hotel dan layanan akomodasi; Menyediaan fasilitas untuk pameran dan eksibisi; Menyediakan fasilitas untuk mengadakan konferensi, pertemuan, jamuan makan, seminar, resepsi, pesta, dan pertunjukan; Menyediakan makanan dan minuman untuk orang yang membutuhkan untuk tujuan amal; Menyediakan makanan dan minuman untuk para tamu di restoran dan bar; Pangkeng (Rumah Singgah Sementara); Pemesanan akomodasi sementara; Pemesanan dan penyewaan akomodasi sementara; Pemesanan dan penyewaan ruang rapat (meeting); Pemesanan meja restoran secara online; Pengetean (Tempat Penyediaan Kudapan); Penginapan untuk liburan; Penilaian akomodasi hotel; Penyediaan akomodasi hotel; Penyediaan akomodasi untuk wisma; Penyediaan akses ke lounge VIP; Penyediaan fasilitas dapur; Penyediaan fasilitas untuk pertemuan (meetings), konferensi, seminar, ruang resepsi dan pameran; Penyediaan informasi tentang layanan akomodasi sementara; Penyediaan katering; Penyediaan layanan informasi penginapan dan restoran; Penyediaan makanan dan minuman di kafe-kafe dan bar-bar; Penyewaan akomodasi liburan; Penyewaan akomodasi sementara; Penyewaan losmen; Penyewaan rumah mobil [akomodasi sementara]; Penyewaan tempat untuk acara sosial; Penyewaan tisu basah; Perhotelan; Pondok penyediaan makanan sate; Pusat Jajanan Serba Ada (Pujasera); Pusat penitipan anak; Pusat taman kanak-kanak dan penitipan anak; Restoran; Restoran Jepang; Restoran Masakan Korea; Restoran Prasmanan; Restoran cepat saji dan tempat makan yang menyediakan kudapan; Restoran cepat saji dan tempat makan yang menyediakan pizza dan minuman; Restoran daging panggang;

Restoran dengan layanan makan sepuasnya; Restoran keliling dengan menggunakan truk (Food Truck); Restoran masakan panggangan daging, ayam, ikan; Restoran vegetarian; Restoran yang menyediakan se'i; Ruang es krim (parlours); Rumah Makan yang menyediakan seafood, sate, soto, nasi goreng, ikan bakar, ayam goreng, ayam krispy; Rumah bir; Sediaan-sediaan makanan; Sediaan-sediaan makanan yang dapat dibawa pulang; Teknik menyeduh dengan menuangkan air panas ke alas kopi yang sudah digiling; Tempat makan yang menghidangkan kudapan; Tempat penyediaan makanan dan minuman; Tempat penyediaan makanan dan minuman (Snack bar); Tempat yang menghidangkan kudapan; Tempat yang menyediakan makanan dan minuman; Tempat yang meyediakan minuman beralkohol (izakaya); Warung makan; Warung penyediaan makanan sate; akomodasi sementara; akomodasi sementara dan layanan katering untuk para tamu; akomodasi sementara yang disediakan oleh peternakan Bung; akomodasi sementara yang disediakan oleh rumah singgah; anak prasekolah dan perawatan bayi di pusat penitipan anak; angkringan; apartemen berlayanan; bar dan layanan katering; bar kopi; cafe yang menyediakan makanan dan minuman berbahan dasar kelor; dekorasi kue; dekorasi makanan; delicatessens [restoran]; hidangan istimewa kampung (HIK); hotel yang diperpanjang tinggal; hotel, motel, restoran, bar dan layanan katering; hotel, restoran, dan layanan katering; hotel, restoran, kafe-restoran dan layanan bar; informasi dan saran sehubungan dengan persiapan makan; informasi sehubungan dengan persiapan makan; jasa agen perjalanan untuk membuat reservasi hotel; jasa agen perjalanan untuk membuat reservasi restoran; jasa agen perjalanan untuk memesan akomodasi hotel; jasa agen perjalanan untuk memesan akomodasi sementara; jasa agen perjalanan untuk mengatur akomodasi sementara; jasa agen perjalanan untuk pemesanan akomodasi; jasa agen perjalanan untuk pemesanan dan membuat pemesanan akomodasi dan hotel; jasa agen perjalanan untuk reservasi akomodasi; jasa agen perjalanan untuk reservasi akomodasi hotel; jasa agen perjalanan, yaitu, membantu reservasi dan pemesanan untuk penginapan melalui jaringan komputer, jaringan komunikasi komputer global, dan jaringan seluler; jasa biro akomodasi; jasa biro akomodasi [hotel, rumah kos]; jasa hotel khusus yang diberikan sebagai bagian dari suatu program untuk tamu hotel yang sering berkunjung; jasa informasi, saran dan konsultasi yang berkaitan dengan jasa katering; jasa informasi, saran dan konsultasi yang berkaitan dengan jasa katering bisnis; jasa informasi, saran dan konsultasi yang berkaitan dengan jasa katering hotel; jasa informasi, saran dan konsultasi yang berkaitan dengan jasa kontrak untuk katering; jasa informasi, saran dan konsultasi yang berkaitan dengan layanan untuk menyediakan makanan dan minuman; jasa informasi, saran dan konsultasi yang berkaitan dengan menyediakan makanan untuk orang yang membutuhkan [layanan amal]; jasa informasi, saran dan konsultasi yang berkaitan dengan pemesanan jasa katering; jasa informasi, saran dan konsultasi yang berkaitan dengan restoran; jasa kafe; jasa katering; jasa katering bisnis; jasa katering hotel; jasa katering kantor untuk penyediaan kopi; jasa katering khusus memotong ham dengan pisau untuk pameran, pengecapan dan acara publik; jasa katering khusus memotong ham dengan pisau untuk pernikahan dan acara pribadi; jasa katering untuk kafetaria perusahaan; jasa katering untuk lembaga pendidikan; jasa katering untuk penyediaan makanan dan minuman; jasa konsultasi di bidang katering makanan dan minuman; jasa konsultasi di bidang kuliner; jasa konsultasi di bidang perhotelan; jasa konsultasi di bidang seni kuliner; jasa konsultasi dibidang penyediaan makanan dan minuman; jasa kontrak untuk katering; jasa layanan kemah selama liburan; jasa memasak makanan; jasa penerima tamu, yaitu mengatur reservasi makanan dan reservasi hotel; jasa penginapan wisatawan; jasa penyediaan kedai buah; jasa penyediaan kopi untuk kantor; jasa penyediaan makanan berupa roti; jasa penyediaan makanan dan minuman untuk acara; jasa penyediaan minuman dengan boba; jasa penyewaan ruang pertemuan; jasa penyiapan makanan dan minuman; jasa reservasi untuk penyediaan akomodasi perumahan sementara untuk wisatawan dan orang yang sedang berlibur; jasa restoran; jasa restoran dan katering; jasa tempat makan yang menyajikan kudapan; jasa-jasa pemesanan restoran dan kafe-kafe; jasa-jasa yang disediakan oleh restoran-restoran, tempat-tempat pembuatan bir, kafe-kafe dan bar-bar; jasa/layanan penyewaan ruang; kafe; kafe bermain anak-anak; kafe yang menyediakan makanan dan minuman kelor; kafe, kafetaria dan layanan restoran; kafe-restoran dan layanan kafetaria; katering di kafetaria makanan cepat saji; katering makanan dan minuman; katering makanan dan minuman oleh toko roti; katering makanan dan minuman untuk institusi; katering makanan dan minuman untuk jamuan makan; katering makanan dan minuman untuk pesta koktail; katering yang menyediakan makanan dan minuman; kedai ayam goreng; kedai roti dan kue (bakeries); kedai teh; keramahtamahan perusahaan dalam sifat menyediakan makanan dan minuman; konsultasi yang disediakan oleh pusat panggilan telepon dan hotline di bidang akomodasi sementara; layanan agen untuk pemesanan akomodasi hotel; layanan agen untuk pemesanan akomodasi sementara; layanan agen untuk pemesanan restoran; layanan akomodasi hotel; layanan akomodasi perhotelan; layanan akomodasi sementara yang disediakan oleh kamp liburan; layanan amal dalam sifat menyediakan akomodasi sementara di pusat penitipan anak anak; layanan amal dalam sifat menyediakan akomodasi sementara di rumah penitipan anak keluarga; layanan amal dalam sifat menyediakan akomodasi sementara untuk anak-anak dengan kebutuhan khusus; layanan amal dalam sifat menyediakan makanan dan minuman di pusat penitipan anak anak; layanan amal dalam sifat menyediakan makanan dan minuman di rumah penitipan anak keluarga; layanan amal dalam sifat menyediakan makanan dan minuman untuk anak-anak dengan kebutuhan khusus; layanan amal, yaitu, menyediakan akomodasi sementara di pusat penitipan anak anak; layanan amal, yaitu, menyediakan akomodasi sementara di rumah penitipan anak keluarga; layanan amal, yaitu, menyediakan akomodasi sementara untuk anak-anak dengan kebutuhan khusus; layanan amal, yaitu, menyediakan makanan dan minuman di pusat penitipan anak anak; layanan amal, yaitu, menyediakan makanan dan minuman di rumah penitipan anak keluarga anak; layanan amal, yaitu, menyediakan makanan dan minuman untuk anak-anak dengan kebutuhan khusus; layanan asrama; layanan asrama turis; layanan bar; layanan bar dan bistro; layanan bar dan koktail; layanan bar dan restoran; layanan bar jus buah dan sayuran; layanan bar kopi dan kedai kopi (penyediaan makanan dan minuman); layanan bar susu; layanan bar teh; layanan bar yang mengutamakan jus buah dan jus sayuran; layanan bar, lounge koktail, dan wine bar; layanan bartending; layanan bawa pulang makanan dan minuman; layanan biro akomodasi [perantara pemesanan untuk hotel, rumah kos atau sejenisnya]; layanan bistro; layanan cafe keliling untuk menyediakan makanan dan minuman; layanan dekorasi cookie khusus; layanan hostel pemuda; layanan hotel; layanan hotel dan motel; layanan hotel dan restoran; layanan hotel hewan peliharaan; layanan hotel liburan; layanan hotel resor; layanan hotel untuk pelanggan pilihan; layanan hotel, bar dan restoran; layanan hotel, motel dan resor; layanan hotel, motel, dan rumah kos; layanan hotel, restoran, dan kafe; layanan hotel, restoran, kafe dan bar; layanan informasi bar; layanan informasi hotel; layanan informasi restoran; layanan informasi restoran dan bar; layanan jus bar; layanan kafe dan bar makanan ringan; layanan kafe dan kafetaria; layanan kafe dan restoran; layanan kafe, bistro, dan restoran; layanan kafetaria; layanan kafetaria dan kantin; layanan kafetaria dan restoran; layanan kantin; layanan kantin swalayan; layanan katering keliling; layanan katering luar; layanan katering untuk menyediakan masakan China atau masakan Oriental lainnya; layanan katering untuk menyediakan masakan Jepang; layanan katering untuk menyediakan masakan Spanyol; layanan katering untuk menyediakan masakan bergaya Eropa; layanan katering untuk menyediakan masakan vegan; layanan katering untuk panti jompo; layanan katering untuk pusat konferensi; layanan katering untuk rangkaian keramahtamahan; layanan katering untuk rumah pensiun; layanan katering untuk rumah sakit; layanan katering untuk sekolah; layanan kedai kopi dan makanan ringan; layanan kedai minuman; layanan kennel boarding untuk hewan peliharaan; layanan kios makanan menjadi layanan

untuk menyediakan makanan dan minuman; layanan koki pribadi; layanan konsultasi yang berkaitan dengan penyiapan makanan; layanan kopi dan bar teh; layanan kopi dan jus bar; layanan lounge airport; layanan lounge hotel; layanan lounge koktail; layanan makan malam dan restoran; layanan makanan dan minuman dibawa pulang; layanan makanan dan minuman yang bisa dibawa pulang; layanan makanan dibawa pulang; layanan minum teh; layanan motel; layanan pariwisata medis menjadi pemesanan atau pemesanan hotel atau akomodasi sementara untuk mendapatkan perawatan kesehatan; layanan pembuatan bir; layanan pemesanan dan pemesanan untuk hotel, restoran, dan akomodasi liburan; layanan pemesanan dan pemesanan untuk restoran dan makanan; layanan pemesanan kamar hotel; layanan pemesanan kamar hotel secara online; layanan pemesanan untuk akomodasi hotel untuk orang lain; layanan pemesanan untuk hotel; layanan penerimaan untuk akomodasi sementara [manajemen kedatangan dan keberangkatan]; layanan pengasuhan anak; layanan penginapan resor; layanan penginapan tempat tidur dan sarapan; layanan penginapan wisatawan; layanan penitipan anak; layanan penitipan anak [penitipan anak]; layanan penitipan anak anjing; layanan penitipan hewan peliharaan; layanan penyediaan minuman yang bisa dibawa pulang; layanan perawatan tangguh dalam sifat penitipan anak dewasa; layanan persiapan makanan; layanan prasmanan untuk lounge koktail; layanan pusat penitipan anak; layanan pusat penitipan anak dan penitipan anak; layanan rantai restoran; layanan rantai rumah kopi; layanan reservasi akomodasi sementara; layanan reservasi akomodasi sementara dalam sifat membuat reservasi dan pemesanan penginapan ramah lingkungan melalui situs web; layanan reservasi dan pemesanan untuk restoran; layanan reservasi hotel dan restoran; layanan reservasi hotel disediakan melalui Internet; layanan reservasi restoran; layanan restoran Eropa; layanan restoran Italia; layanan restoran cepat saji; layanan restoran keliling; layanan restoran okonomiyaki; layanan restoran ramen; layanan restoran soba; layanan restoran sushi; layanan restoran swalayan; layanan restoran tempura; layanan restoran turis; layanan restoran udon; layanan restoran udon dan soba; layanan restoran washoku; layanan restoran yang bisa dibawa pulang; layanan restoran, katering, bar dan ruang koktail; layanan ruang minum teh; layanan ruang publik, bar makanan ringan, bar untuk sanwich, cafetaria, kantin & cafe; layanan ruang tunggu dengan fasilitas hookah; layanan rumah kopi; layanan rumah kos; layanan rumah pensiun; layanan rumah untuk turis; layanan salad bar; layanan snack-bar; layanan snack-bar dan kantin; layanan sommelier untuk penyediaan saran yang berkaitan dengan anggur, dan anggur dan pasangan makanan; layanan spa, yaitu, penyediaan akomodasi sementara dan penyediaan makanan untuk klien dari suatu spa kesehatan atau spa kecantikan; layanan teater makan malam menjadi penyediaan makanan dan minuman; layanan untuk menyediakan makanan dan minuman; layanan untuk menyediakan makanan dan minuman, dan akomodasi sementara; layanan untuk pemesanan kamar; layanan wine bar; layanan wisata medis dalam bentuk reservasi akomodasi sementara untuk mendapatkan perawatan kesehatan; layanan wisma; layanan yang menawarkan makanan dan minuman untuk dibawa pulang; layanan yang menyediakan minuman teh; lounge; melayani makanan dan minuman; melayani minuman beralkohol; melayani teh, kopi, coklat, minuman berkarbonasi atau minuman jus buah; memasok makanan untuk konsumsi segera; memasok makanan untuk para tunawisma atau yang kurang mampu; memberikan informasi dalam sifat resep untuk minuman; memberikan informasi di bidang resep dan memasak dari basis data komputer; memberikan informasi online terkait pemesanan akomodasi liburan; memberikan informasi online terkait pemesanan hotel; memberikan informasi penginapan melalui Internet; memberikan informasi tentang akomodasi sementara melalui Internet; memberikan informasi tentang bartending; memberikan informasi tentang karakteristik anggur; memberikan informasi tentang layanan bar; memberikan informasi tentang layanan crèche; memberikan informasi tentang layanan restoran yang menyediakan makanan dan minuman berbahan dasar kelor; memberikan informasi yang berkaitan dengan hotel; memberikan peringkat dan ulasan restoran; memberikan ulasan on-line tentang restoran dan hotel; memberikan ulasan restoran; memberikan ulasan tentang restoran dan bar; membuat reservasi hotel untuk orang lain; mencari akomodasi dan jasa agen akomodasi untuk pembuat liburan, turis dan wisatawan; mengambil layanan makanan cepat saji; mengatur akomodasi hotel; mengatur akomodasi perumahan sementara; mengatur dan menyediakan akomodasi sementara; mengatur homestay untuk siswa luar negeri; menyajikan makanan dan minuman; menyajikan makanan dan minuman di bar susu; menyajikan makanan dan minuman di bistro; menyajikan makanan dan minuman di kafe internet; menyajikan makanan dan minuman di perusahaan ritel dan takeaway; menyajikan makanan dan minuman di restoran dan bar; menyajikan makanan dan minuman di toko donat; menyajikan makanan dan minuman untuk para tamu; menyajikan makanan dan minuman untuk para tamu di restoran; menyajikan minuman di brewpubs; menyediakan akomodasi di hotel dan motel; menyediakan akomodasi hotel; menyediakan akomodasi liburan; menyediakan akomodasi perumahan sementara; menyediakan akomodasi sementara; menyediakan akomodasi sementara dalam layanan apartemen; menyediakan akomodasi sementara di apartemen berlayanan; menyediakan akomodasi sementara di apartemen liburan; menyediakan akomodasi sementara di fasilitas tempat tinggal yang dibantu; menyediakan akomodasi sementara di hotel, motel dan rumah kos; menyediakan akomodasi sementara di rumah kos; menyediakan akomodasi sementara di rumah liburan; menyediakan akomodasi sementara sebagai bagian dari paket keramahtamahan; menyediakan akomodasi sementara untuk anak-anak dengan kebutuhan khusus; menyediakan akomodasi sementara untuk anak-anak yang membutuhkan untuk tujuan amal; menyediakan akomodasi sementara untuk bayi dan anak usia sekolah dasar; menyediakan akomodasi sementara untuk orang-orang yang kurang mampu untuk tujuan amal; menyediakan akomodasi sementara untuk para tamu; menyediakan fasilitas konferensi; menyediakan fasilitas konferensi, pameran dan pertemuan; menyediakan fasilitas konvensi; menyediakan fasilitas pameran di hotel; menyediakan fasilitas perkemahan; menyediakan fasilitas pesta dan fungsi sosial untuk acara-acara khusus; menyediakan fasilitas taman trailer sementara; menyediakan fasilitas untuk pameran; menyediakan fasilitas untuk pameran dan konferensi; menyediakan fasilitas untuk pameran dan pameran; menyediakan layanan bar; menyediakan layanan hotel dan motel; menyediakan layanan hunian darurat dalam sifat perumahan sementara; menyediakan layanan informasi penginapan perjalanan dan layanan agen pemesanan penginapan perjalanan untuk pelancong; menyediakan layanan katering makanan dan minuman berbahan dasar kelor untuk fasilitas pameran; menyediakan layanan katering makanan dan minuman untuk acara olahraga, konser, konvensi, dan pameran; menyediakan layanan katering makanan dan minuman untuk fasilitas konvensi; menyediakan layanan katering makanan dan minuman untuk fasilitas pameran; menyediakan layanan katering makanan dan minuman untuk fasilitas pameran dan adil; menyediakan layanan makanan dalam penerbangan di pesawat; menyediakan layanan penitipan anak untuk orang dewasa dan anak-anak; menyediakan layanan penitipan anak untuk orang tua; menyediakan layanan penitipan anak untuk orang tua, yaitu, menyediakan makanan dan minuman; menyediakan layanan restoran; menyediakan layanan wisma; menyediakan makanan dan minuman; menyediakan makanan dan minuman berbahan dasar kelor; menyediakan makanan dan minuman di bistro; menyediakan makanan dan minuman di kafe internet; menyediakan makanan dan minuman di pusat penitipan anak untuk orang tua; menyediakan makanan dan minuman di restoran; menyediakan makanan dan minuman di restoran dan bar; menyediakan makanan dan minuman di toko donat; menyediakan makanan dan minuman kelor dengan kerjasama waralaba; menyediakan makanan dan minuman kelor di kafe internet; menyediakan makanan dan minuman kelor untuk para tamu di restoran; menyediakan makanan dan minuman sebagai bagian dari layanan keramahtamahan; menyediakan makanan dan minuman untuk anak-anak dengan kebutuhan khusus;

menyediakan makanan dan minuman untuk anak-anak yang membutuhkan untuk tujuan amal; menyediakan makanan dan minuman untuk bayi dan anak usia sekolah dasar; menyediakan makanan dan minuman untuk orang-orang yang kurang mampu untuk tujuan amal; menyediakan makanan dan minuman untuk para tamu; menyediakan makanan dan minuman untuk para tamu di restoran; menyediakan makanan dan minuman untuk pasien dan tamu; menyediakan makanan dan penginapan di peternakan Bung; menyediakan makanan dan penginapan di resor kesehatan yang berspesialisasi dalam mempromosikan kesehatan dan kesejahteraan umum pelanggan; menyediakan makanan untuk orang yang membutuhkan [layanan amal]; menyediakan makanan, minuman, dan akomodasi sementara untuk para tamu; menyediakan pemesanan kamar dan layanan pemesanan hotel; menyediakan penginapan sementara di kamp liburan; menyediakan penginapan sementara untuk anak-anak yang membutuhkan untuk tujuan amal; menyediakan penginapan sementara untuk orang-orang yang kurang mampu untuk tujuan amal; menyediakan pusat komunitas untuk pertemuan dan pertemuan sosial; menyediakan pusat penitipan anak; menyediakan pusat penitipan anak untuk anak-anak, orang cacat atau orang tua; menyediakan pusat penitipan anak untuk orang tua; menyediakan ruang konferensi; menyediakan saran dan layanan informasi on-line terkait dengan anggur dan pasangan makanan; menyediakan selimut untuk anak-anak yang membutuhkan untuk tujuan amal; menyediakan selimut untuk orang yang kurang mampu untuk tujuan amal; menyediakan tempat akomodasi sementara yang ramah untuk binatang peliharaan; menyewakan ruang serba guna di hotel-hotel untuk mengadakan seminar; naik untuk kuda; pelayanan dalam menyediakan makanan dan minuman; pelayanan ruang minum; pembuatan reservasi penginapan sementara untuk orang lain; pemesanan akomodasi perkemahan; pemesanan akomodasi sementara; pemesanan akomodasi sementara di sifat rumah liburan; pemesanan dan penyediaan hotel dan akomodasi sementara dan tempat restoran; pemesanan hotel; pemesanan jasa katering; pemesanan kamar hotel untuk wisatawan; pemesanan kamar untuk pelancong; pemesanan penginapan; pemesanan penginapan sementara; pemesanan reservasi hotel dan restoran untuk pihak lain; pemesanan rumah kos; pengaturan untuk penyediaan makanan; penginapan turis; pengukiran makanan; penyajian makanan dan minuman; penyediaan fasilitas jamuan dan fungsi sosial untuk acara-acara khusus; penyediaan fasilitas keperluan umum untuk konvensi, perjamuan makan, acara sosial, penggalangan dana, dan acara spesial; penyediaan fasilitas restoran; penyediaan fasilitas untuk keperluan umum untuk pertemuan, konferensi dan pameran; penyediaan fasilitas untuk konferensi, pameran dan konvensi; penyediaan informasi dalam bidang hidangan makan di restoran melalui Internet; penyediaan informasi dalam bidang hotel dan akomodasi sementara untuk wisatawan dan orang yang sedang berlibur melalui suatu situs web; penyediaan informasi hotel; penyediaan informasi mengenai jasa restoran, katering dan bar melalui informasi dan suatu situs web; penyediaan informasi secara pribadi mengenai hotel melalui Internet; penyediaan informasi sehubungan dengan hotel, resort dan akomodasi sementara; penyediaan informasi tentang layanan restoran; penyediaan informasi tentang penyediaan makanan dan minuman; penyediaan informasi yang berhubungan dengan pemesanan restoran; penyediaan informasi yang berhubungan dengan restoran; penyediaan informasi yang berkaitan dengan penyiapan makanan dan minuman; penyediaan informasi yang menampilkan informasi mengenai jasa restoran, katering dan bar melalui situs web; penyediaan makanan dan minuman; penyediaan makanan dan minuman untuk dikonsumsi; penyediaan makanan dan minuman untuk konsumsi di hotel; penyediaan makanan dan minuman untuk perusahaan; penyediaan makanan dan minuman, dan akomodasi sementara; penyediaan makanan dibawa pulang dan cepat saji; penyediaan makanan yang dibawa pulang dan layanan makanan dan minuman; penyediaan menampilkan informasi dalam bidang hotel dan akomodasi sementara untuk wisatawan dan orang yang sedang berlibur melalui situs web; penyediaan pembuatan reservasi kamar hotel dan akomodasi sementara untuk wisatawan dan orang yang sedang berlibur melalui suatu situs web; penyediaan perawatan sebelum sekolah; penyediaan perawatan setelah sekolah; penyediaan pertemuan sosial, perjamuan, fungsi acara sosial, konferensi, fasilitas untuk pameran dan pertemuan; penyediaan pusat penitipan anak; penyediaan reservasi kamar hotel dan akomodasi sementara untuk wisatawan dan orang yang sedang berlibur melalui situs web; penyediaan reservasi online, pemesanan, dan layanan pencarian untuk penginapan sementara, akomodasi sementara dan sewa untuk tujuan liburan sementara; penyediaan reservasi untuk hotel dan restoran melalui suatu website; penyediaan ruang-ruang dan akomodasi-akomodasi sementara untuk pengorganisasian acara-acara, acara-acara, pertunjukan-pertunjukan, pesta-pesta, perjamuan-perjamuan dan resepsi-resepsi; penyediaan tempat konferensi, ekshibisi dan pertemuan; penyediaan tempat perjamuan makan dan acara sosial untuk acara spesial; penyediaan ulasan akomodasi dan restoran hotel melalui jaringan komputer dan jaringan informasi global; penyediaan ulasan online tentang atraksi lokal melalui Internet, yaitu, memberikan ulasan online tentang restoran, hotel, dan resor yang menyediakan makanan dan akomodasi melalui jaringan komputer dan jaringan informasi global; penyewaan air mancur minuman; penyewaan akomodasi sementara; penyewaan akomodasi sementara di rumah liburan dan apartemen; penyewaan akomodasi sementara di vila dan bungalow; penyewaan akomodasi sementara untuk liburan; penyewaan alat memasak; penyewaan alat penerangan; penyewaan alat penerangan untuk mendekorasi rumah pribadi; penyewaan alat penerangan untuk taman umum; penyewaan alat penerangan untuk tempat parkir; penyewaan bangunan logam dan non-logam; penyewaan bangunan yang bisa diangkut *; penyewaan bangunan yang dapat dipindah-pindahkan; penyewaan dan pemesanan kamar dan ruang pertemuan/rapat; penyewaan dan penyewaan peralatan penerangan dan sistem penerangan untuk digunakan dalam penerangan kota dan acara-acara publik; penyewaan fasilitas perjamuan dan fungsi sosial untuk acara-acara khusus; penyewaan furnitur untuk hotel; penyewaan furnitur untuk konferensi; penyewaan furnitur, linen dan pengaturan meja; penyewaan futon; penyewaan handuk untuk hotel; penyewaan hiasan dinding untuk hotel; penyewaan hot plate listrik; penyewaan hot plate non-listrik; penyewaan kabin liburan; penyewaan kamar sebagai akomodasi sementara; penyewaan kamar untuk acara sosial; penyewaan kamar untuk fungsi sosial; penyewaan kamar untuk mengadakan acara, konferensi, konvensi, pameran, seminar, dan rapat; penyewaan kamar untuk pesta ulang tahun; penyewaan kamar untuk resepsi pernikahan; penyewaan kasur dan selimut; penyewaan kursi dan meja; penyewaan kursi, meja, linen meja, barang pecah belah; penyewaan kursi, meja, taplak meja dan barang pecah belah untuk konferensi, ekshibisi, pertemuan dan acara sosial dan perjamuan makan; penyewaan meja dapur; penyewaan meja dapur untuk menyiapkan makanan untuk dikonsumsi segera; penyewaan mesin pembuat permen kapas; penyewaan mesin pengeluaran minuman; penyewaan pendingin air minum; penyewaan penginapan sementara; penyewaan penutup lantai untuk hotel; penyewaan peralatan bar; penyewaan peralatan layanan makanan; penyewaan peralatan makan; penyewaan peralatan makan, peralatan makan, piring, dan aksesoris meja untuk acara khusus; penyewaan peralatan memasak untuk keperluan industri; penyewaan perlengkapan lampu; penyewaan piring lecet; penyewaan popcorn popper; penyewaan ruang konferensi; penyewaan ruang pertemuan; penyewaan ruang sementara; penyewaan ruang serba guna; penyewaan ruang serba guna untuk pesta ulang tahun; penyewaan ruang serba guna untuk resepsi pernikahan; penyewaan ruangan untuk mengadakan acara, konferensi, konvensi, pameran, seminar, dan rapat; penyewaan tempat pameran; penyewaan tempat untuk acara dan memberikan informasi yang berkaitan dengannya; penyewaan unit untuk mengeluarkan minuman panas dan dingin, selain mesin penjual otomatis; penyiapan makanan; persewaan karpet; persewaan tempat tidur; persewaan tenda; persiapan dan penyediaan makanan dan minuman untuk konsumsi di dalam dan di luar gedung; persiapan dan penyediaan makanan dan

minuman untuk konsumsi di perusahaan ritel; persiapan dan penyediaan makanan dan minuman untuk konsumsi segera; persiapan dan penyediaan makanan, yaitu, pemotongan ham tradisional untuk konsumsi segera; persiapan dan penyediaan makanan, yaitu, pemotongan ham untuk konsumsi segera; persiapan makanan Jepang untuk konsumsi segera; persiapan makanan Spanyol untuk konsumsi langsung; persiapan makanan dan minuman; persiapan makanan dan minuman untuk konsumsi segera; persiapan makanan untuk orang lain berdasarkan outsourcing; pub; pusat makanan/jajan; pusat perawatan lansia; reservasi akomodasi hotel; reservasi akomodasi hotel dan makanan; reservasi akomodasi sementara di hotel dan rumah kos; reservasi akomodasi sementara melalui Internet; reservasi dan pemesanan akomodasi hotel, resor dan motel; reservasi dan pemesanan eco-lodge; reservasi dan pemesanan penginapan sementara; reservasi kamar hotel dan penginapan sementara; reservasi sementara akomodasi; restoran dengan layanan utama pengantaran pesanan/ restoran pesan antar; restoran khusus menyediakan makanan sate; restoran masakan khas jepang; restoran pizza; restoran swalayan; restoran yang menawarkan layanan untuk dibawa pulang; restoran yang menjual makanan untuk dibawa keluar; restoran yang menyediakan makanan cepat saji dan layanan 24 jam; restoran yang menyediakan makanan dan minuman kelor; restoran, bar dan layanan katering; restoran, bar, dan layanan lounge koktail; ruang es krim; rumah makan; rumah makan cina halal; rumah pemondokan; rumah peristirahatan; salad bar [layanan restoran]; saran sehubungan dengan persiapan makan; saran tentang resep memasak; sediaan-sediaan makanan dan minuman; sewa air mancur coklat; sewa bantal; sewa dispenser air; sewa dispenser air minum; sewa rumah liburan; sewa selimut; sewa tenda; sewa tirai untuk hotel; tempat makan yang menyediakan kudapan (penyediaan makanan dan minuman); tempat penitipan hewan peliharaan; tempat pizza; warung kopi; warung makan tradisional; warung yang menyediakan bakso===

---

210 Nomor Permohonan : DID2021044270
220 Tanggal Penerimaan : 01/07/2021 07:05:23
320 Prioritas :
730 Nama Pemohon : PRIYO ANDIKO
Alamat Pemohon : JL. TELUK GRAJAKAN NO. 12 RT. 006 RW. 002 KELURAHAN PANDANWANGI KECAMATAN BLIMBING KOTA MALANG, Kota Malang, Jawa Timur
740 Nama Kuasa :
Alamat Kuasa :

540 Etiket

Tipe Merek : Merek Kata dan Lukisan
Nama Merek : FAIRPLAY
566 Arti Bahasa :
591 Uraian Warna : PUTIH, HITAM, MERAH
511 Kelas Barang/Jasa : 25
510 Uraian Barang/Jasa : ===Celana; Pakaian; baju; jaket [pakaian]; kaos; pakaian; topi===

---

210 Nomor Permohonan : JID2021044271
220 Tanggal Penerimaan : 01/07/2021 07:05:27
320 Prioritas :
730 Nama Pemohon : Antonius Soedjono
Alamat Pemohon : Jalan Manggis Raya No. 5, RT. 017 RW. 002, Kelurahan Kuripan, Kecamatan Banjarmasin Timur, Kota Banjarmasin, Kalimantan Selatan, 70236., Kota Banjarmasin, Kalimantan Selatan, 70236
740 Nama Kuasa : Anggi Avianica Putri S.E.
Alamat Kuasa : Jalan Griya Pratama III Blok IV No. 14, Kelurahan Pegangsaan Dua, Kecamatan Kelapa Gading, Kota Jakarta Utara, Daerah Khusus Ibukota Jakarta, 14250.

540 Etiket

Tipe Merek : Merek Kata dan Lukisan
Nama Merek : DUNIA SANDAL & SEPATU
566 Arti Bahasa : Tidak Ada Terjemahan
591 Uraian Warna : Merah Muda, Biru, Hitam, Putih
511 Kelas Barang/Jasa : 35
510 Uraian Barang/Jasa : ===Impor, ekspor, promosi penjualan untuk pihak ketiga dan komersial eksklusif yang menampilkan kacamata, kacamata hitam, lensa kontak, lensa mata, bingkai, tempat, tas dan rantai untuk kacamata dan semua jenis aksesori dan aksesori untuk kacamata dan barang optik; Jasa agen pembelian untuk alas kaki; Jasa eceran atau grosiran untuk pakaian, kaos, celana pendek, wetsuit untuk berselancar; Jasa eceran atau grosiran untuk peralatan olahraga untuk berselancar, papan selancar, tas yang didesain khusus untuk papan selancar, dan tali papan selancar; Jasa eceran atau grosiran untuk tas, tas tote, tas jinjing, ransel, tas pundak, tas pinggang, pouch dan tas pinggang; Jasa eceran dan grosir yang diberikan dalam kaitannya dengan pakaian, alas kaki, tutup kepala, tas, aksesoris mode, barang olahraga; Jasa eceran toko serba ada dan supermarket sehubungan dengan perlengkapan mandi, sediaan-sediaan kebersihan untuk penggunaan pribadi, kosmetik, sediaan-sediaan perawatan kulit, sediaan-sediaan farmasi dan sanitasi, perlengkapan pertolongan pertama, sediaan-sediaan perawatan gigi, sediaan-sediaan perawakan kesehatan untuk perawatan pribadi, gantungan kunci, gembok, alat cukur, alat cukur elektronik, pisau cukur, sikat gigi, sikat gigi elektronik, sisi, spons, bingkai foto, cermin, peralatan dan wadah untuk rumah tangga, pecah-belah, perangkat porselin, kristal dan tembikar, alat makan dan alat makan untuk di meja, perlengkapan audio dan/atau visual dan perangkat periferal, kalkulator, komputer, peranti lunak komputer, peranti keras komputer, kamera, negatif film kamera, perlengkapan pemrosesan data, peralatan untuk merekam, mengirim atau mereproduksi suara atau gambar, pembawa data

magnetik, pita video, pita kaset, cakram perekam, pita dan cakram pra-rekam, perhiasan, peralatan horologis dan kronometrik, kertas, karton dan barang-barang terbuat dari kertas dan karton, barang-barang tercetak, buku, majalah, poster, koran, alat tulis, peralatan untuk menulis, kartu bermain, barang-barang terbuat dari kulit dan kulit imitasi, koper dan tas untuk bepergian, koper, payung, tongkat untuk berjalan, kantong dan tas yang tidak termasuk di kelas lain, barang-barang terbuat dari tekstil, pakaian, penutup kepala dan alas kaki, mainan dan alat bermain, perlengkapan senam dan olahraga, makanan dan minuman, makanan yang diawetkan, makanan ringan, kembang gula, minuman beralkohol dan/atau tidak beralkohol, bir; Jasa layanan pengaturan penjualan untuk perlengkapan elektrik (menggunakan tenaga listrik) untuk keperluan rumah tangga, mesin-mesin yang diaplikasikan secara elektronik, perangkatnya serta bagian-bagiannya, yaitu, pesawat penerima televisi, telepon bergerak (telepon genggam), mesin-mesin pencuci pakaian secara elektrik (menggunakan tenaga listrik), mesin pencuci piring otomatis, alat penghisap debu elektrik (menggunakan tenaga listrik), lemari es elektrik (menggunakan tenaga listrik), alat pengering pakaian secara elektrik (menggunakan tenaga listrik); Jasa pemesanan secara online dan jasa penjualan eceran untuk berbelanja dari rumah di bidang perlengkapan rumah tangga, peralatan dan wadah rumah tangga, peralatan dan wadah dapur, alat tangan dan implemen untuk dapur, peralatan makan [cutlery], pisau, tas, handuk dapur, buku masak, makanan, mainan, kosmetik, dan perawatan pribadi, produk-produk untuk badan dan kecantikan; Jasa pengadaan kerjasama untuk keuntungan pihak lain dari pakaian, tutup kepala dan alas kaki, perhiasan, jam tangan, aksesoris mode, tekstil, kosmetik, sediaan untuk perlengkapan mandi yang tidak mengandung obat,

produk perawatan, peralatan perawatan, peralatan mandi yang tidak mengandung obat, [kosmetik], kacamata, tempat untuk membawa, barang dari kulit, tempat dan penutup untuk telepon genggam, tablet, laptop, koper, label untuk koper, tempat dan penutup paspor, dompet, tas tangan dan segala macam tas, buku, lilin, perlengkapan audio, perangkat pendengar yang diletakkan di kepala, tempat pengeras suara, pengeras suara nirkabel, perangkat pendengar yang diletakkan di dalam telinga yang memungkinkan pelanggan untuk dengan mudah melihat dan membeli barang tersebut; Jasa pengadaan kerjasama, untuk kepentingan pihak lain, tidak termasuk transportasi daripadanya, memungkinkan pelanggan dengan mudah melihat dan membeli barang-barang tersebut terutama semua jenis kacamata, kacamata hitam, lensa kontak, lensa mata, bingkai, tempat, tas dan rantai untuk kacamata dan semua jenis perangkat optik dan instrumen serta aksesori dan pelengkap kacamata dan barang optik, layanan ini dapat disediakan oleh toko eceran atau grosir, online atau dengan katalog pemesanan barang melalui pos atau remote control media elektronik dan melalui jaringan komunikasi global atau program teleshopping; Jasa penjualan online untuk pakaian bersepeda; Jasa penjualan ritel dan grosir untuk pakaian bersepeda; Jasa perantara komersial untuk perlengkapan elektrik (menggunakan tenaga listrik) untuk keperluan rumah tangga, mesin-mesin dan peralatan elektronik serta bagian-bagiannya, yaitu, pesawat penerima televisi, telepon bergerak, mesin-mesin pencuci pakaian secara elektrik (menggunakan tenaga listrik), mesin pencuci piring otomatis, alat penghisap debu elektrik (menggunakan tenaga listrik), lemari es elektrik (menggunakan tenaga listrik), pengering pakaian secara elektrik (menggunakan tenaga listrik); Jasa ritel dan toko ritel online dalam bidang pakaian, alas kaki, tutup kepala, tas, dompet wanita, koper dan aksesoris lainnya.; Jasa ritel dan toko ritel online yang berkaitan dengan penjualan pakaian, tas, dompet, sepatu, topi, kacamata, kacamata pelindung dari sinar matahari, jam tangan, perhiasan, dan aksesoris mode lainnya; Jasa toko on-line dan gerai yang menjual alas kaki, pakaian, penutup kepala dan asesoris pakaian, tas punggung, tas untuk membawa segala keperluan, tas tangan dan dompet; Jasa toko online sepatu bekas; Jasa toko pakaian eceran; Jasa toko ritel dalam bidang desain pakaian, jam, kulit dan tas jinjing; Jasa toko ritel online yang menawarkan barang-barang pakaian, sepatu, tutup kepala, alat dan asesoris untuk keperluan olahraga; Jasa toko ritel yang menawarkan barang-barang pakaian, sepatu, tutup kepala, alat dan asesoris olahraga; Jasa toko sepatu bekas; Jasa-jasa ritel yang berkaitan dengan pakaian dan aksesoris, tas, souvenir; Layanan agen ekspor-impor pakaian; Layanan agen penjualan yang menampilkan alas kaki untuk mandi; Layanan agen penjualan yang menampilkan gantungan baju; Layanan agen penjualan yang menampilkan pakaian; Layanan agen penjualan yang menampilkan tas dan dompet; Layanan agen penjualan yang menampilkan tas kecil untuk bepergian; Layanan bisnis, yaitu, administrasi bisnis perusahaan dan operasi toko ritel yang menampilkan pakaian, aksesori pakaian, alas kaki, koper, ransel dan peralatan luar ruang; Layanan grosir yang menampilkan gantungan baju; Layanan perdagangan elektronik, yaitu, menyediakan layanan toko ritel online yang menampilkan perangkat lunak permainan komputer, permainan, pakaian; Layanan ritel online yang berkaitan dengan alas kaki; Layanan ritel online yang berkaitan dengan pakaian dalam; Layanan ritel online yang berkaitan dengan pakaian dalam wanita; Layanan ritel online yang berkaitan dengan sepatu; Layanan toko grosir menampilkan alas kaki untuk pria dan wanita; Layanan toko grosir menampilkan sandal; Layanan toko grosir menampilkan sepatu; Layanan toko grosir menampilkan sepatu anak-anak; Layanan toko grosir menampilkan sepatu kulit; Layanan toko grosir yang menampilkan alas kaki untuk mandi; Layanan toko grosir yang menampilkan tas dan dompet; Layanan toko grosir yang menampilkan tas kecil untuk bepergian; Layanan toko ritel menampilkan alas kaki untuk pria dan wanitaretail; Layanan toko ritel menampilkan sepatu; Layanan toko ritel menampilkan sepatu anak-anak; Layanan toko ritel menampilkan sepatu kulit; Layanan toko ritel online yang menampilan pakaian dalam wanita; Layanan toko ritel online yang menampilkan pakaian dalam; Layanan toko ritel online yang menampilkan pakaian dan aksesori terkait; Layanan toko ritel online yang menampilkan sepatu; Layanan toko ritel yang menampilkan alas kaki untuk mandi; Layanan toko ritel yang menampilkan gantungan baju; Layanan toko ritel yang menampilkan pakaian dan aksesori terkait; Layanan toko ritel yang menampilkan tas dan dompet; Layanan toko ritel yang menampilkan tas kecil untuk bepergian; Manajemen bisnis dan layanan administrasi bisnis yang berkaitan dengan bidang pakaian, aksesori pakaian, alas kaki, koper, ransel dan peralatan luar ruang; Memberikan informasi produk konsumen yang berkaitan dengan pakaian dan aksesori terkait; Mengimpor dan mengekspor pakaian, alas kaki dan hiasan kepala; Organisasi peragaan busana untuk keperluan promosi dan periklanan; Pameran peragaan busana untuk keperluan komersial; Pengaturan penjualan alas kaki; Penjualan eceran dan grosir untuk tas dan dompet; Penjualan eceran, grosir, penjualan langsung, penjualan melalui pemesanan via pos termasuk melalui Internet atau sarana pemesanan jarak jauh elektronik lainnya, dan jasa pengadaan kerjasama, untuk pihak lain, termasuk melalui Internet, berbagai barang di bidang berikut ini: perawatan, kecantikan, dan kebersihan untuk manusia dan hewan, yaitu sabun, pasta gigi, deodoran, krim, lotion dan sampo, wewangian, yaitu parfum, ekstrak parfum, eau de toilette dan kosmetik, yaitu sediaan makeup dan kecantikan untuk kulit dan rambut, pakaian, yaitu pakaian, pakaian dalam untuk pakaian siang dan malam, alas kaki, celana ketat, kaus kaki, sepatu, sepatu bot dan sandal, dan aksesoris fashion, yaitu tutup kepala, perhiasan, ikat pinggang, jam tangan, aksesoris rambut (klip, jepitan, perhiasan, pita, ikatan rambut, jepit rambut, sisir, ikat rambut, ikat kepala), tekstil, yaitu hiasan dinding dari tekstil, kantong tidur (terpal), tisu dari tekstil untuk menghilangkan make-up, kelambu, linen rumah tangga, label kain, tirai dari tekstil, saputangan (dari tekstil), toko pakaian laki-laki, kecuali benang rajut dan benang, barang dari kulit, yaitu koper, set bepergian, koper bepergian, label koper, tas, dompet saku, tempat kartu, dompet, tas kantor, tempat dokumen, koper dan barang-barang untuk berpergian, yaitu bagasi dan tas bepergian, tas, tas perlengkapan mandi, kotak peti, koper, tas dan penutup jas, perhiasan, peralatan horologis, barang optik, memungkinkan pelanggan untuk melihat dan membeli

barang atau jasa tersebut dengan berbagai macam cara; Penjualan pakaian,; Penjualan ritel dan grosir sampo sepatu; Penjualan ritel dan grosir sampo sepatu (online); Penjualan ritel dan penjualan secara online berupa kacamata, aksesoris untuk telepon dan tablet, perhiasan, jam tangan, barang-barang terbuat dari kulit, pakaian, alas kaki, penutup kepala, kaus kaki, pakaian yang terkoneksi dengan teknologi, pakaian pintar, sepatu yang terkoneksi dengan teknologi, sepatu pintar; Penjualan ritel dan penjualan secara online berupa kacamata, aksesoris untuk telepon dan tablet, perhiasan, jam tangan, barang-barang terbuat dari kulit, pakaian, sepatu, topi, kaus kaki, pakaian yang terkoneksi dengan teknologi, pakaian pintar, sepatu yang terkoneksi dengan teknologi, sepatu pintar; Penjualan ritel dan penjualan secara online berupa pakaian, sepatu, topi, kaus kaki, ikat pinggang; Penjualan ritel wewangian, kosmetik, barang yang terbuat dari bahan kulit atau bahan imitasikulit, tas, kacamata dan kacamata pelindung dari sinar matahari, perhiasan, instrumen arloji dan kronometrik, jual beli ritel online yang menawarkan wewangian, barang yang terbuat dari bahan kulit atau bahan imitasi kulit, tas, kacarnata dan kacarnata pelindung dari sinar matahari, perhiasan, instrumen arloji dan kronometrik, jasa perna saran dan promosional, terutama melalui media elektronik, publikasi untuk tulisan pUblisitas, pengumpulan pcndapat, studi pasar.; Penyediaan informasi terkait dengan semua pakaian, alas kaki dan hiasan kepala melalui situs web online; Penyediaan jasa ritel dengan cara pemasaran langsung sehubungan dengan pakaian, tutup kepala dan alas kaki, perhiasan, jam tangan, aksesoris mode, tekstil, kosmetik, sediaan untuk perlengkapan mandi yang tidak mengandung obat, produk perawatan, peralatan perawatan, peralatan mandi yang tidak mengandung obat, [kosmetik], kacamata, tempat untuk membawa, barang dari kulit, tempat dan penutup untuk telepon genggam, tablet, laptop, koper, label untuk koper, tempat dan penutup paspor, dompet, tas tangan dan segala macam tas, buku, lilin, perlengkapan audio, perangkat pendengar yang diletakkan di kepala, tempat pengeras suara, pengeras suara nirkabel, perangkat pendengar yang diletakkan di dalam telinga; Penyediaan jasa ritel melalui suatu saluran televisi yang berkaitan dengan pakaian, tutup kepala dan alas kaki, perhiasan, jam tangan, aksesoris mode, tekstil, kosmetik, sediaan untuk perlengkapan mandi yang tidak mengandung obat, produk perawatan, peralatan perawatan, peralatan mandi yang tidak mengandung obat, [kosmetik], kacamata, tempat untuk membawa, barang dari kulit, tempat dan penutup untuk telepon genggam, tablet, laptop, koper, label untuk koper, tempat dan penutup paspor, dompet, tas tangan dan segala macam tas, buku, lilin, perlengkapan audio, perangkat pendengar yang diletakkan di kepala, tempat pengeras suara, pengeras suara nirkabel, perangkat pendengar yang diletakkan di dalam telinga; Penyediaan jasa ritel melalui suatu telepon atau telepon genggam atau perangkat telekomunikasi lainnya yang berkaitan dengan pakaian, tutup kepala dan alas kaki, perhiasan, jam tangan, aksesoris mode, tekstil, kosmetik, sediaan untuk perlengkapan mandi yang tidak mengandung obat, produk perawatan, peralatan perawatan, peralatan mandi yang tidak mengandung obat, [kosmetik], kacamata, tempat untuk membawa, barang dari kulit, tempat dan penutup untuk telepon genggam, tablet, laptop, koper, label untuk koper, tempat dan penutup paspor, dompet, tas tangan dan segala macam tas, buku, lilin, perlengkapan audio, perangkat pendengar yang diletakkan di kepala, tempat pengeras suara, pengeras suara nirkabel, perangkat pendengar yang diletakkan di dalam telinga; Penyediaan layanan pemesanan yang berkaitan dengan pakaian, alas kaki dan headwear melalui telepon, faksimili, situs web online, aplikasi mobile internet dan sarana elektronik lainnya; Program insentif kartu loyalitas untuk mempromosikan jasa toko ritel yang menampilkan pakaian dan aksesoris fesyen dan sejenisnya; Pusat perbelanjaan komprehensif melalui internet, yaitu, bahan makanan, minuman, kosmetik, perlengkapan mandi (toiletries), sediaan pemeliharaan gigi (dentifrices), sabun dan deterjen, peralatan pembersih dan pencuci, garmen, barang tekstil, pakaian, alas kaki dan penutup kepala, tas dan dompet kulit, mainan dan cinderamata/suvenir, kertas dan alat tulis, jam dan arloji, alat pengajaran, bahan pengajaran, sediaan farmasi, kedokteran hewan dan sanitasi dan persediaan medis, peralatan dapur peralatan makan, mebel/furnitur, peralatan pendingin listrik, mesin pertanian, mesin industri, peralatan digital telekomunikasi; Toko Pakaian Jadi / konpeksi; Toko pakaian ritel; Toko ritel, katalog pesanan melalui pos, dan layanan toko ritel yang ditawarkan melalui Internet di bidang alas kaki, pakaian, barang-barang-barang kecil terbuat dari kulit, tas besar yang digunakan untuk membawa sejumlah barang, tas tangan, kacamata hitam, dan aksesoris terkait di atas; Toko sepatu; Toko tekstil dan pakaian; Toko yang menjual kaca, kaca mata (optik), bingkai kacamata, rangka kaca mata, kaca mata pelindung matahari, tempat-tempat kaca mata, lensa kontak, wadah-wadah untuk lensa kontak, tali kaca mata, kaca mata anti silau, tas, tas ransel, tas selempang, dompet, koper, kulit, kulit Imitasi, payung, tongkat, kantong untuk pendaki gunung, jam, tali jam tangan , rantai jam tangan, kotak jam tangan, perhiasan, gelang, kalung, cincin, bros(perhiasan), logam mulia, baju, celana, t-shirt, sepatu, sandal, sepatu sandal, ikat pinggang, topi, jaket, sarung tangan (pakaian), tenda-tenda, tali-tali, tambang, tempat tidur gantung, jala-jala, terpal plastik, karung plastik, jaring-jaring, kerai diluar ruangan; Toko yang menjual pakaian; analisis kecenderungan busana dan pasar untuk memberikan saran dan konsultasi kepada pemilik merek ritel; jasa agen penjualan untuk alas kaki; jasa distribusi di bidang bahan kimia, pestisida, aplikator kimia dan pestisida dan pakaian pelindung dan masker pelindung untuk digunakan selama penggunaan atau aplikasi bahan kimia; jasa distributor grosir untuk alas kaki; jasa distributor grosir untuk pakaian; jasa grosir untuk alas kaki; jasa grosir untuk pakaian; jasa grosir yang berkaitan dengan alas kaki; jasa periklanani toko ritel untuk menjual pakaian, alas kaki dan headwear; jasa retail sehubungan dengan penjualan kulit dan kulit imitasi, kulit halus, kulit binatang, koper, dan tas perjalanan, payung dan payung penahan matahari, tongkat jalan, cambuk, tali kekang dan pelana kuda, backpack (sejenis ransel), tas pantai, kotak kulit atau papan kulit, tas kantor, tongkat, kotak wadah kulit atau papan kulit, tali pengikat hewan; jasa retail sehubungan dengan penjualan pakaian luar, celana terusan, mantel panjang, celana, parka, petikot, pinafor, ponco (baju selimut), pulover, piyama, sandal, sari, sarung, selendang, syal, kemeja, sepatu, kemeja lengan pendek, shoulder wrap (bungkus bahu), topi mandi, singlet, rok, masker tidur, sandal selop, blus lindung (smok), kaus kaki, jersi olahraga, sepatu olahraga, stoking, jaket yang diisi, jas, pelindung matahari, bretel, baju hangat, baju renang, kaus oblong, topi tinggi, celana panjang, turban, pakaian dalam, celana kolor, celana dalam; jasa retail sehubungan dengan penjualan pakaian rajut, kaus kaki penghangat, legging, legging, kostum topeng, sarung tangan musim dingin, ikat pinggang uang, sarung tangan bulu, dasi; jasa retail sehubungan dengan penjualan pakaian, alas kaki, tutup kepala, apron, celana bayi, bandana, mantel mandi, sandal mandi, laci kamar mandi, baju mandi, celana mandi, ikat pinggang, baret, korset, sepatu bot, bra, celana untuk dipakai, kamisol, topi, jas, gaun, dressing gown, penutup telinga, footmuff, tidak dipanaskan dengan listrik, sepatu karet, pengikat kaus kaki, sarung tangan, topi, ikat kepala, kaus kaki panjang, sol dalam, jaket, jersi, gaun jumper (baju hangat), baju sweater; jasa retail sehubungan dengan penjualan seragam, kerudung, rompi, rompi berkancing, pakaian tahan air, sepatu kayu, gelang handuk; jasa retail sehubungan dengan penjualan tali, senar, jaring, tenda, bidai, terpal, layar, karung dan tas, bahan bantalan dan isian (kecuali karet atau plastik), bahan tekstil berserat mentah, kain tenun dan utas, untuk penggunaan tekstil; jasa retail sehubungan dengan penjualan tas pakaian untuk perjalanan, tas tangan, kotak topi kulit, tas haversack, kulit imitasi, kotak wadah kunci, tali penuntun kulit, kalung hewan kulit, moleskin, dompet saku, dompet wanita, tas rucksack, tas sekolah, tas bersabuk sekolah, tas belanja, tas perjalanan, koper perjalanan, koper kecil, kotak wadah perlengkapan mandi, yang tidak terpasang, tas belanja beroda; jasa retail sehubungan dengan penjualan tekstil dan pakaian tidur, selimut, seprai, kain besar, sarung bantal, tirai tekstil, handuk, flanel, kain penutup, taplak meja, penutup tempat tidur, penutup meja; jasa ritel berkenaan dengan kelebihan stok dari koleksi musim sebelumnya untuk pria, wanita dan anak-anak

sehubungan dengan pakaian olahraga, sepatu, koper dan tas bepergian, aksesoris busana, perabotan, penerangan, penutup lantai, peralatan dapur dan peralatan masak, pakaian dalam, perhiasan; jasa ritel, jasa ritel online, jasa grosir dan ritel penjualan melalui pos yang berhubungan dengan penjualan karet yang belum diproses dan setengah jadi, getah perca, getah, asbes, mika dan pengganti semua bahan ini, plastik dan resin dalam bentuk ekstrusi untuk digunakan dalam pembuatan, pengepakan, penghentian dan bahan isolasi, pipa fleksibel, tabung dan selang, bukan dari logam, kulit dan kulit imitasi, kulit halus dan kulit binatang, koper dan tas pembawa, payung dan payung matahari, tongkat, cambuk, tali kekang dan pelana, kalung, tali pengikat dan pakaian hewan, tas surat seni [kasing], tas atletik, tas kecil penyimpan surat dan dokumen, gendongan bayi dan anak, ransel, koper, tas, tas untuk aksesoris perjalanan, tas pantai, tas sabuk, ikat pinggang, ikat pinggang terbuat dari kulit imitasi, ikat pinggang terbuat dari kulit, dompet, tas sepatu bot, tas kantor, tempat kartu nama, tas kemping, tongkat, kotak kartu, tempat kartu, tempat buku cek, tas, tas untuk telepon bergerak, tas genggam, tas kosmetik, tas dokumen, tas besar berbentuk silinder, tas malam, pengikat dan tali dari kulit, alat pembawa berbingkai berbentuk ransel untuk membawa bayi, bingkai untuk tas, bingkai untuk payung, tas garmen, tas senam, tas tangan, pakaian kuda, tas ransel, kantong pinggul, holdall/koper, selimut kuda , barang penunggang kuda dan tack kuda, dompet kunci, gantungan kunci terbuat dari kulit yang dilengkapi gantungan kunci, tempat kunci, kantong kunci, ransel /knapsack, tali kulit, tali pengikat dari kulit, tas surat dari kulit [cover], label koper, tali koper , tas untuk perlengkapan menginap semalam, buku saku, dompet saku, portofolio, kantong, dompet, tas record, pelana kuda, ransel/rucksack, pelana, tas sekolah, tas sekolah bersabuk dari kulit, ransel anak sekolah, tas sepatu, tas belanja, kereta belanja (tas belanja beroda), tas bahu, tas olah raga, tali untuk sepatu roda, koper/suitcase, tas perlengkapan mandi, tas jinjing, tas untuk bepergian, koper untuk bepergian, koper/trunk, kursi payung, tas pinggang (waist bag), tas pinggang (waist pack), kantong untuk tas pinggang (waist bag), kantong untuk tas pinggang (waist pack), dompet/wallet, dompet untuk dicantelkan pada ikat pinggang, bahan bukan dari logam untuk bangunan dan konstruksi, pipa kaku bukan dari logam untuk bangunan, aspal, ter (pitch), ter (tar) dan bitumen, bangunan yang dapat dipindahkan bukan dari logam, monumen bukan dari logam, perabot rumah, cermin, bingkai foto , wadah bukan dari logam untuk penyimpanan atau pengangkutan, tulang, tanduk, tulang ikan paus atau kulit mutiara, kerang, tanah liat magnesium, batu ambar belum dikerjakan atau setengah dikerjakan, seprei [kecuali linen], tempat tidur untuk hewan peliharaan rumah tangga, perabotan untuk kemping, gantungan baju, cincin gorden, hiasan dari plastik untuk bahan makanan, bantal tiup [selain untuk keperluan medis] untuk dipasang pada leher; jasa ritel, jasa ritel online, jasa grosir dan ritel penjualan melalui pos yang berhubungan dengan penjualan peralatan dan instrumen ilmu pengetahuan, penelitian, navigasi, penelitian, fotografi, sinematografi, audio-visual, optik, timbang, ukur, sinyal, deteksi, pengujian, inspeksi, penyelamatan dan pendidikan, peralatan dan instrumen untuk penghantar, penukar, pengubah, pengumpul, pengatur atau pengendali distribusi atau penggunaan listrik, peralatan dan instrumen untuk merekam, transmisi, reproduksi atau mengolah suara, gambar atau data, media yang dapat direkam dan diunduh, perangkat lunak komputer, media perekam dan penyimpan analog atau digital kosong, mekanisme untuk alat yang bekerja dengan memasukkan uang atau kepingan logam kedalamnya, kas register, mesin hitung, komputer dan alat periferal komputer, pakaian penyelam, masker penyelam, sumbat kuping untuk penyelam, penjepit hidung untuk penyelam dan perenang, sarung tangan untuk penyelam, alat pernapasan untuk berenang di bawah permukaan air, alat pemadam kebakaran, pelindung perut (untuk perlindungan terhadap kecelakaan dan cedera), peralatan untuk digunakan dengan komputer, perekam audio, tas dan casing yang secara khusus disesuaikan untuk tempat atau pembawa perangkat dan peralatan portabel, ponsel, yang digenggam dan tablet serta aksesoris untuk perangkat tersebut, baterai, pengisi daya baterai, pelindung tubuh, pelindung dada, kalkulator, camcorder, kamera, kartu mengandung chip sirkuit terpadu, kartu yang berkode dengan fitur keamanan untuk keperluan otentikasi, kartu yang menggunakan memori magnetik dan memori sirkuit terpadu, tempat pembawa untuk telepon bergerak, tempat telepon bergerak, tempat kaca mata dan kaca mata pelindung sinar matahari; jasa ritel, jasa ritel online, jasa grosir dan ritel penjualan melalui pos yang berhubungan dengan penjualan peralatan dan instrumen pembedahan, medis, kedokteran gigi dan kedokteran hewan, anggota badan, mata dan gigi palsu, barang ortopedi, bahan penjahit luka, alat terapeutik dan alat bantu yang disesuaikan untuk orang penyandang cacat, alat pijat, peralatan, alat dan barang untuk menyusui bayi, masker wajah untuk penggunaan medis, peralatan dan instalasi untuk penerangan, pemanasan, pembangkit uap, memasak, pendinginan, pengeringan, penyegaran udara, penyediaan air, keperluan sanitasi, botol air panas, kendaraan,alat untuk bergerak di darat, udara atau air, aksesoris, komponen dan bagian-bagian kendaraan, senjata api, amunisi dan proyektil, bahan peledak, kembang api, logam mulia dan campurannya, perhiasan, batu mulia dan batu permata setengah mulia, jam dan pesawat pengukur waktu, lencana dari logam mulia, kotak dari logam mulia, kotak untuk jam dan arloji, kancing perhiasan pada lengan kemeja, jepitan dasi, pin dasi, kotak perhiasan dari logam mulia, gantungan kunci, medali, cincin lilin dari logam mulia, mekanisme untuk jam dan arloji, hiasan dari logam mulia, alat pengatur waktu, perhiasan kecil, piala, sabuk gesper, gelang arloji, tali arloji, arloji, jam tangan, alat musik, penyangga untuk musik dan penyangga untuk alat musik, tongkat dirigen, kertas dan karton, barang cetakan, bahan penjilid buku, foto, alat tulis menulis dan keperluan kantor, kecuali perabot, perekat untuk keperluan alat tulis menulis atau rumah tangga, bahan menggambar dan bahan untuk seniman, kuas cat, alat pendidikan dan pengajaran, lembaran, film dan tas plastik untuk pembungkus dan pengemasan, huruf-huruf cetak, blok-blok cetak, agenda, album, bahan seniman, tas [amplop, kantong] dari kertas atau plastik, untuk kemasan, buku, majalah [terbitan berkala], brosur, selebaran dan publikasi cetak lainnya, kalender, kartu yang terbuat dari plastik [selain yang bersandi atau magnet], kotak pena, kotak alat tulis menulis, katalog, kompas, decalcomanias, catatan meja, buku harian, arsip dokumen [alat tulis], penghapus, spidol , kartu hadiah, voucher hadiah, lem stik, kartu ucapan, saputangan kertas, alat tulis untuk penanda/stabilo, pena tinta, tinta untuk pena, label koper terbuat dari kulit, buletin, buku catatan, pastel [krayon], tempat pensil, rautan pensil, pensil, pulpen, poster, tiket tercetak, catatan tempel yang dapat dilepas, tato yang dapat dihapus, penggaris, tas belanja [pembawa] dari plastik, stempel [segel] , stapler, staples, stensil, tisu, mesin ketik dan keperluan kantor (kecuali perabot), bagan dinding untuk digunakan sebagai buku harian, papan tulis putih; jasa ritel, jasa ritel online, jasa grosir dan ritel penjualan melalui pos yang berhubungan dengan penjualan bahan kimia untuk penggunaan dalam industri, ilmu pengetahuan dan fotografi, serta di bidang pertanian, hortikultura dan kehutanan, damar buatan yang belum diproses, plastik yang belum diproses, komposisi bahan pencegah kebakaran dan pemadam kebakaran, sediaan mengeraskan dan mematri, zat untuk penyamakan kulit halus dan kulit binatang, bahan perekat untuk digunakan dalam industri, dempul dan pengisi pasta lain, kompos, pupuk kandang, pupuk, sediaan biologis untuk digunakan dalam industri dan ilmu pengetahuan, cat, pernis, lak, bahan pencegah karatan dan kelapukan kayu, pewarna, zat warna, tinta untuk pencetakan, tinta penandaan dan ukir, damar alam mentah, logam dalam bentuk foil dan bubuk untuk digunakan dalam lukisan, dekorasi, percetakan dan seni, kosmetik tidak mengandung obat dan sediaan pembersih badan, pasta gigi tidak mengandung obat, parfum, minyak esensial, sediaan pemutih dan zat lain untuk penggunaan cucian, sediaan membersihkan, mengkilatkan, membuang lemak dan menggosok, sediaan pembersih tubuh dan perawatan kecantikan, sediaan kebersihan mulut, wewangian, sediaan perawatan hewan, sabun, anti keringat (pembersih badan), sediaan penyamakan buatan, krim sepatu bot, semir sepatu bot, pembersih, krim, pasta gigi, deodoran, sediaan

penghilang rambut, produk perawatan rambut, pewarna rambut, sediaan penataan rambut, sediaan perawatan tangan, sediaan balsem untuk bibir [tidak mengandung obat], sediaan perawatan kuku, sediaan menghilangkan cat kuku, cat kuku, sediaan tidak mengandung obat untuk digunakan setelah bercukur, sediaan untuk menyegarkan napas [tidak mengandung obat], sampo, sediaan untuk mencukur, krim sepatu, semir sepatu, lilin sepatu, sediaan mandi pancuran, produk perawatan kulit, sediaan perawatan kulit, bedak talk; jasa ritel, jasa ritel online, jasa grosir dan ritel penjualan melalui pos yang berhubungan dengan penjualan pakaian, alas kaki, tutup kepala, ikat pinggang [pakaian], replika perlengkapan sepak bola, spul untuk sepatu bot sepak bola [sepatu], renda, jalinan pita dan sulaman, dan pita dan simpul pita perlengkapan jahit menjahit, kancing, kait dan mata kait, peniti dan jarum, bunga buatan, hiasan rambut, rambut palsu, pengikat untuk pakaian dan untuk rambut, kancing hias berbentuk lencana, tali sepatu, nomor peserta lomba, retsleting, karpet, permadani, keset dan bahan anyaman untuk membuat keset, linoleum dan bahan lain untuk menutup lantai, matras yoga, permainan, mainan dan alat-alatnya, peralatan video game, alat senam dan olah raga, hiasan untuk pohon Natal, peralatan untuk tinju, peralatan untuk bermain permainan keterampilan, peralatan memanah, pohon Natal tiruan dan dudukan pohon Natal, tas yang disesuaikan untuk membawa alat olah raga, tas yang didesain khusus untuk ski dan papan selancar, tas yang disesuaikan khusus untuk peralatan olah raga, balon, bola, masker baseball, tongkat pemukul untuk olah raga, pelindung badan, perlengkapan binaraga, pelindung dada, permainan kartu, hiasan Natal, permainan komputer, guntingan kertas berwarna yang dihamburkan untuk pesta, alas panah, permainan panah-panahan, pelindung siku (alat olah raga), permainan elektronik, peralatan latihan, kait ikan, barang dan peralatan memancing, alat pancing, pelindung tinju [alat olah raga], peralatan fitnes, sarung tangan untuk sepak bola, sepak bola atau gawang sepak bola, chip permainan, peralatan permainan, permainan yang berhubungan dengan olah raga, sarung tangan khusus disesuaikan untuk keperluan olah raga, jaring gawang, tiang gawang, tas golf dengan atau tanpa roda, karpet golf, peralatan senam dan olah raga, latihan tangan, pelindung tangan yang disesuaikan untuk penggunaan olah raga, pelindung pinggul yang dibuat khusus untuk berolahraga [bagian dari pakaian olah raga], bola tiup untuk olah raga, jalur sepatu roda, pelindung lutut [alat olah raga], pelindung lutut yang disesuaikan untuk digunakan saat berolahraga, pelindung kaki yang disesuaikan untuk olah raga, bantalan tulang kering [alat olah raga], patung militer [mainan], hadiah-hadiah kecil, bantalan kolam, topi pesta dari kertas, mesin untuk latihan fisik, trek plastik, tenda bermain, peralatan tempat bermain, kartu permainan; jasa ritel, jasa ritel online, jasa grosir dan ritel penjualan melalui pos yang berhubungan dengan penjualan pemutar CD, kaset radio CD, rom CD, rantai dan tali untuk kaca mata dan kaca mata pelindung matahari, pakaian pelindung terhadap kecelakaan, radiasi dan api, majalah perusahaan yang dapat diunduh melalui internet, perangkat lunak aplikasi komputer, perangkat lunak aplikasi komputer untuk perangkat komputer portabel, bergerak/mobile, genggam dan tablet, program permainan komputer dan video game, perangkat lunak permainan komputer, permainan komputer, perangkat keras permainan komputer, perangkat keras komputer, periferal komputer, program komputer, perangkat lunak komputer , komputer, komputer laptop dan notebook, digital audio tape, digital versatile disc, peralatan driver, publikasi elektronik yang dapat diunduh, program dan perangkat lunak permainan video dan permainan komputer interaktif yang dapat diunduh, penutup telinga, bantalan siku, perisai/shield dan pelindung, kabel daya listrik, peralatan dan instrumen listrik, peralatan listrik rumah tangga, publikasi elektronik yang didistribusikan lewat email, kartu bersandi dan alat penyandi magnetik, kartu chip bersandi yang berisi program yang digunakan untuk aplikasi keuangan, program loyalitas, program imbalan dan preferensi pemegang kartu, kotak kaca mata, kaca mata (eyeglasses), kaca mata (eyewear), kaca mata (spectacles), kaca mata pelindung matahari, kaca mata dan kaca mata olah raga, kaca mata renang, pelindung/perisai wajah, filter untuk masker pernapasan, pelampung untuk mandi dan berenang, bingkai dan lensa untuk kaca mata dan kacamata pelindung matahari, bingkai untuk kaca mata, kaca mata/goggle untuk digunakan olah raga, equalizer grafis, headphone, headset, helm (kecuali helm bersepeda), dudukan yang disesuaikan untuk ponsel , hologram, joystick untuk digunakan dengan komputer, bantalan lutut, perisai (shield) dan pelindung, tas pembawa laptop, penutup laptop, lensa untuk kaca mata (eyewear), kaca mata (spectacles) dan kaca mata pelindung matahari, pelampung penyelamat, jaket penyelamat dan pelampung, timbangan koper, pembawa data magnetik, disc perekam, magnet, kaca pembesar, stick memori, penutup ponsel, tali ponsel, pelindung mulut (karet pelindung), pemutar MP3 dan peralatan elektronik digital yang digenggam dan portabel untuk merekam, mengatur, mentransmisi, memanipulasi dan meninjau file teks, data, audio dan video, peralatan navigasi untuk kendaraan [komputer terpasang], odontoguard, mesin kantor, pedometer, stereo pribadi, peralatan telepon, kartu berlapis plastik memuat barang cetakan [berkode], steker, soket dan kontak lainnya [sambungan listrik], pengatur waktu yang dapat diprogram, alat pelindung untuk penggunaan pribadi terhadap kecelakaan, aksesoris dan pakaian pelindung, pakaian pelindung untuk menyelam, pakaian pelindung untuk peserta olah raga motor [untuk pencegahan kecelakaan], pakaian, tutup kepala dan alas kaki pelindung untuk digunakan dalam olah raga, kaca mata (glasses), kaca mata pelindung matahari dan kaca mata (goggles) pelindung, pemutar rekaman, alat pengendali jarak jauh, pakaian penyelamat keselamatan, peralatan navigasi satelit, kartu berkode keamanan, peluit sinyal, kartu berkode magnetik, kartu pembawa data elektronik , kartu chip, kaus kaki dipanasi dengan listrik, speaker, kabel speaker, tempat kaca mata, visor dan helm olah raga, tali dan kotak untuk kaca mata (eyewear) dan kaca mata pelindung matahari, kaca mata renang, instalasi, peralatan dan instrumen telekomunikasi, pesawat telepon, telepon, peralatan dan instrumen televisi, televisi, peralatan penyimpan digital, peralatan dan instrumen video, pemutar video disc, perangkat lunak video game , permainan video, mesin perekam video, program permainan video dan permainan virtual reality komputer, perangkat lunak permainan video dan permainan virtual reality komputer, virtual reality headset dan virtual reality helm, visual display unit, wearable video display monitor; jasa ritel, jasa ritel online, jasa grosir dan ritel penjualan melalui pos yang berhubungan dengan penjualan perkakas rumah tangga atau dapur dan wadah kecil, peralatan memasak dan peralatan makan, sisir dan spons, sikat, bahan pembuat sikat, barang untuk membersihkan, kaca belum dikerjakan atau setengah dikerjakan, barang pecah belah, porselen dan barang tembikar, gelas bir, mangkuk dan piring, alat untuk menyikat, alat pembakar, tempat lilin, piringan tempat tadah lilin dari logam mulia, tempat lilin dari logam mulia, hiasan dari porselen, peralatan pembersih [dioperasikan secara manual], pengocok minuman koktail, teko kopi bukan listrik, tas pendingin, peralatan kosmetik, cangkir, barang porselen, botol minuman, sedotan untuk minum, patung kecil, alas setrikaan, pot bunga, botol air yang bisa dilipat, ekstraktor jus buah (dioperasikan secara manual), barang perlengkapan hadiah dan karya seni, semua terbuat dari porselen tulang (bone china), kristal porselen, tembikar, kaca, porselen atau terakota, wadah es, perangkap serangga, tempat air dan bejana air minum, cerek, kotak makan siang, patung miniatur, tempat pencampur [bukan listrik] untuk mencampur minuman , tempat pencampur secara manual [pengocok koktail], mangkok, hiasan, keranjang piknik yang dilengkapi piring, piring, sedotan untuk minum yang dapat digunakan kembali, sedotan yang dapat digunakan kembali, botol pengocok, botol untuk olah raga, wol baja, wadah penyimpanan untuk makanan, wadah penyimpanan untuk keperluan rumah tangga, sedotan, mug bukan dari logam mulia, tas yang diisolasi secara termal untuk keperluan rumah tangga atau dapur atau digunakan untuk mengangkut dan menyimpan makanan dan minuman, wadah yang diisolasi secara termal untuk makanan, termos yang diisolasi secara termal untuk keperluan rumah tangga, sikat gigi, tusuk gigi, vas dan kendi, botol air, kaleng penyiram tanaman, barang untuk berkebun, karya seni, tali tambang dan tali, jaring,

tenda dan terpal, awning dari bahan tekstil atau sintetis, layar, karung untuk pengangkutan dan penyimpanan bahan dalam bentuk curah, bahan pelapis, bantalan dan pengisi kecuali dari kertas, karton, karet atau plastik, penutup tidak terpasang, bahan tekstil berserat kasar dan bahan penggantinya, benang dan benang untuk keperluan tekstil, tekstil dan pengganti tekstil, linen keperluan rumah tangga, tirai tekstil atau plastik, seprei, kain tempat tidur, flanel, handuk, penutup meja, kantong tidur; jasa ritel, jasa ritel online, jasa grosir dan ritel penjualan melalui pos yang berhubungan dengan penjualan sepatu roda, papan layar, pelindung tulang kering untuk penggunaan atletik, bantalan tulang kering [alat olah raga], papan luncur, papan selancar, papan seluncur salju, ski, sepatu roda, bola snooker dan tongkat snooker, meja snooker, suvenir, tas olah raga, aksesoris dan perlengkapan olah raga, sarung tangan untuk olah raga, sepeda stasioner untuk latihan fisik, pelindung perut [disesuaikan untuk digunakan dalam olah raga tertentu], bahan senar untuk raket olah raga, pita/band penyerap keringat untuk raket, kolam renang [alat bermain], jaring dan tiang tenis, tas termal tenis, tongkat mainan bercahaya, patung miniatur mainan, truk mainan, peralatan latihan yang digunakan berkaitan dengan sepak bola, peluit, pelindung pergelangan tangan yang digunakan atletik, daging, ikan, unggas dan binatang buruan, ekstrak daging, buah dan sayuran yang diawetkan, dibekukan, dikeringkan dan dimasak, jeli, selai, saus buah, telur, susu, keju, mentega, yoghurt dan produk susu lainnya, minyak dan lemak untuk makanan, keripik kentang, makanan yang telah diolah, sediaan protein dalam bentuk batangan untuk konsumsi manusia, makanan ringan berbentuk batang [bahan makanan], kopi, teh, kokoa dan kopi buatan, beras, pasta dan mie, tapioka dan sagu, tepung dan sediaan terbuat dari sereal, roti, kue dan gula-gula, cokelat, es krim, sorbet dan es yang dapat dimakan lainnya, gula, madu, sirup, ragi, bubuk pengembang, garam, bumbu, rempah-rempah, tumbuh-tumbuhan (herba) yang diawetkan, cuka, saus dan bumbu lainnya, es (air beku), makanan berenergi berbentuk batang, bubuk instan untuk membuat minuman beraroma, bubuk untuk membuat minuman, makanan sereal protein berbentuk batang, makanan ringan protein berbentuk batang, makanan ringan berbentuk batang (bahan makanan), makanan ringan, produk pertanian, akuakultur, hortikultura dan kehutanan yang belum diolah dan mentah, biji-bijian dan padi-padian yang belum diolah dan mentah, buah dan sayuran segar, tumbuh-tumbuhan (herba) segar , tanaman dan bunga alami, umbi-umbian, bibit dan benih untuk ditanam, hewan hidup, bahan makanan dan minuman untuk hewan, malt, bir, minuman tidak mengandung alkohol, air mineral dan air soda, minuman buah dan jus buah, sirup dan sediaan tidak mengandung alkohol lainnya untuk membuat minuman, minuman untuk membantu melangsingkan tubuh [bukan untuk keperluan medis], cordial, minuman energi, minuman energi yang mengandung kafein, minuman energi untuk olahragawan dan atlet, minuman berkarbonasi yang beraroma, minuman isotonik [bukan untuk keperluan medis], sediaan untuk membuat minuman tidak mengandung alkohol, seltzer [minuman], shandy, sorbet [minuman], minuman olah raga, minuman beralkohol, sediaan alkohol untuk membuat minuman, tembakau dan pengganti tembakau, rokok dan cerutu, rokok elektronik dan vaporizer oral untuk perokok , barang-barang keperluan perokok, korek api; jasa toko retail secara online berupa rekaman suara musikal, rekaman suara musikal yang dapat diunduh, T-shirt, pakaian, penutup kepala, dan alas kaki; jasa-jasa grosir terkait kosmetik-kosmetik, sabun-sabun, parfum-parfum, perhiasan-perhiasan, alat tulis, produk-produk kertas, stiker tato, kulit dan imitasi kulit, tas-tas bepergian, tas-tas tangan, dompet-dompet, dompet, tempat kunci, peralatan rumah tangga dan dapur, barang-barang tekstil, pakaian, alas kaki, tutup kepala, pakaian dalam, pakaian renang, syal, lencana-lencana untuk dipakai, hiasan untuk rambut, permainan, mainan, barang-barang mainan (playthings) atau untuk bermain dan barang olahraga; jasa-jasa ritel dan grosir online terkait kosmetik-kosmetik, sabun-sabun, parfum-parfum, perhiasan-perhiasan, alat tulis, produk-produk kertas, stiker tattoo, kulit dan imitasi kulit, tas-tas bepergian, tas-tas tangan, dompet-dompet, dompet, tempat kunci, peralatan rumah tangga dan dapur, barang-barang tekstil, pakaian, alas kaki, tutup kepala, pakaian dalam, pakaian renang, syal, lencana-lencana untuk dipakai, hiasan untuk rambut, permainan, mainan, barang-barang mainan (playthings) atau untuk bermain dan barang olahraga; jasa-jasa ritel dan grosir yang disediakan melalui perangkat lunak yang dapat diunduh termasuk aplikasi seluler terkait kosmetik-kosmetik, sabun-sabun, parfum-parfum, perhiasan-perhiasan, alat tulis, produk-produk kertas, stiker tato, kulit dan imitasi kulit, tas-tas bepergian, tas-tas tangan, dompet-dompet, dompet, tempat kunci, peralatan rumah tangga dan dapur, barang-barang tekstil, pakaian, alas kaki, tutup kepala, pakaian dalam, pakaian renang, syal, lencana-lencana untuk dipakai, hiasan untuk rambut, permainan, mainan, barang-barang mainan (playthings) atau untuk bermain dan barang olahraga; jasa-jasa toko ritel terkait kosmetik-kosmetik, sabun-sabun, parfum-parfum, perhiasan-perhiasan, alat tulis, produk-produk kertas, stiker tato, kulit dan imitasi kulit, tas-tas bepergian, tas-tas tangan, dompet-dompet, dompet, tempat kunci, peralatan rumah tangga dan dapur, barang-barang tekstil, pakaian, alas kaki, tutup kepala, pakaian dalam, pakaian renang, syal, lencana-lencana untuk dipakai, hiasan untuk rambut, permainan, mainan, barang-barang mainan (playthings) atau untuk bermain dan barang olahraga; layanan distribusi di bidang pakaian; layanan eceran atau grosir untuk alas kaki; layanan eceran atau grosir untuk pakaian; layanan eceran atau grosir untuk tas; layanan eceran atau grosir untuk tas dan kantong; layanan grosir penjualan aksesoris tas, gelang, cincin; layanan grosir untuk tas; layanan grosir yang berkaitan dengan pakaian; layanan grosir yang berkaitan dengan tas; layanan iklan dan manajemen untuk penjualan gelas, kotak makan siang dan wadah makanan, pakaian, tutup kepala yaitu, kemeja (dengan atau tanpa kerah dan/atau lengan), celana (celana pendek atau panjang), rok, gaun, kaus kaki, jaket (dengan atau tanpa tudung), sapu tangan, pita, topi (hats), topi (caps), visor, sepatu, sandal dan sandal selop, permainan, mainan dan alat permainan, alat olahraga, dekorasi, mainan figur yang dapat dikoleksi, boneka, mainan mekanik, mainan mewah, mainan boneka, mainan tokoh aksi, jam tangan mainan; layanan iklan yang berkaitan dengan pakaian; layanan pakaian eceran disediakan oleh departement store; layanan pemesanan eceran melalui pos untuk pakaian; layanan pemesanan melalui pos untuk aksesori pakaian; layanan pemesanan melalui pos untuk pakaian dan aksesori pakaian; layanan penjualan eceran (atau grosir) dan layanan penjualan ritel yang disediakan pada media (internet), seluler, nirkabel atau jarak jauh yang terhubung (belanja korespondensi, belanja rumah) media untuk pakaian, aksesoris pakaian, sepatu, aksesoris untuk sepatu, topi, produk dan aksesoris optik, barang dan perlengkapan olahraga, tas olahraga serbaguna, barang dan aksesoris olahraga dan kebugaran; pengelompokan atas nama pihak ketiga dari berbagai produk (tidak termasuk transportasi mereka) yaitu pakaian, aksesoris pakaian, sepatu, aksesoris untuk sepatu, topi, produk dan aksesoris optik, barang dan peralatan olahraga, tas olahraga serbaguna, barang olahraga dan kebugaran dan aksesoris, memungkinkan pelanggan untuk melihat dan membelinya secara praktis; layanan periklanan dan manajeman untuk penjualan dari tempat minuman, kotak makan siang dan wadah makanan, pakaian, penutup kepala, kemeja, kemeja berkerah, kemeja lengan panjang, t-shirt lengan pendek, celana, celana pendek, celana panjang, rok, gaun, kaos kaki, jaket, jaket berkerudung, topi-topi, topi dengan lidah yang menonjol berfungsi untuk melindungi dari sinar matahari (pakaian), sepatu, sandal, game, mainan dan mainan, artikel olahraga, dekorasi, tokoh mainan koleksi, boneka, mainan mekanik, boneka mainan berkarakter, boneka mainan, mainan action figure, jam tangan mainan; layanan ritel atau layanan grosiran untuk alas kaki; layanan ritel atau layanan grosiran untuk pakaian; layanan ritel atau layanan grosiran untuk tas dan kantong; layanan ritel dan grosir untuk berbagai barang, termasuk tetapi tidak terbatas pada kosmetik dan sediaan perlengkapan mandi, pasta gigi, wewangian, minyak esensial, sediaan pemutih dan bahan lain untuk keperluan binatu, sediaan pembersihan, sediaan pemolesan, sediaan penggosok, sediaan abrasif, kosmetik, sabun, sabun mandi, sediaan kosmetik untuk mandi, sediaan perawatan kuku, kuku

palsu, stiker nail art, penghilang cat kuku, sediaan make-up, sediaan kosmetik untuk bulu mata, bulu mata palsu, perekat untuk membubuhkan bulu mata palsu, sediaan pengharum ruangan, deodoran untuk manusia atau untuk hewan, sediaan perawatan rambut, sampo, losion rambut, pembilasan rambut [kondisioner sampo], krim rambut, hair spray, pewarna rambut, sediaan mandi, sediaan cukur, sediaan berjemur [kosmetik], gel pijat, sediaan farmasi, sediaan dokter hewan, sediaan sanitasi dan persediaan medis, peralatan elektronik rumah tangga, alat keperluan makan, kacamata dan kacamata hitam, peralatan untuk penerangan dan pemanasan, logam mulia dan paduannya, perhiasan, batu mulia dan semi mulia, instrumen horologis dan kronometrik, alat tulis, kulit dan imitasi dari kulit, koper dan tas, kantong, payung dan payung matahari, furnitur, peralatan dan wadah rumah tangga atau dapur, gelas, porselen dan gerabah, peralatan kosmetik dan toilet, linen rumah tangga, handuk, pakaian, alas kaki, tutup kepala, karpet, permainan, mainan dan alat permainan, makanan dan minuman, perlengkapan sehari-hari dan barang-barang pribadi; layanan ritel disediakan oleh butik pakaian; layanan ritel disediakan oleh toko pakaian; layanan ritel disediakan oleh toko pakaian diskon; layanan ritel online yang berkaitan dengan pakaian; layanan ritel online yang berkaitan dengan tas tangan; layanan ritel untuk alas kaki; layanan ritel untuk pakaian; layanan ritel untuk pakaian luar; layanan ritel untuk sepatu; layanan ritel untuk tas; layanan ritel untuk tas dan dompet kulit; layanan ritel yang berkaitan dengan alas kaki; layanan ritel yang berkaitan dengan pakaian; layanan ritel yang berkaitan dengan tas; layanan toko grosir dan toko ritel yang menampilkan pakaian, alas kaki; layanan toko grosir menampilkan alas kaki; layanan toko grosir menampilkan mantel (kecuali pakaian untuk penggunaan eksklusif untuk olahraga dan pakaian tradisional Korea); layanan toko grosir menampilkan pakaian; layanan toko grosir menampilkan tas; layanan toko grosir online yang menampilkan alas kaki; layanan toko grosir online yang menampilkan pakaian; layanan toko grosir online yang menampilkan tas; layanan toko ritel dan layanan toko ritel online yang menampilkan pakaian, alas kaki, tutup kepala, artikel olahraga, alat tulis, alat untuk merekam, transmisi dan reproduksi suara dan gambar, buku, koran, majalah, publikasi, permainan video, mainan, boneka, lencana semua jenis, gantungan kunci, tiket, jam tangan dan perhiasan, tas, koper, tas kerja, payung, bendera dan panji-panji, minuman beralkohol dan non-alkohol, gula-gula, produk hiburan dan pendidikan interaktif, disk kompak interaktif, CD-ROM dan permainan komputer, dapat diunduh aplikasi seluler, dan program komputer; layanan toko ritel menampilkan alas kaki; layanan toko ritel menampilkan alas kaki untuk pria dan wanita; layanan toko ritel menampilkan pakaian; layanan toko ritel menampilkan sandal; layanan toko ritel menampilkan tas; layanan toko ritel on-line yang menampilkan pakaian; layanan toko ritel on-line yang menampilkan produk kosmetik dan kecantikan, pakaian dan aksesoris; layanan toko ritel online yang menampilkan alas kaki; layanan toko ritel online yang menampilkan tas; layanan toko ritel yang menampilkan komputer, produk elektronik dan hiburan, peralatan telekomunikasi, ponsel, perangkat elektronik digital genggam, dan elektronik konsumen lainnya, perangkat lunak komputer, dan aksesori, periferal, suku cadang, dan tas jinjing untuk produk yang dijual, disediakan melalui jaringan Internet dan jaringan komputer, jaringan elektronik dan jaringan komunikasi lainnya; mempromosikan barang dan jasa yang dibuat atau diberikan di Taiwan oleh orang lain, dengan penyebaran materi iklan, dengan mengatur dan melakukan pameran barang dan jasa tersebut, dan dengan distribusi T-shirt, tas belanja dan hadiah promosi lainnya; organisasi peragaan busana untuk tujuan komersial; organisasi peragaan busana untuk tujuan promosi; pengaturan peragaan busana untuk keperluan promosi; pengaturan peragaan busana untuk tujuan promosi; penjualan busana muslim melalui internet / online; penyatuan pada satu tempat untuk pakaian, pakaian olahraga, sepatu, koper dan tas bepergian, aksesori busana, perabotan, penerangan, penutup lantai, peralatan dapur dan peralatan masak, pakaian dalam dan perhiasan, sehingga memungkinkan pelanggan untuk dengan mudah melihat dan membeli barang-barang tersebut; penyediaan jasa ritel melalui pemesanan dengan katalog melalui pos yang berkaitan dengan pakaian, tutup kepala dan alas kaki, perhiasan, jam tangan, aksesoris mode, tekstil, kosmetik, sediaan untuk perlengkapan mandi yang tidak mengandung obat, produk perawatan, peralatan perawatan, peralatan mandi yang tidak mengandung obat [kosmetik], kacamata, tempat untuk membawa, barang dari kulit, tempat dan penutup untuk telepon genggam, tablet, laptop, koper, label untuk koper, tempat dan penutup paspor, dompet, tas tangan dan segala macam tas, buku, lilin, perlengkapan audio, perangkat pendengar yang diletakkan di kepala, tempat pengeras suara, pengeras suara nirkabel, perangkat pendengar yang diletakkan di dalam telinga; perencanaan dan pameran peragaan busana untuk tujuan promosi; ritel kartu prabayar pihak ketiga untuk pembelian pakaian; sponsor promosi dari industri pakaian intim; toko busana muslim; toko grosir online dan layanan toko ritel online yang menampilkan pakaian, alas kaki; toko ritel online dalam bidang pakaian; toko-toko ritel, pesanan melalui pos dan layanan-layanan toko ritel online yang menampilkan cokelat dan minuman berasal dari teh, biji kopi, kopi bubuk, produk-produk cokelat, teh loose dan kantong teh, produk terkait kopi dan teh, bermacam-macam rasa teh, sirup dan saus-saus, skala, kertas filter, t-shirt, pakaian, tutup kepala, alas kaki, aksesoris-aksesoris pakaian, mug, gelas-gelas, alat makan, gantungan kunci, alat tulis, tas-tas, peralatan-peralatan dan wadah-wadah dapur atau rumah tangga, filter-filter kopi listrik, mesin-mesin kopi listrik, penapis-penapis kopi listrik, peralatan pembuat kopi, persiapan-persiapan pembersih perlengkapan dan peralatan kopi===

210	Nomor Permohonan	:	JID2021044272
220	Tanggal Penerimaan	:	01/07/2021 07:08:44
320	Prioritas	:	
730	Nama Pemohon	:	Surachmanuddin, S.M., S.H., M.H.
	Alamat Pemohon	:	BTP Blok AE No. 799, RT. 003 RW. 003, Kelurahan Paccerakang, Kecamatan Biringkanaya, Kota Makassar, Sulawesi Selatan, 90241., Kota Makassar, Sulawesi Selatan, 90241
740	Nama Kuasa	:	Anggi Avianica Putri S.E.
	Alamat Kuasa	:	Jalan Griya Pratama III Blok IV No. 14, Kelurahan Pegangsaan Dua, Kecamatan Kelapa Gading, Kota Jakarta Utara, Daerah Khusus Ibukota Jakarta, 14250.
	Tipe Merek	:	Merek Kata dan Lukisan
	Nama Merek	:	KLINIK SUAMI PERKASA
566	Arti Bahasa	:	Tidak Ada Terjemahan
591	Uraian Warna	:	Emas/Gold, Hitam, Putih
511	Kelas Barang/Jasa	:	44

540 Etiket



510 Uraian Barang/Jasa : ===Analisis RNA atau DNA untuk diagnosis dan prognosis kanker; Apotek; Budidaya Bunga; Budidaya jamur; Chiropractic; Dokter gigi; Jasa Layanan kesehatan Rumah Terapi untuk mengobati penyakit dimana pasien dapat mengobati dirinya sendiri dirumah dengan cara metode pengobatan terapi manual rasional empiris dengan penggabungan 3 spesialistik ortopedi, neurologi, dan hematologi sehingga kesembuhan bisa dirasakan pasien secara holistik dan pemulihan spontan; Jasa Operasi katarak mata; Jasa Penyembuhan mata; Jasa Psikolog; Jasa Tambak Ikan Gurame; Jasa bedah plastik; Jasa bidan; Jasa budidaya ikan; Jasa fisioterapi; Jasa informasi dan konsultasi pertanian terkait dengan praktik agrikultur dan pertanian (farming), yaitu, jasa terkait dengan pemilihan benih, penanaman tanaman, dan penerapan bahan kimia pertanian dan pupuk untuk produksi tanaman; Jasa inseminasi buatan; Jasa keperawatan; Jasa konsultasi kesehatan mengenai Ibu, bayi dan anak-anak; Jasa konsultasi pertanian, termasuk jasa konsultasi pertanian yang disediakan lewat internet; Jasa konsultasi yang berhubungan dengan perawatan mulut/oral care; Jasa layanan konsultasi yang berkaitan dengan perawatan kesehatan dengan terapi; Jasa layanan perawatan kesehatan melalui terapi di rumah terapi; Jasa make-up; Jasa nasehat yang berhubungan dengan diet.; Jasa pelayanan rumah bersalin; Jasa pemberian nasehat terkait kesehatan dan kesejahteraan; Jasa pemberian saran sehubungan dengan obat-obatan China; Jasa penyediaan advis/saran dalam bidang medis dan nutrisi.; Jasa perawatan bayi dan anak-anak; Jasa perawatan hewan peliharaan; Jasa perawatan kesehatan; Jasa perawatan kesehatan intra-oral; Jasa perawatan kulit; Jasa perkebunan kelapa sawit; Jasa pijat; Jasa rias pengantin; Jasa rumah keperawatan geriatri; Jasa spa kesehatan; Jasa tes psikologis termasuk jasa penilaian tes dan melaporkan setelahnya jasa informasi, nasihat, konsultasi dan pendukung yang berhubungan dengan semua yang tersebut di atas; Jasa-jasa dibidang evakuasi medis, pertolongan medis; Klinik Mata; Klinik kecantikan; Klinik medikal; Komunitas pendonor darah; Konseling yang berkaitan dengan terapi manual rasional empiris dengan penggabungan 3 spesialistik Ortopedi, Neurologi, dan Hematologi secara holistik; Layanan Creambath; Layanan Klinik Dokter Spesialis Kulit dan Kelamin; Layanan bantuan bedah; Layanan bantuan medis yang berupa informasi medis yang diberikan untuk dan antara profesional medis melalui Internet dan jaringan komputer global melalui penggunaan gambar medis yang diarsip dan sistem penyimpanan dan pencarian data; Layanan blow rambut; Layanan klinik medis yang menyediakan obat-obatan China, perawatan kesehatan sehubungan dengan obat-obatan China; Layanan konseling di bidang kesehatan, kebugaran, dan nutrisi yang disediakan untuk pemegang polis asuransi jiwa dan kesehatan; Layanan konsultasi dan konseling dalam bidang obat pencegahan; Layanan konsultasi di bidang pengurangan berat badan, perencanaan diet, dan pengelolaan berat badan; Layanan mandi Turki; Layanan pengawasan di bidang pengurangan berat badan, perencanaan diet, dan pengelolaan berat badan; Layanan pengelolaan berat badan, yaitu, menyediakan program penurunan berat badan dan pemeliharaan berat badan; Layanan perawatan bulu mata palsu; Layanan perawatan bungkus tubuh thalasso; Layanan perawatan kesehatan; Layanan perawatan kulit; Layanan perencanaan diet pengurangan berat badan; Layanan pertanian, akuakultur, hortikultura, dan kehutanan; Layanan seni menghias kuku; Layanan sinar-X; Layanan spa (Colon hydrotherapy); Layanan spa (Colonic Irrigation); Layanan sulam alis; Layanan sulam bibir; Layanan sulam garis mata; Layanan teknisi sinar-X; Layanan totok wajah; Layanan tukang cukur; Memberikan informasi kesehatan; Memberikan informasi medis atau terapeutik, dan layanan konsultasi dan konsultasi yang berkaitan dengan layanan ini; Menyediakan berita mengenai acara yang berkaitan dengan medis dan kesehatan melalui Internet; Menyediakan informasi dan analisis kesehatan yang berupa kinerja dan kualitas layanan yang disediakan oleh rumah sakit dan profesional medis; Menyediakan informasi di bidang kesehatan, kebugaran, dan nutrisi untuk pemegang polis asuransi jiwa dan kesehatan; Menyediakan informasi melalui Internet dalam bidang perawatan kesehatan, yaitu, menyediakan berita dan informasi mengenai topik yang berkaitan dengan perawatan kesehatan kepada pelanggan seperti dokter dan profesi perawatan kesehatan lainnya; Menyediakan informasi melalui situs web, yaitu, informasi tentang pengelolaan berat badan; Menyediakan informasi terkait kesehatan, kebugaran, dan nutrisi melalui sebuah situs web untuk pemegang polis asuransi jiwa dan kesehatan; Ngeluku (Membajak Sawah); Pemeriksaan X-ray untuk keperluan medis; Pengujian kebugaran.; Pengujian medis, diagnosis medis, pembedahan, dan perawatan medis dengan pemantauan jarak jauh atau operasi jarak jauh dengan peralatan dan instrumen medis atau kedokteran hewan; Penyebaran pupuk dan bahan kimia untuk pertanian lain dari udara dan di permukaan tanah; Penyediaan fasilitas-fasilitas untuk mandi matahari; Penyediaan mandi uap panas; Penyewaan bidet; Penyewaan fasilitas sanitasi; Penyewaan peralatan dan instrumen medis atau kedokteran hewan; Perawatan kebersihan dan kecantikan bagi manusia; Perawatan kecantikan; Perawatan kesehatan dan kecantikan untuk manusia atau hewan; Peternakan; Pijat Bali; Pijat Burma; Pijat ala Hawaii; Pijat ala Thailand; Pusat kesehatan; Pusat kesehatan medis; Retret kesehatan; Ronce (Mengarang Bunga); Rumah perawatan; Rumah perawatan untuk orang lanjut usia; Rumah sakit; Rumah sakit Ibu dan Anak; Rumah sakit hewan ; Rumah sakit jasa pembuahan dalam tabung; Rumah sakit kekhususan; Rumah sakit umum; Rumah sakit untuk pemulihan; Rumah yang digunakan untuk pemulihan pasien setelah sakit; Salon perawatan kulit; Salon untuk muslimah; Skrining DNA untuk keperluan medis; Terapi Ayurvedic; Terapi Bermain; Terapi Bermain dengan metode tidak langsung; Terapi bermain yang dapat diikuti oleh anak-anak hingga orang dewasa dengan media mainan; Terapi meditasi; Tes diagnostik medis atau uji laboratorium klinis; Toko bunga; akupresur; akupunktur; analisis medis untuk diagnosis dan perawatan orang; analisis perilaku untuk keperluan medis; asuhan keperawatan; bantuan dokter hewan; bantuan gigi; bantuan medis; bantuan medis darurat; bedah kosmetik; bedah kosmetik dan plastik; berkebun; budidaya tanaman; chiropractic, fisioterapi, akupunktur, osteopati, kedokteran olahraga, pijat dan layanan paramedis; desain dan pemeliharaan kebun; desain lansekap berkebun untuk orang lain; desain lansekap dan layanan berkebun; desain lanskap; desain taman; donasi sperma; donor darah; elektrolisis kosmetik; fisioterapi [terapi fisik]; gulma membunuh dan memberikan informasi yang berkaitan dengannya; hair removal dengan elektrolisis; hama memusnahkan hortikultura; hama memusnahkan untuk budidaya; hama memusnahkan untuk kehutanan; hama memusnahkan untuk pertanian; hama pemusnahan untuk pertanian, akuakultur, hortikultura dan kehutanan; higienis dan perawatan kecantikan untuk manusia; hortikultura; implantasi rambut; informasi medis; informasi yang berkaitan dengan pijat; informasi, nasihat dan konsultasi yang berhubungan dengan kesehatan, kebersihan dan jasa perawatan kecantikan; jasa akuakultur; jasa akuakultur, yaitu, layanan pertanian hidroponik; jasa analisis laboratorium yang berkaitan dengan perawatan hewan; jasa aromaterapi; jasa belanja individual untuk orang lain; jasa budidaya, yaitu jasa budidaya kehidupan laut; jasa desain bunga; jasa desain penataan bunga; jasa farmasi untuk resep kecantikan; jasa kecantikan, yaitu layanan dermatologi estetika dan layanan dermatologi kosmetik; jasa kehutanan; jasa khitan/sunat; jasa khitan/sunat plus hypnosis; jasa klinik; jasa konsultasi kebugaran, perawatan kesehatan, diet, olahraga dan gaya hidup; jasa konsultasi kecantikan; jasa konsultasi yang berkaitan dengan penampilan pribadi (rambut, kecantikan, kosmetik); jasa nasihat farmasi; jasa pembentukan alis; jasa pemberian nasehat gizi; jasa pembibitan kuda; jasa pemijatan; jasa penata gaya pribadi; jasa pengembangbiakan domba; jasa perawatan bungkus tubuh ganggang; jasa perawatan kesehatan dan kecantikan; jasa perawatan kosmetik untuk rambut; jasa perawatan muka; jasa perawatan obat menghilangkan rambut; jasa perawatan pribadi (perawatan medis, kesehatan, kebersihan dan perawatan kecantikan); jasa perawatan tubuh; jasa pertanian; jasa pertanian, hortikultura, dan kehutanan

yang berkaitan dengan reklamasi lahan kritis industri; jasa peternakan; jasa peternakan kuda yang berkaitan dengan pengembangbiakan kuda; jasa salon kecantikan; jasa salon kecantikan dan perawatan kecantikan; jasa sauna; jasa seorang psikolog; jasa spa; jasa spa, yaitu, jasa kesehatan, kebersihan, perawatan kecantikan dan kondisi kesehatan yang baik untuk raga dan rohani; jasa tata rias kosmetik; jasa terapi; jasa terapi dan perawatan kecantikan; jasa terapi penyembuhan; jasa tes psikologi online; jasa waxing tubuh untuk tubuh manusia; jasa yang berkaitan dengan perawatan kecantikan; jasa-jasa dibidang kedokteran dan kesehatan; jasa-jasa informasi ilmu kedokteran; jasa-jasa informasi mengenai pharmasi, hasil-hasil ilmu kedokteran dan hasil-hasil darah; jasa-jasa informasi perawatan kesehatan; jasa-jasa penasehatan dan konsultansi ilmu kedokteran, pharmasi, dan hasil-hasil darah; jasa-jasa penasehatan hasil panen yang berkaitan dengan pertanian dan perkebunan; jasa-jasa penasehatan ilmu kedokteran; jasa-jasa pengujian dan penapisan (screening) ilmu kedokteran; jasa-jasa pengujian ilmu kedokteran atas plasma darah manusia; jasa-jasa pengumpulan, pengolahan dan pengujian darah manusia dan plasma; jasa-jasa penyanggaan pasien-pasien; jasa-jasa pusat pengumpulan peng-operasian darah dan plasma; jasa-jasa yang terkait dengan khitan/sunat; kecantikan untuk hewan; kedokteran gigi; keperawatan, medis; klinik khitan/sunat; konseling dan konsultasi gaya hidup untuk keperluan medis; konseling di bidang kesehatan mental dan kesejahteraan; konseling gaya hidup; konseling genetik; konseling gizi; konseling kesehatan; konseling kesehatan masyarakat; konseling medis; konseling medis yang berkaitan dengan stres; konseling psikologis; konseling psikologis dan gaya hidup; konseling psikologis staf; konseling yang berkaitan dengan psikologi holistik dan terapi okupasi; konseling yang berkaitan dengan terapi okupasi; konsultasi bantuan medis yang diberikan oleh dokter dan tenaga medis khusus lainnya; konsultasi di bidang kosmetik; konsultasi di bidang nutrisi; konsultasi di bidang perawatan tubuh dan kecantikan; konsultasi di bidang pertanian, hortikultura dan kehutanan; konsultasi disediakan melalui Internet di bidang perawatan tubuh dan kecantikan; konsultasi farmasi; konsultasi gizi; konsultasi gizi dan diet; konsultasi kecantikan; konsultasi kejiwaan; konsultasi kesehatan; konsultasi make-up dan layanan aplikasi; konsultasi medis; konsultasi medis dan farmasi; konsultasi medis untuk memilih kursi roda yang sesuai, toilet, kerekan yang tidak valid, bingkai berjalan dan tempat tidur; konsultasi medis yang berkaitan dengan gangguan pendengaran; konsultasi medis, obat-obatan dan farmasi; konsultasi naturopati; konsultasi perawatan kesehatan di bidang terapi okupasi; konsultasi pertanian; konsultasi profesional di bidang penilaian risiko kesehatan, nutrisi, makanan, hidrasi tubuh dan kesejahteraan fisik dan psikologis, termasuk advis mengenai diet; konsultasi profesional di bidang pupuk dan persiapan pertanian lainnya; konsultasi profesional di bidang teknologi medis, bedah medis dan ortopedi; konsultasi psikologis; konsultasi psikologis dan medis; konsultasi teknis di bidang memberi makan dan memelihara ikan, udang, dan kehidupan laut lain yang dibudidayakan di pertanian; konsultasi terkait penanaman pohon; konsultasi yang berkaitan dengan budidaya tanaman; konsultasi yang berkaitan dengan desain lansekap; konsultasi yang berkaitan dengan hortikultura; konsultasi yang berkaitan dengan penanaman pohon, hortikultura, dan jasa desain lansekap; konsultasi yang berkaitan dengan perawatan kecantikan; konsultasi yang berkaitan dengan produk farmasi dan medis; konsultasi yang berkaitan dengan psikologi integral; konsultasi yang berkaitan dengan tes pendengaran; kontrol gulma; layanan ahli kacamata; layanan ahli kecantikan; layanan analisis dan perawatan medis yang berkaitan dengan perawatan pasien; layanan analisis kosmetik untuk menentukan kosmetik yang paling tepat untuk digunakan dengan bentuk wajah dan warna kulit seseorang; layanan analisis laboratorium yang berkaitan dengan perawatan orang; layanan analisis medis untuk diagnosis dan prognosis kanker; layanan analisis medis untuk diagnosis kanker; layanan analisis medis untuk tujuan diagnostik dan perawatan yang disediakan oleh laboratorium medis; layanan analisis medis untuk tujuan diagnostik yang disediakan oleh laboratorium medis; layanan analisis medis untuk tujuan perawatan yang disediakan oleh laboratorium medis; layanan analisis medis yang berkaitan dengan perawatan orang; layanan analisis medis yang berkaitan dengan perawatan orang yang disediakan oleh laboratorium medis; layanan analisis medis yang berkaitan dengan perawatan pasien; layanan aplikasi make-up; layanan apotek apotek; layanan aromaterapi; layanan bank darah; layanan bank darah tali pusat; layanan bank jaringan manusia; layanan bank mata; layanan bank sel induk; layanan bank sperma; layanan bantuan keperawatan di rumah; layanan berkebun dan memotong rumput; layanan bidan; layanan budidaya tanaman; layanan chiropraktik hewan; layanan chiropraktik seluler; layanan chiropraktik untuk anak-anak; layanan chiropraktik untuk hewan; layanan chiropraktik untuk individu dengan penyakit kronis; layanan chiropraktik untuk orang dewasa; layanan cryosauna; layanan cryotherapy; layanan dari dokter homeopati; layanan dermatologi; layanan dermatologis untuk merawat kondisi kulit; layanan diagnosis penyakit; layanan diagnosis psikologis; layanan diagnostik medis; layanan diagnostik medis [pengujian dan analisis]; layanan diagnostik medis dan bedah; layanan dokter; layanan dokter gigi; layanan donasi sperma manusia; layanan drainase limfatik; layanan ekstensi bulu mata; layanan elektrolisis dan obat menghilangkan rambut; layanan evaluasi medis; layanan evaluasi medis untuk pasien yang menerima rehabilitasi untuk tujuan memandu pengobatan dan menilai efektivitas; layanan flebotomi; layanan ginekologi; layanan hair removal dan reduksi permanen; layanan hair removal pribadi; layanan informasi medis dan kedokteran hewan yang disediakan melalui Internet; layanan informasi medis disediakan melalui Internet; layanan informasi terkait lensa kontak dan kacamata; layanan informasi veteriner disediakan melalui Internet; layanan inseminasi buatan; layanan inseminasi buatan untuk hewan; layanan kebersihan gigi; layanan kebidanan; layanan kebidanan dan ginekologi; layanan kebugaran (wellness) perusahaan, yaitu, memberikan bantuan dan konsultasi kepada klien perusahaan untuk membantu karyawan mereka membuat perubahan kesehatan, kebugaran (fitness), kebugaran (wellness) dan nutrisi/gizi dalam kehidupan sehari-hari mereka untuk meningkatkan kesehatan dalam sifat/yang bersifat layanan konsultasi kebugaran (wellness) dan kesehatan terkait; layanan kecantikan; layanan kecantikan dan perawatan rambut; layanan kecantikan wajah dan tubuh; layanan kedokteran gigi; layanan kedokteran gigi hewan; layanan kedokteran gigi kosmetik; layanan kedokteran gigi sedasi; layanan kedokteran hewan; layanan kedokteran hewan dan memberikan informasi yang berkaitan dengannya; layanan kejiwaan; layanan kemoterapi; layanan keperawatan anak; layanan keperawatan geriatri; layanan kesehatan mental; layanan kesehatan, yaitu, layanan untuk memungkinkan pengendalian (management) yang efektif dari satu atau lebih kondisi kronis; layanan klinik bedah plastik dan kosmetik; layanan klinik gigi; layanan klinik kesehatan; layanan klinik medis; layanan klinik medis keliling; layanan klinik perawatan medis dan kesehatan; layanan konseling di bidang kesehatan, kebugaran, dan nutrisi; layanan konseling di bidang kesehatan, nutrisi/gizi, dan kebugaran (wellness), yaitu, pelatihan kesehatan yang dipersonalisasi dan dukungan perubahan perilaku; layanan konseling di bidang pengurangan berat badan, perencanaan diet, dan pengelolaan berat badan; layanan konseling medis individual yang diberikan kepada pasien; layanan konseling psikologis di bidang olahraga; layanan konsultasi dan informasi yang berkaitan dengan produk biofarmasi; layanan konsultasi dan informasi yang berkaitan dengan produk farmasi; layanan konsultasi dan informasi yang berkaitan dengan produk medis; layanan konsultasi dan informasi yang disediakan melalui Internet yang berkaitan dengan produk farmasi; layanan konsultasi dan konsultasi nutrisi; layanan konsultasi dan konsultasi yang berkaitan dengan pengendalian gulma, hama dan hama di bidang pertanian, hortikultura, dan kehutanan; layanan konsultasi dan konsultasi yang berkaitan dengan penggunaan perawatan non-kimia untuk pertanian berkelanjutan dan hortikultura; layanan konsultasi dan konsultasi yang berkaitan dengan penggunaan pupuk di pertanian, hortikultura dan kehutanan; layanan konsultasi dan konsultasi yang berkaitan dengan penggunaan pupuk

kandang di pertanian, hortikultura dan kehutanan; layanan konsultasi dan konsultasi yang berkaitan dengan penggunaan pupuk pertanian dan hortikultura; layanan konsultasi dan konsultasi yang berkaitan dengan pertanian, hortikultura, dan kehutanan; layanan konsultasi dan nasehat di bidang perawatan kecantikan dan tata rambut; layanan konsultasi di bidang irigasi dan pemupukan; layanan konsultasi di bidang kesehatan; layanan konsultasi di bidang tata rias; layanan konsultasi diet; layanan konsultasi kecantikan; layanan konsultasi laktasi; layanan konsultasi rias online; layanan konsultasi rias yang disediakan secara online atau langsung; layanan konsultasi yang berkaitan dengan kesehatan; layanan konsultasi yang berkaitan dengan nutrisi; layanan konsultasi yang berkaitan dengan pengendalian berat badan; layanan konsultasi yang berkaitan dengan penurunan berat badan; layanan konsultasi yang berkaitan dengan peralatan dan instrumen medis; layanan konsultasi yang berkaitan dengan perawatan kecantikan; layanan konsultasi yang berkaitan dengan perawatan kesehatan; layanan konsultasi yang berkaitan dengan perawatan kulit; layanan konsultasi yang berkaitan dengan perawatan rambut; layanan konsultasi yang berkaitan dengan produk farmasi; layanan koreksi penglihatan laser; layanan kosmetik; layanan laboratorium medis untuk analisis sampel darah yang diambil dari pasien; layanan laboratorium medis untuk analisis sampel yang diambil dari pasien; layanan laser hair removal; layanan mandi hewan peliharaan; layanan manikur dan pedikur; layanan medis dan bedah; layanan medis dan kedokteran hewan; layanan medis dan kesehatan yang berkaitan dengan DNA, genetika, dan pengujian genetik; layanan medis dan perawatan kesehatan; layanan medis dan perawatan untuk orang tua; layanan medis di bidang diabetes; layanan medis di bidang fertilisasi in vitro; layanan medis di bidang nefrologi; layanan medis di bidang onkologi; layanan medis di bidang perawatan nyeri kronis; layanan medis di bidang radiologi dan kedokteran nuklir; layanan medis untuk perawatan kanker kulit; layanan medis yang berkaitan dengan pengangkatan, perawatan dan pemrosesan darah manusia; layanan medis yang berkaitan dengan pengangkatan, perawatan dan pemrosesan darah manusia, darah tali pusat, sel manusia, sel punca dan sumsum tulang; layanan medis yang berkaitan dengan pengangkatan, perawatan dan pemrosesan darah tali pusat; layanan medis yang berkaitan dengan pengangkatan, perawatan dan pemrosesan sel induk; layanan medis yang berkaitan dengan pengangkatan, perawatan dan pemrosesan sel manusia; layanan medis yang berkaitan dengan pengangkatan, perawatan dan pemrosesan sumsum tulang; layanan mematok tulang; layanan memotong rumput; layanan mengepang rambut; layanan microblading; layanan mikrodermabrasi; layanan obat menghilangkan rambut; layanan oftalmologi; layanan operasi penglihatan laser; layanan optometri; layanan ortodontik; layanan panggilan rumah medis; layanan panti jompo; layanan pas alat bantu dengar; layanan patologi yang berkaitan dengan perawatan orang; layanan pedikur; layanan pejantan dan pembiakan untuk anjing; layanan pejantan dan pembiakan untuk hewan; layanan pejantan dan pembiakan untuk kuda; layanan pejantan dan pembibitan untuk hewan peliharaan; layanan pejantan dan pembibitan untuk kucing; layanan pejantan dan pembibitan untuk ternak; layanan pejantan untuk hewan; layanan pejantan untuk kuda; layanan pejantan untuk ternak; layanan pelurusan rambut; layanan pemandian umum untuk keperluan kebersihan; layanan pemantauan jantung transtelephone; layanan pembiakan anjing; layanan pembibitan pohon; layanan pembibitan tanaman; layanan pemeriksaan medis; layanan pemesanan salon kecantikan untuk orang lain; layanan pemuliaan babi; layanan pemuliaan kucing; layanan pemuliaan ternak; layanan pemuliaan untuk hewan peliharaan; layanan pemupukan in vitro; layanan pemupukan in vitro untuk hewan; layanan pemutihan gigi; layanan penataan rambut dan salon kecantikan; layanan pencelupan alis; layanan pencelupan bulu mata; layanan pencitraan medis; layanan pengencangan kulit laser; layanan pengendalian hama untuk akuakultur; layanan pengendalian hama untuk hortikultura; layanan pengendalian hama untuk kehutanan; layanan pengendalian hama untuk pertanian; layanan pengendalian hama untuk pertanian, akuakultur, hortikultura, dan kehutanan; layanan pengendalian hama untuk pertanian, hortikultura atau kehutanan; layanan pengeriting bulu mata; layanan pengeriting rambut; layanan pengobatan alternatif; layanan pengobatan homeopati; layanan pengobatan olahraga; layanan pengujian mamografi; layanan pengujian medis untuk evaluasi kebugaran; layanan pengujian medis yang berkaitan dengan diagnosis dan perawatan penyakit; layanan pengujian psikologis; layanan penilaian dan pemeriksaan psikologis; layanan penilaian kesehatan individu; layanan penilaian psikologis; layanan penitipan siang hari klinik medis untuk anak-anak yang sakit; layanan penyamakan airbrush; layanan penyamakan airbrush untuk tubuh manusia; layanan penyamakan kulit airbrush; layanan penyamakan kulit kosmetik untuk manusia; layanan penyaringan kesehatan di bidang asma; layanan penyaringan kesehatan di bidang sleep apnea; layanan penyaringan kesehatan mental; layanan penyaringan kolonoskopi; layanan penyaringan medis di bidang apnea tidur; layanan penyaringan medis di bidang asma; layanan penyaringan medis yang berkaitan dengan penyakit kardiovaskular; layanan penyaringan obat pra-kerja; layanan penyaringan osteoporosis; layanan penyaringan penggunaan narkoba; layanan penyaringan vaskular; layanan penyaringan visi; layanan penyembuhan reiki; layanan penyemprotan penyemprotan; layanan penyesuaian lensa kontak dan lensa kacamata; layanan penyesuaian lensa optik; layanan perawatan anjing; layanan perawatan bedah; layanan perawatan body wrap minyak; layanan perawatan bungkus coklat tubuh; layanan perawatan bungkus lumpur; layanan perawatan bungkus selulit; layanan perawatan bungkus tanah liat; layanan perawatan bungkus tubuh herbal; layanan perawatan bungkus tubuh parafin; layanan perawatan bungkus tubuh pelangsing; layanan perawatan bungkus tubuh rumput laut; layanan perawatan ekstensi bulu mata; layanan perawatan ekstensi rambut; layanan perawatan gigi keliling; layanan perawatan halaman; layanan perawatan kecanduan; layanan perawatan kecantikan; layanan perawatan kecantikan disediakan oleh spa kesehatan; layanan perawatan kecantikan terutama untuk bulu mata; layanan perawatan kecantikan untuk hewan; layanan perawatan kesehatan dan kecantikan; layanan perawatan kesehatan dan kecantikan yang disediakan oleh sauna, salon kecantikan, sanatorium, salon tata rambut dan panti pijat; layanan perawatan kesehatan rumah; layanan perawatan kesehatan untuk membantu individu untuk berhenti merokok; layanan perawatan kesehatan untuk mengobati kanker; layanan perawatan kesehatan untuk mengobati penyakit Alzheimer; layanan perawatan kesehatan yang dikelola; layanan perawatan kesehatan yang disediakan oleh spa kesehatan; layanan perawatan kesehatan, yaitu, program kebugaran (wellness) dan pencegahan, program pengendalian (management) perawatan kesehatan, program pengendalian (management) penyakit dan program pengendalian (management) kondisi medis; layanan perawatan kesehatan, yaitu, program kesehatan yang terdiri dari aturan diet; layanan perawatan kesuburan manusia; layanan perawatan kosmetik; layanan perawatan kosmetik untuk tubuh; layanan perawatan kosmetik untuk tubuh, wajah dan rambut; layanan perawatan kuku; layanan perawatan medis disediakan oleh klinik dan rumah sakit; layanan perawatan medis yang disediakan oleh spa kesehatan; layanan perawatan pembungkus payudara; layanan perawatan penarikan untuk pecandu; layanan perawatan rambut; layanan perawatan selulit; layanan perawatan tanaman; layanan perawatan tangguh dalam sifat bantuan keperawatan; layanan perawatan tangguh dalam sifat bantuan perawatan di rumah; layanan perawatan tubuh kosmetik; layanan perawatan tubuh kosmetik yang disediakan oleh spa kesehatan; layanan perawatan wajah; layanan perawatan wajah dan tubuh; layanan perawatan wajah dan tubuh kosmetik; layanan peremajaan kulit dengan laser; layanan perlebahan lebah; layanan perming bulu mata; layanan pertanian serangga; layanan pertanian ternak; layanan pertanian, hortikultura dan kehutanan; layanan pewarnaan alis; layanan pewarnaan bulu mata; layanan pewarnaan rambut; layanan pijat kaki; layanan pijat refleksi; layanan pijat shiatsu; layanan psikologi individu dan kelompok; layanan psikoterapi dan terapi okupasi; layanan psikoterapis; layanan pusat kesehatan; layanan rawat jalan

dan rawat inap; layanan reboisasi; layanan rumah istirahat; layanan rumah kaca; layanan rumah konvensional; layanan rumah sakit; layanan rumah sakit hewan peliharaan; layanan salon airbrush tanning; layanan salon kecantikan; layanan salon kecantikan hewan peliharaan; layanan salon kecantikan untuk manusia; layanan salon kuku; layanan salon kuku (nail shops); layanan salon penataan rambut; layanan salon penataan rambut untuk wanita, pria dan anak-anak; layanan salon perawatan kulit; layanan salon rambut; layanan salon rambut (hair shops); layanan salon rambut untuk anak-anak; layanan salon rambut untuk anggota layanan militer; layanan salon rambut untuk pria; layanan salon rambut untuk wanita; layanan salon rambut untuk wanita, pria dan anak-anak; layanan salon seni menghias kuku (nail art shops); layanan salon tanning; layanan sanatorium; layanan sauna; layanan sedot lemak; layanan semprot tanning salon; layanan skrining diabetes; layanan skrining hepatitis; layanan skrining kanker paru-paru; layanan skrining kanker payudara; layanan skrining kanker prostat; layanan skrining kanker serviks; layanan skrining kanker testis; layanan skrining kanker usus; layanan skrining tekanan darah; layanan solarium; layanan spa; layanan spa kesehatan untuk kesehatan dan kebugaran tubuh dan jiwa; layanan spa kesehatan untuk kesehatan dan kebugaran tubuh dan jiwa yang ditawarkan di resor kesehatan; layanan spa kesehatan untuk kesehatan dan kebugaran tubuh dan jiwa yang menggabungkan layanan pijat, perawatan wajah dan tubuh, dan layanan perawatan tubuh kosmetik; layanan spa sehari; layanan suntanning buatan; layanan tato alis; layanan tato kosmetik; layanan telemedicine; layanan terapi; layanan terapi bekam; layanan terapi cahaya; layanan terapi insomnia; layanan terapi kecantikan; layanan terapi suara dan bicara; layanan threading alis; layanan tukang cukur; layanan tusuk gigi kosmetik; layanan tusuk jarum medis; layanan visagists; layanan waxing tubuh; layanan wisata medis dalam sifat perawatan gigi, layanan medis dan bedah; layanan wisata medis menjadi pengaturan perawatan medis di negara lain; layanan yang diberikan oleh ahli gizi; mandi hidroterapi; manikur; meditasi untuk kesehatan; melakukan pemeriksaan medis; melakukan penapisan untuk faktor risiko penyakit kardiovaskular; melakukan penilaian dan pemeriksaan psikologis; memberikan evaluasi dan konsultasi kebugaran (wellness); memberikan informasi di bidang kedokteran; memberikan informasi di bidang kesehatan dan kesejahteraan; memberikan informasi di bidang konseling dan perawatan psikologis; memberikan informasi di bidang ortodontik; memberikan informasi di bidang penataan rambut; memberikan informasi di bidang pencegahan kanker, skrining, diagnosis dan perawatan; memberikan informasi gizi tentang makanan untuk keperluan penurunan berat badan medis; memberikan informasi gizi tentang minuman untuk keperluan penurunan berat badan medis; memberikan informasi kepada pasien di bidang pemberian obat-obatan; memberikan informasi kesehatan melalui situs web; memberikan informasi kesehatan mental dan kebugaran; memberikan informasi medis; memberikan informasi medis di bidang dermatologi; memberikan informasi medis di bidang geriatri; memberikan informasi medis di bidang penurunan berat badan; memberikan informasi medis melalui situs web; memberikan informasi melalui internet di bidang diabetes; memberikan informasi mengenai identifikasi tanaman dan bunga untuk keperluan hortikultura; memberikan informasi on-line yang berkaitan dengan pencegahan penyakit jantung dan stroke; memberikan informasi online tentang layanan medis; memberikan informasi perawatan kesehatan melalui jaringan komputer global; memberikan informasi perawatan kesehatan melalui sarana elektronik; memberikan informasi perawatan kesehatan melalui telepon; memberikan informasi perawatan kesehatan melalui telepon dan Internet; memberikan informasi tentang berkebun; memberikan informasi tentang fasilitas mandi Turki; memberikan informasi tentang fasilitas pemandian umum; memberikan informasi tentang kecantikan; memberikan informasi tentang pertanian, hortikultura, dan layanan kehutanan; memberikan informasi tentang suplemen makanan dan nutrisi; memberikan informasi terkait chiropractic; memberikan informasi terkait dengan hama pemusnahan untuk pertanian, hortikultura, dan kehutanan; memberikan informasi terkait dengan panduan diet dan nutrisi; memberikan informasi terkait dengan suplemen makanan dan gizi; memberikan informasi terkait layanan penataan rambut dan salon kecantikan; memberikan informasi terkait layanan produk medis; memberikan informasi terkait layanan salon kecantikan; memberikan informasi terkait moksibusi; memberikan informasi terkait pembiakan hewan; memberikan informasi terkait pembunuhan gulma; memberikan informasi terkait penanaman pohon taman; memberikan informasi terkait penggunaan pupuk; memberikan informasi terkait penyebaran pupuk; memberikan informasi terkait penyebaran pupuk dan bahan kimia pertanian melalui udara dan permukaan; memberikan informasi terkait penyewaan peralatan pertanian; memberikan informasi terkait perawatan kebun atau bunga; memberikan informasi untuk koordinator program kebugaran (wellness); memberikan informasi yang berhubungan dengan layanan penataan rambut dan salon kecantikan; memberikan informasi yang berkaitan dengan akupunktur; memberikan informasi yang berkaitan dengan kedokteran gigi; memberikan informasi yang berkaitan dengan layanan asuhan keperawatan; memberikan informasi yang berkaitan dengan layanan kesehatan hewan; memberikan informasi yang berkaitan dengan layanan medis; memberikan informasi yang berkaitan dengan pemeriksaan fisik; memberikan informasi yang berkaitan dengan penyewaan mesin dan peralatan medis; memberikan informasi yang berkaitan dengan penyewaan mesin dan peralatan untuk digunakan di salon kecantikan atau toko tukang cukur; memberikan informasi yang berkaitan dengan penyewaan mesin pemotong rumput; memberikan informasi yang berkaitan dengan penyewaan tanaman pot; memberikan informasi yang berkaitan dengan perawatan sendi yang terkilir, keseleo atau patah tulang; memberikan informasi yang berkaitan dengan persiapan dan pengeluaran obat-obatan; memberikan informasi yang berkaitan dengan pijat tradisional Jepang; memberikan informasi yang berkaitan dengan pijatan; memberikan saran di bidang kesehatan, kebugaran (wellness), dan nutrisi/gizi; memberikan saran medis di bidang dermatologi; memberikan saran medis di bidang geriatri; memberikan saran medis di bidang penurunan berat badan; membuat reservasi salon kecantikan untuk orang lain; memotong rambut; menenun rambut; menganalisis komposisi tubuh manusia atau hewan untuk keperluan medis atau kedokteran hewan; mengatur reservasi layanan spa; menyediakan fasilitas bak mandi air panas; menyediakan fasilitas mandi Turki; menyediakan fasilitas pemandian umum; menyediakan fasilitas perawatan jangka panjang; menyediakan fasilitas rehabilitasi fisik; menyediakan fasilitas rehabilitasi mental; menyediakan fasilitas sauna; menyediakan informasi dalam bidang kecantikan, kosmetik, produk perawatan tubuh dan perawatan kulit; menyediakan informasi daring terkait kesehatan dan kebugaran; menyediakan informasi daring terkait kesehatan dan kebugaran untuk pemegang polis asuransi jiwa dan kesehatan; menyediakan informasi di bidang layanan medis, layanan klinik medis, rawat inap, pemeriksaan fisik, kedokteran gigi, layanan farmasi untuk resep kecantikan atau sediaan medis; menyediakan informasi dibidang kesehatan, kebugaran, dan nutrisi; menyediakan informasi kecantikan atau estetika; menyediakan informasi online tentang layanan pertanian dan bertani, peternakan, hortikultura dan kehutanan; menyediakan informasi online tentang pertanian, hortikultura, dan layanan kehutanan; menyediakan informasi terkait kesehatan, kebugaran, dan nutrisi melalui sebuah situs web; menyediakan layanan kebugaran (wellness); menyediakan layanan kesehatan dan kebugaran (wellness), yaitu, penilaian pribadi, rutinitas yang dipersonalisasi, jadwal perawatan, evaluasi kebugaran (fitness), dan konseling; menyediakan layanan pelatihan kesehatan; menyediakan layanan pengendalian (management) perawatan kesehatan, yaitu, pengendalian (management) perawatan kronis; menyediakan layanan perawatan penghentian merokok; menyediakan layanan program penurunan berat badan; menyediakan layanan skrining kanker; menyediakan panci tempat tidur untuk pasien dalam lingkungan rumah sakit; menyediakan pemandian umum untuk keperluan sanitasi; menyediakan rumah pemandian; menyediakan terapi laser untuk mengobati kondisi medis; menyediakan toilet

portabel untuk acara-acara; merangkai bunga; merek binatang; microblading; moksibusi; naturopati; operasi; operasi hewan; operasi plastik; operasi pohon; osteopati; panduan diet dan nutrisi; parafango membungkus layanan perawatan; pas anggota tubuh buatan; pekerjaan yang berhubungan dengan terapi; pelayanan medis; peletakan halaman; peletakan rumput; peletakan rumput buatan; peletakan tanah; pemasangan kacamata; pemasangan lensa kontak; pemasangan perangkat ortopedi; pemasangan perangkat prostetik; pemasangan tungkai tiruan, perangkat prostetik dan prostesis; pemberian perawatan psikologis; pemberian saran psikologis; pembiakan binatang; pembinaan psikologis, konseling dan terapi; pembuatan karangan bunga; pembunuhan gulma; pembunuhan gulma untuk pertanian, hortikultura dan kehutanan; pemeriksaan fisik; pemeriksaan pap ginekologis; pemicu titik pijat; pemijatan; penanaman pohon; penanaman pohon kebun; penanaman pohon untuk tujuan penyeimbangan karbon; penanaman pohon, hortikultura, dan jasa desain lansekap; penataan rambut; pengangkatan laser dari varises; pengeluaran obat-obatan; penggantian rambut; penghancuran parasit untuk pertanian, hortikultura dan kehutanan; penghancuran parasit, hama pemusnahan dan pembunuhan gulma untuk pertanian, hortikultura dan kehutanan; penghapusan laser jamur kuku; penghapusan laser spider veins; penghapusan laser tato; pengobatan dislokasi sendi, keseleo atau patah tulang; pengobatan dislokasi sendi, keseleo atau patah tulang [judo-seifuku]; pengobatan homeopati [layanan pengobatan alternatif]; pengobatan homeopati [layanan pengobatan komplementer]; pengujian genetik hewan untuk tujuan diagnostik atau perawatan; pengujian genetik untuk tujuan medis; pengujian kejiwaan; pengujian kepribadian untuk tujuan psikologis; pengujian medis; pengujian medis untuk tujuan diagnostik atau perawatan; pengujian narkoba terhadap para peserta olahraga untuk penggunaan zat-zat yang meningkatkan kinerja secara ilegal atau terlarang; pengujian narkoba untuk penyalahgunaan zat; pengumpulan dan pelestarian darah manusia; penilaian risiko kesehatan; penyaringan alkohol untuk keperluan medis; penyaringan obat, alkohol dan DNA untuk keperluan medis; penyebaran informasi mengenai jasa-jasa tersebut diatas melalui suatu jaringan komputer global; penyebaran pupuk; penyebaran pupuk dan bahan kimia pertanian lainnya; penyebaran pupuk dan bahan kimia pertanian melalui udara dan permukaan; penyebaran pupuk di udara; penyediaan informasi farmasi; penyediaan informasi kesehatan; penyediaan informasi medis; penyediaan informasi medis dari situs web; penyediaan informasi medis sehubungan dengan perawatan kesehatan; penyediaan informasi secara on-line dalam bidang perawatan tubuh dan perawatan kecantikan; penyediaan informasi tentang pengurangan karbon dioksida dan emisi gas rumah kaca lainnya melalui proses pertanian via situs web; penyediaan informasi terkait gizi; penyediaan informasi, termasuk online, tentang perawatan kesehatan dan kebersihan untuk manusia atau hewan.; penyediaan layanan penilaian risiko psikologis dan informasi yang berkaitan dengan modifikasi perilaku dan manajemen stres; penyediaan layanan sauna, salon kecantikan, penataan rambut dan pijat; penyediaan rumah mandi; penyemprotan insektisida untuk hortikultura; penyemprotan insektisida untuk kehutanan; penyemprotan insektisida untuk keperluan pertanian, hortikultura dan kehutanan; penyemprotan insektisida untuk pertanian; penyemprotan produk perlindungan tanaman untuk keperluan pertanian; penyewaan alat diagnostik medis ultrasonik; penyewaan alat pencitraan medis; penyewaan alat-alat penghilang rambut; penyewaan alat-alat pertanian; penyewaan hewan untuk keperluan berkebun; penyewaan instalasi sanitasi; penyewaan mesin dan alat-alat yang menggunakan sistem iontophoresis untuk pengobatan atau pengkodisian kulit untuk tujuan rumah tangga; penyewaan mesin dan peralatan medis; penyewaan mesin dan peralatan untuk digunakan di salon kecantikan atau toko tukang cukur; penyewaan mesin pemotong rumput; penyewaan peralatan berkebun; penyewaan peralatan dan instalasi di bidang teknologi medis; penyewaan peralatan dan instalasi medis; penyewaan peralatan diagnostik ultrasonik; penyewaan peralatan gigi; penyewaan peralatan medis; penyewaan peralatan medis dan perawatan kesehatan; penyewaan peralatan memancing untuk tujuan penangkapan ikan komersial; penyewaan peralatan perawatan kulit; penyewaan peralatan pertanian; penyewaan peralatan sinar-X medis; penyewaan peralatan tata rambut; penyewaan rangkaian bunga; penyewaan robot bedah; penyewaan tempat tidur yang khusus dibuat untuk keperluan perawatan medis; penyewaan ternak; penyewaan toilet portabel; penyewaan wastafel dapur; penyisipan microchip subkutan ke dalam hewan peliharaan untuk tujuan pelacakan dan identifikasi; perawatan Rambut; perawatan [medis]; perawatan anjing; perawatan bungkus tubuh; perawatan di rumah-kunjungan; perawatan hewan; perawatan hewan peliharaan; perawatan hewan ternak; perawatan higienis untuk hewan; perawatan higienis untuk manusia; perawatan kebun; perawatan kebun atau bunga; perawatan kecantikan kaki; perawatan kesehatan; perawatan kesehatan dan kecantikan; perawatan kesehatan dan kecantikan untuk hewan; perawatan kesehatan dan kecantikan untuk manusia; perawatan kesehatan dan kecantikan untuk manusia atau hewan; perawatan kesuburan; perawatan kucing; perawatan kuda; perawatan kulit wajah kimia; perawatan laser kosmetik dari spider veins; perawatan laser kosmetik jamur kuku; perawatan laser kosmetik kulit; perawatan laser kosmetik rambut yang tidak diinginkan; perawatan laser kosmetik tato; perawatan laser kosmetik untuk pertumbuhan rambut; perawatan laser kosmetik varises; perawatan lulur; perawatan medis; perawatan medis ambulan; perawatan medis, higienis, dan kecantikan; perawatan paliatif; perawatan pengisi injeksi untuk keperluan kosmetik; perawatan perawatan kulit tubuh; perawatan perawatan kulit wajah; perawatan psikologis; perawatan psikososial; perencanaan dan pengawasan diet penurunan berat badan; persewaan peralatan medis; persewaan sarang lebah; persewaan tanaman pot; persewaan wastafel; persiapan dan pengeluaran obat; persiapan laporan psikologis; persiapan laporan yang berkaitan dengan masalah medis; persiapan laporan yang berkaitan dengan masalah perawatan kesehatan; persiapan profil psikologis; persiapan profil psikologis untuk keperluan medis; persiapan resep di apotek; persiapan resep oleh apoteker; pertamanan; pertamanan (landscaping) dan perawatan kebun-kebun; pijat amatsu; pijat anjing; pijat aromaterapi; pijat ashiatsu; pijat ayurvedic; pijat batu panas; pijat cangkang lava panas; pijat dan pijat terapi Shiatsu; pijat drainase limfatik; pijat jaringan dalam; pijat kehamilan; pijat kuda; pijat lomilomi; pijat menggunakan kursi; pijat olahraga; pijat prenatal; pijat refleksi; pijat shiatsu; pijat swedia; pijat terapi; pijat tradisional Cina; pijat tradisional Jepang; psikoterapi; rawat inap; rehabilitasi fisik; rehabilitasi pasien kecanduan narkotika; rehabilitasi pasien yang kecanduan alkohol; rehabilitasi pasien yang kecanduan narkoba; rehabilitasi pecandu; rehabilitasi untuk pasien penyalahgunaan zat; restorasi habitat hutan; restorasi rambut; rumah khitan/sunat; salon estetika; salon kecantikan; salon kuku (nail bar); salon penataan rambut; salon penyamakan dan layanan solarium; saran diet; saran farmasi; saran medis untuk individu penyandang cacat; saran pertanian; saran pertanian yang berkaitan dengan praktik pertanian regeneratif; saran yang berkaitan dengan alergi; sauna, pemandian, layanan pijat dan terapi; seeding udara; sepatu kuda dan memelihara kuku kuda [layanan pengangkut barang]; skrining medis; skrining medis yang berkaitan dengan jantung; skrining obat untuk keperluan medis; tata rambut; tato; tato binatang peliharaan untuk tujuan identifikasi; terapi akupresur; terapi anak berkebutuhan khusus; terapi anti-merokok; terapi bantuan hewan; terapi berbicara; terapi fisik; terapi moksibusi; terapi musik; terapi musik untuk keperluan fisik, psikologis dan kognitif; terapi okupasi dan rehabilitasi; terapi psikologis untuk bayi; terapi reiki; terapi seni; terapi tubuh; terapi wicara dan pendengaran; tes penglihatan; tes psikologis untuk keperluan medis; tindik badan; vermin memusnahkan untuk pertanian, hortikultura dan kehutanan, dan memberikan informasi yang berkaitan dengannya; waxing obat menghilangkan rambut===

210	Nomor Permohonan	:	DID2021044273
220	Tanggal Penerimaan	:	01/07/2021 07:09:34
320	Prioritas	:	
730	Nama Pemohon	:	Fredy Kosno
	Alamat Pemohon	:	Jalan Jend. A.H. Nasution No. 8 A, RT. 023 RW. 008, Kelurahan Kambu, Kecamatan Kambu, Kota Kendari, Sulawesi Tenggara, 93231., Kota Kendari, Sulawesi Tenggara, 93231
740	Nama Kuasa	:	Anggi Avianica Putri S.E.
	Alamat Kuasa	:	Jalan Griya Pratama III Blok IV No. 14, Kelurahan Pegangsaan Dua, Kecamatan Kelapa Gading, Kota Jakarta Utara, Daerah Khusus Ibukota Jakarta, 14250.

540 Etiket

	Tipe Merek	:	Merek Kata dan Lukisan
	Nama Merek	:	ECO
566	Arti Bahasa	:	Tidak Ada Terjemahan
591	Uraian Warna	:	Hitam, Putih
511	Kelas Barang/Jasa	:	6
510	Uraian Barang/Jasa	:	===Alumunium casting (cor); Alumunium ceiling (langit-langit); Alumunium extrusi; Alumunium single panel; Atap panel insulasi panas dari pelat metal baja lapis paduan aluminium (Al) dan besi (Zinc) dengan lapisan busa Polietilena; BAJA PENGIKIS GORESAN PADA PINTU; Bahan bangunan logam, yaitu jendela logam, bingkai jendela logam, dinding gorden dari logam, tirai logam, daun jendela logam, daun jendela geser logam, daun jendela logam, kasa serangga dari logam, pintu kisi-kisi logam, pintu logam, rangka pintu dari logam, kisi-kisi tahan air dari logam, kisi-kisi logam, kusen jendela logam untuk keamanan, pelindung jendela dari logam, balkon logam, beranda logam, pegangan tangan dari logam, pagar logam, panel pagar logam; Baja Datar; Baja Lapis aluminium dan seng lembaran dan gulungan; Baja Profil; Baja Profil H; Baja Profil I; Baja Profil L; Baja Profil U; Baja Profil WF; Baja Ringan; Baja Tulangan; Baja Tulangan Polos; Baja Tulangan Ulir; Baja Tulangan dalam Bentuk Gulungan; Baja kasar atau setengah dikerjakan; Baja lapis aluminium; Baja lapis seng; Baja lembaran dan gulungan lapis seng; Baja pengikis goresan pada pintu; Baja ringan; Baja ringan seng; Balok besi kasar (metalurgi); Barang-barang dari besi untuk jendela; Barang-barang dari besi untuk pintu; Batang baja; Batang lempengan alumunium; Batang lempengan campuran alumunium; Besi balut; Besi beton; Besi landasan; Besi landasan (dapat dipindah-pindahkan); Besi siku; Besi tuang, yang kasar atau setengah dikerjakan; Besi, kasar atau setengah dikerjakan; Bilah Baja Bulat; Campuran baja; Cetakan besi dari logam; Genteng metal Baja lembaran dengan lapisan seng dan almunium; Genteng metal pasir; Genteng pelat metal lembaran baja lapis paduan aluminium (Al) dan besi (Zinc) dengan lapisan busa Polietilena; Hollow besi Siku; Hollow gypsum Baja lembaran dengan lapisan seng dan almunium; Jangkar dinding (besi untuk mendaki); Jaring Baja untuk bahan bangunan; Kancing tas dari metal; Kawat besi; Kawat las alumunium; Kerai gulung dari baja; Klem penjepit dari besi; Lembaran baja lapis paduan aluminium (Al) dan besi (Zinc) dengan lapisan busa Polietilena; Lembaran Logam/baja untuk Atap Bangunan dengan lapisan seng dan almunium; Lembaran Logam/baja untuk Atap Bangunan dengan lapisan seng dan almunium berwarna; Lembaran baja lapis paduan aluminium (Al) dan besi (Zinc) dengan lapisan busa Polietilena; Lembaran penutup atap insulasi panel dari plat metal baja lapis paduan aluminium (Al) dan besi (Zinc); Logam Untuk penutup lantai tersusun (baja ringan); Metal furring; Ornamen pagar antik alumunium; PPGL Coil dari Baja lembaran dengan lapisan seng dan almunium; Pagar pembatas jalan terbuat dari baja; Panel Komposit Aluminium; Panel Komposit Aluminium (ACP) untu coiling interior gedung; Panel Komposit Aluminium (ACP) untuk coiling exterior gedung; Panel Komposit Aluminium (ACP) untuk exterior gedung; Panel Komposit Aluminium (ACP) untuk finish furniture; Panel Komposit Aluminium (ACP) untuk roofing; Panel Komposit Aluminium (ACP) untuk dinding interior gedung; Panel atap dari logam; Panel baja lapis; Panel baja lapis warna; Panel baja lapis warna bermotif; Panel insulasi panas terbuat dari pelat metal baja lapis paduan aluminium (Al) dan besi (Zinc) dengan lapisan busa Polietilena; Panel isyarat tidak bercahaya dan bukan mekanis dari logam; Panel komposit baja lapis; Panel langit-langit dari logam; Panel-panel bahan campuran aluminium untuk bagian muka arsitektural suatu gedung; Pelapis alumunium; Pelapisan perisai dari baja; Pelat baja; Pelat besi; Pengencang dari logam, yaitu, pengencang yang terdiri dari sambungan, cincin penahan dan wadah dan pengencang penguncian panel; Pengencang penguncian panel; Penutup atap dari plat metal baja lapis paduan aluminium (Al) dan besi (Zinc) yang dilapisi panel insulasi busa Polietilena; Peregang untuk ikat besi (penghubung tegangan); Pintu geser ganda otomatis terbuat dari panel aluminium; Pintu geser tunggal manual terbuat dari panel aluminium; Pintu geser tunggal otomatis penuh kedap udara yang terbuat dari panel aluminium; Pintu geser tunggal otomatis terbuat dari panel aluminium; Pintu logam dari baja; Pipa baja; Pipa besi; Pipa kotak baja; Produk Baja Kanal U; Produk Baja Lembaran; Produk Baja Siku Sama Kaki; Produk Baja Tulangan Beton; Produk baja lembaran dan gulungan canai dingin; Profil u baja ringan; Profil z baja ringan; Rangka atap baja ringan; Sekrup baja ringan; Seng Gulung Baja lembaran dengan lapisan seng dan almunium; Struktur pendukung plat lantai bangunan yang terbuat dari baja dengan lapisan anti karat; TANDA TIDAK BERCAHAYA DAN TIDAK MEKANIS DARI LOGAM DAN METAL; TIANG LAMPU BESI COR; TULANG KAWAT BAJA; Tali pengikat dari baja; Segel logam untuk menyambung tali pengikat; Tanduk besi landasan; Tangga terbuat dari alumunium; Tempat sampah cor besi; Tombol dari baja; Waje (Baja); atap Metal Insulasi (atap logam penahan panas); atap baja ringan; baja; baja berlapis; baja beton; baja canai dingin gulungan; baja canai dingin lembaran; baja canai panas gulungan; baja canai panas pelat; baja cor; baja dalam bentuk lembaran, pelat, foil dan gulungan; baja dalam lembaran, batang, bar atau bentuk billet; baja dicetak kembali dan dibuat; baja ditempa; baja gulungan lapis seng; baja karbon; baja kawat batangan; baja kawat paku; baja lembaran lapis seng; baja lonjoran; baja paduan; baja profil; baja ringan seng; baja rolled; baja slab; baja untuk kaleng; balok besi atau baja; balok besi kasar (metalurgi); band-band metal umum untuk identifikasi burung; band-band metal umum untuk identifikasi hewan peliharaan; bangunan baja; bar besi hollow; barang-barang besi; barang-barang dari besi; batang baja; batang baja dingin-selesai; batang baja yang cerah; batang logam untuk mematri dan pengelasan, termasuk yang terbuat dari paduan baja dan titanium; baut baja mata; berlapis seng lembaran baja; besi; besi atau baja skrap; besi beton; besi cor; besi cor untuk digunakan dalam hidrolika, sanitasi, sistem jalan dan bangunan; besi dan baja; besi kasar; besi krom; besi molibdenum; besi paduan; besi pelet; besi silikon; besi spons; besi tahan karat; besi tungsten; bijih besi; bijih besi krom; bilah-bilah baja; bola baja; campuran baja; cetakan pendingin (penuangan besi); digulung dan dikupas atau tanah tabung baja; drum baja, dijual kosong; floorings genteng metal; frame baja untuk

bangunan; gabions kawat baja; genteng metal galvanis; genteng metal pasir; gerbang besi tempa; gerbang logam dan panel pagar; hollow baja ringan; ingot besi murni; kabel baja; kanal c baja ringan; karya seni dekoratif besi tempa; katup dari logam, selain bagian dari mesin, termasuk yang terbuat dari paduan baja dan titanium; kawat baja; kawat baja kuens (quench) temper untuk konstruksi beton pratekan (PC bar/KBjP-Q); kawat baja tanpa lapisan untuk konstruksi beton pratekan (PC Wire/KBjP); lembaran baja; lembaran baja galvanis; lembaran baja vinil berlapis; lembaran besi; lembaran logam, termasuk yang terbuat dari paduan baja dan titanium; material besi cor untuk rel kereta api; memo baja paduan; metal pintu ayun otomatis; metal pintu bifolding otomatis; metal pintu geser otomatis; mural genteng metal; nok baja ringan; paduan baja, tidak ditempa atau semi-tempa; pagar besi untuk rel kereta api; panel Insulasi (Panel pendingin) dari logam untuk bangunan; panel Insulasi dari logam (Panel pendingin dari logam) untuk bangunan; panel akustik dari logam; panel aluminium untuk dinding ruang bedah; panel aluminium untuk pintu ruang bedah; panel aluminium untuk plafon ruang bedah; panel bangunan dari logam; panel dinding eksternal dari logam; panel dinding eksternal terutama terdiri dari logam; panel dinding logam; panel lantai logam; panel pagar logam; panel pintu logam; panel-panel bahan campuran aluminium untuk bagian muka arsitektural suatu gedung; panil-panil dari logam/besi/baja; pasir besi; pelat baja berpakaian dan lembaran; pelat baja dan lembaran; pelat baja vinil berlapis; pelindung dan klem baja stainless; persimpangan dari logam untuk pipa, termasuk yang terbuat dari paduan baja dan titanium; pilar dari logam/besi/baja untuk bangunan; pintu ayun ganda terbuat dari panel aluminium yang dioperasikan secara manual; pintu ayun ganda terbuat dari panel aluminium yang dioperasikan secara otomatis; pintu ayun tunggal terbuat dari panel aluminium yang dilapisi timah hitam yang dioperasikan secara manual; pintu ayun tunggal terbuat dari panel aluminium yang dilapisi timah hitam yang dioperasikan secara otomatis; pintu ayun tunggal terbuat dari panel aluminium yang dioperasikan secara manual; pintu ayun tunggal terbuat dari panel aluminium yang dioperasikan secara otomatis; pintu besi pemirsa [non-diperbesar]; pintu geser ganda terbuat dari panel aluminium yang dilapisi dengan timah yang dioperasikan secara manual; pintu geser ganda terbuat dari panel aluminium yang dilapisi dengan timah yang dioperasikan secara otomatis; pintu geser tunggal penuh kedap udara otomatis terbuat dari panel aluminium yang dilapisi timah hitam; pintu geser tunggal terbuat dari panel aluminium yang dilapisi timah hitam yang dioperasikan secara manual; pintu geser tunggal terbuat dari panel aluminium yang dilapisi timah hitam yang dioperasikan secara otomatis; pintu logam untuk lemari besi; pipa baja; pipa baja dan tabung; pipa bercabang logam, termasuk yang terbuat dari paduan baja dan titanium; pipa besi cor; pipa logam, termasuk yang terbuat dari paduan baja dan titanium; pipa yang terbuat dari besi yang dilapisi oleh lapisan Poly Tetra Fluoro Ethylene untuk mengaliri media yang bersifat asam; pipa-pipa baja; pirit besi; pra-dicat baja strip; prefabrikasi dari logam/besi/baja; profil dari alumunium; rangka baja ringan kanal c; rangka baja ringan untuk bangunan; rantai baja; rel baja; reng baja ringan; sekrup baja ringan; siku dari logam untuk pipa, termasuk yang terbuat dari paduan baja dan titanium; silinder baja untuk gas terkompresi; sistem langit-langit logam gantung yang terdiri dari panel; strip baja; stud baja untuk bahan bangunan; tabung baja; talang baja ringan; tembaga rendah memo karbon-baja; tempa baja; tiang-tiang baja; titanium besi; tujuh kawat baja tanpa lapisan dipilin untuk konstruksi beton pratekan (PC strand/KBjP-P7); unit pintu besi===

210	Nomor Permohonan	:	DID2021044274
220	Tanggal Penerimaan	:	01/07/2021 07:10:00
320	Prioritas	:	
730	Nama Pemohon	:	RATNA GALIH INDRIYANI
	Alamat Pemohon	:	Jl.Benda Atas Komplek Puri Bunga No. 18, RT.006, RW. 003, Kel/Desa Cilandak Timur, Kec. Pasar Minggu, Kota Administrasi Jakarta Selatan, DKI Jakarta, 12560
740	Nama Kuasa	:	
	Alamat Kuasa	:	

540 Etiket

SKINNS

	Tipe Merek	:	Merek Kata
	Nama Merek	:	SKINNS
566	Arti Bahasa	:	Tidak Ada Terjemahan
591	Uraian Warna	:	Hitam
511	Kelas Barang/Jasa	:	3
510	Uraian Barang/Jasa	:	===Air penyegar wajah (untuk keperluan kosmetik); Bahan kimia sebagai komponen dari krim , losion atau kosmetik; Bahan nabati / tumbuhan sebagai komponen dari krim , losion , atau kosmetik.; Barang kosmetik untuk mandi; Barang-barang kosmetik yaitu minyak rambut, minyak wangi, bedak wangil, bedak muka, bedak bayi, krim muka, krim kulit, cat alis, cat alis, cat kkuku, cat bibir, obat kriting rambut cat rambut,bedak dasar, shampoo,wangi-wangian, minyak-minyak sari kosmetik, bahan pemelihara gigi, tepal gigi, sabun wangi, sabun cuci, sabun krim detergent dan detergent bubuk .; Bedak muka putih untuk keperluan kosmetik; Bedak wajah untuk keperluan kosmetik; Busa (kosmetik) [Mousse]; Cairan untuk rambut (kosmetik); Ekstrak herbal topikal untuk digunakan sebagai kosmetik; Esensi untuk keperluan kosmetik; Gel jerawat (kosmetik); Gel kulit untuk penggunaan kosmetik; Gel pelangsing (kosmetik); Gel pelangsing (kosmetik); Gel untuk dipakai setelah bercukur untuk keperluan kosmetik; Gel untuk keperluan kosmetik; Highlighter badan kosmetik; Highlighter bubuk (kosmetik); Highlighter cair (kosmetik); Highlighter krim (kosmetik); Highlighter kulit (kosmetik); Highlighter wajah kosmetik; Kain, tisu atau penyeka yang diresapi sediaan kosmetik; Kapas wajah untuk kosmetik; Kondisioner cair (kosmetik); Kosmetik berwarna untuk anak-anak; Kosmetik dasar rias, termasuk pembersih kulit, toner kulit, losion kulit, krim kulit, serum wajah non-obat, tisu wajah dan pelembab wajah.; Kosmetik fungsional; Kosmetik highlighter; Kosmetik menggunakan bahan alami; Kosmetik perpaduan dari powder dan liquid foundation (cushion); Kosmetik untuk bulu mata; Kosmetik untuk manusia; Kosmetik untuk perawatan kulit dan rambut; Kosmetik untuk perawatan rambut; Kosmetik untuk spa; Kosmetik yaitu bedak padat, bedak bubuk, lipstik, pensil alis dan eyeliner; Kosmetik, yaitu sediaan untuk menghilangkan atau mengurangi garis-garis kulit halus di sekitar kening dan mata (glabellar), keriput di wajah, ketidaksimetrisan dan kekurangan dan masalah kulit manusia; Kotak perlengkapan kosmetik terisi; Krim Badan area sensitif (kosmetik); Krim flek (kosmetik); Krim kulit daerah sensitif (kosmetik); Krim kulit kering (kosmetik); Krim kulit sensitif (kosmetik); Krim lulur badan [Cream-body scrub] kosmetik; Krim pembersih (kosmetik); Krim pemutih kulit untuk keperluan kosmetik; Krim untuk keperluan kosmetik; Krim wajah (kosmetik); Krim wajah untuk digunakan sebagai kosmetik; Losion pelembab (kosmetik); Losion pemutih kulit untuk keperluan kosmetik; Losion pengelupasan untuk keperluan kosmetik; Losion untuk dipakai setelah bercukur untuk keperluan kosmetik; Lotion daerah sensitif (kosmetik); Lotion

flek (kosmetik); Lotion kulit kering (kosmetik); Maker wajah (Kosmetik); Masker (kosmetik); Masker pemutih kulit untuk keperluan kosmetik; Masker untuk kulit sebagai penggunaan kosmetik; Masker untuk tubuh sebagai penggunaan kosmetik; Masker wajah (kosmetik); Minyak sari buah merah untuk kosmetik; Minyak untuk mandi berendam untuk keperluan kosmetik; Minyak yang mudah menguap (Kosmetik); Minyak, krim, losion, gel, dan semprotan kosmetik; Paket masker untuk keperluan kosmetik; Pelembab (kosmetik); Pelembab Leher (kosmetik); Pelembab [Moisturizer] kosmetik; Pelembab anti penuaan yang digunakan sebagai kosmetik; Pelembab mata untuk penggunaan kosmetik; Pembersih wajah (kosmetik); Pensil highlighter (kosmetik); Penyeka sekali pakai yang diresapi dengan sediaan membersihkan dan kosmetik, penyeka kosmetik yang sudah dilembabkan; Pewangi badan (kosmetik); Produk kosmetik; Produk kosmetik dan perawatan kulit; Produk kosmetik untuk perawatan kulit; Produk perawatan kulit yang mengandung ektrak batu permata (kosmetik); Ramuan kosmetik untuk mandi; Sabun Kecantikan (kosmetik); Sabun dengan bahan dasar Herbal Oil (kosmetik); Sabun kosmetik; Sabun pengelupasan untuk keperluan kosmetik; Scrub untuk keperluan kosmetik; Scrub wajah [facial scrub] kosmetik; Sediaan Pembersih Kulit (kosmetik); Sediaan kosmetik perawatan bibir; Sediaan kosmetik seperti semprotan tangan, gel tangan, larutan tangan, pelembab, lotion, toner & astringen, larutan alkohol, sabun mandi dalam bentuk cair, bentuk batangan & bubuk, krim, sediaan deodoran dan anti-keringat.; Sediaan kosmetik tata rias dan penghapus riasan; Sediaan kosmetik untuk bibir; Sediaan kosmetik untuk kebersihan dan perawatan kecantikan; Sediaan kosmetik untuk kuku; Sediaan kosmetik untuk kulit wajah; Sediaan kosmetik untuk mandi dan mandi pancuran (shower); Sediaan kosmetik untuk mata; Sediaan kosmetik untuk perawatan pribadi, yaitu kultur mikroorganisme tidak hidup; Sediaan kosmetik yang digunakan untuk pengelupasan sel-sel kulit mati di wajah; Sediaan kosmetik, yakni lotion untuk mengencangkan kulit; Sediaan minyak panas (kosmetik); Sediaan pembersih badan dan kosmetik; Sediaan perawatan kulit dan kosmetik; Sediaan perawatan matahari untuk keperluan kosmetik; Sediaan tabir surya kosmetik; Sediaan untuk menghilangkan bulu (kosmetik); Sediaan-sediaan kosmetik untuk perawatan kulit; Semprotan pelembab wajah (kosmetik); Serum Mata (kosmetik); Serum anti-penuaan untuk keperluan kosmetik; Serum kecantikan (kosmetik); Serum leher (kosmetik); Serum pencerah (kosmetik); Serum untuk keperluan kosmetik; Sipat (Kosmetik); Spirit Gum untuk penggunaan kosmetik; Spray wajah (kosmetik); Susu pelembab pemutih kulit untuk keperluan kosmetik; Tanah liat (kosmetik); Toner (cairan penyegar wajah) kosmetik; Toner cair (Kosmetik); Toner wajah (kosmetik); apitoxin [racun lebah madu] untuk keperluan kosmetik; astringen untuk keperluan kosmetik; bantalan kapas untuk keperluan kosmetik; bantalan pembersih diresapi dengan kosmetik; basma [pewarna kosmetik]; basma untuk keperluan kosmetik; batang kapas untuk keperluan kosmetik; bedak talek untuk keperluan kosmetik; bedak tubuh untuk keperluan kosmetik; bedak wajah kosmetik; body butter untuk keperluan kosmetik; body lotion untuk keperluan kosmetik; body scrub untuk keperluan kosmetik; bola kapas untuk keperluan kosmetik; bubuk bedak wangi untuk keperluan kosmetik; bubuk gigi untuk keperluan kosmetik; bubuk glitter kosmetik; bubuk kosmetik, krim dan lotion untuk wajah, tangan dan tubuh; bubuk mandi untuk keperluan kosmetik; bubuk masker tubuh untuk keperluan kosmetik; bubuk padat untuk compacts [kosmetik]; bubuk wangi untuk keperluan kosmetik; bubuk-bubuk untuk tubuh, wajah, kosmetik dan mandi; busa kosmetik yang mengandung tabir surya; cat badan lateks cair untuk keperluan kosmetik; cat kuku (kosmetik); cat tubuh untuk keperluan kosmetik; cocoa butter untuk keperluan kosmetik; colognes, parfum dan kosmetik; concealer [kosmetik]; cosmeceuticals untuk keperluan kosmetik; cotton buds untuk keperluan kosmetik; dasar bedak (kosmetik); ekstrak herbal untuk keperluan kosmetik; emolien kulit untuk keperluan kosmetik; emolien rambut untuk keperluan kosmetik; emulsi tubuh untuk keperluan kosmetik; emulsi wajah untuk keperluan kosmetik; emulsi wajah untuk penggunaan kosmetik; esensi halus/esens yang mudah menguap untuk keperluan kosmetik, yaitu esensi badian; garam mandi kosmetik; garam mandi untuk keperluan kosmetik; gel after-sun [kosmetik]; gel after-sun untuk keperluan kosmetik; gel dan minyak kecantikan [kosmetik]; gel kosmetik; gel lidah buaya untuk keperluan kosmetik; gel mata untuk keperluan kosmetik; gel pelembab [kosmetik]; gel pelembab kulit [kosmetik]; gel penyamakan [kosmetik]; gel tahan lama untuk keperluan kosmetik; gel tubuh dan wajah [kosmetik]; gel untuk penggunaan kosmetik; gel untuk tubuh (kosmetik); gel wajah [kosmetik]; glitter dekoratif untuk keperluan kosmetik; glitter untuk keperluan kosmetik; grease untuk keperluan kosmetik; handuk, kain dan kertas sekali pakai dan barang kapas diresapi dengan atau untuk digunakan dengan sediaan kosmetik; hidrogen peroksida untuk keperluan kosmetik; highlighter (kosmetik); kapas dalam bentuk bola-bola, kuncup, kain, gulungan, penyeka untuk kebutuhan kosmetik; kapas dan tongkat kapas untuk keperluan kosmetik; kapas untuk keperluan kosmetik; kapur untuk penggunaan kosmetik; kaus kaki diresapi dengan krim pelembab kosmetik; kaus kaki yang sudah dilembabkan dengan sediaan kosmetik untuk keperluan kosmetik; kertas untuk penggunaan kosmetik; kit kosmetik; kompres mata untuk keperluan kosmetik; kosmetik; kosmetik alis; kosmetik bermain anak-anak, menandai kulit; kosmetik dalam bentuk bubuk; kosmetik dalam bentuk krim; kosmetik dalam bentuk lotion; kosmetik dalam bentuk susu, lotion dan emulsi; kosmetik dan alat rias/pembersih badan (tidak mengandung obat) untuk kuku, rambut dan kulit; kosmetik dan make-up; kosmetik dan perlengkapan mandi; kosmetik dan sediaan kosmetik; kosmetik dan sediaan pembersih badan yang tidak mengandung obat; kosmetik dan sediaan perawatan pribadi; kosmetik dekoratif; kosmetik dekoratif [make-up]; kosmetik fungsional adalah krim anti-kerut; kosmetik fungsional menjadi sediaan penyamakan matahari; kosmetik fungsional menjadi sediaan penyaringan sinar matahari; kosmetik fungsional menjadi sediaan perawatan kulit anti-penuaan; kosmetik non-medis; kosmetik penyegar kulit; kosmetik perawatan kulit; kosmetik perawatan tubuh dan kecantikan; kosmetik tabir surya; kosmetik tanpa obat; kosmetik tanpa obat dan sediaan perlengkapan mandi; kosmetik tidak mengandung obat, perlengkapan mandi dan wewangian yang tidak mengandung obat untuk merawat dan mempercantik bulu mata, alis, mata, bibir dan kuku; kosmetik untuk anak-anak; kosmetik untuk bibir; kosmetik untuk digunakan pada kulit; kosmetik untuk hewan; kosmetik untuk kuku; kosmetik untuk kulit kepala; kosmetik untuk leher; kosmetik untuk menutupi bekas luka operasi; kosmetik untuk pemakaian di rambut; kosmetik untuk pembersih tubuh; kosmetik untuk penggunaan pribadi; kosmetik untuk wajah dan tubuh dalam bubuk tertentu; kosmetik yaitu krim, susu, lotion, gel dan bubuk untuk wajah, tubuh dan tangan; kosmetik yang digunakan sebagai sediaan perawatan kulit; kosmetik yang digunakan untuk kulit; kosmetik yang dijual sebagai komponen integral dari persiapan perawatan kulit tanpa obat; kosmetik yang mengandung ekstrak batu permata; kosmetik yang mengandung probiotik; kosmetik yang mengandung vitamin; kosmetik, yaitu alas bedak, concealer, pengkilap bibir, maskara, pembersih make-up; kosmetik, yaitu, alas bedak, bedak, concealer, Celak mata (Eye shadow), pensil mata, eyeliner cair, maskara, pensil bibir, lipstik, Pengkilat bibir (lip gloss), balsem bibir, cat kuku; kosmetik, yaitu, susu, losion, gel dan bubuk untuk wajah, gel dan bubuk untuk tubuh dan tangan; krim after-sun untuk keperluan kosmetik; krim anti-bintik untuk keperluan kosmetik; krim anti-iritasi [untuk keperluan kosmetik]; krim anti-kerut untuk keperluan kosmetik; krim anti-penuaan untuk keperluan kosmetik; krim bibir untuk keperluan kosmetik; krim dan gel kosmetik untuk wajah, tangan dan tubuh; krim dan lotion kosmetik; krim dan lotion kosmetik untuk perawatan wajah dan tubuh; krim dingin untuk keperluan kosmetik; krim exfoliant untuk keperluan kosmetik; krim kosmetik; krim kosmetik bernutrisi; krim kosmetik untuk kulit; krim kosmetik untuk mengencangkan kulit; krim kosmetik untuk mengencangkan kulit di sekitar mata; krim kosmetik untuk perawatan kulit; krim kosmetik, lotion dan sediaan lain untuk berjemur; krim kosmetik, susu, lotion, gel dan bubuk untuk wajah, tangan, dan tubuh; krim kuku untuk keperluan kosmetik; krim kulit untuk keperluan kosmetik; krim kulit yang adil untuk keperluan kosmetik; krim

masker tubuh untuk keperluan kosmetik; krim mata untuk keperluan kosmetik; krim matahari untuk keperluan kosmetik; krim pagi untuk keperluan kosmetik; krim pelembab kulit [kosmetik]; krim pembersih [kosmetik]; krim pengencang [kosmetik]; krim pengkondisi kulit untuk keperluan kosmetik; krim pengurang bintik penuaan untuk keperluan kosmetik; krim perawatan rambut untuk keperluan kosmetik; krim retinol untuk keperluan kosmetik; krim tabir surya untuk keperluan kosmetik; krim tangan kosmetik; krim tangan untuk keperluan kosmetik; krim tanning diri [kosmetik]; krim tubuh kosmetik; krim tubuh untuk keperluan kosmetik; krim untuk keperluan kosmetik; krim untuk pemeliharaan kulit (kosmetik); krim untuk pengurangan selulit untuk keperluan kosmetik; krim wajah [kosmetik]; krim wajah dan tubuh untuk keperluan kosmetik; krim wajah untuk keperluan kosmetik; krim wajah untuk penggunaan kosmetik; krim wangi untuk keperluan kosmetik; krim, minyak, lotion, semprotan, pensil dan balsem untuk keperluan kosmetik; kristal mandi untuk keperluan kosmetik; linen untuk penggunaan kosmetik; losion kosmetik; losion susu matahari kosmetik; losion susu untuk keperluan kosmetik; lotion berjemur kosmetik; lotion kosmetik untuk mengurangi munculnya bintik-bintik dan bintik-bintik penuaan; lotion kulit dan tubuh, krim dan minyak untuk penggunaan kosmetik; lotion kulit kosmetik; lotion kulit pelembab [kosmetik]; lotion mandi untuk keperluan kosmetik; lotion masker tubuh untuk keperluan kosmetik; lotion mata untuk keperluan kosmetik; lotion pelembab [kosmetik]; lotion pengencang untuk wajah, tubuh dan tangan untuk keperluan kosmetik; lotion perawatan kulit kosmetik; lotion perawatan matahari untuk keperluan kosmetik; lotion perawatan rambut untuk keperluan kosmetik; lotion rambut kosmetik; lotion setelah matahari untuk keperluan kosmetik; lotion tabir surya untuk keperluan kosmetik; lotion tahan usia untuk keperluan kosmetik; lotion tangan untuk keperluan kosmetik; lotion tubuh pelembab [kosmetik]; lotion untuk keperluan kosmetik; lotion untuk pengurangan selulit untuk keperluan kosmetik; lotion untuk perawatan wajah dan tubuh untuk keperluan kosmetik; lotion wajah dan tubuh untuk keperluan kosmetik; lotion wajah kosmetik; lulur kosmetik; make-up [kosmetik]; manik-manik mandi untuk keperluan kosmetik; masker kosmetik; masker kulit [kosmetik]; masker kulit untuk keperluan kosmetik; masker mata untuk keperluan kosmetik; masker tubuh untuk keperluan kosmetik; masker wajah [kosmetik]; masker wajah kosmetik; masker wajah untuk penggunaan kosmetik; minyak after-sun untuk keperluan kosmetik; minyak berjemur [kosmetik]; minyak berjemur untuk tujuan kosmetik; minyak biji rosa canina untuk penggunaan kosmetik; minyak esensial untuk keperluan kosmetik; minyak kosmetik; minyak kosmetik untuk kulit; minyak lavender untuk penggunaan kosmetik; minyak lidah buaya untuk penggunaan kosmetik; minyak mandi untuk keperluan kosmetik; minyak mawar untuk keperluan kosmetik; minyak parfum untuk pembuatan preparat kosmetik; minyak pelembab untuk penggunaan kosmetik; minyak pelindung matahari [kosmetik]; minyak pembersih untuk penggunaan kosmetik; minyak penyamakan [kosmetik]; minyak rosehip untuk penggunaan kosmetik; minyak setelah matahari [kosmetik]; minyak tubuh untuk keperluan kosmetik; minyak untuk keperluan kosmetik; minyak, losion dan susu semua untuk keperluan kosmetik dan alat rias/pembersih badan untuk kuku, rambut dan kulit; minyak-minyak sari kosmetika; mousses [kosmetik]; mutiara mandi untuk keperluan kosmetik; oil baths untuk perawatan rambut untuk keperluan kosmetik; overlay memahat kuku [kosmetik]; pacar [pewarna kosmetik]; pacar untuk keperluan kosmetik; paket kosmetik kecantikan (beauty pack) yang dijual satu unit; paket kosmetik wajah; paket masker pengencangan pori digunakan sebagai kosmetik; paket masker untuk keperluan kosmetik; pasta kosmetik untuk aplikasi ke wajah untuk menangkal silau; pasta wangi untuk keperluan kosmetik; patch jerawat kosmetik; pelembab kulit digunakan sebagai kosmetik; pelembab wajah kosmetik; pelindung matahari (kosmetik); pelindung matahari untuk bibir [kosmetik]; pembersih tata rias wajah , pembersih kosmetik; pembersih tata rias wajah, pembersih kosmetik; pembersih untuk kuas kosmetik; pembilasan rambut untuk keperluan kosmetik; pemelihara rambut untuk keperluan kosmetik; pensil kosmetik; pensil mata kosmetik; penutup mata gel untuk keperluan kosmetik; penyamakan kosmetik dan susu setelah matahari, gel dan minyak; penyeka kapas untuk keperluan kosmetik; penyeka, kapas dan tisu yang diresapi dengan sediaan kosmetik dan losion wewangian yang tidak mengandung obat; penyeka, tisu dan handuk kosmetik yang telah diresapi pelembab; perekat kelopak mata ganda (kosmetik); perekat untuk keperluan kosmetik; perhiasan kulit menjadi transfer dekoratif untuk keperluan kosmetik; perhiasan kulit self-adhesive untuk keperluan kosmetik; perhiasan kulit untuk keperluan kosmetik; pernis kuku untuk keperluan kosmetik; persiapan kulit wajah untuk penggunaan kosmetik; petroleum jelly untuk keperluan kosmetik; pewarna bibir dalam bentuk cairan atau gel [kosmetik]; pewarna kosmetik; pijat lilin untuk keperluan kosmetik; pomade rambut untuk keperluan kosmetik; pomades untuk keperluan kosmetik; preparat kosmetik yang mengandung kolagen; preparat pelembab [kosmetik]; preparat pemutihan [decolorants] untuk keperluan kosmetik; primer kuku [kosmetik]; produk dan sediaan kosmetik perawatan kecantikan; produk kosmetik dalam bentuk aerosol untuk perawatan kulit; produk pelindung matahari (kosmetik); produk pemutih (kosmetik); produk perawatan bibir (kosmetik); produk perawatan wajah [kosmetik]; racun lebah untuk keperluan kosmetik; rum rum untuk keperluan kosmetik; sabun kosmetik; sabun-sabun, sabun mandi, wangi-wangian, minyak esensial, kosmetik, shampoo, shampoo kering; salep kosmetik; salep kulit pelembab [kosmetik]; sarung tangan pra-dibasahi dengan sediaan kosmetik untuk keperluan kosmetik; scrub pengelupasan kulit untuk keperluan kosmetik; sediaan berjemur [kosmetik]; sediaan dan produk perawatan kulit [kosmetik dan tidak mengandung obat-obatan]; sediaan kolagen untuk keperluan kosmetik; sediaan kosmetik; sediaan kosmetik anti-penuaan; sediaan kosmetik dan kecantikan; sediaan kosmetik meminimalkan kerut untuk penggunaan wajah topikal; sediaan kosmetik perawatan rambut; sediaan kosmetik tanpa busa; sediaan kosmetik tanpa obat; sediaan kosmetik tidak mengandung obat untuk penggelapan kulit dan penggelapan kulit yang dilakukan sendiri; sediaan kosmetik tidak mengandung obat untuk tujuan pelangsingan; sediaan kosmetik untuk berjemur; sediaan kosmetik untuk berjemur dan sediaan untuk melindungi kulit dari efek sinar matahari; sediaan kosmetik untuk bulu mata; sediaan kosmetik untuk kulit; sediaan kosmetik untuk kulit kering selama kehamilan; sediaan kosmetik untuk mandi; sediaan kosmetik untuk mandi dan mandi; sediaan kosmetik untuk melindungi dari sengatan matahari; sediaan kosmetik untuk melindungi kulit dari sinar matahari; sediaan kosmetik untuk modifikasi kulit dan tubuh plastik simulasi dan kosmetik untuk layanan make up artis; sediaan kosmetik untuk pembaruan kulit; sediaan kosmetik untuk pemeliharaan kulit dan perawatan kulit; sediaan kosmetik untuk pengeringan cat kuku; sediaan kosmetik untuk perawatan kulit; sediaan kosmetik untuk perawatan mulut dan gigi; sediaan kosmetik untuk perawatan tubuh; sediaan kosmetik untuk rambut dan kulit kepala; sediaan kosmetik untuk tata rias artis khususnya sediaan untuk kulit, rambut dan untuk pewarnaan gigi; sediaan kosmetik untuk tujuan pelangsingan; sediaan kosmetik untuk wajah dan tubuh; sediaan kosmetik wajah; sediaan kosmetik yang digunakan untuk mengangkat sel-sel kulit mati dari permukaan kulit; sediaan kosmetik yang digunakan untuk pengelupasan sel-sel kulit mati di wajah; sediaan kosmetik yang digunakan untuk pengelupasan sel-sel kulit mati diwajah; sediaan kosmetik, yakni krim untuk mengencangkan kulit; sediaan kosmetika untuk perawatan jerawat; sediaan kulit wajah untuk keperluan kosmetik; sediaan lidah buaya untuk keperluan kosmetik; sediaan mandi busa untuk keperluan kosmetik; sediaan menghilangkan kutikula untuk keperluan kosmetik; sediaan pelindung matahari kosmetik; sediaan pemutih kulit [kosmetik]; sediaan pengencangan payudara kosmetik; sediaan penyamakan sendiri [kosmetik]; sediaan perawatan kuku kosmetik; sediaan perawatan kulit wajah (kosmetik); sediaan perawatan kulit yaitu pembersih, toner, pelembab, krim wajah, krim tangan, krim tubuh, krim mata, gel mata, balsem, exfoliator, bubuk pemoles, masker wajah, lotion, sabun mandi, serum untuk penggunaan kosmetik; sediaan perawatan matahari [kosmetik]; sediaan perawatan rambut tanpa obat untuk keperluan kosmetik; sediaan perawatan wajah kosmetik;

sediaan perawatan, perawatan dan kecantikan kulit, kulit kepala dan rambut untuk penggunaan kosmetik; sediaan pertumbuhan kembali rambut kosmetik menghambat; sediaan pewarnaan untuk keperluan kosmetik; sediaan rias rambut kosmetik; sediaan sun block untuk keperluan kosmetik; sediaan tubuh dan perawatan kecantikan untuk keperluan kosmetik; sediaan untuk simulasi warna darah pada bagian tubuh, untuk menutupi noda kulit dan kosmetik untuk menindaklanjuti pengobatan pasca operasi bekas luka pada kulit; sediaan-sediaan kosmetik rias rambut; sediaan-sediaan kosmetik untuk tata rias artis khususnya sediaan-sediaan untuk kulit, rambut dan untuk pewarnaan gigi; sediaan-sediaan mencuci tangan diresapi untuk keperluan kosmetik; sediaan-sediaan untuk memutihkan dan mencuci sediaan-sediaan untuk membersihkan, mengkilatkan, membuang lemak sabun, wangi-wangian, minyak sari, kosmetik, minyak rambut bahan-bahan pemeliharaan gigi; self-tanning lotion [kosmetik]; semprotan kulit topikal untuk keperluan kosmetik; semprotan tubuh untuk keperluan kosmetik; serat untuk keperluan kosmetik; serum kulit (kosmetik); serum pemutih (kosmetik); serum tidak eksklusif hyaluronat bisa mengandung vitamin dan pencerah (kosmetik); sun block lotion untuk keperluan kosmetik; susu almond untuk keperluan kosmetik; susu penyamakan [kosmetik]; susu setelah matahari [kosmetik]; susu setelah matahari untuk keperluan kosmetik; susu wajah dan lotion untuk keperluan kosmetik; susu wajah dan tubuh untuk keperluan kosmetik; tabir surya untuk keperluan kosmetik; tambalan kosmetik yang mengandung tabir surya dan tabir surya untuk digunakan pada kulit; tas organizer untuk keperluan kosmetik terisi; tata rias dan pembersih tata rias panggung, film dan televisi (kosmetik teater) terutama untuk TV definisi tinggi; tata rias dan pembersih tata rias untuk panggung , film, dan televisi (kosmetik teater)terutama untuk TV definisi tinggi; tato sementara untuk keperluan kosmetik; tato yang dapat dilepas untuk keperluan kosmetik; tisu basah untuk keperluan kosmetik; tisu bayi sekali pakai diresapi dengan sediaan kosmetik; tisu bayi untuk keperluan kosmetik; tisu diresapi dengan minyak esensial, untuk penggunaan kosmetik; tisu diresapi dengan sediaan kosmetik; tisu kosmetik pra-lembab; tisu kosmetik yang sudah diresapi pelembab sebelumnya; tisu yang diresapi dengan kosmetik; tisu yang diresapi dengan losion kosmetik; tisu, kain atau penyeka yang dilembapi atau diresapi dengan sediaan membersihkan pribadi atau losion kosmetik; toner untuk penggunaan kosmetik; toner wajah kosmetik; tongkat pomades untuk keperluan kosmetik; tonik rambut untuk keperluan kosmetik; transfer dekoratif untuk keperluan kosmetik; wangi-wangian untuk penggunaan kosmetik; wewangian, minyak atsiri, kosmetik tanpa obat, lotion rambut tanpa obat; wewangian, minyak esensial, kosmetik, lotion rambut===

210	Nomor Permohonan	:	JID2021044275	540 Etiket
220	Tanggal Penerimaan	:	01/07/2021 07:17:32	
320	Prioritas	:		
730	Nama Pemohon	:	PT Dimensi Artha Visual	
	Alamat Pemohon	:	Signature Park Grande Unit CTA-UG/02, Jalan MT. Haryono Kav. 20, Kelurahan Cawang, Kecamatan Kramat Jati, Kota Jakarta Timur, Daerah Khusus Ibukota Jakarta, 13630., Kota Administrasi Jakarta Timur, DKI Jakarta, 13630	
740	Nama Kuasa	:	Anggi Avianica Putri S.E.	
	Alamat Kuasa	:	Jalan Griya Pratama III Blok IV No. 14, Kelurahan Pegangsaan Dua, Kecamatan Kelapa Gading, Kota Jakarta Utara, Daerah Khusus Ibukota Jakarta, 14250.	
	Tipe Merek	:	Merek Kata dan Lukisan	
	Nama Merek	:	dartech	
566	Arti Bahasa	:	Tidak Ada Terjemahan	
591	Uraian Warna	:	Biru, Ungu, Hitam	
511	Kelas Barang/Jasa	:	38	
510	Uraian Barang/Jasa	:	===Jasa jaringan komunikasi radio; Jasa komunikasi; Jasa komunikasi audio; Jasa komunikasi frekuensi radio; Jasa komunikasi melalui telepon selular; Jasa komunikasi suara, teks dan data nirkabel berlangganan ke operator seluler untuk melakukan panggilan telepon; Jasa komunikasi untuk pertukaran data dalam bentuk elektronik; Jasa komunikasi, yaitu, transmisi suara, audio, gambar visual dan data melalui jaringan telekomunikasi, jaringan komunikasi nirkabel, internet, jaringan jasa informasi dan jaringan data.; Jasa konsultasi di bidang perencanaan telekomunikasi untuk kelangsungan bisnis, layanan komunikasi surat elektronik, layanan komunikasi Voice over Internet Protocol (VoIP); Jasa penerimaan pesan; Jasa penerusan pesan; Jasa pengamanan dan pengawasan yang berkaitan dengan telekomunikasi, broadband, penyiaran, dan transmisi satelit; Jasa pengiriman informasi melalui telepon; Jasa penyediaan akses ke konten multimedia online; Jasa penyediaan akses ke peranti lunak aplikasi yang digunakan pada telepon mobile dan perangkat mobile lain; Jasa penyediaan informasi petunjuk telepon untuk bantuan telekomunikasi; Jasa penyediaan informasi petunjuk telepon untuk pelanggan; Jasa penyediaan konten hiburan multimedia; Jasa penyediaan layanan telepon kepada skema keanggotaan termasuk skema kartu loyalitas pelanggan, skema insentif, skema bonus, kartu hadiah dan kartu diskon, di mana anggota dapat memperoleh barang dan layanan; Jasa penyiaran; Jasa penyiaran digital; Jasa pertukaran data elektronik; Jasa streaming konten media digital untuk pihak lain; Jasa telekomunikasi; Jasa telekomunikasi untuk pendistribusian data; Jasa telekomunikasi, yaitu, peringatan jaringan komunikasi global sehubungan dengan musik dan hiburan musikal; Jasa transfer data; Jasa transfer data digital; Jasa transmisi data dan penyiaran data; Jasa transmisi konten ponsel melalui smart phone; Jasa transmisi satelit; Komunikasi antara computer; Komunikasi melalui unit onboard yang menggabungkan peralatan telekomunikasi dengan fungsi telekomunikasi; Konsultasi, informasi dan jasa penasehat terkait dengan layanan telekomunikasi, Komunikasi; Kontrol sistem operasi satelit parabola; Layanan Komunikasi Pribadi; Layanan Komunikasi nirkabel; Layanan Private Branch Exchange [PBX]; Layanan Terpadu Layanan Jaringan Digital [ISDN]; Layanan kantor berita untuk transmisi elektronik; Layanan komputer yang berhubungan dengan transmisi informasi, data, dokumen, dan gambar melalui Internet; Layanan komunikasi internet; Layanan komunikasi multimedia secara real-time yang berbasis web melalui situs web di Internet untuk melihat, mengelola, mengedit dan menyimpan dokumen; Layanan komunikasi, yaitu pengiriman sinyal suara, data, faksimili, gambar dan informasi secara elektronik; Layanan komunikasi, yaitu penyediaan fasilitas dan peralatan untuk konferensi audio dan video, pertukaran data, konferensi kehadiran jarak jauh, dan kolaborasi waktu nyata; Layanan komunikasi, yaitu, transmisi data, grafik, foto, pesan teks, surat elektronik, file video dan audio oleh jaringan telekomunikasi, jaringan komunikasi nirkabel, Internet, jaringan layanan informasi dan jaringan data; Layanan konferensi telepon; Layanan konsultasi mengenai perencanaan, pengorganisasian, produksi, dan penyampaian pertemuan, acara, dan seminar online serta distribusi materi online yang berhubungan dengan layanan konsultasi perencanaan, pengorganisasian, produksi, dan penyampaian pertemuan, acara, dan

seminar online; Layanan konsultasi, informasi dan konsultasi yang terkait dengan layanan telekomunikasi; Layanan media seluler dalam bentuk transmisi elektronik, penyiaran, dan pengiriman konten hiburan audio, video, dan multimedia, termasuk teks, data, gambar, audio, video, dan file audiovisual melalui Internet, komunikasi nirkabel, jaringan komunikasi elektronik, dan jarigan computer.; Layanan on-line, yaitu, jasa pemberian informasi melalui jaringan komputer lokal dan jaringan global di bidang telekomunikasi dan telefoni; Layanan panggilan Private Branch Exchange [PBX]; Layanan pendukung untuk pertemuan online dan acara online, yaitu, pengembangan dan penyelenggaraan pertemuan dan acara secara online untuk pelanggan, dan pelayanan distribusi materi secara online yang berhubungan dengan pertemuan dan penyelenggaraan acara secara online; Layanan pengiriman dan penerimaan data melalui jaringan telekomunikasi; Layanan pengiriman pesan instan; Layanan pengiriman video-on-demand; Layanan pengunduhan piranti lunak komputer untuk memudahkan pengguna dalam berpartisipasi di pertemuan dan kelas berbasis web, dengan akses ke data, dokumen, gambar, dan aplikasi piranti lunak melalui penelusuran web; Layanan penyediaan fasilitas koneksi Wi-Fi (hotspot); Layanan penyiaran internet, yaitu, penyiaran dan perekaman secara streaming dan langsung untuk materi audio dan video dari acara dan pertemuan bagi para peserta jarak jauh, dan pendistribusian materi secara online yang berhubungan dengan layanan penyiaran dan perekaman; Layanan ruang obrolan berbasis Internet; Layanan telekomunikasi yang disediakan melalui platform dan portal pada internet dan media lainnya; Layanan telekomunikasi yang disediakan melalui platform internet dan portal; Layanan telekomunikasi, selain layanan penyiaran; Layanan telekomunikasi, yaitu layanan akses telekomunikasi; Layanan telekomunikasi, yaitu, fasilitasi kolaborasi online dan pelatihan jarak jauh bagi karyawan badan usaha dan organisasi pemerintahan; Layanan telekomunikasi, yaitu, jasa penyediaan telekonferensi multimedia berbasis web, konferensi video, dan layanan pertemuan online yang memudahkan bagi pengguna untuk melihat, berbagi, mengedit, dan mendiskusikan isi dokumen, data, dan gambar secara simultan
dan asynchronous (proses pengeksekusian kode yang tidak sesuai dengan urutan yang ada) oleh para peserta melalui browser web; Layanan telekomunikasi, yaitu, menyediakan sambungan telekomunikasi untuk jaringan komputer global; Layanan telekomunikasi, yaitu, penyediaan koneksi telekomunikasi ke jaringan komputer global dan layanan gateway (gerbang jaringan) telekomunikasi terkait; Layanan telekomunikasi, yaitu, penyediaan layanan akses jarak jauh yang aman melalui Internet ke jaringan komputer pribadi bagi para pelanggan dan karyawan mereka; Layanan telekomunikasi, yaitu, penyediaan layanan kolaborasi online yang memudahkan pengguna untuk dapat mengakses dokumen, data, kalender, daftar tugas, buku alamat, dan forum diskusi yang sama secara berbarengan, dari jarak jauh; Layanan telekomunikasi, yaitu, transmisi informasi, data, dokumen, gambar dan aplikasi piranti lunak melalui Internet; Layanan transmisi video; Layanan yang memungkinkan orang untuk mengakses situs web melalui internet; Memberikan informasi, termasuk on-line, mengenai telekomunikasi; Mengirim Pesan Elektronik yang berkaitan dengan Dompet Ponsel; Menyediakan akses banyak penguna ke jaringan informasi komputer global dalam bidang perawatan kesehatan; Menyediakan akses ke halaman web; Menyediakan akses ke platform dan portal di internet untuk melacak dari awal hingga akhir produk kemasan dan pengemasan; Menyediakan akses ke situs web dalam jaringan global komputer dimana pihak ketiga dapat menawarkan kegiatan dan layanan yang berkaitan dengan makan, kebugaran, kecantikan dan kesejahteraan dan pengguna dapat memesan dan mendapatkan akses ke layanan yang ditawarkan tersebut; Menyediakan akses keplatform dan portal internet untuk pemasaran digital yang diarahkan kepada pelanggan produk kemasan; Pemindahan gambar fotografi dan digital ke cakram atau media elektronik lainnya; Pengelolaan dengan mempergunakan peralatan telekomunikasi; Pengiriman (transmisi) data jarak jauh secara elektronik
jasa-jasa tersebut diatas berkaitan dengan masin-mesin konstruksi; Pengiriman Berita & Gambar Dengan Bantuan Kompute; Pengiriman Berita & Gambar Dengan Bantuan Komputer; Pengiriman dokumen secara on-line melalui jaringan komputer global; Pengiriman pesan elektronik; Penyedia informasi komunikasi dengan menghubungkan database komputer dan internet; Penyedia layanan komunikasi melalui internet; Penyediaan akses ke basis data komputer; Penyediaan akses ke database, forum dan ruang bicara online; Penyediaan akses ke jaringan komputer global melalui terminal komputer; Penyediaan akses ke platform dan portal internet; Penyediaan akses kepada platform-platform dan portal-portal internet untuk platform business to business (B2B) yang memfasilitasi transaksi antara para pedagang eceran dan produsen; Penyediaan akses mudah ke database informatik on-line, khususnya di bidang kendaraan; Penyediaan dan penyewaan waktu akses ke basis data komputer; Penyediaan jaringan untuk Pemesanan Barang Melalui Internet; Penyediaan jaringan untuk Pemesanan Barang Melalui Internet,; Penyediaan koneksi telekomunikasi ke Internet; Penyediaan layanan konektivitas telekomunikasi ke jaringan komputer global; Penyediaan portal situs web Internet di bidang teknologi dan pengembangan piranti lunak yang memungkinkan pengguna untuk melacak dan mengelola inventaris peralatan dan perangkat lunak jaringan, memperoleh informasi tentang rilis piranti lunak, menerima peringatan keamanan dan laporan gangguan piranti lunak, informasi perbaikan dan alat pemecahan masalah yang bersifat online, piranti lunak diagnostik yang tidak dapat didownload yang disesuaikan untuk pengguna jaringan komputer dan peralatan telekomunikasi.; Penyediaan portal situs web Internet yang menampilkan informasi di bidang teknologi informasi, jaringan komputer, dan teknologi telekomunikasi; Penyediaan tautan ke situs web orang lain yang menampilkan musik yang dapat diunduh; Penyewaan perlengkapan telekomunikasi, termasuk telepon dan aparatus faksimili; Penyewaan unit onboard yang menggabungkan peralatan telekomunikasi dan fungsi telekomunikasi; Program penyiaran melalui jaringan komputer; Ruang obrolan virtual untuk komunitas kolaboratif profesional medis; Sistem operasi panggilan; Streaming rekaman audio dan video yang telah direkam sebelumnya yang tidak dapat didownload berupa musik dan hiburan musikal; Telekomunikasi, yaitu streaming materi audio dan video di Internet; Telekomunikasi, yaitu, menyediakan akses ke jaringan telekomunikasi dan menyediakan koneksi telekomunikasi ke jaringan komputer global; Transmisi Video dan Teks melalui Aplikasi untuk Perangkat Seluler; Transmisi data elektronik dan dokumen multimedia melalui terminal komputer; Transmisi data untuk orang lain; Transmisi informasi pada jaringan telekomunikasi optik; Transmisi telekomunikasi untuk perdagangan mata uang; akses dan tautan telekomunikasi ke database komputer dan internet; akses konferensi video dan atau telepon jarak jauh; berbagi informasi, observasi dan keahlian antara profesional medis mengenai perawatan pasien, penggunaan alat medis dan obat-obatan; datacasting; informasi siaran radio; informasi siaran televisi; informasi siaran televisi kabel; informasi tentang telekomunikasi; interkomunikasi komputer; internet dan layanan akses dan komunikasi intranet; jasa broadband; jasa komunikasi; jasa komunikasi data; jasa komunikasi yang ditawarkan dalam sebuah perdagangan elektronik, gerbang pembayaran mobile (mobile payment gateway) dan lingkungan dompet elektronik (e-wallet), termasuk jasa telepon Internet dan transfer data, video dan informasi lainnya, melalui suatu jaringan komputer global dan jaringan komunikasi lainnya dan sistem serta jaringan komunikasi lainnya, untuk orang yang menggunakan komputer pribadi, telepon, dan perangkat komunikasi lainnya; jasa konferensi video dan audio yang dilakukan melalui web, telepon, dan alat bergerak; jasa konsultasi di bidang komunikasi elektronik; jasa menggunakan secara bersama-sama peer-to-peer, yaitu, transmisi elektronik atas foto digital dan file video di antara para pengguna internet; jasa panggilan radio, telepon atau sarana komunikasi elektronik lainnya; jasa pengaman dan pengawasan yang berkaitan dengan telekomunikasi, broadband, penyiaran, dan transmisi satelit; jasa penyediaan database informasi online mengenai telekomunikasi dan Internet; jasa

penyediaan forum on-line untuk pengiriman pesan di antara para pengguna komputer mengenai pengembangan, perencanaan, dan pelaksanaan presentasi multimedia, rapat online, acara online, pelatihan online, penjualan online, dan pemasaran online; jasa penyediaan forum online untuk pengiriman pesan dan data di antara para pengguna komputer; jasa penyediaan layanan komunikasi elektronik real-time yang aman melalui jaringan komputer yang memudahkan pengguna untuk mencari dan menemukan informasi dan orang-orang, berkomunikasi, berkolaborasi, dan saling berbagi layar komputer, desktop, data, dokumen elektronik, video dan aplikasi melalui Internet; jasa penyediaan layanan komunikasi multimedia real-time melalui situs web di Internet untuk penjadwalan dan pengelolaan kalender, kontak, rapat online, konferensi telepon, dan konferensi video; jasa penyediaan portal online berbasis web yang memberikan pelanggan akses ke informasi akun penjualan mereka, informasi logistik transportasi dalam bentuk lokasi produk saat ini berdasarkan pesanan, informasi manajemen inventaris, dan informasi promosi produk, semuanya di bidang bahan kimia dan produk kimia; jasa penyiaran berkaitan dengan penyelanggaran dan kompetisi esports; jasa penyiaran film dan program televisi yang tidak dapat di unduh melalui transmisi video-on-demand; jasa penyiaran film dan program televisi yang tidak dapat diunduh melalui video-on-demand; jasa pesan elektronik, konferensi dan transmisi order; jasa streaming video; jasa streaming video melalui internet, yang menampilkan film independen; jasa telekomunikasi; jasa telekomunikasi melalui jaringan komputer yang berhubungan dengan komunikasi informasi antara bank data; jasa telekomunikasi yang berhubungan dengan pembayaran elektronik; jasa telekomunikasi yang berhubungan dengan pembayaran nirkabel; jasa telekomunikasi yang berhubungan dengan perdagangan; jasa telekomunikasi, seperti, panggilan menurut jadwal waktu yang telah ditentukan (routing calls), pesan sms, notifikasi otomatis (push-notification) yang ditujukan kepada pihak ketiga setempat mengenai operator kendaraan bermotor disekitar para pengguna telepon; jasa telekomunikasi, yaitu, transmisi elektronik atas suara, data, gambar, audio dan video dengan menggunakan jaringan komunikasi nirkabel dan Internet; jasa transmisi data komputer; kartu ucapan daring [transmisi]; kartu ucapan melalui berbagai fasilitas media sosial online / daring; komputer membantu pengiriman pesan; komputer membantu pengiriman pesan dan gambar; komputer membantu pengiriman pesan, data, dan gambar; komputer membantu transmisi data; komputer membantu transmisi gambar; komputer membantu transmisi informasi; komputer membantu transmisi informasi dan gambar; komunikasi data melalui email; komunikasi data melalui surat elektronik; komunikasi dengan atau antara komputer dan terminal komputer; komunikasi dengan cara elektronik; komunikasi dengan faksimili; komunikasi dengan jaringan serat optik; komunikasi dengan komputer; komunikasi dengan satelit; komunikasi dengan sistem surat elektronik; komunikasi dengan telegram; komunikasi dengan terminal komputer, yaitu transmisi data, pesan dan dokumen elektronik melalui terminal komputer; komunikasi elektronik melalui ruang obrolan, saluran obrolan, dan forum Internet; komunikasi informasi oleh komputer; komunikasi internet; komunikasi melalui berbagai fasilitas media sosial online / daring dan non-online / non daring; komunikasi melalui jaringan komputer global atau internet; komunikasi melalui jaringan pribadi virtual [VPN]; komunikasi melalui jaringan serat optik; komunikasi melalui jaringan telekomunikasi multinasional; komunikasi melalui radio; komunikasi melalui respons suara interaktif [IVR]; komunikasi melalui serat optik; komunikasi melalui telegraf; komunikasi melalui telepon; komunikasi melalui telepon seluler; komunikasi melalui terminal komputer; komunikasi melalui terminal komputer analog dan digital; komunikasi melalui terminal komputer, dengan transmisi digital atau melalui satelit; komunikasi melalui transmisi radio, telegraf, telepon dan televisi; komunikasi ponsel; komunikasi radio; komunikasi radio broadband; komunikasi radio seluler; komunikasi telegraf; komunikasi telematik melalui terminal komputer; komunikasi telepon; komunikasi terminal komputer; konsultasi di bidang jasa telekomunikasi, yaitu pengiriman suara, data, dan dokumen melalui jaringan telekomunikasi; konsultasi di bidang komunikasi; konsultasi penyiaran radio; konsultasi penyiaran televisi; konsultasi telekomunikasi; konsultasi telekomunikasi dalam hal konsultasi teknis di bidang pengiriman dan komunikasi audio, teks dan data visual; langganan siaran audio melalui jaringan komputer global; langganan video-on-demand; layanan Wireless Private Exchange Exchange [PBX]; layanan akses jaringan komputer disediakan melalui metro Ethernet; layanan akses telekomunikasi; layanan cablecasting; layanan chatroom untuk jejaring sosial; layanan data surat elektronik; layanan fasilitasi piranti lunak untuk komunikasi video dan suara antar pihak; layanan gateway telekomunikasi; layanan kantor berita; layanan kawat; layanan komputer, yaitu, menyediakan basis data dengan fitur berita dan informasi bisnis, pengarsipan perusahaan bisnis, dan laporan bisnis untuk penelitian hukum dan kepatuhan menyediakan akses ke database komputer elektronik online dengan fitur informasi sekuritas melalui jaringan komputer global; layanan komunikasi; layanan komunikasi broadband nirkabel; layanan komunikasi cloud, yaitu pengiriman data dari jaringan cloud untuk jaringan telekomunikasi; layanan komunikasi dan transmisi video dan audio; layanan komunikasi disediakan melalui transmisi televisi; layanan komunikasi elektronik; layanan komunikasi elektronik yaitu melanjutkan atau menyebarkan teks, dokumen elektronik, data, database, informasi grafis dan audiovisual; layanan komunikasi interaktif; layanan komunikasi jaringan komputer; layanan komunikasi komputer untuk transmisi informasi; layanan komunikasi radio, telepon dan telegraf; layanan komunikasi seluler; layanan komunikasi telematik; layanan komunikasi telepon disediakan untuk hotline dan pusat panggilan; layanan komunikasi telepon jarak jauh; layanan komunikasi terkomputerisasi; layanan komunikasi yang disediakan melalui Internet; layanan konferensi audio; layanan konferensi jaringan; layanan konferensi telepresence; layanan konferensi video; layanan konferensi web; layanan konsultasi dan konsultasi yang berkaitan dengan komunikasi nirkabel; layanan konsultasi dan konsultasi yang berkaitan dengan komunikasi nirkabel dan peralatan komunikasi nirkabel; layanan konsultasi dan saran yang berkaitan dengan layanan tersebut di atas; layanan konsultasi yang berkaitan dengan komunikasi data; layanan konsultasi, informasi dan konsultasi di bidang telekomunikasi; layanan media seluler dalam sifat transmisi elektronik dari konten media hiburan; layanan olahpesan multimedia [MMS]; layanan olahpesan web; layanan pager; layanan paging [radio, telepon atau alat komunikasi elektronik lainnya]; layanan paging radio; layanan paging radio dan telepon; layanan paging telepon; layanan panggilan penyaringan; layanan panggilan yang diaktifkan suara; layanan papan buletin elektronik [layanan telekomunikasi]; layanan pembatasan panggilan; layanan pemberitahuan panggilan tidak terjawab; layanan penerusan panggilan; layanan penerusan surat elektronik; layanan pengiriman dan penerimaan pesan; layanan pengiriman pesan online; layanan pengiriman pesan suara elektronik, yaitu, rekaman dan transmisi pesan suara yang selanjutnya; layanan pengiriman surat elektronik dan faksimili; layanan penyaringan panggilan telepon otomatis; layanan penyedia akses internet; layanan penyedia layanan internet [ISP]; layanan penyelesaian panggilan telepon untuk pelanggan bantuan direktori; layanan penyempitan video; layanan penyiaran audio dan video melalui internet; layanan penyiaran audio dan video yang disediakan melalui Internet; layanan penyiaran dan penyediaan akses telekomunikasi ke film dan program televisi yang disediakan melalui layanan video-on-demand; layanan penyiaran dan penyediaan akses telekomunikasi ke konten video dan audio yang disediakan melalui layanan video-on-demand melalui Internet; layanan penyiaran internet; layanan penyiaran situs web; layanan penyiaran video; layanan perburuan garis; layanan pertukaran data elektronik [EDI]; layanan pertukaran telepon; layanan perutean dan sambungan telekomunikasi; layanan pesan digital nirkabel; layanan pesan digital nirkabel teks dan numerik; layanan pesan singkat [SMS]; layanan pesan suara; layanan pesan suara nirkabel; layanan pesan suara telepon; layanan pesan suara telepon otomatis; layanan pesan teks; layanan pesan teks, audio dan video; layanan portal internet;

layanan protokol suara melalui internet [VoIP]; layanan radio, televisi dan siaran kabel; layanan rekaman panggilan; layanan siaran televisi untuk telepon seluler; layanan streaming audio, data, video, dan gambar di Internet; layanan streaming televisi; layanan streaming video, audio dan televisi; layanan surat elektronik; layanan surat elektronik dan kotak surat; layanan surat elektronik yang aman; layanan telegraf; layanan telekomunikasi dan komunikasi; layanan telekomunikasi disediakan melalui Internet, intranet, dan ekstranet; layanan telekomunikasi disediakan melalui jaringan serat optik, nirkabel dan kabel; layanan telekomunikasi disediakan melalui platform dan portal Internet; layanan telekomunikasi disediakan melalui platform dan portal di Internet dan media lainnya; layanan telekomunikasi jaringan digital; layanan telekomunikasi melalui radio elektronik dan nirkabel; layanan telekomunikasi multi-media; layanan telekomunikasi penerbangan; layanan telekomunikasi telepon yang disediakan melalui kartu panggilan telepon prabayar; layanan telekomunikasi untuk menyediakan akses multi-pengguna ke jaringan komputer global; layanan telekomunikasi untuk tujuan e-commerce; layanan telekomunikasi yang menyediakan akses ke informasi tentang produk keuangan, informasi, layanan dan transaksi keuangan; layanan telekomunikasi, yaitu menyediakan akses Internet melalui jaringan broadband optik atau nirkabel; layanan telekomunikasi, yaitu, mengalihkan panggilan, pesan sms, dan pemberitahuan push ke operator kendaraan bermotor pihak ketiga lokal di sekitar penelepon menggunakan ponsel; layanan telekomunikasi, yaitu, mengalihkan panggilan, pesan sms, dan pemberitahuan push ke operator kendaraan bermotor pihak ketiga lokal di sekitar penelepon menggunakan ponsel telekomunikasi; layanan telekomunikasi, yaitu, transmisi suara, data, grafik, suara dan video melalui jaringan broadband atau nirkabel; layanan telekonferensi; layanan telekonferensi audio; layanan telekonferensi dan konferensi video; layanan telematika; layanan telepon; layanan telepon internasional; layanan telepon internet; layanan telepon jarak jauh; layanan telepon jarak jauh prabayar; layanan telepon komputer; layanan telepon lokal; layanan telepon lokal dan jarak jauh; layanan telepon lokal dan jarak jauh prabayar; layanan telepon lokal prabayar; layanan telepon radio seluler; layanan telepon seluler; layanan telepon seluler nirkabel; layanan telepon teks untuk individu yang tuli, tuna rungu atau tuna wicara; layanan telepon terkomputerisasi; layanan telepon tidak bergerak dan bergerak; layanan teleteks; layanan teleteks dan penyiaran interaktif; layanan teleteks interaktif; layanan telex; layanan ticker tape; layanan transmisi dan pengambilan faksimili; layanan transmisi data bit-rate tinggi untuk operator jaringan telekomunikasi; layanan transmisi digital; layanan transmisi digital untuk data audio dan video; layanan transmisi internet dan digital untuk audio, video, atau data grafis; layanan transmisi satelit; layanan transmisi suara; layanan transmisi televisi bayar per tayang; layanan transmisi televisi protokol internet [IPTV]; layanan transmisi video berdasarkan permintaan yang disediakan melalui Internet; layanan transmisi video dan data; layanan transmisi yang dilakukan oleh operator jaringan telekomunikasi dengan menggunakan transmisi data tingkat tinggi; layanan untuk komunikasi dengan alat elektronik; layanan untuk komunikasi dengan alat nirkabel; layanan untuk transmisi dan penyajian informasi dengan komputer atau secara elektronik; layanan videophone; layanan videotext; layanan videotext interaktif; manajemen informasi untuk komunikasi; memberi pengguna pihak ketiga akses ke infrastruktur telekomunikasi; memberikan informasi siaran televisi melalui situs web; memberikan informasi tentang komunikasi nirkabel; memberikan informasi tentang siaran radio; memberikan informasi tentang siaran televisi; memberikan informasi tentang siaran televisi kabel; memberikan informasi tentang siaran televisi, siaran televisi kabel dan siaran radio; memberikan pemberitahuan notifikasi email tentang perubahan peringkat yang memengaruhi portofolio keuangan; meneruskan semua jenis pesan ke alamat Internet [pesan web]; mengirim dan menerima pesan elektronik; mengirim, menerima dan meneruskan pesan elektronik; mentransmisikan rekaman suara dan audiovisual melalui Internet; menyediakan akses Internet jarak jauh; menyediakan akses Internet melalui jaringan broadband nirkabel; menyediakan akses Internet melalui jaringan broadband serat optik; menyediakan akses dan penyewaan waktu akses ke basis data komputer; menyediakan akses ke Internet; menyediakan akses ke Internet dan jaringan komunikasi lainnya; menyediakan akses ke blog, ruang obrolan, papan buletin atau layanan diskusi; menyediakan akses ke chatroom online; menyediakan akses ke data atau dokumen yang disimpan secara elektronik dalam file pusat untuk konsultasi jarak jauh; menyediakan akses ke data dan informasi di Internet; menyediakan akses ke data di jaringan komputer; menyediakan akses ke data di jaringan komunikasi; menyediakan akses ke data melalui Internet; menyediakan akses ke database; menyediakan akses ke database dan direktori melalui jaringan komunikasi untuk memperoleh data di bidang musik, video, film, kartun, buku, kartun, televisi, permainan, dan olahraga; menyediakan akses ke database dan informasi melalui jaringan komputer global; menyediakan akses ke database di Internet; menyediakan akses ke database di jaringan komputer; menyediakan akses ke database elektronik; menyediakan akses ke database elektronik dan online interaktif dari konten yang ditentukan pengguna, konten pihak ketiga, bahan/materi foto, video, audio, visual, dan audio visual di bidang kepentingan umum/yang diminati umum; menyediakan akses ke database online; menyediakan akses ke folder pusat data atau file yang disimpan secara elektronik yang digunakan untuk konsultasi jarak jauh, dan menyediakan layanan transmisi sinyal untuk e-commerce melalui sistem telekomunikasi dan sistem komunikasi data; menyediakan akses ke forum Internet; menyediakan akses ke forum online; menyediakan akses ke informasi di Internet; menyediakan akses ke informasi di jaringan komputer; menyediakan akses ke informasi elektronik, komunikasi dan platform transaksi di Internet; menyediakan akses ke informasi melalui Internet; menyediakan akses ke informasi melalui jaringan data; menyediakan akses ke internet nirkabel; menyediakan akses ke jaringan komputer; menyediakan akses ke jaringan komputer di seluruh dunia; menyediakan akses ke jaringan komputer global; menyediakan akses ke jaringan komunikasi elektronik; menyediakan akses ke jaringan komunikasi elektronik, ke Internet dan ke ekstranet; menyediakan akses ke jaringan telekomunikasi; menyediakan akses ke komputer, elektronik, dan database online; menyediakan akses ke konten multimedia secara online; menyediakan akses ke papan buletin; menyediakan akses ke pasar elektronik [portal] di jaringan komputer; menyediakan akses ke platform Internet seluler; menyediakan akses ke platform Internet untuk tujuan pertukaran foto digital; menyediakan akses ke platform dan portal di Internet; menyediakan akses ke platform di Internet; menyediakan akses ke platform di Internet, serta di Internet seluler; menyediakan akses ke platform e-commerce di Internet; menyediakan akses ke portal Internet seluler; menyediakan akses ke portal berbagi video; menyediakan akses ke portal di Internet; menyediakan akses ke portal di Internet, serta di Internet seluler; menyediakan akses ke portal web; menyediakan akses ke program komputer di jaringan data; menyediakan akses ke publikasi elektronik; menyediakan akses ke ruang obrolan; menyediakan akses ke ruang obrolan Internet; menyediakan akses ke saluran obrolan online; menyediakan akses ke saluran obrolan, ruang obrolan dan forum di Internet, termasuk Internet seluler; menyediakan akses ke saluran obrolan, ruang obrolan dan forum melalui Internet seluler; menyediakan akses ke saluran obrolan, ruang obrolan, dan forum melalui Internet; menyediakan akses ke saluran telekomunikasi untuk layanan teleshopping; menyediakan akses ke situs elektronik; menyediakan akses ke situs web di Internet atau jaringan komunikasi lainnya; menyediakan akses ke situs web di internet; menyediakan akses ke situs web di internet melalui komputer, ponsel dan perangkat elektronik lainnya; menyediakan akses ke situs web di seluler dan internet; menyediakan akses ke situs web diskusi Internet; menyediakan akses ke situs web interaktif pada jaringan komputer global; menyediakan akses ke situs web musik digital di Internet; menyediakan akses ke toko elektronik [telekomunikasi]; menyediakan akses ke web, surat dan portal berita; menyediakan akses kecepatan tinggi ke Internet; menyediakan akses kecepatan tinggi ke jaringan area; menyediakan

akses kecepatan tinggi ke jaringan area dan jaringan informasi komputer global; menyediakan akses kecepatan tinggi ke jaringan informasi komputer global; menyediakan akses kecepatan tinggi ke komputer dan jaringan komunikasi; menyediakan akses melalui jaringan data ke perangkat lunak untuk akses Internet; menyediakan akses melalui komputer dan jaringan komunikasi termasuk Internet, teks, dokumen elektronik, data, database, informasi grafis dan audiovisual; menyediakan akses multi-pengguna ke jaringan informasi komputer global; menyediakan akses multi-pengguna ke jaringan informasi komputer global untuk transfer dan penyebaran berbagai informasi; menyediakan akses multi-pengguna ke jaringan komputer global; menyediakan akses multi-pengguna ke koleksi informasi eksklusif melalui jaringan informasi komputer global; menyediakan akses nirkabel multi-pengguna ke Internet; menyediakan akses online dan telekomunikasi untuk interaksi antar pengguna perangkat komunikasi seluler; menyediakan akses online ke basis data; menyediakan akses online ke data; menyediakan akses pengguna ke Internet [penyedia layanan]; menyediakan akses pengguna ke informasi dan layanan informasi yang tersedia di Internet dan di jaringan komputer lainnya; menyediakan akses pengguna ke informasi di Internet; menyediakan akses pengguna ke jaringan komputer global; menyediakan akses pengguna ke jaringan komputer global dan situs online yang berisi informasi tentang berbagai topik; menyediakan akses pengguna ke mesin pencari; menyediakan akses pengguna ke platform di Internet; menyediakan akses pengguna ke platform di internet yang berkaitan dengan komunikasi seluler; menyediakan akses pengguna ke portal di Internet; menyediakan akses pengguna ke program komputer di jaringan data; menyediakan akses pengguna ke situs on-line yang berisi informasi tentang berbagai topik; menyediakan akses sesuai permintaan ke program komputer di jaringan data; menyediakan akses terhadap berita, berita terkini, dan informasi olahraga; menyediakan basis data komputer dalam bentuk papan buletin di bidang musik, video, film, buku, televisi, permainan dan olahraga; menyediakan chatroom atau layanan diskusi on-line; menyediakan dial-up banyak pengguna dan akses khusus ke Internet; menyediakan fasilitas dan peralatan untuk konferensi telepresence; menyediakan fasilitas dan peralatan untuk konferensi video; menyediakan fasilitas on-line untuk interaksi real-time dengan pengguna komputer lain; menyediakan forum internet; menyediakan forum online; menyediakan forum online interaktif untuk menawarkan dukungan emosional kepada pasien kanker dan keluarga mereka; menyediakan forum online interaktif untuk orang-orang yang terkena kanker; menyediakan forum online untuk pengiriman pesan di antara pengguna komputer; menyediakan forum online untuk pengiriman pesan, komentar, dan konten multimedia di antara pengguna; menyediakan forum secara online dan daftar server untuk transmisi dan pengiriman pesan berupa laporan peristiwa saat ini, hiburan, olahraga, komedi, drama, musik, dan video musik; menyediakan informasi dalam bidang telekomunikasi; menyediakan jalur obrolan Internet; menyediakan jasa komunikasi online; menyediakan komunikasi elektronik real-time pribadi dan aman melalui jaringan komputer; menyediakan koneksi telekomunikasi elektronik; menyediakan koneksi telekomunikasi ke Internet atau database; menyediakan koneksi telekomunikasi ke Internet di lingkungan kafe; menyediakan koneksi telekomunikasi ke basis data; menyediakan koneksi telekomunikasi ke internet atau database komputer; menyediakan koneksi telekomunikasi ke jaringan komputer global; menyediakan layanan akses pengguna program komputer dalam jaringan data; menyediakan layanan chatroom online; menyediakan layanan diskusi on-line; menyediakan layanan email; menyediakan layanan faks e-mail; menyediakan layanan komunikasi radio dan seluler; menyediakan layanan komunikasi radio dan seluler untuk tujuan amal; menyediakan layanan komunikasi suara melalui Internet; menyediakan layanan konektivitas frame relay untuk transfer data; menyediakan layanan konferensi telepon; menyediakan layanan obrolan suara; menyediakan layanan pesan instan; menyediakan layanan surat elektronik; menyediakan layanan surat elektronik dan pesan instan; menyediakan layanan telekomunikasi jarak jauh; menyediakan layanan telekomunikasi untuk platform e-commerce di Internet dan media elektronik lainnya; menyediakan layanan transmisi faksimili online; menyediakan listservers on-line untuk pengiriman pesan di antara pengguna komputer; menyediakan papan buletin elektronik online untuk transmisi pesan di antara pengguna komputer; menyediakan papan buletin interaktif online [layanan telekomunikasi]; menyediakan ruang obrolan (chat rooms) interaktif untuk transmisi pesan antar pengguna komputer dan pelanggan mengenai barang-barang umum dan barang-barang konsumen umum, ulasan-ulasan produk dan informasi pembelian di internet; menyediakan ruang obrolan (chat rooms) online dan papan buletin elektronik untuk transmisi pesan antar pengguna komputer mengenai barang-barang umum dan barang-barang konsumen umum, ulasan-ulasan produk dan informasi pembelian produk; menyediakan ruang obrolan dan forum internet; menyediakan ruang obrolan internet; menyediakan ruang obrolan online dan papan buletin elektronik untuk pengiriman pesan di antara pengguna komputer; menyediakan ruang obrolan online dan papan buletin elektronik untuk transmisi pesan di antara pengguna di bidang kepentingan umum; menyediakan ruang obrolan online untuk jejaring sosial; menyediakan ruang obrolan online untuk pengiriman pesan di antara pengguna komputer; menyediakan ruang obrolan online untuk transmisi pesan, komentar, dan konten multimedia di antara pengguna; menyediakan ruang obrolan online, forum online, dan papan buletin elektronik untuk pengiriman pesan di antara pengguna komputer dan game elektronik; menyediakan saluran telekomunikasi untuk layanan teleshopping; menyediakan situs web untuk mengirim dan membaca pesan (message boards) atau forum diskusi interaktif, yaitu, menyediakan ruang bicara online dan papan buletin elektronik untuk transmisi pesan di antara partisipan dalam dan para pemain dari permainan komputer dan video; menyediakan tautan komunikasi on-line yang mentransfer pengguna situs web ke halaman web lokal dan global lainnya; menyediakan telekomunikasi nirkabel melalui jaringan komunikasi elektronik; menyediakan transmisi data dan informasi melalui komputer dan jaringan komunikasi termasuk Internet untuk digunakan dalam menganalisis, mengukur dan menghubungkan suatu peristiwa; menyediakan transmisi elektronik dari data transaksi kartu kredit dan data pembayaran elektronik melalui jaringan komputer global; menyelenggarakan layanan Private Branch Exchange [PBX]; menyiarkan dan mengirimkan (streaming) permainan dari permainan video dan kompetisi permainan video melalui jaringan komunikasi global, internet, dan jaringan nirkabel; menyiarkan siaran televisi melalui jaringan komunikasi global, Internet dan jaringan nirkabel; netcasting [siaran melalui jaringan komputer global]; pada layanan notifikasi panggilan; pengecoran kabel; pengelola pengoperasian jaringan komunikasi; pengiriman berita; pengiriman berita melalui facsimile; pengiriman dokumen online melalui jaringan komputer global; pengiriman dokumen pinjaman secara elektronik; pengiriman dokumen secara elektronik; pengiriman file digital, surat elektronik; pengiriman gambar dan foto secara elektronik melalui jaringan komputer global; pengiriman informasi secara telematik; pengiriman informasi sehubungan dengan belanja secara online dan jasa retail umum; pengiriman item berita ke organisasi pelaporan berita; pengiriman kartu ucapan yang dipersonalisasi kepada orang lain melalui surat elektronik; pengiriman konten media melalui proses penyiaran (streaming) dari jaringan elektronik dan komunikasi; pengiriman musik digital melalui telekomunikasi; pengiriman musik digital melalui transmisi elektronik; pengiriman pesan; pengiriman pesan dan gambar; pengiriman pesan dan gambar antara perangkat telekomunikasi seluler; pengiriman pesan dan gambar dengan komputer; pengiriman pesan dan gambar melalui telepon seluler; pengiriman pesan elektronik; pengiriman pesan elektronik melalui situs web; pengiriman pesan instan; pengiriman pesan melalui media elektronik; pengiriman pesan melalui situs web; pengiriman pesan melalui telefacsimile; pengiriman pesan melalui telegram; pengiriman pesan melalui teleks; pengiriman pesan melalui telepon; pengiriman pesan melalui telepon dan faksimili; pengiriman pesan melalui transmisi elektronik; pengiriman pesan pendek; pengiriman pesan secara digital; pengiriman pesan

singkat [SMS] antara perangkat telekomunikasi seluler; pengiriman pesan teks melalui telepon seluler dan perangkat seluler; pengiriman pesan, informasi, data, dokumen dan gambar dengan bantuan komputer; pengiriman pesanan elektronik untuk toko bunga; pengiriman surat elektronik; pengiriman telegram; pengiriman video interaktif melalui jaringan digital; pengiriman video-on-demand; pengiriman, penyiaran dan streaming audio dan video melalui komputer, jaringan komputer dan jaringan komunikasi global; pengoperasian peralatan penyiaran radio; pengoperasian peralatan penyiaran televisi; pengoperasian peralatan telekomunikasi; pengumpulan dan pengiriman pesan elektronik; penyedia akses ke aplikasi; penyedia akses ke website internet atau jaringan komunikasi lainnya; penyedia akses ke website internet atau jaringan komunikasi lainnya untuk tujuan layanan belanja realitas virtual; penyedia basis data komputer elektronik online yang menyediakan pelanggan dengan informasi perdagangan mengenai sekuritas dan menyediakan lembaga dan investor individu dengan jaringan otomatis untuk perdagangan sekuritas; penyedia forum online untuk transmisi pesan, komen dan konten multimedia diantara para pengguna; penyedia informasi mengenai telekomunikasi; penyedia informasi terkait dengan komunikasi satelit; penyedia konten multimedia melalui internet; penyedia waktu akses ke data terkomputerisasi atau database transmisi data di internet; penyediaan akses ke jaringan on-line elektronik untuk pengambilan informasi; penyediaan akses ke portal Internet yang menampilkan program video-atas-permintaan; penyediaan akses telekomunikasi ke film dan program televisi yang disediakan melalui layanan video-on-demand; penyediaan akses telekomunikasi ke konten audio yang disediakan melalui Internet; penyediaan akses telekomunikasi ke konten video dan audio; penyediaan akses telekomunikasi ke konten video dan audio yang disediakan melalui layanan video-on-demand on-line; penyediaan akses telekomunikasi ke konten video yang disediakan melalui Internet; penyediaan akses telekomunikasi ke program televisi yang disediakan melalui layanan berdasarkan permintaan; penyediaan koneksi telekomunikasi ke Internet; penyediaan koneksi telekomunikasi ke jaringan atau database komunikasi global; penyediaan koneksi telekomunikasi ke jaringan komunikasi elektronik, untuk transmisi atau penerimaan konten audio, video atau multimedia; penyediaan koneksi telekomunikasi untuk hotline telepon dan pusat panggilan; penyediaan koneksi telekomunikasi untuk saluran obrolan telepon; penyediaan layanan PBX [pertukaran cabang swasta] domestik; penyediaan layanan akses basis data; penyediaan layanan konferensi video; penyediaan layanan laporan online bagi pelanggan mengenai kinerja, efektivitas, dan status telekonferensi berbasis web, konferensi video, dan rapat; penyediaan layanan pesan suara pendek [VSMS]; penyediaan layanan telepon dan / atau komputer online kepada anggota skema keanggotaan termasuk skema kartu loyalitas pelanggan, skema insentif, skema bonus, kartu hadiah dan kartu diskon, di mana anggota dapat memperoleh barang dan jasa; penyediaan streaming publikasi elektronik secara online dari internet atau jaringan komputer atau database komputer; penyediaan waktu akses ke situs web yang menampilkan materi multimedia; penyewaan WiFi portabel; penyewaan alat dan instalasi telekomunikasi; penyewaan alat dan instrumen komunikasi; penyewaan alat dan instrumen komunikasi komputer; penyewaan alat dan instrumen teleprocessing dan komunikasi komputer; penyewaan alat dan peralatan telekomunikasi, penyewaan alat dan peralatan komunikasi; penyewaan alat faksimili; penyewaan alat pengirim pesan; penyewaan alat telepon; penyewaan bilik telepon; penyewaan fasilitas konferensi video; penyewaan fasilitas penyiaran radio dan televisi; penyewaan fasilitas telekomunikasi; penyewaan kapasitas transmisi satelit; penyewaan modem; penyewaan peralatan dan instrumen komunikasi komputer; penyewaan peralatan konferensi video; penyewaan peralatan penyiaran; penyewaan peralatan penyiaran radio dan televisi; penyewaan peralatan siaran radio; penyewaan peralatan siaran televisi; penyewaan peralatan telekomunikasi; penyewaan peralatan telekomunikasi, termasuk telepon dan alat faksimili; penyewaan peralatan untuk mengirimkan gambar; penyewaan perangkat dan peralatan telekomunikasi yang memungkinkan koneksi ke jaringan; penyewaan saluran telekomunikasi; penyewaan set telepon, faksimili, dan peralatan komunikasi lainnya; penyewaan smartphone; penyewaan waktu akses ke database dan pusat host database videotext atau pengolahan data, termasuk oleh jaringan internet; penyewaan waktu akses ke database komputer; penyewaan waktu akses ke informasi di jaringan komputer; penyewaan waktu akses ke jaringan komputer global; penyewaan waktu akses ke server database; penyiaran; penyiaran atau transmisi program televisi, yaitu kartun-kartun; penyiaran dan streaming audio-visual, multimedia, dan konten digital langsung dan direkam sebelumnya untuk pihak lain melalui jaringan nirkabel, internet, kabel, satelit dan jaringan komputer global, regional dan lokal, dalam bidang berita, hiburan, olahraga, komedi, drama, musik dan video musik; penyiaran dan transmisi program radio; penyiaran dan transmisi program televisi; penyiaran dan transmisi program televisi bayar per tayang; penyiaran dan transmisi program televisi kabel; penyiaran dan transmisi televisi interaktif, permainan interaktif, berita interaktif, esport interaktif, hiburan interaktif dan kompetisi interaktif; penyiaran film dan program televisi melalui layanan video-on-demand; penyiaran film gambar bergerak melalui Internet; penyiaran film kartun dan film animasi; penyiaran fitur atau program film dan televisi, termasuk di Internet, di jaringan komunikasi seluler dan di media lain; penyiaran fitur film dan televisi; penyiaran fitur film dan televisi melalui Internet; penyiaran fitur film dan televisi melalui jaringan komunikasi seluler; penyiaran interaktif; penyiaran internet yang dispesialisasikan dalam permainan online; penyiaran konten audiovisual dan multimedia melalui Internet; penyiaran konten audiovisual melalui Internet; penyiaran konten multimedia melalui Internet; penyiaran konten video dan audio melalui Internet; penyiaran multimedia melalui Internet; penyiaran multimedia melalui Internet dan jaringan komunikasi lainnya; penyiaran nirkabel; penyiaran pemrograman video dan audio melalui Internet; penyiaran program melalui internet; penyiaran program melalui jaringan komputer global; penyiaran program teleshopping; penyiaran program televisi, film layar lebar, dan konten audiovisual dan multimedia lainnya melalui protokol Internet dan jaringan komunikasi; penyiaran protokol internet; penyiaran radio informasi dan program lainnya; penyiaran video dan transmisi film dan film melalui Internet; penyiaran video melalui Internet; penyiaran video melalui Internet dan jaringan komunikasi lainnya; penyiaran video, penyiaran rekaman video yang menampilkan musik dan hiburan, program televisi, kartun, film, berita, olahraga, permainan, acara budaya, dan program terkait segala jenis hiburan, melalui jaringan komputer global, komputer, dan jaringan komunikasi lainnya;; penyiaran, penyebaran, transmisi dan memprosesan gambar, grafik, ilustrasi, suara, teks, audiovisual dan konten multimedia atau data lainnya melalui internet dan website, terminal komputer, perangkat elektronik, DVD promosi, dan iklan bioskop; perpesanan store-and-forward elektronik; persewaan telepon; pertukaran data elektronik; pertukaran data elektronik yang disimpan dalam basis data yang dapat diakses melalui jaringan telekomunikasi; pertukaran elektronik dari data yang disimpan dalam basis data melalui jaringan telekomunikasi; pertukaran pesan elektronik melalui saluran obrolan, ruang obrolan dan forum Internet; pesan elektronik; pesan numerik; pesan singkat; pesan teks digital; pesan video; podcasting; pos elektronik; ruang obrolan virtual yang didirikan melalui pesan teks; saluran telekomunikasi untuk pembayaran elektronik pembayaran mobile; saluran telekomunikasi untuk transaksi kartu kredit dan debit dan kartu pembayaran; saluran telekomunikasi untuk transaksi tanpa kontak langsung dengan pengecer, pedagang, dan vendor; sewa telepon seluler; siaran audio; siaran audio digital; siaran audio melalui Internet; siaran audio melalui Internet dan jaringan komunikasi lainnya; siaran audio, video dan multimedia melalui Internet dan jaringan komunikasi lainnya; siaran kabel program radio dan televisi; siaran musik; siaran program radio; siaran program radio dan televisi; siaran program radio dan televisi dengan satelit; siaran program radio dan televisi melalui jaringan kabel atau nirkabel; siaran program televisi; siaran program televisi bayar per tayang; siaran program televisi kabel;

siaran program televisi melalui Internet; siaran program televisi menggunakan layanan televisi video sesuai permintaan dan bayar per tayang; siaran program televisi, film layar lebar, dan konten audiovisual dan multimedia lainnya; siaran radio; siaran radio dan televisi; siaran radio internet; siaran radio kabel; siaran televisi; siaran televisi berlangganan; siaran televisi kabel; siaran televisi satelit; siaran video; streaming audio; streaming audio konten melalui jaringan komputer global; streaming content audio visual dan multimedia melalui internet dan jaringan telekomunikasi lainnya; streaming data; streaming materi audio dan video di Internet; streaming materi audio di Internet; streaming materi audio, visual dan audiovisual melalui jaringan komputer global; streaming materi video di Internet; streaming permainan elektronik melaluin internet; streaming rekaman audio dan video yang direkam sebelumnya yang menampilkan musik dan hiburan musikal di Internet; streaming rekaman file musik audio dan video di Internet; streaming rekaman file musik, yang tidak dapat didownload; streaming video; streaming video dari film independen; streaming video film dan film independen melalui Internet; surat elektronik dan layanan pesan; telekomunikasi; telekomunikasi informasi (termasuk halaman web), program komputer dan data lainnya; telekomunikasi interaktif; telekomunikasi radio; telekomunikasi, selain penyiaran; teleprinting; transfer dan penyebaran informasi dan data melalui jaringan komputer dan Internet; transfer data; transfer data dengan telekomunikasi; transfer data digital; transfer data digital melalui telekomunikasi; transfer data digital otomatis menggunakan saluran telekomunikasi; transfer data elektronik; transfer data melalui Internet; transfer data melalui jaringan komputer; transfer data melalui layanan online; transfer data melalui telekomunikasi, suara, gambar dan transmisi sinyal data; transfer data nirkabel melalui Internet; transfer data nirkabel melalui protokol aplikasi nirkabel [WAP]; transfer data nirkabel melalui telepon seluler digital; transfer data secara elektronik; transfer informasi dan data melalui Internet; transfer informasi dan data melalui jaringan komputer; transfer informasi dan data melalui jaringan komputer dan Internet; transfer informasi dan data melalui layanan online; transfer informasi dan data melalui layanan online dan Internet; transfer informasi melalui Internet; transfer informasi melalui jaringan komputer; transfer informasi melalui layanan online; transmisi aliran data; transmisi audio, video dan data dengan kabel, satelit, jaringan komputer, saluran telepon dan saluran ISDN; transmisi berita; transmisi berita dan informasi terkini; transmisi berita elektronik; transmisi dan distribusi data atau gambar audiovisual melalui jaringan komputer global atau Internet; transmisi dan distribusi data melalui jaringan komputer global; transmisi dan mengirim konten audio visual dan multimedia melalui internet; transmisi dan penerimaan informasi basis data melalui jaringan telekomunikasi; transmisi dan pengiriman konten audio-visual, multimedia, dan digital langsung dan direkam sebelumnya untuk pihak lain melalui jaringan nirkabel, internet, kabel, satelit, dan jaringan komputer global, regional, dan lokal; transmisi dan pengiriman konten media audio-visual, multimedia dan digital yang dapat didownload dan tidak dapat didownload secara penuh, sebagian, dan klip dari gambar bergerak, program televisi, video, video musik, dan musik; transmisi dan pengiriman suara, data, gambar, sinyal, pesan, dan informasi; transmisi data; transmisi data antara sistem komputer berjaringan; transmisi data audio; transmisi data audio melalui Internet; transmisi data dan dokumen elektronik di antara pengguna komputer; transmisi data dan dokumen elektronik melalui terminal komputer dan perangkat elektronik; transmisi data dan dokumen secara elektronik; transmisi data dan dokumen secara elektronik melalui perangkat elektronik; transmisi data dan dokumen secara elektronik melalui terminal komputer; transmisi data dan file suara melalui surat elektronik; transmisi data dan informasi dengan komputer dan alat komunikasi elektronik; transmisi data dan informasi melalui sarana elektronik, komputer, kabel, surat elektronik, televisi, sinar laser, satellite komunikasi atau komunikasi elektronik; transmisi data dan informasi oleh komputer; transmisi data dan layanan penerimaan melalui sarana telekomunikasi; transmisi data dan layanan telekomunikasi; transmisi data dengan cara elektronik; transmisi data dengan kabel; transmisi data digital; transmisi data digital melalui Internet; transmisi data elektronik; transmisi data elektronik dengan penyiaran video; transmisi data elektronik nirkabel; transmisi data komputer; transmisi data melalui Internet; transmisi data melalui jalur ISDN; transmisi data melalui jaringan komputer; transmisi data melalui jaringan komputer global; transmisi data melalui jaringan telekomunikasi; transmisi data melalui jaringan telematik; transmisi data melalui saluran telepon; transmisi data melalui satelit; transmisi data melalui surat elektronik; transmisi data oleh komputer; transmisi data oleh perangkat audio-visual yang dikendalikan oleh perangkat pemrosesan data atau komputer; transmisi data oleh teletypewriter; transmisi data satelit; transmisi data secara elektronik; transmisi data video; transmisi data video melalui Internet; transmisi data yang terkomputerisasi; transmisi data, audio, video dan file multimedia; transmisi data, audio, video dan file multimedia, termasuk file yang dapat diunduh dan file yang dialirkan melalui jaringan komputer global; transmisi data, pesan, dan informasi; transmisi data, pesan, informasi dan gambar dengan bantuan komputer; transmisi data, suara dan gambar melalui satelit; transmisi data, suara, dan gambar; transmisi data, suara, dan gambar melalui satelit; transmisi digital gambar; transmisi dokumen secara elektronik; transmisi elektronik audio, video dan data serta dokumen lainnya di antara komputer; transmisi elektronik dan streaming konten media digital untuk orang lain melalui jaringan komputer global dan lokal; transmisi elektronik dan transmisi ulang suara, gambar, dokumen, pesan dan data; transmisi elektronik dari audio, video dan data serta dokumen lainnya melalui jaringan peer-to-peer; transmisi elektronik dari file audio dan video yang streaming dan dapat diunduh melalui komputer dan jaringan komunikasi lainnya; transmisi elektronik dari komunikasi faksimili dan data yang menampilkan enkripsi dan dekripsi; transmisi elektronik dari pesan dan data instan; transmisi elektronik dari program komputer melalui Internet; transmisi elektronik data terenkripsi; transmisi elektronik data, audio, video dan file multimedia; transmisi elektronik file audio dan video melalui jaringan komunikasi; transmisi elektronik file foto digital di antara pengguna Internet; transmisi elektronik file foto digital melalui jaringan peer-to-peer; transmisi elektronik gambar dan foto melalui jaringan komputer global; transmisi elektronik gambar, foto, gambar grafik dan ilustrasi melalui jaringan komputer global; transmisi elektronik komunikasi faksimili; transmisi elektronik nirkabel dari faksimili; transmisi elektronik nirkabel dari sinyal suara, data, faksimili, gambar dan informasi; transmisi elektronik pesan instan; transmisi elektronik tanpa kabel informasi digital; transmisi elektronik terenkripsi dan pengiriman data yang dipulihkan; transmisi faksimili; transmisi file digital; transmisi film; transmisi film melalui Internet; transmisi foto secara elektronik; transmisi foto secara elektronik melalui komputer; transmisi gambar antara perangkat telekomunikasi seluler; transmisi gambar dengan komputer; transmisi gambar elektronik nirkabel; transmisi gambar melalui Internet; transmisi gambar secara elektronik; transmisi grafis ke telepon seluler; transmisi informasi; transmisi informasi basis data melalui jaringan telekomunikasi; transmisi informasi dan gambar yang berkaitan dengan obat-obatan, obat-obatan dan kebersihan; transmisi informasi dengan kode telematik; transmisi informasi di bidang audiovisual; transmisi informasi digital; transmisi informasi elektronik; transmisi informasi elektronik nirkabel; transmisi informasi melalui Internet; transmisi informasi melalui jaringan digital; transmisi informasi melalui jaringan kabel; transmisi informasi melalui jaringan komputer; transmisi informasi melalui jaringan komunikasi elektronik; transmisi informasi melalui jaringan nasional dan internasional; transmisi informasi melalui jaringan nirkabel; transmisi informasi melalui jaringan nirkabel atau kabel; transmisi informasi melalui jaringan telekomunikasi optik; transmisi informasi melalui jaringan telematik; transmisi informasi melalui jejaring sosial (SNS); transmisi informasi melalui kabel; transmisi informasi melalui komputer yang terhubung ke jaringan telematik yang sama; transmisi informasi melalui komunikasi data untuk membantu pengambilan keputusan; transmisi informasi melalui radio; transmisi informasi melalui satelit; transmisi informasi melalui sistem komunikasi video; transmisi informasi melalui telepon;

transmisi informasi oleh komputer; transmisi informasi oleh teletypewriter; transmisi informasi online; transmisi informasi pasar saham melalui media telekomunikasi; transmisi informasi tentang berbagai topik; transmisi informasi tentang berbagai topik, termasuk on-line dan melalui jaringan komputer global; transmisi informasi, termasuk halaman web, program komputer dan data lainnya; transmisi jaringan gambar, sinyal dan data; transmisi kabel suara, gambar, sinyal dan data; transmisi kartu ucapan online; transmisi komunikasi terenkripsi; transmisi konten audio; transmisi konten audio dan video melalui Internet; transmisi konten audio dan video melalui jaringan komputer; transmisi konten audio dan video melalui kabel; transmisi konten audio dan video melalui saluran ISDN; transmisi konten audio dan video melalui satelit; transmisi konten audio melalui Internet; transmisi konten multimedia melalui Internet; transmisi konten ponsel melalui jaringan online; transmisi konten televisi; transmisi konten video melalui Internet; transmisi konten yang dibuat pengguna melalui Internet; transmisi musik digital; transmisi pesan dan data satelit; transmisi pesan dan data satelit untuk navigasi melalui udara; transmisi pesan dan data secara elektronik; transmisi pesan dan gambar melalui jaringan komputer; transmisi pesan elektronik; transmisi pesan melalui Internet; transmisi pesan melalui jaringan komputer; transmisi pesan oleh komputer; transmisi pesan oleh teletypewriter; transmisi pesan satelit; transmisi pesan secara elektronik; transmisi pesan yang disandikan; transmisi pesan, data, dan konten melalui Internet dan jaringan komunikasi lainnya; transmisi pesan, data, dan konten melalui Internet dan komputer lainnya serta jaringan komunikasi; transmisi pesan/ gambar melalui seluler dan internet; transmisi pesanan elektronik; transmisi podcast; transmisi program periklanan dan komunikasi periklanan media melalui jaringan komunikasi digital; transmisi program radio; transmisi program radio dan televisi; transmisi program radio dan televisi melalui satelit; transmisi program televisi; transmisi program televisi bayar per tayang; transmisi program televisi kabel; transmisi radio; transmisi radio dan televisi; transmisi radio kabel; transmisi rekaman suara dan visual melalui jaringan; transmisi satelit; transmisi siaran audio dan video digital melalui jaringan komputer global; transmisi sinyal darurat; transmisi sinyal data; transmisi sinyal satelit; transmisi sinyal suara; transmisi sinyal suara nirkabel secara elektronik; transmisi sinyal suara, gambar dan data; transmisi suara dan gambar antara perangkat telekomunikasi seluler; transmisi suara dan gambar melalui jaringan multimedia interaktif; transmisi suara dan gambar melalui satelit; transmisi suara dan gambar melalui satelit atau jaringan multimedia interaktif; transmisi suara dan gambar satelit; transmisi suara, data, gambar, sinyal, dan pesan elektronik dan digital; transmisi suara, gambar dan data serta informasi elektronik lainnya dari segala jenis; transmisi suara, gambar dan data serta informasi elektronik lainnya dari segala jenis melalui Internet; transmisi suara, gambar dan sinyal data; transmisi suara, gambar, dan data melalui Internet; transmisi suara, gambar, sinyal dan data dengan satelit; transmisi suara, gambar, sinyal dan data jaringan; transmisi suara, gambar, sinyal dan data satelit; transmisi suara, gambar, sinyal dan data satelit, kabel dan jaringan; transmisi suara, video, dan informasi; transmisi surat dan pesan elektronik; transmisi teks; transmisi teks melalui Internet; transmisi telegram; transmisi televisi; transmisi televisi kabel; transmisi telex; transmisi video; transmisi video interaktif melalui jaringan digital; transmisi video melalui jaringan digital; transmisi video, film, lukisan, gambar, teks, foto, game, konten buatan pengguna, konten audio, dan informasi melalui Internet; transmisi video-atas permintaan; transmisi webcast; transmisi, penerimaan dan pemrosesan sinyal berkode dan darurat; transmisi, penyiaran dan penerimaan audio, gambar diam dan bergerak, teks dan data dengan komputer; transmisi, penyiaran dan penerimaan audio, gambar diam dan bergerak, teks dan data melalui jaringan komputer; transmisi, penyiaran dan penerimaan audio, video, gambar diam dan bergerak, teks dan data; transmisi, penyiaran dan penerimaan audio, video, gambar diam dan bergerak, teks dan data secara real time; transmisi suara, gambar, sinyal dan data, suara dengan kabel===

210	Nomor Permohonan	:	DID2021044276	540 Etiket
220	Tanggal Penerimaan	:	01/07/2021 07:18:53	
320	Prioritas	:		
730	Nama Pemohon	:	PT Dimensi Artha Visual	
	Alamat Pemohon	:	Signature Park Grande Unit CTA-UG/02, Jalan MT. Haryono Kav. 20, Kelurahan Cawang, Kecamatan Kramat Jati, Kota Jakarta Timur, Daerah Khusus Ibukota Jakarta, 13630., Kota Administrasi Jakarta Timur, DKI Jakarta, 13630	
740	Nama Kuasa	:	Anggi Avianica Putri S.E.	
	Alamat Kuasa	:	Jalan Griya Pratama III Blok IV No. 14, Kelurahan Pegangsaan Dua, Kecamatan Kelapa Gading, Kota Jakarta Utara, Daerah Khusus Ibukota Jakarta, 14250.	
	Tipe Merek	:	Merek Kata dan Lukisan	
	Nama Merek	:	doksehat	
566	Arti Bahasa	:	Tidak Ada Terjemahan	
591	Uraian Warna	:	Biru, Ungu	
511	Kelas Barang/Jasa	:	9	
510	Uraian Barang/Jasa	:	===Alat perangkat lunak komputer untuk memfasilitasi aplikasi perangkat lunak pihak ketiga; Alat untuk mengendalikan perangkat otomatisasi rumah, perangkat informasi yang dikendalikan oleh suara, perangkat asisten pribadi digital yang dikendalikan oleh suara yang terintegrasikan dengan layanan yang tersedia melalui aplikasi serta aplikasi piranti lunak, alat pengeras suara audio pintar yang terhubung ke cloud dan dikendalikan oleh suara; Antarmuka Pemrogaman Aplikasi (API) untuk perangkat lunak komputer yang memfasilitasi jasa-jasa secara daring (online) untuk membangun jaringan sosial, membangun aplikasi jejaring sosial, dan untuk memungkinakan para penggunanya menemukan, mengunduh, mengunggah, mengakses dan mengelola data; Aplikasi / Perangkat Lunak yang dapat digunakan sebagai sarana edukasi, ibadah dan amal (charity) bagi warga Muslim; Aplikasi Informasi data kota; Aplikasi atau Sistem informasi yang mengolah data tentang kesehatan di Rumah Sakit atau instansi kesehatan; Aplikasi digital reimbursement; Aplikasi gawai yang berkaitan dengan penghubung pencari kerja (talent/service :soft skill & hard skill) dengan penyedia kerja (Untuk semua jenis pekerjaan upah harian, mingguan, bulanan) Untuk Perorangan/ Perusahaan mengiklan kan lowongan pekerjaan marketplace untuk UKM & Penyedia Jasa/service mengiklankan Jasa/Service mereka dalam produk Kantor Online kepada Pencari Jasa, dan pencari jasa dapat request/order pekerjaan/project Media penyimpanan database user seperti KTP,SIM, nama PT, SIUP, No Hp, Foto Profile, dan data lainnya untuk keperluan keamanan periklanan bagi Perusahaan yang ingin beriklan di platform Werkzone Aplikasi Website & Aplikasi Mobile yang dapat melakukan transaksi pembayaran iklan, Kantor Online, dan jasa/service/project yang sudah selesai dikerjakan, yang dapat diunduh; Aplikasi intelligent operation platform (aplikasi platform operasi cerdas);	

Aplikasi komputer untuk ponsel, tablet, dan perangkat serupa lainnya; Aplikasi komputer yang dapat dipasang maupun diunduh melalui telepon selular, komputer, komputer berbentuk pipih dan telepon selular berbentuk pipih (tablet); Aplikasi mesin kasir online (Program computer); Aplikasi mobile berupa video, suara dan permainan termasuk alat untuk pendidikan bahasa; Aplikasi mobile yang dapat didownload untuk menciptakan, mengedit, meng-upload, memposting, menunjukkan, menampilkan, berbagi, dan melihat media elektronik, klip audio, klip video, dan teks melalui internet; Aplikasi mobile yang dapat diunduh untuk berita, ulasan, cuaca, olah raga, hiburan, fashion, keuangan, makanan, musik, inspirasi, kesehatan, gaya hidup, perjalanan, pengasuhan anak, ilmu pengetahuan, teknologi, budaya dan kesejahteraan (wellness); Aplikasi mobile yang dapat diunduh untuk melihat permainan, program online, teks, gambar, konten multimedia dan video di terkait peristiwa, berita, ulasan, cuaca, olahraga, hiburan, fashion, keuangan, makanan, musik, inspirasi, kesehatan, gaya hidup, perjalanan, pengasuhan anak, ilmu pengetahuan, teknologi, budaya dan kesejahteraan (wellness) terkini; Aplikasi mobile yang dapat diunduh untuk melihat program online, teks, gambar, konten multimedia dan video terkait peristiwa, berita, ulasan, cuaca, olah raga, hiburan, fashion, keuangan, makanan, musik, inspirasi, kesehatan, gaya hidup, perjalanan, pengasuhan anak, ilmu pengetahuan, teknologi, budaya dan kesejahteraan (wellness) terkini; Aplikasi mobile yang dapat diunduh untuk ruang obrolan electronic dan papan buletin; Aplikasi mobile yang dapat diunduh untuk surat elektronik, pengiriman pesan elektronik, dan pengiriman data, gambar, dan dokumen, audio, video dan multimedia lain secara elektronik; Aplikasi mobile yang dapat diunduh yang memungkinkan pengguna untuk mengakses dan melacak data kesehatan, mendapatkan informasi kesehatan dan kebugaran, menetapkan tujuan kesehatan dan kebugaran, mengelola dan berpartisipasi dalam tantangan dan inisiatif kesehatan dan kebugaran, dan berpartisipasi dalam pelatihan digital di bidang kesehatan dan kebugaran; Aplikasi mobile yang dapat diunduh yang menampilkan peranti lunak untuk digunakan dalam grup komunikasi, yaitu olahpesan cepat, media sosial, berbagi file, dan pencarian serta posting teks, video, gambar, dan multimedia lainnya; Aplikasi mobile yang dapat diunduh yang menampilkan peranti lunak untuk digunakan dalam komunikasi group, yaitu pengiriman pesan secara instan, media sosial, file sharing, dan mencari dan memposting teks dan gambar; Aplikasi mobile yang dapat diunduh yang menampilkan peranti lunak untuk menulis pesan, berbagi video gambar, konten multimudia; Aplikasi mobile yang dapat diunduh, untuk digunakan bermain suatu permainan didalam komputer, tablet dan perangkat mobile.; Aplikasi pemantau/monitor harga emas secara real time; Aplikasi pengambil keputusan dari pimpinan; Aplikasi perangkat lunak (telepon) bergerak (mobile) untuk entri (entry) teks dan karakter prediktif dan korektif; Aplikasi perangkat lunak bergerak untuk layanan komputasi awan untuk digunakan berhubungan dengan pemasaran digital yang diarahkan kepada pelanggan produk kemasan.; Aplikasi perangkat lunak bergerak untuk layanan komputasi awan untuk digunakan berhubungan dengan solusi ketelusuran dari awal hingga akhir atas produk kemasan dan pengemasan; Aplikasi perangkat lunak computer yang dapat diunduh, yang dipasang di ponsel dan/atau komputer, digunakan untuk memberikan evaluasi kredit, pinjaman tunai dan pinjaman angsuran konsumen, dan lain-lain untuk pengguna; Aplikasi perangkat lunak dan perangkat keras komputer untuk kontrol mengemudi kendaraan otomatis; Aplikasi perangkat lunak dan perangkat keras komputer untuk kontrol mengemudi kendaraan otomatis, kontrol secara mandiri, navigasi, mengemudi dengan bantuan untuk kendaraan, dan mengemudi sendiri untuk kendaraan; Aplikasi perangkat lunak digunakan untuk instalasi dan peralatan sanitasi, yaitu, unit bangku toilet dengan alat pembersih kebocoran dengan air hangat, bejana kakus, bidet, urinal, bak mandi, instalasi mandi berendam, instalasi mandi pancuran, wastafel tangan [bagian dari instalasi sanitasi], keran, mandi pancuran, pemanas air listrik, alat pengering tangan listrik untuk kamar mandi, dispenser sabun otomatis; Aplikasi perangkat lunak jaringan sebagai program komputer yang dapat diunduh; Aplikasi perangkat lunak khusus untuk penukaran emas dengan mata uang virtual; Aplikasi perangkat lunak komputer di bidang periklanan dan layanan perdagangan elektronik; Aplikasi perangkat lunak komputer untuk agen virtual digital, sistem prediktif, pembelajaran mesin, otomatisasi proses kognitif, pengenalan pola, pengenalan karakter, aplikasi komputasi visual, virtualisasi pengetahuan, robotik, drone, dan kendaraan tak berawak; Aplikasi perangkat lunak komputer untuk alat pemurni air; Aplikasi perangkat lunak komputer untuk alat pemurni udara; Aplikasi perangkat lunak komputer untuk lemari es; Aplikasi perangkat lunak komputer untuk mesin pencuci piring; Aplikasi perangkat lunak komputer untuk monitor-monitor pribadi; Aplikasi perangkat lunak komputer untuk oven-oven; Aplikasi perangkat lunak komputer untuk oven-oven microwave; Aplikasi perangkat lunak komputer untuk peralatan rumah tangga; Aplikasi perangkat lunak komputer untuk perangkat seluler, komputer pribadi, konsol, dan tablet; Aplikasi perangkat lunak komputer untuk ponsel pintar dan perangkat seluler di bidang penilaian, perbaikan, layanan pemasangan dan penjualan mobil baru dan/atau bekas, sepeda motor, kendaraan komersial dan/ atau kendaraan tugas berat serta aksesoris dan suku cadang terkait; Aplikasi perangkat lunak komputer untuk sistem pengolahan air limbah untuk mengendalikan pompa, modul pemisahan, modul kontrol dan peralatan tambahan yang digunakan dalam operasi minyak dan gas lepas pantai; Aplikasi perangkat lunak komputer untuk televisi; Aplikasi perangkat lunak komputer untuk alat penghisap debu; Aplikasi perangkat lunak komputer untuk mesin-mesin pencuci pakaian; Aplikasi perangkat lunak komputer untuk mesin-mesin pengelolaan pencucian pakaian; Aplikasi perangkat lunak komputer yang dapat diunduh untuk mengumpulkan dan menganalisis data; Aplikasi perangkat lunak secara lengkap (super app) untuk layanan komunikasi elektronik, layanan penjualan barang, layanan penjualan jasa, layanan pengantaran barang, layanan kesehatan, layanan keuangan dan layanan ketenagakerjaan; Aplikasi perangkat lunak terkait infomasi Liga Basket; Aplikasi perangkat lunak untuk bermain game Liga Basket; Aplikasi perangkat lunak untuk digunakan dengan perangkat seluler; Aplikasi perangkat lunak untuk layanan komputasi awan untuk digunakan berhubungan dengan pemasaran digital yang diarahkan kepada pelanggan produk kemasan; Aplikasi perangkat lunak untuk layanan komputasi awan untuk digunakan berhubungan dengan solusi ketelusuran dari awal hingga akhir atas produk kemasan dan pengemasan; Aplikasi perangkat lunak untuk melihat teks, gambar, dan konten multimedia terkait peristiwa, berita, ulasan, cuaca, olah raga, hiburan, fashion, keuangan, makanan, musik, inspirasi, kesehatan, gaya hidup, perjalanan, pengasuhan anak, ilmu pengetahuan, teknologi, budaya dan kesejahteraan (wellness) terkini; Aplikasi perangkat lunak untuk telepon bergerak; Aplikasi perangkat lunak untuk telepon selular dan tablet untuk membantu tidur, memantau tidur, memantau lingkungan selama tidur; Aplikasi perangkat lunak yang dapat diunduh untuk komputer, ponsel, tablet, perangkat genggam, kendaraan, dan perangkat yang mendukung Internet of Things (IoT); Aplikasi perangkat lunak yang dapat diunduh untuk melihat kartun elektronik dan komik elektronik; Aplikasi perangkat lunak yang dapat diunduh untuk telepon seluler; Aplikasi perangkat lunak yang khusus melakukan transaksi jual-beli emas; Aplikasi perangkat lunak yang memungkinkan pencarian dan perekrutan atlet/ pemain basket/ pelatih basket; Aplikasi perangkat lunak yang memungkinkan penjual untuk mengirimkan kupon, potongan, diskon, voucher dan tawaran khusus secara langsung ke perangkat telekomunikasi yang dapat dibawa milik nasabah melalui komunikasi RFID atau NFC tanpa kontak; Aplikasi perangkat lunak yang memungkinkan penjual untuk menyebarkan poster pintar baik pada lokasi toko penjualan eceran dan grosir sehingga pelanggan dapat langsung menempelkan perlengkapan telekomunikasi mereka yang dapat dibawa lang sung di lokasi toko tersebut untuk mengakses kupon, potongan, diskon, voucher dan tawaran khusus yang telah dikirimkan melalui komunikasi RFID atau NFC tanpa kontak; Aplikasi perangkat lunak yang menampilkan manajemen Kekayaan Intelektual; Aplikasi peranti lunak untuk perangkat mobile atau nirkabel dan

perangkat komputer untuk mengaktifkan perbankan elektronik, mobile dan online; Aplikasi peranti lunak yang dapat diunduh (downloadable) untuk perangkat seluler atau komputer yang menyediakan informasi yang dapat disesuaikan tentang fungsi dan fitur kendaraan bermotor dan memberikan pengguna kemampuan untuk mengendalikan fitur kendaraan bermotornya dari jarak jauh, yaitu, mengunci dan membuka pintu kendaraan, memulai atau mematikan kendaraan, mengecek status sistem pengoperasian kendaraan bermotor dari jarak jauh, yaitu, masa pakai oli mesin, tingkat bahan bakar, tekanan ban dan pengisian daya baterai, terhubung ke penasihat di call center, mencari dealer kendaraan bermotor dan jadwal perawatan dan perbaikan kendaraan bermotor, dan permintaan bantuan di tepi jalan [sehubungan dengan otomobil]; Aplikasi peranti lunak yang digunakan untuk menyediakan lokasi geografis kendaraan tertentu [sehubungan dengan otomobil]; Aplikasi pesan telepon; Aplikasi piranti lunak yang dapat diunduh dengan fitur yang menampilan database resep untuk peralatan mobile; Aplikasi ponsel; Aplikasi ponsel pintar yang dapat diunduh (perangkat lunak) untuk mengumpulkan dan menganalisis data; Aplikasi ponsel pintar yang dapat diunduh (perangkat lunak), yaitu, aplikasi untuk mengumpulkan dan menganalisis data; Aplikasi ponsel pintar yang dapat diunduh (perangkat lunak), yaitu, aplikasi untuk mengumpulkan dan menganalisis data terkait kompetisi Liga Basket; Aplikasi program komputer untuk manajemen usaha peternakan; Aplikasi program untuk melacak operasi mesin pertanian; Aplikasi seluler yang dapat diunduh untuk digunakan sehubungan dengan layanan toko ritel; Aplikasi seluler yang dapat diunduh untuk memutar video secara offline dengan pemutar bawaan; Aplikasi seluler yang dapat diunduh untuk menelusuri video dengan browser bawaan; Aplikasi seluler yang dapat diunduh untuk mengelola unduhan; Aplikasi seluler yang dapat diunduh untuk mengunduh semua item format; Aplikasi seluler yang dapat diunduh untuk mengunduh video besar dalam kartu memori dengan kecepatan tinggi; Aplikasi seluler yang dapat diunduh untuk mengunduh video dari situs web; Aplikasi seluler yang dapat diunduh untuk mengunduh video dilatar belakang, dalam sekumpulan; Aplikasi seluler yang dapat diunduh untuk mengunduh, menjeda dan melanjutkan mengunduh video; Aplikasi seluler yang dapat diunduh untuk menyediakan akses ke informasi perawatan kesehatan dan profesional perawatan kesehatan, dan untuk memungkinkan pemeriksaan dan konsultasi jarak jauh dengan dokter dan profesional perawatan kesehatan; Aplikasi seluler yang dapat diunduh untuk menyimpan file yang diunduh dalam folder yang dilindungi kata sandi; Aplikasi seluler yang dapat diunduh untuk merencanakan perjalanan, menerima informasi perjalanan, cuaca, medis, keselamatan, kesehatan, dan keamanan, menerima peringatan keamanan, dan alat konverter mata uang; Aplikasi seluler yang dapat diunduh yang digunakan untuk pengiriman dan distribusi konten hiburan audio, video dan multimedia termasuk teks, data, gambar, audio, video dan file audiovisual.; Aplikasi sistem informasi untuk mengatur, mengawasi dan mengendalikan serta melakukan transaksi BBM; Aplikasi telepon genggam untuk kebutuhan transaksi perbankan; Aplikasi telepon genggam yang diperuntukkan bagi broker/pialang asuransi untuk memberikan penawaran asuransi, pengikatan polis asuransi dan menghasilkan dokumen polis asuransi; Aplikasi telepon seluler (perangkat lunak); Aplikasi telepon yang dapat diunduh; Aplikasi transaksi emas secara real time; Aplikasi untuk memantau perkembangan data informasi dengan laporan-laporan berbentuk tabel maupun grafik; Aplikasi yang mobil dan perangkat lunak yang dapat diunduh untuk pemrosesan, pemeriksaan kembali dan penyuntingan data dari jam tangan pintar dan alat yang mobil yang menampilkan sistem pemosisian global, kompas, barometer, altimeter, pedometer, meter detak jantung, accelerometer dan termometer; Aplikasi, podcast, aparatus belajar dan menerjemahkan bahasa, perangkat lunak belajar bahasa, perangkat lunak AI dan mesin belajar untuk pendidikan bahasa; Aplikasi-aplikasi seluler yang dapat diunduh untuk pendidikan bisnis dan jaringan bisnis; Chips/ kepingan komputer dengan piranti lunak yang ditanamkan untuk mengalihkan aplikasi; Kit/perangkat untuk pengembangan peranti lunak computer (SDK) terdiri dari alat pengembangan peranti lunak dan peranti lunak untuk digunakan sebagai pemrograman aplikasi antarmuka (API) untuk membuat peranti lunak dan aplikasi yang berkaitan dengan pencegahan-pencurian dan sistem keamanan, dan sistem pengawasan rumah dan bisnis; Kit/perangkat untuk pengembangan peranti lunak computer (SDK) terdiri dari alat pengembangan perangkat lunak dan peranti lunak untuk digunakan sebagai pemrograman aplikasi antarmuka (API) untuk membuat peranti lunak dan aplikasi yang terkait dengan perangkat elektronik konsumen yang terhubung ke internet; Kit/perangkat untuk pengembangan peranti lunak komputer (SDK) yang terdiri dari peranti lunak komputer untuk pengembangan, penggunaan, dan interoperabilitas pemrograman aplikasi antarmuka (API)yang digunakan oleh perangkat elektronik, sistem, dan pertukaran yang bertukar data melalui jaringan komunikasi dan internet dan yang terhubung dengan penyimpanan data dan layanan pertukaran data berbasis cloud.; Komputer dan perangkat lunak bergerak dan aplikasi yang memberikan nasehat, layanan, informasi kepada penggunanya terkait kosmetik dan memungkinkan pengguna untuk mencoba kosmetik secara virtual; Media elektronik bukan musik yang direkam sebelumnya (selain perangkat lunak komputer); Pembawa data untuk komputer yang memiliki perangkat lunak yang terekam didalamnya; Peralatan ilmiah untuk digunakan pada aplikasi diagnostik; Peralatan pribadi yang portabel untuk merekam, mengorganisir, mentransmisi, memanipulasi, mereview dan menerima teks/pesan, data, gambar-gambar/imej-imej dan file dalam bentuk audio yang berkaitan dengan kesehatan dan kebugaran tubuh; Perangkat keras dan perangkat lunak komputer untuk pengenalan gambar untuk keamanan dan pengawasan; Perangkat keras komputer dan program perangkat lunak komputer untuk integrasi teks, audio, grafik, gambar diam dan gambar bergerak kedalam pengiriman interaktif untuk aplikasi multimedia; Perangkat keras komputer dan program perangkat lunak komputer yang dapat diunduh atau direkam untuk integrasi teks, audio, grafik, gambar diam dan gambar bergerak ke dalam pengiriman interaktif untuk aplikasi multimedia; Perangkat keras komputer, komputer tablet, peralatan telekomunikasi listrik, pengendali jarak jauh, aplikasi perangkat lunak, perangkat lunak komputer, perangkat lunak komputer yang dapat diunduh untuk pemantauan dan analisis jarak jauh, yang digunakan untuk instalasi dan peralatan sanitasi, yaitu, unit bangku toilet dengan alat pembersih kebocoran dengan air hangat, bejana kakus, bidet, urinal, bak mandi, instalasi mandi berendam, instalasi mandi pancuran, wastafel tangan [bagian dari instalasi sanitasi], keran, mandi pancuran, pemanas air listrik, alat pengering tangan listrik untuk kamar mandi, dispenser sabun otomatis; Perangkat lunak aplikasi komputer untuk aplikasi seluler yang dapt diunduh, diunggah, dilihat, ditulis, menghubungkan, dan mencari informasi lainnya; Perangkat lunak aplikasi komputer untuk asisten digital pribadi; Perangkat lunak aplikasi komputer untuk menyematkan browser web, interfase dengan penyimpanan kunci perangkat keras yang aman, dan melaksanakan transaksi yang diusulkan melalui blockchain (sistem pencatatan transaksi digital yang terdesentralisasi).; Perangkat lunak aplikasi komputer untuk pengumpulan dan verifikasi informasi pengguna untuk membuat akun blockchain (sistem pencatatan transaksi digital yang terdesentralisasi).; Perangkat lunak aplikasi komputer untuk penyediaan keamanan, otomatisasi, fasilitasi, dan enkripsi komunikasi, proses bisnis, dan transaksi keuangan menggunakan sistem kontrak pintar, blockchain (sistem pencatatan transaksi digital yang terdesentralisasi), dan teknologi buku besar yang didistribusikan.; Perangkat lunak aplikasi komputer untuk perangkat seluler, yaitu perangkat lunak untuk perangkat layar sentuh yang digunakan untuk memasukkan data, teks prediktif, teks korektif, dan memasukkan teks berbasis sikap (gesture); Perangkat lunak aplikasi komputer untuk perangkat seluler, yaitu, perangkat lunak untuk memasukkan (input) teks yang digunakan untuk mengakses dan mencari pada Internet; Perangkat lunak aplikasi komputer untuk ponsel, pemutar media portabel, komputer genggam, komputer tablet, dan komputer, yaitu, perangkat lunak untuk menerima dan menyimpan DNA dan catatan genetik, dan untuk memberi wewenang kepada

personel medis dan peneliti untuk menggunakan catatan; Perangkat lunak aplikasi komputer yang dapat diunduh untuk layanan terkait karyawan dan personel, yaitu, pemrosesan penggajian, persiapan, dan administrasi, penghitungan pajak penggajian, penggajian elektronik, penyaringan latar belakang pra-kerja, waktu, kehadiran, penjadwalan, pencatatan karyawan, dan manajemen kompensasi; Perangkat lunak aplikasi komputer yang dapat diunduh untuk memproses, memfasilitasi, memverifikasi, dan autentikasi pembayaran bergerak (mobile) dan transaksi tanpa kontak langsung dengan pengecer, pedagang, dan penjual menggunakan suatu alat komunikasi bergerak (mobile); Perangkat lunak aplikasi komputer yang dapat diunduh yang berkaitan dengan pengaturan dan pengawasan skema insentif penjualan dan promosi, skema keanggotaan, skema bonus, skema hadiah, skema diskon dan layanan promosi; Perangkat lunak aplikasi komputer yang dapat diunduh, yaitu, perangkat lunak pesan instan dan perangkat lunak komunikasi untuk digunakan dalam pemrosesan, persiapan, dan administrasi penggajian, penghitungan pajak penggajian, penggajian elektronik, penyaringan latar belakang pra-kerja, waktu, kehadiran, penjadwalan, pencatatan karyawan, dan manajemen kompensasi; Perangkat lunak aplikasi komputer yang dapat diunduh yang berhubungan dengan program loyalti dan dana yang tersimpan dalam suatu akun; Perangkat lunak aplikasi mobile untuk menyaksikan Liga Basket (rekaman); Perangkat lunak aplikasi mobile untuk menyaksikan Liga Basket secara langsung; Perangkat lunak aplikasi untuk komputer tablet; Perangkat lunak aplikasi untuk komputer tablet untuk digunakan dalam mengendalikan dan memantau peralatan pendingin udara; Perangkat lunak aplikasi untuk perangkat seluler; Perangkat lunak aplikasi untuk ponsel pintar; Perangkat lunak aplikasi untuk smartphone untuk digunakan dalam mengendalikan dan memantau peralatan pendingin udara; Perangkat lunak aplikasi web; Perangkat lunak aplikasi yang terkait dengan penyewaan mobil, taksi, dan semua jenis layanan penyewaan kendaraan penumpang; Perangkat lunak cloud komputer yang tidak dapat diunduh; Perangkat lunak computer dan aplikasi perangkat lunak untuk perangkat seluler yang memperkenankan pengguna untuk menyewa alat komunikasi dan/atau komputer; Perangkat lunak computer dan aplikasi perangkat lunak untuk perangkat seluler yang memperkenankan, menyediakan, mengizinkan, dan memfasilitasi pengguna untuk mendaftar dan menyewa penginapan sementara, mengakses informasi, daftar dan pengumuman tentang perumahan, apartemen, kondominium, town house, real estate, dan iklan penyewaan; Perangkat lunak dan aplikasi perangkat lunak untuk eksekusi, transmisi, dan penyimpanan tanda tangan elektronik yang aman.; Perangkat lunak dan aplikasi perangkat lunak yang memungkinkan pengguna untuk mengidentifikasi dan berkomunikasi dengan orang di depan pintu; Perangkat lunak dan aplikasi seluler yang dapat diunduh berkaitan dengan layanan konsultasi kecantikan; Perangkat lunak dan aplikasi seluler yang dapat diunduh berkaitan dengan pembuatan reservasi salon kecantikan untuk orang lain; Perangkat lunak dan aplikasi seluler yang dapat diunduh berkaitan dengan pemesanan layanan perawatan kecantikan dan kesehatan; Perangkat lunak dan aplikasi seluler yang dapat diunduh berkaitan dengan penyediaan informasi tentang perawatan kecantikan dan kesehatan; Perangkat lunak dan aplikasi seluler yang dapat diunduh untuk digunakan oleh penyedia kebugaran dan kesehatan, klien perusahaan, dan pelanggan, untuk informasi lokasi dan tujuan pusat kebugaran dan kesehatan, pemeriksaan jadwal kelas kebugaran dan kebugaran, pemesanan kelas kebugaran dan kesehatan, pendaftaran kelas kebugaran dan kesehatan, pemantauan aktivitas dan kebugaran, penerimaan dan penebusan penawaran produk terkait kebugaran dan kesehatan, memungkinkan pengguna untuk berpartisipasi dalam program loyalitas pelanggan dan jejaring sosial yang berhubungan dengan kesehatan dan kebugaran; Perangkat lunak dan aplikasi seluler yang dapat diunduh untuk digunakan sehubungan dengan pengujian penyakit menular; Perangkat lunak komputer berbasis kecerdasan buatan; Perangkat lunak komputer berbasis kecerdasan buatan untuk konsultasi kesehatan; Perangkat lunak komputer dalam bentuk perangkat lunak yang dapat diunduh atau direkam untuk berbagi multimedia; Perangkat lunak komputer dalam bentuk perangkat lunak yang dapat diunduh atau direkam untuk mengontrol pengoperasian peralatan audio dan video dan untuk melihat, mencari dan / atau membaca suara, video, televisi, film, foto dan gambar digital lainnya dan konten multimedia lainnya; Perangkat lunak komputer dalam bentuk perangkat lunak yang dapat diunduh atau direkam untuk mengunduh, mentransmisikan, menerima, memproses, membaca, menonton, dan mengendalikan aplikasi, data elektronik, gambar, file audio dan video; Perangkat lunak komputer dalam bentuk perangkat lunak yang dapat diunduh atau direkam untuk mereproduksi, memproses dan mengalirkan konten audio, video dan multimedia dan untuk panggilan audio, panggilan video dan kolaborasi jarak jauh; Perangkat lunak komputer dan aplikasi perangkat lunak komputer untuk peralatan portabel untuk mengumpulkan dan menganalisa variabel yang berkaitan dengan lingkungan yaitu suhu, kualitas udara dan cahaya sekaligus kebisingan sekitarnya selama tidur; Perangkat lunak komputer dan aplikasi perangkat lunak untuk digunakan dalam verifikasi dan otentikasi transaksi melalui blockchain (sistem pencatatan transaksi digital yang terdesentralisasi).; Perangkat lunak komputer dan aplikasi perangkat lunak untuk identifikasi dan otentikasi pengguna.; Perangkat lunak komputer dan aplikasi perangkat lunak untuk memungkinkan transaksi keuangan; Perangkat lunak komputer dan aplikasi perangkat lunak untuk verifikasi dan autentikasi identitas pengguna biometrik; Perangkat lunak komputer dan aplikasi perangkat lunak yang berkaitan dengan layanan pinjaman; Perangkat lunak komputer dan aplikasi perangkat lunak yang berkaitan dengan masalah keuangan dan transaksi keuangan; Perangkat lunak komputer dan aplikasi perangkat lunak yang memungkinkan pembelian barang dan jasa secara online; Perangkat lunak komputer dan aplikasi telepon genggam yang mengizinkan pelanggan (pengguna) untuk mengakses rekening bank dan bertransaksi; Perangkat lunak komputer dan peralatan dan instrumen untuk digunakan yang berkaitan dengan internet; Perangkat lunak komputer dan perangkat lunak aplikasi ponsel yang bisa diunduh yang berisi informasi rujukan dalam bidang keuangan, investasi, bisnis, berita; Perangkat lunak komputer dan perangkat lunak aplikasi seluler yang dapat diunduh untuk melakukan atau mencari kinerja pekerjaan, usaha atau proyek dengan imbalan uang atau nilai; Perangkat lunak komputer dan perangkat lunak aplikasi seluler yang dapat diunduh untuk mempromosikan jasa pihak lain; Perangkat lunak komputer dan perangkat lunak aplikasi seluler yang dapat diunduh untuk mencocokkan para pengguna dengan pekerjaan, usaha atau proyek; Perangkat lunak komputer dan perangkat lunak aplikasi seluler yang dapat diunduh untuk menemukan pekerjaan, usaha atau proyek atas dasar permintaan; Perangkat lunak komputer dan perangkat lunak aplikasi seluler yang dapat diunduh untuk menyediakan area pasar online untuk pembeli dan penjual barang dan jasa; Perangkat lunak komputer dan perangkat lunak aplikasi seluler yang dapat diunduh yang memungkinkan urun daya (crowdsourcing) permintaan yang berhubungan dengan kinerja pekerjaan, usaha atau proyek; Perangkat lunak komputer dan program komputer yang dapat diunduh untuk manajemen database, membuat lembar lajur (spreadsheet) elektronik, mendesain, membuat, mengedit dan mempublikasikan dokumen, pencatatan, email, memasukkan ke dalam kalendar, manajemen kontak, membuat grafik presentasi, publikasi desktop, manajemen dokumen, pemrosesan kata, mengirim pesan instan, protokol suara melalui internet (VOIP), konferensi video, konferensi audio, menggunakan bersama-sama aplikasi, memastikan keamanan jaringan komputer, dan menyediakan deteksi dan pencegahan intrusi jaringan komputer; Perangkat lunak komputer online yang tidak dapat diunduh untuk menampilkan, mengumpulkan, menganalisis, dan mengatur data dan informasi di bidang kesehatan, kebugaran, fitness, aktivitas fisik, pengelolaan berat badan, tidur, dan nutrisi; Perangkat lunak komputer pengenalan pola; Perangkat lunak komputer pengenalan suara; Perangkat lunak komputer sosial interaktif yang memungkinkan pertukaran informasi antar para pengguna; Perangkat lunak komputer untuk berbagi multi media, perangkat

lunak komputer berbagi media untuk komputer; Perangkat lunak komputer untuk digunakan dalam memonitor meter jarak jauh; Perangkat lunak komputer untuk digunakan dalam meninjau, menyimpan, mengatur, dan memutar konten audio dan video; Perangkat lunak komputer untuk digunakan dalam menyediakan jaringan komputasi awan yang aman; Perangkat lunak komputer untuk digunakan dalam operasi dan manajemen pusat kontak telekomunikasi; Perangkat lunak komputer untuk digunakan dalam streaming konten audio visual; Perangkat lunak komputer untuk jejaring sosial dan berinteraksi dengan komunitas online; Perangkat lunak komputer untuk keperluan bisnis, yaitu, perangkat lunak untuk mengumpulkan dan menganalisis data; Perangkat lunak komputer untuk komputasi; Perangkat lunak komputer untuk komputasi kognitif, pembelajaran yang mendalam, kecerdasan buatan; Perangkat lunak komputer untuk komputasi latency rendah dan bandwith tinggi; Perangkat lunak komputer untuk komputasi melalui jaringan global dan lokal; Perangkat lunak komputer untuk koneksi dan koordinasi berbagai perangkat komunikasi; Perangkat lunak komputer untuk manajemen jaringan.; Perangkat lunak komputer untuk manajemen keuangan; Perangkat lunak komputer untuk manajemen sumber daya manusia; Perangkat lunak komputer untuk masukan (input) tulisan tangan melalui jari atau stilus (stylus); Perangkat lunak komputer untuk memasukkan data berbasis sikap (gesture); Perangkat lunak komputer untuk membuat dan mengedit template digital foto; Perangkat lunak komputer untuk memfasilitasi kolaborasi dan pengambilan keputusan untuk bisnis; Perangkat lunak komputer untuk memodifikasi audio, video, dan konten audio-visual; Perangkat lunak komputer untuk memonitor, memproses, menampilkan, menyimpan dan mentransmisikan data; Perangkat lunak komputer untuk memproses pembayaran emas secara elektronik; Perangkat lunak komputer untuk mengakses dan melihat wallpaper komputer; Perangkat lunak komputer untuk mengakses dan menggunakan jaringan cloud computing untuk bidang bisnis percetakan; Perangkat lunak komputer untuk mengaktifkan papan ketik pada layar sentuh; Perangkat lunak komputer untuk menganalisa ayunan golf; Perangkat lunak komputer untuk menganalisa informasi pasar; Perangkat lunak komputer untuk mengendalikan masukan (input) keyboard; Perangkat lunak komputer untuk menghubungkan sumber-sumber data; Perangkat lunak komputer untuk mengirim, menerima, memproses, membaca dan menonton, dan untuk kontrol file aplikasi, data elektronik, gambar, audio dan video; Perangkat lunak komputer untuk mengumpulkan dan menganalisis data; Perangkat lunak komputer untuk menunjuk penempatan dan pengaturan huruf, angka, karakter, dan tanda pada keyboard; Perangkat lunak komputer untuk menyediakan jaringan komputasi yang aman; Perangkat lunak komputer untuk pembelajaran mesin, permintaan data, dan analisa data; Perangkat lunak komputer untuk pemenuhan dan pencetakan gambar digital; Perangkat lunak komputer untuk pemrosesan data, aplikasi perangkat lunak komputer yang dapat diunduh, yaitu, aplikasi untuk mengumpulkan dan menganalisis data; Perangkat lunak komputer untuk pendidikan; Perangkat lunak komputer untuk pengalaman simulasi realitas tertambah; Perangkat lunak komputer untuk pengelolaan peralatan komunikasi audio dan video; Perangkat lunak komputer untuk penggalian data; Perangkat lunak komputer untuk penggunaan pada perangkat seluler dan perangkat seluler komputasi dan komunikasi dan peralatan dan perangkat yang terhubung dengan jaringan, yaitu perangkat lunak untuk menganalisa dan optimisasi proses booting, browser web, proses aplikasi, perlilaku pelayanan, performa alat, baterai dan kapasitas penyimpanan, untuk memfasilitasi pemantauan, log-in jarak jauh, dan penyediaan jasa support teknis secara langsung untuk perlindungan jasa anti-virus, dan untuk mengidentifikasi risiko-risiko keamanan dan kerahasiaan pribadi; Perangkat lunak komputer untuk pengumpulan, penemuan, manajemen dan analisis data; Perangkat lunak komputer untuk representasi grafis atas data; Perangkat lunak komputer untuk sistem akuntansi; Perangkat lunak komputer untuk tag pintar; Perangkat lunak komputer untuk telekomunikasi nirkabel untuk digunakan dengan perangkat/alat nirkabel; Perangkat lunak komputer yang berkaitan dengan manajemen sumber daya manusia; Perangkat lunak komputer yang dapat diunduh atau direkam untuk koneksi dan koordinasi beberapa perangkat komunikasi; Perangkat lunak komputer yang dapat diunduh atau direkam untuk mengontrol tingkat suara; Perangkat lunak komputer yang dapat diunduh atau direkam untuk pengelolaan kebisingan latar belakang; Perangkat lunak komputer yang dapat diunduh atau direkam untuk pengelolaan peralatan komunikasi audio dan video; Perangkat lunak komputer yang dapat diunduh untuk berkomunikasi secara langsung dengan ahli jasa keuangan; Perangkat lunak komputer yang dapat diunduh untuk penyiaran dan streaming sesi konten media digital; Perangkat lunak komputer yang dapat diunduh, yaitu, perangkat lunak simulasi rekayasa dengan bantuan komputer; Perangkat lunak komputer yang memungkinkan transfer data antara perangkat komunikasi bergerak; Perangkat lunak komputer yang mengijinkan permainan untuk dimainkan; Perangkat lunak komputer yang mengijinkan permainan untuk dimainkan ; Perangkat lunak komputer yang telah direkam yang berhubungan dengan golf; Perangkat lunak komputer, program komputer, dan web terkait berbasis interface serta platform bagi konsumen untuk mengukur, mengkonfigurasi, mengoordinasi, dan mengimplementasikan integrasi komponen sistem yang terdiri dari: pompa sirkulasi fluida dan katup terkait, otomatisasi dan kontrol untuk pompa sirkulasi fluida tersebut, ekspansi dan separator udara untuk sistem hidronik dan Hvac, pompa sirkulasi cairan sistem kebakaran, penukar panas, pompa dan booster air limbah domestik, pompa terintegrasi dan sistem kontrol untuk aplikasi pabrik air dingin.; Perangkat lunak komputer, yaitu perangkat lunak dan perangkat lunak yang dapat diunduh untuk pendidikan bahasa; Perangkat lunak komputer, yaitu screen saver yang menampilkan tema-tema bola basket; Perangkat lunak komputer, yaitu, perangkat lunak yang dapat diunduh atau direkam untuk menjadwalkan, mengendalikan, meningkatkan, dan mengelola komunikasi video, suara dan data dan memantau, mengelola dan memelihara alat-alat suara, video dan data; Perangkat lunak komputer, yakni perangkat lunak sistem operasi; Perangkat lunak komputer, yakni program sistem operasi untuk layanan manajemen router; Perangkat lunak penggunaan komputer, perangkat lunak penjelajahan komputer, yaitu perangkat lunak untuk penjelajahan jaringan komputer global dan jaringan privasi, perangkat lunak komputer untuk penyediaan akses internet; Perangkat lunak permainan (game) komputer untuk perangkat komunikasi; Perangkat lunak permainan komputer untuk digunakan pada ponsel dan telepon seluler; Perangkat lunak permainan komputer yang dapat diunduh; Perangkat lunak permainan komputer yang dapat diunduh melalui jaringan komputer global dan perangkat nirkabel; Perangkat lunak permainan papan komputer; Perangkat lunak platform berbasis website dan aplikasi untuk menjual barang-barang kebutuhan bayi; Perangkat lunak untuk komputer; Perangkat lunak yang dapat diunduh dalam bentuk aplikasi seluler; Perangkat lunak yang dapat diunduh dalam bentuk aplikasi seluler yang digunakan untuk mengakses panduan dan ulasan penyedia layanan perjalanan, tujuan perjalanan, tur, dan atraksi lokal;; Perangkat lunak-perangkat lunak komputer untuk digunakan dalam asuransi; Perangkat-perangkat lunak computer dan perangkat-perangkat keras computer dalam telepon genggam yang memungkinkan pemutaran dan unduhan aplikasi perangkat lunak; Peranti lunak aplikasi komputer untuk telepon pintar, alat PDA dan komputer tablet, yaitu, peranti lunak untuk digunakan oleh pengemudi kendaraan dan penumpang untuk mengakses, melihat, dan berinteraksi dengan dan mengunduh (download) konten informasi dan hiburan [sehubungan dengan otomobil]; Peranti lunak aplikasi yang dapat diunduh yang menampilkan informasi cuaca, berita cuaca, ramalan cuaca, informasi indeks suhu; Peranti lunak komputer dan peranti lunak aplikasi komputer untuk digunakan di telepon genggam dan di kendaraan bermotor untuk pengiriman dan penerimaan sinyal untuk memfasilitasi pembukaan kunci dan penguncian pintu dan sistem pengamanan yang dikonfirmasi, memulai dan menghentikan mesin dan mengakses, mengelola dan mengendalikan sistem kendaraan, termasuk sistem informasi, sistem hiburan, sistem kontrol iklim dan fungsi kendaraan[sehubungan dengan otomobil]; Peranti lunak

komputer yang memungkinkan pengguna untuk menyesuaikan pengalaman melihat, mendengarkan dan bermain dengan memilih dan mengatur tampilan dan kinerja element audio, video, dan audiovisual oleh pengguna di bidang musik, video, olahraga, berita, ulasan, cuaca, hiburan, fashion, keuangan, makanan, musik, inspirasi, kesehatan, gaya hidup, perjalanan, pengasuhan anak, ilmu pengetahuan, teknologi, budaya, dan kesejahteraan (wellness); Perluasan, alat dan utilitas sistem komputer dalam bidang perangkat lunak aplikasi untuk menghubungkan komputer pribadi, jaringan, aparatus telekomunikasi dan aplikasi jaringan komputer global; Piranti lunak dan aplikasi komputer yang menyediakan analisis perilaku pengguna, forensik keamanan, manajemen risiko, pencegahan kehilangan data, perlindungan data cloud/awan, tata kelola data, pemantauan kepatuhan, manajemen hak data, keamanan data, dan penyimpanan yang aman serta akses ke data, file, dan media; Piranti lunak komputer untuk memudahkan para penggunadalam berkomunikasi, berkolaborasi, dan saling berbagi layar komputer, desktop, data, dokumen elektronik, video dan aplikasi melalui Internet; Piranti lunak komputer untuk mengamankan perangkat seluler; Piranti lunak komputer yang dapat diunduh untuk memudahkan pengguna yang berpartisipasi dalam pertemuan dan kelas berbasis web, dengan akses ke data, dokumen, gambar, dan aplikasi piranti lunak melalui browser (peramban) web; Piranti lunak komputer yang menyediakan pemantauan, analisis, audit, manajemen, deteksi, klasifikasi, perlindungan, laporan, dan keamanan informasi serta data sensitif yang terletak di lingkungan komputasi awan untuk aplikasi komputer dan seluler, platform komputer dan seluler, serta antarmuka pengguna yang terkait dengannya; Piranti lunak untuk melakukan konferensi audio dan video, komunikasi video dan suara, pengiriman pesan singkat, layanan komunikasi Voice over Internet Protocol (VoIP), saling berbagi aplikasi, saling berbagi desktop komputer, manajemen kehadiran, manajemen dokumen, integrasi aplikasi; Piranti lunak yang bisa diunduh dalam lingkup aplikasi pesan; Platform arsitektur terbuka untuk keamanan elektronik dan otomatisasi aplikasi di industri pertambangan terdiri dari, yaitu, suatu server pusat, suatu perangkat lunak untuk mengelola, modul gateway, probe jaringan, node nirkabel, modem kendaraan, pemancar-penerima dan antarmuka kendaraan, modul lampu pada topi dan modul jaringan sensor; Platform berbasis website dan aplikasi yang memungkinkan pengguna untuk melakukan transaksi keuangan; Platform dan aplikasi yang menyediakan jasa layanan yang menghubungkan pembeli emas dengan penjualan emas; Platform perangkat lunak komputer untuk komputasi kognitif; Platform-platform pesan menggunakan program komputer chatbot (perangkat lunak); Probe untuk penguji sirkuit terpadu, semikonduktor dan jaringan telekomunikasi, alat dan instrumen elektronik, elektronik opto, fotonik, dan penguji skala nano, sinyal, gambar dan pengukur, yaitu amplifier, attenuator, filter dalam bentuk pengolah sinyal yang berfungsi untuk menghilangkan komponen frekuensi yang tidak diinginkan dari sinyal, untuk menambahkan yang diinginkan atau keduanya, mengondisikan dalam bentuk alat yang digunakan untuk persiapan sensor sinyal output untuk pengolahan, konverter, mixer dalam bentuk perangkat untuk membuat frekuensi baru dari dua atau lebih sinyal untuk diaplikasikan, modulator dalam bentuk peralatan untuk memvariasikan satu atau lebih sifat gelombang periodik untuk membawa sinyal, demodulator, prescaler, pembagi dalam bentuk peralatan untuk menggabungkan sebagian dari sinyal dalam saluran transmisi ke port yang memungkinkan sinyal porsi untuk digunakan pada sirkuit lain, penggabung dalam bentuk peralatan untuk menggabungkan sinyal di port ke dalam sinyal yang sudah ada dalam saluran transmisi, isolator dalam bentuk peralatan 2 port non-resiprokal yang memungkinkan sinyal untuk melintas hanya dalam satu arah, sirkulator dalam bentuk peralatan multi-port non-resiprokal di mana sinyal yang memasuki port apa pun ditransmisikan hanya ke port berikutnya secara rotasi, pembatas dioda terpadu, sakelar dan router untuk melakukan pembangkitan sinyal, pengolahan sinyal, penguatan sinyal, konversi sinyal dan kontrol sinyal; Program aplikasi komputer untuk ponsel pintar dan jam tangan pintar; Program aplikasi yang dapat digunakan pada ponsel, smartphone, tablet, komputer dan perangkat serupa lainnya untuk manajemen Kekayaan Intelektual; Program aplikasi yang dapat digunakan pada ponsel, smartphone, tablet, komputer dan perangkat serupa lainnya untuk manajemen aset Kekayaan Intelektual; Program aplikasi yang dapat digunakan pada ponsel, smartphone, tablet, komputer dan perangkat serupa lainnya untuk penilaian Kekayaan Intelektual; Program aplikasi yang dapat digunakan pada ponsel, smartphone, tablet, komputer dan perangkat serupa lainnya untuk penilaian aset Kekayaan Intelektual; Program dan perangkat lunak komputer yang dipasang di dalam kendaraan; Program komputer (perangkat lunak yang bisa diunduh); Program komputer untuk digunakan dalam aplikasi grafik komputer; Program komputer yang dapat diunduh dalam lingkup aplikasi seluler; Program perangkat lunak aplikasi pintar untuk terminal nirkabel yang direkam; Program perangkat lunak aplikasi pintar, dapat diunduh untuk terminal nirkabel; Sensor elektronik atau listrik untuk mendeteksi, memproses, mengumpulkan, merekam dan mentransmisikan data umum yang berkaitan dengan kesehatan, siklus tidur, irama jantung dan aktifitas fisik; Sistem keamanan untuk perangkat keras dan perangkat lunak komputer; Situs web dan aplikasi perangkat lunak yang dapat diunduh yang memungkinkan pengguna untuk dengan mudah melihat, memesan atau membeli kegiatan dan layanan yang berkaitan dengan makan, kebugaran, kecantikan dan kesehatan; Software aplikasi komunikasi melalui internet; Tali jam tangan (pintar) elektronik untuk memonitor kesehatan yang mengkomunikasikan data waktu-nyata ke perangkat elektronik lainnya; Terminal–terminal portabel untuk penggunaan pribadi untuk merekam/ mengatur/ mentransmisikan/ mengendalikan/ mereview kesehatan dan perawatan kesehatan, dan menerima teks, data, gambar, file audio; Video dan podcast yang dapat diunduh di bidang berita, ulasan, cuaca, olah raga, hiburan, fashion, keuangan, makanan, musik, inspirasi, kesehatan, gaya hidup, perjalanan, pengasuhan anak, ilmu pengetahuan, teknologi, budaya dan kesejahteraan (wellness); alat medis yang menggabungkan realitas virtual atau realitas tertambah (augmented reality) untuk digunakan oleh praktisi kesehatan dalam prosedur pembedahan, keterlibatan pasien atau rehabilitasi pasien; alat pengembangan perangkat lunak komputer; alat pengembangan perangkat lunak untuk membuat perangkat lunak dan aplikasi selular; alat pengembangan perangkat lunak untuk mengaktifkan aplikasi perangkat lunak seluler untuk mengakses layanan backend, yaitu, penyimpanan data, pemberitahuan push, dan manajemen/pengelolaan pengguna; alat untuk mengukur, mendeteksi dan memonitor instrumen yang digunakan pada aplikasi industri; alat untuk pengembangan piranti lunak untuk pembuatan aplikasi mobile Internet dan antarmuka klien; alat untuk pengembangan piranti lunak, yaitu, piranti lunak untuk pengujian aplikasi; alat-alat otomatisasi perangkat lunak komputer.; antarmuka pemrograman aplikasi [Application Programming Interface (API)] untuk digunakan dalam membangun aplikasi perangkat lunak; antarmuka pemrograman aplikasi [Application Programming Interface (API)] untuk perangkat lunak yang memfasilitasi jasa/layanan online untuk jaringan/jejaring sosial dan untuk pengambilan, mengunggah, mengunduh, mengakses dan manajemen data; aplikasi (perangkat lunak) yang dapat diunduh untuk telepon pintar; aplikasi dekstop; aplikasi komputer untuk mengotorisasi pembayaran elektronik serta transaksi keuangan elektronik; aplikasi komputer untuk mengumpulkan pembayaran elektronik serta transaksi keuangan elektronik; aplikasi komputer untuk streaming video, musik dan gambar; aplikasi komputer utuk mengolah pembayaran elektronik serta transaksi keuangan elektronik; aplikasi multimedia interaktif dan program komputer untuk digunakan sehubungan dengan skema keanggotaan pelanggan, termasuk skema kartu loyalitas pelanggan, skema insentif, skema bonus, kartu hadiah dan kartu diskon; aplikasi pembayaran elektronik (uang digital/ digital money) yang dapat digunakan untuk memfasilitasi pembelian/ pembayaran; aplikasi pendaftaran merek internasional; aplikasi pengaturan keuangan; aplikasi perangkat lunak [aplikasi] untuk perangkat yang mendukung Internet of Things [IoT]; aplikasi perangkat lunak [dapat diunduh]; aplikasi perangkat lunak berkemampuan

suara untuk manajemen informasi pribadi, tidak satupun barang tersebut untuk kamera fotografi dan sinematografi profesional termasuk aksesoris spesifik fotografi dan sinematografi profesional khusus untuknya dan perangkat lunak fotografi dan sinematografi profesional; aplikasi perangkat lunak komputer untuk digunakan dalam kaitannya dengan pelestarian lingkungan, perubahan iklim dan penyeimbangan karbon; aplikasi perangkat lunak komputer untuk komputer yang bisa dipakai, ponsel pintar, monitor, layar, perangkat keras komputer, pelacak aktivitas, peralatan audio, peralatan komunikasi, peralatan telekomunikasi, perangkat periferal komputer, pemutar media portabel, dan perangkat komunikasi elektronik digital; aplikasi perangkat lunak komputer untuk memungkinkan pengumpulan dan pemrosesan data terkait tempat kerja, termasuk sumber daya manusia dan informasi penggajian, data waktu karyawan, data tenaga kerja, data produk, data produksi, data operasional, data logistik, data keuangan dan data perusahaan, dan manajemen personalia, pelaksanaan tugas dan manajemen/pengelolaan alur kerja; aplikasi perangkat lunak komputer yang dapat diprogram untuk perangkat seluler, televisi, dan perangkat video lainnya; aplikasi perangkat lunak komputer yang dapat diunduh; aplikasi perangkat lunak komputer yang digunakan untuk asisten digital pribadi; aplikasi perangkat lunak komputer, dapat diunduh; aplikasi perangkat lunak komputer, yang dapat di unduh; aplikasi perangkat lunak metronom yang dapat diunduh; aplikasi perangkat lunak ponsel yang dapat diunduh; aplikasi perangkat lunak pusat data ; aplikasi perangkat lunak seluler yang dapat diunduh; aplikasi perangkat lunak untuk perangkat elektronik seluler dan perangkat elektronik portabel, yaitu, telepon seluler, telepon selular, ponsel pintar, konsol permainan genggam, komputer tablet, komputer laptop, dan komputer notebook; aplikasi perangkat lunak untuk bermain game; aplikasi perangkat lunak untuk digunakan dengan perangkat seluler; aplikasi perangkat lunak untuk digunakan dengan perangkat seluler untuk memantau dan mengelola informasi medis pasien; aplikasi perangkat lunak untuk layanan jejaring sosial melalui internet; aplikasi perangkat lunak untuk memberikan informasi tentang kesehatan dan kesejahteraan, untuk digunakan sehubungan dengan terapi perilaku, untuk memasukkan, menyimpan, mengelola, dan menganalisis catatan medis dan data pasien, bagi pengguna untuk melacak gejala dan mencatat perawatan, bagi pengguna untuk melacak aktivitas fisik, penting tanda-tanda, dan informasi biometrik, untuk mengakses dan mengumpulkan data imunisasi, untuk melacak, merekam, dan berbagi informasi perawatan kesehatan.; aplikasi perangkat lunak untuk memposting, mendistribusikan, dan melihat peluang kerja, untuk memposting dan melihat resume, untuk berlangganan pemberitahuan pekerjaan melalui email dan teks, untuk menyaring pelamar pekerjaan dengan melihat atau mengunduh resume dalam database resume, untuk mencari peluang kerja dan untuk melamar ke pekerjaan; aplikasi perangkat lunak untuk pengumpulan dan pemrosesan data terkait tempat kerja, yaitu, data waktu karyawan, data tenaga kerja, data produk, data produksi, dan data perusahaan, dan untuk manajemen personalia, dan untuk pengelolaan perangkat seluler, yaitu, aplikasi perangkat seluler, sistem operasi seluler, keamanan pengguna, dan keamanan aplikasi perangkat lunak; aplikasi perangkat lunak untuk perangkat bergerak (mobile application) untuk digunakan oleh pasien bedah ortopedi sebelum pembedahan dan sesudah pembedahan; aplikasi perangkat lunak untuk perangkat bergerak (mobile application) yang memungkinkan penyedia layanan kesehatan untuk terlibat, membuat stratifikasi dan memantau pasien bedah ortopedi sebelum pembedahan dan sesudah pembedahan; aplikasi perangkat lunak untuk perangkat seluler untuk memantau dan mengelola informasi medis pasien; aplikasi perangkat lunak untuk perencanaan pernikahan; aplikasi perangkat lunak untuk produk perbankan melalui fasilitas pesan singkat (SMS); aplikasi perangkat lunak untuk transmisi komunikasi elektronik.; aplikasi perangkat lunak yang dapat diunduh; aplikasi perangkat lunak yang dapat diunduh untuk mengakses situs web di mana pengguna dapat memposting peringkat, ulasan, dan rekomendasi pada daftar real estat liburan, akomodasi sementara, acara, lokasi, bisnis, layanan, dan kegiatan di bidang hiburan, perjalanan, pariwisata, dan restoran; aplikasi perangkat lunak yang dapat diunduh untuk pemesanan dan pemesanan transportasi, perjalanan, dan restoran; aplikasi perangkat lunak yang dapat diunduh untuk ponsel; aplikasi perangkat lunak yang dipasang pada komputer pribadi untuk mentransfer data musik dari komputer pribadi ke pemutar audio HDD (Hard Disk Drive); aplikasi perangkat lunak yang memungkinkan pengusaha mencari dan merekrut karyawan.; aplikasi perangkat lunak yang menampilkan informasi tentang layanan rekrutmen, solusi kepegawaian dan perencanaan karir; aplikasi perangkat lunak yang menampilkan permainan komputer; aplikasi perangkat seluler yang dapat diunduh (downloadble) untuk merekam data mengemudi, menghasilkan penilaian mengemudi, permintaan bantuan di jalan, pemeriksaan kesehatan kendaraan, pengiriman pengingat pemeliharaan, pelacakan lokasi mobil, penyampaikan peringatan vandalisme, penyediaan informasi keselamatan pengemudi [sehubungan dengan otomobi]; aplikasi peranti lunak untuk perangkat mobile atau nirkabel dan perangkat komputer untuk mengaktifkan perbankan elektronik, mobile dan online; aplikasi percetakan online yang dikombinasikan dengan jarinqan sosial dimana para penqquna dapat chattinq, sharinq, kolaborasi.; aplikasi piranti lunak komputer untuk perangkat seluler, komputer pribadi, konsol dan tablet, yaitu piranti lunak yang digunakan untuk menyimpan dan menarik dana dari rekening bank, rekening kartu kredit, rekening kartu debit, transfer dana, melakukan transaksi, dan melihat informasi rekening bank; aplikasi ponsel pintar [perangkat lunak]; aplikasi ponsel pintar yang dapat diunduh [perangkat lunak]; aplikasi ponsel pintar, dapat diunduh; aplikasi seluler; aplikasi seluler untuk memantau kegiatan latihan olahraga papan; aplikasi seluler untuk perbankan, keuangan, peminjaman dan pembayaran; aplikasi seluler yang dapat diunduh; aplikasi seluler yang dapat diunduh untuk digunakan dengan komputer yang bisa dipakai, ponsel pintar, monitor, layar, perangkat keras komputer, pelacak aktivitas, peralatan audio, peralatan komunikasi, peralatan telekomunikasi, perangkat periferal komputer, pemutar media portabel, dan perangkat komunikasi elektronik digital; aplikasi seluler yang dapat diunduh untuk mencocokkan pencari kerja dengan pemberi kerja dan kesempatan kerja; aplikasi seluler yang dapat diunduh untuk menelusuri video dengan browser bawaan; aplikasi seluler yang dapat diunduh untuk mengirim (posting) dan melihat daftar pekerjaan, mengirim (posting) dan melihat resume, dan mencari dan melamar untuk kesempatan kerja; aplikasi seluler yang dapat diunduh untuk ponsel cerdas dan komputer tablet; aplikasi seluler yang dapat diunduh yang menampilkan konten hiburan, termasuk konten interaktif; aplikasi seluler, direkam; aplikasi telepon selular untuk mengakses dan streaming audio visual dan konten multimedia melalui internet dan jaringan komunikasi global; aplikasi tentang sistem kasir; aplikasi terkait dengan sistem pengaturan transportasi; aplikasi untuk digunakan dengan telepon selular, tablet dan komputer pribadi; aplikasi untuk pembayaran parkir; aplikasi untuk pencatatan hak cipta; aplikasi untuk pendaftaran desain industri; aplikasi untuk pendaftaran merek; aplikasi untuk pendaftaran paten; aplikasi untuk pengaturan kegiatan penyewaan kendaraan; aplikasi untuk pengawasan perusahaan sewa kendaraan dan perilaku supir kendaraan sewaan; aplikasi untuk perpanjangan merek; aplikasi untuk ponsel, komputer tablet, dan ponsel pintar dalam bentuk permainan video yang dapat diunduh; aplikasi yang dapat diunduh; aplikasi yang dapat diunduh untuk digunakan dengan perangkat seluler; aplikasi yang memungkinkan pengguna untuk berkolaborasi dan berkomunikasi melalui ruang chat untuk membuat foto cetak produk; aplikasi yang menyediakan jasa percetakan online; aplikasi-aplikasi seluler yang dapat diunduh menggunakan artificial intelligence untuk otomatisasi bisnis.; dompet elektronik yang dapat diunduh yang digunakan untuk aplikasi blockchain; emulator mikro komputer [perangkat lunak komputer, direkam]; instrumen uji dan pengukuran elektronik, yaitu nano indenter untuk pengujian nanomekanik dari semikonduktor, lapisan sangat tipis (thin film), aplikasi wafer, pelapis keras dan film DLC, bahan komposit, serat (fiber), polimer, logam, keramik dan biomaterial; karbon nanotube untuk digunakan dalam aplikasi elektronik dan

mekanik skala sangat kecil; kartu cip terkode, dan kartu cip elektronik kosong untuk memproduksi dan memasukkan aplikasi ke dalam terminal pengguna; kit/perangkat untuk pengembangan perangkat piranti lunak (SDK) yang terdiri dari alat pengembangan perangkat lunak dan perangkat lunak untuk digunakan sebagai aplikasi pemrograman antarmuka (API) untuk membuat perangkat lunak dan aplikasi yang terkait dengan perangkat elektronik konsumen yang terhubung internet, tidak satupun barang tersebut untuk kamera fotografi dan sinematografi profesional termasuk aksesoris spesifik fotografi dan sinematografi profesional khusus untuknya dan perangkat lunak fotografi dan sinematografi profesional; komputer dan perangkat lunak komputer untuk perangkat biometrik untuk mengindentifikasi dan mengautentifikasi orang;; komputer dan perangkat lunak telepon selular untuk pengiriman konten nirkabel; komputer, perlengkapan periferal komputer, hard disk drive, memori komputer, perangkat lunak komputer untuk aplikasi kecerdasan buatan; materi-materi digital terkait dengan pendidikan yang dapat diunduh, yaitu materi-materi kursus pendidikan dan rencana-rencana pengajaran di bidang literatur untuk anak, Bahasa Inggris, ilmu pengetahuan, studi-studi sosial dan kesehatan; materi-materi digital terkait dengan pendidikan yang dapat diunduh, yaitu peralatan-peralatan pendidikan yang terdiri dari perangkat lunak untuk pendidikan anak, materi-materi kursus Pendidikan yang dapat diunduh, lembar-lembar kerja, dan brosur-brosur aktifitas di bidang literatur untuk anak, Bahasa Inggris, ilmu pengetahuan, studi-studi sosial dan kesehatan; paket perangkat lunak komputer; pembaca perangkat lunak komputer, terminal komputer dan perangkat elektronik yang membuktikan keaslian dan mengidentifikasi area yang dapat dibaca mesin pada paspor, visa, kartu identitas, SIM, kartu kesehatan, kartu pemilih, kartu penduduk, ijin tinggal, kartu kesehatan profesional dan dokumen administratif pribadi lainnya yang memiliki cip elektronik yang dapat mengirim data untuk keperluan verifikasi identitas seseorang; pembesar berkas gambar [perangkat lunak komputer, direkam]; pemisah berkas gambar [perangkat lunak komputer, direkam]; pengeras suara audio yang dikontrol oleh aplikasi bergerak; peralatan ilmiah untuk digunakan pada aplikasi diagnostik; peralatan medis, yaitu sistem visualisasi dan menargetkan pembedahan untuk digunakan selama bedah ortopedi yang terdiri dari bantalan EKG, penanda posisi, aplikasi perangkat lunak yang dapat diunduh, ponsel (mobile phone) dan tempat ponsel (mobile phone case), semuanya dijual sebagai satu unit dan digunakan untuk mengumpulkan dan mentransmisikan data pasien selama bedah ortopedi; peralatan nirkabel broadband, yaitu stasiun pangkalan telekomunikasi untuk jaringan nirkabel dan aplikasi komunikasi; peralatan pengujian on-destruktif yang digunakan dalam aplikasi industri; peralatan telekomunikasi untuk menyediakan akses pihak ketiga ke, dan memungkinkan transmisi video, data dan suara melalui, jaringan komunikasi global, yaitu, komputer seluler dan akses dan terminal telepon seluler, stasiun pemancar dasar dan bagian radio nirkabelnya, pemancar data, repeater data, router dan switch, sirkuit transmisi, lingkaran arus terpadu, perangkat keras komputer, klien dan server cloud mobile (mobile cloud clients and servers), multiplexer, prosesor sinyal digital, prosesor sinyal frekuensi radio, sirkuit switching seluler (mobile switching circuits), pengontrol listrik lalu lintas udara, pengontrol/pengendali listrik mobilitas, pengontrol listrik akses, pengontrol/pengendali listrik port jarak jauh, port radio, antena, komponen radio elektronik, perangkat lunak untuk aplikasi telekomunikasi, dan jaringan inti seluler (mobile core networks) yang terdiri dari transceiver data, jaringan nirkabel dan gateway untuk pengumpulan, pengiriman/transmisi dan pengelolaan data, suara dan video; peralatan untuk mencetak, yaitu, printer untuk mencetak kartu identitas, kartu kesehatan, kartu pemilih, kartu penduduk, SIM, perijinan dan paspor.; peralatan, perlengkapan dan perangkat lunak komputer untuk mendeteksi dan mengidentifikasi pemalsuan dokumen; perangkat Lunak Komputer untuk digunakan dalam mengambil dan mengedit foto serta merekam dan mengedit video; perangkat elektronik dan perangkat lunak komputer untuk identifikasi, melalui kata sandi, dari identitas seseorang;; perangkat keras dan lunak komputer audio-visual; perangkat keras dan lunak komputer untuk cryptocurrency; perangkat keras dan lunak komputer untuk manajemen basis data; perangkat keras dan lunak komputer untuk mata uang digital; perangkat keras dan lunak komputer untuk mata uang virtual; perangkat keras dan lunak komputer untuk melacak dan berbagi lagu, album, dan artis favorit; perangkat keras dan lunak komputer untuk mencari basis data yang menampilkan file audio dan multimedia; perangkat keras dan lunak komputer untuk teknologi blockchain; perangkat keras dan perangkat lunak komputer; perangkat keras dan perangkat lunak komputer audio-video; perangkat keras dan perangkat lunak komputer untuk melakukan diagnosa optik; perangkat keras dan perangkat lunak komputer untuk membangun/menampilkan animasi dan video; perangkat keras dan perangkat lunak komputer untuk membangun/menampilkan gambar, video dan data; perangkat keras dan perangkat lunak komputer untuk membuat dan berbagi daftar putar dan daftar lagu; perangkat keras dan perangkat lunak komputer untuk mendeteksi objek, gerakan (gesture) dan perintah pengguna; perangkat keras dan perangkat lunak komputer untuk mengatur dan mengkonfigurasi jaringan area lokal; perangkat keras dan perangkat lunak komputer untuk mengatur dan mengkonfigurasi jaringan area luas; perangkat keras dan perangkat lunak komputer untuk mengoperasikan perangkat sensor; perangkat keras dan perangkat lunak komputer untuk menyimpan data; perangkat keras dan perangkat lunak komputer untuk penyimpanan data; perangkat keras komputer dan aplikasi perangkat lunak yang dapat diunduh untuk pemrograman jaringan area lokal, luas, dan global serta infrastruktur jaringan di perangkat seluler, televisi, dan perangkat video lainnya; perangkat keras komputer dan perangkat lunak yang direkam untuk manajemen inventori; perangkat lunak antarmuka komputer; perangkat lunak anti-virus komputer; perangkat lunak anti-virus komputer yang dapat diunduh; perangkat lunak anti-virus komputer yang direkam; perangkat lunak aplikasi; perangkat lunak aplikasi (termasuk yang dapat diunduh); perangkat lunak aplikasi blockchain; perangkat lunak aplikasi komputer; perangkat lunak aplikasi komputer untuk perangkat bergerak (mobile) untuk interworking dengan aksesoris perangkat bergerak (mobile), yaitu earphone, perangkat pendengar yang diletakkan di kepala (headphones), baterai isi ulang; perangkat lunak aplikasi komputer untuk perangkat seluler; perangkat lunak aplikasi komputer untuk platform berbasis blockchain, yaitu, perangkat lunak untuk pertukaran digital untuk item barang virtual; perangkat lunak aplikasi komputer untuk platform berbasis blockchain, yaitu, perangkat lunak untuk pertukaran digital untuk item virtual; perangkat lunak aplikasi komputer untuk ponsel pintar dan perangkat seluler di bidang kebugaran (fitness) dan latihan/olahraga yang menampilkan layanan pelatihan pribadi, pelatihan, latihan (workouts) dan penilaian kebugaran (fitness); perangkat lunak aplikasi komputer untuk ponsel pintar dan perangkat seluler untuk mendukung program kebugaran (wellness) perusahaan; perangkat lunak aplikasi komputer untuk ponsel, tablet, atau perangkat seluler lainnya, yaitu, perangkat lunak untuk mengendalikan perangkat yang meningkatkan atau memperkuat suara sekitar atau menutupi kebisingan; perangkat lunak aplikasi komputer untuk streaming konten media audio-visual melalui internet; perangkat lunak aplikasi komputer untuk telepon seluler; perangkat lunak aplikasi komputer untuk telepon seluler, yaitu, alat pengembangan perangkat lunak untuk membuat aplikasi perangkat lunak bergerak; perangkat lunak aplikasi komputer yang berkaitan dengan pemesanan hotel; perangkat lunak aplikasi komputer yang dapat diunduh untuk digunakan dalam manajemen basis data di bidang catatan karyawan dan manajemen sumber daya manusia (SDM), waktu, kehadiran, penjadwalan, penggajian dan kepatuhan pajak, manajemen kompensasi, pembelajaran dan pengembangan, dan perencanaan suksesi; perangkat lunak aplikasi komputer yang dapat diunduh untuk digunakan pada telepon seluler, yaitu, perangkat lunak komputer untuk menyediakan akses ke permainan elektronik melalui situs web jaringan sosial online; perangkat lunak aplikasi komputer yang dapat diunduh untuk telepon seluler yang memungkinkan pelanggan untuk mencari melalui basis data online di bidang pakaian, sepatu, aksesoris,

jam tangan, mainan, dan kartu untuk perdagangan, dan untuk membeli barang-barang konsumen dan melihat informasi produk; perangkat lunak aplikasi mobile untuk memperoleh, mengatur dan pemesanan jasa transportasi; perangkat lunak aplikasi mobile untuk mengkoordinasikan dan memperoleh jasa pengiriman; perangkat lunak aplikasi mobile untuk mengkoordinasikan layanan transportasi, yaitu, perangkat lunak untuk penjadwalan otomatis dan pengiriman kendaraan bermotor; perangkat lunak aplikasi pemrograman antarmuka (API) untuk membangun/menampilkan gambar, memanipulasi dan memproses gambar; perangkat lunak aplikasi permainan gawai yang dapat diunduh; perangkat lunak aplikasi seluler; perangkat lunak aplikasi seluler untuk digunakan pada perangkat seluler, yaitu, perangkat lunak untuk menyediakan akses ke sumber daya manusia, informasi penggajian, karyawan, dan data perusahaan, memungkinkan pengumpulan dan pemrosesan data terkait tempat kerja, yaitu, informasi sumber daya manusia dan penggajian, data waktu karyawan, data tenaga kerja, data produk, data produksi, data operasional, data logistik, data keuangan dan data perusahaan, dan manajemen personalia, pelaksanaan tugas dan manajemen/pengelolaan alur kerja; perangkat lunak aplikasi seluler untuk membuat program pelatihan kebugaran (fitness) yang dipersonalisasi; perangkat lunak aplikasi telepon genggam melalui satelit; perangkat lunak aplikasi untuk digunakan dengan robot; perangkat lunak aplikasi untuk layanan cloud computing; perangkat lunak aplikasi untuk perangkat seluler, yaitu, perangkat lunak untuk menyelidiki aplikasi yang mencurigakan dengan menggunakan mesin analisa berbasis cloud; perangkat lunak aplikasi untuk smartphone; perangkat lunak aplikasi untuk telepon pintar; perangkat lunak aplikasi untuk telepon seluler; perangkat lunak aplikasi untuk telepon seluler, dapat diunduh; perangkat lunak aplikasi yang berkaitan dengan pemesanan hotel untuk smartphone; perangkat lunak cloud komputer yang dapat diunduh; perangkat lunak computer untuk perangkat seluler, yaitu, perangkat lunak untuk menyediakan crowd-sourcing dan statistik yang teragregasi tentang keterpercayaan dan keamanan aplikasi perangkat lunak lain berdasarkan masukan dari pengguna; perangkat lunak dalam bentuk aplikasi seluler; perangkat lunak dalam bentuk aplikasi seluler untuk membuat, berbagi, menyebarluaskan dan memposting iklan; perangkat lunak dan aplikasi seluler yang dapat diunduh untuk data penyakit menular dan manajemen informasi; perangkat lunak dan aplikasi seluler yang dapat diunduh untuk menerima, menyimpan, menampilkan, melacak, berbagi, melaporkan, memelihara, mengelola, memantau, dan menganalisis data dan informasi penyakit menular; perangkat lunak dan aplikasi untuk perangkat seluler; perangkat lunak dan aplikasi untuk perangkat seluler yang dapat di unduh; perangkat lunak dan aplikasi untuk perangkat seluler, dapat diunduh; perangkat lunak dan perangkat keras komputer yang dapat diunduh untuk manajemen jaringan; perangkat lunak dan perangkat keras untuk mengelola informasi identitas, hak akses ke sumber daya dan aplikasi informasi dan kegunaan autentikasi; perangkat lunak dan program komputer; perangkat lunak firewall komputer; perangkat lunak game komputer; perangkat lunak game komputer dan perangkat lunak grafis 3D komputer yang direkam dan dapat diunduh; perangkat lunak game komputer yang dapat diunduh dan direkam; perangkat lunak game komputer yang direkam untuk perjudian; perangkat lunak grafik komputer; perangkat lunak keamanan komputer yang dapat diunduh; perangkat lunak kecerdasan buatan untuk konsultasi kesehatan; perangkat lunak kecerdasan buatan untuk perawatan kesehatan; perangkat lunak komputer; perangkat lunak komputer (software) untuk media pembelajaran; perangkat lunak komputer berisi algoritma yang digunakan dengan peralatan suara dan peredam suara; perangkat lunak komputer chatbot untuk mensimulasikan percakapan; perangkat lunak komputer chatbot yang dapat diunduh untuk memberikan informasi manajemen bisnis; perangkat lunak komputer chatbot yang dapat diunduh untuk mensimulasikan percakapan; perangkat lunak komputer dalam bentuk aplikasi untuk perangkat seluler dan komputer; perangkat lunak komputer dalam bentuk pemrograman aplikasi antarmuka (API) yang memfasilitasi layanan online untuk jejaring sosial, membangun aplikasi jejaring sosial dan untuk memungkinkan pengambilan data, mengunggah, mengunduh, mengakses dan mengelola; perangkat lunak komputer dan aplikasi perangkat lunak komputer untuk jejaring sosial, mengirim pesan, teks, foto, grafik, file audio dan video ke pengguna lain; perangkat lunak komputer dan aplikasi perangkat lunak untuk verifikasi dan autentikasi identitas pengguna; perangkat lunak komputer dan aplikasi perangkat lunak yang dapat diunduh untuk digunakan dalam mengunggah, mengunduh, menangkap, mengedit, menyimpan, mendistribusikan dan berbagi konten fotografi dan video dan data digital lainnya melalui jaringan komputer global dan lokal dan melalui perangkat seluler; perangkat lunak komputer dan aplikasi perangkat lunak yang digunakan dalam kaitannya dengan layanan keuangan, transaksi keuangan, perdagangan elektronik, pembayaran elektronik, penukaran mata uang asing, layanan perdagangan dan broker dan layanan konsultasi investasi; perangkat lunak komputer dan aplikasi seluler untuk memungkinkan mengunggah, mengunduh, mengakses, memposting, menampilkan, menandai, membuat blog, streaming, menghubungkan, berbagi, mengumpulkan, mengatur, mengedit, mempromosikan, menyimpan, atau menyediakan media elektronik atau informasi melalui komputer dan jaringan komunikasi; perangkat lunak komputer dan peralatan telekomunikasi untuk memungkinkan koneksi ke database dan Internet; perangkat lunak komputer dan program yang digunakan untuk reproduksi musik komputer; perangkat lunak komputer dapat diunduh dari jaringan informasi komputer global; perangkat lunak komputer di bidang kesehatan dan kebugaran (wellness) untuk pengiriman pesan di antara pengguna; perangkat lunak komputer interaktif; perangkat lunak komputer pendidikan; perangkat lunak komputer sistem biometrik untuk mengidentifikasi dan membuktikan keaslian orang; perangkat lunak komputer untuk Global Positioning Systems [GPS]; perangkat lunak komputer untuk administrasi jaringan area lokal; perangkat lunak komputer untuk akses ke komputasi berbasis cloud dan sumber daya komputer berbasis cloud; perangkat lunak komputer untuk aplikasi dan dompet seluler blockchain; perangkat lunak komputer untuk berinteraksi dengan platform blockchain; perangkat lunak komputer untuk berkomunikasi dengan pengguna komputer genggam; perangkat lunak komputer untuk desain dengan bantuan komputer / pabrikan dengan bantuan komputer [CAD / CAM]; perangkat lunak komputer untuk digunakan dalam kendaraan bermotor; perangkat lunak komputer untuk digunakan dalam membuat dan mendesain situs web; perangkat lunak komputer untuk digunakan dalam memproses semikonduktor wafer; perangkat lunak komputer untuk digunakan dalam mengelola partisipasi pengguna dalam tantangan kesehatan dalam sifat/yang bersifat kompetisi/persaingan yang berfokus pada kesehatan dan kebugaran (wellness); perangkat lunak komputer untuk digunakan dalam mengendalikan sistem pencahayaan; perangkat lunak komputer untuk digunakan dalam mengotomatisasi dan mengelola proses bisnis; perangkat lunak komputer untuk digunakan dalam mesin pemrograman faksimili; perangkat lunak komputer untuk digunakan dalam perdagangan dan industri kendaraan bermotor; perangkat lunak komputer untuk digunakan di bidang otomotif; perangkat lunak komputer untuk digunakan sebagai aplikasi pemrograman antarmuka (API), tidak satupun barang tersebut untuk kamera fotografi dan sinematografi profesional termasuk aksesoris spesifik fotografi dan sinematografi profesional khusus untuknya dan perangkat lunak fotografi dan sinematografi profesional; perangkat lunak komputer untuk digunakan sebagai pemrograman aplikasi antarmuka (API); perangkat lunak komputer untuk digunakan sebagai program aplikasi antarmuka (Application Programming Interfaces “API”); perangkat lunak komputer untuk enkripsi; perangkat lunak komputer untuk enkripsi dan membuka kunci data; perangkat lunak komputer untuk faksimili, surat elektronik, pesan suara atau pesan Internet; perangkat lunak komputer untuk integrasi aplikasi dan basis data; perangkat lunak komputer untuk kartu telepon virtual; perangkat lunak komputer untuk keperluan bisnis; perangkat lunak komputer untuk komunikasi jaringan nirkabel; perangkat lunak komputer untuk kontrol level suara; perangkat lunak komputer untuk manajemen aset cryptocurrency;

perangkat lunak komputer untuk manajemen basis data; perangkat lunak komputer untuk manajemen jaringan komputer; perangkat lunak komputer untuk manajemen proyek; perangkat lunak komputer untuk melacak, mengumpulkan dan menganalisis data kesehatan untuk digunakan dalam melakukan penilaian risiko kesehatan, merekomendasikan tindakan kesehatan preventif, pengendalian (management) kondisi, dan melacak modifikasi perilaku; perangkat lunak komputer untuk memantau sistem komputer; perangkat lunak komputer untuk membaca tag; perangkat lunak komputer untuk membantu pengembangan aplikasi berbasis blockchain; perangkat lunak komputer untuk membuat basis data yang dapat dicari; perangkat lunak komputer untuk membuat dan mengedit musik dan suara; perangkat lunak komputer untuk membuat indeks informasi, indeks situs web dan indeks sumber informasi lainnya; perangkat lunak komputer untuk membuat musik; perangkat lunak komputer untuk membuat permainan komputer dan permainan video; perangkat lunak komputer untuk membuat pola digital; perangkat lunak komputer untuk memelihara dan mengoperasikan sistem komputer; perangkat lunak komputer untuk memperoleh, mengatur dan pemesanan jasa transportasi; perangkat lunak komputer untuk memproses file musik digital; perangkat lunak komputer untuk memproses gambar digital; perangkat lunak komputer untuk memproses gambar, grafik dan teks; perangkat lunak komputer untuk memproses gambar, grafik, audio, video, dan teks; perangkat lunak komputer untuk memproses informasi; perangkat lunak komputer untuk memungkinkan memperoleh kembali data; perangkat lunak komputer untuk memungkinkan pengiriman foto ke telepon seluler; perangkat lunak komputer untuk memungkinkan penyediaan media elektronik melalui jaringan komunikasi; perangkat lunak komputer untuk menambah kemampuan audio-visual aplikasi multimedia, yaitu, untuk penggabungan teks, audio, grafis, gambar diam dan gambar bergerak; perangkat lunak komputer untuk mencatat/merekam dan mengatur waktu dan aktivitas tenaga kerja; perangkat lunak komputer untuk mendeteksi orang; perangkat lunak komputer untuk mengakses broadband, nirkabel dan jaringan telekomunikasi lainnya; perangkat lunak komputer untuk mengakses direktori informasi yang dapat diunduh dari jaringan komputer global; perangkat lunak komputer untuk mengakses, menelusuri, dan mencari basis data, audio, video, dan konten multimedia, permainan, aplikasi perangkat lunak, pasar aplikasi perangkat lunak secara online, tidak satupun barang tersebut untuk kamera fotografi dan sinematografi profesional termasuk aksesoris spesifik fotografi dan sinematografi profesional khusus untuknya dan perangkat lunak fotografi dan sinematografi profesional; perangkat lunak komputer untuk mengaktifkan jejaring/jaringan sosial di antara pengguna di bidang kesehatan dan kebugaran (wellness); perangkat lunak komputer untuk mengaktifkan pencarian data; perangkat lunak komputer untuk mengambil, menganalisis, dan membuat laporan tentang kesehatan dan kebugaran (wellness) pengguna dari data yang dihasilkan oleh perangkat elektronik digital yang dapat dipakai; perangkat lunak komputer untuk menganalisis data aktivitas dan waktu karyawan; perangkat lunak komputer untuk mengatur dan melihat gambar dan foto digital; perangkat lunak komputer untuk mengembangkan dan mengoperasikan jaringan dan aplikasi komputer cloud (cloud computer); perangkat lunak komputer untuk mengembangkan, membangun, dan mengoperasikan aplikasi blockchain konsumen; perangkat lunak komputer untuk mengendalikan dan mengelola aplikasi server akses; perangkat lunak komputer untuk mengendalikan operasi perangkat audio dan video; perangkat lunak komputer untuk mengendalikan terminal swalayan; perangkat lunak komputer untuk menghasilkan model keuangan; perangkat lunak komputer untuk mengkoordinasikan dan memperoleh jasa pengiriman; perangkat lunak komputer untuk mengoordinasikan layanan transportasi; perangkat lunak komputer untuk mengotomatisasi pergudangan data; perangkat lunak komputer untuk mengubah gambar dokumen menjadi format elektronik; perangkat lunak komputer untuk meningkatkan kemampuan audiovisual dan aplikasi multimedia; perangkat lunak komputer untuk meningkatkan kemampuan audiovisual dari aplikasi multimedia; perangkat lunak komputer untuk menjaga dan mengoperasikan sistem komputer.; perangkat lunak komputer untuk menyinkronkan data antara komputer genggam atau portabel dan komputer host; perangkat lunak komputer untuk pembersihan dan optimasi/pengoptimalan (optimization) sistem; perangkat lunak komputer untuk pembuatan firewall; perangkat lunak komputer untuk pemrosesan data; perangkat lunak komputer untuk pemrosesan gambar; perangkat lunak komputer untuk penambangan data blockchain; perangkat lunak komputer untuk pengambilan data dan dokumen, transmisi, penyimpanan dan pengindeksan; perangkat lunak komputer untuk pengelolaan kebisingan latar belakang; perangkat lunak komputer untuk pengembangan, penyebaran, dan manajemen sistem komputer dan aplikasi.; perangkat lunak komputer untuk penggunaan pada manajemen hubungan pelanggan/customer relationship management (CRM).; perangkat lunak komputer untuk pengiriman konten nirkabel; perangkat lunak komputer untuk pengolah kata; perangkat lunak komputer untuk penjelajahan internet; perangkat lunak komputer untuk penyediaan jaringan keamanan; perangkat lunak komputer untuk peralatan dan game arcade; perangkat lunak komputer untuk perbankan, keuangan, peminjaman dan pembayaran; perangkat lunak komputer untuk perdagangan elektronik mata uang virtual; perangkat lunak komputer untuk perdagangan mata uang elektronik; perangkat lunak komputer untuk permainan video dan audio; perangkat lunak komputer untuk ponsel; perangkat lunak komputer untuk ponsel untuk tujuan bermain video game; perangkat lunak komputer untuk teknologi blockchain; perangkat lunak komputer untuk teknologi blockchain dan cryptocurrency; perangkat lunak komputer untuk terlibat dalam obrolan teks, audio dan video dengan pengguna lain; perangkat lunak komputer untuk transfer lintas blok; perangkat lunak komputer untuk transmisi pesan suara dan video; perangkat lunak komputer untuk video yang menggunakan telepon (telephony); perangkat lunak komputer yang berkaitan dengan musik dan hiburan; perangkat lunak komputer yang dalam sifat aplikasi mobile untuk verifikasi dan pembuktian identitas pengguna; perangkat lunak komputer yang dapat diunduh; perangkat lunak komputer yang dapat diunduh dan direkam untuk mengontrol dan mengelola aplikasi server akses; perangkat lunak komputer yang dapat diunduh dan platform perangkat lunak komputer yang dapat diunduh untuk menghubungkan kendaraan dengan satu atau lebih perangkat komputasi (computing); perangkat lunak komputer yang dapat diunduh untuk bisnis/perusahaan, pemberi kerja, dan pelamar kerja; perangkat lunak komputer yang dapat diunduh untuk digunakan sebagai antarmuka pemrograman aplikasi (API) untuk menerima, mengelola, dan membayar dana melalui jaringan komputer; perangkat lunak komputer yang dapat diunduh untuk digunakan sebagai dompet mata uang kripto; perangkat lunak komputer yang dapat diunduh untuk enkripsi nirkabel; perangkat lunak komputer yang dapat diunduh untuk manajemen bisnis; perangkat lunak komputer yang dapat diunduh untuk memahami preferensi pengguna; perangkat lunak komputer yang dapat diunduh untuk menerima, mengelola, dan membayar dana melalui jaringan komputer; perangkat lunak komputer yang dapat diunduh untuk mengelola dan melacak produk yang dilacak blockchain; perangkat lunak komputer yang dapat diunduh untuk otentikasi dan identifikasi individu; perangkat lunak komputer yang dapat diunduh untuk pemantauan dan analisis jarak jauh; perangkat lunak komputer yang dapat diunduh untuk pengembangan karir; perangkat lunak komputer yang dapat diunduh untuk pengenalan suara dan pemahaman bahasa alami; perangkat lunak komputer yang dapat diunduh untuk peningkatan sinyal bicara; perangkat lunak komputer yang dapat diunduh untuk penjadwalan janji temu online; perangkat lunak komputer yang dapat diunduh untuk perbankan dan pengelolaan ka; perangkat lunak komputer yang dapat diunduh yang berisi rekaman suara dan atau video atau nada dering telepon; perangkat lunak komputer yang dapat diunduh, yaitu perangkat lunak sistem operasi yang dapat diunduh; perangkat lunak komputer yang dapat diunduh, yaitu, platform aplikasi jaringan terbuka yang dapat diunduh untuk pengembangan, penerapan, pengujian, konfigurasi, pemantauan, dan hosting aplikasi jaringan; perangkat lunak komputer

yang dapat menelusuri dan mengelola mata uang digital; perangkat lunak komputer yang digunakan oleh orang lain untuk memberikan layanan transportasi; perangkat lunak komputer yang digunakan untuk berhubungan dengan pembayaran mobile; perangkat lunak komputer yang digunakan untuk menyediakan layanan mesin pencari; perangkat lunak komputer yang dirancang untuk memperkirakan biaya; perangkat lunak komputer yang dirancang untuk memperkirakan kebutuhan sumber daya; perangkat lunak komputer yang direkam; perangkat lunak komputer yang direkam yang memungkinkan komunikasi antara kendaraan dan perangkat yang terhubung; perangkat lunak komputer yang disediakan di internet; perangkat lunak komputer yang diunduh dari Internet; perangkat lunak komputer yang membantu komputer dalam menyebarkan aplikasi paralel dan melakukan komputasi paralel; perangkat lunak komputer yang memberikan informasi kesehatan, kebugaran (wellness), perawatan kesehatan, dan medis; perangkat lunak komputer yang memungkinkan komunikasi antara kendaraan dan perangkat yang terhubung; perangkat lunak komputer yang menyediakan/yang memberikan akses ke layanan perawatan kesehatan dan pelatihan kesehatan; perangkat lunak komputer, direkam; perangkat lunak komputer, direkam, dan dapat diunduh; perangkat lunak komputer, firmware dan perangkat keras; perangkat lunak komputer, perangkat lunak komputer yang dapat diunduh dan perangkat lunak aplikasi seluler untuk digunakan dalam mengambil dan mengedit foto serta merekam dan mengedit video; perangkat lunak komputer, yaitu perangkat lunak yang direkam di media data, digunakan untuk komputer on-board untuk digunakan dalam mengendalikan fungsi kendaraan dan untuk digunakan dalam melacak dan mengelola perawatan kendaraan; perangkat lunak komputer, yaitu perangkat lunak yang direkam pada cip IC, digunakan untuk komputer on-board untuk digunakan dalam mengendalikan fungsi kendaraan dan untuk digunakan dalam melacak dan mengelola perawatan kendaraan; perangkat lunak komputer, yaitu, perangkat lunak yang dapat diunduh untuk mengekstraksi, memanipulasi, menyesuaikan, mengedit, mereproduksi, mentransmisikan, mengunggah, merekam, membuat, mencari, mencatat, mengkategorikan, dan berbagi musik, lirik, data, suara, video, gambar, suara dan klip video dan rekaman; perangkat lunak mesin pencari komputer; perangkat lunak mesin pencari komputer di bidang musik dan hiburan; perangkat lunak musik komputer untuk perangkat komunikasi; perangkat lunak papan tulis komputer; perangkat lunak pelatihan dan aplikasi seluler yang dapat diunduh di bidang pengujian penyakit menular; perangkat lunak pendidikan dan aplikasi seluler yang dapat diunduh di bidang pengujian penyakit menular; perangkat lunak pengembangan aplikasi; perangkat lunak pengoperasian komputer; perangkat lunak perawatan kesehatan; perangkat lunak permainan komputer; perangkat lunak permainan komputer augmented reality; perangkat lunak permainan komputer dan instruksi manual terkait yang dijual bersama sebagai satu unit dan perangkat lunak permainan komputer yang dapat diunduh; perangkat lunak permainan komputer dan manual dalam format elektronik dijual sebagai satu unit; perangkat lunak permainan komputer dan perangkat lunak hiburan, yaitu file grafik dan musik digital untuk digunakan pada atau dengan telepon seluler dan seluler, baik genggam maupun berdiri bebas, dan perangkat nirkabel lainnya; perangkat lunak permainan komputer dapat diunduh dari jaringan komputer global; perangkat lunak permainan komputer dapat diunduh melalui jaringan komputer global dan perangkat nirkabel; perangkat lunak permainan komputer menampilkan kartu untuk tukar-menukar digital; perangkat lunak permainan komputer untuk konsol permainan video (video game) rumahan; perangkat lunak permainan komputer video dan manual/petunjuk dalam format elektronik dijual sebagai satu unit; perangkat lunak permainan komputer virtual reality; perangkat lunak permainan komputer yang dapat diunduh melalui perangkat nirkabel; perangkat lunak permainan komputer yang dapat diunduh untuk digunakan pada perangkat bergerak; perangkat lunak permainan komputer yang dapat diunduh untuk mesin judi; perangkat lunak permainan komputer, dapat diunduh; perangkat lunak permainan komputer, direkam; perangkat lunak permainan video komputer; perangkat lunak screen saver komputer; perangkat lunak screen saver komputer, direkam atau diunduh; perangkat lunak sistem operasi komputer; perangkat lunak sistem operasi komputer yang dapat diunduh yang menampung aplikasi perangkat lunak komputer dan memfasilitasi interaksi dengan komputer dan periferal lain di seluruh jaringan perusahaan; perangkat lunak sistem operasi yang menyelenggarakan aplikasi perangkat lunak komputer dan memfasilitasi interaksi dengan komputer dan periferal lain di seluruh jaringan perusahaan; perangkat lunak sistem pengoperasian komputer yang direkam dan dapat diunduh; perangkat lunak tengah komputer, yaitu, perangkat lunak yang menengahi antara sistem operasi dari suatu alat bergerak dan perangkat lunak aplikasi dari suatu alat bergerak; perangkat lunak termasuk aplikasi telepon genggam terkait rantai pasokan industri konstruksi.; perangkat lunak untuk TV pintar (aplikasi); perangkat lunak untuk aplikasi komputer; perangkat lunak untuk digunakan oleh pasien, keluarga mereka, dan profesional perawatan kesehatan yang memungkinkan pengguna untuk menyediakan/memberikan dan menerima informasi perawatan pasien, pelatihan pasien, dan perawatan kesehatan; perangkat lunak untuk digunakan sebagai aplikasi pemrograman antarmuka (API); perangkat lunak untuk digunakan sebagai application programming interface (API) untuk pengembangan, pengujian, dan pengintegrasian aplikasi perangkat lunak; perangkat lunak untuk digunakan sebagai application programming interface (API) untuk pengembangan, pengujian, dan pengintegrasian aplikasi perangkat lunak blockchain; perangkat lunak untuk keterlibatan konsumen dan pemodelan perubahan perilaku untuk memungkinkan pengguna untuk meningkatkan kesehatan dan kebugaran (wellness) mereka; perangkat lunak untuk memungkinkan pembangunan aplikasi pada blockchain (sistem pencatatan transaksi digital yang terdesentralisasi), berinteraksi dengan kontrak pintar blockchain, dan pertukaran komoditas blockchain (sistem pencatatan transaksi digital yang terdesentralisasi) dalam jaringan sosial; perangkat lunak untuk memungkinkan pengembangan, penilaian, pengujian, dan pemeliharaan aplikasi perangkat lunak bergerak (mobile) untuk perangkat/alat komunikasi elektronik portabel, yaitu, telepon bergerak (mobile), telepon pintar (smartphones), komputer genggam dan tablet komputer; perangkat lunak untuk mengembangkan, menyebarkan, dan mengelola aplikasi perangkat lunak, dan mengintegrasikan aplikasi perangkat lunak untuk mata uang digital, mata uang virtual, mata uang kripto, aset digital dan blockchain, aset digital (digitized assets), token digital, token kripto (crypto token) dan akun token utilitas; perangkat lunak untuk menghubungkan komputer ke database lokal dan jaringan komputer global; perangkat lunak untuk menyediakan/memberikan keterlibatan pasien, yaitu, kepatuhan pengobatan resep dan pengendalian (management) kesehatan pasien, melalui teknologi pengiriman pesan keluar.; perangkat lunak untuk operasi dan aplikasi untuk perangkat komunikasi nirkabel yang mencakup satu atau lebih transmisi, satu atau lebih penerima, dan satu atau lebih prosesor, untuk menyediakan layanan komunikasi nirkabel ke satu atau lebih perangkat, yaitu, menghubungkan dengan beberapa perangkat melalui jaringan nirkabel lokal dan untuk menghubungkan perangkat dengan internet melalui jaringan area luas nirkabel; perangkat lunak untuk pengguna terdaftar di bidang aplikasi terdesentralisasi (DApps); perangkat lunak untuk platform berbasis blockchain, yaitu perangkat lunak untuk aplikasi terdistribusi; perangkat lunak untuk sistem informasi klinik; perangkat lunak untuk telepon komputer; perangkat lunak utilitas komputer, dapat diunduh; perangkat lunak yang berbentuk aplikasi seluler dan aplikasi desktop untuk komunikasi data medis antara fasilitas medis, dokter, perawat, pelatih kesehatan dan pasien; perangkat lunak yang berbentuk aplikasi seluler dan aplikasi desktop untuk memfasilitasi komunikasi antara fasilitas medis, dokter, perawat, pelatih kesehatan, dan pasien; perangkat lunak yang berbentuk aplikasi seluler dan aplikasi desktop untuk memfasilitasi perawatan medis kolaboratif antara fasilitas medis, dokter, perawat, pelatih kesehatan dan pasien; perangkat lunak yang berbentuk aplikasi seluler dan aplikasi desktop untuk merekam data medis; perangkat lunak yang

berbentuk aplikasi seluler dan aplikasi desktop untuk pelacakan dan pemeliharaan rencana kesehatan dan perawatan; perangkat lunak yang dapat diunduh dalam
bentuk aplikasi seluler untuk membuat, berbagi,
menyebarkan, dan memasang iklan; perangkat lunak yang dapat diunduh dalam bentuk aplikasi seluler untuk digunakan di bidang otomotif; perangkat lunak yang dapat diunduh dalam bentuk aplikasi seluler untuk jejaring sosial; perangkat lunak yang dapat diunduh dalam bentuk aplikasi seluler yang digunakan untuk mengakses basis data yang dapat dicari di bidang transportasi, perjalanan, dan perencanaan perjalanan; perangkat lunak yang dapat diunduh dalam sifat aplikasi mobile untuk verifikasi dan autentikasi identitas pengguna biometrik; perangkat lunak yang dapat diunduh dan aplikasi seluler untuk digunakan di bidang pengujian penyakit menular; perangkat lunak yang dapat diunduh yang bersifat aplikasi seluler yang memungkinkan pengguna untuk mencari, menemukan, meneliti, menganalisa, membandingkan, menjual, dan membeli barang dan jasa melalui Internet, jaringan komunikasi komputer global, dan jaringan telekomunikasi nirkabel; perangkat lunak yang memungkinkan pengguna untuk menerima rekomendasi yang dipersonalisasi di bidang medis, perawatan kesehatan, dan kebugaran (wellness); perangkat lunak yang memungkinkan pengguna untuk menilai kebiasaan mereka di bidang kesehatan, nutrisi/gizi, dan kebugaran (wellness); perangkat lunak yang memungkinkan pengguna untuk terlibat dalam tantangan kesehatan dan kebugaran (wellness) dengan orang lain, untuk berpartisipasi dalam jejaring/jaringan sosial dan diskusi online dengan orang lain mengenai masalah-masalah medis, perawatan kesehatan, dan kebugaran (wellness), untuk melakukan penilaian kesehatan, dan untuk melacak kegiatan, tujuan (goals), hasil (outcomes), dan hadiah (rewards) kesehatan dan kebugaran (wellness); perangkat lunak yang menyediakan/memberikan informasi kepada pengguna mengenai kesehatan, kebugaran (wellness), dan nutrisi/gizi; perangkat lunak, yaitu, aplikasi yang menyediakan fungsionalitas jaringan/jejaring sosial; perangkat-perangkat lunak komputer untuk memungkinkan penelusuran data; perangkat-perangkat lunak komputer yang dapat diunduh untuk memungkinkan akses pada jasa-jasa perkenalan sosial; perangkat-perangkat lunak komputer yang dapat diunduh untuk memungkinkan akses untuk jasa-jasa kencan; perangkat-perangkat lunak komputer yang dapat diunduh untuk memungkinkan jasa-jasa jaringan sosial; perlengkapan pengolah data tetap, dapat dipindah dan on-board untuk digunakan pada kendaraan darat, udara dan laut sehubungan dengan keamanan forensik dan aplikasi transport untuk aplikasi yang melibatkan aspek medis dan hukum; pesawat-pesawat perangkat keras komputer dan perangkat-perangkat lunak komputer untuk penyediaan perlindungan firewall, semuanya dipasok dari internet atau online dari basis data; petunjuk pengoperasian dan pengguna untuk perangkat lunak komputer yang disimpan dalam bentuk digital; petunjuk pengoperasian dan pengguna untuk perangkat lunak komputer yang disimpan dalam bentuk digital pada CD-ROM; piranti keras komputer dengan piranti lunak yang tertanam untuk mengalihkan dan router aplikasi (aplikasi yang dapat diinstalasikan pada sistem operasi sehingga system operasi tersbut akan memiliki kemampuan seperti router); piranti lunak komputer cloud yang digunakan pada aplikasi, manajemen database, dan penyimpanan data elektronik perusahaan; piranti lunak untuk memantau kinerja cloud, web dan aplikasi; piranti lunak untuk menilai keamanan aplikasi; piranti lunak yang digunakan untuk menjalankan komputasi cloud yang berbasis aplikasi; piranti lunak yang menyediakan akses berbasis web untuk aplikasi dan layanan melalui suatu web yang mengoperasikan sistem atau portal antarmuka; platform berbasis website dan aplikasi; platform perangkat lunak komputer; platform perangkat lunak komputer terkait dengan sistem pengaturan transportasi; platform perangkat lunak komputer untuk digunakan dalam bidang kesehatan, kebugaran (wellness), dan nutrisi/gizi; platform perangkat lunak komputer untuk jejaring sosial; platform perangkat lunak komputer untuk manajemen keuangan; platform perangkat lunak komputer untuk pengaturan kegiatan penyewaan kendaraan; platform perangkat lunak komputer untuk pengawasan perusahaan sewa kendaraan dan perilaku supir kendaraan sewaan; platform perangkat lunak komputer yang direkam atau yang dapat diunduh; platform perangkat lunak komputer, direkam atau diunduh; platform perangkat lunak untuk menyediakan program interface untuk pihak ketiga untuk mengakses konten situs web dan data untuk pengembangan web dan pengembangan aplikasi situs web; platform-platform untuk pengetesan dan pengujian otomatisasi perangkat lunak komputer.; produk perangkat lunak komputer; program alat pengembangan aplikasi untuk keperluan komputer pribadi dan komputer genggam; program aplikasi antarmuka (Application Programming Interfaces “API”) untuk perangkat lunak komputer yang memfasilitasi jasa daring (online) untuk jejaring sosial, membangun aplikasi jejaring sosial dan untuk memberikan akses untuk memulihkan, mengunggah, mengunduh, mengakses dan mengelola data, perangkat lunak komputer untuk memberikan akses untuk mengunggah, mengunduh, mengakses, memasang, menampilkan, menandai), menulis blog, mengalirkan, menghubungkan, membagi dan menyediakan media elektronik atau informasi melalui jaringan komputer dan komunikasi; program aplikasi antarmuka (Application Programming Interfaces “API”) untuk perangkat lunak komputer yang memfasilitasi jasa daring (online) untuk jejaring sosial, membangun aplikasi jejaring sosial dan untuk memberikan akses untuk memulihkan, mengunggah, mengunduh, mengakses dan mengelola data, perangkat lunak komputer untuk memberikan akses untuk mengunggah, mengunduh, mengakses, memasang, menampilkan, menandai), menulis blog, mengalirkan, menghubungkan, membagi dan menyediakan media elektronik atau informasi melalui jaringan komputer dan komunikasi.; program aplikasi cerdas, dapat diunduh untuk terminal nirkabel ; program aplikasi intelijen untuk terminal nirkabel yang dapat diunduh; program aplikasi kecerdasan untuk terminal nirkabel yang direkam; program aplikasi untuk tujuan mempromosikan gaya hidup yang aktif dan kesehatan dengan memberi penghargaan kepada pelanggan karena telah aktif dan mencapai sasaran yang ditetapkan; program aplikasi yang bisa diunduh untuk telepon seluler, komputer tablet dan komputer genggam untuk rencana asuransi jiwa dan kesehatan yang mempromosikan kesehatan dan kebugaran dengan memberi penghargaan kepada pelanggan yang aktif dan mencapai sasaran yang ditetapkan dengan diskon premi asuransi; program dan perangkat lunak komputer; program komputer (perangkat lunak yang dapat diunduh); program komputer [perangkat lunak yang dapat diunduh]; program komputer dan perangkat lunak komputer untuk perdagangan efek elektronik; program komputer dan perangkat lunak untuk pemrosesan gambar; program komputer dan perangkat lunak untuk pemrosesan gambar yang digunakan untuk telepon seluler; program komputer platform perangkat lunak komputer untuk jaringan dan aplikasi komputasi awan (cloud computing); program perangkat lunak komputer; program perangkat lunak komputer berupa sumber daya dalam permainan; program perangkat lunak komputer untuk integrasi file teks, foto, grafik, audio dan video ke dalam aplikasi multimedia pengiriman interaktif; program perangkat lunak komputer untuk mengembangkan aplikasi perangkat lunak computer, tidak satupun barang tersebut untuk kamera fotografi dan sinematografi profesional termasuk aksesoris spesifik fotografi dan sinematografi profesional khusus untuknya dan perangkat lunak fotografi dan sinematografi profesional; program perangkat lunak komputer yang dapat diunduh yang berhubungan dengan golf; publikasi elektronik, yang dapat diunduh dalam bentuk manual, buku, brosur dan buletin dalam bidang pendeteksian dan penghilangan virus komputer, sistem dan perangkat lunak pengoperasian komputer; sakelar sensor, pengontrol sensor, sensor gerakan, sensor jarak, sensor jarak jauh dan sensor pengukur, aparatus telemetri, perangkat lunak komputer untuk integrasi aplikasi dan database; sistem aplikasi platform perangkat lunak arsitektur terbuka otomatis untuk industri pertambangan terdiri dari suatu server pusat jaringan, suatu perangkat lunak manajemen jaringan, gateway untuk modul router jaringan, node nirkabel, yaitu, modem kendaraan router jaringan, pemancar-penerima

kendaraan dan sirkuit antarmuka dan modul router jaringan untuk kendaraan, modul lampu pada topi, yaitu, sirkuit antarmuka dan modul router jaringan untuk penambang dan modul jaringan sensor, yaitu, modul router jaringan yang menyampaikan informasi dari sensor yang ditempatkan di tambang ke server pusat jaringan; sistem pengenalan pola terdiri dari chip komputer, perangkat keras komputer dan perangkat lunak; software aplikasi utk mengakomodasi segala kebutuhan chef (koki) dan lowongan kerja di bidang kuliner; terminal elektronik untuk keperluan pengamanan permainan, lotre dan aplikasi taruhan===

210	Nomor Permohonan	:	DID2021044277
220	Tanggal Penerimaan	:	01/07/2021 07:19:24
320	Prioritas	:	
730	Nama Pemohon	:	Moh. Abu Bakar
	Alamat Pemohon	:	Dusun Bareng Kampung, RT. 004 RW. 002, Desa Sumberejo, Kecamatan Pandaan, Kabupaten Pasuruan, Jawa Timur, 67156., Kabupaten Pasuruan, Jawa Timur, 67156
740	Nama Kuasa	:	Anggi Avianica Putri S.E.
	Alamat Kuasa	:	Jalan Griya Pratama III Blok IV No. 14, Kelurahan Pegangsaan Dua, Kecamatan Kelapa Gading, Kota Jakarta Utara, Daerah Khusus Ibukota Jakarta, 14250.
	Tipe Merek	:	Merek Kata dan Lukisan
	Nama Merek	:	ERV
566	Arti Bahasa	:	Tidak Ada Terjemahan
591	Uraian Warna	:	Putih, Abu-Abu, Hitam
511	Kelas Barang/Jasa	:	25
510	Uraian Barang/Jasa	:	===Ampu (Tutup Kepala); BAJU DARI KULIT; Bagian tumit untuk kaos kaki; Baju Batabue; Baju Hangat; Baju Hangat berkerah; Baju Hangat kerah kura-kura; Baju Hangat lengan pendek; Baju Hangat militer; Baju Hangat terbuat dari wol; Baju Hangat untuk anak-anak; Baju Hangat untuk orang dewasa; Baju Hangat untuk pria; Baju Hangat untuk wanita; Baju Kurung; Baju Syar'i; Baju Tikim; Baju atasan crop; Baju hangat Lengan panjang tertutup; Baju hangat lengan panjang; Baju hangat tenis; Baju koko; Baju lengan panjang; Baju lengan pendek; Baju renang; Baju safari; Baju tidur; Baju wanita; Bulang-Bulang (Ulos Bagian Kepala (Pakaian)); Celana; Celana Cekak Musang (Celana); Celana Komprang; Celana dalam dari kertas (bukan untuk kesehatan) sekali pakai untuk traveling; Celana jeans; Celana kerja; Celana ketat tipis untuk wanita; Celana korduroi; Celana panjang besar; Celana panjang besar yang dilapisi lilin; Celana panjang denim; Celana panjang longgar batik; Celana panjang setelan untuk jalan; Celana panjang untuk jalan; Celana panjang yang dilapisi lilin; Celana pelindung kaki; Celana pendek Bermuda; Celana pendek selancar; Celana pendek sepak bola Amerika; Celana pendek untuk berolahraga; Celana renang; Celana sepak bola Amerika; Celana tahan dingin; Celana yang dilapisi lilin; Daster tidur; Deta (Tutup Kepala); Detat (Ulos Bagian Kepala (Pakaian)); Gamis pria; Hijab; Hijab olahraga; Ikat Kepala; Ikat kaos kaki elastis; Ikat kepala (pakaian); Ikat kepala agar tidak berkeringat; Jaket Jeans; Jaket anak-anak; Jaket bordir; Jaket bulu atau wol; Jaket garbadine [pakaian]; Jaket lari; Jaket luar; Jaket parka; Jaket printing; Jaket sablon; Jaket tahan dingin; Jaket tanpa lengan; Jaket tanpa lengan yang dilapisi lilin; Jaket tanpa lengan yang terbuat dari bahan berlapis; Jaket tipis untuk mencegah tubuh dari angin dingin dan hujan; Jaket untuk bersepeda motor; Jaket windbreaker; Jaket wol; Jaket yang diisi; Jaket yang dilapisi lilin; Jaket yang terbuat dari bahan berlapis; Jaket-jaket; Jubah mandi dan topi yang dikenakan saat tidur; Kaftan; Kaos Promosi; Kaos anak-anak; Kaos kaki bayi; Kaos kaki pramuka; Kaos kaki yang menyerap keringat; Kaos polo (lengan pendek), kaos polo (lengan panjang); Kaos sepak bola Amerika; Kaos t-shirt; Kaos tanpa lengan; Kaus kaki sepak bola Amerika; Kaus kaki setinggi lutut; Kaus pakaian; Kemeja (lengan pendek); Kemeja Hawaii; Kerudung kepala; Kerudung kepala untuk jaket; Kerudung kepala untuk mantel; Kerudung kepala yang dilapisi lilin; Kombinasi jas dan jaket untuk dipakai saat musim hujan; Kun (Rok Bagian Bawah); Masker penutup mata untuk tidur; Meukeutop (Tutup Kepala); Pakaian; Pakaian Batik; Pakaian Bawahan [pakaian]; Pakaian Bawahan bikini; Pakaian Bawahan untuk anak-anak; Pakaian Bawahan untuk yoga; Pakaian Pria Jeans; Pakaian Tidur; Pakaian bagian bawah piyama; Pakaian bawahan, celana, celana pendek, pakaian dalam, gaun, piyama, pakaian dalam wanita, dasi pakaian, syal, sarung tangan, pakaian renang; Pakaian berkaitan dengan skateboard (papan luncur) yaitu, atasan (pakaian), tank top, kaus oblong (t-shirt), kemeja lengan panjang, celana, celana pendek, kaus/kemeja yang menyerap keringat (sweatshirt), jaket, ikat pinggang, tutup kepala, topi, beanie dan kaus kaki.; Pakaian dinas seragam; Pakaian jadi untuk pria-wanita dan anak-anak; Pakaian jeans untuk anak; Pakaian kerja untuk perempuan; Pakaian luar; Pakaian penutup di pantai; Pakaian tidur; Pakaian tidur dan pakaian malam; Pakaian tidur untuk bayi; Pakaian untuk olahraga kriket, sepatu olahraga kriket, topi olahraga kriket, kancing; Pakaian wanita; Pakaian wanita jeans; Pakaian wanita ukuran jumbo; Pakaian, tutup kepala, yaitu baju (dengan atau tanpa kerah dan/atau lengan), celana (pendek atau panjang), rok, gaun, kaus kaki, jaket (dengan atau tanpa tudung), sapu tangan (handkerchiefs), pita, topi (hats), topi (caps), visor, sepatu, sandal dan sandal selop; Pakaian, yaitu pakaian dalam wanita yang menampilkan lekuk tubuh pemakainya (intimates); Pakaian, yaitu, atasan, kemeja, jaket, kaus yang menyerap keringat, jaket dengan penutup kepala; Pakaian, yaitu, jaket, kemeja, sweater, kaos yang menyerap keringat, t-shirt, atasan, celana, celana panjang, bawahan, alas kaki, topi, dan tutup kepala; Pakaian, yaitu, kemeja polo, pullover tanpa lengan, blus, blus tanpa lengan, t-shirt, rompi, kaus, rok, pakaian renang, pakaian renang, jaket olahraga, rompi stadion, rompers, pengikat untuk pakaian; Pakaian, yaitu, pakaian dalam wanita, atasan, pakaian bawahan, bra, pakaian wanita yang pas di tubuh digunakan sebagai pakaian dalam, bra olahraga, celana dalam wanita, kamisol, pakaian tidur, pakaian kasual untuk bersantai, pakaian dalam, pakaian untuk kegiatan aktif, yaitu, pakaian yang terdiri atas celana panjang dan jaket, pakaian dan celana untuk olahraga, dan pakaian dan celana untuk yoga, pakaian renang, pakaian pantai, celana pendek pria untuk pakaian dalam dengan karet pada bagian pinggang, korset, ikat kaos kaki elastis, pakaian ketat untuk pesenam/penari, jubah, jaket, jas, jas/setelan, pakaian tahan air untuk dipakai pada saat hujan, celana pendek, celana panjang, gaun, rok, kemeja, kaos tanpa lengan, kaos/kemeja yang menyerap keringat, baju hangat, rompi, blus, ikat pinggang, skarf, sarung tangan, sarung tangan musim dingin, kaos kaki; Pakaian, yaitu, setelan baju, gaun-gaun, jas-jas, mantel panjang, jaket, pakaian hujan, celana, celana panjang, celana pendek, jins, rok-rok, blus, kemeja, T-shirt, rompi, baju kaos, cardigan, pakaian dalam dan pakaian tidur; Pakaian, yaitu, stoking panjang, alas kaki, sepatu basket, sepatu kets basket, kaos oblong, kemeja, kaos polo, sweater lengan panjang, celana olahraga, celana, kaos tanpa lengan, kaos jersey, celana pendek, piyama, baju olahraga, kemeja rugby, sweater, ikat

540 Etiket



pinggang, pakaian ringan untuk tidur, topi, topi sebagai tutup kepala, visor sebagai penutup kepala, pakaian pemanasan untuk olahraga, celana untuk pemanasan, atasan untuk pemanasan, kaos aksesoris basket (shooting shirts), jaket, blazer, dasi sebagai pakaian, kotak saku, sapu tangan, jaket tahan angin, parka, mantel, tadah liur bayi bukan dari kertas, pakaian tidur bayi yang baru lahir, bando, ban pergelangan tangan sebagai pakaian, celemek, pakaian dalam, celana pendek boxer, celana ketat boxer, celana panjang, pelindung telinga, sarung tangan, sarung tangan musim dingin, syal, baju tenun dan rajut, gaun jersey, gaun, gaun dan seragam pemandu sorak, pakaian renang, pakaian mandi, baju renang, bikini, tankini, celana renang, celana mandi, celana pendek untuk selancar, pakaian karet untuk olahraga air (wet suits), pakaian penutup di pantai, pakaian penutup setelah mandi, kain penutup setelah mandi, sandal, sandal pantai, topi pantai, pelindung matahari sebagai penutup kepala, topi renang, topi mandi, penutup kepala dengan tambahan rambut palsu (wigs); Pakaian, yaitu, t-shirt, kemeja, hoodies, kemeja berkerudung, jaket, topi, beanies, syal, kaus kaki; Pakaian, yaitu, tank top, t-shirt, pullover bertudung, dan kemeja kasual bertudung; Pakaian, yang berkaitan dalam bidang bola basket, permainan elektronik, olahraga elektronik dan olahraga virtual yaitu, stoking panjang, alas kaki, sepatu basket, sepatu kets basket, kaos oblong, kemeja, kaos polo, sweater lengan panjang, celana olahraga, celana, kaos tanpa lengan, kaos jersey, celana pendek, piyama, baju olahraga, kemeja rugby, sweater, ikat pinggang, dasi, pakaian ringan untuk tidur, topi, topi sebagai tutup kepala, visor sebagai penutup kepala, beanies, pakaian pemanasan untuk olahraga, celana untuk pemanasan, atasan untuk pemanasan, kaos aksesoris basket (shooting shirts), jaket, jaket tahan angin, parka, mantel, tadah liur bayi bukan dari kertas, bando, ikat pergelangan tangan, celemek, pakaian dalam, celana pendek boxer, celana panjang, pelindung telinga, sarung tangan, sarung tangan musim dingin, syal, baju tenun dan rajut, gaun jersey, gaun, gaun dan seragam pemandu sorak, pakaian renang, pakaian mandi, baju renang, bikini, tankini, celana renang, celana mandi, celana pendek untuk selancar, pakaian karet (wet suits) untuk ski air dan menyelam, pakaian penutup di pantai, pakaian penutup setelah mandi, kain penutup setelah mandi, sandal, sandal pantai, topi pantai, pelindung matahari sebagai penutup kepala, topi renang, topi mandi, penutup kepala dengan tambahan rambut palsu (wigs); Pakaian-pakaian pria dan wanita termasuk pakaian renang; Pelindung mata sebagai tutup kepala; Pelindung telinga [pakaian]; Pembalut berbentuk kaus kaki (pakaian); Penahan kaos kaki; Pengikat kaos kaki; Penutup kaos kaki bergaya Jepang (penutup tabi); Penutup kepala yang dilapisi lilin; Penutup kepala, yaitu topi pet; Penutup kepala, yaitu, topi, topi pet ikat pergelangan tangan; Pita atau karet penahan kaos kaki; Potongan-potongan kain untuk bagian tumit kaos kaki; Rok Jeans; Rok Luar; Rok dalam [pakaian dalam]; Rok pengantin; Sarung batik; Sileuweu (Celana); Sweater; Sweater [dimasukkan melalui kepala]; Sweater tanpa kancing yang dimasukkan melalui kepala (pullovers); Syal; Syal Serbaguna; Syal penutup bahu yang digunakan untuk tukang cukur; Syal tabung leher; Syal untuk menutup kepala; Syal, shawls (syal); T-shirt; T-shirt bordir; T-shirt cetak; T-shirt dengan logo; T-shirt dengan logo desainer; T-shirt lengan panjang; T-shirt lengan pendek; T-shirt printing; T-shirt sablon; Tali-Tali (Ulos Bagian Kepala (Pakaian)); Tengkulok (Penutup Kepala); Tingkolok Bertanduk (Tutup Kepala); Toka-Toka (Aksesoris Selempang Di Dada Dan Hiasan Untuk Penutup Kepala); Topi (penutup kepala) renang; Topi dengan lidah yang menonjol berfungsi untuk melindungi dari sinar matahari (pakaian); Topi kulit; Topi kupluk; Topi olahraga panahan; Topi pramuka; Topi sebagai tutup kepala; Topi tahan dingin; Topi tinggi uskup gereja Katolik [topi]; Topi wol; Topi yang dilapisi lilin; Topi yang terbuat dari kulit; Topi yang terbuat dari wol; Toro (Baju Kurung); Tudung (Topi); Tudung kepala (Pakaian); Tudung kepala wanita (pakaian); Tunik jumbo (pakaian); Tutup kepala; Tutup kepala menggabungkan alat ventilasi listrik; alas kaki untuk pria dan wanita; alas kaki untuk wanita; artikel pakaian untuk manusia; atasan [pakaian]; atasan atletik wanita dengan bra bawaan; atasan baju tanpa lengan; atasan rajut; atasan untuk wanita; babushkas [selendang kepala]; baeja [rompi tradisional Korea untuk wanita]; bagian depan kemeja; baju; baju angin; baju atau handuk mandi; baju batik; baju bayi; baju berburu; baju berkerah; baju busana muslim; baju dalam; baju hamil; baju hamil bersalin; baju hangat; baju kaos (t-shirt); baju kaos [pakaian]; baju kaos bertopi; baju ketat; baju luar untuk memancing; baju luar yang dipakai diatas baju tidur; baju militer; baju olah raga; baju olahraga; baju olahraga lengan pendek; baju one-piece; baju pelindung; baju rajut; baju rajut (pakaian); baju rami; baju santai; baju setelan; baju tenun; baju tidur; baju tidur empuk untuk bayi; baju untuk anak-anak; baju untuk orang dewasa; baju yang menutupi seluruh badan; baju zoot; band leher [bagian dari pakaian]; bandana [syal]; bandeaux [pakaian]; bando [pakaian]; bando menjadi pakaian; bantalan penambah payudara yang tidak dapat dilepas [bagian dari pakaian]; barang-barang pakaian yang terbuat dari jangat; barang-barang pakaian, alas kaki dan tutup kepala untuk bayi dan balita; bingkai topi [kerangka]; bius pedal denim; blazer [pakaian bisnis]; blus [pakaian bisnis]; blus lengan panjang batik; blus lengan pendek batik; bodysuits untuk wanita; bulu [pakaian]; bulu menjadi pakaian; bulu tiruan [pakaian]; capris denim; celana; celana anak; celana angin; celana atletik; celana bahan katun; celana balon; celana bayi; celana bayi [pakaian dalam]; celana bayi [pakaian]; celana berburu; celana berkuda; celana bermuda; celana bersalin; celana bersepeda; celana berupa kaos kaki (stoking); celana bikini; celana boxer; celana chinos; celana dalam; celana dalam pria; celana dalam untuk bayi; celana dalam wanita; celana dalam wanita yang digabungkan dengan pakaian luar; celana dinas; celana empuk untuk penggunaan atletik; celana formal; celana golf; celana haji; celana hiking; celana hujan; celana jas; celana jeans untuk anak; celana jins ketat seperti legging; celana jogging; celana kaki; celana kamuflase; celana kapri; celana kargo; celana kasual; celana kertas; celana ketat; celana ketat atletik; celana ketat bib; celana ketat wol; celana khaki; celana kulit; celana lebar kaki; celana leging; celana mandi; celana militer; celana olahraga; celana olahraga kelembaban; celana olahraga untuk orang dewasa; celana olahraga untuk pria; celana pakaian; celana palazzo; celana panjang; celana panjang (Am.); celana panjang [pakaian kantor]; celana panjang besar batik; celana panjang longgar; celana panjang militer; celana panjang untuk anak-anak; celana panjang untuk bayi; celana panjang untuk orang dewasa; celana panjang untuk pria; celana panjang untuk wanita; celana panjang yang ketat; celana panjang yang menyerap keringat; celana pelangsing anti selulit; celana pemanasan; celana pendek; celana pendek anak laki-laki [pakaian]; celana pendek atletik; celana pendek bayi; celana pendek berjalan; celana pendek bersalin; celana pendek bersepeda; celana pendek bib; celana pendek boxer; celana pendek bulu; celana pendek dari bulu domba; celana pendek denim; celana pendek empuk untuk penggunaan atletik; celana pendek geser; celana pendek golf; celana pendek kargo; celana pendek keringat; celana pendek pelangsing anti selulit; celana pendek pria untuk pakaian dalam dengan karet pada bagian pinggang; celana pendek rugby; celana pendek sepak bola; celana pendek sepak bola replika; celana pendek tenis; celana pendek tinju; celana pendek untuk anak-anak; celana pendek untuk berenang; celana pendek untuk orang dewasa; celana pendek untuk pria; celana pendek untuk renang; celana pendek untuk selancar; celana pendek untuk wanita; celana perawat; celana plastik; celana pof; celana popok bayi; celana pria; celana renang; celana salju; celana santai; celana ski; celana snowboard; celana stretch; celana tahan air [celana]; celana tahan cuaca; celana tanaman; celana tanaman denim; celana tanggung; celana tempur; celana trekking; celana untuk anak-anak; celana untuk dipakai; celana untuk olahraga; celana untuk tunggang kuda; celana untuk wanita; celana yang menyerap keringat; celana yoga; celemek [pakaian]; chemises (jenis pakaian dalam untuk wanita); chemisettes [bagian depan baju]; chullos [topi dengan penutup telinga]; dalaman jilbab; dickeys [bagian depan baju]; earbands [pakaian]; foulards [artikel pakaian]; gamis; gaun denim; gaun jumper (baju hangat); gaun rajut; gaun seremonial untuk wanita; gaun untuk anak perempuan; gaun untuk wanita; gussets [bagian dari pakaian]; gussets for leotards [bagian dari pakaian];

gussets untuk celana ketat [bagian dari pakaian]; gussets untuk pakaian dalam [bagian dari pakaian]; gussets untuk pakaian renang [bagian dari pakaian]; gussets untuk stocking [bagian dari pakaian]; hakama [rok lipit untuk kimono formal]; helm liner [hiasan kepala]; hoodies; ikat pinggang [bagian dari pakaian]; ikat pinggang uang [pakaian]; jaket; jaket [pakaian bisnis]; jaket [pakaian]; jaket angin; jaket barang [pakaian]; jaket bawah; jaket berat; jaket berburu; jaket berkerudung; jaket bersepeda; jaket bomber; jaket bulu; jaket bulu tiruan; jaket dan celana tahan air; jaket dengan penutup kepala; jaket dengan penutup kepala [pakaian]; jaket denim; jaket empuk; jaket garbadine (pakaian); jaket hiking; jaket hujan; jaket jas; jaket kamuflase; jaket kasmir; jaket kasual; jaket katun; jaket kulit; jaket kulit domba; jaket lengan panjang; jaket lengan pendek; jaket makan malam; jaket menjadi pakaian; jaket merokok; jaket militer; jaket nelayan; jaket olahraga; jaket panjang; jaket pelindung angin dan hujan [parkas]; jaket pemanasan; jaket pemantul cahaya; jaket rajut; jaket reversibel; jaket ringan; jaket safari; jaket shell; jaket ski; jaket snowboard; jaket suede; jaket sutra; jaket tahan air; jaket tahan angin; jaket tahan cuaca; jaket tanpa lengan; jaket tempat tidur; jaket trekking; jaket untuk pengendara sepeda motor; jaket wol; jaket, gaun tanpa lengan dengan blus di bagian dalamnya, jas, kemeja, baju hangat, T-shirt, celana, manset untuk kemeja, ikat pinggang dan kaus kaki; jaket, jaket olahraga, jaket stadion dalam hal sepak bola dan rompi sepak bola; jaket, sepatu bot dan rompi untuk memancing; jas [pakaian]; jas tiga potong [pakaian]; jeans biru; jeogori [pakaian dasar dasar dari pakaian tradisional Korea]; jepret baju selangkangan untuk bayi dan balita; jilbab; juban [kaus untuk kimono]; kaftan; kaftan batik (pakaian); kantong untuk pakaian; kaos; kaos berkerah; kaos grafis; kaos kaki; kaos kaki neoprene; kaos kaki panjang; kaos kaki penghangat; kaos kaki tipis yang dikenakan untuk melapisi bagian dalam sepatu (sol dalam sepatu, selain untuk kegunaan ortopedi); kaos lengan pendek; kaos oblong; kaos oblong anak-anak; kaos oblong bayi; kaos oblong pria; kaos oblong wanita; kaos polo; kaos replika sepak bola; kaos replika, celana pendek dan kaus kaki; kaos sepak bola; kaos singlet; kaos t shirt; kaos turtleneck tiruan; kaos yoga; kaos, celana pendek dan kaus kaki American football; kaos/kemeja yang menyerap keringat; kaus; kaus [baju ketat]; kaus [pakaian]; kaus bola voli; kaus kaki; kaus kaki air; kaus kaki anak-anak; kaus kaki anti-keringat; kaus kaki baju pria; kaus kaki celana panjang; kaus kaki dan stoking; kaus kaki non-slip; kaus kaki olahraga; kaus kaki panjang, kaus kaki dan celana ketat; kaus kaki pergelangan kaki; kaus kaki pria; kaus kaki replika; kaus kaki sandal; kaus kaki sekali pakai; kaus kaki sepak bola; kaus kaki tanpa kaki; kaus kaki tenis; kaus kaki termal; kaus kaki untuk bayi; kaus kaki wanita; kaus kaki wol; kaus kaki yang menyerap keringat; kaus lengan panjang; kaus lengan pendek; kaus olahraga; kaus pengendara sepeda; kaus sepak bola; kaus tanpa lengan; kaus tanpa lengan, pakaian; kaus yang menyerap keringat dengan penutup kepala; kebaya batik (pakaian); kemeja; kemeja [pakaian bisnis]; kemeja aloha kancing-depan; kemeja berkerah; kemeja berleher terbuka; kemeja empuk untuk penggunaan atletik; kemeja formal; kemeja golf; kemeja kamp; kemeja kamuflase; kemeja kancing; kemeja kekesalan; kemeja kulit; kemeja lengan panjang; kemeja lengan pendek; kemeja memancing; kemeja olahraga kelembaban; kemeja otot; kemeja polo; kemeja rajutan; kemeja rugby; kemeja tenis; kemeja turtleneck; kemeja untuk dipakai dengan jas; kemeja untuk jas; kemeja untuk pria; kemeja untuk wanita; kemeja yoga; kemeja-jacs; kepala membungkus [pakaian]; kepala sweatbands; kerah [pakaian]; kerudung [pakaian]; ketiak gussets [bagian dari pakaian]; ketuk celana; kombinasi [pakaian]; korset [pakaian dalam]; korset [pakaian yayasan]; koshimaki [kaus untuk kimono]; kostum rakyat [pakaian]; kuk baju; kutang wanita; lacak jaket; laci [pakaian]; lapisan jaket; lapisan pakaian jadi; lapisan siap pakai [bagian dari pakaian]; legging [celana panjang]; legging menjadi celana panjang; magoja [Jaket luar Korea dikenakan di atas pakaian dasar]; maillots [kaus kaki]; maillots [pakaian renang]; manset lengan kemeja; manset lengan kemeja sebagai pakaian yang terbuat dari kain, kulit atau kulit imitasi; mantel denim; mantel rok; mantel untuk wanita; masker tidur; melawan celana pendek untuk seni bela diri campuran atau bergulat; memanjat baju; membungkus bahu [pakaian]; membungkus bahu menjadi pakaian; miters [topi]; muffs [pakaian]; nemaki [jubah tidur Jepang]; overshirts; pakaian; pakaian (jaket) memancing; pakaian atasan dari bulu; pakaian basah untuk berselancar; pakaian basah untuk olahraga air permukaan; pakaian basah untuk ski air; pakaian bawahan dari bulu; pakaian bawahan rajut; pakaian bawahan untuk wanita; pakaian bayi [pakaian]; pakaian berbahan denim; pakaian bermain; pakaian bermain one-piece; pakaian bisnis; pakaian bulu; pakaian dalam; pakaian dalam anak-anak; pakaian dalam dari wol; pakaian dalam kertas; pakaian dalam panjang; pakaian dalam pria; pakaian dalam tenun; pakaian dalam termal; pakaian dalam untuk bayi; pakaian dalam wanita; pakaian dalam wanita (teddies); pakaian dalam yang menyerap keringat; pakaian dan celana untuk olahraga; pakaian dan celana untuk yoga; pakaian dansa; pakaian dari bulu tiruan; pakaian dari kulit; pakaian dari kulit atau imitasi dari kulit; pakaian dasar; pakaian denim; pakaian golf, selain sarung tangan; pakaian hamil; pakaian jadi; pakaian kasmir; pakaian kasual untuk bersantai; pakaian kendo; pakaian kering; pakaian kertas; pakaian khusus untuk olahraga; pakaian kucing; pakaian kulit domba; pakaian lampin; pakaian linen; pakaian luar; pakaian luar tahan air; pakaian luar tahan cuaca; pakaian luar untuk anak laki-laki; pakaian luar untuk anak perempuan; pakaian luar untuk anak-anak; pakaian luar untuk pria; pakaian luar untuk wanita; pakaian malam; pakaian mandi; pakaian mewah; pakaian militer; pakaian olahraga; pakaian pantai; pakaian pas untuk pria; pakaian pengantin; pakaian pengendara; pakaian pengendara sepeda; pakaian pram; pakaian pria; pakaian pribadi; pakaian rajut; pakaian rajut dalam jenis atasan rajutan, bawahan rajutan, gaun rajutan, jaket rajutan, kemeja rajut, rok rajut, dan atasan rajutan polo; pakaian renang; pakaian renang one-piece; pakaian renang thong; pakaian renang untuk anak-anak; pakaian renang untuk pria; pakaian renang untuk wanita; pakaian resmi; pakaian ruam; pakaian santai; pakaian santai untuk pria; pakaian seragam; pakaian skating; pakaian ski; pakaian ski untuk kompetisi; pakaian sutra; pakaian tahan air; pakaian tahan air, yaitu, sepatu, jaket, dan celana tahan air; pakaian tahan angin; pakaian tahan cuaca; pakaian tenis; pakaian tenun; pakaian tidur; pakaian tidur bersalin; pakaian tidur untuk anak-anak; pakaian tidur untuk bayi; pakaian tidur untuk pria; pakaian tidur untuk wanita; pakaian tradisional Jepang; pakaian triathlon; pakaian untuk anak laki-laki; pakaian untuk anak perempuan; pakaian untuk anak-anak; pakaian untuk bayi; pakaian untuk berselancar; pakaian untuk judo; pakaian untuk olahraga; pakaian untuk penggunaan teater; pakaian untuk pria; pakaian untuk pria, wanita dan anak-anak; pakaian untuk seni bela diri; pakaian untuk skating; pakaian untuk wanita; pakaian wanita; pakaian wanita yang pas di tubuh digunakan sebagai pakaian dalam; pakaian wol; pakaian yaitu, bandana, blus, capri, jas, gaun, sarung tangan, jaket, jeans, baju kaus jersey, legging, pakaian dalam, pakaian kasual untuk bersantai, baju hamil, dasi, pakaian kerja (overall), piyama, celana, pakaian ponco, jas hujan, jubah, sarung, syal, kemeja , celana pendek, rok, skort, pakaian tidur, kaus kaki, pita penahan keringat (sweat band), sweater, celana yang menyerap keringat, pakaian yang menyerap keringat, pakaian renang, tank top, kaus oblong, pakaian olah raga (track suit), pakaian dalam (undergarment), rompi, jaket tahan angin dan windshirt; pakaian yang mengandung zat pelangsing; pakaian yang mengikuti bentuk tubuh; pakaian yang terdiri atas celana panjang dan jaket; pakaian, alas kaki dan hiasan kepala untuk manusia; pakaian, alas kaki dan tutup kepala; pakaian, alas kaki, tutup kepala; pakaian, bukan pakaian pelindung, memasukkan elemen atau bahan reflektif atau neon; pakaian, termasuk pakaian jadi, kaos, kaus kaki panjang berbahan kain, kaus kaki, celana ketat, legging, pakaian dalam, rompi, bra, celana dalam, pakaian tidur; pakaian, yaitu piyama, baju kaos; kaos/kemeja yang menyerap keringat, T-shirt, celana panjang, jaket, kaos kaki pendek, pakaian dalam, dasi dan baju hangat, tutup kepala, topi; paramentos [pakaian]; pelindung kaki (celana); pengantin pengantin wanita; penghangat kaki (pakaian); penghangat lengan [pakaian]; pengikat kaus kaki; penutup dada khususnya untuk wanita (bustiers); penutup kepala; penutup kepala untuk

olahraga [selain helm]; penutup kepala, termasuk topi (caps), topi (hats), bandana, topi (bonnets); piyama; piyama bayi; piyama boneka bayi; piyama rajut; piyama untuk anak-anak; piyama untuk orang dewasa; piyama untuk pria; piyama untuk wanita; puncak topi; replika celana pendek sepak bola Amerika; replika celana sepakbola Amerika; replika kaos sepak bola Amerika; replika kaus kaki sepak bola Amerika; rok; rok [pakaian bisnis]; rok atletik; rok celana; rok dalam; rok denim; rok golf; rok maxi; rok mini; rok pendek; rok rajut; rok tabung; rok tenis; sabuk kulit [pakaian]; sabuk pinggang [pakaian]; sabuk untuk pakaian; sabuk yang terbuat dari kain [pakaian]; sandal lipat wanita; sandal untuk wanita; sapu tangan [pakaian]; sarung tangan [pakaian]; selendang [pakaian]; sepatu bot untuk wanita; sepatu bot yang memiliki tutup/topi jari kaki yang diperkuat; sepatu kertas digunakan saat melewati detektor logam untuk menjaga kaki dan kaus kaki tetap bersih; sepatu pantofel wanita; sepatu pengantin wanita; sepatu untuk pria, wanita dan anak-anak; alas kaki, seperti sepatu luar ruangan, pakaian dan karet; pakaian olahraga, yaitu, kaos, Switer lengan panjang, celana pendek, celana olahraga, celana olahraga; sepatu untuk wanita; sepatu wanita; sepatu yang dipakai pada acara semi formal sampai formal untuk wanita dan pria; sepatu yang memiliki tutup/topi jari kaki yang diperkuat; setelan baju (sweat suits) sweater; setelan celana untuk wanita; setelan kaos bertudung (hoodies); setelan pakaian formal wanita; setelan rok; shift [pakaian]; skort denim; slip pakaian dalam; sorban; stoking dan celana ketat tipis wanita; suge-gasa [topi topi]; suspender kaus kaki; sweater bayi; sweater kasmir; sweater katun; sweater leher kru; sweater ringan; syal; syal bahu; syal dan jilbab; syal dari bulu; syal kapas; syal kasmir; syal leher; syal leher [muffler]; syal pashmina; syal renda; syal sutra; syal triko; syal wol; syal yang melingkar di leher; tabi [Kaus kaki gaya Jepang]; tali celana; tali untuk bra [bagian pakaian]; tanaman denim; teddies [pakaian dalam]; teddies pakaian dalam; topi; topi baseball; topi berbandul; topi bersepeda; topi berukuran kecil yang pas di kepala; topi bulu; topi bulu tiruan; topi dan peci; topi dengan visor; topi ember; topi garnisun; topi golf; topi hujan; topi jari kaki [bagian dari alas kaki]; topi kecil; topi kertas [pakaian]; topi koki; topi kulit domba; topi mandi; topi matahari; topi militer; topi militer dengan visor; topi mode; topi olahraga; topi pantai; topi pelindung; topi pelindung panas matahari; topi pesta [pakaian]; topi pet [tutup kepala]; topi rajut; topi rajutan; topi renang; topi simpul; topi ski; topi stocking; topi toboggan; topi top; topi tukang pesona; topi untuk anak-anak; topi untuk bayi; topi untuk bayi, bayi, balita, dan anak-anak; topi wol; topi yang dikenakan saat tidur; topi-topi hotel; tubuh [pakaian]; tunik; turban; tutup kepala anak-anak; tutup kepala dari segala bentuk di kelas ini; tutup kepala kulit; tutup kepala termal; tutup kepala untuk pria; tutup kepala, yaitu, topi (caps), topi-topi (hats) dan kelep pici; tutup kepala, yaitu, topi, topi memuncak, dan topi rajutan; ushankas [topi bulu]; visor (penutup kepala); visor (tutup kepala)===

210	Nomor Permohonan	:	DID2021044278
220	Tanggal Penerimaan	:	01/07/2021 07:22:37
320	Prioritas	:	
730	Nama Pemohon	:	Moh. Abu Bakar
	Alamat Pemohon	:	Dusun Bareng Kampung, RT. 004 RW. 002, Desa Sumberejo, Kecamatan Pandaan, Kabupaten Pasuruan, Jawa Timur, 67156., Kabupaten Pasuruan, Jawa Timur, 67156
740	Nama Kuasa	:	Anggi Avianica Putri S.E.
	Alamat Kuasa	:	Jalan Griya Pratama III Blok IV No. 14, Kelurahan Pegangsaan Dua, Kecamatan Kelapa Gading, Kota Jakarta Utara, Daerah Khusus Ibukota Jakarta, 14250.

540 Etiket

ERVINA

	Tipe Merek	:	Merek Kata dan Lukisan
	Nama Merek	:	ERVINA
566	Arti Bahasa	:	Tidak Ada Terjemahan
591	Uraian Warna	:	Hitam, Putih, Merah
511	Kelas Barang/Jasa	:	25
510	Uraian Barang/Jasa	:	===Ampu (Tutup Kepala); BAJU DARI KULIT; Bagian tumit untuk kaos kaki; Baju Batabue; Baju Hangat; Baju Hangat berkerah; Baju Hangat kerah kura-kura; Baju Hangat lengan pendek; Baju Hangat militer; Baju Hangat terbuat dari wol; Baju Hangat untuk anak-anak; Baju Hangat untuk orang dewasa; Baju Hangat untuk pria; Baju Hangat untuk wanita; Baju Kurung; Baju Syar'i; Baju Tikim; Baju atasan crop; Baju hangat Lengan panjang tertutup; Baju hangat lengan panjang; Baju hangat tenis; Baju koko; Baju lengan panjang; Baju lengan pendek; Baju renang; Baju safari; Baju tidur; Baju wanita; Bulang-Bulang (Ulos Bagian Kepala (Pakaian)); Celana; Celana Cekak Musang (Celana); Celana Komprang; Celana dalam dari kertas (bukan untuk kesehatan) sekali pakai untuk traveling; Celana jeans; Celana kerja; Celana ketat tipis untuk wanita; Celana korduroi; Celana panjang besar; Celana panjang besar yang dilapisi lilin; Celana panjang denim; Celana panjang longgar batik; Celana panjang setelan untuk jalan; Celana panjang untuk jalan; Celana panjang yang dilapisi lilin; Celana pelindung kaki; Celana pendek Bermuda; Celana pendek selancar; Celana pendek sepak bola Amerika; Celana pendek untuk berolahraga; Celana renang; Celana sepak bola Amerika; Celana tahan dingin; Celana yang dilapisi lilin; Daster tidur; Deta (Tutup Kepala); Detat (Ulos Bagian Kepala (Pakaian)); Gamis pria; Hijab; Hijab olahraga; Ikat Kepala; Ikat kaos kaki elastis; Ikat kepala (pakaian); Ikat kepala agar tidak berkeringat; Jaket Jeans; Jaket anak-anak; Jaket bordir; Jaket bulu atau wol; Jaket garbadine [pakaian]; Jaket lari; Jaket luar; Jaket parka; Jaket printing; Jaket sablon; Jaket tahan dingin; Jaket tanpa lengan; Jaket tanpa lengan yang dilapisi lilin; Jaket tanpa lengan yang terbuat dari bahan berlapis; Jaket tipis untuk mencegah tubuh dari angin dingin dan hujan; Jaket untuk bersepeda motor; Jaket windbreaker; Jaket wol; Jaket yang diisi; Jaket yang dilapisi lilin; Jaket yang terbuat dari bahan berlapis; Jaket-jaket; Jubah mandi dan topi yang dikenakan saat tidur; Kaftan; Kaos Promosi; Kaos anak-anak; Kaos kaki bayi; Kaos kaki pramuka; Kaos kaki yang menyerap keringat; Kaos polo (lengan pendek), kaos polo (lengan panjang); Kaos sepak bola Amerika; Kaos t-shirt; Kaos tanpa lengan; Kaus kaki sepak bola Amerika; Kaus kaki setinggi lutut; Kaus pakaian; Kemeja (lengan pendek); Kemeja Hawaii; Kerudung kepala; Kerudung kepala untuk jaket; Kerudung kepala untuk mantel; Kerudung kepala yang dilapisi lilin; Kombinasi jas dan jaket untuk dipakai saat musim hujan; Kun (Rok Bagian Bawah); Masker penutup mata untuk tidur; Meukasah (Baju); Meukeutop (Tutup Kepala); Pakaian; Pakaian Batik; Pakaian Bawahan [pakaian]; Pakaian Bawahan bikini; Pakaian Bawahan untuk anak-anak; Pakaian Bawahan untuk yoga; Pakaian Pria Jeans; Pakaian Tidur; Pakaian bagian bawah piyama; Pakaian bawahan, celana, celana pendek, pakaian dalam, gaun, piyama, pakaian dalam wanita, dasi pakaian, syal, sarung tangan, pakaian renang; Pakaian berkaitan dengan skateboard (papan luncur) yaitu, atasan (pakaian), tank top, kaus oblong (t-shirt), kemeja lengan panjang, celana, celana pendek, kaus/kemeja yang menyerap keringat (sweatshirt), jaket, ikat pinggang, tutup kepala, topi, beanie dan kaus kaki.; Pakaian dinas seragam; Pakaian jadi untuk pria-wanita dan anak-anak; Pakaian jeans untuk anak; Pakaian kerja

untuk perempuan; Pakaian luar; Pakaian penutup di pantai; Pakaian tidur; Pakaian tidur dan pakaian malam; Pakaian tidur untuk bayi; Pakaian untuk olahraga kriket, sepatu olahraga kriket, topi olahraga kriket, kancing; Pakaian wanita; Pakaian wanita jeans; Pakaian wanita ukuran jumbo; Pakaian, tutup kepala, yaitu baju (dengan atau tanpa kerah dan/atau lengan), celana (pendek atau panjang), rok, gaun, kaus kaki, jaket (dengan atau tanpa tudung), sapu tangan (handkerchiefs), pita, topi (hats), topi (caps), visor, sepatu, sandal dan sandal selop; Pakaian, yaitu pakaian dalam wanita yang menampilkan lekuk tubuh pemakainya (intimates); Pakaian, yaitu, atasan, kemeja, jaket, kaus yang menyerap keringat, jaket dengan penutup kepala; Pakaian, yaitu, jaket, kemeja, sweater, kaos yang menyerap keringat, t-shirt, atasan, celana, celana panjang, bawahan, alas kaki, topi, dan tutup kepala; Pakaian, yaitu, kemeja polo, pullover tanpa lengan, blus, blus tanpa lengan, t-shirt, rompi, kaus, rok, pakaian renang, pakaian renang, jaket olahraga, rompi stadion, rompers, pengikat untuk pakaian; Pakaian, yaitu, pakaian dalam wanita, atasan, pakaian bawahan, bra, pakaian wanita yang pas di tubuh digunakan sebagai pakaian dalam, bra olahraga, celana dalam wanita, kamisol, pakaian tidur, pakaian kasual untuk bersantai, pakaian dalam, pakaian untuk kegiatan aktif, yaitu, pakaian yang terdiri atas celana panjang dan jaket, pakaian dan celana untuk olahraga, dan pakaian dan celana untuk yoga, pakaian renang, pakaian pantai, celana pendek pria untuk pakaian dalam dengan karet pada bagian pinggang, korset, ikat kaos kaki elastis, pakaian ketat untuk pesenam/penari, jubah, jaket, jas, jas/setelan, pakaian tahan air untuk dipakai pada saat hujan, celana pendek, celana panjang, gaun, rok, kemeja, kaos tanpa lengan, kaos/kemeja yang menyerap keringat, baju hangat, rompi, blus, ikat pinggang, skarf, sarung tangan, sarung tangan musim dingin, kaos kaki; Pakaian, yaitu, setelan baju, gaun-gaun, jas-jas, mantel panjang, jaket, pakaian hujan, celana, celana panjang, celana pendek, jins, rok-rok, blus, kemeja, T-shirt, rompi, baju kaos, cardigan, pakaian dalam dan pakaian tidur; Pakaian, yaitu, stoking panjang, alas kaki, sepatu basket, sepatu kets basket, kaos oblong, kemeja, kaos polo, sweater lengan panjang, celana olahraga, celana, kaos tanpa lengan, kaos jersey, celana pendek, piyama, baju olahraga, kemeja rugby, sweater, ikat pinggang, pakaian ringan untuk tidur, topi, topi sebagai tutup kepala, visor sebagai penutup kepala, pakaian pemanasan untuk olahraga, celana untuk pemanasan, atasan untuk pemanasan, kaos aksesoris basket (shooting shirts), jaket, blazer, dasi sebagai pakaian, kotak saku, sapu tangan, jaket tahan angin, parka, mantel, tadah liur bayi bukan dari kertas, pakaian tidur bayi yang baru lahir, bando, ban pergelangan tangan sebagai pakaian, celemek, pakaian dalam, celana pendek boxer, celana ketat boxer, celana panjang, pelindung telinga, sarung tangan, sarung tangan musim dingin, syal, baju tenun dan rajut, gaun jersey, gaun, gaun dan seragam pemandu sorak, pakaian renang, pakaian mandi, baju renang, bikini, tankini, celana renang, celana mandi, celana pendek untuk selancar, pakaian karet untuk olahraga air (wet suits), pakaian penutup di pantai, pakaian penutup setelah mandi, kain penutup setelah mandi, sandal, sandal pantai, topi pantai, pelindung matahari sebagai penutup kepala, topi renang, topi mandi, penutup kepala dengan tambahan rambut palsu (wigs); Pakaian, yaitu, t-shirt, kemeja, hoodies, kemeja berkerudung, jaket, topi, beanies, syal, kaus kaki; Pakaian, yaitu, tank top, t-shirt, pullover bertudung, dan kemeja kasual bertudung; Pakaian, yang berkaitan dalam bidang bola basket, permainan elektronik, olahraga elektronik dan olahraga virtual yaitu, stoking panjang, alas kaki, sepatu basket, sepatu kets basket, kaos oblong, kemeja, kaos polo, sweater lengan panjang, celana olahraga, celana, kaos tanpa lengan, kaos jersey, celana pendek, piyama, baju olahraga, kemeja rugby, sweater, ikat pinggang, dasi, pakaian ringan untuk tidur, topi, topi sebagai tutup kepala, visor sebagai penutup kepala, beanies, pakaian pemanasan untuk olahraga, celana untuk pemanasan, atasan untuk pemanasan, kaos aksesoris basket (shooting shirts), jaket, jaket tahan angin, parka, mantel, tadah liur bayi bukan dari kertas, bando, ikat pergelangan tangan, celemek, pakaian dalam, celana pendek boxer, celana panjang, pelindung telinga, sarung tangan, sarung tangan musim dingin, syal, baju tenun dan rajut, gaun jersey, gaun, gaun dan seragam pemandu sorak, pakaian renang, pakaian mandi, baju renang, bikini, tankini, celana renang, celana mandi, celana pendek untuk selancar, pakaian karet (wet suits) untuk ski air dan menyelam, pakaian penutup di pantai, pakaian penutup setelah mandi, kain penutup setelah mandi, sandal, sandal pantai, topi pantai, pelindung matahari sebagai penutup kepala, topi renang, topi mandi, penutup kepala dengan tambahan rambut palsu (wigs); Pakaian-pakaian pria dan wanita termasuk pakaian renang; Pelindung mata sebagai tutup kepala; Pelindung telinga [pakaian]; Pembalut berbentuk kaus kaki (pakaian); Penahan kaos kaki; Pengikat kaos kaki; Penutup kaos kaki bergaya Jepang (penutup tabi); Penutup kepala yang dilapisi lilin; Penutup kepala, yaitu topi pet; Penutup kepala, yaitu, topi, topi pet ikat pergelangan tangan; Pita atau karet penahan kaos kaki; Potongan-potongan kain untuk bagian tumit kaos kaki; Rok Jeans; Rok Luar; Rok dalam [pakaian dalam]; Rok pengantin; Sarung batik; Sileuweu (Celana); Sweater; Sweater [dimasukkan melalui kepala]; Sweater tanpa kancing yang dimasukkan melalui kepala (pullovers); Syal; Syal Serbaguna; Syal penutup bahu yang digunakan untuk tukang cukur; Syal tabung leher; Syal untuk menutup kepala; Syal, shawls (syal); T-shirt; T-shirt bordir; T-shirt cetak; T-shirt dengan logo; T-shirt dengan logo desainer; T-shirt lengan panjang; T-shirt lengan pendek; T-shirt printing; T-shirt sablon; Tali-Tali (Ulos Bagian Kepala (Pakaian)); Tengkulok (Penutup Kepala); Tingkolok Bertanduk (Tutup Kepala); Toka-Toka (Aksesoris Selempang Di Dada Dan Hiasan Untuk Penutup Kepala); Topi (penutup kepala) renang; Topi dengan lidah yang menonjol berfungsi untuk melindungi dari sinar matahari (pakaian); Topi kulit; Topi kupluk; Topi olahraga panahan; Topi pramuka; Topi sebagai tutup kepala; Topi tahan dingin; Topi tinggi uskup gereja Katolik [topi]; Topi wol; Topi yang dilapisi lilin; Topi yang terbuat dari kulit; Topi yang terbuat dari wol; Toro (Baju Kurung); Tudung (Topi); Tudung kepala (Pakaian); Tudung kepala wanita (pakaian); Tunik jumbo (pakaian); Tutup kepala; Tutup kepala menggabungkan alat ventilasi listrik; alas kaki untuk pria dan wanita; alas kaki untuk wanita; artikel pakaian untuk manusia; atasan [pakaian]; atasan atletik wanita dengan bra bawaan; atasan baju tanpa lengan; atasan rajut; atasan untuk wanita; babushkas [selendang kepala]; baeja [rompi tradisional Korea untuk wanita]; bagian depan kemeja; baju; baju angin; baju atau handuk mandi; baju batik; baju bayi; baju berburu; baju berkerah; baju busana muslim; baju dalam; baju hamil; baju hamil bersalin; baju hangat; baju kaos (t-shirt); baju kaos [pakaian]; baju kaos bertopi; baju ketat; baju luar untuk memancing; baju luar yang dipakai diatas baju tidur; baju militer; baju olah raga; baju olahraga; baju olahraga lengan pendek; baju one-piece; baju pelindung; baju rajut; baju rajut (pakaian); baju rami; baju santai; baju setelan; baju tenun; baju tidur; baju tidur empuk untuk bayi; baju untuk anak-anak; baju untuk orang dewasa; baju yang menutupi seluruh badan; baju zoot; band leher [bagian dari pakaian]; bandana [syal]; bandeaux [pakaian]; bando [pakaian]; bando menjadi pakaian; bantalan penambah payudara yang tidak dapat dilepas [bagian dari pakaian]; barang-barang pakaian yang terbuat dari jangat; barang-barang pakaian, alas kaki dan tutup kepala untuk bayi dan balita; bingkai topi [kerangka]; bius pedal denim; blazer [pakaian bisnis]; blus [pakaian bisnis]; blus lengan panjang batik; blus lengan pendek batik; bodysuits untuk wanita; bulu [pakaian]; bulu menjadi pakaian; bulu tiruan [pakaian]; capris denim; celana; celana anak; celana angin; celana atletik; celana bahan katun; celana balon; celana bayi; celana bayi [pakaian dalam]; celana bayi [pakaian]; celana berburu; celana berkuda; celana bermuda; celana bersalin; celana bersepeda; celana berupa kaos kaki (stoking); celana bikini; celana boxer; celana chinos; celana dalam; celana dalam pria; celana dalam untuk bayi; celana dalam wanita; celana dalam wanita yang digabungkan dengan pakaian luar; celana dinas; celana empuk untuk penggunaan atletik; celana formal; celana golf; celana haji; celana hiking; celana hujan; celana jas; celana jeans untuk anak; celana jins ketat seperti legging; celana jogging; celana kaki; celana kamuflase; celana kapri; celana kargo; celana kasual; celana kertas; celana ketat; celana ketat atletik; celana ketat bib; celana ketat wol;

celana khaki; celana kulit; celana lebar kaki; celana leging; celana mandi; celana militer; celana olahraga; celana olahraga kelembaban; celana olahraga untuk orang dewasa; celana olahraga untuk pria; celana pakaian; celana palazzo; celana panjang; celana panjang (Am.); celana panjang [pakaian kantor]; celana panjang besar batik; celana panjang longgar; celana panjang militer; celana panjang untuk anak-anak; celana panjang untuk bayi; celana panjang untuk orang dewasa; celana panjang untuk pria; celana panjang untuk wanita; celana panjang yang ketat; celana panjang yang menyerap keringat; celana pelangsing anti selulit; celana pemanasan; celana pendek; celana pendek anak laki-laki [pakaian]; celana pendek atletik; celana pendek bayi; celana pendek berjalan; celana pendek bersalin; celana pendek bersepeda; celana pendek bib; celana pendek boxer; celana pendek bulu; celana pendek dari bulu domba; celana pendek denim; celana pendek empuk untuk penggunaan atletik; celana pendek geser; celana pendek golf; celana pendek kargo; celana pendek keringat; celana pendek pelangsing anti selulit; celana pendek pria untuk pakaian dalam dengan karet pada bagian pinggang; celana pendek rugby; celana pendek sepak bola; celana pendek sepak bola replika; celana pendek tenis; celana pendek tinju; celana pendek untuk anak-anak; celana pendek untuk berenang; celana pendek untuk orang dewasa; celana pendek untuk pria; celana pendek untuk renang; celana pendek untuk selancar; celana pendek untuk wanita; celana perawat; celana plastik; celana pof; celana popok bayi; celana pria; celana renang; celana salju; celana santai; celana ski; celana snowboard; celana stretch; celana tahan air [celana]; celana tahan cuaca; celana tanaman; celana tanaman denim; celana tanggung; celana tempur; celana trekking; celana untuk anak-anak; celana untuk dipakai; celana untuk olahraga; celana untuk tunggang kuda; celana untuk wanita; celana yang menyerap keringat; celana yoga; celemek [pakaian]; chemises (jenis pakaian dalam untuk wanita); chemisettes [bagian depan baju]; chullos [topi dengan penutup telinga]; dalaman jilbab; dickeys [bagian depan baju]; earbands [pakaian]; foulards [artikel pakaian]; gamis; gaun denim; gaun jumper (baju hangat); gaun rajut; gaun seremonial untuk wanita; gaun untuk anak perempuan; gaun untuk wanita; gussets [bagian dari pakaian]; gussets for leotards [bagian dari pakaian]; gussets untuk celana ketat [bagian dari pakaian]; gussets untuk pakaian dalam [bagian dari pakaian]; gussets untuk pakaian renang [bagian dari pakaian]; gussets untuk stocking [bagian dari pakaian]; hakama [rok lipit untuk kimono formal]; helm liner [hiasan kepala]; hoodies; ikat pinggang [bagian dari pakaian]; ikat pinggang uang [pakaian]; jaket; jaket [pakaian bisnis]; jaket [pakaian]; jaket angin; jaket barang [pakaian]; jaket bawah; jaket berat; jaket berburu; jaket berkerudung; jaket bersepeda; jaket bomber; jaket bulu; jaket bulu tiruan; jaket dan celana tahan air; jaket dengan penutup kepala; jaket dengan penutup kepala [pakaian]; jaket denim; jaket empuk; jaket garbadine (pakaian); jaket hiking; jaket hujan; jaket jas; jaket kamuflase; jaket kasmir; jaket kasual; jaket katun; jaket kulit; jaket kulit domba; jaket lengan panjang; jaket lengan pendek; jaket makan malam; jaket menjadi pakaian; jaket merokok; jaket militer; jaket nelayan; jaket olahraga; jaket panjang; jaket pelindung angin dan hujan [parkas]; jaket pemanasan; jaket pemantul cahaya; jaket rajut; jaket reversibel; jaket ringan; jaket safari; jaket shell; jaket ski; jaket snowboard; jaket suede; jaket sutra; jaket tahan air; jaket tahan angin; jaket tahan cuaca; jaket tanpa lengan; jaket tempat tidur; jaket trekking; jaket untuk pengendara sepeda motor; jaket wol; jaket, gaun tanpa lengan dengan blus di bagian dalamnya, jas, kemeja, baju hangat, T-shirt, celana, manset untuk kemeja, ikat pinggang dan kaus kaki; jaket, jaket olahraga, jaket stadion dalam hal sepak bola dan rompi sepak bola; jaket, sepatu bot dan rompi untuk memancing; jas [pakaian]; jas tiga potong [pakaian]; jeans biru; jeogori [pakaian dasar dasar dari pakaian tradisional Korea]; jepret baju selangkangan untuk bayi dan balita; jilbab; juban [kaus untuk kimono]; kaftan; kaftan batik (pakaian); kantong untuk pakaian; kaos; kaos berkerah; kaos grafis; kaos kaki; kaos kaki neoprene; kaos kaki panjang; kaos kaki penghangat; kaos kaki tipis yang dikenakan untuk melapisi bagian dalam sepatu (sol dalam sepatu, selain untuk kegunaan ortopedi); kaos lengan pendek; kaos oblong; kaos oblong anak-anak; kaos oblong bayi; kaos oblong pria; kaos oblong wanita; kaos polo; kaos replika sepak bola; kaos replika, celana pendek dan kaus kaki; kaos sepak bola; kaos singlet; kaos t shirt; kaos turtleneck tiruan; kaos yoga; kaos, celana pendek dan kaus kaki American football; kaos/kemeja yang menyerap keringat; kaus; kaus [baju ketat]; kaus [pakaian]; kaus bola voli; kaus kaki; kaus kaki air; kaus kaki anak-anak; kaus kaki anti-keringat; kaus kaki baju pria; kaus kaki celana panjang; kaus kaki dan stoking; kaus kaki non-slip; kaus kaki olahraga; kaus kaki panjang, kaus kaki dan celana ketat; kaus kaki pergelangan kaki; kaus kaki pria; kaus kaki replika; kaus kaki sandal; kaus kaki sekali pakai; kaus kaki sepak bola; kaus kaki tanpa kaki; kaus kaki tenis; kaus kaki termal; kaus kaki untuk bayi; kaus kaki wanita; kaus kaki wol; kaus kaki yang menyerap keringat; kaus lengan panjang; kaus lengan pendek; kaus olahraga; kaus pengendara sepeda; kaus sepak bola; kaus tanpa lengan; kaus tanpa lengan, pakaian; kaus yang menyerap keringat dengan penutup kepala; kebaya batik (pakaian); kemeja; kemeja [pakaian bisnis]; kemeja aloha kancing-depan; kemeja berkerah; kemeja berleher terbuka; kemeja empuk untuk penggunaan atletik; kemeja formal; kemeja golf; kemeja kamp; kemeja kamuflase; kemeja kancing; kemeja kekesalan; kemeja kulit; kemeja lengan panjang; kemeja lengan pendek; kemeja memancing; kemeja olahraga kelembaban; kemeja otot; kemeja polo; kemeja rajutan; kemeja rugby; kemeja tenis; kemeja turtleneck; kemeja untuk dipakai dengan jas; kemeja untuk jas; kemeja untuk pria; kemeja untuk wanita; kemeja yoga; kemeja-jacs; kepala membungkus [pakaian]; kepala sweatbands; kerah [pakaian]; kerudung [pakaian]; ketiak gussets [bagian dari pakaian]; ketuk celana; kombinasi [pakaian]; korset [pakaian dalam]; korset [pakaian yayasan]; koshimaki [kaus untuk kimono]; kostum rakyat [pakaian]; kuk baju; kutang wanita; lacak jaket; laci [pakaian]; lapisan jaket; lapisan pakaian jadi; lapisan siap pakai [bagian dari pakaian]; legging [celana panjang]; legging menjadi celana panjang; magoja [Jaket luar Korea dikenakan di atas pakaian dasar]; maillots [kaus kaki]; maillots [pakaian renang]; manset lengan kemeja; manset lengan kemeja sebagai pakaian yang terbuat dari kain, kulit atau kulit imitasi; mantel denim; mantel rok; mantel untuk wanita; masker tidur; melawan celana pendek untuk seni bela diri campuran atau bergulat; memanjat baju; membungkus bahu [pakaian]; membungkus bahu menjadi pakaian; miters [topi]; muffs [pakaian]; nemaki [jubah tidur Jepang]; overshirts; pakaian; pakaian (jaket) memancing; pakaian atasan dari bulu; pakaian basah untuk berselancar; pakaian basah untuk olahraga air permukaan; pakaian basah untuk ski air; pakaian bawahan dari bulu; pakaian bawahan rajut; pakaian bawahan untuk wanita; pakaian bayi [pakaian]; pakaian berbahan denim; pakaian bermain; pakaian bermain one-piece; pakaian bisnis; pakaian bulu; pakaian dalam; pakaian dalam anak-anak; pakaian dalam dari wol; pakaian dalam kertas; pakaian dalam panjang; pakaian dalam pria; pakaian dalam tenun; pakaian dalam termal; pakaian dalam untuk bayi; pakaian dalam wanita; pakaian dalam wanita (teddies); pakaian dalam yang menyerap keringat; pakaian dan celana untuk olahraga; pakaian dan celana untuk yoga; pakaian dansa; pakaian dari bulu tiruan; pakaian dari kulit; pakaian dari kulit atau imitasi dari kulit; pakaian dasar; pakaian denim; pakaian golf, selain sarung tangan; pakaian hamil; pakaian jadi; pakaian kasmir; pakaian kasual untuk bersantai; pakaian kendo; pakaian kering; pakaian kertas; pakaian khusus untuk olahraga; pakaian kucing; pakaian kulit domba; pakaian lampin; pakaian linen; pakaian luar; pakaian luar tahan air; pakaian luar tahan cuaca; pakaian luar untuk anak laki-laki; pakaian luar untuk anak perempuan; pakaian luar untuk anak-anak; pakaian luar untuk pria; pakaian luar untuk wanita; pakaian malam; pakaian mandi; pakaian mewah; pakaian militer; pakaian olahraga; pakaian pantai; pakaian pas untuk pria; pakaian pengantin; pakaian pengendara; pakaian pengendara sepeda; pakaian pram; pakaian pria; pakaian pribadi; pakaian rajut; pakaian rajut dalam jenis atasan rajutan, bawahan rajutan, gaun rajutan, jaket rajutan, kemeja rajut, rok rajut, dan atasan rajutan polo; pakaian renang; pakaian renang one-piece; pakaian renang thong; pakaian renang untuk anak-anak; pakaian renang untuk pria; pakaian renang untuk

wanita; pakaian resmi; pakaian ruam; pakaian santai; pakaian santai untuk pria; pakaian seragam; pakaian skating; pakaian ski; pakaian ski untuk kompetisi; pakaian sutra; pakaian tahan air; pakaian tahan air, yaitu, sepatu, jaket, dan celana tahan air; pakaian tahan angin; pakaian tahan cuaca; pakaian tenis; pakaian tenun; pakaian tidur; pakaian tidur bersalin; pakaian tidur untuk anak-anak; pakaian tidur untuk bayi; pakaian tidur untuk pria; pakaian tidur untuk wanita; pakaian tradisional Jepang; pakaian triathlon; pakaian untuk anak laki-laki; pakaian untuk anak perempuan; pakaian untuk anak-anak; pakaian untuk bayi; pakaian untuk berselancar; pakaian untuk judo; pakaian untuk olahraga; pakaian untuk penggunaan teater; pakaian untuk pria; pakaian untuk pria, wanita dan anak-anak; pakaian untuk seni bela diri; pakaian untuk skating; pakaian untuk wanita; pakaian wanita; pakaian wanita yang pas di tubuh digunakan sebagai pakaian dalam; pakaian wol; pakaian yaitu, bandana, blus, capri, jas, gaun, sarung tangan, jaket, jeans, baju kaus jersey, legging, pakaian dalam, pakaian kasual untuk bersantai, baju hamil, dasi, pakaian kerja (overall), piyama, celana, pakaian ponco, jas hujan, jubah, sarung, syal, kemeja , celana pendek, rok, skort, pakaian tidur, kaus kaki, pita penahan keringat (sweat band), sweater, celana yang menyerap keringat, pakaian yang menyerap keringat, pakaian renang, tank top, kaus oblong, pakaian olah raga (track suit), pakaian dalam (undergarment), rompi, jaket tahan angin dan windshirt; pakaian yang mengandung zat pelangsing; pakaian yang mengikuti bentuk tubuh; pakaian yang terdiri atas celana panjang dan jaket; pakaian, alas kaki dan hiasan kepala untuk manusia; pakaian, alas kaki dan tutup kepala; pakaian, alas kaki, tutup kepala; pakaian, bukan pakaian pelindung, memasukkan elemen atau bahan reflektif atau neon; pakaian, termasuk pakaian jadi, kaos, kaus kaki panjang berbahan kain, kaus kaki, celana ketat, legging, pakaian dalam, rompi, bra, celana dalam, pakaian tidur; pakaian, yaitu piyama, baju kaos; kaos/kemeja yang menyerap keringat, T-shirt, celana panjang, jaket, kaos kaki pendek, pakaian dalam, dasi dan baju hangat, tutup kepala, topi; paramentos [pakaian]; pelindung kaki (celana); pengantin pengantin wanita; penghangat kaki (pakaian); penghangat lengan [pakaian]; pengikat kaus kaki; penutup dada khususnya untuk wanita (bustiers); penutup kepala; penutup kepala untuk olahraga [selain helm]; penutup kepala, termasuk topi (caps), topi (hats), bandana, topi (bonnets); piyama; piyama bayi; piyama boneka bayi; piyama rajut; piyama untuk anak-anak; piyama untuk orang dewasa; piyama untuk pria; piyama untuk wanita; puncak topi; replika celana pendek sepak bola Amerika; replika celana sepakbola Amerika; replika kaos sepak bola Amerika; replika kaus kaki sepak bola Amerika; rok; rok [pakaian bisnis]; rok atletik; rok celana; rok dalam; rok denim; rok golf; rok maxi; rok mini; rok pendek; rok rajut; rok tabung; rok tenis; sabuk kulit [pakaian]; sabuk pinggang [pakaian]; sabuk untuk pakaian; sabuk yang terbuat dari kain [pakaian]; sandal lipat wanita; sandal untuk wanita; sapu tangan [pakaian]; sarung tangan [pakaian]; selendang [pakaian]; sepatu bot untuk wanita; sepatu bot yang memiliki tutup/topi jari kaki yang diperkuat; sepatu kertas digunakan saat melewati detektor logam untuk menjaga kaki dan kaus kaki tetap bersih; sepatu pantofel wanita; sepatu pengantin wanita; sepatu untuk pria, wanita dan anak-anak; alas kaki, seperti sepatu luar ruangan, pakaian dan karet; pakaian olahraga, yaitu, kaos, Switer lengan panjang, celana pendek, celana olahraga, celana olahraga; sepatu untuk wanita; sepatu wanita; sepatu yang dipakai pada acara semi formal sampai formal untuk wanita dan pria; sepatu yang memiliki tutup/topi jari kaki yang diperkuat; setelan baju (sweat suits) sweater; setelan celana untuk wanita; setelan kaos bertudung (hoodies); setelan pakaian formal wanita; setelan rok; shift [pakaian]; skort denim; slip pakaian dalam; sorban; stoking dan celana ketat tipis wanita; suge-gasa [topi topi]; suspender kaus kaki; sweater bayi; sweater kasmir; sweater katun; sweater leher kru; sweater ringan; syal; syal bahu; syal dan jilbab; syal dari bulu; syal kapas; syal kasmir; syal leher; syal leher [muffler]; syal pashmina; syal renda; syal sutra; syal triko; syal wol; syal yang melingkar di leher; tabi [Kaus kaki gaya Jepang]; tali celana; tali untuk bra [bagian pakaian]; tanaman denim; teddies [pakaian dalam]; teddies pakaian dalam; topi; topi baseball; topi berbandul; topi bersepeda; topi berukuran kecil yang pas di kepala; topi bulu; topi bulu tiruan; topi dan peci; topi dengan visor; topi ember; topi garnisun; topi golf; topi hujan; topi jari kaki [bagian dari alas kaki]; topi kecil; topi kertas [pakaian]; topi koki; topi kulit domba; topi mandi; topi matahari; topi militer; topi militer dengan visor; topi mode; topi olahraga; topi pantai; topi pelindung; topi pelindung panas matahari; topi pesta [pakaian]; topi pet [tutup kepala]; topi rajut; topi rajutan; topi renang; topi simpul; topi ski; topi stocking; topi toboggan; topi top; topi tukang pesona; topi untuk anak-anak; topi untuk bayi; topi untuk bayi, bayi, balita, dan anak-anak; topi wol; topi yang dikenakan saat tidur; topi-topi hotel; tubuh [pakaian]; tunik; turban; tutup kepala anak-anak; tutup kepala dari segala bentuk di kelas ini; tutup kepala kulit; tutup kepala termal; tutup kepala untuk pria; tutup kepala, yaitu, topi (caps), topi-topi (hats) dan kelep pici; tutup kepala, yaitu, topi, topi memuncak, dan topi rajutan; ushankas [topi bulu]; visor (penutup kepala); visor (tutup kepala)===

---

210 Nomor Permohonan : JID2021044279

220 Tanggal Penerimaan : 01/07/2021 07:38:12

320 Prioritas :

730 Nama Pemohon : Muhammad Ridho Alikhan

Alamat Pemohon : Jalan Jawa Dalam IV No. 13/786, RT. 001 RW. 006, Kelurahan Kampung Jao, Kecamatan Padang Barat, Kota Padang, Sumatera Barat, 25112., Kota Padang, Sumatera Barat, 25112

740 Nama Kuasa : Anggi Avianica Putri S.E.

Alamat Kuasa : Jalan Griya Pratama III Blok IV No. 14, Kelurahan Pegangsaan Dua, Kecamatan Kelapa Gading, Kota Jakarta Utara, Daerah Khusus Ibukota Jakarta, 14250.

540 Etiket

Tipe Merek : Merek Kata dan Lukisan

Nama Merek : Yusuf Radjawali 1958

566 Arti Bahasa : Tidak Ada Terjemahan

591 Uraian Warna : Hitam, Putih

511 Kelas Barang/Jasa : 43

510 Uraian Barang/Jasa : ===-; Bar; Bar kopi dan jus; Bar yang menyediakan jus; Bar yang menyediakan kudapan; Bar, layanan ruang publik, bar makanan ringan, bar yang menyediakan minuman anggur, jasa klub yang menyediakan minuman anggur, bar untuk sandwich, cafetaria, kantin & cafe; Catering makanan diet; Catering makanan sehat; Dekorasi kue; Depot penyediaan makanan dan minuman; Fasilitas penitipan anak dan penitipan anak harian; Fasilitas perjamuan dan pesta sosial; Jasa Penyedia Makanan dan Minuman yang bisa diantar dan dijemput; Jasa agen untuk memesan hotel dan akomodasi sementara; Jasa akomodasi sementara; Jasa akomodasi sementara dalam bentuk tenda; Jasa akomodasi sementara dan resor; Jasa bar; Jasa hotel; Jasa hotel dan resor; Jasa hotel, penginapan, dan akomodasi sementara; Jasa informasi hotel, penginapan, dan akomodasi

sementara; Jasa kedai kopi; Jasa klub malam; Jasa konsultasi dan nasihat tentang penyediaan akomodasi sementara; Jasa konsultasi sehubungan dengan fasilitas hotel; Jasa pemesanan dan penyewaan akomodasi sementara dalam bentuk tenda; Jasa pemondokan kemah; Jasa penginapan; Jasa penitipan untuk hewan; Jasa penyedia makanan Kebab; Jasa penyediaan akomodasi hotel sementara; Jasa penyediaan es krim, es konsumsi, roti, kue-kue; Jasa penyediaan fasilitas konferensi, pertemuan, acara, konvensi dan pameran; Jasa penyediaan fasilitas ruang jamuan; Jasa penyediaan fasilitas ruang konferensi dan konvensi; Jasa penyediaan fasilitas seminar dan rapat; Jasa penyediaan makanan berupa burger; Jasa penyediaan makanan dan minuman; Jasa penyediaan makanan dan minuman dengan menggunakan kendaraan dan gerobak; Jasa penyediaan makanan nasi uduk; Jasa penyediaan minuman; Jasa penyewaan Pondok Wisata; Jasa penyewaan gedung untuk tempat konser; Jasa penyewaan ruang konferensi, konvensi, seminar dan rapat; Jasa penyewaan villa; Jasa perkemahan [pondok untuk berlibur]; Jasa reservasi hotel, penginapan, dan akomodasi sementara; Jasa reservasi pemesanan untuk akomodasi dan makan; Jasa resort; Jasa restoran sushi yang diberikan dalam bentuk kerjasama waralaba; Jasa restoran yang diberikan dalam bentuk kerjasama waralaba; Jasa restoran, bar, lounge koktail, kafe, kedai kopi, dan bar cemilan; Jasa restoran, termasuk jasa restoran yang bisa dibawa pulang; Jasa restoran, yaitu, penyediaan makanan dan minuman untuk konsumsi di dalam dan di luar gedung; Jasa rumah orang tua; Jasa vila; Jasa yang melayani pemesanan dan penjualan voucher kamar hotel baik secara individu atau berkelompok; Jasa/layanan akomodasi untuk pertemuan (meetings); Jasa/layanan hotel, restoran, kafe, kafetaria, kantin dan layanan bar makanan ringan; Jasa/layanan klub makan; Kafe kopi; Kafe kue beras; Kafe yang menyediakan berbagai jenis minuman; Kafe yang menyediakan minuman teh; Kafe-kafe; Kafetaria; Kantin; Kedai; Kedai barbekyu; Kedai burger; Kedai es; Kedai es krim; Kedai hot pot; Kedai kopi; Kedai mie daging sapi; Kedai minuman panas dan dingin; Kedai ramen; Kedai sabu– sabu; Kedai teh; Kedai untuk sarapan; Kedai yang menjual dan menyajikan makanan dan minuman, makanan laut olahan; Kedai yang menyediakan makanan dan minuman; Kedai yang menyediakan pisang goreng, pisang bakar, nasi mandhi arab; Kedai yang menyediakan teh bubble; Kopi (Kafe); Layanan bar kopi; Layanan bar minuman anggur; Layanan biro akomodasi (hotel, rumah kos); Layanan hotel yang berupa program penghargaan insentif; Layanan informasi tentang penyediaan akomodasi sementara; Layanan kafe; Layanan katering termasuk layanan katering keliling dan layanan katering yang disediakan secara online dari database komputer atau dari internet; Layanan katering untuk menyediakan makanan pizza; Layanan kedai bubur kacang hijau; Layanan kedai makan; Layanan kedai mie ayam pangsit; Layanan keramahtamahan akomodasi, yaitu, menyediakan perumahan sementara; Layanan losmen; Layanan menjemput makanan; Layanan mie gerobak (kaki lima); Layanan pariwisata sebagai penyediaan informasi tentang akomodasi dan tempat untuk makan dan minum dan termasuk layanan pemesanan yang berkaitan dengannya; Layanan pemberian nasihat dan informasi yang berkaitan dengan pemilihan, persiapan dan penyajian makanan dan minuman; Layanan pemesanan dan layanan reservasi untuk hotel dan akomodasi sementara; Layanan pengasuhan anak; Layanan perhotelan (hospitality); Layanan perhotelan (hospitality) [akomodasi dan makanan dan minuman]; Layanan perjamuan; Layanan pondok penginapan; Layanan pusat penitipan anak anak; Layanan reservasi akomodasi; Layanan reservasi untuk memesan makanan; Layanan restoran Jepang; Layanan restoran Spanyol; Layanan restoran yang diberikan dalam kerangka kerja waralaba; Layanan tempat tidur dan sarapan; Layanan yang menyediakan makanan dan minuman dengan truk berjalan; Lounge koktail; Memberikan informasi dan bertukar informasi sehubungan dengan makanan dan minuman tidak beralkohol termasuk melalui Internet; Memberikan informasi, termasuk online, tentang layanan untuk menyediakan makanan dan minuman, dan akomodasi sementara; Membuat reservasi dan pemesanan untuk restoran dan makanan; Mengatur dan koordinasi akomodasi; Mengatur dan memesan jasa/layanan hotel dan layanan akomodasi; Menyediaan fasilitas untuk pameran dan eksibisi; Menyediakan fasilitas untuk mengadakan konferensi, pertemuan, jamuan makan, seminar, resepsi, pesta, dan pertunjukan; Menyediakan makanan dan minuman untuk orang yang membutuhkan untuk tujuan amal; Menyediakan makanan dan minuman untuk para tamu di restoran dan bar; Pangkeng (Rumah Singgah Sementara); Pemesanan akomodasi sementara; Pemesanan dan penyewaan akomodasi sementara; Pemesanan dan penyewaan ruang rapat (meeting); Pemesanan meja restoran secara online; Pengetean (Tempat Penyediaan Kudapan); Penginapan untuk liburan; Penilaian akomodasi hotel; Penyediaan akomodasi hotel; Penyediaan akomodasi untuk wisma; Penyediaan akses ke lounge VIP; Penyediaan fasilitas dapur; Penyediaan fasilitas untuk pertemuan (meetings), konferensi, seminar, ruang resepsi dan pameran; Penyediaan informasi tentang layanan akomodasi sementara; Penyediaan katering; Penyediaan layanan informasi penginapan dan restoran; Penyediaan makanan dan minuman di kafe-kafe dan bar-bar; Penyewaan akomodasi liburan; Penyewaan akomodasi sementara; Penyewaan losmen; Penyewaan rumah mobil [akomodasi sementara]; Penyewaan tempat untuk acara sosial; Penyewaan tisu basah; Perhotelan; Pondok penyediaan makanan sate; Pusat Jajanan Serba Ada (Pujasera); Pusat penitipan anak; Pusat taman kanak-kanak dan penitipan anak; Restoran; Restoran Jepang; Restoran Masakan Korea; Restoran Prasmanan; Restoran cepat saji dan tempat makan yang menyediakan kudapan; Restoran cepat saji dan tempat makan yang menyediakan pizza dan minuman; Restoran daging panggang; Restoran dengan layanan makan sepuasnya; Restoran keliling dengan menggunakan truk (Food Truck); Restoran masakan panggangan daging, ayam, ikan; Restoran vegetarian; Restoran yang menyediakan se'i; Ruang es krim (parlours); Rumah Makan yang menyediakan seafood, sate, soto, nasi goreng, ikan bakar, ayam goreng, ayam krispy; Rumah bir; Sediaan-sediaan makanan; Sediaan-sediaan makanan yang dapat dibawa pulang; Teknik menyeduh dengan menuangkan air panas ke alas kopi yang sudah digiling; Tempat makan yang menghidangkan kudapan; Tempat penyediaan makanan dan minuman; Tempat penyediaan makanan dan minuman (Snack bar); Tempat yang menghidangkan kudapan; Tempat yang menyediakan makanan dan minuman; Tempat yang meyediakan minuman beralkohol (izakaya); Warung makan; Warung penyediaan makanan sate; akomodasi sementara; akomodasi sementara dan layanan katering untuk para tamu; akomodasi sementara yang disediakan oleh peternakan Bung; akomodasi sementara yang disediakan oleh rumah singgah; anak prasekolah dan perawatan bayi di pusat penitipan anak; angkringan; apartemen berlayanan; bar dan layanan katering; bar kopi; cafe yang menyediakan makanan dan minuman berbahan dasar kelor; dekorasi kue; dekorasi makanan; delicatessens [restoran]; hidangan istimewa kampung (HIK); hotel yang diperpanjang tinggal; hotel, motel, restoran, bar dan layanan katering; hotel, restoran, dan layanan katering; hotel, restoran, kafe-restoran dan layanan bar; informasi dan saran sehubungan dengan persiapan makan; informasi sehubungan dengan persiapan makan; jasa agen perjalanan untuk membuat reservasi hotel; jasa agen perjalanan untuk membuat reservasi restoran; jasa agen perjalanan untuk memesan akomodasi hotel; jasa agen perjalanan untuk memesan akomodasi sementara; jasa agen perjalanan untuk mengatur akomodasi sementara; jasa agen perjalanan untuk pemesanan akomodasi; jasa agen perjalanan untuk pemesanan dan membuat pemesanan akomodasi dan hotel; jasa agen perjalanan untuk reservasi akomodasi; jasa agen perjalanan untuk reservasi akomodasi hotel; jasa agen perjalanan, yaitu, membantu reservasi dan pemesanan untuk penginapan melalui jaringan komputer, jaringan komunikasi komputer global, dan jaringan seluler; jasa biro akomodasi; jasa biro akomodasi [hotel, rumah kos]; jasa hotel khusus yang diberikan sebagai bagian dari suatu program untuk tamu hotel yang sering berkunjung; jasa informasi, saran dan konsultasi yang berkaitan dengan jasa katering; jasa informasi, saran dan konsultasi yang berkaitan dengan jasa katering bisnis; jasa

informasi, saran dan konsultasi yang berkaitan dengan jasa katering hotel; jasa informasi, saran dan konsultasi yang berkaitan dengan jasa kontrak untuk katering; jasa informasi, saran dan konsultasi yang berkaitan dengan layanan untuk menyediakan makanan dan minuman; jasa informasi, saran dan konsultasi yang berkaitan dengan menyediakan makanan untuk orang yang membutuhkan [layanan amal]; jasa informasi, saran dan konsultasi yang berkaitan dengan pemesanan jasa katering; jasa informasi, saran dan konsultasi yang berkaitan dengan restoran; jasa kafe; jasa katering; jasa katering bisnis; jasa katering hotel; jasa katering kantor untuk penyediaan kopi; jasa katering khusus memotong ham dengan pisau untuk pameran, pengecapan dan acara publik; jasa katering khusus memotong ham dengan pisau untuk pernikahan dan acara pribadi; jasa katering untuk kafetaria perusahaan; jasa katering untuk lembaga pendidikan; jasa katering untuk penyediaan makanan dan minuman; jasa konsultasi di bidang katering makanan dan minuman; jasa konsultasi di bidang kuliner; jasa konsultasi di bidang perhotelan; jasa konsultasi di bidang seni kuliner; jasa konsultasi dibidang penyediaan makanan dan minuman; jasa kontrak untuk katering; jasa layanan kemah selama liburan; jasa memasak makanan; jasa penerima tamu, yaitu mengatur reservasi makanan dan reservasi hotel; jasa penginapan wisatawan; jasa penyediaan kedai buah; jasa penyediaan kopi untuk kantor; jasa penyediaan makanan berupa roti; jasa penyediaan makanan dan minuman untuk acara; jasa penyediaan minuman dengan boba; jasa penyewaan ruang pertemuan; jasa penyiapan makanan dan minuman; jasa reservasi untuk penyediaan akomodasi perumahan sementara untuk wisatawan dan orang yang sedang berlibur; jasa restoran; jasa restoran dan katering; jasa tempat makan yang menyajikan kudapan; jasa-jasa pemesanan restoran dan kafe-kafe; jasa-jasa yang disediakan oleh restoran-restoran, tempat-tempat pembuatan bir, kafe-kafe dan bar-bar; jasa/layanan penyewaan ruang; kafe; kafe bermain anak-anak; kafe yang menyediakan makanan dan minuman kelor; kafe, kafetaria dan layanan restoran; kafe-restoran dan layanan kafetaria; katering di kafetaria makanan cepat saji; katering makanan dan minuman; katering makanan dan minuman oleh toko roti; katering makanan dan minuman untuk institusi; katering makanan dan minuman untuk jamuan makan; katering makanan dan minuman untuk pesta koktail; katering yang menyediakan makanan dan minuman; kedai ayam goreng; kedai roti dan kue (bakeries); kedai teh; keramahtamahan perusahaan dalam sifat menyediakan makanan dan minuman; konsultasi yang disediakan oleh pusat panggilan telepon dan hotline di bidang akomodasi sementara; layanan agen untuk pemesanan akomodasi hotel; layanan agen untuk pemesanan akomodasi sementara; layanan agen untuk pemesanan restoran; layanan akomodasi hotel; layanan akomodasi perhotelan; layanan akomodasi sementara yang disediakan oleh kamp liburan; layanan amal dalam sifat menyediakan akomodasi sementara di pusat penitipan anak anak; layanan amal dalam sifat menyediakan akomodasi sementara di rumah penitipan anak keluarga; layanan amal dalam sifat menyediakan akomodasi sementara untuk anak-anak dengan kebutuhan khusus; layanan amal dalam sifat menyediakan makanan dan minuman di pusat penitipan anak anak; layanan amal dalam sifat menyediakan makanan dan minuman di rumah penitipan anak keluarga; layanan amal dalam sifat menyediakan makanan dan minuman untuk anak-anak dengan kebutuhan khusus; layanan amal, yaitu, menyediakan akomodasi sementara di pusat penitipan anak anak; layanan amal, yaitu, menyediakan akomodasi sementara di rumah penitipan anak keluarga; layanan amal, yaitu, menyediakan akomodasi sementara untuk anak-anak dengan kebutuhan khusus; layanan amal, yaitu, menyediakan makanan dan minuman di pusat penitipan anak anak; layanan amal, yaitu, menyediakan makanan dan minuman di rumah penitipan anak keluarga anak; layanan amal, yaitu, menyediakan makanan dan minuman untuk anak-anak dengan kebutuhan khusus; layanan asrama; layanan asrama turis; layanan bar; layanan bar dan bistro; layanan bar dan koktail; layanan bar dan restoran; layanan bar jus buah dan sayuran; layanan bar kopi dan kedai kopi (penyediaan makanan dan minuman); layanan bar susu; layanan bar teh; layanan bar yang mengutamakan jus buah dan jus sayuran; layanan bar, lounge koktail, dan wine bar; layanan bartending; layanan bawa pulang makanan dan minuman; layanan biro akomodasi [perantara pemesanan untuk hotel, rumah kos atau sejenisnya]; layanan bistro; layanan cafe keliling untuk menyediakan makanan dan minuman; layanan dekorasi cookie khusus; layanan hostel pemuda; layanan hotel; layanan hotel dan motel; layanan hotel dan restoran; layanan hotel hewan peliharaan; layanan hotel liburan; layanan hotel resor; layanan hotel untuk pelanggan pilihan; layanan hotel, bar dan restoran; layanan hotel, motel dan resor; layanan hotel, motel, dan rumah kos; layanan hotel, restoran, dan kafe; layanan hotel, restoran, kafe dan bar; layanan informasi bar; layanan informasi hotel; layanan informasi restoran; layanan informasi restoran dan bar; layanan jus bar; layanan kafe dan bar makanan ringan; layanan kafe dan kafetaria; layanan kafe dan restoran; layanan kafe, bistro, dan restoran; layanan kafetaria; layanan kafetaria dan kantin; layanan kafetaria dan restoran; layanan kantin; layanan kantin swalayan; layanan katering keliling; layanan katering luar; layanan katering untuk menyediakan masakan China atau masakan Oriental lainnya; layanan katering untuk menyediakan masakan Jepang; layanan katering untuk menyediakan masakan Spanyol; layanan katering untuk menyediakan masakan bergaya Eropa; layanan katering untuk menyediakan masakan vegan; layanan katering untuk panti jompo; layanan katering untuk pusat konferensi; layanan katering untuk rangkaian keramahtamahan; layanan katering untuk rumah pensiun; layanan katering untuk rumah sakit; layanan katering untuk sekolah; layanan kedai kopi dan makanan ringan; layanan kedai minuman; layanan kennel boarding untuk hewan peliharaan; layanan kios makanan menjadi layanan untuk menyediakan makanan dan minuman; layanan koki pribadi; layanan konsultasi yang berkaitan dengan penyiapan makanan; layanan kopi dan bar teh; layanan kopi dan jus bar; layanan lounge airport; layanan lounge hotel; layanan lounge koktail; layanan makan malam dan restoran; layanan makanan dan minuman dibawa pulang; layanan makanan dan minuman yang bisa dibawa pulang; layanan makanan dibawa pulang; layanan minum teh; layanan motel; layanan pariwisata medis menjadi pemesanan atau pemesanan hotel atau akomodasi sementara untuk mendapatkan perawatan kesehatan; layanan pembuatan bir; layanan pemesanan dan pemesanan untuk hotel, restoran, dan akomodasi liburan; layanan pemesanan dan pemesanan untuk restoran dan makanan; layanan pemesanan kamar hotel; layanan pemesanan kamar hotel secara online; layanan pemesanan untuk akomodasi hotel untuk orang lain; layanan pemesanan untuk hotel; layanan penerimaan untuk akomodasi sementara [manajemen kedatangan dan keberangkatan]; layanan pengasuhan anak; layanan penginapan resor; layanan penginapan tempat tidur dan sarapan; layanan penginapan wisatawan; layanan penitipan anak; layanan penitipan anak [penitipan anak]; layanan penitipan anak anjing; layanan penitipan hewan peliharaan; layanan penyediaan minuman yang bisa dibawa pulang; layanan perawatan tangguh dalam sifat penitipan anak dewasa; layanan persiapan makanan; layanan prasmanan untuk lounge koktail; layanan pusat penitipan anak; layanan pusat penitipan anak dan penitipan anak; layanan rantai restoran; layanan rantai rumah kopi; layanan reservasi akomodasi sementara; layanan reservasi akomodasi sementara dalam sifat membuat reservasi dan pemesanan penginapan ramah lingkungan melalui situs web; layanan reservasi dan pemesanan untuk restoran; layanan reservasi hotel dan restoran; layanan reservasi hotel disediakan melalui Internet; layanan reservasi restoran; layanan restoran Eropa; layanan restoran Italia; layanan restoran cepat saji; layanan restoran keliling; layanan restoran okonomiyaki; layanan restoran ramen; layanan restoran soba; layanan restoran sushi; layanan restoran swalayan; layanan restoran tempura; layanan restoran turis; layanan restoran udon; layanan restoran udon dan soba; layanan restoran washoku; layanan restoran yang bisa dibawa pulang; layanan restoran, katering, bar dan ruang koktail; layanan ruang minum teh; layanan ruang publik, bar makanan ringan, bar untuk sanwich, cafetaria, kantin & cafe; layanan ruang tunggu dengan fasilitas hookah; layanan rumah kopi; layanan rumah kos; layanan rumah pensiun; layanan rumah untuk

turis; layanan salad bar; layanan snack-bar; layanan snack-bar dan kantin; layanan sommelier untuk penyediaan saran yang berkaitan dengan anggur, dan anggur dan pasangan makanan; layanan spa, yaitu, penyediaan akomodasi sementara dan penyediaan makanan untuk klien dari suatu spa kesehatan atau spa kecantikan; layanan teater makan malam menjadi penyediaan makanan dan minuman; layanan untuk menyediakan makanan dan minuman; layanan untuk menyediakan makanan dan minuman, dan akomodasi sementara; layanan untuk pemesanan kamar; layanan wine bar; layanan wisata medis dalam bentuk reservasi akomodasi sementara untuk mendapatkan perawatan kesehatan; layanan wisma; layanan yang menawarkan makanan dan minuman untuk dibawa pulang; layanan yang menyediakan minuman teh; lounge; melayani makanan dan minuman; melayani minuman beralkohol; melayani teh, kopi, coklat, minuman berkarbonasi atau minuman jus buah; memasok makanan untuk konsumsi segera; memasok makanan untuk para tunawisma atau yang kurang mampu; memberikan informasi dalam sifat resep untuk minuman; memberikan informasi di bidang resep dan memasak dari basis data komputer; memberikan informasi online terkait pemesanan akomodasi liburan; memberikan informasi online terkait pemesanan hotel; memberikan informasi penginapan melalui Internet; memberikan informasi tentang akomodasi sementara melalui Internet; memberikan informasi tentang bartending; memberikan informasi tentang karakteristik anggur; memberikan informasi tentang layanan bar; memberikan informasi tentang layanan crèche; memberikan informasi tentang layanan restoran yang menyediakan makanan dan minuman berbahan dasar kelor; memberikan informasi yang berkaitan dengan hotel; memberikan peringkat dan ulasan restoran; memberikan ulasan on-line tentang restoran dan hotel; memberikan ulasan restoran; memberikan ulasan tentang restoran dan bar; membuat reservasi hotel untuk orang lain; mencari akomodasi dan jasa agen akomodasi untuk pembuat liburan, turis dan wisatawan; mengambil layanan makanan cepat saji; mengatur akomodasi hotel; mengatur akomodasi perumahan sementara; mengatur dan menyediakan akomodasi sementara; mengatur homestay untuk siswa luar negeri; menyajikan makanan dan minuman; menyajikan makanan dan minuman di bar susu; menyajikan makanan dan minuman di bistro; menyajikan makanan dan minuman di kafe internet; menyajikan makanan dan minuman di perusahaan ritel dan takeaway; menyajikan makanan dan minuman di restoran dan bar; menyajikan makanan dan minuman di toko donat; menyajikan makanan dan minuman untuk para tamu; menyajikan makanan dan minuman untuk para tamu di restoran; menyajikan minuman di brewpubs; menyediakan akomodasi di hotel dan motel; menyediakan akomodasi hotel; menyediakan akomodasi liburan; menyediakan akomodasi perumahan sementara; menyediakan akomodasi sementara; menyediakan akomodasi sementara dalam layanan apartemen; menyediakan akomodasi sementara di apartemen berlayanan; menyediakan akomodasi sementara di apartemen liburan; menyediakan akomodasi sementara di fasilitas tempat tinggal yang dibantu; menyediakan akomodasi sementara di hotel, motel dan rumah kos; menyediakan akomodasi sementara di rumah kos; menyediakan akomodasi sementara di rumah liburan; menyediakan akomodasi sementara sebagai bagian dari paket keramahtamahan; menyediakan akomodasi sementara untuk anak-anak dengan kebutuhan khusus; menyediakan akomodasi sementara untuk anak-anak yang membutuhkan untuk tujuan amal; menyediakan akomodasi sementara untuk bayi dan anak usia sekolah dasar; menyediakan akomodasi sementara untuk orang-orang yang kurang mampu untuk tujuan amal; menyediakan akomodasi sementara untuk para tamu; menyediakan fasilitas konferensi; menyediakan fasilitas konferensi, pameran dan pertemuan; menyediakan fasilitas konvensi; menyediakan fasilitas pameran di hotel; menyediakan fasilitas perkemahan; menyediakan fasilitas pesta dan fungsi sosial untuk acara-acara khusus; menyediakan fasilitas taman trailer sementara; menyediakan fasilitas untuk pameran; menyediakan fasilitas untuk pameran dan konferensi; menyediakan fasilitas untuk pameran dan pameran; menyediakan layanan bar; menyediakan layanan hotel dan motel; menyediakan layanan hunian darurat dalam sifat perumahan sementara; menyediakan layanan informasi penginapan perjalanan dan layanan agen pemesanan penginapan perjalanan untuk pelancong; menyediakan layanan katering makanan dan minuman berbahan dasar kelor untuk fasilitas pameran; menyediakan layanan katering makanan dan minuman untuk acara olahraga, konser, konvensi, dan pameran; menyediakan layanan katering makanan dan minuman untuk fasilitas konvensi; menyediakan layanan katering makanan dan minuman untuk fasilitas pameran; menyediakan layanan katering makanan dan minuman untuk fasilitas pameran dan adil; menyediakan layanan makanan dalam penerbangan di pesawat; menyediakan layanan penitipan anak untuk orang dewasa dan anak-anak; menyediakan layanan penitipan anak untuk orang tua; menyediakan layanan penitipan anak untuk orang tua, yaitu, menyediakan makanan dan minuman; menyediakan layanan restoran; menyediakan layanan wisma; menyediakan makanan dan minuman; menyediakan makanan dan minuman berbahan dasar kelor; menyediakan makanan dan minuman di bistro; menyediakan makanan dan minuman di kafe internet; menyediakan makanan dan minuman di pusat penitipan anak untuk orang tua; menyediakan makanan dan minuman di restoran; menyediakan makanan dan minuman di restoran dan bar; menyediakan makanan dan minuman di toko donat; menyediakan makanan dan minuman kelor dengan kerjasama waralaba; menyediakan makanan dan minuman kelor di kafe internet; menyediakan makanan dan minuman kelor untuk para tamu di restoran; menyediakan makanan dan minuman sebagai bagian dari layanan keramahtamahan; menyediakan makanan dan minuman untuk anak-anak dengan kebutuhan khusus; menyediakan makanan dan minuman untuk anak-anak yang membutuhkan untuk tujuan amal; menyediakan makanan dan minuman untuk bayi dan anak usia sekolah dasar; menyediakan makanan dan minuman untuk orang-orang yang kurang mampu untuk tujuan amal; menyediakan makanan dan minuman untuk para tamu; menyediakan makanan dan minuman untuk para tamu di restoran; menyediakan makanan dan minuman untuk pasien dan tamu; menyediakan makanan dan penginapan di peternakan Bung; menyediakan makanan dan penginapan di resor kesehatan yang berspesialisasi dalam mempromosikan kesehatan dan kesejahteraan umum pelanggan; menyediakan makanan untuk orang yang membutuhkan [layanan amal]; menyediakan makanan, minuman, dan akomodasi sementara untuk para tamu; menyediakan pemesanan kamar dan layanan pemesanan hotel; menyediakan penginapan sementara di kamp liburan; menyediakan penginapan sementara untuk anak-anak yang membutuhkan untuk tujuan amal; menyediakan penginapan sementara untuk orang-orang yang kurang mampu untuk tujuan amal; menyediakan pusat komunitas untuk pertemuan dan pertemuan sosial; menyediakan pusat penitipan anak; menyediakan pusat penitipan anak untuk anak-anak, orang cacat atau orang tua; menyediakan pusat penitipan anak untuk orang tua; menyediakan ruang konferensi; menyediakan saran dan layanan informasi on-line terkait dengan anggur dan pasangan makanan; menyediakan selimut untuk anak-anak yang membutuhkan untuk tujuan amal; menyediakan selimut untuk orang yang kurang mampu untuk tujuan amal; menyediakan tempat akomodasi sementara yang ramah untuk binatang peliharaan; menyewakan ruang serba guna di hotel-hotel untuk mengadakan seminar; naik untuk kuda; pelayanan dalam menyediakan makanan dan minuman; pelayanan ruang minum; pembuatan reservasi penginapan sementara untuk orang lain; pemesanan akomodasi perkemahan; pemesanan akomodasi sementara; pemesanan akomodasi sementara di sifat rumah liburan; pemesanan dan penyediaan hotel dan akomodasi sementara dan tempat restoran; pemesanan hotel; pemesanan jasa katering; pemesanan kamar hotel untuk wisatawan; pemesanan kamar untuk pelancong; pemesanan penginapan; pemesanan penginapan sementara; pemesanan reservasi hotel dan restoran untuk pihak lain; pemesanan rumah kos; pengaturan untuk penyediaan makanan; penginapan turis; pengukiran makanan; penyajian makanan dan minuman; penyediaan fasilitas jamuan dan fungsi sosial untuk acara-acara khusus; penyediaan fasilitas keperluan umum

untuk konvensi, perjamuan makan, acara sosial, penggalangan dana, dan acara spesial; penyediaan fasilitas restoran; penyediaan fasilitas untuk keperluan umum untuk pertemuan, konferensi dan pameran; penyediaan fasilitas untuk konferensi, pameran dan konvensi; penyediaan informasi dalam bidang hidangan makan di restoran melalui Internet; penyediaan informasi dalam bidang hotel dan akomodasi sementara untuk wisatawan dan orang yang sedang berlibur melalui suatu situs web; penyediaan informasi hotel; penyediaan informasi mengenai jasa restoran, katering dan bar melalui informasi dan suatu situs web; penyediaan informasi secara pribadi mengenai hotel melalui Internet; penyediaan informasi sehubungan dengan hotel, resort dan akomodasi sementara; penyediaan informasi tentang layanan restoran; penyediaan informasi tentang penyediaan makanan dan minuman; penyediaan informasi yang berhubungan dengan pemesanan restoran; penyediaan informasi yang berhubungan dengan restoran; penyediaan informasi yang berkaitan dengan penyiapan makanan dan minuman; penyediaan informasi yang menampilkan informasi mengenai jasa restoran, katering dan bar melalui situs web; penyediaan makanan dan minuman; penyediaan makanan dan minuman untuk dikonsumsi; penyediaan makanan dan minuman untuk konsumsi di hotel; penyediaan makanan dan minuman untuk perusahaan; penyediaan makanan dan minuman, dan akomodasi sementara; penyediaan makanan dibawa pulang dan cepat saji; penyediaan makanan yang dibawa pulang dan layanan makanan dan minuman; penyediaan menampilkan informasi dalam bidang hotel dan akomodasi sementara untuk wisatawan dan orang yang sedang berlibur melalui situs web; penyediaan pembuatan reservasi kamar hotel dan akomodasi sementara untuk wisatawan dan orang yang sedang berlibur melalui suatu situs web; penyediaan perawatan sebelum sekolah; penyediaan perawatan setelah sekolah; penyediaan pertemuan sosial, perjamuan, fungsi acara sosial, konferensi, fasilitas untuk pameran dan pertemuan; penyediaan pusat penitipan anak; penyediaan reservasi kamar hotel dan akomodasi sementara untuk wisatawan dan orang yang sedang berlibur melalui situs web; penyediaan reservasi online, pemesanan, dan layanan pencarian untuk penginapan sementara, akomodasi sementara dan sewa untuk tujuan liburan sementara; penyediaan reservasi untuk hotel dan restoran melalui suatu website; penyediaan ruang-ruang dan akomodasi-akomodasi sementara untuk pengorganisasian acara-acara, acara-acara, pertunjukan-pertunjukan, pesta-pesta, perjamuan-perjamuan dan resepsi-resepsi; penyediaan tempat konferensi, ekshibisi dan pertemuan; penyediaan tempat perjamuan makan dan acara sosial untuk acara spesial; penyediaan ulasan akomodasi dan restoran hotel melalui jaringan komputer dan jaringan informasi global; penyediaan ulasan online tentang atraksi lokal melalui Internet, yaitu, memberikan ulasan online tentang restoran, hotel, dan resor yang menyediakan makanan dan akomodasi melalui jaringan komputer dan jaringan informasi global; penyewaan air mancur minuman; penyewaan akomodasi sementara; penyewaan akomodasi sementara di rumah liburan dan apartemen; penyewaan akomodasi sementara di vila dan bungalow; penyewaan akomodasi sementara untuk liburan; penyewaan alat memasak; penyewaan alat penerangan; penyewaan alat penerangan untuk mendekorasi rumah pribadi; penyewaan alat penerangan untuk taman umum; penyewaan alat penerangan untuk tempat parkir; penyewaan bangunan logam dan non-logam; penyewaan bangunan yang bisa diangkut *; penyewaan bangunan yang dapat dipindah-pindahkan; penyewaan dan pemesanan kamar dan ruang pertemuan/rapat; penyewaan dan penyewaan peralatan penerangan dan sistem penerangan untuk digunakan dalam penerangan kota dan acara-acara publik; penyewaan fasilitas perjamuan dan fungsi sosial untuk acara-acara khusus; penyewaan furnitur untuk hotel; penyewaan furnitur untuk konferensi; penyewaan furnitur, linen dan pengaturan meja; penyewaan futon; penyewaan handuk untuk hotel; penyewaan hiasan dinding untuk hotel; penyewaan hot plate listrik; penyewaan hot plate non-listrik; penyewaan kabin liburan; penyewaan kamar sebagai akomodasi sementara; penyewaan kamar untuk acara sosial; penyewaan kamar untuk fungsi sosial; penyewaan kamar untuk mengadakan acara, konferensi, konvensi, pameran, seminar, dan rapat; penyewaan kamar untuk pesta ulang tahun; penyewaan kamar untuk resepsi pernikahan; penyewaan kasur dan selimut; penyewaan kursi dan meja; penyewaan kursi, meja, linen meja, barang pecah belah; penyewaan kursi, meja, taplak meja dan barang pecah belah untuk konferensi, ekshibisi, pertemuan dan acara sosial dan perjamuan makan; penyewaan meja dapur; penyewaan meja dapur untuk menyiapkan makanan untuk dikonsumsi segera; penyewaan mesin pembuat permen kapas; penyewaan mesin pengeluaran minuman; penyewaan pendingin air minum; penyewaan penginapan sementara; penyewaan penutup lantai untuk hotel; penyewaan peralatan bar; penyewaan peralatan layanan makanan; penyewaan peralatan makan; penyewaan peralatan makan, peralatan makan, piring, dan aksesoris meja untuk acara khusus; penyewaan peralatan memasak untuk keperluan industri; penyewaan perlengkapan lampu; penyewaan piring lecet; penyewaan popcorn popper; penyewaan ruang konferensi; penyewaan ruang pertemuan; penyewaan ruang sementara; penyewaan ruang serba guna; penyewaan ruang serba guna untuk pesta ulang tahun; penyewaan ruang serba guna untuk resepsi pernikahan; penyewaan ruangan untuk mengadakan acara, konferensi, konvensi, pameran, seminar, dan rapat; penyewaan tempat pameran; penyewaan tempat untuk acara dan memberikan informasi yang berkaitan dengannya; penyewaan unit untuk mengeluarkan minuman panas dan dingin, selain mesin penjual otomatis; penyiapan makanan; persewaan karpet; persewaan tempat tidur; persewaan tenda; persiapan dan penyediaan makanan dan minuman untuk konsumsi di dalam dan di luar gedung; persiapan dan penyediaan makanan dan minuman untuk konsumsi di perusahaan ritel; persiapan dan penyediaan makanan dan minuman untuk konsumsi segera; persiapan dan penyediaan makanan, yaitu, pemotongan ham tradisional untuk konsumsi segera; persiapan dan penyediaan makanan, yaitu, pemotongan ham untuk konsumsi segera; persiapan makanan Jepang untuk konsumsi segera; persiapan makanan Spanyol untuk konsumsi langsung; persiapan makanan dan minuman; persiapan makanan dan minuman untuk konsumsi segera; persiapan makanan untuk orang lain berdasarkan outsourcing; pub; pusat makanan/jajan; pusat perawatan lansia; reservasi akomodasi hotel; reservasi akomodasi hotel dan makanan; reservasi akomodasi sementara di hotel dan rumah kos; reservasi akomodasi sementara melalui Internet; reservasi dan pemesanan akomodasi hotel, resor dan motel; reservasi dan pemesanan eco-lodge; reservasi dan pemesanan penginapan sementara; reservasi kamar hotel dan penginapan sementara; reservasi sementara akomodasi; restoran dengan layanan utama pengantaran pesanan/ restoran pesan antar; restoran khusus menyediakan makanan sate; restoran masakan khas jepang; restoran pizza; restoran swalayan; restoran yang menawarkan layanan untuk dibawa pulang; restoran yang menjual makanan untuk dibawa keluar; restoran yang menyediakan makanan cepat saji dan layanan 24 jam; restoran yang menyediakan makanan dan minuman kelor; restoran, bar dan layanan katering; restoran, bar, dan layanan lounge koktail; ruang es krim; rumah makan; rumah makan cina halal; rumah pemondokan; rumah peristirahatan; salad bar [layanan restoran]; saran sehubungan dengan persiapan makan; saran tentang resep memasak; sediaan-sediaan makanan dan minuman; sewa air mancur coklat; sewa bantal; sewa dispenser air; sewa dispenser air minum; sewa rumah liburan; sewa selimut; sewa tenda; sewa tirai untuk hotel; tempat makan yang menyediakan kudapan (penyediaan makanan dan minuman); tempat penitipan hewan peliharaan; tempat pizza; warung kopi; warung makan tradisional; warung yang menyediakan bakso===

210	Nomor Permohonan	:	JID2021044280
220	Tanggal Penerimaan	:	01/07/2021 07:38:40
320	Prioritas	:	
730	Nama Pemohon	:	Yohan Adi Yuano
	Alamat Pemohon	:	Perum The Paradise Kav. No B.15, RT. 005 RW. 022, Desa Sendangadi, Kecamatan Mlati, Kabupaten Sleman, Daerah Istimewa Yogyakarta, 55285., Kabupaten Sleman, DI Yogyakarta, 55285
740	Nama Kuasa	:	Anggi Avianica Putri S.E.
	Alamat Kuasa	:	Jalan Griya Pratama III Blok IV No. 14, Kelurahan Pegangsaan Dua, Kecamatan Kelapa Gading, Kota Jakarta Utara, Daerah Khusus Ibukota Jakarta, 14250.
	Tipe Merek	:	Merek Kata dan Lukisan
	Nama Merek	:	TOKO BAJA MERAH PUTIH
566	Arti Bahasa	:	Tidak Ada Terjemahan
591	Uraian Warna	:	Merah, Hitam
511	Kelas Barang/Jasa	:	35
510	Uraian Barang/Jasa	:	===Administrasi Perdagangan; Administrasi untuk peralatan yang beroperasi untuk akses Internet; Analisis manajemen bisnis dan konsultasi bisnis sehubungan dengan keamanan dunia maya dan keamanan Internet; Bantuan manajemen bisnis atau industri dan layanan konsultasi manajemen bisnis untuk pusat dan kompleks perdagangan; Iklan online melalui jaringan komunikasi komputer; Iklan secara online; Iklan secara online melalui jaringan komputer; Iklan secara online pada suatu jaringan komputer; Iklan secara online melalui jaringan-jaringan komputer; Informasi mengenai bangunan ke dalam basis data komputer; Jasa -penyediaan, -penjualan, -impor, -ekspor barang / mesin industri; Jasa Penjualan Makanan Dan Minuman Pesan Antar(Drive Thru); Jasa Perdagangan Untuk Komputer, Perlengkapan Komputer Dan Suku Cadangnya Komputer Dan Piranti Lunak; Jasa advis, konsultasi, informasi dan bantuan teknis sehubungan dengan jasa penjualan eceran dan grosir, jasa penyebaran, jasa administrasi bisnis dan akun; Jasa agen pemesanan makanan melalui internet; Jasa agen penjualan suku cadang dan aksesoris sepeda motor; Jasa agen penjualan tiket; Jasa agen penjualan untuk kosmetik; Jasa agen penjualan, yaitu, layanan toko ritel, layanan toko ritel online, layanan toko grosir yang menampilkan kosmetik dan kit kosmetik; Jasa agen yang mengatur, intermediasi atas pemesanan pembelian yang disediakan melalui Internet dan jaringan komunikasi lain; Jasa broker perdagangan untuk produk-produk farmasi; Jasa eceran toko serba ada dan supermarket sehubungan dengan perlengkapan mandi, sediaan-sediaan kebersihan untuk penggunaan pribadi, kosmetik, sediaan-sediaan perawatan kulit, sediaan-sediaan farmasi dan sanitasi, perlengkapan pertolongan pertama, sediaan-sediaan perawatan gigi, sediaan-sediaan perawakan kesehatan untuk perawatan pribadi, gantungan kunci, gembok, alat cukur, alat cukur elektronik, pisau cukur, sikat gigi, sikat gigi elektronik, sisi, spons, bingkai foto, cermin, peralatan dan wadah untuk rumah tangga, pecah-belah, perangkat porselin, kristal dan tembikar, alat makan dan alat makan untuk di meja, perlengkapan audio dan/atau visual dan perangkat periferal, kalkulator, komputer, peranti lunak komputer, peranti keras komputer, kamera, negatif film kamera, perlengkapan pemrosesan data, peralatan untuk merekam, mengirim atau mereproduksi suara atau gambar, pembawa data magnetik, pita video, pita kaset, cakram perekam, pita dan cakram pra-rekam, perhiasan, peralatan horologis dan kronometrik, kertas, karton dan barang-barang terbuat dari kertas dan karton, barang-barang tercetak, buku, majalah, poster, koran, alat tulis, peralatan untuk menulis, kartu bermain, barang-barang terbuat dari kulit dan kulit imitasi, koper dan tas untuk bepergian, koper, payung, tongkat untuk berjalan, kantong dan tas yang tidak termasuk di kelas lain, barang-barang terbuat dari tekstil, pakaian, penutup kepala dan alas kaki, mainan dan alat bermain, perlengkapan senam dan olahraga, makanan dan minuman, makanan yang diawetkan, makanan ringan, kembang gula, minuman beralkohol dan/atau tidak beralkohol, bir; Jasa jual beli melalui internet / online; Jasa layanan agen penjualan pengontrol pasokan energi listrik; Jasa layanan agen penjualan peralatan untuk mengukur konsumsi listrik; Jasa layanan agen penjualan perangkat kontrol listrik untuk pemanasan dan pengelolaan energi; Jasa layanan agen penjualan untuk perangkat kontrol listrik untuk pengelolaan energi; Jasa layanan pengaturan penjualan untuk alat pemanas; Jasa layanan pengaturan penjualan untuk mesin-mesin dan instrumen-instrumen pneumatik atau hidrolik; Jasa layanan pengaturan penjualan untuk mesin-mesin dan peralatan komunikasi informasi; Jasa layanan pengaturan penjualan untuk mesin-mesin dan peralatan pendingin (kulkas); Jasa layanan pengaturan penjualan untuk mesin-mesin dan peralatan telekomunikasi; Jasa layanan pengaturan penjualan untuk mesin-mesin yang diaplikasikan secara elektronik, perangkatnya serta bagian-bagiannya; Jasa layanan pengaturan penjualan untuk peralatan dan instrumen audio dan visual elektrik, yaitu, perekam kaset audio dan video, perekam audio, perekam kaset video, atau penerima audio-video; Jasa layanan pengaturan penjualan untuk peralatan dan perlengkapan pemanas elektrik (menggunakan tenaga listrik) untuk keperluan rumah tangga; Jasa layanan pengaturan penjualan untuk peralatan pembasmi kuman (disinfektan) pada hidangan makanan; Jasa layanan pengaturan penjualan untuk peralatan pengolahan makanan dan minuman; Jasa layanan pengaturan penjualan untuk perkakas dan mesin-mesin bahan kimia; Jasa layanan pengaturan penjualan untuk perlengkapan elektrik (menggunakan tenaga listrik) untuk keperluan rumah tangga, mesin-mesin yang diaplikasikan secara elektronik, perangkatnya serta bagian-bagiannya, yaitu, Defibrilator Eksternal Otomatis (Automated External Defibrillator (AED)), mesin latihan berkuda yang bersifat permanen untuk perawatan kesehatan dan kebugaran, alat berkendara secara elektromekanis untuk latihan fisik; Jasa layanan pengaturan penjualan untuk perlengkapan elektrik (menggunakan tenaga listrik) untuk keperluan rumah tangga, mesin-mesin yang diaplikasikan secara elektronik, perangkatnya serta bagian-bagiannya, yaitu, alat pendiagnosa DNA untuk keperluan medis, alat pendiagnosa DNA untuk diagnosis in vitro di bidang medis, alat penguji DNA (DNA tester); Jasa layanan pengaturan penjualan untuk perlengkapan elektrik (menggunakan tenaga listrik) untuk keperluan rumah tangga, mesin-mesin yang diaplikasikan secara elektronik, perangkatnya serta bagian-bagiannya, yaitu, alat perawatan gigi secara elektrik (menggunakan tenaga listrik), mesin dan instrumen-instrumen ortodontik untuk keperluan kedokteran gigi, alat-alat keperawatan, benang jahitan operasi untuk keperluan medis; Jasa layanan pengaturan penjualan untuk perlengkapan elektrik (menggunakan tenaga listrik) untuk keperluan rumah tangga, mesin-mesin yang diaplikasikan secara elektronik, perangkatnya serta bagian-bagiannya, yaitu, alat-alat sinar-X (rontgen) untuk kedokteran gigi, alat penyemprotan (irrigators) untuk keperluan medis, laser untuk keperluan medis, alat pacu jantung; Jasa layanan pengaturan penjualan untuk perlengkapan elektrik (menggunakan tenaga listrik) untuk keperluan rumah tangga, mesin-mesin yang diaplikasikan secara elektronik, perangkatnya

540 Etiket

serta bagian-bagiannya, yaitu, bahan-bahan reaksi diagnosa (reagents) untuk keperluan medis, bahan-bahan reaksi diagnosa (reagents) untuk DNA, peralatan analisis DNA untuk keperluan medis; Jasa layanan pengaturan penjualan untuk perlengkapan elektrik (menggunakan tenaga listrik) untuk keperluan rumah tangga, mesin-mesin yang diaplikasikan secara elektronik, perangkatnya serta bagian-bagiannya, yaitu, mesin-mesin dan instrumen medis, alat pemeriksaan darah, alat untuk menganalisa darah, alat-alat pengukur gula darah; Jasa layanan pengaturan penjualan untuk perlengkapan elektrik (menggunakan tenaga listrik) untuk keperluan rumah tangga, mesin-mesin yang diaplikasikan secara elektronik, perangkatnya serta bagian-bagiannya, yaitu, peralatan diagnosa untuk keperluan medis, alat radiologi untuk keperluan medis, alat radioterapi, peralatan sinar-X (rontgen) untuk keperluan medis; Jasa layanan pengaturan penjualan untuk perlengkapan elektrik (menggunakan tenaga listrik) untuk keperluan rumah tangga, mesin-mesin yang diaplikasikan secara elektronik, perangkatnya serta bagian-bagiannya, yaitu, peralatan pijat, alat pijat bergetar, peralatan pijat elektrik (menggunakan tenaga listrik) untuk keperluan rumah tangga, peralatan pijat untuk tubuh manusia; Jasa layanan pengaturan penjualan untuk perlengkapan elektrik (menggunakan tenaga listrik) untuk keperluan rumah tangga, mesin-mesin yang diaplikasikan secara elektronik, perangkatnya serta bagian-bagiannya, yaitu, peralatan untuk pembilasan organ, peralatan sterilisasi untuk keperluan medis, alat pendeteksi dengan sinar-X (rontgen) yang portabel untuk keperluan medis, alat pendeteksi sinar-X (rontgen) yang portabel; Jasa layanan pengaturan penjualan untuk perlengkapan elektrik (menggunakan tenaga listrik) untuk keperluan rumah tangga, mesin-mesin yang diaplikasikan secara elektronik, perangkatnya serta bagian-bagiannya, yaitu, pesawat penerima televisi, telepon bergerak (telepon genggam), mesin-mesin pencuci pakaian secara elektrik (menggunakan tenaga listrik), mesin pencuci piring otomatis, alat penghisap debu elektrik (menggunakan tenaga listrik), lemari es elektrik (menggunakan tenaga listrik), alat pengering pakaian secara elektrik (menggunakan tenaga listrik); Jasa layanan pengaturan penjualan untuk perlengkapan elektrik (menggunakan tenaga listrik) untuk keperluan rumah tangga, mesin-mesin yang diaplikasikan secara elektronik, perangkatnya serta bagian-bagiannya, yaitu, selimut elektrik (menggunakan tenaga listrik) untuk keperluan medis, bantalan pemanas elektrik untuk keperluan medis, sarung tangan untuk keperluan medis, masker-masker untuk keperluan medis; Jasa layanan pengaturan penjualan untuk perlengkapan elektrik (menggunakan tenaga listrik) untuk keperluan rumah tangga, mesin-mesin yang diaplikasikan secara elektronik, perangkatnya serta bagian-bagiannya, yaitu, vibrator pembaringan, kursi pijat listrik untuk keperluan rumah tangga, alat pijat untuk estetika/kecantikan, peralatan dan instrumen-instrumen medis; Jasa layanan pengaturan penjualan untuk produk-produk farmasi; Jasa layanan toko eceran yang menyediakan peralatan untuk mengukur konsumsi listrik; Jasa layanan toko eceran yang menyediakan perangkat kontrol listrik untuk pemanasan dan pengelolaan energi; Jasa layanan toko eceran yang menyediakan perangkat kontrol listrik untuk pengelolaan energi; Jasa layanan toko eceran yang menyediakan produk-produk farmasi; Jasa layanan toko grosir menyediakan perangkat kontrol listrik untuk pengelolaan energi; Jasa layanan toko grosir yang menyediakan peralatan untuk mengukur konsumsi energi listrik; Jasa layanan toko grosir yang menyediakan perangkat kontrol listrik untuk pemanasan dan pengelolaan listrik; Jasa manajemen bisnis dan administrasi bisnis terkait real estate, residensial, properti industrial dan komersial, kantor, pusat bisnis, departmental store, pusat perbelanjaan, gerai ritel dan grosir, akomodasi sementara, hotel, motel, resort, apartemen layanan, gedung bangunan, rumah-rumah, kondominium, apartemen, flat, gudang, pabrik dan bangunan-bangunan yang dibangun oleh kontraktor yang sama (developments); Jasa pemasaran internet; Jasa pemesan dan penjualan barang secara online; Jasa pemesanan secara online dan jasa penjualan eceran untuk berbelanja dari rumah; Jasa pemesanan secara online dan jasa penjualan eceran untuk berbelanja dari rumah di bidang perlengkapan rumah tangga, peralatan dan wadah rumah tangga, peralatan dan wadah dapur, alat tangan dan implemen untuk dapur, peralatan makan [cutlery], pisau, tas, handuk dapur, buku masak, makanan, mainan, kosmetik, dan perawatan pribadi, produk-produk untuk badan dan kecantikan; Jasa pemrosesan pemesanan makanan melalui internet; Jasa pengadaan kerjasama, untuk kepentingan orang lain, dari berbagai barang yaitu, minuman dengan kopi, teh, gourmet, makanan kemasan dan siap (tidak termasuk transportasi daripadanya), memungkinkan pelanggan untuk dengan mudah melihat dan membeli barang-barang itu dari outlet grosir, toko eceran, kafe, restoran dan outlet rantai toko kopi atau melalui telekomunikasi atau dari situs web barang dagangan umum dalam jaringan komunikasi global; Jasa pengadaan kerjasama, untuk kepentingan pihak lain, dari berbagai barang [tidak termasuk transportasi daripadanya],memungkinkan pelanggan untuk dengan mudah melihat dan membeli barang-barang tersebut dari katalog barang dagangan melalui komunikasi telepon; Jasa pengadaan kerjasama, untuk kepentingan pihak lain, dari berbagai barang [tidak termasuk transportasi daripadanya],memungkinkan pelanggan untuk dengan mudah melihat dan membeli barang-barang tersebut dari katalog barang dagangan melalui pemesanan surat; Jasa pengadaan kerjasama, untuk kepentingan pihak lain, dari berbagai barang [tidak termasuk transportasi daripadanya],memungkinkan pelanggan untuk dengan mudah melihat dan membeli barang-barang tersebut dari situs barang dagangan dalam jaringan komunikasi global; Jasa pengadaan kerjasama, untuk kepentingan pihak lain, dari berbagai barang [tidak termasuk transportasi daripadanya],memungkinkan pelanggan untuk dengan mudah melihat dan membeli barang-barang tersebut dari toko serba ada, pusat perbelanjaan, mall, outlet grosir dan eceran, hotel, outlet makanan dan minuman, katalog barang dagangan melalui pemesanan surat atau melalui komunikasi telepon, atau situs barang dagangan dalam jaringan komunikasi global; Jasa pengadaan kerjasama, untuk keuntungan pihak lain, dari berbagai barang (tidak termasuk transportasi dari padanya), memungkinkan pelanggan untuk dengan mudah melihat dan membeli barang-barang tersebut dari toko retail, toko grosir, melalui mesin penjual otomatis, dengan pemesanan surat atau melalui media telekomunikasi, dari situs web barang dagangan umum dalam jaringan komunikasi global dan melalui jaringan belanja televisi; Jasa penjualan; Jasa penjualan alat - alat berkemah; Jasa penjualan alat cetak (printer); Jasa penjualan alat kendali jarak jauh; Jasa penjualan alat musik; Jasa penjualan alat pemindai (scan); Jasa penjualan asesoris telepon seluler; Jasa penjualan ayam potong, telur ayam, dan produk terbuat dari daging ayam; Jasa penjualan bahan bangunan; Jasa penjualan barang pertambangan, yaitu batu, pasir, tanah, tanah liat, batu hias, batu bangunan, batu kapur atau batu gamping, kerikil; Jasa penjualan barang secara retail, grosir dan eceran; Jasa penjualan barang – barang untuk dekorasi rumah.; Jasa penjualan batu alam, marmer, kaca, batu alam, lampu, guci, keramik, pegangan pintu, panel kayu, bingkai, kertas pelapis dinding; Jasa penjualan biota-biota laut yang hidup; Jasa penjualan drone dan drone kamera baik secara langsung maupun onLine; Jasa penjualan eceran; Jasa penjualan eceran dan grosir; Jasa penjualan eceran dan grosir untuk alat kesehatan; Jasa penjualan eceran dan grosir untuk alat kesehatan secara online; Jasa penjualan eceran dan grosir untuk bagian dan aksesoris pipa saluran air; Jasa penjualan eceran dan grosir untuk pemanas air, peralatan dan perlengkapan pendinginan dan penyaringan air; Jasa penjualan eceran kartu pra-bayar pihak ketiga untuk pembelian konten multimedia dan konten untuk permainan komputer dan permainan video yang dapat diunduh; Jasa penjualan eceran secara online; Jasa penjualan ikan hias; Jasa penjualan kain; Jasa penjualan kamera; Jasa penjualan kopi dan biji kopi; Jasa penjualan makanan dan minuman khas jepang; Jasa penjualan makanan secara daring; Jasa penjualan melalui online (internet); Jasa penjualan merchandising produk dalam bidang nutrisi dan sumplemen diet, minuman dan sari buah; Jasa penjualan minuman bubble; Jasa penjualan minuman dengan pearl; Jasa penjualan minuman dengan topping Boba; Jasa penjualan minuman jelly; Jasa penjualan minuman kopi; Jasa penjualan oleh-

oleh haji dan umroh; Jasa penjualan online untuk pakaian bersepeda; Jasa penjualan online untuk perlengkapan sepeda; Jasa penjualan online untuk sepeda; Jasa penjualan online untuk sepeda listrik; Jasa penjualan pancake dan waffle; Jasa penjualan pancake dan waffle secara online; Jasa penjualan parfum dan wewangian; Jasa penjualan perabotan; Jasa penjualan perlengkapan berkemah; Jasa penjualan perlengkapan mendaki gunung; Jasa penjualan produk melalui perkumpulan-perkumpulan.; Jasa penjualan produk pipa dari logam; Jasa penjualan produk pipa secara onLine; Jasa penjualan pulsa telepon dan kartu perdana baik secara langsung maupun secara onLine; Jasa penjualan retail bubuk coklat, kopi dan teh; Jasa penjualan ritel dan grosir untuk pakaian bersepeda; Jasa penjualan ritel dan grosir untuk perlengkapan sepeda; Jasa penjualan ritel dan grosir untuk sepeda listrik; Jasa penjualan sawit / hasil bumi baik secara langsung ataupun secara online; Jasa penjualan sistem pengeras suara (sound system); Jasa penjualan suku cadang alat - alat musik; Jasa penjualan telepon selular baik secara online atau secara langsung; Jasa penyebaran sehubungan dengan produk-produk kapur dan batu kapur, produk-produk pertanian dan hortikultura, kimia, bangunan bukan logam, bahan-bahan konstruksi dan lansekap, batu, batu besar dan kerikil, batu bangunan dan agregat, bahan-bahan untuk membuat, melapis dan memperbaiki jalan, bahan makanan dan suplemen untuk hewan; Jasa penyediaan media penjualan barang untuk penjual dan pembeli secara sambung-langsung (online); Jasa perdagangan; Jasa perdagangan (trading) makanan laut (seafood) dan daging; Jasa perdagangan besar (Distributor); Jasa perdagangan besar alat listrik; Jasa perdagangan dan distributor alat-alat olahraga; Jasa perdagangan ekspor-impor; Jasa perdagangan untuk mempengaruhi masyarakat untuk membeli barang; Jasa perdagangan/distribusi accu secara grosir maupun eceran (ritel); Jasa periklanan dan pemasaran yang dilakukan dengan metode komunikasi pemasaran secara tidak langsung, yaitu, melalui media sosial, mesin pencari pemasaran, pertanyaan seputar pemasaran, pemasaran melalui internet, pemasaran secara mobile, pembuatan blog dan bentuk-bentuk pasif lainnya, saluran-saluran komunikasi yang bisa dibagikan atau viral; Jasa periklanan yang disediakan melalui internet; Jasa pialang penjualan barang; Jasa promosi penjualan untuk orang lain; Jasa ritel dan toko ritel online dalam bidang pakaian, alas kaki, tutup kepala, tas, dompet wanita, koper dan aksesoris lainnya.; Jasa ritel dan toko ritel online yang berkaitan dengan penjualan pakaian, tas, dompet, sepatu, topi, kacamata, kacamata pelindung dari sinar matahari, jam tangan, perhiasan, dan aksesoris mode lainnya; Jasa stand penjualan makanan dan minuman; Jasa toko; Jasa toko dan jasa toko eceran secara online menampilkan berbagai macam barang konsumen; Jasa toko eceran; Jasa toko eceran secara online; Jasa toko eceran secara online untuk sediaan farmasi, kedokteran hewan dan sanitasi dan persediaan medis; Jasa toko eceran sehubungan dengan penjualan rokok elektrik (e-cigarettes), rokok elektronik, cairan untuk digunakan pada rokok elektronik, tembakau,

pengganti tembakau (bukan untuk keperluan medis), barang-barang keperluan perokok, korek api untuk perokok, alat penguap pribadi (untuk rokok elektronik) dan rokok elektronik dan pemberi rasa serta cairan untuk rokok elektronik, produk tembakau untuk keperluan dipanaskan, perangkat dan bagian-bagian perangkat untuk memanaskan tembakau dan pengganti tembakau untuk keperluan dihirup, tembakau sirih dengan tembakau, tembakau untuk dihirup dengan tembakau, tembakau sirih tanpa tembakau, tembakau untuk dihirup tanpa tembakau, kantong nikotin oral bebas tembakau (bukan untuk penggunaan medis); Jasa toko eceran sehubungan dengan penjualan rokok elektrik (e-cigarettes), rokok elektronik, cairan untuk digunakan pada rokok elektronik, tembakau, barang-barang keperluan perokok, korek api, alat penguap pribadi (untuk rokok elektronik) dan rokok elektronik dan pemberi rasa serta cairan untuk rokok elektronik; Jasa toko grosir untuk engsel pintu dari logam; Jasa toko grosir untuk pintu lipat dari logam; Jasa toko grosir untuk pintu lipat non-logam; Jasa toko grosir yang menampikan peralatan dan instrumen medis untuk perbaikan kulit yang menggunakan lampu LED; Jasa toko grosir yang menampilkan alat pijat estetika; Jasa toko grosir yang menampilkan alat pijat getaran untuk keperluan rumah tangga; Jasa toko grosir yang menampilkan alat pijat wajah estetika untuk efek memutihkan kulit; Jasa toko grosir yang menampilkan bidet; Jasa toko grosir yang menampilkan pembersih udara, bukan bagian dari mesin; Jasa toko grosir yang menampilkan pemurni air untuk keperluan rumah tangga; Jasa toko on-line dan gerai yang menjual alas kaki, pakaian, penutup kepala dan asesoris pakaian, tas punggung, tas untuk membawa segala keperluan, tas tangan dan dompet; Jasa toko online sepatu bekas; Jasa toko pakaian eceran; Jasa toko penjual Makanan dan Minuman secara online; Jasa toko retail secara daring (online) yang menampilkan konten audio, video dan audio visual yang sebelumnya telah direkam, yang telah distandarkan (streamed) dan dapat diunduh; Jasa toko retail yang menjual kosmetik; Jasa toko ritel dalam bidang desain pakaian, jam, kulit dan tas jinjing; Jasa toko ritel online yang menampilkan program perangkat lunak komputer, game komputer, rekaman audio, publikasi elektronik, buku, film, musik, video, dan program TV; Jasa toko ritel online yang menawarkan barang-barang pakaian, sepatu, tutup kepala, alat dan asesoris untuk keperluan olahraga; Jasa toko ritel yang menampikan peralatan dan instrumen medis untuk perbaikan kulit yang menggunakan lampu LED; Jasa toko ritel yang menampilkan alat pijat estetika; Jasa toko ritel yang menampilkan alat pijat getaran untuk keperluan rumah tangga; Jasa toko ritel yang menampilkan alat pijat wajah estetika untuk efek memutihkan kulit; Jasa toko ritel yang menampilkan bidet; Jasa toko ritel yang menampilkan pembersih udara, bukan bagian dari mesin; Jasa toko ritel yang menampilkan pemurni air untuk keperluan rumah tangga; Jasa toko ritel yang menawarkan barang-barang pakaian, sepatu, tutup kepala, alat dan asesoris olahraga; Jasa toko ritel, baik secara konvensional maupun secara online; Jasa toko sepatu bekas; Jasa yang menawarkan untuk dijual dan penjualan barang dalam perdagangan eceran dan grosir; Jasa-jasa pameran dan pameran dagang; Jasa-jasa penjualan retail jam tangan dan instrumen horologis; Jasa-jasa toko penjualan eceran dibidang perangkat-perangkat keras dan barang-barang yang berkaitan dengannya; Kompilasi iklan untuk digunakan sebagai halaman web di Internet; Konsultasi manajemen bisnis, yaitu, membantu bisnis untuk mengurangi tapak ekologi dan mengubah praktik bisnis menjadi kegiatan yang ramah lingkungan melalui optimalisasi pengemasan.; Konsultasi manajemen perusahaan, yaitu: menasehatkan langganan dalam segala bidang bisnis, termasuk atmosfir bumi dan semua angkasa di luarnya (aerospace) dan pertahanan, elektronika, telekomunikasi, otomotif, bahan-bahan dasar, industri konsumen, hasil-hasil zat perantara, farmasi dan medik, dagang eceran, energi, perbankan, sekuritas, perawatan kesehatan, asuransi dan angkutan, tentang strategi perusahaan, pengaturan, pelaksanaan, dan perniagaan yang berhubungan dengan bidang polis perbaikan pelaksanaan perusahaan jangka pendek, pemasaran, pembuatan dan penyaluran pengembangan, perencanaan dan pengaturan tenaga manusia, informasi manajemen dan teknologi informasi; Konsultasi perdagangan produk UMKM di dalam dan luar negeri; Koperasi perdagangan; Layanan administrasi mengenai bisnis yang menggunakan basis data di Internet; Layanan agen informasi komersial, melalui internet; Layanan agen periklanan di Internet untuk orang lain; Layanan bisnis/usaha yang berkaitan dengan manajemen fasilitas dan jasa operasi teknis, yaitu, penyediaan manajemen usaha dan operasi usaha ke pusat data dengan infrastruktur dan interkoneksi internet dan jaringan, pusat data tersebut menyediakan manajemen daya, pengendalian lingkungan, dan manajemen pengamanan data; Layanan informasi iklan dan komersial melalui internet; Layanan informasi, nasehat dan konsultasi yang berkaitan dengan
proses administrasi pesanan pembelian,
jasa periklanan, periklanan, penilaian

bisnis, informasi bisnis, investigasi bisnis, bantuan manajemen bisnis, konsultasi manajemen bisnis, konsultasi organisasi bisnis, penelitian bisnis, agen informasi komersial, informasi dan nasehat komersial untuk konsumen, layanan perantara komersial, bantuan manajemen komersial atau industri, kompilasi iklan digunakan sebagai halaman web pada internet, kompilasi direktori untuk penerbitan di internet, kompilasi informasi ke dalam basis data komputer, kompilasi statistik, analisis harga biaya, pencarian data dalam file komputer untuk orang lain, penyebaran bahan untuk iklan, penelitian pemasaran, pemasaran, iklan online di jaringan komputer, jajak pendapat, organisasi dan manajemen program loyalitas pelanggan, iklan bayar per klik, presentasi barang di media komunikasi, untuk keperluan ritel, layanan perbandingan harga, jasa pengadaan untuk orang lain (membeli barang dan jasa untuk bisnis orang lain), memberikan informasi bisnis melalui situs web, penyediaan pasar daring untuk pembeli dan penjual barang dan jasa, penyediaan informasi kontak komersial dan bisnis, publikasi teks publisitas, publisitas, penyewaan waktu iklan di media komunikasi, promosi penjualan untuk orang lain, optimisasi mesin pencari, sistemisasi informasi ke dalam basis data komputer, jasa pengadaan kerjasama, untuk kepentingan pihak lain, dari berbagai barang (tidak termasuk transportasi daripadanya), memungkinkan pelanggan untuk dengan mudah melihat dan membeli barang-barang tersebut dari situs barang dagangan dalam jaringan komunikasi global, memperbarui dan memelihara data dalam database komputer, memperbarui materi iklan, pengoptimalan lalu lintas situs web, audit keuangan, persiapan dan analisis laporan keuangan untuk bisnis, proses administrasi klaim asuransi, promosi layanan asuransi, atas nama pihak ketiga; Layanan pemasaran yang disediakan dengan cara jaringan digital melalui portal internet yang diarahkan kepada pelanggan produk kemasan; Layanan pemesanan melaui pos berbasis Internet; Layanan pencarian informasi di Internet; Layanan pencarian informasi melalui Internet; Layanan pengaturan acara [mengorganisir pameran atau pamern dagang untuk tujuan komersial atau periklanan]; Layanan penyedia informasi komersial melalui internet; Layanan penyedia informasi secara daring termasik informasi terkait dengan pedagang yang menerima pembayaran dengan kartu kredit.; Layanan perantara yang berkaitan dengan perdagangan barang dan jasa; Layanan perdagangan elektronik, yaitu, menyediakan layanan toko ritel online yang menampilkan perangkat lunak permainan komputer, permainan, pakaian; Layanan ritel online dari situs web internet yang berkaitan dengan penjualan buku; Layanan tampilan untuk barang dagangan; Layanan toko ritel untuk perangkat lunak komputer untuk faksimili, surat elektronik, pesan suara atau pesan internet; Layanan toko ritel yang disediakan melalui Internet yang menampilkan kosmetik, sediaan perlengkapan mandi, minyak esensial, masker kecantikan, sabun kosmetik dan shampoo; Layanan untuk mengatur dan melakukan pameran dagang dan pameran; Layanan yang berkaitan dengan kegiatan transaksi penjualan barang dagangan baik barang-barang eletronik maupun barang-barang electrical atau listrik melalui situs web secara ritel online; Layanan yang berkaitan dengan kegiatan transaksi penjualan barang dagangan melalui situs web secara ritel online; Layanan-layanan iklan dan promosi melalui internet; Manajemen bisnis dan pengoperasian hotel, klub rekreasi serta tanah dan bangunan pemukiman untuk orang lain; Manajemen dan pengisian kembali persediaan atas material yang digunakan pada proses pengeboran minyak dan gas dan panas bumi dan mengatur ulang persediaan dan susunan rak; Mempersiapkan layanan pameran dagang untuk perusahaan industri dan komersial; Mempersiapkan pameran dagang untuk perusahaan industri dan komersial; Menata Dagangan; Mengorganisir pameran, pameran dagang, pertunjukan dan acara untuk tujuan komersial atau iklan; Mengorganisir, mengatur dan menyelenggarakan pameran dagang dan eksibisi; Menyediakan informasi bisnis, juga melalui internet, jaringan kabel atau bentuk transfer data lainnya; Menyediakan konsultasi pemasaran di bidang media sosial; Menyediakan peringkat pengguna untuk keperluan perdagangan atau periklanan; Menyediakan portal situs web internet yang menampilkan tautan ke situs web ritel online orang lain; Organisasi, mengatur dan menyelenggarakan antar bisnis dan pameran perdagangan, forum dan acara bisnis dalam konteks pameran perdagangan dan eksposisi untuk keperluan bisnis; Organisasi, mengatur dan menyelenggarakan pameran, pameran dagang dan eksposisi

untuk keperluan bisnis; Pemasaran digital melalui poral internet berdasarkan data yang dikumpulkan melalui solusi ketelusuran dari awak hingga akhir untuk produk-produk kemasan dan pengemasan; Pemasaran, riset pasar, dan analisis pasar melalui situs web internet; Penempatan personel, yaitu jasa penyediaan pekerja terlatih dan material untuk mengelola dan mengerjakan pembersihan peralatan industri dengan benar, yaitu, reaktor, kapal, tangki, menara vakum, penukar panas, perpipaan, kolom penyulingan, dan peralatan industri lainnya.; Penjualan eceran, grosir, penjualan langsung, penjualan melalui pemesanan via pos termasuk melalui Internet atau sarana pemesanan jarak jauh elektronik lainnya, dan jasa pengadaan kerjasama, untuk pihak lain, termasuk melalui Internet, berbagai barang di bidang berikut ini: alat berkebun, yaitu alat yang dioperasikan dengan tangan untuk berkebun, alat penyiraman dari besi dan penanaman, alat DIY, yaitu paku, kotak peralatan, kunci linggis, palu, obeng, baut dan kunci, barang untuk perawatan anak, yaitu botol susu, dorongan bayi, kereta bayi, timbangan bayi, bak mandi, barang kuas, barang dan peralatan senam, permainan dan mainan, barang-barang pers, yaitu barang cetakan dan buku, musik, yaitu alat musik, alat tulis, telekomunikasi, telepon (termasuk telepon seluler), barang audio-visual dan multimedia, yaitu televisi (display kristal cair (LCD), plasma, tabung sinar katoda), pemutar / perekam, speaker, netbook, kamera digital, bingkai foto digital, camcorder digital, cakram kompak dan CD-ROM, cakram video digital (cakram serbaguna digital (DVD)) , cakram serbaguna digital HD (HD-DVD), cakram penyimpanan optik, pemutar dan pembaca portabel (stereo pribadi), radio mobil, konverter, penyandi, perekam, penulis, papan tombol, permainan digital, playstation, telepon seluler, telepon nirkabel, layar, radio jam, sistem hi-fi, turntable, amplifier, pemutar dan pembaca, tuner, speaker, sistem bioskop rumah, amplifier untuk sistem bioskop rumah, layar plasma, proyektor video, perangkat lunak komputer, film, sistem penentuan posisi global (GPS), barang komputasi, yaitu komputer dan periferal komputer, unit pemrosesan pusat (CPU), monitor, printer laser, printer multifungsi, printer inkjet, hard disk, kunci USB, kartu memori, floppy disk, bahan makanan pertanian dan minuman (alkohol dan non-alkohol), kendaraan, budidaya tanaman, tembakau dan barang dan perlengkapan rokok, yaitu barang dari kayu, logam, keramik, kaca, kertas, karton, kulit dan imitasi kulit, kain atau tekstil, bulu, serat sintetis, batu tulis, tongkat, gabus, buluh, anyaman, tanduk, tulang, seluloid dan pengganti semua bahan ini, atau dari plastik, tiruan atau mengandung tiruan monumen atau yang mengingatkan pada suatu kabupaten, kota kecil, kota, wilayah atau negara (tidak termasuk transportasi di dalamnya), memungkinkan pelanggan untuk melihat dan membeli barang atau jasa tersebut dengan berbagai macam cara; Penjualan eceran, grosir, penjualan langsung, penjualan melalui pemesanan via pos termasuk melalui Internet atau sarana pemesanan jarak jauh elektronik lainnya, dan jasa pengadaan kerjasama, untuk pihak lain, termasuk melalui Internet, berbagai barang di bidang berikut ini: dekorasi interior dan eksterior, yaitu linen rumah tangga, tirai bersih, gorden dari tekstil atau plastik, tirai dari tekstil, hiasan dinding dari tekstil, kain non-anyaman (tekstil), penutup pelindung untuk furnitur, bantal (kecuali bantal untuk keperluan medis dan pemanasan), sarung bantal, penutup furnitur dari tekstil, penutup tempat tidur, penutup meja, batang dan cincin gorden, kait tirai, rol, pita gorden, gantungan untuk gorden, tirai dari logam, potongan ujung dan kurung untuk batang tirai bukan dari logam, gagang pintu bukan dari logam dan kenop untuk furnitur bukan dari logam, renda dan bordir, pita, kawat untuk gorden, penahan gorden tidak untuk tekstil, penutup lantai dan dinding, karpet dan permadani, bingkai foto, foto, stiker, cermin, karya seni dari logam mulia, kayu, plester atau plastik, ponsel (benda dekoratif), kotak, kotak dari kayu atau plastik, lilin, tempat lilin, tembikar, vas, pot, penutup untuk pot, patung dan patung dari logam mulia, porselen, terra-cotta atau kaca, air mancur, bunga kering untuk dekorasi, lampu, penutup lampu, penahan tudung lampu, cat dan pernis, pewarna, pernis, pelapis permukaan, teras, tembikar, pot, bak (untuk tanaman), penutup untuk pot (bukan dari kertas), kotak jendela, mangkuk hias, bak, patung dan patung batu, beton atau terra-cotta, air mancur dan kolam, dukungan tanaman, teralis, busur, layar (furnitur), penahan vas, pouffes, tiang untuk menaruh mantel, tempat payung, rak majalah, furnitur taman, tempat bunga (furnitur), payung, pandepo, kotak peti untuk keperluan penyimpanan, penghias ponsel, perabot, yaitu furnitur, cermin, bingkai foto dan tempat duduk, pengharum ruangan, pengharum dan pembersih, memungkinkan pelanggan untuk melihat dan membeli barang atau jasa tersebut dengan berbagai macam cara; Penjualan eceran, grosir, penjualan langsung, penjualan melalui pemesanan via pos termasuk melalui Internet atau sarana pemesanan jarak jauh elektronik lainnya, dan jasa pengadaan kerjasama, untuk pihak lain, termasuk melalui Internet, berbagai barang di bidang berikut ini: peralatan makan, yaitu piring, gelas dan peralatan makan, linen rumah tangga, peralatan listrik rumah tangga, yaitu lemari es, freezer, lemari wine, mesin pencuci piring, kompor, kompor induksi, tudung extractor untuk dapur, peralatan masak listrik, oven, rotisseries, oven microwave, alat penimbang, pot kopi, penggiling kopi, perkolator kopi listrik, ceret, pengolah makanan multifungsi, pengocok, mixer, alat pemotong makanan, pemanas listrik untuk botol susu, sentrifugal, pengepres buah, mesin bir, pembuka kaleng, pisau listrik, blender listrik, pengocok listrik untuk keperluan rumah tangga, gilingan daging, kompor bertekanan, steamer makanan, hot plate dan tabung kue, pemasak dalam waktu lama, wajan, penggorengan listrik, pembuat yoghurt, bejana untuk membuat es dan minuman es, mesin cokelat panas, popcorn mesin, barbekyu listrik, kotak pendingin listrik, mesin untuk membuat minuman, peralatan untuk mengiris bahan makanan, peralatan untuk membuat dan mengiris roti, pemanggang roti, mesin wafel, pembuat sandwich panggang, pembuat pancake, perlengakapan fondue, perlengkapan raclette, pembuat pizza, arang untuk memasak, mesin untuk membuat pasta, panggangan, mixer rumah tangga, mesin jahit, mesin cuci untuk binatu, mesin pengering untuk binatu, mesin pengering unit uap, setrika, sikat gigi listrik, pengering rambut, catokan pengeriting dan pelurus dari besi, sikat dengan pemanasan untuk rambut, epilator, alat manikur dan pedikur, pisau cukur listrik, gunting jenggot dan rambut, elektro stimulator, bantal pijat, penyedot debu, pembersih uap, parket lilin-pemoles elektrik, mesin listrik dan peralatan untuk pencuci karpet, radiator listrik dan pengisi minyak, kipas listrik untuk penggunaan pribadi, AC, kipas pemanas, panel radiator, alat pemurnian udara, memungkinkan pelanggan untuk melihat dan membeli barang atau jasa tersebut dengan berbagai macam cara; Penjualan eceran, grosir, penjualan langsung, penjualan melalui pemesanan via pos termasuk melalui Internet atau sarana pemesanan jarak jauh elektronik lainnya, dan jasa pengadaan kerjasama, untuk pihak lain, termasuk melalui Internet, berbagai barang di bidang berikut ini: perawatan, kecantikan, dan kebersihan untuk manusia dan hewan, yaitu sabun, pasta gigi, deodoran, krim, lotion dan sampo, wewangian, yaitu parfum, ekstrak parfum, eau de toilette dan kosmetik, yaitu sediaan makeup dan kecantikan untuk kulit dan rambut, pakaian, yaitu pakaian, pakaian dalam untuk pakaian siang dan malam, alas kaki, celana ketat, kaus kaki, sepatu, sepatu bot dan sandal, dan aksesoris fashion, yaitu tutup kepala, perhiasan, ikat pinggang, jam tangan, aksesoris rambut (klip, jepitan, perhiasan, pita, ikatan rambut, jepit rambut, sisir, ikat rambut, ikat kepala), tekstil, yaitu hiasan dinding dari tekstil, kantong tidur (terpal), tisu dari tekstil untuk menghilangkan make-up, kelambu, linen rumah tangga, label kain, tirai dari tekstil, saputangan (dari tekstil), toko pakaian laki-laki, kecuali benang rajut dan benang, barang dari kulit, yaitu koper, set bepergian, koper bepergian, label koper, tas, dompet saku, tempat kartu, dompet, tas kantor, tempat dokumen, koper dan barang-barang untuk berpergian, yaitu bagasi dan tas bepergian, tas, tas perlengkapan mandi, kotak peti, koper, tas dan penutup jas, perhiasan, peralatan horologis, barang optik, memungkinkan pelanggan untuk melihat dan membeli barang atau jasa tersebut dengan berbagai macam cara; Penyajian barang pada media komunikasi
untuk keperluan perdagangan eceran
(Presentation of goods on communication

media, for retail purposes), Penyewaan ruang periklanan (Rental of
advertising space), Periklanan radio (Radio advertising), Peragaan barang (Demonstration of goods), Jasa nasehat untuk manajemen bisnis (Advisory
services for business management), Penyelenggaraan pameran untuk keperluan
perdagangan atau periklanan (Organization of
exhibitions for commercial or advertising purposes), Jasa perbandingan harga (Price comparison
services), Informasi dan nasehat komersial untuk konsumen (anjungan nasehat
pelanggan) (Commercial information and advice for consumers (consumer advice
shop), Penyediaan pasar daring (online) untuk pembeli dan penjual barang dan jasa
(Provision of an on-line marketplace for buyers and sellers of goods and services), Sistemisasi informasi ke dalam basis data komputer (Systemization of
information into computer databases).; Penyajian barang-barang pada media komunikasi untuk keperluan retail, yaitu, jasa toko retail dan jasa pesanan melalui pos dalam bidang musik dan hiburan musikal; Penyebaran iklan untuk orang lain melalui jaringan komunikasi on-line di internet; Penyediaan dan penyebaran informasi yang berkaitan dengan materi untuk pameran, pameran perdagangan dan eksposisi untuk keperluan bisnis; Penyediaan informasi komersial melalui internet global; Penyediaan konsultasi, layanan konsultasi dan informasi terkait jasa periklanan, pemasaran, Jasa promosi, manajemen bisnis, administrasi bisnis, layanan administrasi bisnis terkait asuransi dan layanan broker dalam jaringan, layanan administrasi bisnis terkait layanan garansi, penilaian bisnis, pertanyaan bisnis, investigasi bisnis, konsultasi manajemen dan organisasi bisnis, penasihat bisnis dan layanan informasi, bantuan manajemen bisnis, konsultasi organisasi bisnis, penelitian bisnis, informasi dan saran komersial untuk konsumen dan, toko saran konsumen, organisasi pameran untuk tujuan komerial atai periklanan, proses administrasi pesanan pembelian, Penghimpun informasi ke dalam basis data komputer, kompilasi statistik, konsultasi bisnis, koleksi, kompilasi, sistemisasi, verifikasi, analisis, proses, pembaruan, pengaturan, penyimpanan dan penyedia data, layanan informasi bisnis disediakan dalam jaringan dari sebuah database komputer, internet atau perangkat komunikasi nirkabel, pencarian data dalam file komputer untuk orang lain, analisis harga biaya, menyusun laporan akun, peramalan ekonomi, pakar efisiensi, konsultasi manajemen personal, layanan perbandingan harga, konsultasi bisnis profesional, analisis dan penyedia informasi bisnis dan komersial, analisis bisnis, riset dan layanan informasi, mengumpulkan dan memverifikasi penilaian dan ulasan bisnis untuk orang lain, menyediakan perbandingan harga, layanan, kualitas, ulasan dan penilaian penyedia layanan untuk bisnis atau tujuan komerial, menyiapkan laporan keuangan; Penyediaan layanan pemesanan yang berkaitan dengan pakaian, alas kaki dan headwear melalui telepon, faksimili, situs web online, aplikasi mobile internet dan sarana elektronik lainnya; Penyediaan platform e-commerce untuk tujuan ritel melalui Internet.; Penyelenggaraan pengundian hadiah untuk tujuan promosi dan perdagangan; Penyewaan media iklan, ruang, dan peralatan (termasuk online melalui jaringan komunikasi global termasuk Internet); Perdagangan bahan bakar padat; Perdagangan batu abu tahan api; Perdagangan batu bara; Perdagangan batu bara padat (briket); Perdagangan besar alat laboratorium, farmasi dan kedokteran; Perdagangan besar komputer dan perlengkapannya dan piranti lunak; Perdagangan besar kosmetik; Perdagangan retail kamera, video kamera, lensa, asesori fotografi/videografi.; Perencanaan dan pelaksanaan pameran dagang, pameran dan presentasi untuk tujuan ekonomi atau iklan; Periklanan melalui media elektronik dan internet untuk manajemen bisnis; Program insentif kartu loyalitas untuk mempromosikan jasa toko ritel yang menampilkan pakaian dan aksesoris fesyen dan sejenisnya; Promosi barang dan jasa melalui jaringan internet dan komunikasi; Promosi barang dan jasa milik pihak lain melalui program diskon dan insentif dimana poin pembelian diberikan untuk pembelian yang dilakukan oleh pelanggan vendor atau perjalanan yang dilakukan oleh pelanggan anggota yang dapat ditukar dengan barang dagangan dan perjalanan; Promosi penjualan produk elektronik, video dan/atau audio untuk orang lain melalui toko, Internet atau katalog produk; Pusat belanja melalui internet; Pusat perbelanjaan komprehensif melalui internet; Pusat perbelanjaan komprehensif melalui internet, yaitu, bahan makanan, minuman, kosmetik, perlengkapan mandi (toiletries), sediaan pemeliharaan gigi (dentifrices), sabun dan deterjen, peralatan pembersih dan pencuci, garmen, barang tekstil, pakaian, alas kaki dan penutup kepala, tas dan dompet kulit, mainan dan cinderamata/suvenir, kertas dan alat tulis, jam dan arloji, alat pengajaran, bahan pengajaran, sediaan farmasi, kedokteran hewan dan sanitasi dan persediaan medis, peralatan dapur peralatan makan, mebel/furnitur, peralatan pendingin listrik, mesin pertanian, mesin industri, peralatan digital telekomunikasi; Saran dan konsultasi bisnis mengenai penggunaan dan permintaan untuk material yang digunakan pada proses pengeboran minyak dan gas dan panas bumi; Studi dan analisis pasar melalui Internet; Supermarket bahan bangunan; Tampilan barang dagangan di media komunikasi untuk tujuan ritel; Toko ritel, katalog pesanan melalui pos, dan layanan toko ritel yang ditawarkan melalui Internet di bidang alas kaki, pakaian, barang-barang-barang kecil terbuat dari kulit, tas besar yang digunakan untuk membawa sejumlah barang, tas tangan, kacamata hitam, dan aksesoris terkait di atas; administrasi program pemberian insentif untuk mempromosikan penjualan barang dan jasa orang lain; administrasi skema insentif penjualan dan promosi yang melibatkan perangko perdagangan; agen perencanaan, pelaksanaan sehubungan dengan mempromosikan penjualan dan mempromosikan penyediaan barang dan jasa di internet; agen perencanaan, pengoperasian, pelaksanaan untuk mempromosikan penjualan dan mempromosikan penyediaan barang dan jasa di internet; agen untuk kontrak pengadaan (untuk pihak lain) untuk penjualan dari barang melalui telefon seluler dan internet; agency services of products, services and company on the internet; beriklan di Internet untuk orang lain; beriklan melalui Internet; beriklan untuk orang lain di Internet; iklan daring pada internet dan sistem jaringan komputer global lainnya; iklan mobil untuk dijual melalui Internet; iklan online; iklan online di jaringan komputer; iklan online pada jaringan komputer; iklan secara online dan mempromosikan barang dan jasa pihak lain melalui internet; iklan secara online jasa pengaturan pengantaran orang-orang yang mengadakan perjalanan snorkeling dan diving; iklan secara online jasa wisata dalam air snorkeling dan diving; iklan wisata diving dan snorkeling di Pulau melalui internet; informasi, layanan konsultasi dan konsultasi yang berkaitan dengan manajemen bisnis dan administrasi bisnis yang disediakan secara online atau melalui Internet; information retrieval services on the internet using artificial intelligence program for others; internet dan layanan situs belanja ritel online yang menampilkan streaming atau konten audio-visual yang dapat diunduh di bidang berita, hiburan, olahraga, komedi, drama, musik, dan video musik; inventaris barang dagangan; jasa agen penjualan untuk alas kaki; jasa agen penjualan yang menampilkan bagian dan aksesoris untuk mobil; jasa akuntansi yang berkaitan dengan piutang dagang; jasa analisa penjualan; jasa distributor bahan bangunan dari metal; jasa distributor grosir untuk lembaran dan gulungan aluminium dan stainless steel; jasa eceran atau grosiran terkait dengan bagian-bagian atau aksesoris mobil pada situs web internet; jasa grosir untuk peralatan konstruksi; jasa grosir yang berkaitan dengan peralatan konstruksi; jasa grosir yang berkaitan dengan peralatan yang dioperasikan dengan tangan untuk konstruksi; jasa informasi penjualan, bisnis dan promosi; jasa jasa katalog toko eceran; jasa kliping berita iklan secara daring (online) melalui jaringan komputer; jasa konsultasi bisnis sehubungan dengan menyediakan situs web pada jaringan komputer global yang pihak ketiga dapat menawarkan dan sumber barang dan jasa, tempat, menentukan status dan memenuhi permintaan

dan pesanan perdagangan, masuk ke dalam kontrak dan transaksi bisnis; jasa konsultasi bisnis yang berkaitan dengan integrasi bidang teknologi proses bisnis, pembelajaran organisasi, manajemen perubahan dan keberlanjutan operasional; jasa konsultasi manajemen bisnis yang disediakan melalui Internet; jasa konsultasi perdagangan luar negeri; jasa manajemen penjualan di internet; jasa manajemen proyek bisnis untuk proyek konstruksi; jasa menjual bersama-sama, untuk mendapatkan keuntungan satu sama lain, dari bermacam-macam barang, yang memungkinkan pelanggan untuk melihat dengan baik dan membeli barang-barang tersebut melalui situs web internet barang dagangan secara umum dan toko grosir; jasa pembelanjaan melalui internet; jasa pemesanan dan penjualan barang secara online; jasa pengecer dan grosir dan jasa penjualan eceran secara online; jasa pengorganisasian kompetisi bisnis dan perdagangan; jasa penjualan aksesoris telepon selular; jasa penjualan alat teknik; jasa penjualan alat-alat kedokteran; jasa penjualan camilan coklat, coklat batang, brownis; jasa penjualan daging beku; jasa penjualan dan publisitas; jasa penjualan grosir produk garam kemasan secara online maupun offline; jasa penjualan hasil laut; jasa penjualan hasil laut (beku); jasa penjualan ikan; jasa penjualan makanan berbahan dasar ikan; jasa penjualan makanan atau minuman yang dioperasikan dengan memasukkan koin untuk mengeluarkan minuman atau makanan yang dipilih; jasa penjualan makanan dan minuman; jasa penjualan makanan dan minuman khas jepang baik secara langsung maupun online; jasa penjualan makanan dan minuman yang dipesan melalui mesin; jasa penjualan makanan olahan hasil laut; jasa penjualan melalui sistem berbasis web dan portal online di bidang perdagangan konsumen dan bisnis (consumer-to-business); bagi konsumen untuk masuk, mengatur dan mengubah profil pembayaran dan pengiriman serta bagi penjual untuk masuk, mengatur dan mengubah daftar produknya; jasa penjualan minuman berbahan dasar kopi, coklat dan teh; jasa penjualan minuman teh bubble atau teh pearl; jasa penjualan obat-obatan; jasa penjualan perabot rumah tangga; jasa penjualan produk dibidang nutrisi dan suplemen diet, minuman dan sari buah; jasa penjualan produk baja ringan; jasa penjualan produk serta layanan kesehatan secara online (internet).; jasa penjualan ritel produk garam kemasan secara online maupun offline; jasa penjualan ritel, grosir dan online termasuk berhubungan dengan buku dan publikasi lainnya jasa informasi, nasihat, konsultasi dan pendukung yang berhubungan dengan semua yang tersebut di atas; jasa penjualan secara online; jasa penjualan serta promosi untuk sediaan farmasi; jasa penjualan wisata dalam air diving dan snorkeling secara online; jasa penjualan: atap baja ringan ,galvalum, reng, hollow, atap Baja lembaran dengan lapisan seng dan almunium, kanal c; jasa penyediaan informasi yang berkaitan dengan e-commerce melalui internet; jasa perdagangan aluminium; jasa perdagangan besar (distributor) alat-alat berat dan suku cadang; jasa perdagangan secara online sehubungan dengan pelelangan elektronik dan menyediakan evaluasi bisnis secara online sehubungan dengannya; jasa periklanan media sosial; jasa periklanan untuk promosi e-commerce; jasa periklanan, yaitu, penargetan dan optimalisasi (optimization) iklan online; jasa periklanani toko ritel untuk menjual pakaian, alas kaki dan headwear; jasa pesanan pos dan jasa toko ritel online yang menjual kopi, teh, minuman berbahan dasar kopi, minuman berbahan dasar teh, minuman berbahan dasar cokelat, mesin penyeduh listrik dan mesin espresso listrik, pemadat kopi dan teh, panci dan penyaring, tempat minuman, dan kaos; jasa promosi penjualan; jasa promosi penjualan atas barang-barang dan jasa-jasa melalui sponsor untuk olahraga, musik dan hiburan; jasa promosi yaitu distribusi voucer hadiah untuk keperluan promosi dan komersial, cek hadiah, cap dan kupon diskon melalui telepon seluler, perlengkapan seluler lainnya dan melalui internet; jasa retail sehubungan dengan penjualan peralatan dan wadah rumah tangga atau dapur, sisir dan spons, kuas (kecuali kuas lukis), bahan pembuatan kuas, barang-barang untuk keperluan pembersihan, wol baja, kaca yang belum dikerjakan atau dikerjakan sebagian (kecuali kaca yang digunakan dalam gedung), barang pecah belah, porselen dan barang-barang tembikar, cermin, spons abrasif untuk menggosok kulit, dispenser aerosol, tidak untuk keperluan medis; jasa ritel, jasa ritel online, jasa grosir dan ritel penjualan melalui pos yang berhubungan dengan penjualan karet yang belum diproses dan setengah jadi, getah perca, getah, asbes, mika dan pengganti semua bahan ini, plastik dan resin dalam bentuk ekstrusi untuk digunakan dalam pembuatan, pengepakan, penghentian dan bahan isolasi, pipa fleksibel, tabung dan selang, bukan dari logam, kulit dan kulit imitasi, kulit halus dan kulit binatang, koper dan tas pembawa, payung dan payung matahari, tongkat, cambuk, tali kekang dan pelana, kalung, tali pengikat dan pakaian hewan, tas surat seni [kasing], tas atletik, tas kecil penyimpan surat dan dokumen, gendongan bayi dan anak, ransel, koper, tas, tas untuk aksesoris perjalanan, tas pantai, tas sabuk, ikat pinggang, ikat pinggang terbuat dari kulit imitasi, ikat pinggang terbuat dari kulit, dompet, tas sepatu bot, tas kantor, tempat kartu nama, tas kemping, tongkat, kotak kartu, tempat kartu, tempat buku cek, tas, tas untuk telepon bergerak, tas genggam, tas kosmetik, tas dokumen, tas besar berbentuk silinder, tas malam, pengikat dan tali dari kulit, alat pembawa berbingkai berbentuk ransel untuk membawa bayi, bingkai untuk tas, bingkai untuk payung, tas garmen, tas senam, tas tangan, pakaian kuda, tas ransel, kantong pinggul, holdall/koper, selimut kuda , barang penunggang kuda dan tack kuda, dompet kunci, gantungan kunci terbuat dari kulit yang dilengkapi gantungan kunci, tempat kunci, kantong kunci, ransel /knapsack, tali kulit, tali pengikat dari kulit, tas surat dari kulit [cover], label koper, tali koper , tas untuk perlengkapan menginap semalam, buku saku, dompet saku, portofolio, kantong, dompet, tas record, pelana kuda, ransel/rucksack, pelana, tas sekolah, tas sekolah bersabuk dari kulit, ransel anak sekolah, tas sepatu, tas belanja, kereta belanja (tas belanja beroda), tas bahu, tas olah raga, tali untuk sepatu roda, koper/suitcase, tas perlengkapan mandi, tas jinjing, tas untuk bepergian, koper untuk bepergian, koper/trunk, kursi payung, tas pinggang (waist bag), tas pinggang (waist pack), kantong untuk tas pinggang (waist bag), kantong untuk tas pinggang (waist pack), dompet/wallet, dompet untuk dicantelkan pada ikat pinggang, bahan bukan dari logam untuk bangunan dan konstruksi, pipa kaku bukan dari logam untuk bangunan, aspal, ter (pitch), ter (tar) dan bitumen, bangunan yang dapat dipindahkan bukan dari logam, monumen bukan dari logam, perabot rumah, cermin, bingkai foto , wadah bukan dari logam untuk penyimpanan atau pengangkutan, tulang, tanduk, tulang ikan paus atau kulit mutiara, kerang, tanah liat magnesium, batu ambar belum dikerjakan atau setengah dikerjakan, seprei [kecuali linen], tempat tidur untuk hewan peliharaan rumah tangga, perabotan untuk kemping, gantungan baju, cincin gorden, hiasan dari plastik untuk bahan makanan, bantal tiup [selain untuk keperluan medis] untuk dipasang pada leher; jasa ritel, jasa ritel online, jasa grosir dan ritel penjualan melalui pos yang berhubungan dengan penjualan oli dan gemuk industri, malam, pelumas, zat untuk mengisap, membasahi dan mengikat debu, bahan bakar dan bahan penerangan, lilin dan sumbu untuk penerangan, lilin beraroma dan wangi , sediaan farmasi, medis dan kedokteran hewan, sediaan saniter untuk keperluan medis, zat dan makanan diet yang diadaptasi untuk penggunaan medis atau kedokteran hewan, makanan untuk bayi, suplemen pantangan untuk manusia dan hewan, plester, bahan pembalut, bahan untuk menambal gigi, pembuat gigi buatan, pembasmi kuman, sediaan untuk membasmi binatang perusak, bahan pembasmi jamur, bahan pembasmi rumput liar, sediaan penyegar udara, kit dan kotak pertolongan pertama lengkap dengan isinya, sediaan pembersih tangan, kit yang berisi sediaan medis, plester, protein, vitamin, suplemen diet dan mineral, logam kasar dan campurannya, bijih logam, bahan logam untuk bangunan dan konstruksi, bangunan dari logam yang dapat dipindahkan, kabel dan kawat bukan untuk listrik dari logam biasa, barang-barang kecil dari logam besi, wadah logam untuk penyimpanan atau pengangkutan, lemari besi, lencana dari logam, cincin kunci dan rantai kunci, kunci, kunci-kunci, ornamen, tempat sampah logam, kunci, kunci kosong, rambu, patung, patung kecil dan arca kecil, perunggu, piala yang terbuat dari logam, kotak uang, mesin, mesin perkakas, perkakas yang dioperasikan dengan listrik, motor dan mesin, kecuali untuk

kendaraan darat, kopling mesin dan komponen transmisi, kecuali untuk kendaraan darat, peralatan pertanian, selain alat tangan dioperasikan secara manual, inkubator untuk telur, mesin penjual otomatis, perkakas dan alat tangan, yang dioperasikan secara manual, peralatan pemotong, senjata yang dipakai pada sisi badan, pisau cukur, peralatan higienis dan kecantikan yang dioperasikan dengan tangan untuk manusia dan hewan, peralatan pengangkat, peralatan tangan untuk darurat dan penyelamatan, alat berkebun , dioperasikan dengan tangan, gunting, besi pengering rambut, jepitan untuk pengeriting rambut, pelengkung bulu mata, perangkat manikur, gunting kuku, kikir kuku, perangkat pedikur, gunting pemangkas, pinset, penjepit, pemotong pizza; jasa ritel, jasa ritel online, jasa grosir dan ritel penjualan melalui pos yang berhubungan dengan penjualan pemutar CD, kaset radio CD, rom CD, rantai dan tali untuk kaca mata dan kaca mata pelindung matahari, pakaian pelindung terhadap kecelakaan, radiasi dan api, majalah perusahaan yang dapat diunduh melalui internet, perangkat lunak aplikasi komputer, perangkat lunak aplikasi komputer untuk perangkat komputer portabel, bergerak/mobile, genggam dan tablet, program permainan komputer dan video game, perangkat lunak permainan komputer, permainan komputer, perangkat keras permainan komputer, perangkat keras komputer, periferal komputer, program komputer, perangkat lunak komputer , komputer, komputer laptop dan notebook, digital audio tape, digital versatile disc, peralatan driver, publikasi elektronik yang dapat diunduh, program dan perangkat lunak permainan video dan permainan komputer interaktif yang dapat diunduh, penutup telinga, bantalan siku, perisai/shield dan pelindung, kabel daya listrik, peralatan dan instrumen listrik, peralatan listrik rumah tangga, publikasi elektronik yang didistribusikan lewat email, kartu bersandi dan alat penyandi magnetik, kartu chip bersandi yang berisi program yang digunakan untuk aplikasi keuangan, program loyalitas, program imbalan dan preferensi pemegang kartu, kotak kaca mata, kaca mata (eyeglasses), kaca mata (eyewear), kaca mata (spectacles), kaca mata pelindung matahari, kaca mata dan kaca mata olah raga, kaca mata renang, pelindung/perisai wajah, filter untuk masker pernapasan, pelampung untuk mandi dan berenang, bingkai dan lensa untuk kaca mata dan kacamata pelindung matahari, bingkai untuk kaca mata, kaca mata/goggle untuk digunakan olah raga, equalizer grafis, headphone, headset, helm (kecuali helm bersepeda), dudukan yang disesuaikan untuk ponsel , hologram, joystick untuk digunakan dengan komputer, bantalan lutut, perisai (shield) dan pelindung, tas pembawa laptop, penutup laptop, lensa untuk kaca mata (eyewear), kaca mata (spectacles) dan kaca mata pelindung matahari, pelampung penyelamat, jaket penyelamat dan pelampung, timbangan koper, pembawa data magnetik, disc perekam, magnet, kaca pembesar, stick memori, penutup ponsel, tali ponsel, pelindung mulut (karet pelindung), pemutar MP3 dan peralatan elektronik digital yang digenggam dan portabel untuk merekam, mengatur, mentransmisi, memanipulasi dan meninjau file teks, data, audio dan video, peralatan navigasi untuk kendaraan [komputer terpasang], odontoguard, mesin kantor, pedometer, stereo pribadi, peralatan telepon, kartu berlapis plastik memuat barang cetakan [berkode], steker, soket dan kontak lainnya [sambungan listrik], pengatur waktu yang dapat diprogram, alat pelindung untuk penggunaan pribadi terhadap kecelakaan, aksesoris dan pakaian pelindung, pakaian pelindung untuk menyelam, pakaian pelindung untuk peserta olah raga motor [untuk pencegahan kecelakaan], pakaian, tutup kepala dan alas kaki pelindung untuk digunakan dalam olah raga, kaca mata (glasses), kaca mata pelindung matahari dan kaca mata (goggles) pelindung, pemutar rekaman, alat pengendali jarak jauh, pakaian penyelamat keselamatan, peralatan navigasi satelit, kartu berkode keamanan, peluit sinyal, kartu berkode magnetik, kartu pembawa data elektronik , kartu chip, kaus kaki dipanasi dengan listrik, speaker, kabel speaker, tempat kaca mata, visor dan helm olah raga, tali dan kotak untuk kaca mata (eyewear) dan kaca mata pelindung matahari, kaca mata renang, instalasi, peralatan dan instrumen telekomunikasi, pesawat telepon, telepon, peralatan dan instrumen televisi, televisi, peralatan penyimpan digital, peralatan dan instrumen video, pemutar video disc, perangkat lunak video game , permainan video, mesin perekam video, program permainan video dan permainan virtual reality komputer, perangkat lunak permainan video dan permainan virtual reality komputer, virtual reality headset dan virtual reality helm, visual display unit, wearable video display monitor; jasa ritel, jasa ritel online, jasa grosir dan ritel penjualan melalui pos yang berhubungan dengan penjualan perkakas rumah tangga atau dapur dan wadah kecil, peralatan memasak dan peralatan makan, sisir dan spons, sikat, bahan pembuat sikat, barang untuk membersihkan, kaca belum dikerjakan atau setengah dikerjakan, barang pecah belah, porselen dan barang tembikar, gelas bir, mangkuk dan piring, alat untuk menyikat, alat pembakar, tempat lilin, piringan tempat tadah lilin dari logam mulia, tempat lilin dari logam mulia, hiasan dari porselen, peralatan pembersih [dioperasikan secara manual], pengocok minuman koktail, teko kopi bukan listrik, tas pendingin, peralatan kosmetik, cangkir, barang porselen, botol minuman, sedotan untuk minum, patung kecil, alas setrikaan, pot bunga, botol air yang bisa dilipat, ekstraktor jus buah (dioperasikan secara manual), barang perlengkapan hadiah dan karya seni, semua terbuat dari porselen tulang (bone china), kristal porselen, tembikar, kaca, porselen atau terakota, wadah es, perangkap serangga, tempat air dan bejana air minum, cerek, kotak makan siang, patung miniatur, tempat pencampur [bukan listrik] untuk mencampur minuman , tempat pencampur secara manual [pengocok koktail], mangkok, hiasan, keranjang piknik yang dilengkapi piring, piring, sedotan untuk minum yang dapat digunakan kembali, sedotan yang dapat digunakan kembali, botol pengocok, botol untuk olah raga, wol baja, wadah penyimpanan untuk makanan, wadah penyimpanan untuk keperluan rumah tangga, sedotan, mug bukan dari logam mulia, tas yang diisolasi secara termal untuk keperluan rumah tangga atau dapur atau digunakan untuk mengangkut dan menyimpan makanan dan minuman, wadah yang diisolasi secara termal untuk makanan, termos yang diisolasi secara termal untuk keperluan rumah tangga, sikat gigi, tusuk gigi, vas dan kendi, botol air, kaleng penyiram tanaman, barang untuk berkebun, karya seni, tali tambang dan tali, jaring, tenda dan terpal, awning dari bahan tekstil atau sintetis, layar, karung untuk pengangkutan dan penyimpanan bahan dalam bentuk curah, bahan pelapis, bantalan dan pengisi kecuali dari kertas, karton, karet atau plastik, penutup tidak terpasang, bahan tekstil berserat kasar dan bahan penggantinya, benang dan benang untuk keperluan tekstil, tekstil dan pengganti tekstil, linen keperluan rumah tangga, tirai tekstil atau plastik, seprei, kain tempat tidur, flanel, handuk, penutup meja, kantong tidur; jasa strategi pemasaran melalui media sosial; jasa toko besi dan bahan bangunan; jasa toko eceran sambung langsung (online) yang tersedia melalui jaringan komputer global untuk komputer,; jasa toko retail secara online berupa berbagai macam barang-barang konsumen pihak lain, kartu hadiah, dan pengiriman media digital, headset realitas virtual/maya, dan konten dan data realitas virtual/maya; jasa toko retail secara online berupa berbagai macam barang-barang konsumen untuk pihak lain; jasa toko retail secara online berupa rekaman suara musikal, rekaman suara musikal yang dapat diunduh, T-shirt, pakaian, penutup kepala, dan alas kaki; jasa toko retail secara online yang berhubungan dengan kosmetik; jasa toko retail secara online yang meliputi perangkat lunak komputer yang tersedia melalui internet dan jaringan komunikasi komputer dan elektronik lain; jasa toko retail secara online yang menampilkan berbagai macam barang konsumen lainnya; jasa toko retail secara online yang menampilkan headset realitas virtual/maya dan augmented reality, permainan (games), konten dan media digital; jasa toko retail sehubungan dengan hadiah; jasa toko retail yang meliputi perangkat lunak komputer untuk penggunaan alat-alat elektronik digital ponsel genggam dan elektronik konsumen lain; jasa toko ritel online yang menampilkan konten digital, karya audiovisual, film, dan pertunjukkan televisi; jasa toko serba ada retail; jasa toko serba ada retail secara online; jasa toko untuk penjualan alat dapur; jasa toko untuk penjualan alat make up; jasa toko untuk penjualan hadiah pesta pernikahan; jasa toko untuk penjualan hadiah ulang tahun; jasa toko untuk penjualan souvenir; jasa-jasa analitik data usaha

mengenai penjualan produk dan jasa orang lain, dan autentikasi, proses dan manajemen pembayaran selular; jasa-jasa organisasi dan pameran-pameran dan pekan-pekan raya perdagangan untuk tujuan-tujuan komersial dan periklanan; jasa-jasa penjualan barang; jasa-jasa perdagangan online; jasa-jasa perdagangan online, yakni, mengoperasikan pasar online untuk penjual dan pembeli barang dan/atau jasa; jasa-jasa periklanan dan pemasaran yang disediakan dengan cara metode-metode secara tidak langsung komunikasi-komunikasi pemasaran, ialah: media sosial, pertanyaan-pertanyaan pemasaran, pemasaran melalui internet, pemasaran secara mobile (berpindah-pindah), blogging-blogging dan cara-cara lain secara pasif, yang ditanggung bersama-sama, atau melalui saluran-saluran komunikasi viral; jasa-jasa promosi penjualan, ialah mempromosikan barang-barang dan jasa-jasa atas berbagai macam industri-industri melalui penyaluran bahan-bahan promosi dan memberikan nasehat promosi penjualan; jasa-jasa promosi yaitu distribusi voucher hadiah, cek hadiah, cek bernilai, stempel diskon dan kupon melalui telepon seluler dan peralatan seluler lainnya dan internet; jasa-jasa toko eceran yang menampilkan perlengkapan make-up; jasa-jasa toko eceran yang menampilkan perlengkapan sabun mandi; jasa-jasa toko eceran, yaitu toko oleh-oleh, toko suvenir, jasa toko serba ada; jasa-jasa toko ritel online menampilkan konten audio, video, dan audiovisual yang direkam dan diunduh sebelumnya; jasa-jasa toko ritel terkait kosmetik-kosmetik, sabun-sabun, parfum-parfum, perhiasan-perhiasan, alat tulis, produk-produk kertas, stiker tato, kulit dan imitasi kulit, tas-tas bepergian, tas-tas tangan, dompet-dompet, dompet, tempat kunci, peralatan rumah tangga dan dapur, barang-barang tekstil, pakaian, alas kaki, tutup kepala, pakaian dalam, pakaian renang, syal, lencana-lencana untuk dipakai, hiasan untuk rambut, permainan, mainan, barang-barang mainan (playthings) atau untuk bermain dan barang olahraga; kamar layanan perdagangan dalam sifat mempromosikan bisnis dan pariwisata lokal; kompilasi dan/atau penggunaan model, algoritma atau simulasi untuk menganalisa dan menguji konsep bisnis atau komersial, purwa rupa (prototypes), data atau informasi yang berasal dari Internet of Things (IoT, yaitu suatu konsep dimana objek tertentu punya kemampuan untuk mentransfer data lewat jaringan tanpa memerlukan adanya interaksi dari manusia ke manusia ataupun dari manusia ke perangkat komputer); kompilasi dan/atau penggunaan model, algoritma atau simulasi untuk menganalisa dan menguji konsep bisnis atau komersial, purwa rupa (prototypes), data atau informasi yang berasal dari Internet of Things (IoT, yaitu suatu konsep dimana objek tertentu punya kemampuan untuk mentransfer data lewat jaringan tanpa memerlukan adanya interaksi dari manusia ke manusia ataupun dari manusia ke perangkat komputer); kompilasi dan/atau penggunaan model, algoritma atau stimulasi untuk menganalisa dan menguji konsep bisnis atau komersial, purwa rupa (prototypes), data atau informasi yang berasal dari Internet of Things (IoT, yaitu suatu konsep dimana objek tertentu mempunyai kemampuan untuk mentransfer data lewat jaringan tanpa memerlukan adanya interaksi dari manusia ke manusia ataupun dari manusia ke perangkat komputer); kompilasi direktori bisnis untuk penerbitan di Internet; kompilasi direktori untuk penerbitan di Internet; kompilasi direktori untuk penerbitan di Internet dan jaringan elektronik, komputer dan jaringan komunikasi lainnya; kompilasi iklan untuk digunakan pada halaman web dan di internet; kompilasi iklan untuk digunakan sebagai halaman web di Internet; layanan administrasi bisnis untuk pemrosesan penjualan yang dilakukan di Internet; layanan administrasi yang berkaitan dengan rujukan untuk kontraktor bangunan umum; layanan agen produk, layanan dan perusahaan di internet; layanan bea cukai, yaitu, menyediakan layanan bisnis untuk membantu pelanggan dengan bea cukai/pabean dan agen/badan pemerintahan dan pihak berwenang lainnya dalam hal bea cukai yang terkait dengan pergerakan perdagangan sehingga kargo dapat bergerak dengan lancar ke tujuan akhirnya; layanan berlangganan, yaitu, penyediaan langganan teks, data, gambar, audio, video, dan konten multimedia, yang disediakan melalui Internet dan jaringan elektronik dan komunikasi lainnya; layanan bisnis, yaitu, menyediakan informasi bisnis sehubungan dengan pembayaran mobile dan transaksi tanpa kontak langsung dengan pengecer, pedagang, dan vendor melalui basis data komputer; layanan grosir untuk alat yang dioperasikan dengan tangan untuk konstruksi; layanan grosir untuk peralatan yang dioperasikan dengan tangan untuk konstruksi; layanan grosir yang berkaitan dengan alat yang dioperasikan dengan tangan untuk konstruksi; layanan iklan dan informasi komersial yang disediakan melalui Internet; layanan iklan dan pemasaran online; layanan iklan dan pemasaran secara daring untuk restoran, yaitu, media sosial, internet, dan pemasaran bergerak; layanan iklan dan pemasaran yang disediakan melalui media sosial; layanan iklan disediakan melalui Internet; layanan iklan internet; layanan iklan untuk mempromosikan kesadaran publik tentang perdagangan manusia; layanan informasi komersial disediakan melalui Internet; layanan informasi yang berkaitan dengan manajemen bisnis bangunan perumahan dan hotel; layanan konsultasi di bidang pemasaran Internet; layanan lelang disediakan di Internet; layanan manajemen pameran dagang; layanan pelelangan online melalui Internet; layanan pemasaran merek media sosial berbasis pelanggan online; layanan pemasaran perdagangan; layanan pencarian informasi di internet dengan menggunakan program kecerdasan buatan untuk orang lain; layanan pencocokan jaringan iklan online untuk menghubungkan pengiklan ke situs web; layanan pengambilan untuk data Internet; layanan pengaturan dan pelaksanaan pemberian program hadiah insentif untuk mempromosikan penjualan barang dan jasa; layanan penjualan eceran (atau grosir) dan layanan penjualan ritel yang disediakan pada media (internet), seluler, nirkabel atau jarak jauh yang terhubung (belanja korespondensi, belanja rumah) media untuk pakaian, aksesoris pakaian, sepatu, aksesoris untuk sepatu, topi, produk dan aksesoris optik, barang dan perlengkapan olahraga, tas olahraga serbaguna, barang dan aksesoris olahraga dan kebugaran; pengelompokan atas nama pihak ketiga dari berbagai produk (tidak termasuk transportasi mereka) yaitu pakaian, aksesoris pakaian, sepatu, aksesoris untuk sepatu, topi, produk dan aksesoris optik, barang dan peralatan olahraga, tas olahraga serbaguna, barang olahraga dan kebugaran dan aksesoris, memungkinkan pelanggan untuk melihat dan membelinya secara praktis; layanan perdagangan elektronik; layanan perdagangan online yang terkait dengan pengaturan pertukaran mata uang virtual dan transaksi cryptocurrency; layanan promosi dan iklan melalui internet; layanan riset pasar mengenai kebiasaan penggunaan Internet; layanan riset pasar mengenai kebiasaan penggunaan Internet dan loyalitas pelanggan; layanan ritel untuk alat yang dioperasikan dengan tangan untuk konstruksi; layanan ritel untuk peralatan konstruksi; layanan ritel untuk peralatan yang dioperasikan dengan tangan untuk konstruksi; layanan ritel yang berkaitan dengan alat yang dioperasikan dengan tangan untuk konstruksi; layanan ritel yang berkaitan dengan peralatan konstruksi; layanan ritel yang berkaitan dengan peralatan yang dioperasikan dengan tangan untuk konstruksi; layanan toko grosir menampilkan alat yang dioperasikan dengan tangan untuk konstruksi; layanan toko grosir menampilkan peralatan konstruksi; layanan toko grosir menampilkan peralatan yang dioperasikan dengan tangan untuk konstruksi; layanan toko grosir online yang menampilkan alat yang dioperasikan dengan tangan untuk konstruksi; layanan toko grosir online yang menampilkan peralatan konstruksi; layanan toko grosir online yang menampilkan peralatan yang dioperasikan dengan tangan untuk konstruksi; layanan toko ritel di bidang buku, majalah, majalah, buletin, jurnal dan publikasi lain tentang berbagai topik yang menjadi perhatian umum, disediakan melalui Internet dan komputer lainnya, jaringan elektronik dan komunikasi; layanan toko ritel di bidang hiburan yang menampilkan film, program televisi, acara olahraga, karya musik, dan karya audio dan audiovisual, yang disediakan melalui jaringan Internet dan jaringan komputer, serta jaringan elektronik dan komunikasi lainnya; layanan toko ritel menampilkan alat yang dioperasikan dengan tangan untuk konstruksi; layanan toko ritel menampilkan peralatan konstruksi; layanan toko ritel menampilkan peralatan yang dioperasikan dengan tangan untuk konstruksi; layanan toko ritel on-line yang

menampilkan alat yang dioperasikan dengan tangan untuk konstruksi; layanan toko ritel on-line yang menampilkan peralatan yang dioperasikan dengan tangan untuk konstruksi; layanan toko ritel online yang menampilkan peralatan konstruksi; layanan toko ritel yang menampilkan komputer, produk elektronik dan hiburan, peralatan telekomunikasi, ponsel, perangkat elektronik digital genggam, dan elektronik konsumen lainnya, perangkat lunak komputer, dan aksesori, periferal, suku cadang, dan tas jinjing untuk produk yang dijual, disediakan melalui jaringan Internet dan jaringan komputer, jaringan elektronik dan jaringan komunikasi lainnya; layanan toko ritel yang tersedia melalui jaringan Internet dan jaringan komputer, serta jaringan elektronik dan jaringan komunikasi lainnya; manajemen bisnis bangunan perumahan dan jasa apartemen; melakukan pameran dagang; melakukan pameran dagang di bidang mobil; melakukan, mengatur dan mengatur pameran dagang dan pameran dagang untuk tujuan komersial dan periklanan; membantu dalam eksploitasi atau pengelolaan perusahaan perdagangan atau industri, termasuk pusat dan kompleks perbelanjaan, yaitu penyediaan layanan konsultasi bisnis untuk merek-merek berkualitas tinggi dan mewah untuk memungkinkan mereka mendistribusikan kelebihan stok secara terkontrol dan efektif dari koleksi musim sebelumnya; memberikan informasi bisnis di bidang media sosial; memberikan informasi bisnis melalui Internet; memberikan informasi di bidang solusi bisnis berkelanjutan global; memberikan informasi melalui Internet yang berkaitan dengan penjualan mobil; memberikan informasi produk konsumen melalui Internet; memberikan informasi tentang mempromosikan dan menerbitkan prangko perdagangan; memberikan konsultasi pemasaran di bidang media sosial; memfasilitasi pertukaran dan penjualan dari jasa dan produk pihak ketiga melalui jaringan komputer dan komunikasi; mempromosikan barang dan jasa orang lain
melalui kupon, diskon, iklan, penghargaan dan
insentif yang dihasilkan sehubungan dengan
penggunaan kartu kredit dan debit, tautan
elektronik ke situs web pedagang dan pengecer; mempromosikan barang dan jasa orang lain dengan cara menyalurkan iklan video di internet; mempromosikan barang dan jasa orang lain dengan membagikan kupon, kartu perdagangan dan kartu keanggotaan; mempromosikan barang dan jasa orang lain di Internet; mempromosikan barang dan jasa orang lain melalui Internet dan jaringan komunikasi; mempromosikan barang dan jasa orang lain melalui administrasi skema insentif penjualan dan promosi yang melibatkan perangko perdagangan; mempromosikan barang dan jasa orang lain melalui iklan di situs web Internet; mempromosikan dan melakukan pameran dagang; mempromosikan kepentingan komersial dan bisnis pemilik merek dagang yang disediakan oleh asosiasi untuk para anggotanya; mempromosikan kepentingan publik/umum dan kesadaran akan/mengenai masalah yang melibatkan akses ke internet untuk populasi global; mempromosikan penjualan barang dan jasa orang lain dengan memberikan dan menebus poin pembelian dan memberikan informasi yang berkaitan dengannya; mempromosikan penjualan barang dan jasa orang lain dengan memberikan poin pembelian untuk penggunaan kartu kredit; mempromosikan penjualan barang dan jasa orang lain melalui acara promosi; mempromosikan penjualan barang dan jasa orang lain melalui bahan cetak; mempromosikan penjualan barang dan jasa orang lain melalui kontes dan program pemberian insentif; mengadakan pameran dagang untuk profesional industri dalam bidang produksi dan distribusi video online, konten yang dihasilkan oleh pengguna, dan iklan online; mengadakan pameran untuk keperluan perdagangan dan komersial; mengatur dan melakukan lelang Internet; mengatur dan melakukan pameran dagang; mengatur dan melakukan pameran dagang dan eksibisi untuk tujuan komersial atau iklan; mengatur dan melakukan pameran dagang untuk tujuan komersial atau iklan; mengatur dan melakukan pameran pameran dagang; mengatur kontrak, untuk orang lain, untuk pembelian dan penjualan barang dan jasa; mengatur langganan ke layanan Internet untuk orang lain; mengatur pameran dagang; mengatur transaksi perdagangan dan kontrak komersial; mengatur transaksi perdagangan online; mengatur, mempromosikan dan menyelenggarakan pameran, pameran perdagangan (tradeshows) dan acara-acara untuk tujuan bisnis; mengorganisir dan melakukan pameran dagang dan pameran untuk tujuan komersial atau iklan; mengorganisir dan melakukan pameran dagang, acara dan pameran untuk tujuan komersial atau iklan; menyediakan dan menyewakan ruang iklan di internet; menyediakan direktori informasi komersial on-line di Internet; menyediakan informasi direktori komersial melalui Internet; menyediakan informasi gigi di bidang e-commerce; menyediakan informasi penjualan barang yang ditawarkan dalam bentuk mal di situs web internet; menyediakan layanan konsultasi dan jasa konsultasi dalam melakukan pameran dagang, pameran (exhibitions) dan pameran (expositions) untuk bisnis industri dan komersial; menyediakan layanan konsultasi di bidang solusi bisnis berkelanjutan global; menyediakan panduan iklan online yang dapat dicari; menyediakan ruang iklan untuk pihak lain di Internet; menyediakan situs web (website) yang menampilkan pasar (marketplace) online untuk menjual dan memperdagangkan barang virtual dengan pengguna lain; menyelenggarakan pameran dagang virtual secara online; menyelenggarakan pameran-pameran dagang dan/atau pameran-pameran untuk tujuan bisnis atau iklan; menyiapkan dan mengatur pameran dagang (trade fairs), pameran (exhibitions) dan pameran (expositions) untuk perusahaan industri dan komersial; organisasi lelang Internet; organisasi pameran dagang; organisasi pameran dagang dan eksibisi untuk tujuan komersial atau iklan; organisasi pameran dagang untuk tujuan komersial; organisasi pameran dagang untuk tujuan komersial atau iklan; organisasi pameran dagang untuk tujuan periklanan; organisasi pameran dan pameran dagang untuk tujuan komersial atau iklan; pameran dagang; pelaksanaan, pengaturan, dan pengelolaan pameran dagang yang terkait dengan kosmetik; pemasaran bangunan yang kosong; pemasaran internet; pemasaran media sosial; pemasaran melalui telepon seluler, perlengkapan seluler lainnya, dan melalui internet untuk barang dan jasa, melalui penawaran ringkasan produk, tautan internet untuk situs web belanja, infromasi diskon, voucher hadiah (token), voucher hadiah untuk keperluan promosi dan komersial, kupon dan cap diskon; penerbitan stempel perdagangan; penerbitan, perantara penerbitan dan kliring stempel perdagangan, kupon, kartu berjenis akumulasi poin dan kartu diskon
istimewa/ khusus; pengadaan kontrak untuk pembelian dan penjualan barang dan jasa; pengaturan dan penyelenggaraan konferensi komersial, perdagangan dan bisnis, pertunjukan, dan pameran; pengaturan pameran dagang kosmetik; pengaturan transaksi komersial untuk orang lain, termasuk dalam kerangka penjualan secara daring/e-commerce; pengaturan transaksi komersial, untuk orang lain, termasuk dalam kerangka perdagangan berbasis elektronik (e-commerce); pengoperasian usaha situs komunitas di Internet; pengorganisasian dan pameran-pameran dan pameran-pameran dagang untuk tujuan komersial dan periklanan; pengumpulan poin dan poin kliring untuk mempromosikan penjualan produk dan jasa; penjualan busana muslim melalui internet / online; penjualan hijab melalui internet / online; penjualan seprei, bedcover, sarung bantal & guling, handuk, selimut, dan barang-barang tekstil melalui internet / online; penyatuan, untuk kepentingan orang lain, dari berbagai barang (tidak termasuk transportasi daripadanya), memungkinkan pelanggan untuk dengan mudah melihat dan membeli barang-barang tersebut dari ritel barang dagangan umum dan situs web dalam jaringan komunikasi global; penyebaran bahan-bahan periklanan, pembaharuan bahan-bahan periklanan, pengumpulan iklan-iklan untuk digunakan sebagai laman web pada internet; penyebaran iklan dan materi iklan melalui internet; penyebaran iklan melalui Internet; penyebaran iklan untuk orang lain melalui Internet; penyebaran iklan untuk pihak lain melalui jaringan nirkabel, internet, kabel, satelit, dan jaringan komputer global, regional dan lokal; penyebaran materi iklan secara online; penyediaan dan penyewaan ruang iklan

di Internet; penyediaan dan penyewaan ruang iklan, terutama di internet; penyediaan direktori informasi komersil secara online melalui internet; penyediaan informasi bisnis dan komersial dan semua layanan tersebut di atas disediakan online dari jaringan komputer global, internet atau komputer database; penyediaan informasi dan layanan konsultasi yang berkaitan dengan e-commerce; penyediaan informasi komersial melalui Internet; penyediaan informasi kontak komersial dan bisnis melalui Internet; penyediaan informasi mengenai artikel surat kabar, majalah atau buku melalui Internet; penyediaan informasi penjualan, bisnis, periklanan dan promosi melalui jaringan komputer global dan melalui internet; penyediaan informasi perdagangan komersial dari database online; penyediaan informasi perdagangan luar negeri; penyediaan informasi produk dan jasa untuk penjualan komersial; penyediaan informasi terkait penjualan barang dagangan dan peringkat penjualan; penyediaan jasa penjualan eceran melalui platform penjualan secara daring/e-commerce; penyediaan jasa ritel online dari situs web internet yang berkaitan dengan tekstil, sediaan untuk perlengkapan mandi yang tidak mengandung obat, produk perawatan, peralatan perawatan, tempat untuk membawa, buku, lilin, perlengkapan audio, perangkat pendengar yang diletakkan di kepala, tempat pengeras suara, pengeras suara nirkabel, perangkat pendengar yang diletakkan di dalam telinga; penyediaan konten teks, data, gambar, audio, video, dan multimedia pra-rekaman yang dapat diunduh dengan biaya atau berlangganan pra-bayar, melalui Internet dan jaringan elektronik dan komunikasi lainnya; penyediaan laporan usaha untuk orang lain terkait penjualan produk dan jasa orang lain; penyediaan ruang di Internet untuk periklanan; penyediaan ruang pada halaman utama Internet untuk mengiklankan barang dan jasa; penyediaan situs periklanan online yang dapat ditelusuri dan panduan informasi yang menampilkan barang-barang dan jasa-jasa dari vendor di bidang pernikahan melalui internet; penyelenggaraan pameran dan pameran dagang untuk keperluan bisnis dan promosi; penyelidikan, pengenalan, pemberian nasehat dan penyediaan informasi mengenai sistem stempel perdagangan, kupon, kartu berjenis akumulasi poin dan kartu diskon istimewa/ khusus; penyewaan ruang iklan di Internet; penyewaan ruang iklan di Internet untuk iklan pekerjaan; penyewaan ruang iklan online; perantara kontrak untuk pembelian dan penjualan barang melalui Internet; perdagangan barang; perdagangan barang dan jasa yang terotomatisasi dan terkomputerisasi untuk orang lain yang disediakan melalui jaringan informasi komunikasi global, yakni, penyediaan pasar online kepada penjual dan pembeli barang dan jasa; perdagangan batubara; perdagangan eceran komputer bekas; perdagangan mineral; perdagangan online; perekrutan dan pengelolaan pedagang dan anggota stempel perdagangan, kupon, kartu akumulasi poin, kartu manfaat diskon untuk promosi penjualan atau promosi penjualan; perekrutan dan pengelolaan pedagang, anggota kartu poin untuk promosi penjualan; perencanaan dan pelaksanaan pameran dagang, pameran dan presentasi untuk tujuan komersial atau iklan; perundingan kontrak-kontrak dan transaksi-transaksi komersial antara para pemberi pengaruh (influencer) media sosial dan para pelaksana perniagaan (business); perwakilan, agen dan mengatur iklan online di jaringan komputer; presentasi perusahaan dan barang serta layanan mereka di Internet; presentasi perusahaan di Internet dan media lainnya; promosi bangunan komersial, termasuk pusat perbelanjaan; promosi barang dan jasa pihak lain melalui internet; promosi barang dan jasa untuk orang lain dengan mendistribusikan kupon, melalui skema kartu imbalan loyalitas, melalui program kartu diskon, melalui administrasi penjualan dan skema insentif promosi yang melibatkan stempel perdagangan, dengan memberikan poin pembelian untuk penggunaan kartu kredit, melalui acara promosi , melalui distribusi bahan cetakan dan kontes promosi; promosi penjualan untuk orang lain melalui jaringan internet, intranet, ekstranet dan pemasaran; promosi penjualan untuk orang lain melalui skema stempel perdagangan; promosi persoalan-persoalan kesehatan, masyarakat dan kelestarian lingkungan; providing information the sale of goods offered in the form of shopping malls on internet websites; radio, televisi, iklan daring (online); rekrutmen dan manajemen stempel perdagangan, kupon, kartu berjenis akumulasi poin waralaba, keanggotaan; salah satu dari layanan yang disebutkan di atas disediakan secara online dari basis data komputer, jaringan informasi dan / atau Internet; semua layanan di atas disediakan online melalui pusat data komputer, jaringan informasi dan/atau internet; sponsor promosi pameran dagang; strategi media sosial dan konsultasi pemasaran; studi pasar tentang kebiasaan penggunaan Internet dan loyalitas pelanggan; toko bangunan; toko eceran bahan bangunan===

210	Nomor Permohonan	:	JID2021044281	540 Etiket
220	Tanggal Penerimaan	:	01/07/2021 07:59:00	
320	Prioritas	:		
730	Nama Pemohon	:	PT. KURIPAN RAYA	
	Alamat Pemohon	:	Jl. Raya Parung Km. 47,5, Desa Tegal Kec. Kemang, Kabupaten Bogor 16310., Kabupaten Bogor, Jawa Barat, 16310	
740	Nama Kuasa	:		
	Alamat Kuasa	:		

	Tipe Merek	:	Merek Kata dan Lukisan
	Nama Merek	:	TELAGA KAHURIPAN
566	Arti Bahasa	:	Tidak Ada Terjemahan
591	Uraian Warna	:	kuning, hijau, coklat, hitam dan putih.
511	Kelas Barang/Jasa	:	36
510	Uraian Barang/Jasa	:	===Analisis kebutuhan asuransi dan keuangan pelanggan dan saran mengenai produk asuransi dan produk keuangan untuk memenuhi kebutuhan tersebut.; Asuransi jiwa; Asuransi pencurian rumah; Jasa advis terkait investasi dalam real estate, aset terkait real estate, hutang terkait real estate dan sekuritas yang didukung oleh real estate, aset terkait real estate atau utang terkait real estate; Jasa aktuaria reasuransi; Jasa broker, informasi, dan konsultasi asuransi; Jasa informasi reasuransi; Jasa penyediaan real eastate, rumah, gedung, tanah, kantor dan bentuk property lainnya, termasuk jasa yang berkaitan seperti agen dan makelar properti, perantara pembelian, penjualan dan penyewaan property, pengelolaan properti; Jasa penyediaan real estate, rumah, gedung, tanah, kantor dan bentuk property lainnya, termasuk jasa yang berkaitan seperti agen dan makelar property, perantara pembelian, penjualan dan penyewaan property, pengelolaan property; Jasa penyewaan toko; Jasa perbankan; Jasa pertukaran bagi waktu (timeshare) real estate; Jasa real estat, yaitu, pengembangan, penyewaan, pengelolaan, peminjaman, dan perantara apartemen, kondominium, properti bagi waktu (timeshare), properti perumahan, properti liburan, dan fasilitas serta kelengkapan terkait real estat; Jual beli rumah apartemen; Manajemen apartemen; Pengaturan dan pengelolaan sewa guna dan penyewaan; Pengelolaan rumah/ apartemen; Penyediaan konsultasi, layanan

konsultasi dan informasi terkait asuransi, urusan keuangan, urusan moneter, layanan reasuransi, penyedia layanan garansi (untuk hal elektronik atau lainnya), layanan aktuaria, informasi asuransi, informasi garansi, jasa penjaminan asuransi, layanan konsultasi dan informasi terkait investasi, asuransi dan keuangan, Layanan konsultasi dan informasi terkait garansi, Manajemen administrasi, investasi dan keuangan dan layanan broker terkait asuransi dan reasuransi, administrasi rencana asuransi dan klaim asuransi, layanan konsultasi terkait asuransi, analisis informasi asuransi, penilaian untuk tujuan asuransi, jasa evaluasi keuangan yang berkaitan dengan asuransi, riset asuransi, klaim asuransi, administrasi dan layanan penilaian, klaim garansi, administrasi dan layanan penilaian, penyedia informasi terkait asuransi terhadap kehilangan properti dan asuransi hidup, estimasi risiko asuransi, kehilangan dan kewajiban, penyedia portal akun konsumen dalam jaringan situs internet untuk mendapatkan informasi di bidang asuransi, risiko permesinan, kendali kerugian, pencegah kerugian, manajemen risiko,dan analisis kehilangan, layanan pengumpulan dan pencocokan pemimpin asuransi, yaitu, mencocokan permintaan konsumen dengan harga polis asuransi yang dikumpulkan melalui internet untuk mengkualifikasi broker asuransi, agen, dan agensi yang menarik permintaan tersebut, jasa keuangan, layanan konsultasi investasi, layanan manajemen investasi, broker, layanan investasi modal, layanan manajemen modal, analisa keuangan, evaluasi keuangan [asuransi, perbankan, real estat], informasi keuangan, penyedia informasi terkait broker keuangan melalui media elektronik, manajemen keuangan, perencanaan keuangan, analisis investasi, layanan alokasi portofolio, penyedia informasi terkait rencana keuangan, analisis investasi, alokasi portofolio dan rekomendasi untuk memilih instrumen keuangan, konsultasi keuangan dan layanan konsultasi (melalui media elektronik atau sebaliknya), layanan pembiayaan, penilaian keuangan, investasi dana, layanan agen pemulihan hutang, penyedia situs web, blog, dan situs sosial media yang menyediakan informasi di bidang keuangan dan asuransi, pengumpulan informasi keuangan, data, statistik, dan indeks, Layanan garansi dan perpanjangan garansi, analisa risiko, penilaian, evaluasi dan layanan manajemen (keuangan), manajemen kerugian keuangan, layanan pembayaran tagihan, layanan pembayaran elektronik, layanan pinjaman angsuran, pembiayaan sewa-beli, konsultasi, layanan penasihat; Penyediaan layanan antara lain keuangan, penilaian, asuransi, pinjaman, dan urusan moneter; Penyewaan kantor, real estate, dan apartemen; Sewa-guna real estate, jasa manajemen real estat, jasa investasi real estat, layanan hipotek; Valuasi dalam bidang real estate; agen asuransi dan broker; asuransi kendaraan bermotor; asuransi kesehatan pribadi; asuransi untuk biaya hukum; asuransi yang berkaitan dengan properti; broker asuransi bangunan; broker asuransi jiwa, investasi dan pensiun; broker asuransi kebakaran; broker asuransi properti; informasi asuransi bangunan; investasi Real Estate; jaminan asuransi profesional; jasa agen real estate untuk penyewaan properti real estate, termasuk bangunan komersial dan pusat perbelanjaan; jasa agen real estate, manajemen, administrasi dan layanan penilaian; jasa asuransi bangunan; jasa asuransi kecelakaan; jasa asuransi pertanian; jasa asuransi properti; jasa asuransi real estat; jasa biro akomodasi [apartemen]; jasa keuangan, investasi dan asuransi; jasa konsultasi asuransi perjalanan; jasa konsultasi keuangan; jasa konsultasi, advis dan informasi yang berkaitan dengan real estate; jasa manajemen untuk real estate; jasa penyewaan apartemen; jasa penyewaan apartemen dan kantor; jasa perbankan investasi; jasa pialang asuransi transportasi; jasa pinjaman dan hipotek real estate; konsultasi asuransi; konsultasi asuransi bangunan; konsultasi asuransi kebakaran; konsultasi keuangan; konsultasi keuangan dan konsultasi asuransi; layanan asuransi garansi diperpanjang; layanan broker asuransi; layanan investasi tanah dan bangunan (real-estate); layanan listing real estat untuk apartemen, kondominium, villa, dan kabin; layanan perbankan dan asuransi; layanan yang berkaitan dengan mata uang Crypto, yaitu menyediakan informasi keuangan online, menyediakan informasi yang berkaitan dengan keuangan dan investasi melalui sarana elektronik, perdagangan mata uang real-time online, layanan keuangan terkomputerisasi, perdagangan instrumen dan komoditas keuangan, layanan pertukaran saham elektronik, melakukan transaksi pertukaran mata uang asing untuk pihak ketiga, melakukan transaksi keuangan online, transfer dana elektronik, layanan keuangan yang disediakan dengan cara elektronik, pemberian petunjuk investasi, pialang investasi dan manajemen investasi, perdagangan opsi sekuritas dan surat berharga berjangka pasar asing, manajemen aset dan portofolio, jasa penjualan perbankan dan perbankan investasi, perdagangan berjangka, perdagangan saham dan obligasi, transaksi keuangan dan moneter, urusan moneter, pialang online untuk perdagangan dan transaksi yang berkaitan dengan mata uang dan produk keuangan lainnya, mengatur transaksi keuangan, layanan transfer dana elektronik dan pembayaran, transfer dana elektronik, pemrosesan pembayaran elektronik, layanan transfer moneter, melakukan transaksi keuangan online, transaksi keuangan online, menyediakan informasi keuangan dan asuransi online dari database komputer atau jaringan komunikasi global, layanan pembayaran elektronik, menyediakan informasi dan petunjuk tentang manajemen keuangan, transfer dana untuk pembelian barang melalui jaringan komunikasi elektronik, layanan transaksi pembayaran, layanan perbankan terkait bisnis, menyediakan informasi yang berkaitan dengan penerbitan voucher, penerbitan surat berharga yang dapat diperdagangkan, penerbitan voucher dan token, penerbitan dan penebusan token, penerbitan voucher sebagai hadiah untuk loyalitas pelanggan; manajemen investasi terkait dengan investasi dalam real estate, aset terkait real estate atau utang terkait real estate, dan sekuritas yang didukung oleh real estate, bunga dalam real estate, aset terkait real estat atau utang terkait real estate; manajemen keuangan dari program imbalan kerja mengenai asuransi dan keuangan; manajemen keuangan klaim asuransi; manajemen real estate, termasuk di bidang pusat perbelanjaan; memberikan informasi reasuransi; memberikan informasi terkait dengan pertanggungan asuransi; memberikan informasi yang berkaitan dengan penjaminan asuransi jiwa; memberikan saran di bidang asuransi properti dan kecelakaan; mengelola reksa dana, dana investasi lahan yasan (real estate investment trusts / REITS), dan dana lainnya yang meliputi real estate, aset terkait real estate, utang terkait real estate atau sekuritas yang didukung oleh atau real estate, bunga dalam real estate, aset terkait real estate, atau terkait real estate utang; menyediakan informasi daring perihal jasa keuangan, perbankan, asuransi dan invetasi.; menyediakan informasi online tentang asuransi dari basis data komputer atau Internet; menyediakan informasi online tentang reasuransi dari database komputer atau Internet; menyewakan kantor, toko, properti untuk restoran, flat (flats) dan apartemen; pemrosesan klaim asuransi; pengelolaan dana luar negeri; pengelolaan dana pensiun; pengelolaan gedung; pengelolaan keuangan dana pensiun; pengelolaan tanah dan bangunan pemukiman; pengelolaan tanah dan rumah apartemen; pengoperasian real estate, yaitu pendirian bangunan komersial, termasuk pusat perbelanjaan; penjaminan asuransi mobil; penjaminan asuransi properti; penyewaan kantor, real estate dan apartemen; penyewaan ruang toko serba ada; penyewaan toko yang bebas bea [real estate]===

210	Nomor Permohonan	:	JID2021044282	540 Etiket
220	Tanggal Penerimaan	:	01/07/2021 08:10:45	
320	Prioritas	:		
730	Nama Pemohon	:	PT. KURIPAN RAYA	
	Alamat Pemohon	:	Jl. Raya Parung Km. 47,5, Desa Tegal Kec. Kemang, Kabupaten Bogor 16310., Kabupaten Bogor, Jawa Barat, 16310	

740 Nama Kuasa :
Alamat Kuasa :



Tipe Merek : Merek Kata dan Lukisan
Nama Merek : TELAGA KAHURIPAN
566 Arti Bahasa : Tidak Ada Terjemahan
591 Uraian Warna : Hijau, kuning, merah, hitam, coklat dan putih.
511 Kelas Barang/Jasa : 37
510 Uraian Barang/Jasa : ===Jasa Kontraktor; Jasa advis, konsultasi dan bantuan teknis sehubungan dengan jasa penggalian, ekstraksi pertambangan, pengeboran dan peledakan batu-batuan besar, pengaspalan dan pekerjaan tukang batu; Jasa binatu; Jasa konsultasi perbaikan, pemeliharaan dan instalasi pemanas air, peralatan dan perlengkapan pendinginan dan penyaringan air; Jasa laundry sepatu, jasa cuci sepatu, reparasi dan restorasi sepatu; Jasa merakit rangkaian suku cadang Kendaraan; Jasa pengelolaan penggalian pertambangan batu, pasir, tanah, tanah liat, batu hias, batu bangunan, batu kapur atau batu gamping, kerikil; Jasa- jasa dibidang bengkel kendaraan; Jasa-jasa di bidang bengkel kendaraan; Kegiatan khusus pemasangan berbagai pondasi dan tiang pancang untuk gedung, jalan/jembatan, bangunan pengairan, dermaga dan sejenisnya sebagai bagian dari pekerjaan yang tercakup dalam konstruksi gedung dan konstruksi bangunan sipil dan biasanya dikerjakan atas dasar subkontrak.; Layanan konsultasi yang berkaitan dengan pekerjaan perbaikan beton dan pekerjaan anti-korosi (anti-karat); Layanan konsultasi yang berkaitan dengan perbaikan dan penguatan bangunan dan struktur lainnya; Layanan perbaikan dan pemasangan terkait mobil, sepeda motor, kendaraan komersial dan/atau kendaraan tugas berat serta aksesoris dan suku cadang yang terkait; Layanan profesional dan konsultasi yang berkaitan dengan pemasangan, pemeliharaan dan perbaikan mesin pemurnian air reverse osmosis; Pembersihan bangunan (bagian dalam) dan pembersihan gedung (bagian luar) Informasi konstruksi; Pembersihan permukaan eksterior bangunan; bengkel kendaraan (perbaikan dan pemeliharaan); instalasi, pemeliharaan dan perbaikan peralatan dan peralatan untuk digunakan dalam penambangan, penambangan terbuka dan penggalian; jasa bengkel kendaraan bermotor; jasa konstruksi, yaitu, pembersihan lokasi; jasa konstruksi, yaitu, penggalian; jasa konsultasi yang berkaitan dengan konstruksi bangunan dan struktur lainnya; jasa kontraktor bangunan umum; jasa kontraktor pertambangan; jasa kontraktor properti; jasa kontraktor rumah; jasa pembangunan taman; jasa pembersihan industri dan komersial; jasa pembersihan jendela interior dan eksterior; jasa pengecatan interior rumah dekoratif; jasa teknik konstruksi [konsultasi konstruksi]; jasa teknik struktur (pembangunan); jasa-jasa dukungan teknis, yaitu, advis teknis yang terkait dengan pemasangan sistem dan suku cadang keamanan rumah dan otomasi.; jasa-jasa konsultasi di bidang instalasi, pemeliharaan dan perbaikan perangkat yang terhubung ke jaringan, peralatan, kendaraan, sistem otomasi rumah, dan sistem keamanan rumah di internet yang terhubung dengan jaringan; konstruksi dan pemeliharaan saluran pipa; konstruksi jalan; konstruksi kebiasaan jalan raya; konsultasi konstruksi; lantai polishing; layanan informasi dan konsultasi yang berkaitan dengan perbaikan kendaraan; layanan konsultasi dan informasi yang berkaitan dengan konstruksi; layanan konsultasi di bidang konstruksi, perbaikan, restorasi, pemeliharaan dan pemasangan; layanan konsultasi yang berkaitan dengan konstruksi bangunan; layanan konsultasi yang berkaitan dengan pemasangan peralatan audiovisual; layanan konsultasi yang berkaitan dengan pemasangan peralatan keamanan dan keselamatan; layanan konsultasi yang berkaitan dengan pemasangan peralatan otomasi gedung; layanan konsultasi yang berkaitan dengan pemasangan, pemeliharaan dan perbaikan mesin pemurnian air reverse osmosis; layanan konsultasi yang berkaitan dengan pemasangan, pemeliharaan dan perbaikan peralatan mekanik dan listrik; layanan konsultasi yang berkaitan dengan pembangunan dan perbaikan bandara dan fasilitas bandara; layanan konsultasi yang berkaitan dengan pembongkaran bangunan; layanan konsultasi yang berkaitan dengan pemeliharaan bangunan; layanan konsultasi yang berkaitan dengan pemeliharaan dan perbaikan peralatan mekanik dan listrik; layanan konsultasi yang berkaitan dengan renovasi bangunan dan struktur lainnya; layanan konsultasi yang berkaitan dengan renovasi properti; layanan pembersihan saluran air; layanan penggalian; layanan persiapan lahan konstruksi; manajemen proyek pembangunan gedung di tempat [pengawasan konstruksi]; memberikan informasi yang berkaitan dengan perbaikan atau pemeliharaan sistem parkir mekanis; mencuci pakaian; menyediakan informasi termasuk online mengenai pembangunan gedung dan jasa perbaikan dan pemasangan; pemasangan alat pemanas; pemasangan alat penerangan; pemasangan insulasi pipa; pemasangan mesin untuk menghasilkan listrik; pemasangan peralatan binatu dan dapur; pemasangan pipa ledeng; pemasangan produk desain interior; pemasangan sistem drainase air hujan; pemasangan sistem pemanas, ventilasi, dan pendingin udara [HVAC]; pemasangan sistem saluran air; pemasangan, pemeliharaan dan perbaikan sistem saluran air limbah; pembangunan dan perbaikan gudang; pembangunan gedung dari subdivisi dan pengembangan tanah dan bangunan pemukiman; pembangunan gedung kantor; pembangunan jalan; pembangunan sistem saluran air limbah; pembersihan bangunan [interior]; pembersihan gedung kantor dan tempat komersial; pembersihan jalan; pembersihan kendaraan; pembersihan properti perumahan dan komersial; pemeliharaan kendaraan; pemeliharaan, perbaikan dan pembersihan peralatan dan mesin untuk pembuatan semi-konduktor; pemolesan kendaraan; pencucian; pengaspalan jalan; pengembangan lahan (pembangunan); pengembangan perumahan (jasa pembangunan gedung); pengembangan properti (jasa gedung dan pembangunan); pengembangan properti (jasa pembangunan gedung); pengembangan tanah dan bangunan pemukiman (jasa pembangunan); pengerukan bawah air; pengupasan jalan; penyediaan informasi, saran dan konsultasi terkait pembersihan; penyegelan dan pengupasan jalan; penyewaan alat-alat berat dan suku cadang; penyewaan mesin penyapu jalan; perbaikan dan pemeliharaan mesin pembuatan jalan; perbaikan kendaraan; perbaikan truk; pipa saluran air; vulkanisasi ban [perbaikan]; vulkanisir ban mobil [perbaikan]===

---

210 Nomor Permohonan : JID2021044283
220 Tanggal Penerimaan : 01/07/2021 08:15:17
320 Prioritas :
730 Nama Pemohon : CV. NASI KUNING MBOK RUM
Alamat Pemohon : Komplek Taman Palem Lestari Ruko Pelangi Blok F No.19 Kelurahan Cengkareng Barat, Kecamatan Cengkareng, Kota Jakarta Barat, Provinsi DKI Jakarta., Kota Administrasi Jakarta Barat, DKI Jakarta, 11730

540 Etiket

740 Nama Kuasa : Muhammad Kenang Maulana S.Pd

Alamat Kuasa : PATENDO, Satrio Tower Level 16, Jl. Prof DR. Satrio Kav. C4, Kel. Kuningan Timur, Kec. Setiabudi, Jakarta Selatan

Tipe Merek : Merek Kata dan Lukisan

Nama Merek : NASI KUNING MBOK RUM

566 Arti Bahasa : NASI KUNING MBOK RUM: MERUPAKAN NAMA PERUSAHAAN

591 Uraian Warna : PUTIH, HITAM

511 Kelas Barang/Jasa : 35

510 Uraian Barang/Jasa : ===Jasa toko; toko online===

---

210 Nomor Permohonan : DID2021044284

220 Tanggal Penerimaan : 01/07/2021 08:17:50

320 Prioritas :

730 Nama Pemohon : MIA RAHMAWATI

Alamat Pemohon : Kp. Cibahayu, RT. 003, RW.004, Kel/Desa Kaarangsembung, Kec.Jamanis, Kabupaten Tasikmalaya, Jawa Barat, 46175

740 Nama Kuasa :

Alamat Kuasa :

540 Etiket

Tipe Merek : Merek Kata

Nama Merek : RABEAUTE

566 Arti Bahasa : Tidak Ada Terjemahan

591 Uraian Warna : Hitam

511 Kelas Barang/Jasa : 3

510 Uraian Barang/Jasa : ===Air penyegar wajah (untuk keperluan kosmetik); Bahan kimia sebagai komponen dari krim , losion atau kosmetik; Bahan nabati / tumbuhan sebagai komponen dari krim , losion , atau kosmetik.; Barang kosmetik untuk mandi; Barang-barang kosmetik yaitu minyak rambut, minyak wangi, bedak wangil, bedak muka, bedak bayi, krim muka, krim kulit, cat alis, cat alis, cat kkuku, cat bibir, obat kriting rambut cat rambut,bedak dasar, shampoo,wangi-wangian, minyak-minyak sari kosmetik, bahan pemelihara gigi, tepal gigi, sabun wangi, sabun cuci, sabun krim detergent dan detergent bubuk .; Bedak muka putih untuk keperluan kosmetik; Bedak wajah untuk keperluan kosmetik; Busa (kosmetik) [Mousse]; Cairan untuk rambut (kosmetik); Ekstrak herbal topikal untuk digunakan sebagai kosmetik; Esensi untuk keperluan kosmetik; Gel jerawat (kosmetik); Gel kulit untuk penggunaan kosmetik; Gel pelangsing (kosmetik); Gel pelangsing (kosmetik); Gel untuk dipakai setelah bercukur untuk keperluan kosmetik; Gel untuk keperluan kosmetik; Highlighter badan kosmetik; Highlighter bubuk (kosmetik); Highlighter cair (kosmetik); Highlighter krim (kosmetik); Highlighter kulit (kosmetik); Highlighter wajah kosmetik; Kain, tisu atau penyeka yang diresapi sediaan kosmetik; Kapas wajah untuk kosmetik; Kondisioner cair (kosmetik); Kosmetik berwarna untuk anak-anak; Kosmetik dasar rias, termasuk pembersih kulit, toner kulit, losion kulit, krim kulit, serum wajah non-obat, tisu wajah dan pelembab wajah.; Kosmetik fungsional; Kosmetik highlighter; Kosmetik menggunakan bahan alami; Kosmetik perpaduan dari powder dan liquid foundation (cushion); Kosmetik untuk bulu mata; Kosmetik untuk manusia; Kosmetik untuk perawatan kulit dan rambut; Kosmetik untuk perawatan rambut; Kosmetik untuk spa; Kosmetik yaitu bedak padat, bedak bubuk, lipstik, pensil alis dan eyeliner; Kosmetik, yaitu sediaan untuk menghilangkan atau mengurangi garis-garis kulit halus di sekitar kening dan mata (glabellar), keriput di wajah, ketidaksimetrisan dan kekurangan dan masalah kulit manusia; Kotak perlengkapan kosmetik terisi; Krim Badan area sensitif (kosmetik); Krim flek (kosmetik); Krim kulit daerah sensitif (kosmetik); Krim kulit kering (kosmetik); Krim kulit sensitif (kosmetik); Krim lulur badan [Cream-body scrub] kosmetik; Krim pembersih (kosmetik); Krim pemutih kulit untuk keperluan kosmetik; Krim untuk keperluan kosmetik; Krim wajah (kosmetik); Krim wajah untuk digunakan sebagai kosmetik; Losion pelembab (kosmetik); Losion pemutih kulit untuk keperluan kosmetik; Losion pengelupasan untuk keperluan kosmetik; Losion untuk dipakai setelah bercukur untuk keperluan kosmetik; Lotion daerah sensitif (kosmetik); Lotion flek (kosmetik); Lotion kulit kering (kosmetik); Maker wajah (Kosmetik); Masker (kosmetik); Masker pemutih kulit untuk keperluan kosmetik; Masker untuk kulit sebagai penggunaan kosmetik; Masker untuk tubuh sebagai penggunaan kosmetik; Masker wajah (kosmetik); Minyak sari buah merah untuk kosmetik; Minyak untuk mandi berendam untuk keperluan kosmetik; Minyak yang mudah menguap (Kosmetik); Minyak, krim, losion, gel, dan semprotan kosmetik; Paket masker untuk keperluan kosmetik; Pelembab (kosmetik); Pelembab Leher (kosmetik); Pelembab [Moisturizer] kosmetik; Pelembab anti penuaan yang digunakan sebagai kosmetik; Pelembab mata untuk penggunaan kosmetik; Pembersih wajah (kosmetik); Pensil highlighter (kosmetik); Penyeka sekali pakai yang diresapi dengan sediaan membersihkan dan kosmetik, penyeka kosmetik yang sudah dilembabkan; Pewangi badan (kosmetik); Produk kosmetik; Produk kosmetik dan perawatan kulit; Produk kosmetik untuk perawatan kulit; Produk perawatan kulit yang mengandung ektrak batu permata (kosmetik); Ramuan kosmetik untuk mandi; Sabun Kecantikan (kosmetik); Sabun dengan bahan dasar Herbal Oil (kosmetik); Sabun kosmetik; Sabun pengelupasan untuk keperluan kosmetik; Scrub untuk keperluan kosmetik; Scrub wajah [facial scrub] kosmetik; Sediaan Pembersih Kulit (kosmetik); Sediaan kosmetik perawatan bibir; Sediaan kosmetik seperti semprotan tangan, gel tangan, larutan tangan, pelembab, lotion, toner & astringen, larutan alkohol, sabun mandi dalam bentuk cair, bentuk batangan & bubuk, krim, sediaan deodoran dan anti-keringat.; Sediaan kosmetik tata rias dan penghapus riasan; Sediaan kosmetik untuk bibir; Sediaan kosmetik untuk kebersihan dan perawatan kecantikan; Sediaan kosmetik untuk kuku; Sediaan kosmetik untuk kulit wajah; Sediaan kosmetik untuk mandi dan mandi pancuran (shower); Sediaan kosmetik untuk mata; Sediaan kosmetik untuk perawatan pribadi, yaitu kultur mikroorganisme tidak hidup; Sediaan kosmetik yang digunakan untuk pengelupasan sel-sel kulit mati di wajah; Sediaan kosmetik, yakni lotion untuk mengencangkan kulit; Sediaan minyak panas (kosmetik); Sediaan pembersih badan dan kosmetik; Sediaan perawatan kulit dan kosmetik; Sediaan perawatan matahari untuk keperluan

kosmetik; Sediaan tabir surya kosmetik; Sediaan untuk menghilangkan bulu (kosmetik); Sediaan-sediaan kosmetik untuk perawatan kulit; Semprotan pelembab wajah (kosmetik); Serum Mata (kosmetik); Serum anti-penuaan untuk keperluan kosmetik; Serum kecantikan (kosmetik); Serum leher (kosmetik); Serum pencerah (kosmetik); Serum untuk keperluan kosmetik; Sipat (Kosmetik); Spirit Gum untuk penggunaan kosmetik; Spray wajah (kosmetik); Susu pelembab pemutih kulit untuk keperluan kosmetik; Tanah liat (kosmetik); Toner (cairan penyegar wajah) kosmetik; Toner cair (Kosmetik); Toner wajah (kosmetik); apitoxin [racun lebah madu] untuk keperluan kosmetik; astringen untuk keperluan kosmetik; bantalan kapas untuk keperluan kosmetik; bantalan pembersih diresapi dengan kosmetik; basma [pewarna kosmetik]; basma untuk keperluan kosmetik; batang kapas untuk keperluan kosmetik; bedak talek untuk keperluan kosmetik; bedak tubuh untuk keperluan kosmetik; bedak wajah kosmetik; body butter untuk keperluan kosmetik; body lotion untuk keperluan kosmetik; body scrub untuk keperluan kosmetik; bola kapas untuk keperluan kosmetik; bubuk bedak wangi untuk keperluan kosmetik; bubuk gigi untuk keperluan kosmetik; bubuk glitter kosmetik; bubuk kosmetik, krim dan lotion untuk wajah, tangan dan tubuh; bubuk mandi untuk keperluan kosmetik; bubuk masker tubuh untuk keperluan kosmetik; bubuk padat untuk compacts [kosmetik]; bubuk wangi untuk keperluan kosmetik; bubuk-bubuk untuk tubuh, wajah, kosmetik dan mandi; busa kosmetik yang mengandung tabir surya; cat badan lateks cair untuk keperluan kosmetik; cat kuku (kosmetik); cat tubuh untuk keperluan kosmetik; cocoa butter untuk keperluan kosmetik; colognes, parfum dan kosmetik; concealer [kosmetik]; cosmeceuticals untuk keperluan kosmetik; cotton buds untuk keperluan kosmetik; dasar bedak (kosmetik); ekstrak herbal untuk keperluan kosmetik; emolien kulit untuk keperluan kosmetik; emolien rambut untuk keperluan kosmetik; emulsi tubuh untuk keperluan kosmetik; emulsi wajah untuk keperluan kosmetik; emulsi wajah untuk penggunaan kosmetik; esensi halus/esens yang mudah menguap untuk keperluan kosmetik, yaitu esensi badian; garam mandi kosmetik; garam mandi untuk keperluan kosmetik; gel after-sun [kosmetik]; gel after-sun untuk keperluan kosmetik; gel dan minyak kecantikan [kosmetik]; gel kosmetik; gel lidah buaya untuk keperluan kosmetik; gel mata untuk keperluan kosmetik; gel pelembab [kosmetik]; gel pelembab kulit [kosmetik]; gel penyamakan [kosmetik]; gel tahan lama untuk keperluan kosmetik; gel tubuh dan wajah [kosmetik]; gel untuk penggunaan kosmetik; gel untuk tubuh (kosmetik); gel wajah [kosmetik]; glitter dekoratif untuk keperluan kosmetik; glitter untuk keperluan kosmetik; grease untuk keperluan kosmetik; handuk, kain dan kertas sekali pakai dan barang kapas diresapi dengan atau untuk digunakan dengan sediaan kosmetik; hidrogen peroksida untuk keperluan kosmetik; highlighter (kosmetik); kapas dalam bentuk bola-bola, kuncup, kain, gulungan, penyeka untuk kebutuhan kosmetik; kapas dan tongkat kapas untuk keperluan kosmetik; kapas untuk keperluan kosmetik; kapur untuk penggunaan kosmetik; kaus kaki diresapi dengan krim pelembab kosmetik; kaus kaki yang sudah dilembabkan dengan sediaan kosmetik untuk keperluan kosmetik; kertas untuk penggunaan kosmetik; kit kosmetik; kompres mata untuk keperluan kosmetik; kosmetik; kosmetik alis; kosmetik bermain anak-anak, menandai kulit; kosmetik dalam bentuk bubuk; kosmetik dalam bentuk krim; kosmetik dalam bentuk lotion; kosmetik dalam bentuk susu, lotion dan emulsi; kosmetik dan alat rias/pembersih badan (tidak mengandung obat) untuk kuku, rambut dan kulit; kosmetik dan make-up; kosmetik dan perlengkapan mandi; kosmetik dan sediaan kosmetik; kosmetik dan sediaan pembersih badan yang tidak mengandung obat; kosmetik dan sediaan perawatan pribadi; kosmetik dekoratif; kosmetik dekoratif [make-up]; kosmetik fungsional adalah krim anti-kerut; kosmetik fungsional menjadi sediaan penyamakan matahari; kosmetik fungsional menjadi sediaan penyaringan sinar matahari; kosmetik fungsional menjadi sediaan perawatan kulit anti-penuaan; kosmetik non-medis; kosmetik penyegar kulit; kosmetik perawatan kulit; kosmetik perawatan tubuh dan kecantikan; kosmetik tabir surya; kosmetik tanpa obat; kosmetik tanpa obat dan sediaan perlengkapan mandi; kosmetik tidak mengandung obat, perlengkapan mandi dan wewangian yang tidak mengandung obat untuk merawat dan mempercantik bulu mata, alis, mata, bibir dan kuku; kosmetik untuk anak-anak; kosmetik untuk bibir; kosmetik untuk digunakan pada kulit; kosmetik untuk hewan; kosmetik untuk kuku; kosmetik untuk kulit kepala; kosmetik untuk leher; kosmetik untuk menutupi bekas luka operasi; kosmetik untuk pemakaian di rambut; kosmetik untuk pembersih tubuh; kosmetik untuk penggunaan pribadi; kosmetik untuk wajah dan tubuh dalam bubuk tertentu; kosmetik yaitu krim, susu, lotion, gel dan bubuk untuk wajah, tubuh dan tangan; kosmetik yang digunakan sebagai sediaan perawatan kulit; kosmetik yang digunakan untuk kulit; kosmetik yang dijual sebagai komponen integral dari persiapan perawatan kulit tanpa obat; kosmetik yang mengandung ekstrak batu permata; kosmetik yang mengandung probiotik; kosmetik yang mengandung vitamin; kosmetik, yaitu alas bedak, concealer, pengkilap bibir, maskara, pembersih make-up; kosmetik, yaitu, alas bedak, bedak, concealer, Celak mata (Eye shadow), pensil mata, eyeliner cair, maskara, pensil bibir, lipstik, Pengkilat bibir (lip gloss), balsem bibir, cat kuku; kosmetik, yaitu, susu, losion, gel dan bubuk untuk wajah, gel dan bubuk untuk tubuh dan tangan; krim after-sun untuk keperluan kosmetik; krim anti-bintik untuk keperluan kosmetik; krim anti-iritasi [untuk keperluan kosmetik]; krim anti-kerut untuk keperluan kosmetik; krim anti-penuaan untuk keperluan kosmetik; krim bibir untuk keperluan kosmetik; krim dan gel kosmetik untuk wajah, tangan dan tubuh; krim dan lotion kosmetik; krim dan lotion kosmetik untuk perawatan wajah dan tubuh; krim dingin untuk keperluan kosmetik; krim exfoliant untuk keperluan kosmetik; krim kosmetik; krim kosmetik bernutrisi; krim kosmetik untuk kulit; krim kosmetik untuk mengencangkan kulit; krim kosmetik untuk mengencangkan kulit di sekitar mata; krim kosmetik untuk perawatan kulit; krim kosmetik, lotion dan sediaan lain untuk berjemur; krim kosmetik, susu, lotion, gel dan bubuk untuk wajah, tangan, dan tubuh; krim kuku untuk keperluan kosmetik; krim kulit untuk keperluan kosmetik; krim kulit yang adil untuk keperluan kosmetik; krim masker tubuh untuk keperluan kosmetik; krim mata untuk keperluan kosmetik; krim matahari untuk keperluan kosmetik; krim pagi untuk keperluan kosmetik; krim pelembab kulit [kosmetik]; krim pembersih [kosmetik]; krim pengencang [kosmetik]; krim pengkondisi kulit untuk keperluan kosmetik; krim pengurang bintik penuaan untuk keperluan kosmetik; krim perawatan rambut untuk keperluan kosmetik; krim retinol untuk keperluan kosmetik; krim tabir surya untuk keperluan kosmetik; krim tangan kosmetik; krim tangan untuk keperluan kosmetik; krim tanning diri [kosmetik]; krim tubuh kosmetik; krim tubuh untuk keperluan kosmetik; krim untuk keperluan kosmetik; krim untuk pemeliharaan kulit (kosmetik); krim untuk pengurangan selulit untuk keperluan kosmetik; krim wajah [kosmetik]; krim wajah dan tubuh untuk keperluan kosmetik; krim wajah untuk keperluan kosmetik; krim wajah untuk penggunaan kosmetik; krim wangi untuk keperluan kosmetik; krim, minyak, lotion, semprotan, pensil dan balsem untuk keperluan kosmetik; kristal mandi untuk keperluan kosmetik; linen untuk penggunaan kosmetik; losion kosmetik; losion susu matahari kosmetik; losion susu untuk keperluan kosmetik; lotion berjemur kosmetik; lotion kosmetik untuk mengurangi munculnya bintik-bintik dan bintik-bintik penuaan; lotion kulit dan tubuh, krim dan minyak untuk penggunaan kosmetik; lotion kulit kosmetik; lotion kulit pelembab [kosmetik]; lotion mandi untuk keperluan kosmetik; lotion masker tubuh untuk keperluan kosmetik; lotion mata untuk keperluan kosmetik; lotion pelembab [kosmetik]; lotion pengencang untuk wajah, tubuh dan tangan untuk keperluan kosmetik; lotion perawatan kulit kosmetik; lotion perawatan matahari untuk keperluan kosmetik; lotion perawatan rambut untuk keperluan kosmetik; lotion rambut kosmetik; lotion setelah matahari untuk keperluan kosmetik; lotion tabir surya untuk keperluan kosmetik; lotion tahan usia untuk keperluan kosmetik; lotion tangan untuk keperluan kosmetik; lotion tubuh pelembab [kosmetik]; lotion untuk keperluan kosmetik; lotion untuk pengurangan selulit untuk keperluan kosmetik; lotion untuk perawatan wajah dan tubuh untuk keperluan kosmetik; lotion wajah dan tubuh untuk keperluan kosmetik; lotion wajah kosmetik; lulur kosmetik; make-up [kosmetik]; manik-manik mandi untuk keperluan kosmetik;

masker kosmetik; masker kulit [kosmetik]; masker kulit untuk keperluan kosmetik; masker mata untuk keperluan kosmetik; masker tubuh untuk keperluan kosmetik; masker wajah [kosmetik]; masker wajah kosmetik; masker wajah untuk penggunaan kosmetik; minyak after-sun untuk keperluan kosmetik; minyak berjemur [kosmetik]; minyak berjemur untuk tujuan kosmetik; minyak biji rosa canina untuk penggunaan kosmetik; minyak esensial untuk keperluan kosmetik; minyak kosmetik; minyak kosmetik untuk kulit; minyak lavender untuk penggunaan kosmetik; minyak lidah buaya untuk penggunaan kosmetik; minyak mandi untuk keperluan kosmetik; minyak mawar untuk keperluan kosmetik; minyak parfum untuk pembuatan preparat kosmetik; minyak pelembab untuk penggunaan kosmetik; minyak pelindung matahari [kosmetik]; minyak pembersih untuk penggunaan kosmetik; minyak penyamakan [kosmetik]; minyak rosehip untuk penggunaan kosmetik; minyak setelah matahari [kosmetik]; minyak tubuh untuk keperluan kosmetik; minyak untuk keperluan kosmetik; minyak, losion dan susu semua untuk keperluan kosmetik dan alat rias/pembersih badan untuk kuku, rambut dan kulit; minyak-minyak sari kosmetika; mousses [kosmetik]; mutiara mandi untuk keperluan kosmetik; oil baths untuk perawatan rambut untuk keperluan kosmetik; overlay memahat kuku [kosmetik]; pacar [pewarna kosmetik]; pacar untuk keperluan kosmetik; paket kosmetik kecantikan (beauty pack) yang dijual satu unit; paket kosmetik wajah; paket masker pengencangan pori digunakan sebagai kosmetik; paket masker untuk keperluan kosmetik; pasta kosmetik untuk aplikasi ke wajah untuk menangkal silau; pasta wangi untuk keperluan kosmetik; patch jerawat kosmetik; pelembab kulit digunakan sebagai kosmetik; pelembab wajah kosmetik; pelindung matahari (kosmetik); pelindung matahari untuk bibir [kosmetik]; pembersih tata rias wajah , pembersih kosmetik; pembersih tata rias wajah, pembersih kosmetik; pembersih untuk kuas kosmetik; pembilasan rambut untuk keperluan kosmetik; pemelihara rambut untuk keperluan kosmetik; pensil kosmetik; pensil mata kosmetik; penutup mata gel untuk keperluan kosmetik; penyamakan kosmetik dan susu setelah matahari, gel dan minyak; penyeka kapas untuk keperluan kosmetik; penyeka, kapas dan tisu yang diresapi dengan sediaan kosmetik dan losion wewangian yang tidak mengandung obat; penyeka, tisu dan handuk kosmetik yang telah diresapi pelembab; perekat kelopak mata ganda (kosmetik); perekat untuk keperluan kosmetik; perhiasan kulit menjadi transfer dekoratif untuk keperluan kosmetik; perhiasan kulit self-adhesive untuk keperluan kosmetik; perhiasan kulit untuk keperluan kosmetik; pernis kuku untuk keperluan kosmetik; persiapan kulit wajah untuk penggunaan kosmetik; petroleum jelly untuk keperluan kosmetik; pewarna bibir dalam bentuk cairan atau gel [kosmetik]; pewarna kosmetik; pijat lilin untuk keperluan kosmetik; pomade rambut untuk keperluan kosmetik; pomades untuk keperluan kosmetik; preparat kosmetik yang mengandung kolagen; preparat pelembab [kosmetik]; preparat pemutihan [decolorants] untuk keperluan kosmetik; primer kuku [kosmetik]; produk dan sediaan kosmetik perawatan kecantikan; produk kosmetik dalam bentuk aerosol untuk perawatan kulit; produk pelindung matahari (kosmetik); produk pemutih (kosmetik); produk perawatan bibir (kosmetik); produk perawatan wajah [kosmetik]; racun lebah untuk keperluan kosmetik; rum rum untuk keperluan kosmetik; sabun kosmetik; sabun-sabun, sabun mandi, wangi-wangian, minyak esensial, kosmetik, shampoo, shampoo kering; salep kosmetik; salep kulit pelembab [kosmetik]; sarung tangan pra-dibasahi dengan sediaan kosmetik untuk keperluan kosmetik; scrub pengelupasan kulit untuk keperluan kosmetik; sediaan berjemur [kosmetik]; sediaan dan produk perawatan kulit [kosmetik dan tidak mengandung obat-obatan]; sediaan kolagen untuk keperluan kosmetik; sediaan kosmetik; sediaan kosmetik anti-penuaan; sediaan kosmetik dan kecantikan; sediaan kosmetik meminimalkan kerut untuk penggunaan wajah topikal; sediaan kosmetik perawatan rambut; sediaan kosmetik tanpa busa; sediaan kosmetik tanpa obat; sediaan kosmetik tidak mengandung obat untuk penggelapan kulit dan penggelapan kulit yang dilakukan sendiri; sediaan kosmetik tidak mengandung obat untuk tujuan pelangsingan; sediaan kosmetik untuk berjemur; sediaan kosmetik untuk berjemur dan sediaan untuk melindungi kulit dari efek sinar matahari; sediaan kosmetik untuk bulu mata; sediaan kosmetik untuk kulit; sediaan kosmetik untuk kulit kering selama kehamilan; sediaan kosmetik untuk mandi; sediaan kosmetik untuk mandi dan mandi; sediaan kosmetik untuk melindungi dari sengatan matahari; sediaan kosmetik untuk melindungi kulit dari sinar matahari; sediaan kosmetik untuk modifikasi kulit dan tubuh plastik simulasi dan kosmetik untuk layanan make up artis; sediaan kosmetik untuk pembaruan kulit; sediaan kosmetik untuk pemeliharaan kulit dan perawatan kulit; sediaan kosmetik untuk pengeringan cat kuku; sediaan kosmetik untuk perawatan kulit; sediaan kosmetik untuk perawatan mulut dan gigi; sediaan kosmetik untuk perawatan tubuh; sediaan kosmetik untuk rambut dan kulit kepala; sediaan kosmetik untuk tata rias artis khususnya sediaan untuk kulit, rambut dan untuk pewarnaan gigi; sediaan kosmetik untuk tujuan pelangsingan; sediaan kosmetik untuk wajah dan tubuh; sediaan kosmetik wajah; sediaan kosmetik yang digunakan untuk mengangkat sel-sel kulit mati dari permukaan kulit; sediaan kosmetik yang digunakan untuk pengelupasan sel-sel kulit mati di wajah; sediaan kosmetik yang digunakan untuk pengelupasan sel-sel kulit mati diwajah; sediaan kosmetik, yakni krim untuk mengencangkan kulit; sediaan kosmetika untuk perawatan jerawat; sediaan kulit wajah untuk keperluan kosmetik; sediaan lidah buaya untuk keperluan kosmetik; sediaan mandi busa untuk keperluan kosmetik; sediaan menghilangkan kutikula untuk keperluan kosmetik; sediaan pelindung matahari kosmetik; sediaan pemutih kulit [kosmetik]; sediaan pengencangan payudara kosmetik; sediaan penyamakan sendiri [kosmetik]; sediaan perawatan kuku kosmetik; sediaan perawatan kulit wajah (kosmetik); sediaan perawatan kulit yaitu pembersih, toner, pelembab, krim wajah, krim tangan, krim tubuh, krim mata, gel mata, balsem, exfoliator, bubuk pemoles, masker wajah, lotion, sabun mandi, serum untuk penggunaan kosmetik; sediaan perawatan matahari [kosmetik]; sediaan perawatan rambut tanpa obat untuk keperluan kosmetik; sediaan perawatan wajah kosmetik; sediaan perawatan, perawatan dan kecantikan kulit, kulit kepala dan rambut untuk penggunaan kosmetik; sediaan pertumbuhan kembali rambut kosmetik menghambat; sediaan pewarnaan untuk keperluan kosmetik; sediaan rias rambut kosmetik; sediaan sun block untuk keperluan kosmetik; sediaan tubuh dan perawatan kecantikan untuk keperluan kosmetik; sediaan untuk simulasi warna darah pada bagian tubuh, untuk menutupi noda kulit dan kosmetik untuk menindaklanjuti pengobatan pasca operasi bekas luka pada kulit; sediaan-sediaan kosmetik rias rambut; sediaan-sediaan kosmetik untuk tata rias artis khususnya sediaan-sediaan untuk kulit, rambut dan untuk pewarnaan gigi; sediaan-sediaan mencuci tangan diresapi untuk keperluan kosmetik; sediaan-sediaan untuk memutihkan dan mencuci sediaan-sediaan untuk membersihkan, mengkilatkan, membuang lemak sabun, wangi-wangian, minyak sari, kosmetik, minyak rambut bahan-bahan pemeliharaan gigi; self-tanning lotion [kosmetik]; semprotan kulit topikal untuk keperluan kosmetik; semprotan tubuh untuk keperluan kosmetik; serat untuk keperluan kosmetik; serum kulit (kosmetik); serum pemutih (kosmetik); serum tidak eksklusif hyaluronat bisa mengandung vitamin dan pencerah (kosmetik); sun block lotion untuk keperluan kosmetik; susu almond untuk keperluan kosmetik; susu penyamakan [kosmetik]; susu setelah matahari [kosmetik]; susu setelah matahari untuk keperluan kosmetik; susu wajah dan lotion untuk keperluan kosmetik; susu wajah dan tubuh untuk keperluan kosmetik; tabir surya untuk keperluan kosmetik; tambalan kosmetik yang mengandung tabir surya dan tabir surya untuk digunakan pada kulit; tas organizer untuk keperluan kosmetik terisi; tata rias dan pembersih tata rias panggung, film dan televisi (kosmetik teater) terutama untuk TV definisi tinggi; tata rias dan pembersih tata rias untuk panggung , film, dan televisi (kosmetik teater)terutama untuk TV definisi tinggi; tato sementara untuk keperluan kosmetik; tato yang dapat dilepas untuk keperluan kosmetik; tisu basah untuk keperluan kosmetik; tisu bayi sekali pakai diresapi dengan sediaan kosmetik; tisu bayi untuk keperluan kosmetik; tisu diresapi dengan minyak esensial, untuk penggunaan kosmetik; tisu diresapi dengan sediaan kosmetik; tisu kosmetik pra-lembab; tisu

kosmetik yang sudah diresapi pelembab sebelumnya; tisu yang diresapi dengan kosmetik; tisu yang diresapi dengan losion kosmetik; tisu, kain atau penyeka yang dilembapi atau diresapi dengan sediaan membersihkan pribadi atau losion kosmetik; toner untuk penggunaan kosmetik; toner wajah kosmetik; tongkat pomades untuk keperluan kosmetik; tonik rambut untuk keperluan kosmetik; transfer dekoratif untuk keperluan kosmetik; wangi-wangian untuk penggunaan kosmetik; wewangian, minyak atsiri, kosmetik tanpa obat, lotion rambut tanpa obat; wewangian, minyak esensial, kosmetik, lotion rambut===

210	Nomor Permohonan	:	D222021044285	540 Etiket
220	Tanggal Penerimaan	:	01/07/2021 08:35:05	
320	Prioritas	:		
730	Nama Pemohon	:	PT. PUTRA MULTI CIPTA TEKNIKINDO	
	Alamat Pemohon	:	Jeblog No. 69 RT.002 Kel./Desa Tirtonirmolo, Kec. Kasihan, Kab. Bantul, D.I. Yogyakarta, Kabupaten Bantul, DI Yogyakarta, 55181	
740	Nama Kuasa	:		
	Alamat Kuasa	:		
	Tipe Merek	:	Merek Kata dan Lukisan	
	Nama Merek	:	IZZAN	
566	Arti Bahasa	:	Tidak Ada Terjemahan	
591	Uraian Warna	:	Hijau; Orange;	
511	Kelas Barang/Jasa	:	24	
510	Uraian Barang/Jasa	:	===Ija Krong Sungket (Kain Songket); Kain Batik; Kain Ikhram; Kain Jumputan dengan pewarnaan alam dari limbah nanas; Kain Sari; Kain Ulos; Kain ihrom; Kain jaring; Kain jok; Kain linen; Kain mori; Kain petiduran; Kain sarung; Kain sasirangan; Kain sorban; Kain sutra; Kain tekstil; Kain tekstil untuk digunakan dalam membuat pakaian dan perabot rumah tangga; Kain tekstil untuk interior rumah dan komersial; Kain tenun untuk digunakan sebagai bagian atas alas kaki; Kain tenunan selain dari tali hiasan untuk pinggiran keset tatami; Kain untuk kasur; Kain untuk kaus kaki; Oto (Kain Anak Bayi); Sandang (Kain); Seprei tempat tidur, khususnya kain petiduran (sprei sarung bantal, selimut); Tengkulok (Kain Tenun Sutera); Tile (Kain Kelambu); Topo (Kain Lap); [kain] moleskin; alas-alas pelapis dan penerapan tirai-tirai kain jendela, yaitu tirai-tirai tipis (sheers); bahan plastik [pengganti kain]; bahan tekstil untuk pakaian yang terdiri dari kapas, kain campuran, serat alami, serat sintetis dan/atau serat buatan; bendera kain; bungkus kado kain; coaster kain; cuci kain; dekorasi kue dari kain; dekorasi kue kain; fukusa [kain pembungkus upacara Jepang]; furoshiki [kain pembungkus serba guna Jepang]; gorden yang terbuat dari kain tekstil; hada [upacara adat atau persembahan kain yang terbuat dari sutra]; hiasan [kain]; jersey [kain]; kain; kain Pelikat; kain [barang potongan]; kain balistik untuk digunakan dalam produksi pakaian, sepatu, dan pelindung anti peluru dan tahan ledakan; kain bedong untuk bayi; kain bekas untuk sulaman; kain belacu dicetak; kain benang karet tertutup untuk penggunaan tekstil; kain benang kertas untuk penggunaan tekstil; kain benang rami; kain benang serat regenerasi; kain benang wol; kain benang yang ditutupi karet; kain bersendawa, bukan dari kertas; kain biliar; kain blacu; kain blokat; kain bordir; kain bukan tenunan; kain bukan tenunan dan kain kempa; kain bunting; kain campuran benang elastis; kain campuran kapas-wol; kain campuran katun rami; kain campuran katun sutra; kain campuran rami-sutra; kain campuran rami-wol; kain campuran serat anorganik; kain campuran serat kimia dasar; kain cetak; kain chenille; kain cvc; kain damas; kain dan barang tekstil untuk sprei; kain dapur; kain dasar campuran kapas; kain dasar campuran sutra; kain dasar campuran wol; kain dengan bulu-bulu halus dan pendek pada permukaan kain; kain dengan tidur siang terangkat; kain denim; kain digunakan dalam membuat bantalan inkontinensia; kain digunakan dalam membuat popok; kain digunakan dalam pembuatan jersey; kain digunakan dalam pembuatan penutup luar untuk kursi; kain digunakan dalam pembuatan tas; kain digunakan sebagai lapisan pada pakaian; kain dinding; kain drill; kain ecoprint; kain elastis untuk pakaian; kain esparto; kain fiberglass untuk penggunaan tekstil; kain flanel; kain flock; kain ganti popok untuk bayi; kain goni; kain gulungan; kain industri tenun yang lebar; kain kaca [handuk]; kain kafan; kain kaos untuk pakaian; kain karet; kain karung; kain kasa; kain kaskade; kain katun; kain keju; kain korduroi; kain krep; kain lakan; kain lap untuk mandi; kain lapisan untuk sepatu; kain layar; kain linen; kain linen untuk bordir; kain linen untuk sepatu; kain linen untuk tempat tidur; kain lingerie; kain lurik; kain menjadi barang potongan tekstil untuk digunakan dalam manufaktur; kain minyak; kain minyak untuk digunakan sebagai taplak meja; kain moleskin untuk penggunaan tekstil; kain muslin; kain nilon; kain pashmina; kain pelapis; kain pelapis tahan api; kain pelapis untuk alas kaki; kain penutup tempat tidur; kain perabotan; kain perbautan; kain perekat untuk aplikasi dengan panas; kain perekat yang diaktifkan panas; kain petiduran; kain piyama; kain poliester; kain precut untuk needlecraft; kain rajutan; kain rajutan dari benang katun; kain rajutan dari benang serat kimia; kain rajutan dari benang sutra; kain rajutan dari benang wol; kain rami; kain rami benar; kain rayon; kain renda; kain sarung; kain sarung batik; kain satin; kain selendang; kain serat anorganik, selain untuk isolasi; kain serat campuran; kain serat kaca; kain serat kimia; kain serat logam; kain serat organik, selain untuk isolasi; kain serat semi-sintetis; kain serat sintetis; kain serat yang diproduksi secara kimia, selain untuk isolasi; kain shibori; kain sintetis; kain songket; kain spandek; kain sutera; kain sutra pintal; kain sutra pintal tangan; kain sutra untuk pola pencetakan; kain sutra-wol campuran; kain tahan air digunakan dalam pembuatan celana panjang; kain tahan air digunakan dalam pembuatan jaket; kain tahan air digunakan dalam pembuatan sarung tangan; kain tahan air digunakan dalam pembuatan topi; kain tahan air dilekatkan; kain tahan air yang dapat melepaskan kelembaban (lebih adem); kain tahan balistik; kain tekstil bukan tenunan; kain tekstil karet; kain tekstil kempa dan non-anyaman; kain tekstil microfiber; kain tekstil microfiber penyerap kelembaban; kain tekstil tahan air; kain tekstil tenun atau bukan tenunan; kain tekstil untuk digunakan dalam pembuatan tempat tidur; kain tekstil untuk pembuatan pakaian; kain tenun; kain tenun setagen; kain tenun untuk bantal; kain tenun untuk dijadikan barang pakaian; kain tenun untuk kursi berlengan; kain tenun untuk perabotan; kain tenun untuk sofa; kain tenun yang sempit; kain tenunan digunakan dalam pembuatan pakaian untuk digunakan dalam ruangan bersih; kain terasa; kain tetron; kain tirai; kain tule; kain tumpukan; kain untuk alas kaki; kain untuk bendera; kain untuk bordir; kain untuk dekorasi interior; kain untuk digunakan dalam pembuatan payung; kain untuk kemeja; kain untuk menghilangkan make-up; kain untuk pakaian; kain untuk pembuatan kertas; kain untuk pembuatan penutup kolam renang; kain untuk pembuatan perabot; kain untuk pembuatan terpal; kain untuk penggunaan tekstil; kain untuk popok; kain untuk sepatu bot dan sepatu; kain untuk tepi tikar tatami; kain wol; kain yang digunakan untuk alat ortotik; kain yang dilapisi; kain yang dilapisi dengan karet atau plastik; kain yang dilapisi untuk digunakan dalam

pembuatan koper; kain yang dilekatkan, selain untuk keperluan alat tulis; kain yang diperkuat plastik; kain yang ditenun dari serat keramik, selain untuk isolasi; kain yang ditutupi motif disulam; kain yang terbuat dari akrilik, selain untuk isolasi; kain yang terbuat dari bahan sintetis; kain yang terbuat dari benang sintetis; kain yang terbuat dari poliester, selain untuk isolasi; kain yang terbuat dari serat alami, selain untuk isolasi; kain yang terbuat dari serat buatan [selain untuk isolasi]; kain zephyr; kain*; kain, tahan terhadap gas, untuk balon aeronautika; kain menjadi barang potongan tekstil yang terbuat dari campuran serat; kain untuk pembuatan furnitur taman; kain yang dilapisi untuk digunakan dalam pembuatan barang-barang kulit; kain yang dilapisi untuk digunakan dalam pembuatan jas hujan; kasa nyamuk dari kain; kelambu kain; kelambu tempat tidur kain; khadag [upacara tradisional atau persembahan kain yang terbuat dari sutra]; khadar [upacara tradisional atau persembahan kain yang terbuat dari sutra]; khata [upacara tradisional atau persembahan kain yang terbuat dari sutra]; kit terdiri dari kain untuk membuat selimut; kotak kain untuk menyimpan kartu ucapan; kotak mendukung pesta kain; kue toppers dari kain; label kain perekat diri; label kain setrika; lencana kain; limbah kain katun; marabout [kain]; panji-panji kain; penanda [label] kain untuk kain tekstil; pengganti kain; penutup furnitur kain yang tidak dipasang; penutup rel boks dari kain, tidak dipasang; penutup toilet yang terpasang terbuat dari kain atau pengganti kain; perabotan dan kain pelapis; sarung kain yang tidak pas untuk perabotan; selimut terbuat dari kain terry; seprei-seprei (kain); serat kain untuk penggunaan di dalam produksi lapisan sepatu; serat kain untuk penggunaan di dalam produksi lapisan tas; serbet kain; spanduk kain; sutra [kain]; syal [kain]; taffeta [kain]; tag (label) tekstil untuk ditempelkan pada kain linen; tatakan gelas dari kain linen; teralis [kain]; toppers meja kain; tutup toilet dilengkapi dengan penutup kain; tutup toilet terpasang dilengkapi dengan pengganti kain===

---

210 Nomor Permohonan : JID2021044286 540 Etiket
220 Tanggal Penerimaan : 01/07/2021 08:37:10
320 Prioritas :
730 Nama Pemohon : ROBI DARWIS MAULANA P
Alamat Pemohon : JL. H. MEAN RT.002, RW.002, KEL. KARANG TIMUR, KEC. KARANG TENGAH, KOTA TANGERANG - BANTEN, Kota Tangerang, Banten, 000
740 Nama Kuasa :
Alamat Kuasa :



Tipe Merek : Merek Kata dan Lukisan
Nama Merek : Gudangdunia.olshop + LUKISAN/LOGO Gudangnya Belanja Online
566 Arti Bahasa : Tidak Ada Terjemahan
591 Uraian Warna : Merah, kuning, hitam
511 Kelas Barang/Jasa : 35
510 Uraian Barang/Jasa : ===Jasa grosir online; Jasa pemesan dan penjualan barang secara online; Jasa pemesanan secara online dan jasa penjualan eceran untuk berbelanja dari rumah; Jasa pemesanan secara online dan jasa penjualan eceran untuk berbelanja dari rumah di bidang perlengkapan rumah tangga, peralatan dan wadah rumah tangga, peralatan dan wadah dapur, alat tangan dan implemen untuk dapur, peralatan makan [cutlery], pisau, tas, handuk dapur, buku masak, makanan, mainan, kosmetik, dan perawatan pribadi, produk-produk untuk badan dan kecantikan; Jasa penjualan eceran secara online; Jasa penjualan melalui online (internet); Jasa periklanan online; Penjualan ritel dan penjualan secara online berupa kacamata, aksesoris untuk telepon dan tablet, perhiasan, jam tangan, barang-barang terbuat dari kulit, pakaian, sepatu, topi, kaus kaki, pakaian yang terkoneksi dengan teknologi, pakaian pintar, sepatu yang terkoneksi dengan teknologi, sepatu pintar; Penjualan ritel dan penjualan secara online berupa pakaian, sepatu, topi, kaus kaki, ikat pinggang; belanja online; jasa pemesanan dan penjualan barang secara online; jasa penjualan secara online; jasa-jasa periklanan dan pemasaran online===

---

210 Nomor Permohonan : D222021044287 540 Etiket
220 Tanggal Penerimaan : 01/07/2021 08:37:38
320 Prioritas :
730 Nama Pemohon : PT. PUTRA MULTI CIPTA TEKNIKINDO
Alamat Pemohon : Jeblog No. 69 RT.002 Kel./Desa Tirtonirmolo, Kec. Kasihan, Kab. Bantul, D.I. Yogyakarta, Kabupaten Bantul, DI Yogyakarta, 55181
740 Nama Kuasa :
Alamat Kuasa :

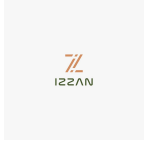

Tipe Merek : Merek Kata dan Lukisan
Nama Merek : IZZAN
566 Arti Bahasa : Tidak Ada Terjemahan
591 Uraian Warna : Hijau; Orange;
511 Kelas Barang/Jasa : 25
510 Uraian Barang/Jasa : ===Atasan sebagai pakaian; Bantalan anti keringat (bagian dari pakaian); Bantalan anti keringat untuk ketiak (bagian dari pakaian); Bantalan penyerap keringat (bagian dari pakaian); Bantalan penyerap keringat untuk ketiak (bagian dari pakaian); Barang-barang pakaian olahraga; Baru Oholu (Pakaian Adat); Bawahan sebagai pakaian; Blus jumbo (pakaian); Bulang-Bulang (Ulos Bagian Kepala (Pakaian)); Cimata (Pakaian Adat); Detat (Ulos Bagian Kepala (Pakaian)); Flashes (pakaian); Girdle sebagai pakaian dasar; Hande-Hande (Ulos Bagian Atas Laki-Laki (Pakaian)); Ikat kepala (pakaian); Ineun Mayok (Pakaian Adat); Jaket garbadine [pakaian]; Kain yang diikatkan di pergelangan tangan sebagai pakaian; Kaus pakaian; Manset untuk lengan kemejas (pakaian); Masker untuk bermain ski [pakaian]; Masker wajah (pakaian); Oroba Si Oli (Pakaian Adat); Pakaian; Pakaian (tidak termasuk ikat pinggang); Pakaian Batik; Pakaian Bawahan [pakaian]; Pakaian Bawahan bikini;

Pakaian Bawahan untuk anak-anak; Pakaian Bawahan untuk orang dewasa; Pakaian Bawahan untuk yoga; Pakaian Bundo Kanduang; Pakaian Dalam (undergarments); Pakaian Jogging; Pakaian Olahraga; Pakaian Penghulu; Pakaian Pesta; Pakaian Pria; Pakaian Pria Jeans; Pakaian Ski; Pakaian Tidur; Pakaian [pakaian]; Pakaian air untuk ski air dan dalam air; Pakaian anak-anak; Pakaian bagian bawah piyama; Pakaian bawahan bayi; Pakaian bawahan, celana, celana pendek, pakaian dalam, gaun, piyama, pakaian dalam wanita, dasi pakaian, syal, sarung tangan, pakaian renang; Pakaian bayi; Pakaian berkaitan dengan skateboard (papan luncur) yaitu, atasan (pakaian), tank top, kaus oblong (t-shirt), kemeja lengan panjang, celana, celana pendek, kaus/kemeja yang menyerap keringat (sweatshirt), jaket, ikat pinggang, tutup kepala, topi, beanie dan kaus kaki.; Pakaian bersepeda; Pakaian dalam; Pakaian dalam anti keringat; Pakaian dalam dua potong dengan kaki panjang dan lengan panjang yang biasanya dipakai saat cuaca dingin; Pakaian dari bahan spandek; Pakaian dari kertas (bukan untuk kesehatan); Pakaian dinas seragam; Pakaian hamil; Pakaian ibu menyusui; Pakaian jadi untuk pria-wanita dan anak-anak; Pakaian jeans untuk anak; Pakaian karet untuk olahraga air (wet suits); Pakaian kerja untuk perempuan; Pakaian ketat yang pas di badan; Pakaian linen; Pakaian longgar; Pakaian luar; Pakaian luar untuk olahraga; Pakaian muslim; Pakaian olahraga; Pakaian pantai; Pakaian pemanasan untuk olahraga; Pakaian penutup di pantai; Pakaian pramuka; Pakaian renang; Pakaian seragam olahraga panahan; Pakaian tahan air; Pakaian terbuat dari kulit imitasi; Pakaian tidur; Pakaian tidur dan pakaian malam; Pakaian tidur untuk bayi; Pakaian training; Pakaian untuk kegiatan aktif; Pakaian untuk olahraga; Pakaian untuk olahraga kriket, sepatu olahraga kriket, topi olahraga kriket, kancing; Pakaian wanita; Pakaian wanita jeans; Pakaian wanita ukuran jumbo; Pakaian yang dilapisi lilin; Pakaian yang terbuat dari bahan berlapis; Pakaian, tutup kepala, yaitu baju (dengan atau tanpa kerah dan/atau lengan), celana (pendek atau panjang), rok, gaun, kaus kaki, jaket (dengan atau tanpa tudung), sapu tangan (handkerchiefs), pita, topi (hats), topi (caps), visor, sepatu, sandal dan sandal selop; Pakaian, yaitu pakaian dalam wanita yang menampilkan lekuk tubuh pemakainya (intimates); Pakaian, yaitu, atasan, kemeja, jaket, kaus yang menyerap keringat, jaket dengan penutup kepala; Pakaian, yaitu, jaket, kemeja, sweater, kaos yang menyerap keringat, t-shirt, atasan, celana, celana panjang, bawahan, alas kaki, topi, dan tutup kepala; Pakaian, yaitu, kemeja polo, pullover tanpa lengan, blus, blus tanpa lengan, t-shirt, rompi, kaus, rok, pakaian renang, pakaian renang, jaket olahraga, rompi stadion, rompers, pengikat untuk pakaian; Pakaian, yaitu, lilitan; Pakaian, yaitu, pakaian dalam wanita, atasan, pakaian bawahan, bra, pakaian wanita yang pas di tubuh digunakan sebagai pakaian dalam, bra olahraga, celana dalam wanita, kamisol, pakaian tidur, pakaian kasual untuk bersantai, pakaian dalam, pakaian untuk kegiatan aktif, yaitu, pakaian yang terdiri atas celana panjang dan jaket, pakaian dan celana untuk olahraga, dan pakaian dan celana untuk yoga, pakaian renang, pakaian pantai, celana pendek pria untuk pakaian dalam dengan karet pada bagian pinggang, korset, ikat kaos kaki elastis, pakaian ketat untuk pesenam/penari, jubah, jaket, jas, jas/setelan, pakaian tahan air untuk dipakai pada saat hujan, celana pendek, celana panjang, gaun, rok, kemeja, kaos tanpa lengan, kaos/kemeja yang menyerap keringat, baju hangat, rompi, blus, ikat pinggang, skarf, sarung tangan, sarung tangan musim dingin, kaos kaki; Pakaian, yaitu, setelan baju, gaun-gaun, jas-jas, mantel panjang, jaket, pakaian hujan, celana, celana panjang, celana pendek, jins, rok-rok, blus, kemeja, T-shirt, rompi, baju kaos, cardigan, pakaian dalam dan pakaian tidur; Pakaian, yaitu, stoking panjang, alas kaki, sepatu basket, sepatu kets basket, kaos oblong, kemeja, kaos polo, sweater lengan panjang, celana olahraga, celana, kaos tanpa lengan, kaos jersey, celana pendek, piyama, baju olahraga, kemeja rugby, sweater, ikat pinggang, pakaian ringan untuk tidur, topi, topi sebagai tutup kepala, visor sebagai penutup kepala, pakaian pemanasan untuk olahraga, celana untuk pemanasan, atasan untuk pemanasan, kaos aksesoris basket (shooting shirts), jaket, blazer, dasi sebagai pakaian, kotak saku, sapu tangan, jaket tahan angin, parka, mantel, tadah liur bayi bukan dari kertas, pakaian tidur bayi yang baru lahir, bando, ban pergelangan tangan sebagai pakaian, celemek, pakaian dalam, celana pendek boxer, celana ketat boxer, celana panjang, pelindung telinga, sarung tangan, sarung tangan musim dingin, syal, baju tenun dan rajut, gaun jersey, gaun, gaun dan seragam pemandu sorak, pakaian renang, pakaian mandi, baju renang, bikini, tankini, celana renang, celana mandi, celana pendek untuk selancar, pakaian karet untuk olahraga air (wet suits), pakaian penutup di pantai, pakaian penutup setelah mandi, kain penutup setelah mandi, sandal, sandal pantai, topi pantai, pelindung matahari sebagai penutup kepala, topi renang, topi mandi, penutup kepala dengan tambahan rambut palsu (wigs); Pakaian, yaitu, t-shirt, kemeja, hoodies, kemeja berkerudung, jaket, topi, beanies, syal, kaus kaki; Pakaian, yaitu, tank top, t-shirt, pullover bertudung, dan kemeja kasual bertudung; Pakaian, yang berkaitan dalam bidang bola basket, permainan elektronik, olahraga elektronik dan olahraga virtual yaitu, stoking panjang, alas kaki, sepatu basket, sepatu kets basket, kaos oblong, kemeja, kaos polo, sweater lengan panjang, celana olahraga, celana, kaos tanpa lengan, kaos jersey, celana pendek, piyama, baju olahraga, kemeja rugby, sweater, ikat pinggang, dasi, pakaian ringan untuk tidur, topi, topi sebagai tutup kepala, visor sebagai penutup kepala, beanies, pakaian pemanasan untuk olahraga, celana untuk pemanasan, atasan untuk pemanasan, kaos aksesoris basket (shooting shirts), jaket, jaket tahan angin, parka, mantel, tadah liur bayi bukan dari kertas, bando, ikat pergelangan tangan, celemek, pakaian dalam, celana pendek boxer, celana panjang, pelindung telinga, sarung tangan, sarung tangan musim dingin, syal, baju tenun dan rajut, gaun jersey, gaun, gaun dan seragam pemandu sorak, pakaian renang, pakaian mandi, baju renang, bikini, tankini, celana renang, celana mandi, celana pendek untuk selancar, pakaian karet (wet suits) untuk ski air dan menyelam, pakaian penutup di pantai, pakaian penutup setelah mandi, kain penutup setelah mandi, sandal, sandal pantai, topi pantai, pelindung matahari sebagai penutup kepala, topi renang, topi mandi, penutup kepala dengan tambahan rambut palsu (wigs); Pakaian-pakaian pria dan wanita termasuk pakaian renang; Pelindung telinga [pakaian]; Pembalut berbentuk kaus kaki (pakaian); Pembalut jari (pakaian); Pembalut paha (pakaian); Pembalut siku (pakaian); Pembalut telapak tangan (pakaian); Pembungkus pakaian; Peukayan Daro Baro (Pakaian Adat); Rok dalam [pakaian dalam]; Sabuk dan ikat pinggang untuk pakaian; Sarung tangan tenun (pakaian); Setelan pakaian main; Singkot (Ulos Bagian Bawah Laki-Laki (Pakaian)); Tali penyandang untuk pakaian; Tali pinggang (pakaian); Tali-Tali (Ulos Bagian Kepala (Pakaian)); Teluk Belanga (Pakaian Adat); Topi dengan lidah yang menonjol berfungsi untuk melindungi dari sinar matahari (pakaian); Tudung kepala (Pakaian); Tudung kepala wanita (pakaian); Tunik jumbo (pakaian); Uis Gara (Pakaian Adat); Ulee Balang (Pakaian Adat); Ulos (Pakaian Adat); artikel pakaian untuk bayi dan balita; artikel pakaian untuk manusia; atasan [pakaian]; atasan [pakaian] rugby; baju kaos [pakaian]; baju rajut (pakaian); ban lengan [pakaian]; ban pinggang (pakaian); band bersalin [pakaian]; band leher [bagian dari pakaian]; bandeaux [pakaian]; bando [pakaian]; bando menjadi pakaian; bantalan penambah payudara silikon yang tidak dapat dilepas [bagian dari pakaian]; bantalan penambah payudara yang tidak dapat dilepas [bagian dari pakaian]; barang-barang pakaian yang terbuat dari jangat; barang-barang pakaian, alas kaki dan tutup kepala untuk bayi dan balita; blazer [pakaian bisnis]; blus [pakaian bisnis]; bodices [pakaian dalam]; bulu [pakaian]; bulu menjadi pakaian; bulu tiruan [pakaian]; celana bayi [pakaian dalam]; celana bayi [pakaian]; celana dalam wanita yang digabungkan dengan pakaian luar; celana pakaian; celana panjang [pakaian kantor]; celana pendek anak laki-laki [pakaian]; celana pendek pria untuk pakaian dalam dengan karet pada bagian pinggang; celemek [pakaian]; chemises (jenis pakaian dalam untuk wanita); dasi (pakaian); earbands [pakaian]; foulards [artikel pakaian]; gabardines [pakaian]; gaun [pakaian bisnis]; gaya pakaian luaran (outerclothing) non-jepang; gaya pakaian luaran [outerclothing]; gussets [bagian dari pakaian]; gussets for footlets [bagian dari pakaian]; gussets for leotards [bagian dari pakaian]; gussets untuk celana ketat

[bagian dari pakaian]; gussets untuk pakaian dalam [bagian dari pakaian]; gussets untuk pakaian renang [bagian dari pakaian]; gussets untuk stocking [bagian dari pakaian]; hanbok [pakaian tradisional Korea]; hanbok modern [pakaian tradisional Korea]; ikat pinggang (pakaian dalam); ikat pinggang [bagian dari pakaian]; ikat pinggang [pakaian]; ikat pinggang uang [pakaian]; ikat pinggang untuk pakaian; jaket [pakaian bisnis]; jaket [pakaian]; jaket barang [pakaian]; jaket dengan penutup kepala [pakaian]; jaket garbadine (pakaian); jaket menjadi pakaian; jas [pakaian bisnis]; jas [pakaian]; jas tiga potong [pakaian]; jeogori [pakaian dasar dasar dari pakaian tradisional Korea]; jumpsuits [pakaian]; kaftan batik (pakaian); kain pengikat untuk pergelangan tangan [pakaian]; kantong untuk pakaian; kaus [pakaian]; kaus tanpa lengan, pakaian; kebaya batik (pakaian); kemeja [pakaian bisnis]; kepala membungkus [pakaian]; kerah [pakaian]; kerudung [pakaian]; ketiak gussets [bagian dari pakaian]; kombinasi [pakaian]; korset [pakaian dalam]; korset [pakaian yayasan]; korset mantel parit (pakaian); korset menjadi pakaian dalam; kostum rakyat [pakaian]; kurta (pakaian); laci [pakaian]; lapisan pakaian jadi; lapisan siap pakai [bagian dari pakaian]; magoja [Jaket luar Korea dikenakan di atas pakaian dasar]; maillots [pakaian renang]; manset lengan kemeja sebagai pakaian yang terbuat dari kain, kulit atau kulit imitasi; mantel [pakaian]; masker wajah musim dingin [pakaian]; membungkus bahu [pakaian]; membungkus bahu menjadi pakaian; muffs [pakaian]; pakaian; pakaian (jaket) memancing; pakaian [pakaian]; pakaian atasan dari bulu; pakaian basah untuk berselancar; pakaian basah untuk olahraga air permukaan; pakaian basah untuk selancar angin; pakaian basah untuk ski air; pakaian bawahan dari bulu; pakaian bawahan rajut; pakaian bawahan untuk pria; pakaian bawahan untuk wanita; pakaian bayi; pakaian bayi [pakaian]; pakaian berbahan denim; pakaian bermain; pakaian bermain one-piece; pakaian bermain untuk bayi dan anak-anak; pakaian bersulam; pakaian bisnis; pakaian bulu; pakaian dalam; pakaian dalam (bodies [underclothing]); pakaian dalam anak-anak; pakaian dalam anti keringat; pakaian dalam bersalin; pakaian dalam dari wol; pakaian dalam kertas; pakaian dalam olah raga; pakaian dalam panjang; pakaian dalam pelindung untuk olahraga air; pakaian dalam pria; pakaian dalam rajutan; pakaian dalam sekali pakai; pakaian dalam tenun; pakaian dalam termal; pakaian dalam untuk bayi; pakaian dalam wanita; pakaian dalam wanita (teddies); pakaian dalam yang menyerap keringat; pakaian dan celana untuk olahraga; pakaian dan celana untuk yoga; pakaian dansa; pakaian dari bulu tiruan; pakaian dari kain linen; pakaian dari kulit; pakaian dari kulit atau imitasi dari kulit; pakaian dari segala bentuk di kelas ini; pakaian dasar; pakaian denim; pakaian formal untuk pria; pakaian golf, selain sarung tangan; pakaian hamil; pakaian hangat; pakaian jadi; pakaian kasmir; pakaian kasual untuk bersantai; pakaian kedap air; pakaian kendo; pakaian kering; pakaian kerja; pakaian kertas; pakaian khas Jepang Kimono; pakaian khusus untuk olahraga; pakaian kucing; pakaian kulit; pakaian kulit domba; pakaian kulit imitasi; pakaian lampin; pakaian lateks; pakaian latihan (olah raga); pakaian latihan beban dan latihan tambahan; pakaian linen; pakaian luar; pakaian luar tahan air; pakaian luar tahan cuaca; pakaian luar untuk anak laki-laki; pakaian luar untuk anak perempuan; pakaian luar untuk anak-anak; pakaian luar untuk bayi; pakaian luar untuk pria; pakaian luar untuk semua jenis kelamin; pakaian luar untuk wanita; pakaian luar, yaitu, mantel; pakaian malam; pakaian mandi; pakaian mengemudi; pakaian mewah; pakaian militer; pakaian mode/fesyen; pakaian olah raga; pakaian olah raga untuk berkuda; pakaian olahraga; pakaian olahraga muslim; pakaian pantai; pakaian pantai untuk menutupi tubuh; pakaian pas untuk pria; pakaian pendaki; pakaian pengantin; pakaian pengendara; pakaian pengendara sepeda; pakaian pengendara sepeda motor; pakaian penutup bagian luar; pakaian pram; pakaian pria; pakaian pribadi; pakaian rajut; pakaian rajut dalam jenis atasan rajutan, bawahan rajutan, gaun rajutan, jaket rajutan, kemeja rajut, rok rajut, dan atasan rajutan polo; pakaian renang; pakaian renang dua potong; pakaian renang neoprene; pakaian renang one-piece; pakaian renang thong; pakaian renang untuk anak-anak; pakaian renang untuk pria; pakaian renang untuk wanita; pakaian resmi; pakaian ringan; pakaian ruam; pakaian santai; pakaian santai untuk pria; pakaian seluncur salju; pakaian seragam; pakaian siap pakai; pakaian skating; pakaian ski; pakaian ski untuk kompetisi; pakaian stockinet; pakaian sutra; pakaian tahan air; pakaian tahan air dan tahan cuaca; pakaian tahan air untuk dipakai saat hujan; pakaian tahan air, yaitu, sepatu, jaket, dan celana tahan air; pakaian tahan angin; pakaian tahan cuaca; pakaian tenis; pakaian tenun; pakaian tenun dan pakaian rajutan; pakaian termal; pakaian tidak termasuk pakaian (apparel) yang dirancang khusus untuk digunakan dengan sepeda; pakaian tidur; pakaian tidur bersalin; pakaian tidur untuk anak-anak; pakaian tidur untuk bayi; pakaian tidur untuk pria; pakaian tidur untuk wanita; pakaian tradisional Jepang; pakaian triathlon; pakaian untuk anak laki-laki; pakaian untuk anak perempuan; pakaian untuk anak-anak; pakaian untuk bayi; pakaian untuk berselancar; pakaian untuk gulat; pakaian untuk jalan kaki; pakaian untuk judo; pakaian untuk memancing; pakaian untuk olahraga; pakaian untuk penggunaan teater; pakaian untuk pria; pakaian untuk pria, wanita dan anak-anak; pakaian untuk senam; pakaian untuk seni bela diri; pakaian untuk skating; pakaian untuk wanita; pakaian wanita; pakaian wanita yang pas di tubuh digunakan sebagai pakaian dalam; pakaian wol; pakaian yaitu, bandana, blus, capri, jas, gaun, sarung tangan, jaket, jeans, baju kaus jersey, legging, pakaian dalam, pakaian kasual untuk bersantai, baju hamil, dasi, pakaian kerja (overall), piyama, celana, pakaian ponco, jas hujan, jubah, sarung, syal, kemeja , celana pendek, rok, skort, pakaian tidur, kaus kaki, pita penahan keringat (sweat band), sweater, celana yang menyerap keringat, pakaian yang menyerap keringat, pakaian renang, tank top, kaus oblong, pakaian olah raga (track suit), pakaian dalam (undergarment), rompi, jaket tahan angin dan windshirt; pakaian yang dilengkapi LED; pakaian yang menahan angin; pakaian yang mengandung zat pelangsing; pakaian yang mengikuti bentuk tubuh; pakaian yang menyerap keringat; pakaian yang terbuat dari kulit; pakaian yang terdiri atas celana panjang dan jaket; pakaian yoga; pakaian, alas kaki dan hiasan kepala untuk manusia; pakaian, alas kaki dan tutup kepala; pakaian, alas kaki, tutup kepala; pakaian, bukan pakaian pelindung, memasukkan elemen atau bahan reflektif atau neon; pakaian, termasuk pakaian jadi, kaos, kaus kaki panjang berbahan kain, kaus kaki, celana ketat, legging, pakaian dalam, rompi, bra, celana dalam, pakaian tidur; pakaian, yaitu piyama, baju kaos; kaos/kemeja yang menyerap keringat, T-shirt, celana panjang, jaket, kaos kaki pendek, pakaian dalam, dasi dan baju hangat, tutup kepala, topi; paramentos [pakaian]; penghangat kaki (pakaian); penghangat lengan [pakaian]; penghangat lutut [pakaian]; penyangga pakaian; rajutan [pakaian]; rok [pakaian bisnis]; sabuk kulit [pakaian]; sabuk pinggang [pakaian]; sabuk tekstil [pakaian]; sabuk untuk pakaian; sabuk yang terbuat dari kain [pakaian]; sapu tangan [pakaian]; sarung tangan [pakaian]; sarung tangan menjadi pakaian; sarung tangan pakaian; sarung tangan untuk pakaian; selendang [pakaian]; sepatu untuk pakaian santai; sepatu untuk pria, wanita dan anak-anak; alas kaki, seperti sepatu luar ruangan, pakaian dan karet; pakaian olahraga, yaitu, kaos, Switer lengan panjang, celana pendek, celana olahraga, celana olahraga; set pendek [pakaian]; setelan pakaian formal wanita; setelan pakaian yang longgar dan hangat untuk olahraga; shift [pakaian]; slip pakaian dalam; sriwal (pakaian); tali bra [bagian dari pakaian]; tali untuk bra [bagian pakaian]; teddies [pakaian dalam]; teddies pakaian dalam; topi kertas [pakaian]; topi pesta [pakaian]; tubuh [pakaian]; wimples (pakaian)===

210	Nomor Permohonan	:	DID2021044288	540 Etiket
220	Tanggal Penerimaan	:	01/07/2021 08:47:25	
320	Prioritas	:		
730	Nama Pemohon	:	ROBI DARWIS MAULANA P	

	Alamat Pemohon	:	JL. H. MEAN RT.002, RW.002, KEL. KARANG TIMUR, KEC. KARANG TENGAH, KOTA TANGERANG - BANTEN, Kota Tangerang, Banten, 000
740	Nama Kuasa	:	
	Alamat Kuasa	:	
	Tipe Merek	:	Merek Kata dan Lukisan
	Nama Merek	:	prothailis + Logo
566	Arti Bahasa	:	Tidak Ada Terjemahan
591	Uraian Warna	:	Hijau, kuning, putih, hitam
511	Kelas Barang/Jasa	:	5
510	Uraian Barang/Jasa	:	===obat herbal; obat-obatan farmasi; obat-obatan herbal===

210	Nomor Permohonan	:	DID2021044289
220	Tanggal Penerimaan	:	01/07/2021 08:49:57
320	Prioritas	:	
730	Nama Pemohon	:	JONHSUN
	Alamat Pemohon	:	Jl. Krendang Raya No. 39 B RT/RW 012/001, Kota Administrasi Jakarta Barat, DKI Jakarta
740	Nama Kuasa	:	
	Alamat Kuasa	:	
	Tipe Merek	:	Merek Kata dan Lukisan
	Nama Merek	:	NEO LIVING
566	Arti Bahasa	:	Tidak Ada Terjemahan
591	Uraian Warna	:	HITAM PUTIH
511	Kelas Barang/Jasa	:	11
510	Uraian Barang/Jasa	:	===(instalasi) filter air reverse osmosis untuk keperluan pertanian; AC panel untuk digunakan dalam walk-in pendingin; AC untuk kendaraan; AC untuk ruang pemrosesan data; ALAT PENGERITING RAMBUT LISTRIK; AVOUR; Aerasi, Khususnya untuk ruang tamu; Aksesoris keselamatan untuk peralatan dan pipa air atau gas; Aksesoris pengatur untuk peralatan dan pipa air atau gas; Alat aerasi, Khususnya untuk ruang tamu; Alat anti silau untuk kendaraan; Alat dan mesin pemurnian air reverse osmosis; Alat listrik untuk membuat minuman; Alat memasak; Alat pemanas dan pendingin udara gabungan; Alat pemanas dari keramik; Alat pemanas listrik untuk memasak untuk keperluan industri; Alat pemanas ruang air panas [untuk keperluan industri]; Alat pemanas ruang udara panas [untuk keperluan industri]; Alat pemanas udara untuk keperluan rumah tangga atau industri; Alat pembersih udara, Khususnya untuk ruang tamu; Alat pembuat es; Alat pemurni udara, Khususnya untuk ruang tamu; Alat pendingin udara untuk keperluan rumah tangga atau industri; Alat pengatur pakaian yang menggunakan listrik untuk keperluan rumah tangga; Alat pengeriting rambut (hair drayer), kipas angin, lampu infra untuk keperluan kecantikan dan lampu-lampu khusus untuk kecantikan.; Alat penghangat kaki elektrik Jepang untuk keperluan rumah tangga; Alat penghasil uap untuk tujuan memasak; Alat penurun kelembaban untuk keperluan rumah tangga; Alat penurun tingkat kelembaban udara dalam ruangan dengan cara mendinginkannya secara elektrik (menggunakan tenaga listrik) untuk keperluan rumah tangga; Alat penyangrai kopi; Alat penyaringan air; Alat penyejuk minuman; Alat sirkulasi udara yang terbuat dan bahan plat alumunium; Alat sterilisasi ultraviolet untuk pengobatan dengan bantuan air; Alat sterilisasi untuk peralatan operasi; Alat untuk memanaskan makanan menggunakan kombinasi udara dan uap; Alat untuk mengeluarkan insektisida atau pengusir serangga; Alat untuk menjaga minuman panas tetap hangat, alat untuk membuat air hangat; Alat untuk menyaring dan memasak kopi; Alat untuk menyaring dan menyeduh teh; Alat untuk menyediakan air panas; Alat ventilasi (AC) untuk keperluan rumah tangga atau industri; Anglo; Aparat pemanas untuk menghilangkan kabut pada kaca kendaraan; Aparat pembuat disinfektan; Aparat pengolahan udara, Khususnya untuk tempat tinggal; Aparatus dan instrumen, semua untuk memberikan wewangian, memurnikan atau menyegarkan udara, yaitu: lilin beraroma listrik, pembersih udara, dispenser listrik untuk penyegar udara; Aparatus dan instrumen, semua untuk memberikan wewangian, memurnikan atau menyegarkan udara, yaitu: pembersih udara yang dioperasikan dengan listrik atau baterai, dispenser untuk penyegar udara yang dioperasikan dengan listrik atau baterai, pengharum udara yang dioperasikan dengan listrik atau baterai; Aparatus pengering sampah makanan; Bagian untuk peralatan pendingin udara; Bak untuk perendam kaki; Bantal yang menggunakan sistem pendingin cair; Berko; Box Hidran dari logam; COP LAMPU KENDARAAN; Clean Out (Alat Sanitari); Cock untuk jalur pipa [keran]; Dehumidifier, Khususnya untuk ruang tamu; Dispenser air; Dispenser pengharum listrik; Elemen pemisah udara dan minyak.; Evaporator untuk pendingin udara; Filter virus untuk ventilasi; Filter udara untuk peralatan pendingin udara; Filter untuk digunakan dengan peralatan AC; Filter untuk digunakan dengan peralatan untuk penyediaan air; Filter untuk membersihkan udara; Filter untuk pemurnian air; Fitting lampu; Fitting untuk instalasi gas; Floor Drain (Alat Sanitari); Gambar cahaya proyektor; Gembreng; Hidran untuk dapur; Humidifier penghasil anion; Instalasi dan freezer pendingin; Instalasi dan mesin pendingin; Instalasi dan peralatan instalasi untuk mobil; Instalasi pelembab udara, Khususnya untuk ruang tamu; Instalasi pemanas air; Instalasi pemanas untuk penggunaan industri; Instalasi pemurnian air limbah untuk sistem reklamasi dan penggunaan kembali; Instalasi pendingin udara domestik; Instalasi pendingin udara untuk penggunaan komersial; Instalasi penerangan, pemanasan, penghasilan uap, memasak, pendinginan, pengeringan, penyegaran udara, pembagian air dan instalasi kesehatan; Instalasi penerangan, pemanasan, penghasilan uap, pendinginan, pengeringan, penyegaran udara, pembagian air dan instalasi kesehatan; Instalasi penguapan; Instalasi sterilisasi; Instalasi untuk memanggang kopi; Instalasi untuk membuat kopi; Instalasi untuk mendinginkan kopi; Instalasi untuk pendinginan kopi; Instalasi yang menggabungkan ketel dan pembuat uap untuk memproduksi air panas; Jamban; Jenis

540 Etiket

instalasi industri untuk memasak, pengeringan dan pendinginan tujuan; Kain penutup elektrik; Kakus (WC); Kap ventilasi; Karpet-karpet yang dipanaskan dengan listrik untuk keperluan rumah tangga; Kasur-kasur pemanas (listrik) bukan untuk tujuan medis; Kemasan pemanas (bukan untuk keperluan medis); Kemasan pendingin dan pemanas diisi dengan bahan kimia yang bereaksi saat memanasakan dan mendinginkan tubuh; Keran; Keran air minum; Keran dispenser; Keran galon; Keran guci; Keran ledeng; Keran untuk pipa; Ketel listrik; Ketel untuk instalasi penyedia air panas; Kipas ventilasi; Kipas angin; Kipas bertenaga listrik untuk keperluan ventilasi; Kipas listrik yang bisa diangkut; Kipas untuk peralatan AC; Kipas-kipas pemanas dengan fungsi penghembus; Kloset air; Kombinasi pengering mesin cuci-; Kompor–kompor gas; Kontainer berpendingin yang dapat dibongkar pasang; Kopi mesin domestik (elektrik); Kotak pengering udara dan kotak pengering udara untuk mengeringkan gas melalui pengisap/penyerap untuk cairan.; Kotak pengering udara untuk mengeringkan dan pemisahan udara-minyak dari aliran gas.; LAMPU HIAS; LAMPU LANTAI; LAMPU PAFON; LAMPU SELANG; LED umpan memancing; Lampion untuk hiasan pesta; Lampu Berko; Lampu Blitz; Lampu CFL/LHE / lampu hemat energi; Lampu Colen; Lampu Depan Untuk Motor; Lampu Iklan; Lampu Kotak untuk Iklan; Lampu LED; Lampu Pijar; Lampu anti kabut kendaraan; Lampu belajar; Lampu darurat; Lampu diatas kepala; Lampu dinamo kendaraan; Lampu gantung plafon; Lampu lantai; Lampu lilin LED; Lampu listrik dan peralatan penerangan lainnya; Lampu luar ruang; Lampu malam; Lampu meja; Lampu mobil; Lampu patri; Lampu pembasmi hama untuk memurnikan udara; Lampu penerangan konstruksi; Lampu perangkap serangga; Lampu pintar; Lampu sorot; Lampu sorot yang bisa digerakan sesuai dengan treknya; Lampu spot; Lampu suasana LED; Lampu surya; Lampu tegak; Lampu untuk dekorasi; Lampu untuk di dinding; Lampu untuk instalasi eksternal; Lampu untuk menerangi tangga, pintu dan bagian bangunan lainnya; Lampu untuk pemasangan di dinding; Lampu untuk penerangan dalam ruangan; Lampu untuk penerangan industrial; Lampu untuk penerangan jalan umum; Lampu untuk penerangan kantor; Lampu untuk penerangan luar ruangan; Lampu untuk penerangan pabrik; Lampu untuk penerangan restoran; Lampu untuk penerangan rumah; Lampu untuk penerangan taman; Lampu yang dioperasikan dengan baterai portabel yang dapat ditempatkan pada permukaan dimana sumber cahaya lain tidak tersedia; Lampu–lampu LED (Light Emitting Diode); Lapisan penutup untuk bak mandi, dipasang; Lemari es; Lemari mayat; Lemari pendingin dan pemanas listrik; Lembar penahan panas untuk bak mandi; Lembaran aroma/pewangi untuk alat pengatur pakaian yang menggunakan listrik untuk keperluan rumah tangga; Lentera; Luminer LED; MESIN IRIGASI; Matras-matras pemanas elektrik; Matras-matras tidur elektrik; Menara lampu; Mesin kopi bubuk; Mesin kopi dan biji kopi sangrai; Mesin kopi ekspreso; Mesin kopi elektrik untuk penggunaan komersial; Mesin kopi espresso; Mesin lampu LED; Mesin listrik pengatur pakaian untuk mengeringkan pakaian yang digunakan untuk keperluan rumah tangga; Mesin listrik pengatur pakaian yang berfungsi untuk mengharumkan, mensterilkan dan menguapi pakaian untuk keperluan rumah tangga; Mesin listrik penyimpan minuman anggur untuk keperluan rumah tangga; Mesin listrik untuk mengeringkan pakaian yang mempunyai fungsi untuk mensterilkan, mengharumkan dan menghilangkan kusut untuk keperluan rumah tangga; Mesin pemanggang biji kopi; Mesin pembuat es; Mesin pembuat kopi bubuk; Mesin pendingin; Mesin pengering kuku untuk salon kecantikan; Mesin pengering piring untuk restoran; Mesin pengering untuk pertanian; Mesin roti; Mesin, peralatan untuk pengolahan steril;; Mesin–mesin pengeringan pakaian secara elektrik (menggunakan tenaga listrik) untuk keperluan rumah tangga dengan fungsi mensterilisasi, menghilangkan bau dan merawat ketahanan lipatan pada pakaian; Mesin–mesin yang mengatur pencucian pakaian dengan pengeringan pakaian secara elektrik (menggunakan tenaga listrik) untuk keperluan rumah tangga; Obor; Oncor; Oncor (Obor); Oven dapur listrik; Oven, selain untuk penggunaan laboratorium; Padasan (Bak Mandi); Panci saji elektronik; Panel tampilan diode pemancar cahaya organik; Panggangan; Pelembab (humidifiers) elektrik untuk keperluan rumah tangga; Pelembab udara untuk keperluan rumah tangga atau industri; Pelita (Lampu Minyak); Pelunak air untuk keperluan industri; Pemanas untuk mobil; Pemanggang [peranti memasak]; Pemanggang kopi; Pemanggang kopi, listrik; Pemantul cahaya lampu; Pembersih udara; Pembersih udara rumah tangga; Pembersih udara, bukan bagian dari mesin; Pemijat wajah; Pemijat wajah listrik; Pemurni air; Pemurni air untuk keperluan industry; Pemurni air untuk keperluan komersial; Penahan kap lampu; Pencahayaan langit-langit; Pencahayaan taman; Pendingin susu; Pendingin udara untuk keperluan industri; Pendingin udara untuk keperluan rumah tangga atau industri; Pendingin, listrik; Penerangan; Penerangan LED; Penerangan LED untuk banjir; Penerangan LED untuk jalan; Penerangan LED untuk terowongan; Penerangan iluminasi LED; Penerangan pemancar cahaya [LED]; Penerangan untuk lemari, dapur, ruang kerja, gudang, unit rak, dan lemari; Pengering binatu, listrik, untuk keperluan industri; Pengering futon elektrik untuk keperluan rumah tangga; Pengering pakaian; Pengering pakaian elektrik (menggunakan tenaga listrik); Penggiling tortilla, listrik; Penghangat (bukan untuk penggunaan medis); Penghangat selimut; Pengontrol pencahayaan; Penguap kain; Penguap-penguap (vaporizers) elektronik selain untuk rokok-rokok elektronik; Penjernih udara untuk keperluan rumah tangga atau industri; Penurun kelembaban udara untuk keperluan rumah tangga atau industri; Penyaring air limbah; Penyaring air minum; Penyaring presisi untuk pengolahan air; Penyebar cahaya (LED); Peralatan pemanas udara, khususnya untuk ruang keluarga; Peralatan sterilisasi; Peralatan dan instalasi pendingin; Peralatan dan instalasi untuk keperluan penerangan, pemanasan, pendinginan, pembangkit uap, memasak, mengeringkan, ventilasi, persediaan air dan sanitasi; Peralatan dan instrument yang digunakan dalam mensterilisasi cairan dan gas yang digunakan dalam industri bioteknologi; Peralatan dan instrument yang digunakan dalam mensterilisasi cairan dan gas yang digunakan dalam industri farmasi; Peralatan dan instrument yang digunakan dalam mensterilisasi cairan dan gas yang digunakan dalam industri medis; Peralatan dan komponen untuk penerangan, pemanas, pencairan es, dan pendingin udara; Peralatan dan perangkat penerangan non-listrik; Peralatan dan perlengkapan pemanas air; Peralatan dan perlengkapan pendingin air; Peralatan dan sistem untuk pengumpulan, penyimpanan, pengaliran air permukaan dan pendistribusian air tersebut; Peralatan electrothermic rumah tangga, selain untuk tujuan kecantikan atau sanitasi; Peralatan humidifikasi untuk digunakan dengan peralatan pendingin udara; Peralatan listrik untuk membuat makanan panas; Peralatan listrik yang digunakan untuk menyiapkan minuman panas; Peralatan membran dalam bentuk filter untuk memurnikan air; Peralatan non-elektrik untuk membuat kopi (pemanas); Peralatan pembuat kopi listrik untuk penggunaan komersial; Peralatan pembuat minuman kopi listrik; Peralatan pemurnian dan pengolahan air; Peralatan pemurnian dan pengolahan air limbah; Peralatan pendingin udara bergerak; Peralatan pendingin udara jendela; Peralatan pendingin udara, Khususnya untuk fungsi pengaturan pemanas, pendingin dan pelembab; Peralatan penerangan LED; Peralatan penerangan dinding; Peralatan penerangan khususnya untuk jam dan alarm jam atau sensor yang memantau kesehatan dan kesejahteraan; Peralatan penerangan listrik malam; Peralatan pengeringan untuk pakan ternak; Peralatan penghasil es; Peralatan penyimpanan es; Peralatan untuk memasak, memanaskan, merebus dan memanggang makanan; Peralatan untuk membasmi kuman dengan tujuan medis atau kesehatan; Peralatan untuk membuang air yang sudah dipanaskan dan/atau didinginkan; Peralatan untuk pemanas dan penyediaan air; Peralatan untuk penerangan, pemanasan, pemasakan, pendinginan, pengeringan, ventilasi, pasokan air, dan keperluan sanitasi; Peralatan ventilasi (penyejuk udara) untuk menghangatkan; Peralatan-peralatan electrothermic rumah tangga; Peralatan-peralatan electrothermic rumah tangga untuk tujuan sanitasi; Peralatan yang dipanaskan secara listrik untuk mengisi kopi; Perangkat selaput dalam bentuk saringan–saringan untuk pemurnian air; Perkakas penerangan dengan

Oioda Pemancar Cahaya (LEO); Perkakas pengendali suhu untuk kendaraan; Perkolator alat pembuat kopi (listrik); Perlengkapan lampu langit-langit; Perlengkapan lampu pembesar listrik; Perlengkapan pencahayaan LED (light emitting diode) untuk digunakan dalam tampilan, komersial, industri, perumahan, dan aplikasi pencahayaan aksen arsitektur; Perlengkapan pencahayaan LED untuk aplikasi pencahayaan di dalam dan luar ruangan; Perlengkapan pencahayaan yang mengintegrasikan pencahayaan alami dan lampu neon ke dalam fixture; Perlengkapan untuk bola lampu pijar; Pipa cabang menjadi bagian dari pendingin udara; Pipa cabang menjadi bagian dari perlatan penyejuk udara; Pipa instalasi AC; Pipa untuk instalasi gas; Pot kopi elektrik; Produk penerangan yang menggunakan perangkat optoeletronik; RUMAH LAMPU KENDARAAN; Rak untuk peralatan disinfeksi dan sterilisasi; Regulator gas; Regulator gas untuk jaringan gas bumi rumah tangga; Rel untuk peralatan disinfeksi dan sterilisasi; Ruang pendingin; Ruangan penyimpanan dingin modular; Rumahan lampu (fitting lampu); Saluran air untuk kamar mandi; Sandal-sandal elektrik; Sandwich toaster, listrik; Saringan air jalan toll (Deck Drain); Saringan air untuk keperluan sanitasi; Saringan karbon aktif.; Saringan kopi (listrik); Saringan lemak (Kitchen sink); Saringan nano untuk mendaur ulang air limbah industri dan domestik; Saringan sistem pencuci (washer).; Saringan untuk air minum; Saringan untuk bak cuci piring dan/atau wastafel.; Saringan untuk kompresor pendingin hawa (AC).; Screen Shower; Selang lentur bagian dari alat penyejuk udara; Selang lentur untuk pendingin udara; Selimut elektrik; Selimut kaki elektrik; Selongsong lampu; Semprong (Cerobong); Semprotan foundation kosmetik listrik untuk penggunaan sanitasi rumah tangga; Semprotan losion kosmetik listrik untuk penggunaan sanitasi rumah tangga; Sirkulator-sirkulator; Sistem instalasi gas medis atau kesehatan; Sistem penerangan pemadaman listrik; Sistem sterilisasi uap; Steamer handuk untuk tujuan penataan rambut; Sterilisasi Peralatan Makan; Sterilisasi toilet UV untuk keperluan rumah tangga; String lampu; Tabung pendar untuk penerangan; Tas untuk sterilisasi; Teko kopi listrik; Toilet disesuaikan untuk pasien medis; Tudung
untuk peralatan pendingin udara; Tudung ventilasi untuk oven; Tungku masak [oven]; Turbin ventilator tanpa listrikyang digerakkan oleh tenaga angin dan tekanan panas dari dalam; Turki lemari mandi, portabel; Tutup bak kontrol (Man hole); Tutup saluran got (Grating); Unit AC yang
dipasang di jendela; Unit dispenser dan diffuser untuk mengeluarkan dan menyebarkan aroma pada ruangan; Unit pencahayaan untuk rel yang dialiri listrik; Unit pendingin udara perumahan; Unit sterilisasi untuk keperluan medis; Unit sterilisasi untuk penggunaan medis; Ventilator; Wicks diadaptasi untuk kompor minyak; adaptor toilet duduk dan adaptor toilet duduk untuk anak-anak; aerator hemat air kran; aerator keran; air mancur; air mancur coklat; air mancur coklat, listrik; air mancur dalam ruangan; air mancur dekoratif; air mancur hias; air mancur meja hias; air pendingin; air penyaringan unit untuk akuarium; aksesoris keselamatan untuk air atau aparat gas dan pipa; aksesoris pengatur dan pengaman untuk peralatan gas; aksesoris pengaturan untuk aparat dan pipa air atau gas; akuarium lampu; akumulator panas; akumulator panas matahari; akumulator uap; akumulator untuk sistem pendingin udara untuk kendaraan; alat barbecue; alat berupa tabung tertutup yang digunakan untuk mensterilisasi linen dan alat kesehatan rumah sakit dengan menggunakan uap panas bersuhu tinggi; alat cukur busa panas listrik; alat dan mesin penyaring udara; alat dan mesin penyaringan dan pembersih udara; alat desinfektan untuk air; alat desinfektan untuk pakaian; alat destilasi *; alat distilasi untuk keperluan industri; alat distilasi untuk proses kimia; alat distilasi vakum untuk keperluan industri; alat ion kromatografi pertukaran otomatis untuk keperluan industri; alat ionisasi udara atau alat ionisasi air; alat ionisasi untuk pengolahan air; alat ionisasi untuk pengolahan udara; alat kontrol lingkungan; alat kromatografi cair untuk keperluan industri; alat kromatografi gas untuk keperluan industri; alat kromatografi otomatis untuk keperluan industri; alat kromatografi untuk keperluan industri; alat listrik untuk sterilisasi dan detoksifikasi (detoxification) makanan dan benda-benda dengan efek penghilang bau; alat masak induksi elektromagnetik untuk keperluan rumah tangga dan industri; alat medis yang berbentuk pemanas listrik tertutup yang digunakan untuk mensterilisasi dengan menggunakan uap bersuhu dan bertekanan tinggi; alat memasak sous-vide, listrik; alat memasak untuk menggoreng dengan minyak; alat montase dibentuk untuk tungku; alat pelembab udara; alat pemanas dan pendingin untuk mengeluarkan minuman panas dan dingin; alat pemanas listrik tertutup yang digunakan untuk mensterilisasi dengan menggunakan uap bersuhu dan bertekanan tinggi; alat pemanas listrik tertutup yang digunakan untuk mensterilisasi dengan menggunakan uap bersuhu dan bertekanan tinggi untuk keperluan medis; alat pemanas listrik tertutup yang digunakan untuk mensterilisasi dengan menggunakan uap bersuhu dan bertekanan tinggi untuk penggunaan medis; alat pemanas listrik tertutup yang digunakan untuk mensterilisasi makanan menggunakan uap bersuhu dan bertekanan tinggi; alat pemanas listrik tertutup yang digunakan untuk mensterilisasi makanan menggunakan uap bersuhu dan bertekanan tinggi untuk memasak; alat pemanggang; alat pembakar dengan listrik untuk keperluan industri; alat pembuat teh dan kopi listrik; alat pemurni air; alat pemurni air listrik untuk keperluan rumah tangga; alat pemurni air non-listrik untuk keperluan rumah tangga; alat pemurni air portabel; alat pemurni air untuk keperluan komersial; alat pencuci desinfektan; alat pendingin berbasis surya; alat pendingin minuman; alat pendingin udara dan kipas; alat pengatur kelembapan udara bagi keperluan rumahtangga yang digerakkan USB; alat pengatur kelembapan udara yang menggunakan listrik; alat pengatur untuk pengolahan air; alat pengering rambut untuk keperluan industri; alat pengering untuk bahan makanan; alat pengering untuk bahan makanan untuk keperluan rumah tangga; alat penggoreng listrik yang memiliki generator potensial listrik untuk mencegah minyak dari degradasi untuk keperluan industri; alat penggoreng tanpa minyak (air fryers); alat penghasil ion untuk keperluan industri; alat penghasil ion untuk keperluan rumah tangga; alat penghilang bau di udara; alat penghilang bau udara; alat pengontrol tekanan (alat pengatur) untuk alat pengolahan air; alat penyaringan dan sterilisasi air; alat penyemprot asap; alat penyeteril untuk botol susu bayi; alat steamer rambut; alat sterilisasi udara untuk keperluan rumah tangga; alat sterilisasi untuk botol bayi; alat uap untuk kulit; alat untuk penerangan; alat untuk pengatur kelembapan udara di dalam ruangan [aparatus]; alat untuk pengatur kelembapan udara yang berisi air dan diletakkan pada radiator pemanas sentral; alat untuk pengolahan air; alat untuk penyaring air minum; alat ventilasi; alat-alat pendingin udara listrik; aparat AC; aparat AC untuk bangunan komersial; aparat AC untuk keperluan industri; aparat AC untuk keperluan rumah tangga; aparat air pelunakan; aparat aparat dan gas pemurnian gas scrubbing; aparat dan instalasi AC; aparat dan instalasi memasak; aparat dan instalasi pengering; aparat dan instalasi untuk penggunaan komersial memasak; aparat dan mesin pemurni air; aparat dan mesin pemurni udara; aparat disinfektan untuk tujuan medis; aparat disinfektan untuk uang kertas; aparat fumigasi, bukan untuk tujuan medis; aparat gabungan untuk pendinginan dan pembekuan; aparat humidifikasi untuk digunakan dengan aparat AC; aparat irigasi untuk hortikultura; aparat irigasi untuk keperluan pertanian; aparat membersihkan udara; aparat minuman-pendingin; aparat pelunakan air dan instalasi; aparat pemanas; aparat pemanas di bawah lantai; aparat pemanas induksi listrik; aparat pemanas lantai; aparat pemanas ruangan; aparat pemanasan uap; aparat pemanasan, listrik; aparat pembersih minyak; aparat pemurni air untuk keperluan rumah tangga; aparat pemurnian untuk pembuangan air; aparat pendingin; aparat pendingin air; aparat pendingin udara; aparat pendinginan; aparat pengendalian lingkungan dan instalasi untuk penerangan, memasak, pendinginan dan sanitasi tujuan; aparat pengendalian lingkungan dan instalasi untuk tujuan memasak; aparat pengendalian lingkungan dan instalasi untuk tujuan pencahayaan; aparat pengendalian lingkungan dan instalasi untuk tujuan pendinginan; aparat pengendalian lingkungan dan instalasi untuk tujuan sanitasi; aparat pengendalian lingkungan untuk penerangan, memasak, pendinginan dan sanitasi tujuan; aparat pengendalian lingkungan

untuk tujuan memasak; aparat pengendalian lingkungan untuk tujuan pencahayaan; aparat pengendalian lingkungan untuk tujuan pendinginan; aparat pengendalian lingkungan untuk tujuan sanitasi; aparat penghilang bau udara listrik; aparat penghilang bau, bukan untuk penggunaan pribadi; aparat pengolahan air limbah; aparatur asupan air; aparatur desalinasi; aparatur desiccating; aparatur disinfektan; aparatur filtrasi akuarium; aparatur kriogenik; aparatur mandi hydromassage; aparatur pakan pengeringan hewan; aparatur pembangkit uap; aparatur pemulihan gas; aparatur pemurni udara; aparatur pemurnian air; aparatur pemurnian gas; aparatur pencahayaan; aparatur pencahayaan panel datar; aparatur pencahayaan panggung; aparatur pengeringan; aparatur pengeringan kayu lapis; aparatur pengeringan panen; aparatur penghilang bau udara; aparatur sauna; aparatur sauna wajah; aparatur scrubbing gas; aparatur sterilisasi buku; aparatur sterilisasi udara; aparatur tanning [tempat tidur matahari]; aparatur udara panas; aparatus industri untuk memurnikan air; aparatus ionisasi untuk pengobatan cairan dan gas untuk keperluan industri, komersial atau pertanian; aparatus ionisasi untuk pengobatan udara; aparatus ionisasi untuk pengobatan udara atau air; aparatus ionisasi untuk pengolahan air; aparatus pemanas ruangan listrik untuk keperluan rumah tangga; aparatus pemanas ruangan untuk keperluan industri; aparatus pemanas uap untuk keperluan industri; aparatus pengatur kelembapan udara; aparatus pengatur kelembapan udara, selain untuk keperluan medis; aparatus pengeringan makanan ternak; aparatus pengeringan serat kimia; aparatus pengeringan tangan listrik untuk washrooms; aparatus pengeringan tangan untuk kamar kecil; aparatus pengeringan untuk proses kimia; aparatus penghasil uap; aparatus penyegar udara; aparatus untuk air industri pemurnian; aparatus untuk dehidrasi limbah makanan; aparatus untuk digunakan dalam penguapan; aparatus untuk dispensing es; aparatus untuk fondue, listrik; aparatus untuk fondue, non-listrik; aparatus untuk memurnikan air keran; aparatus untuk raclette, listrik; aparatus untuk rambut kering; aparatus untuk tujuan penerangan, pemanasan, pembangkit uap, memasak, pendingin, pengeringan, ventilasi, pasokan air dan sanitasi; bagian komponen untuk memanaskan dan sistem pendingin udara untuk kendaraan, yaitu katup ekspansi; bak cuci untuk didapur; bak cuci untuk piring dan peralatan dapur; bak jet hot; bak mandi; bak mandi untuk mandi sitz; bak untuk merendam kaki portabel; bak untuk merendam kaki portabel listrik; bantal dipanaskan elektrik, bukan untuk tujuan medis; bantal pemanasan [bantalan], bukan untuk keperluan medis; barbecue, table-top barbecue, pealatan barbecue dan pemanggang untuk memanggang; basa lamp; baskom sampo untuk penggunaan di tempat pangkas rambut; bath tub jet; batu sauna; batuan lava untuk digunakan dalam pemanggang barbekyu; bejana kakus; bejana kakus gaya Jepang; berdiri bebas lentera kertas; berdiri bebas teras gas pemanas; berdiri bebas teras pemanas listrik; berenang aparat renang pengklorinasi; berwarna menyala obor taman; berwarna obor menyala; biaya overhead mandi; bibcocks; bidet; bidet air mancur; bidet listrik untuk keperluan rumah tangga; bilik atau box pancuran mandi; bilik mandi; bilik penyamakan; bioreaktor untuk digunakan dalam pengolahan air limbah; bioreaktor untuk digunakan dalam pengolahan limbah; bir kopi, listrik; blast furnace; blower cerobong asap; blower rambut; blower udara panas; bohlam indikator kendaraan; boiler air panas; boiler gas; boiler industri; boiler listrik; boiler pemanas sentral; boiler pemanasan; boiler ruang cuci; boiler telur, listrik; boiler untuk instalasi pemanas; boiler untuk mandi; boiler, selain bagian dari mesin; bola disko menyala; bola lampu; bola lampu LED; bola lampu elektrik; bola lampu mobil; bola lampu neon kompak [CFL]; bola lampu untuk sinyal arah untuk kendaraan; bola lampu, listrik; bola pelampung untuk tangki toilet; bola tangki toilet; botol air panas; botol penyaringan air dijual kosong; briket keramik untuk digunakan dalam pemanggang barbekyu; broiler listrik; buang pipa untuk bak mandi; buang pipa untuk instalasi sanitasi; busur lampu; candelabras, listrik; cartridge filter akuarium; cekungan Keramas portabel; cekungan shampoo; ceret kopi elektrik; ceret listrik untuk keperluan rumah tangga; ceret tanpa kabel, listrik; ceret teh, listrik; ceret, listrik; cerobong asap cerobong asap; cerobong asap lampu; cerobong asap untuk boiler pemanasan; cerobong asap untuk lampu minyak; cetakan wafel, listrik; chandelier; cincin memasak; coffeepots listrik tanpa kabel; cooktops; cooktops gas; cooktops listrik; cryostats, selain untuk penggunaan laboratorium; data biometrik, detak jantung, pergerakan tubuh, dan kalori yang terbakar.; defrosters untuk kendaraan; dehidrator makanan listrik untuk kebutuhan rumah tangga; dehumidifiers; dehumidifiers industri; dehumidifiers untuk digunakan dalam ruang operasi; dehumidifiers, listrik; dehydrators makanan, listrik; diffusers cahaya; dinamo lampu untuk sepeda; dinding spouts untuk mencuci baskom tangan; dioda pemancar cahaya [LED] aparatur pencahayaan; dipanaskan elektrik karpet; dipasang kain selimut untuk botol air panas; dipasang kain selimut untuk kepala steamer garmen; dipasang kain selimut untuk toaster listrik; dipasang mencakup spa; dispenser air panas listrik; dispenser disinfektan untuk toilet; dispenser listrik untuk deodoran ruangan; dispenser listrik untuk penyegar udara; dispenser minuman, listrik; dosis katup [bagian dari instalasi pemanas atau gas]; downlight; elektrik dipanaskan bantalan, bantal dan selimut, bukan untuk tujuan medis; elektrik dipanaskan rel handuk; elemen pemanas; emitter irigasi tetes [fitting irigasi]; espresso mesin, listrik; evaporator; evaporator untuk peralatan pendingin udara; evaporator untuk proses kimia; extractors [ventilasi atau AC]; fans untuk aparat AC; fans untuk instalasi AC; fiitting, berbentuk, untuk tungku; filamen magnesium untuk penerangan; filamen untuk lampu listrik; filter air; filter air reverse osmosis; filter air reverse osmosis untuk keperluan industri; filter akuarium; filter bidet; filter elektrostatis untuk penyaringan air reverse osmosis; filter impurities (impurities filters) untuk instalasi pemurnian air reverse osmosis; filter kopi, bukan dari kertas, menjadi bagian dari pembuat kopi listrik; filter kopi, listrik; filter kran; filter pembersih udara; filter pemurni air; filter pemurnian air listrik untuk keperluan rumah tangga; filter pemurnian air reverse osmosis; filter pengolahan air; filter pengolahan air reverse osmosis; filter tekanan berlebih untuk pemurnian air reverse osmosis (selain mesin); filter udara untuk instalasi industri; filter udara untuk keperluan industri; filter udara untuk keperluan rumah tangga; filter udara untuk penggunaan industri; filter untuk AC; filter untuk air minum; filter untuk air minum reverse osmosis; filter untuk aparatur pencahayaan; filter untuk bidet; filter untuk digunakan dengan peralatan untuk pasokan air reverse osmosis; filter untuk kerudung extractor; filter untuk kolam air panas; filter untuk kolam renang; filter untuk mencegah impurities dalam air; filter untuk pembersih udara; filter untuk pencahayaan panggung; filter untuk perangkat pelepas air reverse osmosis; filter warna untuk aparatur pencahayaan; fitting mandi; fitting mandi udara panas; fitting oven terbuat dari fireclay; fitting, berbentuk, untuk oven; flameless dioda pemancar cahaya [LED] lilin; flare asetilena; fondue pot, listrik; fondues [aparat memasak], listrik; footmuffs, elektrik dipanaskan; footwarmers listrik; footwarmers listrik dalam sifat footmuffs; footwarmers listrik untuk penggunaan pribadi; footwarmers, listrik atau non-listrik; footwarmers, non-listrik; freezer; freezer dada; freezer kriogenik; freezer listrik; freezer listrik es krim; freezer listrik untuk keperluan rumah tangga; freezer untuk tujuan penyimpanan medis; gabungan alat pemanas dan pendingin udara; gas memasak oven; gas memasak oven untuk keperluan rumah tangga; gelas lampu; gelas untuk lampu minyak; generator acetylene; generator busa untuk tujuan hiburan; generator gas panas; generator gelembung sabun untuk tujuan hiburan; generator microbubble untuk mandi; generator uap; gerak lampu keamanan sensitif; griddles bertenaga gas-[peralatan memasak]; griddles listrik [peralatan memasak]; guci kopi, listrik; gudang anggur, listrik; halogen bola lampu; heat sink untuk digunakan dalam alat pemanas; heat sink untuk digunakan dalam alat pendingin; hibachis [aparat pemanas Jepang]; hidran; hidran kebakaran; hot plate dan pemanggang listrik; humidifier; humidifier industri; humidifier untuk alat musik; humidifier untuk keperluan rumah tangga; humidifier untuk radiator pemanas sentral; humidifier, listrik; iluminator inframerah; impeler [bagian dari aparat AC]; impeller udara untuk ventilasi; induksi listrik (ranges listrik); industri mesin pengeringan hidangan; industri oven memasak; insenerator sampah; insinerator; insinerator limbah untuk

keperluan industri; insinerator limbah untuk keperluan rumah tangga; insinerator pembuangan limbah; insinerator sampah; insinerator sampah untuk keperluan industri; insinerator sampah untuk keperluan rumah tangga; instalasi AC; instalasi AC domestik; instalasi AC sentral; instalasi AC sentral untuk keperluan industri; instalasi AC sentral untuk keperluan rumah tangga; instalasi AC untuk keperluan industri; instalasi AC untuk keperluan rumah tangga; instalasi AC untuk mobil; instalasi AC untuk penggunaan komersial; instalasi air hujan pemurnian; instalasi air pelunakan; instalasi conveyor abu, otomatis; instalasi cryosauna; instalasi dan mesin pendingin; instalasi desalinasi; instalasi distribusi air; instalasi kamar mandi; instalasi kamar yang bersih; instalasi kayu lapis pengeringan; instalasi mandi; instalasi mandi mandi; instalasi mandi sauna; instalasi memasak; instalasi otomatis untuk membuat kopi; instalasi pakan pengeringan hewan; instalasi pasokan air; instalasi pemanas; instalasi pemanas air panas; instalasi pemanas di bawah lantai; instalasi pemanas sentral gas berbahan bakar; instalasi pembangkit listrik tenaga nuklir; instalasi pembangkit uap; instalasi pembilasan air; instalasi pemurni air; instalasi pemurnian air; instalasi pemurnian air limbah; instalasi pemurnian air reverse osmosis; instalasi pemurnian gas; instalasi pemurnian minyak; instalasi pemurnian untuk pembuangan air; instalasi pencahayaan; instalasi pencahayaan serat optik; instalasi pencahayaan untuk kendaraan udara; instalasi pendingin air; instalasi pendingin untuk air; instalasi pendingin untuk cairan; instalasi pendingin untuk kendaraan; instalasi pengendalian lingkungan untuk penerangan, memasak, pendinginan dan sanitasi tujuan; instalasi pengendalian lingkungan untuk sanitasi tujuan; instalasi pengendalian lingkungan untuk tujuan memasak; instalasi pengendalian lingkungan untuk tujuan pencahayaan; instalasi pengendalian lingkungan untuk tujuan pendinginan; instalasi pengeringan; instalasi pengeringan panen; instalasi pengolahan air limbah; instalasi penyaringan air; instalasi penyaringan udara; instalasi polimerisasi; instalasi sanitasi; instalasi sanitasi portabel; instalasi scrubbing gas; instalasi serat kimia pengeringan; instalasi untuk bahan bakar nuklir pengolahan; instalasi untuk membakar gas; instalasi untuk penerangan jalan; instalasi untuk pengolahan bahan bakar nuklir dan bahan moderator nuklir; instalasi untuk pengolahan bahan moderasi nuklir; instalasi untuk penyaringan air reverse osmosis; instalasi ventilasi; ionizers air; ionizers air untuk keperluan rumah tangga; ionizers udara rumah tangga; jack pemanggang; jet air; jet air untuk digunakan di bak mandi; jet air untuk digunakan di kolam air panas; kalsinasi kiln untuk keperluan industri; kamar bersih; kamar mandi prefabrikasi yang dijual sebagai satu kesatuan; kamar mandi tenggelam; kandang mandi; kantong pensteril yang dapat dibuang; kap lampu; kap pencahayaan; kap ventilasi untuk oven; kapal uap handuk; kapal uap handuk untuk salon rambut; kapal uap rambut untuk digunakan di salon kecantikan; kapal uap telur listrik untuk keperluan rumah tangga; kapas membuat permen mesin; kapsul kopi yang dapat diisi ulang untuk mesin kopi listrik; kapsul kopi, kosong, untuk mesin kopi listrik; kapsul teh yang dapat diisi ulang untuk mesin teh listrik; kapsul teh, kosong, untuk mesin teh listrik; kapsul teh, yang dapat digunakan kembali, untuk mesin teh listrik; karbon untuk lampu busur; kartrid-kartrid saringan (filter cartridges) untuk pemurni air; katub keran; katup air; katup air untuk sistem pendingin udara untuk kendaraan; katup bola; katup hidran dari Logam; katup kontrol mandi; katup meteran dan penyaring air untuk digunakan dalam industri bahan kimia, minyak, gas dan pembangkit listrik; katup pancuran; katup pelepas tekanan (peralatan pengaman) untuk alat pengolahan air; katup pengendali ketinggian di tangki; katup pengontrol suhu [bagian dari instalasi penyediaan air] (temperature control valves; katup pipa air; katup radiator termostatik; katup termostatik [bagian dari instalasi pemanas]; katup termostatik sebagai bagian dari instalasi pemanas; katup udara untuk instalasi pemanas uap; katup udara untuk instalasi pemanas uap (untuk air, minyak dan gas) dan bagian serta perlengkapannya, tidak digunakan dalam hubungannya dengan mobil; kaus kaki, elektrik dipanaskan; kebakaran gas; kebakaran listrik; kekuatan mandi; kelopak untuk kursi toilet; kendi penyaringan air; kepala kompor; kepala pancuran; kepala pancuran genggam; kepala shower; keran; keran *; keran air; keran air pancur; keran bidet; keran dapur yang bermacam-macam model/bentuk (kitchen mixed faucets); keran saluran pipa; keran termostatik; keran untuk bak cuci; keran untuk mencuci baskom tangan; keran untuk pipa; keran untuk pipa dan saluran pipa; keran yang digunakan untuk di dapur; keran yang digunakan untuk kamar mandi; kerangka struktural untuk oven; kerangka-kerangka saringan (filter housings) untuk pemurni air; keranjang saringan untuk bak cuci; kerudung extractor untuk dapur; kerudung kompor; kerudung pengekstrak untuk dapur; kerudung untuk aparat AC; kerudung ventilasi; keselamatan lampu untuk digunakan di bawah tanah; ketel; ketel logam, listrik; ketel uap; ketel uap, selain bagian dari mesin; kiln; kiln furniture [penopang]; kimia akan mengaktifkan pemanasan bantalan, bukan untuk tujuan medis; kipas [bagian dari instalasi pendingin udara]; kipas angin [AC]; kipas angin listrik; kipas angin ruangan; kipas atap; kipas langit-langit; kipas listrik portabel; kipas listrik untuk AC; kipas listrik untuk keperluan rumah tangga; kipas listrik untuk penggunaan pribadi; kipas pendingin; kloset portabel dan sekali pakai; kolam air panas; kolektor panas matahari [pemanasan]; kolom distilasi; kolom distilasi vakum untuk keperluan industri; kolom kromatografi untuk keperluan industri; kompor; kompor [aparat pemanas]; kompor arang; kompor batubara; kompor berkemah; kompor bertekanan; kompor couscous, listrik; kompor gas; kompor gas untuk keperluan rumah tangga; kompor induksi; kompor lambat listrik; kompor listrik; kompor listrik atau gas untuk memasak; kompor listrik untuk penggunaan berkemah; kompor memasak; kompor memasak listrik untuk keperluan rumah tangga; kompor minyak; kompor portable; kompor portable untuk penggunaan berkemah; kompor tekanan, listrik; kompor telur, listrik; kompor untuk memasak, elektrik; kompor-kompor dengan 16 sumbu dan 20 sumbu dan perlengkapan yang dibentuk untuk kompor; kondensor gas, selain bagian dari mesin; kondisioner kulit elektrik menggunakan ion introducers untuk tujuan rumah tangga; kontainer berpendingin; kontrol air katup untuk kran; korek api *; korek api [aparat] untuk pemanggang; korek api gas; korek api gesekan untuk memicu Bunsen pembakar; korek api gesekan untuk menyalakan gas; korek api lilin; korek api panggangan; korek api piroforik, selain untuk perokok; kotak abu tungku; kotak keren portabel, listrik; kotak lampu; kotak pendingin, listrik; kran hemat air; kran mixer untuk pipa air; kran otomatis; kran tunggal tuas untuk tenggelam; kran untuk pipa dan pipa; kulkas gas; kulkas kimchi; kulkas kosmetik; kulkas listrik untuk keperluan rumah tangga; kulkas portable; kulkas-freezer; kumparan [bagian dari penyulingan, pemanasan atau pendinginan instalasi]; kursi toilet; kurung untuk pembakar gas; lampu; lampu LED kuku; lampu Natal musik; lampu Natal, selain lilin; lampu Trailer; lampu aksen untuk penggunaan dalam ruangan; lampu akuarium; lampu baca dan lampu buku; lampu belakang mobil; lampu belakang untuk kendaraan; lampu belakang untuk kendaraan darat; lampu bertenaga surya; lampu besar untuk mobil; lampu bola; lampu bolam; lampu buku; lampu cadangan untuk kendaraan darat; lampu curling; lampu dekoratif; lampu dekoratif untuk liburan; lampu depan otomotif; lampu depan portabel; lampu depan untuk tujuan pencahayaan; lampu desktop yang USB-powered; lampu dinding; lampu directional untuk sepeda; lampu discharge; lampu elektrik dan peralatan penerangan lainnya; lampu gantung; lampu gas; lampu halogen; lampu helm; lampu iluminasi panggung; lampu indikator untuk ruang operasi; lampu inframerah, bukan untuk tujuan medis; lampu jalan; lampu keamanan; lampu keamanan untuk penggunaan outdoor; lampu kendaraan; lampu kepala mobil; lampu kerja; lampu keselamatan; lampu keselamatan LED; lampu klieg; lampu kuku; lampu kuku UV; lampu kuman; lampu kuman untuk pemurni udara; lampu laboratorium; lampu lampu; lampu lampu LED; lampu langit-langit; lampu lilin; lampu lilin LED; lampu linear LED; lampu listrik; lampu listrik untuk pohon Natal; lampu malam; lampu malam listrik; lampu malam, selain lilin; lampu meja; lampu menyelam; lampu miniatur; lampu minyak; lampu neon; lampu panggung dan lampu lentera; lampu penambang; lampu pencahayaan foto ulang; lampu penerangan; lampu penerangan komersial; lampu penunjuk arah untuk mobil; lampu

pergelangan tangan dan lampu depan untuk penggunaan pribadi; lampu pijar; lampu proyeksi LED; lampu reflektor; lampu rem untuk kendaraan; lampu saku; lampu sepeda; lampu sepeda motor; lampu siklus; lampu sinar ultraviolet, bukan untuk tujuan medis; lampu sorot; lampu sorot LED; lampu sorot atas; lampu sorot genggam; lampu sorot untuk digunakan pada kendaraan; lampu standar; lampu studio; lampu suasana hati; lampu surya; lampu surya luar ruangan; lampu tabung; lampu taman; lampu tanning; lampu tembak; lampu tenaga surya; lampu trailer perahu; lampu uap logam halogen UV; lampu untuk digunakan pada pencahayaan orang, binatang, benda, pemandangan dan lingkungan sekitarnya; lampu untuk kendaraan; lampu untuk memikat ikan; lampu untuk mobil; lampu untuk penggunaan outdoor; lampu untuk tenda; lampu utilitas portabel; lantai saluran; layar mandi; lemari display dipanaskan; lemari display freezer; lemari display pendingin; lemari es; lemari es listrik; lemari es pendingin untuk keperluan industri; lemari es pendingin untuk keperluan rumah tangga; lemari es portabel untuk penggunaan konsumen; lemari es prefabrikasi dan freezer prefabrikasi; lemari es untuk keperluan industri dan rumah tangga; lemari es untuk tujuan penyimpanan medis; lemari es, peralatan pendingin dan freezer untuk tujuan penyimpanan medis; lemari freezer; lemari pendingin; lentera Cina; lentera Cina listrik; lentera kertas; lentera kertas Jepang; lentera kertas portable; lentera lilin; lentera listrik; lentera minyak; lentera untuk penerangan; libur lampu listrik; light-emitting diode [LED] bawah air lampu; light-emitting diode [LED] lampu; light-emitting diode [LED] lampu lanskap; light-emitting diode [LED] lampu suasana hati; light-emitting diode [LED] luminer; light-emitting diode [LED] pencahayaan instalasi; light-emitting diode [LED] perlengkapan pencahayaan; lilin beraroma listrik; lilin elektronik; lilin flameless; lilin listrik; lilin listrik dan lilin tanpa cacat; liners dipasang untuk mandi; liners dipasang untuk mandi dan mandi; liners dipasang untuk mandi nampan; liners pas untuk kolam air panas; listrik botol air panas; listrik piring panas; listrik ruang pendingin peralatan untuk keperluan rumah tangga; listrik wangi lilin; luminer; luminer listrik; makan peralatan untuk boiler pemanasan; mandi kepala genggam; mandi kepala hemat air; mandi layar; mandi listrik; mandi mixer; mandi nampan; mandi pencampuran katup; mandi portabel; mandi shower; mangkuk cuci tangan (bagian dari instalasi sanitasi); mangkuk toilet; mangkuk toilet dan kursi dijual sebagai satu unit; mangkuk toilet dengan air jet bidet terintegrasi; mantel lampu; map-lampu baca untuk kendaraan; matahari lampu; mawar mandi; meja dapur dengan wastafel yang terintegrasi untuk penggunaan komersial; meja dekoratif berbahan bakar obor; membaca lampu; membuat mesin es batu; menara pendingin air; menara penyulingan untuk distilasi; mencuci tangan cekungan [bagian dari instalasi sanitasi]; menembakkan gas pemanasan instalasi; menembakkan gas tungku; menerobos lampu untuk kendaraan darat; mengatur aksesoris untuk pipa gas dan jalur; mengatur dan keamanan aksesoris untuk peralatan air; mengatur dan keamanan aksesoris untuk pipa gas; mengatur peralatan untuk instalasi pipa gas; menyembuhkan lampu, bukan untuk tujuan medis; menyisipkan perapian; menyisipkan perapian dalam sifat kompor; menyisipkan perapian dalam sifat pembakar bahan bakar padat; meracik sistem untuk deodoran ruangan; meracik sistem untuk penyegar udara; merokok generator untuk memasak; merokok menghasilkan peralatan untuk memasak; merokok mesin pembangkit untuk digunakan dalam peternakan lebah; merokok mesin pembangkit untuk menciptakan efek teatrikal khusus; mesin air untuk keperluan pertanian; mesin asap; mesin cuci (washer) sayuran; mesin cuci untuk kran air; mesin dan alat pembeku untuk keperluan industri dan rumah tangga; mesin dan peralatan pembeku untuk keperluan industri; mesin es dan aparat; mesin es dispensing; mesin kabut; mesin kayu lapis pengeringan; mesin kopi; mesin kopi elektrik; mesin kopi listrik untuk keperluan rumah tangga; mesin kopi otomatis; mesin kopi, listrik; mesin menggoreng mendalam; mesin pemanggang; mesin pemanggang roti; mesin pembangkit asap buatan; mesin pembersih udara; mesin pembuatan es krim; mesin pembuatan roti; mesin pembuatan roti otomatis untuk keperluan rumah tangga; mesin pemurni udara; mesin pemurnian air; mesin pendingin; mesin pengering industri untuk pemanasan dan dehumidifikasi untuk digunakan dalam industri bahan kimia, minyak, gas dan pembangkit listrik; mesin pengering laundry; mesin pengering pakaian; mesin pengering pakaian, listrik, untuk keperluan rumah tangga; mesin pengering rambut untuk penggunaan salon kecantikan; mesin pengeringan kokon; mesin penghembus dengan pelembab ion untuk keperluan pendinginan udara; mesin penghembus listrik untuk keperluan pendingin udara; mesin penyaringan air; mesin popcorn; mesin sangrai; mesin sous-vide; mesin untuk mandi yang memakai tenaga listrik untuk bagian bawah tubuh untuk keperluan rumah tangga; mesin untuk membuat susu kedelai; mesin untuk membuat susu kedelai, listrik; mesin-mesin penyaringan untuk pemurni-pemurni air; minibar; minuman pendinginan dan es meracik mesin; modul-modul membran untuk peralatan-peralatan pemurni air industri; modul-modul membran untuk peralatan-peralatan pengolahan air limbah industri; motor blower untuk pendingin udara untuk kendaraan; mug dipanaskan secara elektrik; multicookers; musik lampu pohon Natal; navigasi lampu untuk kapal; navigasi lampu untuk pesawat; nomor rumah bercahaya; non-listrik piring panas untuk keperluan rumah tangga; non-portabel es dada untuk keperluan rumah tangga; nozel tap anti-percikan; obor butana untuk digunakan dapur; obor dapur pukulan; obor kepala; obor lilin; obor listrik; obor listrik untuk penerangan; obor menyala; obor saku, listrik; obor teras; off-road bar cahaya untuk kendaraan; oksidasi termal untuk pengendalian pencemaran udara industri; otomat minuman bersoda listrik untuk keperluan industri; otomat minuman listrik untuk keperluan industri; otomat minuman listrik untuk keperluan rumah tangga; oven gas; oven gigi; oven konveksi; oven listrik; oven memanggang; oven memasak; oven memasak komersial; oven memasak listrik; oven memasak listrik untuk keperluan rumah tangga; oven microwave; oven microwave [aparat memasak]; oven microwave untuk keperluan industri; oven pemanggang roti listrik; oven pemanggang untuk keperluan rumah tangga; oven pizza; oven roti; oven uap listrik dengan panas yang tinggi untuk keperluan rumah tangga; oven uap listrik dengan panas yang tinggi yang memiliki fungsi oven microwave untuk keperluan rumah tangga; oven uap listrik untuk memanggang dengan panas yang tinggi untuk keperluan rumah tangga; oven udara panas; oven, termasuk portabel; pabrik desalinasi; pabrik desalinasi air laut; pabrik pengolahan limbah; pabrik polimerisasi; padat bahan bakar tungku pembakaran; pakaian dipanaskan secara elektrik; panas tenggelam untuk digunakan dalam peralatan ventilasi; panci masak listrik untuk keperluan industri; panci masak listrik untuk keperluan rumah tangga; panci memasak tekanan elekrik; panci pemanas; panci pemanasan non-listrik untuk tidur; panci penggorengan listrik; panci sayur (listrik); panci, listrik; pancuran air minum; pancuran air termostatik; pancuran air untuk mandi; pancuran portabel dan pancurang tangan; panel cahaya; panel instrumen lampu sepeda motor; panel mandi; panel pemanas inframerah; panel pengumpul panas matahari; panggangan arang; panggangan dalam ruangan listrik; panggangan outdoor listrik; panggangan, listrik; pasteurisers; pegangan kran; pegangan siram untuk toilet; pelampung closet; pelampung untuk tangki jamban; pelembab udara; pelunak air; pemanas; pemanas air; pemanas air [aparatur]; pemanas air berbahan bakar gas; pemanas air berbahan bakar gas untuk keperluan rumah tangga; pemanas air dalam wadah; pemanas air induksi; pemanas air listrik; pemanas air panas; pemanas air sesaat; pemanas air tenaga surya; pemanas air umpan untuk keperluan industri; pemanas air untuk keperluan industri; pemanas air untuk keperluan rumah tangga; pemanas air untuk penggunaan komersial, perumahan, dan industri; pemanas akuarium; pemanas berseri-seri; pemanas berseri-seri listrik; pemanas berseri-seri listrik untuk keperluan rumah tangga; pemanas bertenaga listrik atau gas; pemanas bertenaga surya dan alat pendingin udara; pemanas cangkir USB-powered; pemanas celup; pemanas elektrik untuk botol bayi; pemanas halogen; pemanas kamar mandi; pemanas kipas; pemanas listrik; pemanas listrik portabel; pemanas luar; pemanas luar, listrik; pemanas mandi listrik untuk penggunaan laboratorium; pemanas masakan non-elektrik untuk keperluan rumah tangga; pemanas minuman, listrik; pemanas minyak tanah; pemanas ruang;

pemanas ruang listrik; pemanas tempat tidur air; pemanas teras; pemanas teras gas; pemanas teras, listrik; pemanas udara; pemanas ulang; pemanas untuk kendaraan; pemanas untuk kendaraan dan bagian-bagian dan kelengkapannya, yaitu perangkat seperti radiator yang digunakan dalam memanaskan kabin kendaraan (heating cores); pemanas untuk kolam air panas; pemanas untuk kolam renang; pemanas untuk mandi; pemanas untuk setrika pemanasan; pemanas, listrik, untuk botol minuman; pemanas/kipas; pemanasan aparat untuk bahan bakar padat, cair atau gas; pemanasan bantal, listrik, bukan untuk tujuan medis; pemanasan filamen, listrik; pemanasan instalasi untuk digunakan dengan bahan bakar gas; pemanasan kembali tungku untuk keperluan industri; pemanasan laci untuk dapur; pemanasan listrik panci untuk tempat tidur; pemanasan peralatan untuk bahan bakar gas; pemanasan peralatan untuk kendaraan; pemanasan peralatan untuk pencairan jendela kendaraan; pemandian spa [pembuluh]; pemanggang (peralatan dapur), pemanggang listrik, pemanggang gas; pemanggang [alat memasak]; pemanggang barbekyu; pemanggang gas; pemanggang sandwich listrik; pemantik api saku elektrik; pemantik gas; pemantik piezo, selain untuk perokok; pemasak serba guna; pemasangan dan peralatan kamar mandi termasuk toilet; pemasangan toilet duduk dan sanitasi yang dapat dibawa; pembakar; pembakar Bunsen untuk penggunaan laboratorium; pembakar alkohol; pembakar asetilena; pembakar gas; pembakar gas portabel; pembakar gas untuk keperluan industri; pembakar kuman; pembakar laboratorium; pembakar minyak; pembakar oxyhydrogen; pembakar pijar; pembakar sampah.; pembakar untuk lampu; pembersih udara; pembersih udara portabel; pembersih udara rumah tangga; pembersih udara rumah tangga dan ionizers; pembersih udara untuk keperluan rumah tangga; pembersih udara untuk mobil; pembersih udara, listrik; pembilas closet; pembilasan peralatan untuk toilet; pembuat es; pembuat es krim, self-pendingin; pembuat kopi listrik; pembuat kopi listrik untuk penggunaan rumah tangga; pembuat kopi tetes, listrik; pembuat kopi, listrik; pembuat panini, listrik; pembuat popcorn listrik; pembuat sandwich, listrik; pembuat waffle listrik; pembuat yogurt listrik; pembuatan es mesin; pembuih susu yang dipanaskan dengan listrik; pemegang kap lampu; pemuatan peralatan untuk tungku; pemurni air listrik untuk keperluan rumah tangga; pemurni air untuk keperluan industri; pemurni air untuk keperluan rumah tangga; pemurni air untuk penggunaan rumah tangga; pemurni udara industri; penanak nasi; penanak nasi listrik; penangkal pukulan air; pencahayaan aparat menggabungkan serat optik; pencahayaan instalasi untuk kendaraan; pencahayaan peralatan untuk kendaraan; pencahayaan peralatan untuk showcase; pencampuran katup untuk kran; pendingin; pendingin (chiller); pendingin air termasuk, air terjun, alat pengurang kelembaban udara, saringan air atau peralatan atau sistem lainnya untuk mendinginkan (refrigerating), mendinginkan (cooling), menyaring, menukar udara, menyediakan, menyimpan; pendingin air, air terjun, alat pengurang kelembaban udara, saringan air atau peralatan atau sistem lainnya untuk mendinginkan (refrigerating), mendinginkan (cooling), menyaring, menukar udara, menyediakan, menyimpan dan atau menyuplai air yang dapat diminum; pendingin anggur, listrik; pendingin aparat untuk tujuan penyimpanan medis; pendingin counter; pendingin elektrik untuk transistor daya; pendingin instalasi; pendingin instalasi untuk gas; pendingin instalasi untuk tembakau; pendingin kontainer; pendingin ruang; pendingin ruangan; pendingin udara; pendingin udara yang dapat dibawa kemana-mana; pendingin untuk tungku; pendinginan instalasi; pendinginan instalasi dan freezer; penerangan (LED) untuk kendaraan; penerangan iluminasi darurat (lampu emergensi); penerangan jalan adaptif; penerangan jalan cerdas; penerangan track; penerangan, pemanasan, pencairan es, pendingin udara serta komponen, bagian untuk kendaraan darat, sepeda, sepeda motor, dan moped.; penerima energi surya; pengaman kursi toilet; pengasap untuk lebah; pengatur ketinggian cairan tangki toilet; pengatur pancuran air bukan elektronik; pengatur untuk keran bukan elektronik; pengering binatu listrik; pengering cucian, elektrik, untuk keperluan industri; pengering hood; pengering jatuh untuk mencuci; pengering kasur untuk keperluan rumah tangga; pengering laundry, listrik; pengering piring listrik; pengering pukulan; pengering rambut; pengering rambut listrik; pengering rambut listrik genggam; pengering rambut untuk digunakan di salon kecantikan; pengering rambut untuk keperluan rumah tangga; pengering sepatu listrik untuk keperluan rumah tangga; pengering tangan; pengering tangan otomatis; pengering tangan udara listrik panas; pengering udara; penggemar aliran aksial untuk AC; penggemar jendela listrik; penggemar listrik menjadi bagian dari instalasi AC rumah tangga; penggemar ventilasi untuk keperluan industri; penggemar ventilasi untuk keperluan rumah tangga; penggemar ventilasi untuk penggunaan komersial; penggorengan dalam industri; penggorengan dalam, listrik; penggorengan elektrik; penggorengan memasak listrik; penghangat handuk listrik; penghangat listrik untuk botol susu; penghangat makanan listrik; penghangat minuman listrik; penghangat minuman, listrik; penghangat piring; penghangat piring listrik; penghangat saku; penghangat saku Jepang diisi dengan bahan bakar; penghangat tangan USB-powered; penghangat tempat tidur; penguap; penguap listrik dan daya yang dioperasikan untuk keperluan rumah tangga; pengukus makanan; pengukus makanan elektrik; pengukus makanan, listrik; pengukus nasi menggunakan listrik; pengukus sayuran menggunakan listrik; pengumpul panas matahari; penjernih udara untuk penggunaan kompartemen kendaraan; penlights; penukar panas untuk proses kimia; penukar panas, selain bagian dari mesin; penurun lembab listrik; penurun udara; penutup bak mandi; penutup kompor; penyala gas untuk oven; penyalur (penerangan); penyaring udara untuk keperluan industri (untuk air, minyak dan gas) dan bagian serta perlengkapannya, tidak digunakan dalam hubungannya dengan mobil; penyaring udara untuk ruangan; penyaring untuk aquarium; penyaringan air dan aparat pemurnian; penyemprot kepala pancuran; penyemprot kitchen sink; penyemprot kran; penyiraman instalasi, otomatis; peralatan pembeku untuk keperluan industri; peralatan dan instalasi pasokan air; peralatan dan instalasi pemurnian air; peralatan dan instalasi pencahayaan; peralatan dan instalasi pendingin; peralatan dan instalasi sanitasi; peralatan dan instalasi untuk penerangan, pemanas, pendinginan, pembangkit uap, memasak, pengeringan, ventilasi, pasokan air dan keperluan sanitasi; peralatan dan mesin pendingin; peralatan dan pemasangan sanitasi; peralatan dan perkakas pengaturan untuk pipa air; peralatan dan perlengkapan penseteril dan penyeteril; peralatan distilasi, bukan untuk tujuan ilmiah; peralatan elektrotermik rumah tangga; peralatan filtrasi yang berfungsi untuk kedalaman; peralatan kamar mandi; peralatan listrik penghasil ion otomatis (dapat bergerak otomatis) untuk keperluan rumah tangga; peralatan listrik untuk membuat yogurt; peralatan listrik untuk pembuatan kopi; peralatan listrik untuk pembuatan yoghurt; peralatan memasak elektrik; peralatan memasak, listrik; peralatan memasak, listrik, yaitu broiling elektrik (electric broiling) dan panci panggangan (grill pans), griddles listrik [peralatan memasak] dan loyang (baking sheets) untuk penggunaan di dalam dan di luar ruangan; peralatan pasokan air; peralatan pelunak air untuk keperluan rumah tangga; peralatan pemanas lem; peralatan pemanas tenaga surya; peralatan pemanas untuk mencairkan jendela kendaraan; peralatan pembeku untuk keperluan industri; peralatan penerangan LED; peralatan pengaman untuk pipa air atau gas; peralatan penghangat udara; peralatan penghasil uap dan memasak; peralatan penghilang kuman pada piring saji untuk keperluan industri; peralatan penyaringan dan pemurnian air dan bagian serta perlengkapannya, tidak digunakan dalam hubungannya dengan mobil; peralatan penyediaan air minum; peralatan perawatan pakaian; peralatan perawatan pakaian, yaitu peralatan sterilisasi (sterilizing), penghilang bau (deodorizing) dan pengeringan untuk pakaian (listrik, untuk keperluan rumah tangga); peralatan perawatan pakaian, yaitu peralatan sterilisasi (sterilizing), penghilang bau (deodorizing) dan pengeringan untuk pakaian (listrik, untuk keperluan rumah tangga).; peralatan perawatan wajah elektrik untuk penggunaan komersil; peralatan perawatan wajah elektrik untuk tujuan rumah tangga; peralatan perawatan wajah menggunakan gelombang ultrasonik untuk tujuan rumah tangga; peralatan sanitasi; peralatan untuk air desinfektan; peralatan untuk bak cuci,

bak dan bak mandi; peralatan untuk instalasi penyediaan air; peralatan untuk instalasi penyediaan air dengan pengontrol aliran; peralatan untuk keperluan sanitasi; peralatan untuk menggelapkan warna kulit; peralatan untuk menghilangkan embun dan bekuan es pada jendela; peralatan untuk rambut kering; peralatan untuk westafel; peralatan ventilasi; peralatan ventilasi untuk keran; peralatan wajah menggunakan gelombang ultrasonik untuk penggunaan komersial; peralatan-peralatan electrothermic rumah tangga, yaitu, oven pemanggang roti, kompor induksi elektromagnetik untuk keperluan rumah tangga, roaster listrik, autoclave listrik, pemasak-pemasak (cookers) sup listrik; peralatan-peralatan pembuatan air murni; peralatan-peralatan pembuatan air ultra murni; peralatan-peralatan pemurni air untuk keperluan industri; peralatan-peralatan pengolahan air untuk pembuatan air murni; peralatan-peralatan pengolahan air untuk pembuatan air ultra murni; peralatan-peralatan untuk memanaskan cairan-cairan; peralatan/mesin pengolahan air; perangkat anti-silau untuk kendaraan [lampu fitting]; perangkat anti-silau untuk mobil (alat kelengkapan lampu); perangkat pembangkit listrik berbasis fotovoltaik; perangkat pencahayaan LED; perangkat pensterilisasi UV; perangkat pensterilisasi di perjalanan untuk peralatan makan dan botol susu bayi; perangkat pensterilisasi uap; perangkat penyimpanan untuk menjaga kesegaran bahan makanan yang memiliki fungsi menghasilkan potensi listrik pada lemari es dan freezer untuk keperluan rumah tangga dan industri; perangkat penyimpanan untuk menjaga kesegaran bahan makanan yang memiliki generator potensial listrik pada lemari es dan freezer; perangkat pewangi penghilang bau udara yang dioperasikan secara elektrik; peranti dan instalasi pendingin; perapian; perapian etanol; perapian, domestik; perapian, selain dari untuk keperluan laboratorium; percolators kopi, listrik; perebus/boiler air listrik; peredam [pemanasan]; perlengkapan dan instalasi sanitasi; perlengkapan instalasi filter air minum; perlengkapan lampu; perlengkapan lampu LED; perlengkapan lampu surya, yaitu, unit dan perlengkapan pencahayaan tenaga surya di dalam dan luar ruangan; perlengkapan lampu, termasuk perlengkapan lampu bertenaga surya; perlengkapan lilin pencahayaan; perlengkapan mandi; perlengkapan outdoor; perlengkapan pembilasan; perlengkapan pencahayaan; perlengkapan pencahayaan bertenaga baterai; perlengkapan pencahayaan dalam ruangan; perlengkapan pencahayaan dengan deteksi gerakan; perlengkapan penerangan listrik; perlengkapan penerangan listrik, yaitu, penerangan cadangan listrik untuk kegagalan daya; perlengkapan pengontrol polusi air; perlengkapan pipa mandi; pintu mandi; pipa [bagian dari instalasi sanitasi]; pipa air untuk instalasi sanitasi; pipa boiler [tabung] untuk instalasi pemanas; pipa fleksibel menjadi bagian dari instalasi cekungan pipa; pipa fleksibel menjadi bagian dari instalasi mandi pipa; pipa fleksibel menjadi bagian dari instalasi pipa mandi; pipa fleksibel menjadi bagian dari instalasi wastafel pipa; pipa fleksibel menjadi bagian dari mencuci tangan basin pipa instalasi; pipa menjadi bagian dari instalasi sanitasi; pipa untuk boiler pemanasan; piring panas; piring panas listrik untuk keperluan rumah tangga; piring panas untuk keperluan rumah tangga; piring pemanas; pistol pemanas; platform mandi; pompa panas; pot memasak listrik; pot moka listrik; produk lampu portabel luar ruangan, yaitu lampu depan; proyektor cahaya; proyektor sinar laser; pusaran air-jet aparat; radiator [pemanasan]; radiator inframerah; radiator listrik untuk memanaskan bangunan; radiator pemanas sentral; radiator, listrik; rak pengering listrik untuk mengeringkan pakaian; rakitan penerangan dioda [LED] untuk tanda-tanda yang menyala; reaktor nuklir; recuperators untuk proses kimia; reflektor kendaraan; reflektor lampu; reflektor perahu; reflektor sepeda; reflektor sepeda dan lampu sepeda; regenerator panas; regulator panas [katup] menjadi bagian dari instalasi pemanasan; regulator suhu [katup termostatik] untuk radiator pemanas sentral; regulator suhu otomatis [katup termostatik] untuk radiator pemanas sentral; reheaters udara; rel handuk dipanaskan; rice cooker industri; roaster; roaster arang untuk keperluan rumah tangga; roaster buah; roaster ikan; roaster kopi; roaster kopi, listrik; roaster listrik; roaster listrik untuk keperluan industri; roaster listrik untuk keperluan rumah tangga; roaster malt; roaster tembakau; rotary kiln; rotary kiln untuk keperluan industri; rotisseries; rotisseries listrik; ruang bersih [instalasi sanitasi]; ruang listrik aparat pendinginan; ruang pembakaran; salju mesin pembuatan; saluran air instalasi; saluran bak mandi; saringan air pendingin.; saringan air.; saringan kompor luar/dalam; saringan pengering piring; saringan udara untuk alat pendingin udara; saringan untuk saluran pembuangan air didapur; saringan untuk saluran pembuangan air dikamar mandi; saringan untuk saluran pembuangan air/got; saringan wastafel; saringan-saringan (filters) air keran rumah tangga, bukan elektrik; saringan-saringan (filters) untuk peralatan-peralatan pemurni air; saringan-saringan (filters) untuk peralatan-peralatan pemurni air industri; saringan-saringan (filters) untuk peralatan-peralatan pengolahan air limbah; saringan-saringan (filters) untuk peralatan-peralatan pengolahan air limbah industri; saringan-saringan (filters) untuk peralatan-peralatan pengolahan sampah; saringan-saringan (filters) untuk tangki-tangki pengolahan limbah untuk keperluan rumah tangga; saringan-saringan pengklarifikasian (clarifying filters) untuk air industri; sauna kompor; sauna pemanas; sauna wajah; scrubber gas [bagian dari instalasi gas]; scrubber gas dan aparat pemurnian; sejenis katup (stop cocks) dan katup (stop valves) yang digunakan untuk menghentikan atau mengatur aliran air; sel bahan bakar pendingin pompa [heat sink]; selang mandi; selimut pelindung keselamatan anak untuk spouts bathtub; selimut, listrik, tujuan bukan untuk medis; selimut, listrik, untuk keperluan rumah tangga; semi-otomatis mesin kopi listrik; semprot kepala untuk mandi; senter; senter dipimpin; senter elektrik; senter pointer; senter untuk tujuan pencahayaan; separator untuk pendingin udara, yaitu separator untuk memisahkan pendingin dari gas dan cairan; sepenuhnya otomatis mesin kopi listrik; septic tank; septic tank untuk keperluan industri; septic tank untuk keperluan rumah tangga; serat aparat pencahayaan optik; shower genggam; shower penyemprot [pipa fitting]; sink; sink dapur; sisi-entry mandi untuk digunakan oleh fisik cacat; sistem chiller ice rink; sistem irigasi tetes; sistem pencahayaan, yaitu modul LED (dioda pemancar cahaya), catu daya dan kabel; sistem pengolahan air limbah modular terdiri dari pompa submersible penggerak hidrolik opsional; sistem penyaringan air minum; sistem sprinkler untuk irigasi; sistem sprinkler untuk irigasi rumput; sistem tumbuh hidroponik; sistem udara panas matahari untuk keperluan pemanasan; soket untuk lampu listrik; sorot; sorot intensitas tinggi; sorot saku; spit pemanggang; spit pemanggang untuk oven; spouts bath tub; spouts dinding untuk mandi; spouts dinding-mount untuk tenggelam; spouts dinding-mount untuk toilet; steamer rambut untuk penggunaan salon kecantikan; steamer rambut untuk salon kecantikan; steker lampu listrik; sterilisasi; sterilisasi air; sterilisasi bukan untuk keperluan medis; sterilisasi buku; sterilisasi listrik untuk keperluan rumah tangga; sterilisasi sayuran dengan pembilas; sterilisasi sepatu untuk keperluan rumah tangga; sterilisasi susu; sterilisasi uap; sterilisasi uap untuk keperluan industri; sterilisasi uap untuk keperluan rumah tangga; sterilisasi uap untuk penggunaan laboratorium; sterilisasi uap untuk tujuan medis; sterilisasi udara; sterilisasi ultrasonik; sterilisasi ultrasonik untuk keperluan rumah tangga; sterilisasi ultraviolet; sterilisasi ultraviolet untuk pengolahan air; sterilisasi untuk botol susu; sterilisasi untuk instrumen bedah; sterilisasi untuk instrumen gigi; sterilisasi untuk keperluan industri; sterilisasi untuk keperluan rumah tangga; sterilisasi untuk penggunaan laboratorium; sterilisasi untuk peralatan medis; sterilisasi untuk sikat gigi; sterilisasi untuk tujuan medis; stills *; stockpots listrik; sub modul pendingin untuk mesin pendingin atau sel bahan bakar; sumbat untuk bak cuci; sumbu untuk korek api; superheaters uap untuk keperluan industri; susu instalasi pendingin; table-top raclette panggangan, listrik; tabung air (water tubes) sebagai bagian dari instalasi pemurnian air reverse osmosis; tabung bercahaya untuk penerangan; tabung debit, listrik, untuk penerangan; tabung lampu neon; tabung pencahayaan; tajines, listrik; tanaman desalinasi air; tanaman pembuangan limbah; tangki air bertekanan; tangki air industri; tangki air panas; tangki air panas tenaga surya; tangki air tekanan; tangki air toilet; tangki pembilasan; tangki pemurnian air; tangki pengolahan air limbah; tangki penyimpanan air untuk pengolahan; tank ekspansi untuk instalasi pemanas sentral; tank

flushing; tank pengolahan air limbah untuk keperluan industri; tank pengolahan air limbah untuk keperluan rumah tangga; tank toilet; tanur listrik untuk keperluan industri; tealights LED; teh membuat mesin; teko kopi listrik yang menggabungkan perkolator; tempa, portable; tempat cuci piring; tempat tudung lampu; tenda mandi; tenda mandi untuk berkemah; termo-pot, listrik; toaster roti; toaster roti listrik; toaster roti listrik untuk keperluan rumah tangga; toilet; toilet diadaptasi untuk digunakan oleh fisik cacat; toilet hemat air; toilet kompos; toilet portable; toilet untuk hewan kecil; toilet, portable; tongkat cahaya chemiluminescent; trek pencahayaan; trek pencahayaan [aparat pencahayaan]; tudung ventilasi untuk kompor; tudung ventilasi untuk laboratorium; tumbuk membuat mesin kue beras, listrik, untuk keperluan rumah tangga; tumpukan flare untuk digunakan dalam industri minyak; tungku; tungku dan perapian; tungku difusi untuk keperluan industri; tungku industri; tungku peleburan; tungku pemanasan; tungku pembakaran kayu; tungku refraktori; tungku surya; tungku terbuka tungku; tungku untuk logam mencair; tungku untuk memulihkan logam bekas; tungku, selain untuk penggunaan laboratorium; tutup pembuangan; tutup radiator; uap aparat wajah [sauna]; uap merkuri lampu; udara filter untuk unit AC; ultraviolet halogen logam uap lampu; unit AC; unit AC jendela-mount; unit AC perumahan; unit air pelunakan; unit bathtub integral dengan lantai kamar mandi dan wastafel; unit desalinasi; unit didinginkan untuk meracik minuman; unit humidifier sebagai bagian dari kendaraan; unit lampu track listrik; unit pelunakan air listrik untuk keperluan rumah tangga; unit pembersih udara; unit pemurni udara; unit pemurni udara untuk keperluan industri; unit pemurni udara untuk keperluan rumah tangga; unit pemurni udara untuk penggunaan komersial; unit pemurni udara untuk penggunaan rumah tangga; unit pemurnian air; unit pemurnian air limbah; unit pemurnian air osmosis terbalik; unit pemurnian air untuk memproduksi air minum; unit penanganan udara; unit pendingin air; unit pendingin untuk mendinginkan kursi penumpang kendaraan bagian belakang; unit pengeluaran makanan dan minuman yang dikontrol suhu, selain mesin penjual otomatis; unit penghilang bau ruang listrik; unit pengolahan air; unit pengolahan air untuk mengaerasi dan sirkulasi air; unit penyaringan air; unit penyaringan air terbalik osmosis; unit penyulingan air; unit polimerisasi dipanaskan untuk senyawa restorasi gigi; unit toilet stool dengan semprotan air pencuci; urinal menjadi perlengkapan sanitasi; urinal portabel untuk kegiatan di luar ruangan [instalasi sanitasi]; ventilasi [AC] instalasi dan peralatan; ventilasi [AC] instalasi untuk bangunan; ventilasi [AC] instalasi untuk kendaraan; ventilasi [AC] instalasi untuk laboratorium; ventilasi penggemar; ventilasi penggemar untuk digunakan dalam kendaraan; ventilator turbin [aparat ventilasi]; ventilator untuk digunakan dalam industri bahan kimia, minyak, gas dan pembangkit tenaga listrik; wadah pendingin dan wadah pembeku; wajan listrik; walk-in freezer; wastafel dapur untuk penggunaan komersial; wastafel untuk digunakan mencuci tangan di ruang bedah; window aparat AC; alat pembersih untuk keran air; alat pengering air yang dapat mengeringkan sendiri [self-draining] merupakan bagian dari instalasi penyediaan air; alat sterilisasi air; bak cuci untuk dapur, cucian dan kamar mandi; keran air; ketel air dan pendingin air===

---

210 Nomor Permohonan : DID2021044291 540 Etiket
220 Tanggal Penerimaan : 01/07/2021 08:53:18
320 Prioritas :
730 Nama Pemohon : AGUS SURIPTO
Alamat Pemohon : JL DAKOTA 10 B/403 RT/RW:010/011 KEL.KEBON KOSONG KEC. KEMAYORAN JAKPUS, Kota Administrasi Jakarta Pusat, DKI Jakarta
740 Nama Kuasa :
Alamat Kuasa :

Tipe Merek : Merek Kata dan Lukisan
Nama Merek : L N + logo
566 Arti Bahasa : Tidak Ada Terjemahan
591 Uraian Warna : merah dan putih
511 Kelas Barang/Jasa : 25
510 Uraian Barang/Jasa : ===Baju koko; Busana Muslim; Kaos polo (lengan pendek), kaos polo (lengan panjang); Kopiah; Pakaian, yaitu, jaket, kemeja, sweater, kaos yang menyerap keringat, t-shirt, atasan, celana, celana panjang, bawahan, alas kaki, topi, dan tutup kepala; baju untuk anak-anak; baju untuk orang dewasa; celana dalam; dasi; ikat pinggang [pakaian]; kaos kaki; kaos oblong; kerudung [pakaian]; pakaian jadi; sandal; sarung tangan [pakaian]; sepatu untuk pria, wanita dan anak-anak; alas kaki, seperti sepatu luar ruangan, pakaian dan karet; pakaian olahraga, yaitu, kaos, Switer lengan panjang, celana pendek, celana olahraga, celana olahraga; syal===

---

210 Nomor Permohonan : DID2021044292 540 Etiket
220 Tanggal Penerimaan : 01/07/2021 09:00:44
320 Prioritas :
730 Nama Pemohon : EKO PERMANA
Alamat Pemohon : The Green Court Jl. Danau Limboto No. 5, Kel. Cengkareng Timur, Kec. Cengkareng, Kota Administrasi Jakarta Barat, DKI Jakarta
740 Nama Kuasa : Anny Susanto
Alamat Kuasa : Pamerindo Paten Komplek Green Ville Maisonette blok FB 10 Jl. Tanjung Duren Raya, Duri Kepa

Tipe Merek : Merek Kata dan Lukisan
Nama Merek : NEXAS
566 Arti Bahasa : Tidak Ada Terjemahan
591 Uraian Warna : HITAM, PUTIH, MERAH

511	Kelas Barang/Jasa	:	25
510	Uraian Barang/Jasa	:	===Celana jeans; Ikat kepala (pakaian); Kaos polo (lengan pendek), kaos polo (lengan panjang); Pakaian Batik; Pakaian Bawahan [pakaian]; Pakaian Pesta; Pakaian muslim; Sarung batik; Sol sepatu; Sweater; TADAH LIUR BUKAN DARI KERTAS; alas kaki; atasan [pakaian]; bando [pakaian]; barang-barang pakaian, alas kaki dan tutup kepala untuk bayi dan balita; blazer [pakaian bisnis]; blus [pakaian bisnis]; bra; bulu tiruan [pakaian]; celana; celana leging; celemek [pakaian]; dasi; gaun [pakaian bisnis]; ikat pinggang [pakaian]; jaket [pakaian]; jas [pakaian]; jas hujan; jumpsuits [pakaian]; kaos; kaus kaki; kebaya batik (pakaian); kemeja [pakaian bisnis]; kerah [pakaian]; kerudung [pakaian]; korset [pakaian dalam]; manset; mantel; muffs [pakaian]; pakaian [pakaian]; pakaian dalam; pakaian dari kulit; pakaian denim; pakaian jadi; pakaian kerja; pakaian olahraga; pakaian renang; pakaian tahan air; pakaian tidur; pakaian untuk bayi; rajutan [pakaian]; rok; rok celana; sabuk untuk pakaian; sandal; sandal jepit [alas kaki]; sapu tangan [pakaian]; sarung; sarung tangan [pakaian]; selendang [pakaian]; sepatu; sepatu bot *; sepatu sandal; stoking; syal dan jilbab; syal leher; tali sepatu; tali untuk bra [bagian pakaian]; topi===

210	Nomor Permohonan	:	DID2021044293	540 Etiket
220	Tanggal Penerimaan	:	01/07/2021 09:05:49	
320	Prioritas	:		
730	Nama Pemohon	:	Muhammad Saogi	
	Alamat Pemohon	:	Jln. Bukit Asam Ujung No.14, RT/RW : 001/008, Desa/Kel : Laladon, Kec. Ciomas, Kab. Bogor, Prov. Jawa Barat, Kabupaten Bogor, Jawa Barat	
740	Nama Kuasa	:		
	Alamat Kuasa	:		
	Tipe Merek	:	Merek Kata dan Lukisan	
	Nama Merek	:	SISTAS	
566	Arti Bahasa	:		
591	Uraian Warna	:	Hitam dan Putih	
511	Kelas Barang/Jasa	:	25	
510	Uraian Barang/Jasa	:	===Sepatu bot musim dingin; Sol sepatu; alas kaki, yaitu, sepatu, sepatu keds, sendal, sendal jepit, sepatu bot; bagian atas sepatu; cleat untuk melekat pada sepatu olahraga; lidah atau tali tarik untuk sepatu dan sepatu bot; melampaui sepatu; perangkat yang tidak tergelincir untuk sepatu; perlengkapan besi untuk sepatu bot; sendal; sendal flip-flop; sepatu; sepatu Latihan; sepatu atau sandal esparto; sepatu atletik; sepatu atletik untuk pelari; sepatu atletik untuk sepak bola; sepatu bayi; sepatu bayi rajutan; sepatu bersepeda; sepatu bola voli; sepatu boot bayi; sepatu bot *; sepatu bot berburu; sepatu bot kerja; sepatu bot memancing; sepatu bot militer; sepatu bot semata kaki; sepatu bot tahan air untuk memancing; sepatu bot tentara; sepatu bot untuk anak-anak; sepatu bot untuk olahraga; sepatu bot untuk pengendara sepeda motor; sepatu bot untuk pria; sepatu bot untuk senam; sepatu bot untuk wanita; sepatu bowling; sepatu dan sepatu bayi; sepatu datar; sepatu dek; sepatu formal; sepatu golf; sepatu gunung; sepatu gurun; sepatu hak tinggi; sepatu hak untuk alas kaki; sepatu hak untuk sepatu; sepatu hak untuk sepatu bot; sepatu hak untuk sepatu bot dan sepatu; sepatu hak untuk stoking; sepatu handball; sepatu hiking; sepatu hoki; sepatu kanvas; sepatu karet; sepatu kayu; sepatu keriting; sepatu kerja; sepatu kriket; sepatu kulit; sepatu lari; sepatu mendaki; sepatu mengemudi; sepatu olahraga; sepatu panjat; sepatu pemancing; sepatu renda; sepatu santai; sepatu tap; sepatu tenis; sepatu trekking; sepatu untuk anak-anak; sepatu untuk orang dewasa; sepatu untuk pria; sepatu untuk wanita; sepatu yoga; sol sepatu untuk diperbaiki; sol untuk sepatu; sol untuk sepatu bot; sol untuk sepatu dan sepatu bot; tas khusus diadaptasi untuk sepatu golf; tas khusus diadaptasi untuk sepatu kriket; tas khusus diadaptasi untuk sepatu sepak bola; tas khusus disesuaikan untuk sepatu hoki lapangan; tas sepatu hoki; tas sepatu hoki lapangan; tas sepatu kriket; tas sepatu sepak bola; valenki [sepatu boot yang terbuat dari bahan wol felt]===

210	Nomor Permohonan	:	DID2021044294	540 Etiket
220	Tanggal Penerimaan	:	01/07/2021 09:09:22	
320	Prioritas	:		
730	Nama Pemohon	:	Dewinta Leliasari	
	Alamat Pemohon	:	Jl. Gunojoyo 22 Rt. 2 Rw. 8 Kel. Gedog Kec. Sananwetan Kota Blitar, Kota Blitar, Jawa Timur	
740	Nama Kuasa	:		
	Alamat Kuasa	:		
	Tipe Merek	:	Merek Kata dan Lukisan	
	Nama Merek	:	GUPI	
566	Arti Bahasa	:	Tidak Ada Terjemahan	
591	Uraian Warna	:	Hitam dan Putih	
511	Kelas Barang/Jasa	:	30	
510	Uraian Barang/Jasa	:	===tepung bumbu===	

210	Nomor Permohonan	:	DID2021044295	540 Etiket
220	Tanggal Penerimaan	:	01/07/2021 09:19:00	
320	Prioritas	:		

730 Nama Pemohon : VERA MUSTIKASARI

Alamat Pemohon : DUSUN KARANGGONDANG, RT 007/RW 002, DS. PADANG, Kabupaten Grobogan, Jawa Tengah, 58166

740 Nama Kuasa :

Alamat Kuasa :

Tipe Merek : Merek Kata dan Lukisan

Nama Merek : YOUVE YOUNG VERIFIED

566 Arti Bahasa : Tidak Ada Terjemahan

591 Uraian Warna : Kuning, Hitam

511 Kelas Barang/Jasa : 3

510 Uraian Barang/Jasa :

===Air beling; Air penyegar wajah (untuk keperluan kosmetik); Bahan riasan; Balsem dan losion yang dipakai setelah bercukur; Bedak muka putih untuk keperluan kosmetik; Bedak padat untuk wajah; Bedak wajah berupa kertas yang dilapisi bubuk; Bedak wajah untuk keperluan kosmetik; Bulu mata buatan; Busa (kosmetik) [Mousse]; Busa rambut; Esensi untuk keperluan kosmetik; Gel pelangsing (kosmetik); Kapas Pembersih; Kapas wajah untuk kosmetik; Kapas yang diresapi dengan sediaan pembersih riasan.; Kolonye; Krim jerawat; Krim lulur badan [Cream-body scrub] kosmetik; Krim mandi untuk bayi; Krim pelembab; Krim pelembab kulit beraroma; Krim pelindung sinar UV; Krim pelurusan rambut; Krim tabir surya; Krim untuk mandi; Krim wajah; Krim wajah (kosmetik); Krim wajah dan kulit; Kuku buatan; Lipensetip; Losion dan serum; Losion pelindung sinar UV; Losion pijat wajah; Losion untuk wajah; Masker wajah (kosmetik); Minyak bayi; Minyak memperbaiki rambut Jepang; Pelapis kuku; Pelembab [Moisturizer] kosmetik; Penguat kuku dan pembersih cat kuku; Pewangi dan produk pewangi untuk penggunaan pribadi; Pewarna dan cat rambut; Pomade alis; Pomade bibir; Produk perawatan rambut; Sabun; Sabun Kecantikan (kosmetik); Sabun Mandi; Sampo rambut 3-in-1; Scrub wajah [facial scrub] kosmetik; Sediaan buatan untuk proses mencoklatkan kulit; Sediaan dan bahan untuk keperluan mencuci; Sediaan dasar untuk tata rias wajah; Sediaan kecantikan tanpa obat; Sediaan mandi; Sediaan pemeliharaan gigi; Sediaan pemutih dan bahan lain untuk keperluan binatu; Sediaan pengelupas cat dan sticker; Sediaan pengelupasan atau penghilangan cat dan pernis; Sediaan penghapus perekat; Sediaan penyegar udara; Sediaan perawatan matahari untuk keperluan kosmetik; Sediaan perawatan rambut tanpa obat; Sediaan pewarna kuku; Sediaan sediaan untuk membersihkan, sediaan pembersih; Sediaan sediaan untuk membuang lemak; Sediaan untuk mandi dan mandi; Sediaan untuk memoles gigi (bukan untuk medis); Sediaan untuk menahan sinar matahari; Sediaan untuk mencoklatkan kulit; Sediaan untuk perawatan kulit bayi; Semprotan pelembab wajah (kosmetik); Serum kecantikan (kosmetik); Sipat (Kosmetik); Spirit Gum untuk penggunaan kosmetik; Spray wajah (kosmetik); Tanah liat (kosmetik); Tempat lipstik; Toner (cairan penyegar wajah) kosmetik; Vitamin rambut; air bunga jeruk [sulingan herbal]; air lavender; air mawar [sulingan herbal]; air parfum; air wangi; alis palsu; alis palsu perekat diri; apitoxin [racun lebah madu] untuk keperluan kosmetik; astringen untuk keperluan kosmetik; bahan-bahan dan sediaan pembersih; balm cukur; balm rambut non-obat; balsam rambut; balsem setelah dicukur; bantalan diresapi dengan sediaan melepas make-up; bantalan kapas untuk keperluan kosmetik; bantalan kapas untuk menghilangkan make-up; bantalan pembersih diresapi dengan kosmetik; bantalan pembersih diresapi dengan sediaan toilet; barang-barang toilet (toilet articles), yaitu, sabun dan air toilet; basma [pewarna kosmetik]; basma untuk keperluan kosmetik; batang kapas untuk keperluan kosmetik; batang kondisioner rambut padat; batu cukur [astringen]; bedak bayi [perlengkapan mandi]; bedak krem; bedak mandi; bedak rambut; bedak tabur; bedak talek untuk keperluan kosmetik; bedak talek, untuk penggunaan toilet; bedak tubuh; bedak tubuh untuk keperluan kosmetik; bedak wajah; bedak wajah ditekan; bedak wajah kosmetik; bedak wajah longgar; bilas warna untuk rambut; bintsuke-abura [minyak memperbaiki rambut Jepang]; body butter untuk keperluan kosmetik; body lotion untuk keperluan kosmetik; body scrub untuk keperluan kosmetik; bola kapas untuk keperluan kosmetik; bubuk bedak wangi; bubuk bedak wangi untuk keperluan kosmetik; bubuk gigi untuk keperluan kosmetik; bubuk glitter kosmetik; bubuk kosmetik, krim dan lotion untuk wajah, tangan dan tubuh; bubuk mandi untuk keperluan kosmetik; bubuk masker tubuh; bubuk masker tubuh untuk keperluan kosmetik; bubuk padat untuk compacts [kosmetik]; bubuk pencuci rambut; bubuk sabun; bubuk wangi; bubuk wangi untuk keperluan kosmetik; bulu mata palsu; busa cukur; busa kosmetik yang mengandung tabir surya; cat kuku; cat kuku dan penghapus cat kuku; cat kuku gel; cat sediaan pengupasan; cocoa butter untuk keperluan kosmetik; cologne setelah bercukur; colognes, parfum dan kosmetik; concealer [kosmetik]; cosmeceuticals untuk keperluan kosmetik; cotton buds untuk keperluan kosmetik; cotton buds untuk penggunaan pribadi; cuci masker; decalcomanias untuk kuku; deodoran; deodoran dan antiperspiran untuk penggunaan pribadi; deodoran roll-on; deodoran tubuh; deodoran tubuh [wewangian]; deodoran tubuh dalam bentuk pil; deodoran untuk kaki; deodoran untuk manusia; deodoran untuk penggunaan pribadi; deodoran untuk perawatan tubuh; eau de toilette; ekstrak herbal untuk keperluan kosmetik; emolien kulit untuk keperluan kosmetik; emolien rambut; emolien rambut untuk keperluan kosmetik; emulsi setelah bercukur; emulsi tubuh untuk keperluan kosmetik; emulsi wajah untuk keperluan kosmetik; foundation cair; garam mandi kosmetik; garam mandi untuk keperluan kosmetik; gel after-sun [kosmetik]; gel after-sun untuk keperluan kosmetik; gel cukur; gel kosmetik; gel lidah buaya untuk keperluan kosmetik; gel mandi, krim dan minyak; gel mata untuk keperluan kosmetik; gel menjadi alat bantu penata rambut; gel pelembab [kosmetik]; gel pelembab kulit [kosmetik]; gel pelindung rambut; gel penata alis; gel penata rambut; gel penyamakan [kosmetik]; gel pewarna alis; gel pra-cukur; gel rambut; gel rambut dan mousse rambut; gel setelah dicukur; gel tahan lama untuk keperluan kosmetik; gel untuk penggunaan kosmetik; gel, semprotan, mousses dan balsem untuk penataan rambut dan perawatan rambut; ginseng mengklarifikasi masker wajah pemolesan; glitter dekoratif untuk keperluan kosmetik; glitter kuku; glitter untuk keperluan kosmetik; grease untuk keperluan kosmetik; handuk, kain dan kertas sekali pakai dan barang kapas diresapi dengan atau untuk digunakan dengan sediaan kosmetik; hidrogen peroksida untuk digunakan pada rambut; hidrogen peroksida untuk keperluan kosmetik; highlighter (kosmetik); kain diresapi dengan sediaan pembersihan; kain diresapi dengan sediaan pemolesan untuk dibersihkan; kain make-up dari kapas; kapas dalam bentuk bola-bola, kuncup, kain, gulungan, penyeka untuk kebutuhan kosmetik; kapas dan tongkat kapas untuk keperluan kosmetik; kapas kecantikan; kapas pemupur diresapi dengan sediang untuk menghapus make-up; kapas untuk keperluan kosmetik; kapur untuk penggunaan kosmetik; kaus kaki diresapi dengan krim pelembab kosmetik; kaus kaki diresapi dengan sediaan pelembab untuk kaki; kaus kaki yang sudah dilembabkan dengan sediaan kosmetik untuk keperluan kosmetik; kit kosmetik; kit make-up yang terutama terdiri dari fondasi, maskara, blushes, glosses dan lipstik [tidak termasuk kuas dan spons]; kompres mata untuk keperluan kosmetik; kondisioner kuku; kondisioner pembersih untuk digunakan dalam mencuci rambut khusus conditioner; kondisioner rambut; kondisioner rambut untuk bayi;

kosmetik; kosmetik alis; kosmetik bermain anak-anak, menandai kulit; kosmetik dalam bentuk bubuk; kosmetik dalam bentuk lotion; kosmetik dalam bentuk susu, lotion dan emulsi; kosmetik dan make-up; kosmetik dan perlengkapan mandi; kosmetik dan sediaan kosmetik; kosmetik dan sediaan pembersih badan yang tidak mengandung obat; kosmetik dan sediaan perawatan pribadi; kosmetik dekoratif; kosmetik dekoratif [make-up]; kosmetik fungsional adalah krim anti-kerut; kosmetik fungsional menjadi sediaan penyamakan matahari; kosmetik fungsional menjadi sediaan penyaringan sinar matahari; kosmetik fungsional menjadi sediaan perawatan kulit anti-penuaan; kosmetik penyegar kulit; kosmetik perawatan tubuh dan kecantikan; kosmetik tanpa obat; kosmetik untuk anak-anak; kosmetik untuk digunakan pada kulit; kosmetik untuk hewan; kosmetik untuk pemakaian di rambut; kosmetik untuk penggunaan pribadi; kosmetik yang digunakan sebagai sediaan perawatan kulit; krim after-shave (non-obat); krim after-sun untuk keperluan kosmetik; krim anti-bintik; krim anti-bintik untuk keperluan kosmetik; krim anti-kerut; krim anti-kerut untuk keperluan kosmetik; krim anti-penuaan; krim anti-penuaan untuk keperluan kosmetik; krim aromaterapi; krim berjemur; krim bibir; krim bibir untuk keperluan kosmetik; krim boot; krim bronzing kulit; krim cukur; krim dan gel kosmetik untuk wajah, tangan dan tubuh; krim dan lotion kosmetik; krim dan lotion kosmetik untuk perawatan wajah dan tubuh; krim dan lotion penyamakan sinar matahari; krim dan sediaan setelah matahari; krim dasar bedak; krim dingin; krim dingin untuk keperluan kosmetik; krim exfoliant untuk keperluan kosmetik; krim foundation; krim herbal topikal untuk mengencangkan dan meningkatkan payudara; krim kaki tanpa obat; krim kecantikan; krim kecantikan balm; krim kecantikan untuk perawatan tubuh; krim kecantikan wajah dan tubuh; krim kosmetik; krim kosmetik bernutrisi; krim kosmetik untuk kulit; krim kosmetik untuk mengencangkan kulit; krim kosmetik untuk mengencangkan kulit di sekitar mata; krim kosmetik untuk perawatan kulit; krim kosmetik, lotion dan sediaan lain untuk berjemur; krim kosmetik, susu, lotion, gel dan bubuk untuk wajah, tangan, dan tubuh; krim kuku; krim kuku untuk keperluan kosmetik; krim kulit; krim kulit dalam bentuk cair dan padat; krim kulit tanpa obat; krim kulit untuk keperluan kosmetik; krim kulit yang adil; krim kulit yang adil untuk keperluan kosmetik; krim kutikula; krim malam; krim mandi; krim masker tubuh; krim masker tubuh untuk keperluan kosmetik; krim mata; krim mata untuk keperluan kosmetik; krim matahari; krim matahari untuk keperluan kosmetik; krim non-obat untuk melembabkan kulit; krim non-obat untuk menenangkan kulit; krim non-obat untuk scrub wajah; krim obat menghilangkan rambut; krim pelembab kulit [kosmetik]; krim pelembab setelah bercukur; krim pelembab, lotion dan gel; krim pelurus rambut; krim pembersih [kosmetik]; krim pembersih kulit; krim pembersih kulit [non-obat]; krim pembersih non-obat untuk penggunaan pribadi; krim pemoles; krim pemutih gigi; krim pemutih kulit; krim pengelupas; krim pengencang [kosmetik]; krim pengkondisi; krim pengkondisi kulit untuk keperluan kosmetik; krim pengurang bintik penuaan; krim pengurang bintik penuaan untuk keperluan kosmetik; krim penyamak sendiri; krim perawatan kulit kepala tanpa obat; krim perawatan rambut; krim perawatan rambut untuk keperluan kosmetik; krim perlindungan rambut; krim perlindungan rambut, non-obat; krim pijat, selain untuk keperluan medis; krim pra-cukur; krim rambut; krim retinol untuk keperluan kosmetik; krim ruam popok tanpa obat; krim sepatu; krim setelah dicukur; krim setelah matahari; krim siang; krim tabir surya; krim tabir surya untuk keperluan kosmetik; krim tangan; krim tangan kosmetik; krim tangan untuk keperluan kosmetik; krim tanning diri [kosmetik]; krim tanpa obat untuk melembutkan kulit; krim tanpa obat untuk memutihkan kulit; krim tanpa obat untuk mencerahkan kulit; krim tanpa obat untuk perlindungan kulit; krim tubuh; krim tubuh beraroma; krim tubuh kosmetik; krim tubuh untuk keperluan kosmetik; krim untuk kulit; krim untuk mandi; krim untuk mengelupas kulit mati; krim untuk mengurangi selulit; krim untuk pengurangan selulit untuk keperluan kosmetik; krim untuk spa; krim wajah; krim wajah dan tubuh; krim wajah dan tubuh untuk keperluan kosmetik; krim wajah untuk keperluan kosmetik; krim wangi; krim wangi untuk keperluan kosmetik; krim yang hilang; krim, minyak, lotion, semprotan, pensil dan balsem untuk keperluan kosmetik; kristal mandi untuk keperluan kosmetik; kuku buatan dari logam mulia; kuku palsu; lapisan atas cat kuku; lapisan dasar cat kuku; lem ikatan potongan rambut; lilin obat menghilangkan rambut; lilin penata rambut; lipstik; losion dan krim untuk digunakan pada kulit; losion kosmetik; losion rambut; losion setelah bercukur; losion susu untuk keperluan kosmetik; lotion berjemur kosmetik; lotion cukur; lotion dan krim tubuh beraroma; lotion kosmetik untuk mengurangi munculnya bintik-bintik dan bintik-bintik penuaan; lotion kulit dan tubuh, krim dan minyak untuk penggunaan kosmetik; lotion kulit kosmetik; lotion kulit pelembab [kosmetik]; lotion mandi untuk keperluan kosmetik; lotion masker tubuh; lotion masker tubuh untuk keperluan kosmetik; lotion mata untuk keperluan kosmetik; lotion obat menghilangkan rambut; lotion pelembab [kosmetik]; lotion pelindung rambut; lotion pengencang untuk wajah, tubuh dan tangan untuk keperluan kosmetik; lotion perawatan kulit kosmetik; lotion perawatan matahari untuk keperluan kosmetik; lotion perawatan penguatan rambut; lotion perawatan rambut; lotion perawatan rambut untuk keperluan kosmetik; lotion rambut kosmetik; lotion rambut melambai; lotion rambut tanpa obat; lotion restorasi rambut tanpa obat; lotion setelah matahari untuk keperluan kosmetik; lotion tabir surya untuk keperluan kosmetik; lotion tahan usia untuk keperluan kosmetik; lotion tangan untuk keperluan kosmetik; lotion tubuh pelembab [kosmetik]; lotion untuk keperluan kosmetik; lotion untuk memperkuat kuku; lotion untuk pengurangan selulit untuk keperluan kosmetik; lotion untuk perawatan wajah dan tubuh untuk keperluan kosmetik; lotion wajah dan tubuh untuk keperluan kosmetik; lotion wajah kosmetik; lotion wangi [sediaan toilet]; lotion, krim dan sediaan untuk perawatan wajah, tubuh, kulit kepala, kuku dan rambut; lulur kosmetik; make-up [kosmetik]; make-up bedak; make-up mengeluarkan susu, gel, lotion dan krim; make-up menghapus krim; mandi minyak untuk perawatan rambut; manik-manik mandi untuk keperluan kosmetik; maskara rambut; masker kaki untuk perawatan kulit; masker kecantikan; masker kecantikan rambut; masker kecantikan wajah; masker kecantikan, krim dan minyak untuk membersihkan kulit, krim kulit, krim untuk menghilangkan noda, krim mata, losion kulit, losion wajah, losion tubuh, pelembab kulit, krim malam, pengklarifikasi kulit, sediaan untuk tanning matahari, sediaan perawatan matahari bukan medis, kapas untuk kecantikan; masker kulit; masker kulit [kosmetik]; masker kulit untuk keperluan kosmetik; masker mata gel; masker mata untuk keperluan kosmetik; masker pelembab kulit; masker pembersih jahe; masker pembersih mineral; masker pembersih untuk tubuh; masker pembersih untuk wajah; masker pembersihan; masker penataan rambut; masker perawatan rambut; masker rambut; masker rambut dan kulit kepala; masker scrub pemurnian mendalam; masker tanah liat penyeimbang minyak; masker tanah liat penyeimbang minyak rumput laut; masker tanah liat yang membersihkan kulit; masker tangan untuk perawatan kulit; masker tubuh; masker tubuh untuk keperluan kosmetik; masker untuk membersihkan wajah; masker wajah [kosmetik]; masker wajah bergizi madu dalam; masker wajah kosmetik; masker wajah memurnikan arang; masker wajah smoothing; masker wajah untuk penggunaan kosmetik; membersihkan dan melembabkan krim, minyak, lotion dan preparat; membersihkan dan menyinari sediaan daun tanaman; membersihkan sediaan untuk artikel perokok; membersihkan, mencuci dan memoles sediaan; memijat minyak dan lotion; menghapus kerutan sediaan perawatan kulit; minyak Kolonyo; minyak after-sun untuk keperluan kosmetik; minyak aromatik; minyak berjemur [kosmetik]; minyak berjemur untuk tujuan kosmetik; minyak esensial; minyak esensial alami; minyak esensial untuk digunakan dalam aromaterapi; minyak esensial untuk keperluan kosmetik; minyak kosmetik; minyak kosmetik untuk kulit; minyak kutikula; minyak lavender untuk penggunaan kosmetik; minyak mandi untuk keperluan kosmetik; minyak mawar; minyak mawar untuk keperluan kosmetik; minyak memperbaiki rambut; minyak parfum; minyak parfum untuk pembuatan preparat kosmetik; minyak pelindung matahari [kosmetik]; minyak penataan rambut; minyak penyamakan [kosmetik]; minyak pijat; minyak rambut; minyak setelah matahari [kosmetik]; minyak terpentin untuk degreasing; minyak tubuh; minyak tubuh

untuk keperluan kosmetik; minyak untuk keperluan kosmetik; minyak untuk parfum dan aroma; minyak untuk pengkondisian rambut; minyak untuk sediaan pembersihan; minyak wajah; minyak wangi; mousse dan gel penataan rambut; mousse perlindungan rambut; mousse rambut; mousses [kosmetik]; mousses menjadi alat bantu penata rambut; mutiara mandi untuk keperluan kosmetik; obat dan bahan obat menghilangkan rambut; oil baths untuk perawatan rambut untuk keperluan kosmetik; overlay memahat kuku [kosmetik]; pacar [pewarna kosmetik]; pacar untuk keperluan kosmetik; paket kosmetik wajah; paket masker untuk keperluan kosmetik; palet pengkilap bibir; parfum cair; parfum dan cologne; parfum, eau de Cologne dan aftershaves; pasta gigi cair; pasta kosmetik untuk aplikasi ke wajah untuk menangkal silau; pasta styling untuk rambut; pasta untuk tangkai pisau cukur; pasta wangi untuk keperluan kosmetik; pelembab rambut; pelembab wajah kosmetik; pelindung matahari untuk bibir [kosmetik]; pembersih untuk kuas kosmetik; pembersihan, penggerusan dan sediaan abrasif; pembilasan rambut; pembilasan rambut [kondisioner sampo]; pembilasan rambut untuk keperluan kosmetik; pemecah rambut [sediaan penataan rambut]; pemelihara rambut; pemelihara rambut untuk keperluan kosmetik; pemerah pipi cair; pemerah susu krim; pemutih kuku; pena cat kuku; pena cat kuku remover; pencerah rambut; pencuci vagina untuk keperluan sanitasi atau deodoran pribadi; pengatur tekstur rambut; pengeras kuku; penghilang cat kuku; penghilang lilin lantai [sediaan gerusan]; penghilang riasan mata; pengkilap bibir; pensil alis; pensil kosmetik; pensil mata kosmetik; penutup mata gel untuk keperluan kosmetik; penyamakan kosmetik dan susu setelah matahari, gel dan minyak; penyegar nafas; penyegar nafas, bukan untuk tujuan medis; penyeka kapas untuk keperluan kosmetik; penyeka, kapas dan tisu yang diresapi dengan sediaan kosmetik dan losion wewangian yang tidak mengandung obat; perawatan pelurusan rambut; perawatan rambut dan sediaan pembersihan; perawatan rambut keratin; perekat untuk bulu mata palsu, rambut dan kuku; perekat untuk keperluan kosmetik; perekat untuk membubuhkan alis palsu; perekat untuk membubuhkan bulu mata palsu; perekat untuk membubuhkan kuku atau bulu mata palsu; perekat untuk membubuhkan kuku palsu; perekat untuk membubuhkan rambut palsu; perhiasan kulit menjadi transfer dekoratif untuk keperluan kosmetik; perhiasan kulit self-adhesive untuk keperluan kosmetik; perhiasan kulit untuk keperluan kosmetik; pernis kuku untuk keperluan kosmetik; persiapan untuk perawatan rambut; petroleum jelly untuk keperluan kosmetik; pewangi nafas dalam bentuk kunyah yang terbuat dari ekstrak kayu birch; pewarna bibir dalam bentuk cairan atau gel [kosmetik]; pewarna janggut; pewarna kosmetik; pewarna lotion untuk rambut; pewarna rambut; pewarna rambut dan produk pemutihan; pewarna untuk keperluan toilet; pewarnaan rambut dan sediaan pewarnaan rambut; pijat lilin untuk keperluan kosmetik; pomade rambut; pomade rambut untuk keperluan kosmetik; pomades untuk keperluan kosmetik; preparat kosmetik yang mengandung kolagen; preparat pelembab [kosmetik]; preparat pelembab setelah bercukur; preparat pemutihan [decolorants] untuk keperluan kosmetik; primer kuku [kosmetik]; produk kosmetik dalam bentuk aerosol untuk perawatan kulit; produk sabun; racun lebah untuk keperluan kosmetik; rambut rontok; rias wajah; riasan mata; rum rum untuk keperluan kosmetik; rumput laut untuk digunakan dalam tata rias; sabun almond; sabun antiperspirant; sabun batangan untuk mandi; sabun batangan untuk toilet; sabun beraroma; sabun cair; sabun cair untuk binatu; sabun cair untuk mandi; sabun cair untuk mencuci piring; sabun cair untuk tangan dan wajah; sabun cair untuk tangan, wajah dan tubuh; sabun cair yang digunakan untuk mandi kaki; sabun cair yang digunakan untuk mencuci kaki; sabun cuci; sabun cuci tangan; sabun cukur; sabun dan deterjen; sabun deodoran; sabun deterjen; sabun industri; sabun kertas untuk penggunaan pribadi; sabun kosmetik; sabun krim; sabun krim tubuh; sabun kulit; sabun lidah buaya; sabun loofah; sabun mandi; sabun mandi cair; sabun mandi dalam bentuk cair, padat atau gel; sabun mandi*; sabun non-obat; sabun non-obat untuk bayi; sabun non-obat untuk tangan; sabun non-obat untuk wajah; sabun pasir; sabun pelana; sabun tanpa air; sabun tubuh; sabun tubuh tanpa obat; sabun untuk keringat kaki; sabun untuk mencerahkan tekstil; sabun untuk penggunaan pribadi; sabun untuk penggunaan rumah tangga; sabun untuk perawatan tubuh; sabun wajah; sabun wangi; salep kulit pelembab [kosmetik]; sampo dan kondisioner rambut; sampo dan kondisioner untuk digunakan pada rambut; sampo untuk rambut manusia; sarung tangan pra-dibasahi dengan sediaan kosmetik untuk keperluan kosmetik; scrub pengelupasan kulit untuk keperluan kosmetik; sediaan untuk mencuci tangan; sediaan untuk mengkilapkan buah; sediaan abrasif; sediaan anti keringat (sediaan mandi); sediaan antistatik untuk keperluan rumah tangga; sediaan aromaterapi; sediaan bahan kimia pembersih untuk keperluan rumah tangga; sediaan baskom tanpa obat; sediaan bercukur dan bercukur; sediaan berjemur; sediaan berjemur [kosmetik]; sediaan berjemur dan sediaan perlindungan dari matahari; sediaan binatu; sediaan buffing kuku; sediaan busa untuk mandi; sediaan cucian dan pemutihan; sediaan cukur; sediaan dan bahan non-obat untuk perlindungan dan perawatan kulit; sediaan degreasing; sediaan degreasing dengan basis pelarut; sediaan degreasing untuk keperluan rumah tangga; sediaan douching untuk keperluan sanitasi pribadi atau deodoran [perlengkapan mandi]; sediaan dry-cleaning; sediaan eksfoliasi tanpa obat untuk wajah; sediaan fumigasi [parfum]; sediaan furbishing; sediaan gerusan; sediaan hiasan rambut [sediaan highlight]; sediaan kolagen untuk keperluan kosmetik; sediaan kondisioner kain; sediaan kosmetik; sediaan kosmetik anti-penuaan; sediaan kosmetik dan kecantikan; sediaan kosmetik meminimalkan kerut untuk penggunaan wajah topikal; sediaan kosmetik perawatan rambut; sediaan kosmetik tanpa busa; sediaan kosmetik tanpa obat; sediaan kosmetik untuk bulu mata; sediaan kosmetik untuk kulit kering selama kehamilan; sediaan kosmetik untuk mandi; sediaan kosmetik untuk mandi dan mandi; sediaan kosmetik untuk melindungi dari sengatan matahari; sediaan kosmetik untuk melindungi kulit dari sinar matahari; sediaan kosmetik untuk pembaruan kulit; sediaan kosmetik untuk pemeliharaan kulit dan perawatan kulit; sediaan kosmetik untuk pengeringan cat kuku; sediaan kosmetik untuk perawatan kulit; sediaan kosmetik untuk perawatan mulut dan gigi; sediaan kosmetik untuk perawatan tubuh; sediaan kosmetik untuk rambut dan kulit kepala; sediaan kosmetik untuk tujuan pelangsingan; sediaan kosmetik untuk wajah dan tubuh; sediaan kosmetik wajah; sediaan kulit wajah untuk keperluan kosmetik; sediaan lidah buaya untuk keperluan kosmetik; sediaan make-up untuk wajah dan tubuh; sediaan mandi busa; sediaan mandi busa tanpa obat; sediaan mandi busa untuk keperluan kosmetik; sediaan mandi dan mandi pancuran (shower); sediaan mandi mentol, bukan untuk keperluan medis; sediaan mandi tanpa obat; sediaan mandi, bukan untuk keperluan medis; sediaan meluruskan rambut; sediaan mencuci rambut; sediaan menghapus make-up; sediaan menghapus pernis; sediaan menghilangkan karat; sediaan menghilangkan kutikula; sediaan menghilangkan kutikula untuk keperluan kosmetik; sediaan menyegarkan nafas untuk kebersihan pribadi; sediaan non-obat untuk mengurangi sengatan matahari; sediaan obat menghilangkan rambut; sediaan obat menghilangkan rambut dan pengelupasan kulit; sediaan pelindung matahari kosmetik; sediaan pembersih badan; sediaan pembersih wajah; sediaan pembersihan; sediaan pembersihan busa; sediaan pembersihan dan pemolesan; sediaan pembersihan dan pemolesan kulit; sediaan pembersihan dengan dasar pelarut; sediaan pembersihan kaca; sediaan pembersihan kaca depan; sediaan pembersihan karpet; sediaan pembersihan kulit tanpa obat; sediaan pembersihan lantai; sediaan pembersihan serba guna; sediaan pembersihan serba guna untuk barang-barang perokok; sediaan pembersihan tangan; sediaan pembersihan tanpa obat; sediaan pembersihan tanpa obat untuk digunakan pada tubuh; sediaan pembersihan tanpa obat untuk kulit; sediaan pembersihan untuk digunakan pada tubuh; sediaan pembersihan untuk keperluan rumah tangga; sediaan pembersihan untuk kulit; sediaan pembersihan untuk penggunaan pribadi; sediaan pembersihan wallpaper; sediaan pembersihan, pemolesan dan penggosok; sediaan pemolesan; sediaan pemolesan, penggerusan dan abrasif; sediaan pemutih kulit; sediaan pemutih kulit [kosmetik]; sediaan pemutihan gigi; sediaan pemutihan

kulit; sediaan penataan rambut; sediaan pencuci; sediaan pencuci piring; sediaan pencucian dan pemutihan; sediaan pengencangan payudara kosmetik; sediaan pengeriting rambut; sediaan pengeritingan dan pengeritingan permanen; sediaan pengeritingan rambut dan pengaturan rambut; sediaan pengharum ruangan; sediaan penghilang pernis; sediaan penghilang warna; sediaan penghilang warna untuk rambut; sediaan pengupasan lantai; sediaan pengupasan lilin; sediaan penyamakan sendiri [kosmetik]; sediaan peralatan mandi tanpa obat; sediaan perataan [kanji]; sediaan perawatan bibir; sediaan perawatan bibir tanpa obat; sediaan perawatan kaki tanpa obat; sediaan perawatan kecantikan; sediaan perawatan kecantikan kulit tanpa obat; sediaan perawatan kuku; sediaan perawatan kuku kosmetik; sediaan perawatan kulit; sediaan perawatan kulit anti-penuaan; sediaan perawatan kulit tanpa obat; sediaan perawatan matahari; sediaan perawatan matahari [kosmetik]; sediaan perawatan rambut; sediaan perawatan rambut tanpa obat untuk keperluan kosmetik; sediaan perawatan rambut yang terdiri dari minyak kelapa murni organik dan minyak kelapa murni; sediaan perawatan rambut, bukan untuk keperluan medis; sediaan perawatan tubuh tanpa obat; sediaan perawatan wajah kosmetik; sediaan perbaikan kuku; sediaan perendaman cucian; sediaan pertumbuhan kembali rambut kosmetik menghambat; sediaan pewangi ruangan; sediaan pewarnaan rambut; sediaan pewarnaan untuk keperluan kosmetik; sediaan phytocosmetic; sediaan pijat tanpa obat; sediaan pra-cukur dan setelah-cukur; sediaan pra-perendaman; sediaan rambut santai; sediaan rambut tanpa obat; sediaan rias rambut kosmetik; sediaan sanitasi menjadi peralatan mandi non-obat; sediaan sanitasi menjadi perlengkapan mandi; sediaan setelah bercukur; sediaan sun block; sediaan sun block untuk keperluan kosmetik; sediaan tabir surya; sediaan tabir surya untuk digunakan pada kulit; sediaan tanpa obat untuk digunakan di kamar mandi; sediaan tanpa obat untuk perawatan kulit, rambut dan kulit kepala; sediaan tata rias; sediaan tubuh dan perawatan kecantikan; sediaan tubuh dan perawatan kecantikan untuk keperluan kosmetik; sediaan ukuran binatu; sediaan untuk melindungi rambut dari sinar matahari; sediaan untuk membersihkan gigi; sediaan untuk membersihkan gigi palsu; sediaan untuk membersihkan pipa saluran pembuangan; sediaan untuk membersihkan rambut; sediaan untuk membersihkan, melindungi dan menjaga permukaan kendaraan; sediaan untuk membuat daun tanaman mengkilap; sediaan untuk membuka blokir pipa limbah; sediaan untuk membuka saluran pipa drainase; sediaan untuk membuka wastafel; sediaan untuk mencuci; sediaan untuk mencuci buah dan sayuran; sediaan untuk mencuci pakaian; sediaan untuk mengasah; sediaan untuk mengeriting dan mengatur rambut; sediaan untuk menggosok; sediaan untuk menghilangkan kuku gel; sediaan untuk menghilangkan limescale, karat atau minyak; sediaan untuk menghilangkan warna rambut; sediaan untuk mengilatkan [semir]; sediaan untuk pembersihan, perawatan dan perawatan rambut; sediaan untuk pembersihan, pewarnaan, pewarnaan, pemutihan, pengaturan dan penataan rambut; sediaan untuk pembersihan, pewarnaan, pewarnaan, pemutihan, pengaturan dan pengeritingan rambut permanen; sediaan untuk pengeritingan rambut; sediaan untuk pengeritingan rambut permanen; sediaan untuk pengupasan lilin dari lantai; sediaan untuk perawatan dan pembersihan hewan; sediaan untuk perawatan kulit kepala dan rambut; sediaan untuk perawatan tubuh dan kecantikan; sediaan untuk perlengkapan mandi (toilet preparations) yang tidak mengandung obat, yaitu, sabun; sediaan, termasuk krim, gel, dan mouse, untuk digunakan sebelum, selama dan setelah bercukur; self-tanning lotion [kosmetik]; semir sepatu dan krim; semprotan deodoran feminin; semprotan deodoran kaki; semprotan kulit topikal untuk keperluan kosmetik; semprotan menjadi alat bantu penata rambut; semprotan penyegar nafas; semprotan rambut; semprotan rambut dan gel rambut; semprotan tubuh digunakan sebagai deodoran pribadi dan wewangian; semprotan tubuh untuk keperluan kosmetik; serat untuk keperluan kosmetik; serum penataan rambut; serum perawatan rambut; shampo dan kondisioner hewan peliharaan [sediaan perawatan hewan non-obat-obatan]; shampo hewan peliharaan, non-obat [sediaan perawatan hewan]; shampo rambut; shampo untuk hewan [sediaan perawatan non-obat]; shampo untuk hewan peliharaan [sediaan perawatan tanpa pengobatan]; strip lilin untuk menghilangkan rambut tubuh; sun block lotion untuk keperluan kosmetik; susu almond untuk keperluan kosmetik; susu pelembab setelah bercukur; susu penyamakan [kosmetik]; susu setelah dicukur; susu setelah matahari [kosmetik]; susu setelah matahari untuk keperluan kosmetik; susu wajah dan lotion untuk keperluan kosmetik; susu wajah dan tubuh untuk keperluan kosmetik; tabir surya tahan air; tabir surya untuk keperluan kosmetik; tambalan kosmetik yang mengandung tabir surya dan tabir surya untuk digunakan pada kulit; tato sementara untuk keperluan kosmetik; tato yang dapat dilepas untuk keperluan kosmetik; tempat lipstik; terpentin untuk mengalami degreasing; tips kuku; tiriskan dan cuci sediaan yang tidak menghalangi; tiriskan sediaan pembersihan; tiriskan sediaan pemblokiran; tisu bayi diresapi dengan sediaan pembersihan; tisu bayi sekali pakai diresapi dengan sediaan kosmetik; tisu bayi sekali pakai diresapi dengan sediaan pembersihan pribadi; tisu bayi untuk keperluan kosmetik; tisu diresapi dengan minyak esensial, untuk penggunaan kosmetik; tisu diresapi dengan sediaan berjemur; tisu diresapi dengan sediaan deodoran untuk penggunaan pribadi; tisu diresapi dengan sediaan kosmetik; tisu diresapi dengan sediaan menghilangkan make-up; tisu diresapi dengan sediaan pembersihan; tisu diresapi dengan sediaan pembersihan pribadi; tisu diresapi dengan sediaan perawatan kulit; tisu kosmetik pra-lembab; tisu kosmetik yang sudah diresapi pelembab sebelumnya; tisu pra-dibasahi dengan sediaan pembersihan untuk keperluan rumah tangga; tisu yang diresapi dengan kosmetik; tisu yang diresapi dengan losion kosmetik; toner untuk penggunaan kosmetik; toner wajah kosmetik; tongkat kapas serbaguna untuk penggunaan pribadi; tongkat pomade; tongkat pomades untuk keperluan kosmetik; tonik rambut; tonik rambut untuk keperluan kosmetik; transfer dekoratif untuk keperluan kosmetik; wangi-wangian; warna alis dalam bentuk pensil dan bubuk; warna bulu mata; warna rambut; wax rambut; wewangian; wewangian alami; wewangian dicampur; wewangian untuk penggunaan pribadi; wewangian, minyak atsiri, kosmetik tanpa obat, lotion rambut tanpa obat; wewangian, minyak esensial; wewangian, minyak esensial, kosmetik, lotion rambut===

210	Nomor Permohonan	:	DID2021044296	540 Etiket
220	Tanggal Penerimaan	:	01/07/2021 09:20:08	
320	Prioritas	:		
730	Nama Pemohon	:	Dewinta Leliasari	
	Alamat Pemohon	:	Jl. Gunojoyo 22 Rt. 2 Rw. 8 Kel. Gedog Kec. Sananwetan Kota Blitar, Kota Blitar, Jawa Timur	
740	Nama Kuasa	:		
	Alamat Kuasa	:		
	Tipe Merek	:	Merek Kata dan Lukisan	
	Nama Merek	:	BINTANG TELU	
566	Arti Bahasa	:	Tidak Ada Terjemahan	

591	Uraian Warna	:	Kuning dan Hitam
511	Kelas Barang/Jasa	:	30
510	Uraian Barang/Jasa	:	===sambel pecel===

210	Nomor Permohonan	:	DID2021044297
220	Tanggal Penerimaan	:	01/07/2021 09:29:16
320	Prioritas	:	
730	Nama Pemohon	:	BUNARDI TJHIA
	Alamat Pemohon	:	Jl. Kalianyar II No. 30 RT.006 RW.005 Kelurahan Jembatan Besi, Kota Administrasi Jakarta Barat, DKI Jakarta
740	Nama Kuasa	:	
	Alamat Kuasa	:	

540 Etiket



	Tipe Merek	:	Merek Kata dan Lukisan
	Nama Merek	:	CH GIRL
566	Arti Bahasa	:	Tidak Ada Terjemahan
591	Uraian Warna	:	KUNING, BIRU, MERAH
511	Kelas Barang/Jasa	:	25
510	Uraian Barang/Jasa	:	===ASKOT; Alas kaki (selain alas kaki khusus untuk olahraga); Alas kaki dari segala bentuk di kelas ini; Alas kaki untuk jalan pada jalur atletik; Alas kaki untuk olahraga; Alas kaki untuk olahraga.; Alas kaki, yaitu, sepatu, sepatu bot, sandal, sandal selop, sepatu kets, espadrilles, mokasin, sepatu pantofel; Alat penutup telinga; Ampu (Tutup Kepala); Atasan sebagai pakaian; BAJU DARI KULIT; Bagian sepatu diatas sol; Bagian tumit untuk alas kaki; Bagian tumit untuk kaos kaki; Bagian tumit untuk sepatu bot dan sepatu; Bagian ujung alas kaki; Baju Batabue; Baju Hangat; Baju Hangat berkerah; Baju Hangat kerah kura-kura; Baju Hangat lengan pendek; Baju Hangat militer; Baju Hangat terbuat dari wol; Baju Hangat untuk anak-anak; Baju Hangat untuk orang dewasa; Baju Hangat untuk pria; Baju Hangat untuk wanita; Baju Kurung; Baju Syar'i; Baju Tikim; Baju atasan crop; Baju hangat Lengan panjang tertutup; Baju hangat lengan panjang; Baju hangat tenis; Baju koko; Baju lengan panjang; Baju lengan pendek; Baju renang; Baju safari; Baju tidur; Baju wanita; Bakiak dan sandal gaya Jepang; Baklak; Balaclava; Bandana anak-anak; Bantalan anti keringat (bagian dari pakaian); Bantalan anti keringat untuk ketiak (bagian dari pakaian); Bantalan penyerap keringat (bagian dari pakaian); Bantalan penyerap keringat untuk ketiak (bagian dari pakaian); Barang-barang pakaian olahraga; Baru (Rompi); Baru Oholu (Pakaian Adat); Bawahan sebagai pakaian; Bedong; Blues; Blus jumbo (pakaian); Bodysuit; Bretel [suspender]; Bulang-Bulang (Ulos Bagian Kepala (Pakaian)); Busana Care Cine; Busana Muslim; Caping; Cawek (Ikat Pinggang/Sabuk); Cawet; Celana; Celana Cekak Musang (Celana); Celana Komprang; Celana dalam dari kertas (bukan untuk kesehatan) sekali pakai untuk traveling; Celana jeans; Celana kerja; Celana ketat tipis untuk wanita; Celana korduroi; Celana panjang besar; Celana panjang besar yang dilapisi lilin; Celana panjang denim; Celana panjang longgar batik; Celana panjang setelan untuk jalan; Celana panjang untuk jalan; Celana panjang yang dilapisi lilin; Celana pelindung kaki; Celana pendek Bermuda; Celana pendek selancar; Celana pendek sepak bola Amerika; Celana pendek untuk berolahraga; Celana renang; Celana sepak bola Amerika; Celana tahan dingin; Celana yang dilapisi lilin; Cepiau; Cimata (Pakaian Adat); Color; Cukin; Dasi pramuka; Dasi yang terbuat dari alas kaki sutra; Daster anak-anak; Daster menyusui; Daster tidur; Deta (Tutup Kepala); Detat (Ulos Bagian Kepala (Pakaian)); Dungaree; Espadrilles; Flashes (pakaian); G-string; Gamis pria; Gaun malam; Gaun pengantin; Gaun prom; Gesper; Girdle sebagai pakaian dasar; Gurita (Korset); Hande-Hande (Ulos Bagian Atas Laki-Laki (Pakaian)); Hijab; Hijab olahraga; Hot pants; Ikat Kepala; Ikat kaos kaki elastis; Ikat kepala (pakaian); Ikat kepala agar tidak berkeringat; Ikat pinggang; Iket; Ineun Mayok (Pakaian Adat); Jaket Jeans; Jaket anak-anak; Jaket bordir; Jaket bulu atau wol; Jaket garbadine [pakaian]; Jaket lari; Jaket luar; Jaket parka; Jaket printing; Jaket sablon; Jaket tahan dingin; Jaket tanpa lengan; Jaket tanpa lengan yang dilapisi lilin; Jaket tanpa lengan yang terbuat dari bahan berlapis; Jaket tipis untuk mencegah tubuh dari angin dingin dan hujan; Jaket untuk bersepeda motor; Jaket windbreaker; Jaket wol; Jaket yang diisi; Jaket yang dilapisi lilin; Jaket yang terbuat dari bahan berlapis; Jaket-jaket; Jas Kaen Serebet; Jas anak-anak; Jerkins; Jubah; Jubah Pria; Jubah mandi dan topi yang dikenakan saat tidur; Jube; Jumpsuit untuk anak-anak; Kaftan; Kain atau kulit penutup kaki; Kain gurita bayi; Kain yang diikatkan di pergelangan tangan sebagai pakaian; Kancing untuk sepatu sepakbola (sepatu); Kancut; Kaos Promosi; Kaos anak-anak; Kaos kaki bayi; Kaos kaki pramuka; Kaos kaki yang menyerap keringat; Kaos polo (lengan pendek), kaos polo (lengan panjang); Kaos sepak bola Amerika; Kaos t-shirt; Kaos tanpa lengan; Kaus kaki sepak bola Amerika; Kaus kaki setinggi lutut; Kaus pakaian; Kebaya; Kelom; Kemeja (lengan pendek); Kemeja Hawaii; Kerah polo; Keredong; Kerudung kepala; Kerudung kepala untuk jaket; Kerudung kepala untuk mantel; Kerudung kepala yang dilapisi lilin; Kombinasi jas dan jaket untuk dipakai saat musim hujan; Kopiah; Kostum Halloween dan kostum topeng; Kostum untuk digunakan dalam industri hiburan; Kulit bagian atas sepatu; Kulot; Kun (Rok Bagian Bawah); Kutang nenek; Lambak (Sarung); Lang Leang; Lapisan-lapisan; Legging yang dilapisi lilin; Lis untuk alas kaki; Liskol; List untuk alas kaki; Manset untuk lengan kemejas (pakaian); Mantel; Mantel kulit panjang; Mantel tahan dingin; Mantel wol; Mantel yang dilapisi lilin; Mantel yang terbuat dari bahan berlapis; Masker penutup mata untuk tidur; Masker untuk bermain ski [pakaian]; Masker wajah (pakaian); Meukasah (Baju); Meukeutop (Tutup Kepala); Mukena; Oroba Si Oli (Pakaian Adat); Oto sepakbola Amerika; Pakaian; Pakaian (tidak termasuk ikat pinggang); Pakaian Batik; Pakaian Bawahan [pakaian]; Pakaian Bawahan bikini; Pakaian Bawahan untuk anak-anak; Pakaian Bawahan untuk orang dewasa; Pakaian Bawahan untuk yoga; Pakaian Bundo Kanduang; Pakaian Dalam (undergarments); Pakaian Jogging; Pakaian Olahraga; Pakaian Penghulu; Pakaian Pesta; Pakaian Pria; Pakaian Pria Jeans; Pakaian Ski; Pakaian Tidur; Pakaian [pakaian]; Pakaian air untuk ski air dan dalam air; Pakaian anak-anak; Pakaian bagian bawah piyama; Pakaian bawahan bayi; Pakaian bawahan, celana, celana pendek, pakaian dalam, gaun, piyama, pakaian dalam wanita, dasi pakaian, syal, sarung tangan, pakaian renang; Pakaian bayi; Pakaian berkaitan dengan skateboard (papan luncur) yaitu, atasan (pakaian), tank top, kaus oblong (t-shirt), kemeja lengan panjang, celana, celana pendek, kaus/kemeja yang menyerap keringat (sweatshirt), jaket, ikat pinggang, tutup kepala, topi, beanie dan kaus kaki.; Pakaian bersepeda; Pakaian dalam; Pakaian dalam anti keringat; Pakaian dalam dua potong dengan kaki panjang dan lengan panjang yang biasanya dipakai saat cuaca dingin; Pakaian dari bahan spandek; Pakaian dari kertas (bukan untuk kesehatan); Pakaian dinas seragam; Pakaian hamil; Pakaian ibu menyusui; Pakaian jadi

untuk pria-wanita dan anak-anak; Pakaian jeans untuk anak; Pakaian karet untuk olahraga air (wet suits); Pakaian kerja untuk perempuan; Pakaian ketat yang pas di badan; Pakaian linen; Pakaian longgar; Pakaian luar; Pakaian luar untuk olahraga; Pakaian muslim; Pakaian olahraga; Pakaian pantai; Pakaian pemanasan untuk olahraga; Pakaian penutup di pantai; Pakaian pramuka; Pakaian renang; Pakaian seragam olahraga panahan; Pakaian tahan air; Pakaian terbuat dari kulit imitasi; Pakaian tidur; Pakaian tidur dan pakaian malam; Pakaian tidur untuk bayi; Pakaian training; Pakaian untuk kegiatan aktif; Pakaian untuk olahraga; Pakaian untuk olahraga kriket, sepatu olahraga kriket, topi olahraga kriket, kancing; Pakaian wanita; Pakaian wanita jeans; Pakaian wanita ukuran jumbo; Pakaian yang dilapisi lilin; Pakaian yang terbuat dari bahan berlapis; Pakaian, tutup kepala, yaitu baju (dengan atau tanpa kerah dan/atau lengan), celana (pendek atau panjang), rok, gaun, kaus kaki, jaket (dengan atau tanpa tudung), sapu tangan (handkerchiefs), pita, topi (hats), topi (caps), visor, sepatu, sandal dan sandal selop; Pakaian, yaitu pakaian dalam wanita yang menampilkan lekuk tubuh pemakainya (intimates); Pakaian, yaitu, atasan, kemeja, jaket, kaus yang menyerap keringat, jaket dengan penutup kepala; Pakaian, yaitu, jaket, kemeja, sweater, kaos yang menyerap keringat, t-shirt, atasan, celana, celana panjang, bawahan, alas kaki, topi, dan tutup kepala; Pakaian, yaitu, kemeja polo, pullover tanpa lengan, blus, blus tanpa lengan, t-shirt, rompi, kaus, rok, pakaian renang, pakaian renang, jaket olahraga, rompi stadion, rompers, pengikat untuk pakaian; Pakaian, yaitu, lilitan; Pakaian, yaitu, pakaian dalam wanita, atasan, pakaian bawahan, bra, pakaian wanita yang pas di tubuh digunakan sebagai pakaian dalam, bra olahraga, celana dalam wanita, kamisol, pakaian tidur, pakaian kasual untuk bersantai, pakaian dalam, pakaian untuk kegiatan aktif, yaitu, pakaian yang terdiri atas celana panjang dan jaket, pakaian dan celana untuk olahraga, dan pakaian dan celana untuk yoga, pakaian renang, pakaian pantai, celana pendek pria untuk pakaian dalam dengan karet pada bagian pinggang, korset, ikat kaos kaki elastis, pakaian ketat untuk pesenam/penari, jubah, jaket, jas, jas/setelan, pakaian tahan air untuk dipakai pada saat hujan, celana pendek, celana panjang, gaun, rok, kemeja, kaos tanpa lengan, kaos/kemeja yang menyerap keringat, baju hangat, rompi, blus, ikat pinggang, skarf, sarung tangan, sarung tangan musim dingin, kaos kaki; Pakaian, yaitu, setelan baju, gaun-gaun, jas-jas, mantel panjang, jaket, pakaian hujan, celana, celana panjang, celana pendek, jins, rok-rok, blus, kemeja, T-shirt, rompi, baju kaos, cardigan, pakaian dalam dan pakaian tidur; Pakaian, yaitu, stoking panjang, alas kaki, sepatu basket, sepatu kets basket, kaos oblong, kemeja, kaos polo, sweater lengan panjang, celana olahraga, celana, kaos tanpa lengan, kaos jersey, celana pendek, piyama, baju olahraga, kemeja rugby, sweater, ikat pinggang, pakaian ringan untuk tidur, topi, topi sebagai tutup kepala, visor sebagai penutup kepala, pakaian pemanasan untuk olahraga, celana untuk pemanasan, atasan untuk pemanasan, kaos aksesoris basket (shooting shirts), jaket, blazer, dasi sebagai pakaian, kotak saku, sapu tangan, jaket tahan angin, parka, mantel, tadah liur bayi bukan dari kertas, pakaian tidur bayi yang baru lahir, bando, ban pergelangan tangan sebagai pakaian, celemek, pakaian dalam, celana pendek boxer, celana ketat boxer, celana panjang, pelindung telinga, sarung tangan, sarung tangan musim dingin, syal, baju tenun dan rajut, gaun jersey, gaun, gaun dan seragam pemandu sorak, pakaian renang, pakaian mandi, baju renang, bikini, tankini, celana renang, celana mandi, celana pendek untuk selancar, pakaian karet untuk olahraga air (wet suits), pakaian penutup di pantai, pakaian penutup setelah mandi, kain penutup setelah mandi, sandal, sandal pantai, topi pantai, pelindung matahari sebagai penutup kepala, topi renang, topi mandi, penutup kepala dengan tambahan rambut palsu (wigs); Pakaian, yaitu, t-shirt, kemeja, hoodies, kemeja berkerudung, jaket, topi, beanies, syal, kaus kaki; Pakaian, yaitu, tank top, t-shirt, pullover bertudung, dan kemeja kasual bertudung; Pakaian, yang berkaitan dalam bidang bola basket, permainan elektronik, olahraga elektronik dan olahraga virtual yaitu, stoking panjang, alas kaki, sepatu basket, sepatu kets basket, kaos oblong, kemeja, kaos polo, sweater lengan panjang, celana olahraga, celana, kaos tanpa lengan, kaos jersey, celana pendek, piyama, baju olahraga, kemeja rugby, sweater, ikat pinggang, dasi, pakaian ringan untuk tidur, topi, topi sebagai tutup kepala, visor sebagai penutup kepala, beanies, pakaian pemanasan untuk olahraga, celana untuk pemanasan, atasan untuk pemanasan, kaos aksesoris basket (shooting shirts), jaket, jaket tahan angin, parka, mantel, tadah liur bayi bukan dari kertas, bando, ikat pergelangan tangan, celemek, pakaian dalam, celana pendek boxer, celana panjang, pelindung telinga, sarung tangan, sarung tangan musim dingin, syal, baju tenun dan rajut, gaun jersey, gaun, gaun dan seragam pemandu sorak, pakaian renang, pakaian mandi, baju renang, bikini, tankini, celana renang, celana mandi, celana pendek untuk selancar, pakaian karet (wet suits) untuk ski air dan menyelam, pakaian penutup di pantai, pakaian penutup setelah mandi, kain penutup setelah mandi, sandal, sandal pantai, topi pantai, pelindung matahari sebagai penutup kepala, topi renang, topi mandi, penutup kepala dengan tambahan rambut palsu (wigs); Pakaian-pakaian pria dan wanita termasuk pakaian renang; Paku untuk sepatu sepakbola; Pashmina; Peci; Pelindung kaki (dilapisi lilin); Pelindung mata sebagai tutup kepala; Pelindung telinga [pakaian]; Pelindung ujung sepatu; Pembalut berbentuk kaus kaki (pakaian); Pembalut jari (pakaian); Pembalut paha (pakaian); Pembalut siku (pakaian); Pembalut telapak tangan (pakaian); Pembungkus pakaian; Penahan kaos kaki; Penghangat badan yang dilapisi lilin; Penghangat badan yang terbuat dari bahan berlapis; Penghangat kaki; Penghangat telinga; Pengikat kaos kaki; Penutup kaos kaki bergaya Jepang (penutup tabi); Penutup kepala yang dilapisi lilin; Penutup kepala, yaitu topi pet; Penutup kepala, yaitu, topi, topi pet ikat pergelangan tangan; Penutup telinga; Penyerap yang dikenakan di leher; Perlengkapan anti selip untuk alas kaki; Perlengkapan anti selip untuk sepatu dan sepatu bot; Perlengkapan logam untuk alas kaki; Peukayan Daro Baro (Pakaian Adat); Pici (Kopiah); Pici Akar Bahar; Pita atau karet penahan kaos kaki; Pita penahan keringat saat berolahraga; Potongan-potongan kain untuk bagian tumit kaos kaki; Rias Gede; Rok Jeans; Rok Luar; Rok dalam [pakaian dalam]; Rok pengantin; Romper; Rompi; Rompi anak-anak; Rompi yang dilapisi lilin; Rompi yang terbuat dari bahan berlapis; SARUNG PELEKAT; Sabuk dan ikat pinggang untuk pakaian; Sabuk pengikat untuk menahan stocking; Sadariah (Oakaian Adat Pria Betawi); Sandal Gunung; Sandal kulit gaya Jepang; Sandal terasa gaya Jepang; Sarung; Sarung batik; Sarung pelekat; Sarung printing; Sarung sutra (untuk sholat); Sarung tangan bayi; Sarung tangan berjari yang terbuat dari kulit; Sarung tangan dalam berjari; Sarung tangan musim dingin; Sarung tangan olahraga panahan; Sarung tangan tahan dingin; Sarung tangan tenun (pakaian); Sarung tenun; Sarung tenun bukan mesin; Sarung tenun palekat; Sarung tenun tangan; Sarung tenun tradisional; Selempang; Selempang pastor; Selepe (Ikat Pinggang Dari Logam); Selop; Selop Kasut; Selubung kaki; Sepatu Dansa; Sepatu Sepakbola; Sepatu bot bertali; Sepatu bot musim dingin; Sepatu bot ski; Sepatu bot yang tingginya antara lutut dan mata kaki; Sepatu cross training; Sepatu hak tinggi; Sepatu luar terbuat dari karet dan kain kedap air; Sepatu olahraga atau santai; Sepatu olahraga panahan; Sepatu pantai; Sepatu rugby; Sepatu sekolah; Sepatu terbuat dari lapisan bahan karet yang tahan asam; Sepatu untuk jalan; Sepatu/sandal dari rumput esparto; Setagen (Ikat Pinggang); Setelan pakaian main; Sileuweu (Celana); Singkot (Ulos Bagian Bawah Laki-Laki (Pakaian)); Soder (Selendang Tari); Sol bagian dalam; Sol karet; Sol sepatu; Songkok (Peci); Songkok Bodor; Stoking; Surban; Sweater; Sweater [dimasukkan melalui kepala]; Sweater tanpa kancing yang dimasukkan melalui kepala (pullovers); Switer bordir; Switer lengan panjang; Switer printing; Switer sablon; Syal; Syal Serbaguna; Syal penutup bahu yang digunakan untuk tukang cukur; Syal tabung leher; Syal untuk menutup kepala; Syal, shawls (syal); T-shirt; T-shirt bordir; T-shirt cetak; T-shirt dengan logo; T-shirt dengan logo desainer; T-shirt lengan panjang; T-shirt lengan pendek; T-shirt printing; T-shirt sablon; TADAH LIUR BUKAN DARI KERTAS; Tali pengikat dari kain/kulit penutup kaki; Tali pengikat penutup kaki; Tali penyandang untuk pakaian; Tali pinggang (pakaian); Tali-Tali (Ulos Bagian Kepala (Pakaian)); Taloe Ki Ieng Patah

Sikureueng (Tali Pinggang); Tatakan air liur dari kain; Teluk Belanga (Pakaian Adat); Tengkulok (Penutup Kepala); Teralai Betawi (Penutup Dada Berupa Kain Bertahta Emas); Tingkolok Bertanduk (Tutup Kepala); Toka-Toka (Aksesoris Selempang Di Dada Dan Hiasan Untuk Penutup Kepala); Topi (penutup kepala) renang; Topi dengan lidah yang menonjol berfungsi untuk melindungi dari sinar matahari (pakaian); Topi kulit; Topi kupluk; Topi olahraga panahan; Topi pramuka; Topi sebagai tutup kepala; Topi tahan dingin; Topi tinggi uskup gereja Katolik [topi]; Topi wol; Topi yang dilapisi lilin; Topi yang terbuat dari kulit; Topi yang terbuat dari wol; Toro (Baju Kurung); Tudung (Topi); Tudung kepala (Pakaian); Tudung kepala wanita (pakaian); Tumit-tumit sepatu; Tunik jumbo (pakaian); Tutup kepala; Tutup kepala menggabungkan alat ventilasi listrik; Uis Gara (Pakaian Adat); Ulee Balang (Pakaian Adat); Ulos (Pakaian Adat); alas kaki; alas kaki bayi; alas kaki khusus untuk olahraga; alas kaki militer; alas kaki terbuat dari kayu; alas kaki terbuat dari vinil; alas kaki tidak termasuk alas kaki untuk bersepeda yang memiliki perlengkapan untuk cleat sepeda untuk dipasang ke dan digunakan dengan sepeda; alas kaki untuk anak-anak; alas kaki untuk orang dewasa; alas kaki untuk pekerjaan berat; alas kaki untuk pria; alas kaki untuk pria dan wanita; alas kaki untuk snowboarding; alas kaki untuk wanita; alas kaki, bukan untuk olahraga; alas kaki, kecuali alas kaki ortopedi; alas kaki, termasuk sepatu, sepatu bot dan sandal; alas kaki, yaitu, sepatu, sepatu bot, sepatu olah raga, sandal, sandal-sandal, sandal bakiak khas Jepang dan sandal; alas kaki, yaitu, sepatu, sepatu keds, sendal, sendal jepit, sepatu bot; alas kaki/sepatu tahan air dan sepatu bot hiking; alat pencegah tergelincir untuk sepatu; alb; artikel pakaian untuk bayi dan balita; artikel pakaian untuk manusia; asaura-zori [sandal tali-kaki Jepang]; ascots; ashida [bakiak hujan tinggi]; atasan [pakaian]; atasan [pakaian] rugby; atasan atletik wanita dengan bra bawaan; atasan baju tanpa lengan; atasan bayi; atasan berkerudung; atasan berleher tinggi; atasan bersalin; atasan dan bawahan atletik untuk pelari; atasan dan bawahan atletik untuk yoga; atasan dengan gantungan; atasan olahraga; atasan polo rajutan; atasan rajut; atasan tenis; atasan untuk anak-anak; atasan untuk bersepeda; atasan untuk pria; atasan untuk wanita; atasan yoga; babushkas [selendang kepala]; baeja [rompi tradisional Korea untuk wanita]; bagian atas anyaman rotan untuk sandal gaya Jepang; bagian atas sepatu; bagian atasnya sepatu; bagian atasnya untuk sandal gaya Jepang; bagian dan perlengkapan untuk alas kaki, yaitu bagian atas sepatu, tumit, sol luar, sol dalam, sol, bagian untuk alas kaki sepatu, penyangga kaki, penyangga lengkungan dan sisipan sepatu; bagian depan kemeja; baju; baju angin; baju atau handuk mandi; baju batik; baju bayi; baju berburu; baju berkerah; baju busana muslim; baju dalam; baju hamil; baju hamil bersalin; baju hangat; baju kaos (t-shirt); baju kaos [pakaian]; baju kaos bertopi; baju ketat; baju luar untuk memancing; baju luar yang dipakai diatas baju tidur; baju militer; baju olah raga; baju olahraga; baju olahraga lengan pendek; baju one-piece; baju pelindung; baju rajut; baju rajut (pakaian); baju rami; baju santai; baju setelan; baju tenun; baju tidur; baju tidur empuk untuk bayi; baju untuk anak-anak; baju untuk orang dewasa; baju yang menutupi seluruh badan; baju zoot; balaclava ski; balaclavas; ban lengan [pakaian]; ban pinggang (pakaian); band bersalin [pakaian]; band leher [bagian dari pakaian]; bandana; bandana [syal]; bandeaux [pakaian]; bando; bando [pakaian]; bando menjadi pakaian; bantalan penambah payudara silikon yang tidak dapat dilepas [bagian dari pakaian]; bantalan penambah payudara yang tidak dapat dilepas [bagian dari pakaian]; barang-barang pakaian yang terbuat dari jangat; barang-barang pakaian, alas kaki dan tutup kepala untuk bayi dan balita; baret; baselayer tops; beanies; beha dan miniset; beskap; bikini; bikini top; bingkai topi [kerangka]; bius pedal denim; blangkon; blazer; blazer [pakaian bisnis]; blazers; blus; blus [pakaian bisnis]; blus lengan panjang; blus lengan panjang batik; blus lengan pendek; blus lengan pendek batik; blus militer; boas [kalung]; bodices [pakaian dalam]; bodysuit; bodysuits bayi; bodysuits untuk anak-anak; bodysuits untuk orang dewasa; bodysuits untuk pria; bodysuits untuk wanita; bolero; boot bagian atasnya; bootee (sepatu bayi wol); booties; booties bayi; booties untuk di pantai; booties untuk gym; booties untuk mendaki; booties untuk yoga; bra; bra bersalin; bra menyusui; bra olahraga; bra olahraga pelembab kelembaban; bra perekat; bra tanpa strap; bralettes; bretel; bulu [pakaian]; bulu menjadi pakaian; bulu tiruan [pakaian]; cadar; cagoule; camiknickers; camisette; capris denim; cardigan; celana; celana anak; celana angin; celana atletik; celana bahan katun; celana balon; celana bayi; celana bayi [pakaian dalam]; celana bayi [pakaian]; celana berburu; celana berkuda; celana bermuda; celana bersalin; celana bersepeda; celana berupa kaos kaki (stoking); celana bikini; celana boxer; celana chinos; celana dalam; celana dalam pria; celana dalam untuk bayi; celana dalam wanita; celana dalam wanita yang digabungkan dengan pakaian luar; celana dinas; celana empuk untuk penggunaan atletik; celana formal; celana golf; celana haji; celana hiking; celana hujan; celana jas; celana jeans untuk anak; celana jins ketat seperti legging; celana jogging; celana kaki; celana kamuflase; celana kapri; celana kargo; celana kasual; celana kertas; celana ketat; celana ketat atletik; celana ketat bib; celana ketat wol; celana khaki; celana kulit; celana lebar kaki; celana leging; celana mandi; celana militer; celana olahraga; celana olahraga kelembaban; celana olahraga untuk orang dewasa; celana olahraga untuk pria; celana pakaian; celana palazzo; celana panjang; celana panjang (Am.); celana panjang [pakaian kantor]; celana panjang besar batik; celana panjang longgar; celana panjang militer; celana panjang untuk anak-anak; celana panjang untuk bayi; celana panjang untuk orang dewasa; celana panjang untuk pria; celana panjang untuk wanita; celana panjang yang ketat; celana panjang yang menyerap keringat; celana pelangsing anti selulit; celana pemanasan; celana pendek; celana pendek anak laki-laki [pakaian]; celana pendek atletik; celana pendek bayi; celana pendek berjalan; celana pendek bersalin; celana pendek bersepeda; celana pendek bib; celana pendek boxer; celana pendek bulu; celana pendek dari bulu domba; celana pendek denim; celana pendek empuk untuk penggunaan atletik; celana pendek geser; celana pendek golf; celana pendek kargo; celana pendek keringat; celana pendek pelangsing anti selulit; celana pendek pria untuk pakaian dalam dengan karet pada bagian pinggang; celana pendek rugby; celana pendek sepak bola; celana pendek sepak bola replika; celana pendek tenis; celana pendek tinju; celana pendek untuk anak-anak; celana pendek untuk berenang; celana pendek untuk orang dewasa; celana pendek untuk pria; celana pendek untuk renang; celana pendek untuk selancar; celana pendek untuk wanita; celana perawat; celana plastik; celana pof; celana popok bayi; celana pria; celana renang; celana salju; celana santai; celana ski; celana snowboard; celana stretch; celana tahan air [celana]; celana tahan cuaca; celana tanaman; celana tanaman denim; celana tanggung; celana tempur; celana trekking; celana untuk anak-anak; celana untuk dipakai; celana untuk olahraga; celana untuk tunggang kuda; celana untuk wanita; celana yang menyerap keringat; celana yoga; celemek; celemek [pakaian]; celemek kertas; celemek plastik; chasubles; chemises (jenis pakaian dalam untuk wanita); chemisettes [bagian depan baju]; chullos [topi dengan penutup telinga]; cinchers pinggang; cleat untuk melekat pada sepatu olahraga; corselets; cravat; dalaman jilbab; dasar baselayer; dasi; dasi (pakaian); dasi katun; dasi kupu-kupu; dasi sutra; daster; datejime [string memperketat untuk kimono]; datemaki [bungkus sabuk untuk kimono]; dickeys [bagian depan baju]; durumagi [Mantel Korea]; earbands [pakaian]; fedoras; flat balet [sepatu flat]; footmuffs, tidak dipanaskan dengan listrik; foulards [artikel pakaian]; gabardin; gabardines [pakaian]; gamis; garter pengantin; gaucho; gaun; gaun [pakaian bisnis]; gaun bayi; gaun bersalin; gaun dari wol; gaun denim; gaun ganti; gaun jumper (baju hangat); gaun kasmir; gaun koktail; gaun kulit; gaun mohair; gaun pembaptisan; gaun pengantin; gaun pengiring pengantin; gaun perawat; gaun pesta; gaun rajut; gaun rajutan; gaun seremonial untuk wanita; gaun tabung; gaun tenis; gaun untuk anak perempuan; gaun untuk anak-anak; gaun untuk wanita; gaun yang terbuat dari kulit; gaya pakaian luaran (outerclothing) non-jepang; gaya pakaian luaran [outerclothing]; geta [Bakiak kayu gaya Jepang]; girdle; gussets [bagian dari pakaian]; gussets for footlets [bagian dari pakaian]; gussets for leotards [bagian dari pakaian]; gussets untuk celana ketat

[bagian dari pakaian]; gussets untuk pakaian dalam [bagian dari pakaian]; gussets untuk pakaian renang [bagian dari pakaian]; gussets untuk stocking [bagian dari pakaian]; hak sepatu; hak sepatu tersembunyi; hakama [rok lipit untuk kimono formal]; hal-hal lain; hanbok [pakaian tradisional Korea]; hanbok modern [pakaian tradisional Korea]; haneri [dasi yang bisa dilepas untuk kimono]; haori [mantel pendek untuk kimono]; haori-himo [pengencang tali untuk haori]; headwear rekreasi; helm liner [hiasan kepala]; hidup [kimono penuh-panjang]; hiyori-geta [bakiak kayu rendah]; hoodies; ikat pergelangan tangan; ikat pinggang; ikat pinggang (pakaian dalam); ikat pinggang [bagian dari pakaian]; ikat pinggang [korset]; ikat pinggang [pakaian]; ikat pinggang uang [pakaian]; ikat pinggang untuk pakaian; ikatan bolo; ikatan bolo dengan ujung logam mulia; jaket; jaket [pakaian bisnis]; jaket [pakaian]; jaket angin; jaket barang [pakaian]; jaket bawah; jaket berat; jaket berburu; jaket berkerudung; jaket bersepeda; jaket bomber; jaket bulu; jaket bulu tiruan; jaket dan celana tahan air; jaket dengan penutup kepala; jaket dengan penutup kepala [pakaian]; jaket denim; jaket empuk; jaket garbadine (pakaian); jaket hiking; jaket hujan; jaket jas; jaket kamuflase; jaket kasmir; jaket kasual; jaket katun; jaket kulit; jaket kulit domba; jaket lengan panjang; jaket lengan pendek; jaket makan malam; jaket menjadi pakaian; jaket merokok; jaket militer; jaket nelayan; jaket olahraga; jaket panjang; jaket pelindung angin dan hujan [parkas]; jaket pemanasan; jaket pemantul cahaya; jaket rajut; jaket reversibel; jaket ringan; jaket safari; jaket shell; jaket ski; jaket snowboard; jaket suede; jaket sutra; jaket tahan air; jaket tahan angin; jaket tahan cuaca; jaket tanpa lengan; jaket tempat tidur; jaket trekking; jaket untuk pengendara sepeda motor; jaket wol; jaket, gaun tanpa lengan dengan blus di bagian dalamnya, jas, kemeja, baju hangat, T-shirt, celana, manset untuk kemeja, ikat pinggang dan kaus kaki; jaket, jaket olahraga, jaket stadion dalam hal sepak bola dan rompi sepak bola; jaket, sepatu bot dan rompi untuk memancing; jas; jas [pakaian bisnis]; jas [pakaian]; jas hujan; jas hujan motor; jas hujan ponco; jas hujan setelan; jas kulit; jas luar; jas mandi; jas panjang; jas pelaut; jas penerbangan; jas satu potong; jas serikat; jas snowboard; jas taekwondo; jas tahan air untuk pengendara sepeda motor; jas tiga potong [pakaian]; jas-jas luar yang panjang; jeans biru; jeogori [pakaian dasar dasar dari pakaian tradisional Korea]; jepret baju selangkangan untuk bayi dan balita; jikatabi [Alas kaki kerja berujung Jepang]; jilbab; jubah; jubah bulu; jubah bulu tiruan; jubah hujan; jubah mandi; jubah paduan suara; jubah pembaptisan; jubah penata rambut; jubah sampo; jubah untuk digunakan di salon rambut dan toko tukang cukur; juban [kaus untuk kimono]; jumpsuit; jumpsuits [pakaian]; kaftan; kaftan batik (pakaian); kain luaran; kain oto untuk anak-anak; kain oto untuk pengunjung dewasa; kain pengikat untuk pergelangan tangan [pakaian]; kain tadah liur bayi; kamisol; kancing untuk sepatu bola; kantong untuk pakaian; kaos; kaos berkerah; kaos grafis; kaos kaki; kaos kaki neoprene; kaos kaki panjang; kaos kaki penghangat; kaos kaki tipis yang dikenakan untuk melapisi bagian dalam sepatu (sol dalam sepatu, selain untuk kegunaan ortopedi); kaos lengan pendek; kaos oblong; kaos oblong anak-anak; kaos oblong bayi; kaos oblong pria; kaos oblong wanita; kaos polo; kaos replika sepak bola; kaos replika, celana pendek dan kaus kaki; kaos sepak bola; kaos singlet; kaos t shirt; kaos turtleneck tiruan; kaos yoga; kaos, celana pendek dan kaus kaki American football; kaos/kemeja yang menyerap keringat; kapten; karet [alas kaki]; katok; kaus; kaus [baju ketat]; kaus [pakaian]; kaus bola voli; kaus kaki; kaus kaki air; kaus kaki anak-anak; kaus kaki anti-keringat; kaus kaki baju pria; kaus kaki celana panjang; kaus kaki dan stoking; kaus kaki non-slip; kaus kaki olahraga; kaus kaki panjang, kaus kaki dan celana ketat; kaus kaki pergelangan kaki; kaus kaki pria; kaus kaki replika; kaus kaki sandal; kaus kaki sekali pakai; kaus kaki sepak bola; kaus kaki tanpa kaki; kaus kaki tenis; kaus kaki termal; kaus kaki untuk bayi; kaus kaki wanita; kaus kaki wol; kaus kaki yang menyerap keringat; kaus lengan panjang; kaus lengan pendek; kaus olahraga; kaus pengendara sepeda; kaus sepak bola; kaus tanpa lengan; kaus tanpa lengan, pakaian; kaus yang menyerap keringat dengan penutup kepala; kebaya batik (pakaian); kelengkapan logam untuk alas kaki; kemeja; kemeja [pakaian bisnis]; kemeja aloha kancing-depan; kemeja berkerah; kemeja berleher terbuka; kemeja empuk untuk penggunaan atletik; kemeja formal; kemeja golf; kemeja kamp; kemeja kamuflase; kemeja kancing; kemeja kekesalan; kemeja kulit; kemeja lengan panjang; kemeja lengan pendek; kemeja memancing; kemeja olahraga kelembaban; kemeja otot; kemeja polo; kemeja rajutan; kemeja rugby; kemeja tenis; kemeja turtleneck; kemeja untuk dipakai dengan jas; kemeja untuk jas; kemeja untuk pria; kemeja untuk wanita; kemeja yoga; kemeja-jacs; kemko; kepala membungkus [pakaian]; kepala sweatbands; kerah [pakaian]; kerah dilepas; kerah untuk gaun; kerudung [pakaian]; ketiak gussets [bagian dari pakaian]; ketuk celana; kilt; kimono; koko habaib; koma-geta [bakiak kayu rendah]; kombinasi [pakaian]; korset; korset [pakaian dalam]; korset [pakaian yayasan]; korset mantel parit (pakaian); korset menjadi pakaian dalam; koshihimo [tali pinggang untuk kimono]; koshimaki [kaus untuk kimono]; kostum Halloween; kostum Halloween dan topeng yang dijual berhubungan dengannya; kostum rakyat [pakaian]; kostum renang; kostum renang dilengkapi dengan bra cup; kostum tari; kostum teater; kostum topeng; kostum untuk digunakan dalam permainan berdandan anak-anak; kostum untuk digunakan dalam permainan peran; kotak kaki; kotak saku; kuk baju; kurta (pakaian); kutang wanita; lacak jaket; laci [pakaian]; lapisan dalam sepatu bot salju; lapisan jaket; lapisan pakaian jadi; lapisan siap pakai [bagian dari pakaian]; legging [celana panjang]; legging [penghangat kaki]; legging bersalin; legging capri; legging menjadi celana panjang; legging pelangsing anti-selulit; lidah atau tali tarik untuk sepatu dan sepatu bot; lidah untuk sepatu dan sepatu bot; linen tubuh [garmen]; lingerie; lingerie bersalin; lis pinggiran sol untuk sepatu; lis pinggiran sol untuk sepatu boot dan sepatu; lis pinggiran sol untuk sepatu bot; mackintosh; magoja [Jaket luar Korea dikenakan di atas pakaian dasar]; maillots [kaus kaki]; maillots [pakaian renang]; mankini; manset; manset lengan kemeja; manset lengan kemeja sebagai pakaian yang terbuat dari kain, kulit atau kulit imitasi; mantel; mantel [pakaian]; mantel berat; mantel bulu; mantel bulu tiruan; mantel debu; mantel denim; mantel kacang; mantel kulit; mantel kulit domba; mantel laboratorium; mantel militer; mantel musim dingin; mantel olahraga; mantel pagi; mantel panjang; mantel pemantul cahaya; mantel rok; mantel rumah; mantel untuk berkendara; mantel untuk pria; mantel untuk wanita; mantel wol; mantel yang terbuat dari katun; masker tidur; masker wajah musim dingin [pakaian]; melampaui sepatu; melawan celana pendek untuk seni bela diri campuran atau bergulat; memanjat baju; membungkus bahu [pakaian]; membungkus bahu menjadi pakaian; menjalankan jas; miters [topi]; mokasin; monokini; muffs [pakaian]; mukuk; nemaki [jubah tidur Jepang]; nuisette; obi [band selempang untuk kimono]; obiage [bustle holder bands for obi]; obiage-shin [kesibukan obi-simpul]; oto bayi dari plastik; oto bayi, bukan dari kertas; oto sepakbola; oto, berlengan, bukan dari kertas; oto, bukan dari kain atau kertas; oto, bukan dari kertas; overall; overall bib; overall bib untuk berburu; overall kerja; overall perawat; overshirts; overtrouser; pakaian; pakaian (jaket) memancing; pakaian [pakaian]; pakaian atasan dari bulu; pakaian basah untuk berselancar; pakaian basah untuk olahraga air permukaan; pakaian basah untuk selancar angin; pakaian basah untuk ski air; pakaian bawahan dari bulu; pakaian bawahan rajut; pakaian bawahan untuk pria; pakaian bawahan untuk wanita; pakaian bayi; pakaian bayi [pakaian]; pakaian berbahan denim; pakaian bermain; pakaian bermain one-piece; pakaian bermain untuk bayi dan anak-anak; pakaian bersulam; pakaian bisnis; pakaian bulu; pakaian dalam; pakaian dalam (bodies [underclothing]); pakaian dalam anak-anak; pakaian dalam anti keringat; pakaian dalam bersalin; pakaian dalam dari wol; pakaian dalam kertas; pakaian dalam olah raga; pakaian dalam panjang; pakaian dalam pelindung untuk olahraga air; pakaian dalam pria; pakaian dalam rajutan; pakaian dalam sekali pakai; pakaian dalam tenun; pakaian dalam termal; pakaian dalam untuk bayi; pakaian dalam wanita; pakaian dalam wanita (teddies); pakaian dalam yang menyerap keringat; pakaian dan celana untuk olahraga; pakaian dan celana untuk yoga; pakaian dansa; pakaian dari bulu tiruan; pakaian dari kain linen; pakaian dari kulit; pakaian dari kulit atau imitasi dari kulit; pakaian dari segala bentuk

di kelas ini; pakaian dasar; pakaian denim; pakaian formal untuk pria; pakaian golf, selain sarung tangan; pakaian hamil; pakaian hangat; pakaian jadi; pakaian kasmir; pakaian kasual untuk bersantai; pakaian kedap air; pakaian kendo; pakaian kering; pakaian kerja; pakaian kertas; pakaian khas Jepang Kimono; pakaian khusus untuk olahraga; pakaian kucing; pakaian kulit; pakaian kulit domba; pakaian kulit imitasi; pakaian lampin; pakaian lateks; pakaian latihan (olah raga); pakaian latihan beban dan latihan tambahan; pakaian linen; pakaian luar; pakaian luar tahan air; pakaian luar tahan cuaca; pakaian luar untuk anak laki-laki; pakaian luar untuk anak perempuan; pakaian luar untuk anak-anak; pakaian luar untuk bayi; pakaian luar untuk pria; pakaian luar untuk semua jenis kelamin; pakaian luar untuk wanita; pakaian luar, yaitu, mantel; pakaian malam; pakaian mandi; pakaian mengemudi; pakaian mewah; pakaian militer; pakaian mode/fesyen; pakaian olah raga; pakaian olah raga untuk berkuda; pakaian olahraga; pakaian olahraga muslim; pakaian pantai; pakaian pantai untuk menutupi tubuh; pakaian pas untuk pria; pakaian pendaki; pakaian pengantin; pakaian pengendara; pakaian pengendara sepeda; pakaian pengendara sepeda motor; pakaian penutup bagian luar; pakaian pram; pakaian pria; pakaian pribadi; pakaian rajut; pakaian rajut dalam jenis atasan rajutan, bawahan rajutan, gaun rajutan, jaket rajutan, kemeja rajut, rok rajut, dan atasan rajutan polo; pakaian renang; pakaian renang dua potong; pakaian renang neoprene; pakaian renang one-piece; pakaian renang thong; pakaian renang untuk anak-anak; pakaian renang untuk pria; pakaian renang untuk wanita; pakaian resmi; pakaian ringan; pakaian ruam; pakaian santai; pakaian santai untuk pria; pakaian seluncur salju; pakaian seragam; pakaian siap pakai; pakaian skating; pakaian ski; pakaian ski untuk kompetisi; pakaian stockinet; pakaian sutra; pakaian tahan air; pakaian tahan air dan tahan cuaca; pakaian tahan air untuk dipakai saat hujan; pakaian tahan air, yaitu, sepatu, jaket, dan celana tahan air; pakaian tahan angin; pakaian tahan cuaca; pakaian tenis; pakaian tenun; pakaian tenun dan pakaian rajutan; pakaian termal; pakaian tidak termasuk pakaian (apparel) yang dirancang khusus untuk digunakan dengan sepeda; pakaian tidur; pakaian tidur bersalin; pakaian tidur untuk anak-anak; pakaian tidur untuk bayi; pakaian tidur untuk pria; pakaian tidur untuk wanita; pakaian tradisional Jepang; pakaian triathlon; pakaian untuk anak laki-laki; pakaian untuk anak perempuan; pakaian untuk anak-anak; pakaian untuk bayi; pakaian untuk berselancar; pakaian untuk gulat; pakaian untuk jalan kaki; pakaian untuk judo; pakaian untuk memancing; pakaian untuk olahraga; pakaian untuk penggunaan teater; pakaian untuk pria; pakaian untuk pria, wanita dan anak-anak; pakaian untuk senam; pakaian untuk seni bela diri; pakaian untuk skating; pakaian untuk wanita; pakaian wanita; pakaian wanita yang pas di tubuh digunakan sebagai pakaian dalam; pakaian wol; pakaian yaitu, bandana, blus, capri, jas, gaun, sarung tangan, jaket, jeans, baju kaus jersey, legging, pakaian dalam, pakaian kasual untuk bersantai, baju hamil, dasi, pakaian kerja (overall), piyama, celana, pakaian ponco, jas hujan, jubah, sarung, syal, kemeja , celana pendek, rok, skort, pakaian tidur, kaus kaki, pita penahan keringat (sweat band), sweater, celana yang menyerap keringat, pakaian yang menyerap keringat, pakaian renang, tank top, kaus oblong, pakaian olah raga (track suit), pakaian dalam (undergarment), rompi, jaket tahan angin dan windshirt; pakaian yang dilengkapi LED; pakaian yang menahan angin; pakaian yang mengandung zat pelangsing; pakaian yang mengikuti bentuk tubuh; pakaian yang menyerap keringat; pakaian yang terbuat dari kulit; pakaian yang terdiri atas celana panjang dan jaket; pakaian yoga; pakaian, alas kaki dan hiasan kepala untuk manusia; pakaian, alas kaki dan tutup kepala; pakaian, alas kaki, tutup kepala; pakaian, bukan pakaian pelindung, memasukkan elemen atau bahan reflektif atau neon; pakaian, termasuk pakaian jadi, kaos, kaus kaki panjang berbahan kain, kaus kaki, celana ketat, legging, pakaian dalam, rompi, bra, celana dalam, pakaian tidur; pakaian, yaitu piyama, baju kaos; kaos/kemeja yang menyerap keringat, T-shirt, celana panjang, jaket, kaos kaki pendek, pakaian dalam, dasi dan baju hangat, tutup kepala, topi; paku golf; pantalon; para penyeberang memancing; paramentos [pakaian]; parcu; parka; pelaut; pelerine; pelindung kaki; pelindung kaki (celana); pelindung matahari [headwear]; pelindung ruam termal; pelindung ruam termal untuk aerobik aqua; pelindung tumit untuk sepatu; pelisses; pengantin pengantin wanita; penghangat kaki (pakaian); penghangat leher; penghangat lengan [pakaian]; penghangat lutut [pakaian]; penghangat tangan [sarung tangan tanpa jari]; penghangat tubuh; penghangatan untuk kaki; pengikat kaus kaki; penguat untuk sepatu; penjaga ruam; penjaga ruam untuk berselancar; penjaga ruam untuk olahraga air; penjaga ruam untuk perlindungan sinar matahari; penutup dada khususnya untuk wanita (bustiers); penutup kepala; penutup kepala untuk olahraga [selain helm]; penutup kepala, termasuk topi (caps), topi (hats), bandana, topi (bonnets); penutup sepatu atau sepatu boot yang pas/ketat untuk melindungi sepatu atau sepatu boot dari air atau kerusakan lainnya (bagian dari alas kaki); penutup sepatu, selain untuk keperluan medis; penutup untuk tabi; penyangga kayu untuk bakiak gaya Jepang; penyangga pakaian; peralatan cuaca busuk; perangkat non-tergelincir untuk sepatu bot dan sepatu; perangkat yang tidak tergelincir untuk alas kaki; perangkat yang tidak tergelincir untuk booting; perangkat yang tidak tergelincir untuk sepatu; perlengkapan besi untuk sepatu; perlengkapan besi untuk sepatu bot; perlengkapan logam pelindung untuk sepatu dan sepatu bot; perlengkapan logam untuk bakiak kayu gaya Jepang; perlengkapan logam untuk sepatu dan sepatu bot; piyama; piyama bayi; piyama boneka bayi; piyama rajut; piyama untuk anak-anak; piyama untuk orang dewasa; piyama untuk pria; piyama untuk wanita; plimsolls; pompa [alas kaki]; ponco; ponco hujan; pullover berkerudung; pullover bulu; pullover dari bulu domba; puncak jogging; puncak pemanasan; puncak tabung; puncak topi; puncak turtleneck tiruan; puncak untuk orang dewasa; putte; rajutan [pakaian]; replika celana pendek sepak bola Amerika; replika celana sepakbola Amerika; replika kaos sepak bola Amerika; replika kaus kaki sepak bola Amerika; rok; rok [pakaian bisnis]; rok atletik; rok celana; rok dalam; rok denim; rok golf; rok maxi; rok mini; rok pendek; rok rajut; rok tabung; rok tenis; rompi; rompi angin; rompi bawah; rompi berburu; rompi berlapis; rompi bulu; rompi burung; rompi kamuflase; rompi kulit; rompi memancing; rompi olahraga; rompi penjaga ruam; rompi puncak; rompi scrimmage; rompi tahan angin; ruan; sabuk; sabuk kulit [pakaian]; sabuk militer; sabuk pinggang [pakaian]; sabuk tekstil [pakaian]; sabuk untuk pakaian; sabuk untuk pria; sabuk yang terbuat dari kain; sabuk yang terbuat dari kain [pakaian]; sabuk yang terbuat dari kulit; sabuk yang terbuat dari kulit imitasi; sabuk yang terbuat dari tekstil; sandal; sandal bakiak; sandal balet [sepatu dansa]; sandal bayi; sandal dan sepatu pantai; sandal dansa; sandal jepit; sandal jepit [alas kaki]; sandal kenyamanan khusus; sandal kulit; sandal kulit domba; sandal kulit kenyamanan khusus; sandal lipat; sandal lipat wanita; sandal mandi; sandal pakai; sandal pantai; sandal pedikur; sandal pedikur busa; sandal pelindung kaki; sandal plastik; sandal selop; sandal untuk anak-anak; sandal untuk mandi; sandal untuk pria; sandal untuk wanita; sapu tangan [pakaian]; sari; sarung; sarung tangan; sarung tangan [pakaian]; sarung tangan berkuda; sarung tangan bulu; sarung tangan bulu tiruan; sarung tangan dengan ujung jari konduktif yang dapat dikenakan saat menggunakan perangkat layar sentuh elektronik genggam; sarung tangan kamuflase; sarung tangan kasmir; sarung tangan kulit; sarung tangan kulit domba; sarung tangan mengemudi; sarung tangan menjadi pakaian; sarung tangan militer; sarung tangan musim dingin; sarung tangan pakaian; sarung tangan rajutan; sarung tangan sepeda; sarung tangan ski; sarung tangan snowboard; sarung tangan tak berjari; sarung tangan terbuat dari kain, benang katun rajutan; sarung tangan untuk memancing; sarung tangan untuk pakaian; sarung tangan untuk pengendara sepeda motor; sarung tangan wetsuit; sarung tangan yang terbuat dari kulit, kulit atau bulu; selempang; selempang untuk dipakai; selendang [pakaian]; selendang untuk di pantai; selimut dpt dipakai; selop; sendal; sendal flip-flop; sepatu; sepatu Hujan; sepatu Latihan; sepatu aqua; sepatu atau sandal esparto; sepatu atletik; sepatu atletik untuk pelari; sepatu atletik untuk sepak bola; sepatu balet; sepatu baseball; sepatu basket; sepatu bayi; sepatu bayi rajutan; sepatu berjalan; sepatu berkuda; sepatu bersepeda; sepatu bola; sepatu bola voli; sepatu boot; sepatu boot bayi;

sepatu boot berjalan; sepatu boot karet; sepatu bot; sepatu bot *; sepatu bot berburu; sepatu bot dan sepatu; sepatu bot kerja; sepatu bot kerja untuk industri; sepatu bot kulit domba; sepatu bot memancing; sepatu bot militer; sepatu bot panjang yang bisa dipakai sampai betis dan bahkan sampai dengkul; sepatu bot rugby; sepatu bot semata kaki; sepatu bot tahan air; sepatu bot tahan air untuk memancing; sepatu bot tentara; sepatu bot untuk anak-anak; sepatu bot untuk berkendara; sepatu bot untuk olahraga; sepatu bot untuk pengendara sepeda motor; sepatu bot untuk pria; sepatu bot untuk senam; sepatu bot untuk wanita; sepatu bot wellington [wellies]; sepatu bot yang ditutup dengan penutup baja; sepatu bot yang memiliki tutup/topi jari kaki yang diperkuat; sepatu bot yang tertutup baja; sepatu bowling; sepatu creeper; sepatu dan alas kaki; sepatu dan sepatu bayi; sepatu dansa; sepatu dansa ballroom; sepatu datar; sepatu dek; sepatu dengan kait dan tumpukan pita pengikat; sepatu formal; sepatu golf; sepatu gunung; sepatu gurun; sepatu hak tinggi; sepatu hak untuk alas kaki; sepatu hak untuk sepatu; sepatu hak untuk sepatu bot; sepatu hak untuk sepatu bot dan sepatu; sepatu hak untuk stoking; sepatu hak-tinggi; sepatu handball; sepatu hiking; sepatu hoki; sepatu hoki lapangan; sepatu hujan; sepatu jogging; sepatu kanvas; sepatu karet; sepatu kasual; sepatu kayu; sepatu kayu [alas kaki]; sepatu keriting; sepatu kerja; sepatu kertas digunakan saat melewati detektor logam untuk menjaga kaki dan kaus kaki tetap bersih; sepatu kriket; sepatu kulit; sepatu kulit domba; sepatu lari; sepatu lari bergigi; sepatu luar terbuat dari karet dan kedap air; sepatu mendaki; sepatu mengemudi; sepatu olahraga; sepatu panjat; sepatu panjat tebing; sepatu pantai; sepatu pantofel; sepatu pantofel pria; sepatu pantofel wanita; sepatu pemancing; sepatu pengantin wanita; sepatu perawatan; sepatu platform; sepatu polo; sepatu renda; sepatu roda; sepatu roller self-balancing; sepatu salju; sepatu sandal; sepatu santai; sepatu senam; sepatu sepak bola; sepatu ski; sepatu ski dan snowboard; sepatu ski-Apres; sepatu slip-on; sepatu snowboard; sepatu tahan air; sepatu tap; sepatu tenis; sepatu thong; sepatu tinju; sepatu trek dan lapangan; sepatu trekking; sepatu untuk anak-anak; sepatu untuk bayi; sepatu untuk latihan olahraga bola Barque pelota; sepatu untuk orang dewasa; sepatu untuk pakaian santai; sepatu untuk pria; sepatu untuk pria, wanita dan anak-anak; alas kaki, seperti sepatu luar ruangan, pakaian dan karet; pakaian olahraga, yaitu, kaos, Switer lengan panjang, celana pendek, celana olahraga, celana olahraga; sepatu untuk voli kaki; sepatu untuk wanita; sepatu voli kaki; sepatu wanita; sepatu yang dipakai pada acara semi formal sampai formal untuk wanita dan pria; sepatu yang memiliki tutup/topi jari kaki yang diperkuat; sepatu yang tertutup baja; sepatu yoga; seragam; seragam aikido; seragam atletik; seragam baseball; seragam dinas; seragam judo; seragam karate; seragam olahraga; seragam perawat; seragam sekolah; seragam seni bela diri; seragam taekwondo; seragam untuk olahraga tempur; seragam-seragam hotel; serape; set pendek [pakaian]; setelan angin; setelan baju (sweat suits) sweater; setelan bisnis; setelan celana untuk wanita; setelan jas; setelan kaos bertudung (hoodies); setelan ketel; setelan pakaian formal wanita; setelan pakaian yang longgar dan hangat untuk olahraga; setelan pakistan; setelan rok; setelan untuk aktifitas luar ruangan musim dingin; setelan untuk aktivitas luar ruangan musim dingin; setelan untuk olah raga; setengah boot; shift [pakaian]; shortalls; singlet; singlet olahraga; sisipan sepatu untuk tujuan non-ortopedi; sisipan tumit; skort denim; slip pakaian dalam; slip ukuran penuh; slipovers; sol [untuk sepatu dan sepatu bot]; sol alas kaki; sol asbes untuk alas kaki; sol dalam; sol karet atau bahan plastik timbul; sol karet untuk jikatabi; sol sandal; sol sepatu; sol sepatu untuk diperbaiki; sol untuk alas kaki; sol untuk sandal gaya Jepang; sol untuk sepatu; sol untuk sepatu bot; sol untuk sepatu dan sepatu bot; sorban; sriwal (pakaian); steel-capped shoes; stoking; stoking dan celana ketat tipis wanita; stoking setinggi lutut; stoking tubuh; stola; stola bulu tiruan; suge-gasa [topi topi]; sundresses; sunsuits; suspender [bretel]; suspender kaus kaki; suspender militer; suspender stocking; sweatbands; sweatbands tenis; sweater bayi; sweater kasmir; sweater katun; sweater leher kru; sweater ringan; syal; syal bahu; syal dan jilbab; syal dari bulu; syal kapas; syal kasmir; syal leher; syal leher [muffler]; syal pashmina; syal renda; syal sutra; syal triko; syal wol; syal yang melingkar di leher; tabard; tabi [Kaus kaki gaya Jepang]; tali bra [bagian dari pakaian]; tali celana; tali kaki untuk zori [sandal gaya Jepang]; tali pengikat untuk bakiak kayu gaya Jepang; tali sepatu; tali untuk bra [bagian pakaian]; tams; tanaman denim; tanaman kargo; tanaman legging; tank top untuk olahraga; tankinis; tas boot snowboard; tas kain non woven; tas khusus diadaptasi untuk sepatu bot berburu; tas khusus diadaptasi untuk sepatu golf; tas khusus diadaptasi untuk sepatu hoki; tas khusus diadaptasi untuk sepatu kriket; tas khusus diadaptasi untuk sepatu sepak bola; tas khusus diadaptasi untuk sepatu ski; tas khusus diadaptasi untuk sepatu snowboard; tas khusus disesuaikan untuk sepatu hoki lapangan; tas sepatu golf; tas sepatu hoki; tas sepatu hoki lapangan; tas sepatu kriket; tas sepatu sepak bola; teddies [pakaian dalam]; teddies pakaian dalam; terompah; thobes [jubah tradisional]; tips untuk alas kaki; togas; topi; topi baseball; topi berbandul; topi bersepeda; topi berukuran kecil yang pas di kepala; topi bulu; topi bulu tiruan; topi dan peci; topi dengan visor; topi ember; topi garnisun; topi golf; topi hujan; topi jari kaki [bagian dari alas kaki]; topi kecil; topi kertas [pakaian]; topi koki; topi kulit domba; topi mandi; topi matahari; topi militer; topi militer dengan visor; topi mode; topi olahraga; topi pantai; topi pelindung; topi pelindung panas matahari; topi pesta [pakaian]; topi pet [tutup kepala]; topi rajut; topi rajutan; topi renang; topi simpul; topi ski; topi stocking; topi toboggan; topi top; topi tukang pesona; topi untuk anak-anak; topi untuk bayi; topi untuk bayi, bayi, balita, dan anak-anak; topi wol; topi yang dikenakan saat tidur; topi-topi hotel; trainer (alas kaki); tubuh [pakaian]; tubuh kayu untuk bakiak gaya Jepang; tukang cukur smock; tuksedo; tumit timbul dari karet atau dari bahan plastik; tunik; tuques; turban; turtleneck; tutup kepala anak-anak; tutup kepala dari segala bentuk di kelas ini; tutup kepala kulit; tutup kepala termal; tutup kepala untuk pria; tutup kepala, yaitu, topi (caps), topi-topi (hats) dan kelep pici; tutup kepala, yaitu, topi, topi memuncak, dan topi rajutan; tutus; twinset; unitard; ushankas [topi bulu]; valenki [sepatu boot yang terbuat dari bahan wol felt]; visor (penutup kepala); visor (tutup kepala); visor menjadi headwear; waraji [Alas kaki Jepang terbuat dari jerami]; wimples; wimples (pakaian); zori [sandal gaya Jepang]===

210	Nomor Permohonan	:	DID2021044298
220	Tanggal Penerimaan	:	01/07/2021 09:33:57
320	Prioritas	:	
730	Nama Pemohon	:	Sri Suhartini
	Alamat Pemohon	:	JL.PRAJURITAN GG.TANGKIS I/6 RT.014 RW.004 KEL.MADIUN LOR KECAMATAN MANGUHARJO KOTA MADIUN , Kota Madiun, Jawa Timur, 63122
740	Nama Kuasa	:	
	Alamat Kuasa	:	
	Tipe Merek	:	Merek Kata dan Lukisan
	Nama Merek	:	NIKISRI

540 Etiket



566	Arti Bahasa	:	
591	Uraian Warna	:	KUNING, BIRU, OUTIH
511	Kelas Barang/Jasa	:	30
510	Uraian Barang/Jasa	:	===Bumbu pecel; sambal; sambel; sambel pecel===

210	Nomor Permohonan	:	DID2021044299	540 Etiket
220	Tanggal Penerimaan	:	01/07/2021 09:42:04	
320	Prioritas	:		
730	Nama Pemohon	:	ERNI PURNAWATI	
	Alamat Pemohon	:	JL.SETINGGIL RT.031 RW.010 KEL.DEMANGAN KECAMATAN TAMAN KOTA MADIUN , Kota Madiun, Jawa Timur, 63136	
740	Nama Kuasa	:		
	Alamat Kuasa	:		
	Tipe Merek	:	Merek Kata dan Lukisan	
	Nama Merek	:	SELIN	
566	Arti Bahasa	:		
591	Uraian Warna	:	BIRU, PUTIH, HIJAU	
511	Kelas Barang/Jasa	:	30	
510	Uraian Barang/Jasa	:	===Kerupuk; kerupuk===	

210	Nomor Permohonan	:	DID2021044300	540 Etiket
220	Tanggal Penerimaan	:	01/07/2021 09:50:01	
320	Prioritas	:		
730	Nama Pemohon	:	HAMED	
	Alamat Pemohon	:	Jl. Pelatar 2 No.48, Rt.002 Rw.010, Tanjung Pinang, Riau, Kota Tanjung Pinang, Kepulauan Riau	
740	Nama Kuasa	:	Ang Jason S.E.,	
	Alamat Kuasa	:	Jalan Angke Jaya 7 No 22 Rt/012 Rw/005 Angke	
	Tipe Merek	:	Merek Kata dan Lukisan	
	Nama Merek	:	BEST CATCH	
566	Arti Bahasa	:	Tidak Ada Terjemahan	
591	Uraian Warna	:	merah, hitam, putih	
511	Kelas Barang/Jasa	:	22	
510	Uraian Barang/Jasa	:	===benang untuk jaring; jaring; jaring ikan; jaring ikan untuk komersial; jaring untuk komersial; keramba jaring apung; tali; tali dan benang; tali jangkar; tali sintetis; tali tow; tali untuk penggunaan di laut; tali, bukan dari logam===	

210	Nomor Permohonan	:	DID2021044301	540 Etiket
220	Tanggal Penerimaan	:	01/07/2021 09:51:14	
320	Prioritas	:		
730	Nama Pemohon	:	HAMED	
	Alamat Pemohon	:	Jl. Pelatar 2 No.48, Rt.002 Rw.010, Tanjung Pinang, Riau, Kota Tanjung Pinang, Kepulauan Riau	
740	Nama Kuasa	:	Ang Jason S.E.,	
	Alamat Kuasa	:	Jalan Angke Jaya 7 No 22 Rt/012 Rw/005 Angke	
	Tipe Merek	:	Merek Kata dan Lukisan	
	Nama Merek	:	KING ANCHOR	
566	Arti Bahasa	:	Tidak Ada Terjemahan	
591	Uraian Warna	:	coklat, hitam, merah, putih, kuning emas	
511	Kelas Barang/Jasa	:	22	
510	Uraian Barang/Jasa	:	===benang untuk jaring; jaring; jaring ikan; jaring ikan untuk komersial; jaring untuk komersial; keramba jaring apung; tali; tali dan benang; tali jangkar; tali sintetis; tali tow; tali untuk penggunaan di laut; tali, bukan dari logam===	

210	Nomor Permohonan	:	DID2021044302	540 Etiket
220	Tanggal Penerimaan	:	01/07/2021 09:52:28	
320	Prioritas	:		
730	Nama Pemohon	:	HAMED	
	Alamat Pemohon	:	Jl. Pelatar 2 No.48, Rt.002 Rw.010, Tanjung Pinang, Riau, Kota Tanjung Pinang, Kepulauan Riau	
740	Nama Kuasa	:	Ang Jason S.E.,	
	Alamat Kuasa	:	Jalan Angke Jaya 7 No 22 Rt/012 Rw/005 Angke	
	Tipe Merek	:	Merek Lukisan	
	Nama Merek	:	LOGO	
566	Arti Bahasa	:		
591	Uraian Warna	:	ungu, merah, putih	
511	Kelas Barang/Jasa	:	28	
510	Uraian Barang/Jasa	:	===Joran; Senar untuk memancing; jala ikan genggam; jaring ikan akuarium===	

210	Nomor Permohonan	:	JID2021044303	540 Etiket
220	Tanggal Penerimaan	:	01/07/2021 10:05:08	
320	Prioritas	:		
730	Nama Pemohon	:	Kurniawan Subiantoro	
	Alamat Pemohon	:	Jl M Hatta no 11 Kota Blitar, Kota Blitar, Jawa Timur, 66113	
740	Nama Kuasa	:		
	Alamat Kuasa	:		
	Tipe Merek	:	Merek Kata dan Lukisan	
	Nama Merek	:	Argia Academy	
566	Arti Bahasa	:		
591	Uraian Warna	:	Oranye, Kuning, Hitam	
511	Kelas Barang/Jasa	:	41	
510	Uraian Barang/Jasa	:	===Jasa-jasa pendidikan, penyediaan kursus pelatihan dan pendidikan tentang otomatisasi komputer, otomatisasi data, monitoring dan control komunikasi antara komputer dan sistem-sistem mesin otomat, pengembangan perangkat lunak, peralatan otomatisasi perangkat lunak komputer, aplikasi dan integrase database, sistem komputer dan pengembangan aplikasi, dan manajemen, pengujian perangkat lunak dan otomatisasi, pemeliharaan dan pengoprasian sistem komputer, perangkat lunak untuk manajemen hubungan pelanggan / customer relationship management (CRM), perangkat lunak untuk memelihara dan mengoperasikan sistem komputer, perangkat lunak robotika dan perangkat lunak artificial intelligence.; Lembaga Pendidikan dan Ketrampilan (Kursus); Menyediakan kursus pelatihan secara online dan lokakarya pendidikan di bidang administrasi bisnis, pemasaran, perancangan, pengembangan, inovasi, akselerasi perusahaan pemula (start-up) dan kewiraswastaan; Penyediaan tutorial online dan sesi pelatihan di bidang perangkat lunak komputer, otomatisasi komputer, otomatisasi data, monitoring dan control komunikasi antara komputer dan sistem-sistem mesin otomatis, pengembangan perangkat lunak, peralatan-peralatan otomatisasi perangkat lunak komputer, aplikasi dan integrase database, pengembangan, deployment, manajemen sistem komputer dan aplikasi, pengujian dan tes otomatisasi perangkat lunak, pemeliharaan dan pengoprasian sistem komputer, perangkat lunak untuk manajemen hubungan pelanggan / customer relationship management (CRM), perangkat lunak untuk memelihara dan mengoperasikan sistem-sistem komputer, perangkat lunak robotika, dan perangkat lunak artificial intelligence untuk otamatisasi bisnis atau kegiatan usaha; jasa pendidikan dalam bentuk kursus dan program di tingkat pasca-sekolah menengah dan universitas; kursus pelatihan berbasis komputer; kursus pelatihan dalam perencanaan strategis yang berkaitan dengan periklanan, promosi, pemasaran dan bisnis; layanan pendidikan, khususnya, mengorganisir dan menyelenggarakan konferensi, kursus, seminar, dan pelatihan online di bidang periklanan, pemasaran, jejaring sosial, internet, dan media sosial, dan penyaluran/distribusi materi kursus yang berhubungan dengannya; melakukan kursus pelatihan di bidang teknologi dan inovasi; menyediakan kursus pengajaran di bidang teknologi; menyediakan sesi tutorial dan pelatihan online dan tatap muka di bidang perangkat keras dan lunak komputer, periferal, sistem operasi, jaringan area lokal, luas, dan global, infrastruktur jaringan, keamanan jaringan, browser web, dan perangkat elektronik; menyediakan tutorial online dan seminar pelatihan online; organisasi dari kursus-kursus pelatihan yang berhubungan dengan komputer; penyediaan sesi pelatihan dan tutorial online dan secara langsung di bidang perangkat keras dan perangkat lunak komputer, periferal, sistem operasi, jaringan area lokal, luas, dan global, infrastruktur jaringan, keamanan jaringan, web browser, perangkat elektronik, dan teknologi===	

210	Nomor Permohonan	:	D222021044304	540 Etiket
220	Tanggal Penerimaan	:	01/07/2021 10:07:59	
320	Prioritas	:		
730	Nama Pemohon	:	PT. ADHIKARI SURYATAMA DARMAWANGSA	
	Alamat Pemohon	:	JALAN WILIS MUKTI NO 76, RT.029 RW.005, CAMPUREJO, MOJOROTO, KOTA KEDIRI, JAWA TIMUR , Kota Kediri, Jawa Timur, 64116	

740 Nama Kuasa :

Alamat Kuasa :

Tipe Merek : Merek Kata dan Lukisan

Nama Merek : LUCKEY

566 Arti Bahasa : Tidak Ada Terjemahan

591 Uraian Warna : Hitam, Putih

511 Kelas Barang/Jasa : 3

510 Uraian Barang/Jasa : ===Air penyegar wajah (untuk keperluan kosmetik); Bahan kimia sebagai komponen dari krim , losion atau kosmetik; Bahan nabati / tumbuhan sebagai komponen dari krim , losion , atau kosmetik.; Barang kosmetik untuk mandi; Barang-barang kosmetik yaitu minyak rambut, minyak wangi, bedak wangil, bedak muka, bedak bayi, krim muka, krim kulit, cat alis, cat alis, cat kkuku, cat bibir, obat kriting rambut cat rambut,bedak dasar, shampoo,wangi-wangian, minyak-minyak sari kosmetik, bahan pemelihara gigi, tepal gigi, sabun wangi, sabun cuci, sabun krim detergent dan detergent bubuk .; Bedak muka putih untuk keperluan kosmetik; Bedak wajah untuk keperluan kosmetik; Busa (kosmetik) [Mousse]; Cairan untuk rambut (kosmetik); Ekstrak herbal topikal untuk digunakan sebagai kosmetik; Esensi untuk keperluan kosmetik; Gel jerawat (kosmetik); Gel kulit untuk penggunaan kosmetik; Gel pelangsing (kosmetik); Gel pelangsing (kosmetik); Gel untuk dipakai setelah bercukur untuk keperluan kosmetik; Gel untuk keperluan kosmetik; Highlighter badan kosmetik; Highlighter bubuk (kosmetik); Highlighter cair (kosmetik); Highlighter krim (kosmetik); Highlighter kulit (kosmetik); Highlighter wajah kosmetik; Kain, tisu atau penyeka yang diresapi sediaan kosmetik; Kapas wajah untuk kosmetik; Kondisioner cair (kosmetik); Kosmetik berwarna untuk anak-anak; Kosmetik dasar rias, termasuk pembersih kulit, toner kulit, losion kulit, krim kulit, serum wajah non-obat, tisu wajah dan pelembab wajah.; Kosmetik fungsional; Kosmetik highlighter; Kosmetik menggunakan bahan alami; Kosmetik perpaduan dari powder dan liquid foundation (cushion); Kosmetik untuk bulu mata; Kosmetik untuk manusia; Kosmetik untuk perawatan kulit dan rambut; Kosmetik untuk perawatan rambut; Kosmetik untuk spa; Kosmetik yaitu bedak padat, bedak bubuk, lipstik, pensil alis dan eyeliner; Kosmetik, yaitu sediaan untuk menghilangkan atau mengurangi garis-garis kulit halus di sekitar kening dan mata (glabellar), keriput di wajah, ketidaksimetrisan dan kekurangan dan masalah kulit manusia; Kotak perlengkapan kosmetik terisi; Krim Badan area sensitif (kosmetik); Krim flek (kosmetik); Krim kulit daerah sensitif (kosmetik); Krim kulit kering (kosmetik); Krim kulit sensitif (kosmetik); Krim lulur badan [Cream-body scrub] kosmetik; Krim pembersih (kosmetik); Krim pemutih kulit untuk keperluan kosmetik; Krim untuk keperluan kosmetik; Krim wajah (kosmetik); Krim wajah untuk digunakan sebagai kosmetik; Lipstik berbentuk pasta; Lipstik cair; Losion pelembab (kosmetik); Losion pemutih kulit untuk keperluan kosmetik; Losion pengelupasan untuk keperluan kosmetik; Losion untuk dipakai setelah bercukur untuk keperluan kosmetik; Lotion daerah sensitif (kosmetik); Lotion flek (kosmetik); Lotion kulit kering (kosmetik); Maker wajah (Kosmetik); Masker (kosmetik); Masker pemutih kulit untuk keperluan kosmetik; Masker untuk kulit sebagai penggunaan kosmetik; Masker untuk tubuh sebagai penggunaan kosmetik; Masker wajah (kosmetik); Minyak sari buah merah untuk kosmetik; Minyak untuk mandi berendam untuk keperluan kosmetik; Minyak yang mudah menguap (Kosmetik); Minyak, krim, losion, gel, dan semprotan kosmetik; Paket masker untuk keperluan kosmetik; Pelembab (kosmetik); Pelembab Leher (kosmetik); Pelembab [Moisturizer] kosmetik; Pelembab anti penuaan yang digunakan sebagai kosmetik; Pelembab mata untuk penggunaan kosmetik; Pembersih wajah (kosmetik); Pensil highlighter (kosmetik); Penyeka sekali pakai yang diresapi dengan sediaan membersihkan dan kosmetik, penyeka kosmetik yang sudah dilembabkan; Pewangi badan (kosmetik); Produk kosmetik; Produk kosmetik dan perawatan kulit; Produk kosmetik untuk perawatan kulit; Produk perawatan kulit yang mengandung ektrak batu permata (kosmetik); Produk-produk makeup, seperti, makeup mata, penghapus makeup mata, pensil mata, perona mata, eyeliner, maskara, bedak wajah, alas bedak dan alas bedak cair, perona wajah berbentuk krim, cairan atau bubuk, lipstik dan pensil untuk bibir, cat kuku, penghapus cat kuku; Ramuan kosmetik untuk mandi; Sabun Kecantikan (kosmetik); Sabun dengan bahan dasar Herbal Oil (kosmetik); Sabun kosmetik; Sabun pengelupasan untuk keperluan kosmetik; Scrub untuk keperluan kosmetik; Scrub wajah [facial scrub] kosmetik; Sediaan Pembersih Kulit (kosmetik); Sediaan kosmetik perawatan bibir; Sediaan kosmetik seperti semprotan tangan, gel tangan, larutan tangan, pelembab, lotion, toner & astringen, larutan alkohol, sabun mandi dalam bentuk cair, bentuk batangan & bubuk, krim, sediaan deodoran dan anti-keringat.; Sediaan kosmetik tata rias dan penghapus riasan; Sediaan kosmetik untuk bibir; Sediaan kosmetik untuk kebersihan dan perawatan kecantikan; Sediaan kosmetik untuk kuku; Sediaan kosmetik untuk kulit wajah; Sediaan kosmetik untuk mandi dan mandi pancuran (shower); Sediaan kosmetik untuk mata; Sediaan kosmetik untuk perawatan pribadi, yaitu kultur mikroorganisme tidak hidup; Sediaan kosmetik yang digunakan untuk pengelupasan sel-sel kulit mati di wajah; Sediaan kosmetik, yakni lotion untuk mengencangkan kulit; Sediaan minyak panas (kosmetik); Sediaan pembersih badan dan kosmetik; Sediaan perawatan kulit dan kosmetik; Sediaan perawatan matahari untuk keperluan kosmetik; Sediaan tabir surya kosmetik; Sediaan untuk menghilangkan bulu (kosmetik); Sediaan-sediaan kosmetik untuk perawatan kulit; Semprotan pelembab wajah (kosmetik); Serum Mata (kosmetik); Serum anti-penuaan untuk keperluan kosmetik; Serum kecantikan (kosmetik); Serum leher (kosmetik); Serum pencerah (kosmetik); Serum untuk keperluan kosmetik; Sipat (Kosmetik); Spirit Gum untuk penggunaan kosmetik; Spray wajah (kosmetik); Susu pelembab pemutih kulit untuk keperluan kosmetik; Tanah liat (kosmetik); Tempat lipstik; Toner (cairan penyegar wajah) kosmetik; Toner cair (Kosmetik); Toner wajah (kosmetik); apitoxin [racun lebah madu] untuk keperluan kosmetik; astringen untuk keperluan kosmetik; bantalan kapas untuk keperluan kosmetik; bantalan pembersih diresapi dengan kosmetik; basma [pewarna kosmetik]; basma untuk keperluan kosmetik; batang kapas untuk keperluan kosmetik; bedak talek untuk keperluan kosmetik; bedak tubuh untuk keperluan kosmetik; bedak wajah kosmetik; body butter untuk keperluan kosmetik; body lotion untuk keperluan kosmetik; body scrub untuk keperluan kosmetik; bola kapas untuk keperluan kosmetik; bubuk bedak wangi untuk keperluan kosmetik; bubuk gigi untuk keperluan kosmetik; bubuk glitter kosmetik; bubuk kosmetik, krim dan lotion untuk wajah, tangan dan tubuh; bubuk mandi untuk keperluan kosmetik; bubuk masker tubuh untuk keperluan kosmetik; bubuk padat untuk compacts [kosmetik]; bubuk wangi untuk keperluan kosmetik; bubuk-bubuk untuk tubuh, wajah, kosmetik dan mandi; busa kosmetik yang mengandung tabir surya; cat badan lateks cair untuk keperluan kosmetik; cat kuku (kosmetik); cat tubuh untuk keperluan kosmetik; cocoa butter untuk keperluan kosmetik; colognes, parfum dan kosmetik; concealer [kosmetik]; cosmeceuticals untuk keperluan kosmetik; cotton buds untuk keperluan kosmetik; dasar bedak (kosmetik); ekstrak herbal untuk keperluan kosmetik; emolien kulit untuk keperluan kosmetik; emolien rambut untuk keperluan kosmetik; emulsi tubuh untuk keperluan kosmetik; emulsi wajah untuk keperluan kosmetik; emulsi wajah untuk penggunaan kosmetik; esensi halus/esens yang mudah menguap untuk keperluan kosmetik, yaitu esensi badian; garam mandi kosmetik; garam mandi untuk keperluan kosmetik; gel after-sun [kosmetik]; gel after-sun untuk keperluan

kosmetik; gel dan minyak kecantikan [kosmetik]; gel kosmetik; gel lidah buaya untuk keperluan kosmetik; gel mata untuk keperluan kosmetik; gel pelembab [kosmetik]; gel pelembab kulit [kosmetik]; gel penyamakan [kosmetik]; gel tahan lama untuk keperluan kosmetik; gel tubuh dan wajah [kosmetik]; gel untuk penggunaan kosmetik; gel untuk tubuh (kosmetik); gel wajah [kosmetik]; glitter dekoratif untuk keperluan kosmetik; glitter untuk keperluan kosmetik; grease untuk keperluan kosmetik; handuk, kain dan kertas sekali pakai dan barang kapas diresapi dengan atau untuk digunakan dengan sediaan kosmetik; hidrogen peroksida untuk keperluan kosmetik; highlighter (kosmetik); kapas dalam bentuk bola-bola, kuncup, kain, gulungan, penyeka untuk kebutuhan kosmetik; kapas dan tongkat kapas untuk keperluan kosmetik; kapas untuk keperluan kosmetik; kapur untuk penggunaan kosmetik; kaus kaki diresapi dengan krim pelembab kosmetik; kaus kaki yang sudah dilembabkan dengan sediaan kosmetik untuk keperluan kosmetik; kertas untuk penggunaan kosmetik; kit kosmetik; kit make-up yang terutama terdiri dari fondasi, maskara, blushes, glosses dan lipstik [tidak termasuk kuas dan spons]; kompres mata untuk keperluan kosmetik; kosmetik; kosmetik alis; kosmetik bermain anak-anak, menandai kulit; kosmetik dalam bentuk bubuk; kosmetik dalam bentuk krim; kosmetik dalam bentuk lotion; kosmetik dalam bentuk susu, lotion dan emulsi; kosmetik dan alat rias/pembersih badan (tidak mengandung obat) untuk kuku, rambut dan kulit; kosmetik dan make-up; kosmetik dan perlengkapan mandi; kosmetik dan sediaan kosmetik; kosmetik dan sediaan pembersih badan yang tidak mengandung obat; kosmetik dan sediaan perawatan pribadi; kosmetik dekoratif; kosmetik dekoratif [make-up]; kosmetik fungsional adalah krim anti-kerut; kosmetik fungsional menjadi sediaan penyamakan matahari; kosmetik fungsional menjadi sediaan penyaringan sinar matahari; kosmetik fungsional menjadi sediaan perawatan kulit anti-penuaan; kosmetik non-medis; kosmetik penyegar kulit; kosmetik perawatan kulit; kosmetik perawatan tubuh dan kecantikan; kosmetik tabir surya; kosmetik tanpa obat; kosmetik tanpa obat dan sediaan perlengkapan mandi; kosmetik tidak mengandung obat, perlengkapan mandi dan wewangian yang tidak mengandung obat untuk merawat dan mempercantik bulu mata, alis, mata, bibir dan kuku; kosmetik untuk anak-anak; kosmetik untuk bibir; kosmetik untuk digunakan pada kulit; kosmetik untuk hewan; kosmetik untuk kuku; kosmetik untuk kulit kepala; kosmetik untuk leher; kosmetik untuk menutupi bekas luka operasi; kosmetik untuk pemakaian di rambut; kosmetik untuk pembersih tubuh; kosmetik untuk penggunaan pribadi; kosmetik untuk wajah dan tubuh dalam bubuk tertentu; kosmetik yaitu krim, susu, lotion, gel dan bubuk untuk wajah, tubuh dan tangan; kosmetik yang digunakan sebagai sediaan perawatan kulit; kosmetik yang digunakan untuk kulit; kosmetik yang dijual sebagai komponen integral dari persiapan perawatan kulit tanpa obat; kosmetik yang mengandung ekstrak batu permata; kosmetik yang mengandung probiotik; kosmetik yang mengandung vitamin; kosmetik, yaitu alas bedak, concealer, pengkilap bibir, maskara, pembersih make-up; kosmetik, yaitu, alas bedak, bedak, concealer, Celak mata (Eye shadow), pensil mata, eyeliner cair, maskara, pensil bibir, lipstik, Pengkilat bibir (lip gloss), balsem bibir, cat kuku; kosmetik, yaitu, susu, losion, gel dan bubuk untuk wajah, gel dan bubuk untuk tubuh dan tangan; krim after-sun untuk keperluan kosmetik; krim anti-bintik untuk keperluan kosmetik; krim anti-iritasi [untuk keperluan kosmetik]; krim anti-kerut untuk keperluan kosmetik; krim anti-penuaan untuk keperluan kosmetik; krim bibir untuk keperluan kosmetik; krim dan gel kosmetik untuk wajah, tangan dan tubuh; krim dan lotion kosmetik; krim dan lotion kosmetik untuk perawatan wajah dan tubuh; krim dingin untuk keperluan kosmetik; krim exfoliant untuk keperluan kosmetik; krim kosmetik; krim kosmetik bernutrisi; krim kosmetik untuk kulit; krim kosmetik untuk mengencangkan kulit; krim kosmetik untuk mengencangkan kulit di sekitar mata; krim kosmetik untuk perawatan kulit; krim kosmetik, lotion dan sediaan lain untuk berjemur; krim kosmetik, susu, lotion, gel dan bubuk untuk wajah, tangan, dan tubuh; krim kuku untuk keperluan kosmetik; krim kulit untuk keperluan kosmetik; krim kulit yang adil untuk keperluan kosmetik; krim masker tubuh untuk keperluan kosmetik; krim mata untuk keperluan kosmetik; krim matahari untuk keperluan kosmetik; krim pagi untuk keperluan kosmetik; krim pelembab kulit [kosmetik]; krim pembersih [kosmetik]; krim pengencang [kosmetik]; krim pengkondisi kulit untuk keperluan kosmetik; krim pengurang bintik penuaan untuk keperluan kosmetik; krim perawatan rambut untuk keperluan kosmetik; krim retinol untuk keperluan kosmetik; krim tabir surya untuk keperluan kosmetik; krim tangan kosmetik; krim tangan untuk keperluan kosmetik; krim tanning diri [kosmetik]; krim tubuh kosmetik; krim tubuh untuk keperluan kosmetik; krim untuk keperluan kosmetik; krim untuk pemeliharaan kulit (kosmetik); krim untuk pengurangan selulit untuk keperluan kosmetik; krim wajah [kosmetik]; krim wajah dan tubuh untuk keperluan kosmetik; krim wajah untuk keperluan kosmetik; krim wajah untuk penggunaan kosmetik; krim wangi untuk keperluan kosmetik; krim, minyak, lotion, semprotan, pensil dan balsem untuk keperluan kosmetik; kristal mandi untuk keperluan kosmetik; linen untuk penggunaan kosmetik; lipstik; losion kosmetik; losion susu matahari kosmetik; losion susu untuk keperluan kosmetik; lotion berjemur kosmetik; lotion kosmetik untuk mengurangi munculnya bintik-bintik dan bintik-bintik penuaan; lotion kulit dan tubuh, krim dan minyak untuk penggunaan kosmetik; lotion kulit kosmetik; lotion kulit pelembab [kosmetik]; lotion mandi untuk keperluan kosmetik; lotion masker tubuh untuk keperluan kosmetik; lotion mata untuk keperluan kosmetik; lotion pelembab [kosmetik]; lotion pengencang untuk wajah, tubuh dan tangan untuk keperluan kosmetik; lotion perawatan kulit kosmetik; lotion perawatan matahari untuk keperluan kosmetik; lotion perawatan rambut untuk keperluan kosmetik; lotion rambut kosmetik; lotion setelah matahari untuk keperluan kosmetik; lotion tabir surya untuk keperluan kosmetik; lotion tahan usia untuk keperluan kosmetik; lotion tangan untuk keperluan kosmetik; lotion tubuh pelembab [kosmetik]; lotion untuk keperluan kosmetik; lotion untuk pengurangan selulit untuk keperluan kosmetik; lotion untuk perawatan wajah dan tubuh untuk keperluan kosmetik; lotion wajah dan tubuh untuk keperluan kosmetik; lotion wajah kosmetik; lulur kosmetik; make-up [kosmetik]; manik-manik mandi untuk keperluan kosmetik; masker kosmetik; masker kulit [kosmetik]; masker kulit untuk keperluan kosmetik; masker mata untuk keperluan kosmetik; masker tubuh untuk keperluan kosmetik; masker wajah [kosmetik]; masker wajah kosmetik; masker wajah untuk penggunaan kosmetik; minyak after-sun untuk keperluan kosmetik; minyak berjemur [kosmetik]; minyak berjemur untuk tujuan kosmetik; minyak biji rosa canina untuk penggunaan kosmetik; minyak esensial untuk keperluan kosmetik; minyak kosmetik; minyak kosmetik untuk kulit; minyak lavender untuk penggunaan kosmetik; minyak lidah buaya untuk penggunaan kosmetik; minyak mandi untuk keperluan kosmetik; minyak mawar untuk keperluan kosmetik; minyak parfum untuk pembuatan preparat kosmetik; minyak pelembab untuk penggunaan kosmetik; minyak pelindung matahari [kosmetik]; minyak pembersih untuk penggunaan kosmetik; minyak penyamakan [kosmetik]; minyak rosehip untuk penggunaan kosmetik; minyak setelah matahari [kosmetik]; minyak tubuh untuk keperluan kosmetik; minyak untuk keperluan kosmetik; minyak, losion dan susu semua untuk keperluan kosmetik dan alat rias/pembersih badan untuk kuku, rambut dan kulit; minyak-minyak sari kosmetika; mousses [kosmetik]; mutiara mandi untuk keperluan kosmetik; oil baths untuk perawatan rambut untuk keperluan kosmetik; overlay memahat kuku [kosmetik]; pacar [pewarna kosmetik]; pacar untuk keperluan kosmetik; paket kosmetik kecantikan (beauty pack) yang dijual satu unit; paket kosmetik wajah; paket masker pengencangan pori digunakan sebagai kosmetik; paket masker untuk keperluan kosmetik; pasta kosmetik untuk aplikasi ke wajah untuk menangkal silau; pasta wangi untuk keperluan kosmetik; patch jerawat kosmetik; pelembab kulit digunakan sebagai kosmetik; pelembab wajah kosmetik; pelindung matahari (kosmetik); pelindung matahari untuk bibir [kosmetik]; pembersih tata rias wajah , pembersih kosmetik; pembersih tata rias wajah, pembersih kosmetik; pembersih untuk kuas kosmetik; pembilasan rambut untuk keperluan kosmetik; pemelihara rambut untuk keperluan kosmetik; pensil kosmetik; pensil mata kosmetik; penutup mata gel untuk keperluan kosmetik; penyamakan kosmetik dan susu setelah

matahari, gel dan minyak; penyeka kapas untuk keperluan kosmetik; penyeka, kapas dan tisu yang diresapi dengan sediaan kosmetik dan losion wewangian yang tidak mengandung obat; penyeka, tisu dan handuk kosmetik yang telah diresapi pelembab; perekat kelopak mata ganda (kosmetik); perekat untuk keperluan kosmetik; perhiasan kulit menjadi transfer dekoratif untuk keperluan kosmetik; perhiasan kulit self-adhesive untuk keperluan kosmetik; perhiasan kulit untuk keperluan kosmetik; pernis kuku untuk keperluan kosmetik; persiapan kulit wajah untuk penggunaan kosmetik; petroleum jelly untuk keperluan kosmetik; pewarna bibir dalam bentuk cairan atau gel [kosmetik]; pewarna kosmetik; pijat lilin untuk keperluan kosmetik; pomade rambut untuk keperluan kosmetik; pomades untuk keperluan kosmetik; preparat kosmetik yang mengandung kolagen; preparat pelembab [kosmetik]; preparat pemutihan [decolorants] untuk keperluan kosmetik; primer kuku [kosmetik]; produk dan sediaan kosmetik perawatan kecantikan; produk kosmetik dalam bentuk aerosol untuk perawatan kulit; produk pelindung matahari (kosmetik); produk pemutih (kosmetik); produk perawatan bibir (kosmetik); produk perawatan wajah [kosmetik]; racun lebah untuk keperluan kosmetik; rum rum untuk keperluan kosmetik; sabun kosmetik; sabun krim tubuh; sabun-sabun, sabun mandi, wangi-wangian, minyak esensial, kosmetik, shampoo, shampoo kering; salep kosmetik; salep kulit pelembab [kosmetik]; sarung tangan pra-dibasahi dengan sediaan kosmetik untuk keperluan kosmetik; scrub pengelupasan kulit untuk keperluan kosmetik; sediaan berjemur [kosmetik]; sediaan dan produk perawatan kulit [kosmetik dan tidak mengandung obat-obatan]; sediaan kolagen untuk keperluan kosmetik; sediaan kosmetik; sediaan kosmetik anti-penuaan; sediaan kosmetik dan kecantikan; sediaan kosmetik meminimalkan kerut untuk penggunaan wajah topikal; sediaan kosmetik perawatan rambut; sediaan kosmetik tanpa busa; sediaan kosmetik tanpa obat; sediaan kosmetik tidak mengandung obat untuk penggelapan kulit dan penggelapan kulit yang dilakukan sendiri; sediaan kosmetik tidak mengandung obat untuk tujuan pelangsingan; sediaan kosmetik untuk berjemur; sediaan kosmetik untuk berjemur dan sediaan untuk melindungi kulit dari efek sinar matahari; sediaan kosmetik untuk bulu mata; sediaan kosmetik untuk kulit; sediaan kosmetik untuk kulit kering selama kehamilan; sediaan kosmetik untuk mandi; sediaan kosmetik untuk mandi dan mandi; sediaan kosmetik untuk melindungi dari sengatan matahari; sediaan kosmetik untuk melindungi kulit dari sinar matahari; sediaan kosmetik untuk modifikasi kulit dan tubuh plastik simulasi dan kosmetik untuk layanan make up artis; sediaan kosmetik untuk pembaruan kulit; sediaan kosmetik untuk pemeliharaan kulit dan perawatan kulit; sediaan kosmetik untuk pengeringan cat kuku; sediaan kosmetik untuk perawatan kulit; sediaan kosmetik untuk perawatan mulut dan gigi; sediaan kosmetik untuk perawatan tubuh; sediaan kosmetik untuk rambut dan kulit kepala; sediaan kosmetik untuk tata rias artis khususnya sediaan untuk kulit, rambut dan untuk pewarnaan gigi; sediaan kosmetik untuk tujuan pelangsingan; sediaan kosmetik untuk wajah dan tubuh; sediaan kosmetik wajah; sediaan kosmetik yang digunakan untuk mengangkat sel-sel kulit mati dari permukaan kulit; sediaan kosmetik yang digunakan untuk pengelupasan sel-sel kulit mati di wajah; sediaan kosmetik yang digunakan untuk pengelupasan sel-sel kulit mati diwajah; sediaan kosmetik, yakni krim untuk mengencangkan kulit; sediaan kosmetika untuk perawatan jerawat; sediaan kulit wajah untuk keperluan kosmetik; sediaan lidah buaya untuk keperluan kosmetik; sediaan mandi busa untuk keperluan kosmetik; sediaan menghilangkan kutikula untuk keperluan kosmetik; sediaan pelindung matahari kosmetik; sediaan pemutih kulit [kosmetik]; sediaan pengencangan payudara kosmetik; sediaan penyamakan sendiri [kosmetik]; sediaan perawatan kuku kosmetik; sediaan perawatan kulit wajah (kosmetik); sediaan perawatan kulit yaitu pembersih, toner, pelembab, krim wajah, krim tangan, krim tubuh, krim mata, gel mata, balsem, exfoliator, bubuk pemoles, masker wajah, lotion, sabun mandi, serum untuk penggunaan kosmetik; sediaan perawatan matahari [kosmetik]; sediaan perawatan rambut tanpa obat untuk keperluan kosmetik; sediaan perawatan wajah kosmetik; sediaan perawatan, perawatan dan kecantikan kulit, kulit kepala dan rambut untuk penggunaan kosmetik; sediaan pertumbuhan kembali rambut kosmetik menghambat; sediaan pewarnaan untuk keperluan kosmetik; sediaan rias rambut kosmetik; sediaan sun block untuk keperluan kosmetik; sediaan tubuh dan perawatan kecantikan untuk keperluan kosmetik; sediaan untuk simulasi warna darah pada bagian tubuh, untuk menutupi noda kulit dan kosmetik untuk menindaklanjuti pengobatan pasca operasi bekas luka pada kulit; sediaan-sediaan kosmetik rias rambut; sediaan-sediaan kosmetik untuk tata rias artis khususnya sediaan-sediaan untuk kulit, rambut dan untuk pewarnaan gigi; sediaan-sediaan mencuci tangan diresapi untuk keperluan kosmetik; sediaan-sediaan untuk memutihkan dan mencuci sediaan-sediaan untuk membersihkan, mengkilatkan, membuang lemak sabun, wangi-wangian, minyak sari, kosmetik, minyak rambut bahan-bahan pemeliharaan gigi; self-tanning lotion [kosmetik]; semprotan kulit topikal untuk keperluan kosmetik; semprotan tubuh untuk keperluan kosmetik; serat untuk keperluan kosmetik; serum kecantikan; serum kulit (kosmetik); serum pemutih (kosmetik); serum tidak eksklusif hyaluronat bisa mengandung vitamin dan pencerah (kosmetik); serum untuk wajah tidak mengandung obat; serum wajah; sun block lotion untuk keperluan kosmetik; susu almond untuk keperluan kosmetik; susu penyamakan [kosmetik]; susu setelah matahari [kosmetik]; susu setelah matahari untuk keperluan kosmetik; susu wajah dan lotion untuk keperluan kosmetik; susu wajah dan tubuh untuk keperluan kosmetik; tabir surya untuk keperluan kosmetik; tambalan kosmetik yang mengandung tabir surya dan tabir surya untuk digunakan pada kulit; tas organizer untuk keperluan kosmetik terisi; tata rias dan pembersih tata rias panggung, film dan televisi (kosmetik teater) terutama untuk TV definisi tinggi; tata rias dan pembersih tata rias untuk panggung , film, dan televisi (kosmetik teater)terutama untuk TV definisi tinggi; tato sementara untuk keperluan kosmetik; tato yang dapat dilepas untuk keperluan kosmetik; tempat lipstik; tisu basah untuk keperluan kosmetik; tisu bayi sekali pakai diresapi dengan sediaan kosmetik; tisu bayi untuk keperluan kosmetik; tisu diresapi dengan minyak esensial, untuk penggunaan kosmetik; tisu diresapi dengan sediaan kosmetik; tisu kosmetik pra-lembab; tisu kosmetik yang sudah diresapi pelembab sebelumnya; tisu yang diresapi dengan kosmetik; tisu yang diresapi dengan losion kosmetik; tisu, kain atau penyeka yang dilembapi atau diresapi dengan sediaan membersihkan pribadi atau losion kosmetik; toner untuk penggunaan kosmetik; toner wajah kosmetik; tongkat pomades untuk keperluan kosmetik; tonik rambut untuk keperluan kosmetik; transfer dekoratif untuk keperluan kosmetik; wangi-wangian untuk penggunaan kosmetik; wewangian, minyak atsiri, kosmetik tanpa obat, lotion rambut tanpa obat; wewangian, minyak esensial, kosmetik, lotion rambut===

210	Nomor Permohonan	:	DID2021044305	540 Etiket
220	Tanggal Penerimaan	:	01/07/2021 10:09:36	
320	Prioritas	:		
730	Nama Pemohon	:	SUSY KURNIASARI	
	Alamat Pemohon	:	JL.JATI JAJAR NO.20 RT.014 RW.005 KEL.TAMAN KECAMATAN TAMAN KOTA MADIUN , Kota Madiun, Jawa Timur, 63131	

740 Nama Kuasa :
Alamat Kuasa :

Tipe Merek : Merek Kata dan Lukisan
Nama Merek : GUSTI
566 Arti Bahasa :
591 Uraian Warna : BIRU, PUTIH
511 Kelas Barang/Jasa : 30
510 Uraian Barang/Jasa : ===Brownies Coklat; Bumbu pecel; Kue; Kue-kue; brownies; cokelat; roti*; sambal; sambel; sambel pecel; sirup kurma [pemanis alami]===

---

210 Nomor Permohonan : DID2021044306 540 Etiket
220 Tanggal Penerimaan : 01/07/2021 10:10:17
320 Prioritas :
730 Nama Pemohon : BUNARDI TJHIA
Alamat Pemohon : Jl. Kalianyar II No. 30 RT.006 RW.005 Kelurahan Jembatan Besi, Kota Administrasi Jakarta Barat, DKI Jakarta
740 Nama Kuasa :
Alamat Kuasa :

Tipe Merek : Merek Kata dan Lukisan
Nama Merek : RAJA KECAP
566 Arti Bahasa : Tidak Ada Terjemahan
591 Uraian Warna : KUNING, MERAH, BIRU
511 Kelas Barang/Jasa : 30
510 Uraian Barang/Jasa : ===Bakpao rasa Kacang Merah, rasa kacang hijau, rasa kacang tanah, rasa coklat, rasa kacang hitam, rasa kacang hijau pandan, rasa talas, rasa bengkoang asin, rasa labu dan rasa ayam kecap; Bumbu ayam kecap; Kecap; Kecap asin; Kecap kedelai; Kecap manis; Kecapi; Nasi Ayam Kecap; kecap; kecap [soy sauce]; kecap dengan tekstur lembut; kecap pedas===

---

210 Nomor Permohonan : DID2021044307 540 Etiket
220 Tanggal Penerimaan : 01/07/2021 10:10:23
320 Prioritas :
730 Nama Pemohon : Société des Produits Nestlé S.A.
Alamat Pemohon : 1800 Vevey
740 Nama Kuasa : Prudence Jahja S.H.,LL.M
Alamat Kuasa : Januar Jahja and Partners Menara Batavia lantai 19, Jalan K.H Mas Mansyur Kavling 126, Jakarta Pusat

NESTLÉ GOODNES

Tipe Merek : Merek Kata
Nama Merek : NESTLÉ GOODNES
566 Arti Bahasa : Tidak Ada Terjemahan
591 Uraian Warna : Hitam dan putih.
511 Kelas Barang/Jasa : 29
510 Uraian Barang/Jasa : ===Bahan pengganti produk susu terbuat dari tumbuhan atau kacang-kacangan; Hasil produksi susu; Minuman berbahan dasar susu; Minuman berbahan dasar susu dengan rasa cokelat; Minuman buah atau sayuran terdiri terutama dari produk susu; Minuman susu terdiri dari buah-buahan; Minuman terbuat utamanya dari susu atau produk susu, minuman susu (didominasi susu), minuman susu mengandung buah; Produk berbahan dasar susu terbuat dari tumbuhan (bahan pengganti susu); Susu kocok; bahan pengganti susu; bubuk berbahan dasar susu yang diperkaya dengan protein, mineral dan vitamin untuk membuat protein yang dikocok (protein shakes); bubuk berbahan dasar susu yang diperkaya dengan protein, mineral dan vitamin untuk membuat smoothie; minuman berbahan dasar sereal (pengganti susu); minuman berbahan dasar sereal [bahan pengganti susu]; minuman berbahan dasar susu; minuman berbahan dasar susu dengan kandungan buah-buahan; minuman berbahan dasar susu dengan kandungan jus buah; susu; susu berbahan dasar kacang digunakan sebagai pengganti susu; susu dengan sereal; susu non-dairi dan susu berbahan dasar tanaman, sayuran, gandum, kacang-kacangan, biji-bijian dan buah-buahan===

---

210 Nomor Permohonan : DID2021044308 540 Etiket
220 Tanggal Penerimaan : 01/07/2021 10:13:35
320 Prioritas :
730 Nama Pemohon : ANITA PUSPITASARI
Alamat Pemohon : PERUM ROYAL ORCHID RESIDENCE JL.DENDROBIUM NO.1 RT.025 RW.008

KEL.JOSENAN KECAMATAN TAMAN KOTA MADIUN
, Kota Madiun, Jawa Timur, 63134

740 Nama Kuasa :
Alamat Kuasa :

Tipe Merek : Merek Kata dan Lukisan
Nama Merek : ANITA
566 Arti Bahasa :
591 Uraian Warna : KUNING, PUTIH, MERAH, MERAHMUDA
511 Kelas Barang/Jasa : 30
510 Uraian Barang/Jasa : ===Bumbu pecel; sambal; sambel; sambel pecel===

---

210 Nomor Permohonan : D222021044309 540 Etiket
220 Tanggal Penerimaan : 01/07/2021 10:14:01
320 Prioritas :
730 Nama Pemohon : YUNI RIA
Alamat Pemohon : JL. TANAH LOT BLOK LC NO 3A, RT/RW 01/17, KALIDERES, KALI DERES, JAKARTA BARAT, DKI JAKARTA
, Kota Administrasi Jakarta Barat, DKI Jakarta, 11840
740 Nama Kuasa :
Alamat Kuasa :

Tipe Merek : Merek Kata dan Lukisan
Nama Merek : yoonskin
566 Arti Bahasa : Tidak Ada Terjemahan
591 Uraian Warna : Merah Muda, Kuning Keemasan
511 Kelas Barang/Jasa : 3
510 Uraian Barang/Jasa : ===sediaan-sediaan untuk memutihkan dan mencuci sediaan-sediaan untuk membersihkan, mengkilatkan, membuang lemak sabun, wangi-wangian, minyak sari, kosmetik, minyak rambut bahan-bahan pemeliharaan gigi===

---

210 Nomor Permohonan : DID2021044310 540 Etiket
220 Tanggal Penerimaan : 01/07/2021 10:18:24
320 Prioritas :
730 Nama Pemohon : DIAH NOVIA ERLENSI
Alamat Pemohon : PERUM ROYAL ORCHID 10 RT.030 RW.008 KELURAHAN JOSENAN KECAMATAN TAMAN KOTA MADIUN
, Kota Madiun, Jawa Timur, 63134
740 Nama Kuasa :
Alamat Kuasa :

Tipe Merek : Merek Kata dan Lukisan
Nama Merek : CETHOK
566 Arti Bahasa :
591 Uraian Warna : HITAM, MERAH, ABU-ABU
511 Kelas Barang/Jasa : 30
510 Uraian Barang/Jasa : ===sambal; sambel===

---

210 Nomor Permohonan : DID2021044311 540 Etiket
220 Tanggal Penerimaan : 01/07/2021 10:22:32
320 Prioritas :
730 Nama Pemohon : SUTINI
Alamat Pemohon : JL.RAMBUTAN GG.VIII NO.8, RT.003 RW.004 KEL.KARANGSARI KEC.SUKOREJO KOTA BLITAR
, Kota Madiun, Jawa Timur, 63133
740 Nama Kuasa :
Alamat Kuasa :

	Tipe Merek	:	Merek Kata dan Lukisan
	Nama Merek	:	SE'TRO
566	Arti Bahasa	:	
591	Uraian Warna	:	HIJAU, MERAH, PUTIH, KUNING
511	Kelas Barang/Jasa	:	30
510	Uraian Barang/Jasa	:	===Bumbu pecel; sambal; sambel; sambel pecel===

210	Nomor Permohonan	:	D222021044312
220	Tanggal Penerimaan	:	01/07/2021 10:23:10
320	Prioritas	:	
730	Nama Pemohon	:	Widiarti Oktavia Sari
	Alamat Pemohon	:	JL. KH AGUS SALIM GG. V. NO.27 RT/RW: 13/02 KEL. BANDAR KIDUL KEC. MOJOROTO, KOTA KDIRI, JAWA TIMUR, Kota Kediri, Jawa Timur, 64118
740	Nama Kuasa	:	
	Alamat Kuasa	:	

540 Etiket

	Tipe Merek	:	Merek Kata dan Lukisan
	Nama Merek	:	HSB Harika Skin Beauty
566	Arti Bahasa	:	Tidak Ada Terjemahan
591	Uraian Warna	:	HITAM, PUTIH. EMAS
511	Kelas Barang/Jasa	:	3
510	Uraian Barang/Jasa	:	===sediaan-sediaan untuk memutihkan dan mencuci sediaan-sediaan untuk membersihkan, mengkilatkan, membuang lemak sabun, wangi-wangian, minyak sari, kosmetik, minyak rambut bahan-bahan pemeliharaan gigi===

210	Nomor Permohonan	:	D222021044313
220	Tanggal Penerimaan	:	01/07/2021 10:26:21
320	Prioritas	:	
730	Nama Pemohon	:	NUGROHO BUDI SANTOSO
	Alamat Pemohon	:	JL. RASAMALA IV RT/RW: 06/13 KEL. MENTENG DALAM KEC. TEBET, JAKARTA SELATAN, DKI JAKARTA, Kota Administrasi Jakarta Selatan, DKI Jakarta, 12870
740	Nama Kuasa	:	
	Alamat Kuasa	:	

540 Etiket

	Tipe Merek	:	Merek Kata dan Lukisan
	Nama Merek	:	HIOSI
566	Arti Bahasa	:	Tidak Ada Terjemahan
591	Uraian Warna	:	HITAM, EMAS
511	Kelas Barang/Jasa	:	3
510	Uraian Barang/Jasa	:	===sediaan-sediaan untuk memutihkan dan mencuci sediaan-sediaan untuk membersihkan, mengkilatkan, membuang lemak sabun, wangi-wangian, minyak sari, kosmetik, minyak rambut bahan-bahan pemeliharaan gigi===

210	Nomor Permohonan	:	JID2021044314
220	Tanggal Penerimaan	:	01/07/2021 10:31:37
320	Prioritas	:	
730	Nama Pemohon	:	PT. INTERNET SOLUSI PRIMA
	Alamat Pemohon	:	NGAGEL JAYA SELATAN RUKO RMI J NO.27, KEL. BARATAJAYA, KEC. GUBENG, Kota Surabaya, Jawa Timur, 60284
740	Nama Kuasa	:	
	Alamat Kuasa	:	

540 Etiket

	Tipe Merek	:	Merek Kata dan Lukisan
	Nama Merek	:	ISPNET
566	Arti Bahasa	:	Tidak Ada Terjemahan
591	Uraian Warna	:	MERAH, HITAM, PUTIH
511	Kelas Barang/Jasa	:	38
510	Uraian Barang/Jasa	:	===Jasa komunikasi, yaitu, transmisi suara, audio, gambar visual dan data melalui jaringan telekomunikasi, jaringan komunikasi nirkabel, internet, jaringan jasa informasi dan jaringan data.; Jasa koneksi saluran telekomunikasi; Jasa penyediaan informasi telekomunikasi; Jasa-jasa akses telekomunikasi; Menyediakan akses jaringan telekomunikasi untuk

orang lain; Menyediakan akses ke jaringan telekomunikasi, yaitu menyediakan akses pengguna ke layanan transmisi dan penerimaan data; akses dan tautan telekomunikasi ke database komputer dan internet; jasa telekomunikasi; layanan akses telekomunikasi; layanan informasi telekomunikasi; layanan penyedia layanan internet [ISP]; layanan telekomunikasi, yaitu menyediakan akses Internet melalui jaringan broadband optik atau nirkabel; menyediakan koneksi telekomunikasi ke internet atau database komputer; penyediaan akses ke jaringan telekomunikasi dan internet; telekomunikasi melalui jaringan peer-to-peer===

210	Nomor Permohonan	:	DID2021044315	540 Etiket
220	Tanggal Penerimaan	:	01/07/2021 10:35:01	
320	Prioritas	:		
730	Nama Pemohon	:	Via Nofiatur Rosyida	
	Alamat Pemohon	:	Desa Kalicilik RT 4 RW 3 Kecamatan Sukosewu Kabupaten Bojonegoro, Kabupaten Bojonegoro, Jawa Timur, 62183	
740	Nama Kuasa	:		
	Alamat Kuasa	:		
	Tipe Merek	:	Merek Kata dan Lukisan	
	Nama Merek	:	Tu-Koe	
566	Arti Bahasa	:		
591	Uraian Warna	:	Hijau, Orange & Putih	
511	Kelas Barang/Jasa	:	9	
510	Uraian Barang/Jasa	:	===Software aplikasi komunikasi melalui internet; Software penyimpanan database untuk kegiatan jual-beli dan pembayaran===	

210	Nomor Permohonan	:	DID2021044372	540 Etiket
220	Tanggal Penerimaan	:	01/07/2021 12:43:31	
320	Prioritas	:		
730	Nama Pemohon	:	LINDAWATI HALIM	
	Alamat Pemohon	:	Jl. Kuningan No.14 Medan, Sei Rengas II - Medan Area, Medan, Sumatera Utara, Kota Medan, Sumatera Utara	
740	Nama Kuasa	:	Sugianto	
	Alamat Kuasa	:	Jl. Kebun Dua Ratus No. 6B RT. 009 RW. 002 Kamal, Kalideres, Jakarta Barat	
	Tipe Merek	:	Merek Kata dan Lukisan	
	Nama Merek	:	SUPERLON	
566	Arti Bahasa	:	Tidak Ada Terjemahan	
591	Uraian Warna	:	Biru, Kuning, Hitam dan Putih.	
511	Kelas Barang/Jasa	:	28	
510	Uraian Barang/Jasa	:	===Koper yang diadaptasi khusus untuk peralatan pancing; Koper yang diadaptasi untuk peralatan pancing; Pengarah senar pancing (digunakan pada batang pancing); Penghilang kail ikan [memancing]; Rangkaian kail pada umpan untuk Tenya Fishing; Sarung tangan kriket; Sarung tangan untuk tinju; Senar untuk memancing; Tongkat golf, tas golf, pemukul golf, aksesoris golf, yaitu, perlengkapan golf yang digunakan untuk memperbaiki lubang di tanah, pasak kecil untuk penopang bola golf, penanda bola, penutup tas golf, penutup kepala tongkat golf, sarung tangan golf, tempat bola golf, karpet latihan permainan golf; Tutup kepala tongkat golf; Tutupan bungkusan tongkat golf; Umbing (Jala Dari Kerangka Bambu); alat peringatan (indikator gigitan) untuk digunakan pada alat pancing; alat yang berupa cakram untuk Lempar cakram; barbel; barbel angkat beban dan barbel heksagonal untuk latihan tambahan (cross training); barbel untuk angkat berat; barbell; batangan cakram angkat beban; berdiri khusus untuk memegang tongkat golf di lapangan golf; bobot (pemberat) pancing; bola karet; colokan pancing; counter [cakram] untuk gim; gasing (mainan); grip pegangan untuk tongkat golf; jala ikan genggam; jalur sepatu roda; jaring pendaratan untuk pemancing; joran pancing dan perlatan pancing; kepala tongkat golf; keranjang ikan; kok; kok badminton; kotak peralatan pancing [alat memancing]; kotak untuk umpan pancing; mainan sarung tangan lempar tangkap; mata kail pancing; mata kail untuk memancing; pancing bersandar; pancing mainan; pedang [senjata anggar]; pegangan pancing; pegangan tongkat golf; pegangan untuk tongkat golf; pelampung memancing untuk pemancing; pemegang pancing; penggulung pancing; penutup berbentuk untuk kepala tongkat golf; penutup berbentuk untuk tongkat golf; penutup pelindung yang dipasang khusus disesuaikan untuk tongkat golf; peralatan bulutangkis, yaitu, kok dan peralatan bermain permainan bulutangkis; piringan udara, permainan ruang tamu, model diecast, mainan penyusun balok gedung, kotak mainan, tiket lotere, cakram terbang, menyusun potongan gambar, mainan anjing, mainan kucing; poros tongkat golf; poros untuk tongkat golf; rol untuk sepeda latihan stasioner; sarung tangan angkat berat; sarung tangan anyaman pelindung untuk latihan bermain bola Basque pelota; sarung tangan baseball; sarung tangan baseball batting; sarung tangan batting [aksesoris untuk permainan]; sarung tangan bola tangan; sarung tangan bowling; sarung tangan golf; sarung tangan hoki es; sarung tangan hoki lapangan; sarung tangan karate; sarung tangan lacrosse; sarung tangan memanah; sarung tangan olahraga; sarung tangan pagar; sarung tangan penangkap; sarung tangan penangkap untuk baseball; sarung tangan penangkap untuk softball; sarung tangan pertama baseman; sarung tangan plastik pelindung untuk latihan bermain bola Basque pelota; sarung tangan raket; sarung tangan renang; sarung tangan selancar angin; sarung tangan skydiving; sarung tangan softball; sarung tangan untuk game; sarung tangan untuk kiper sepak bola; sarung tangan untuk memancing berupa sarung tangan pelindung kawat; sarung tangan untuk memancing berupa sarung tangan pelindung yang diperkuat; sarung tangan untuk sepak bola	

Amerika; sarung tangan untuk ski air; senar leader untuk memancing; senar raket; senar untuk memancing; senjata anggar; sepatu roda; sepatu roda in-line; sepatu roda untuk anak-anak; sepeda latihan stasioner; tas tongkat golf; tas untuk tongkat golf; tempat (kotak) tongkat pancing; tempat gulungan pancing; tongkat pancing; tongkat pemukul golf; tongkat pemukul golf untuk anak-anak; tongkat ski untuk sepatu roda; umpan memancing buatan===

210	Nomor Permohonan	:	DID2021044374	540 Etiket
220	Tanggal Penerimaan	:	01/07/2021 12:52:13	
320	Prioritas	:		
730	Nama Pemohon	:	PRAMADYA SRI SUDIBYO	
	Alamat Pemohon	:	Kampung Utan , Jalan Cilandak KKO No. 19, RT.002 RW.008, Kota Administrasi Jakarta Selatan, DKI Jakarta	
740	Nama Kuasa	:		
	Alamat Kuasa	:		
	Tipe Merek	:	Merek Kata dan Lukisan	
	Nama Merek	:	168 DRAGON	
566	Arti Bahasa	:		
591	Uraian Warna	:	Biru, Merah dan Putih	
511	Kelas Barang/Jasa	:	1	
510	Uraian Barang/Jasa	:	===Bahan kimia untuk pemurnian air===	

210	Nomor Permohonan	:	DID2021044375	540 Etiket
220	Tanggal Penerimaan	:	01/07/2021 12:52:22	
320	Prioritas	:		
730	Nama Pemohon	:	PT. ELEVEN KOMPUTER	
	Alamat Pemohon	:	JL. Gatot Subroto, Kel. Sungai Asam, Kec. Pasar Jambi, Kota Jambi, Jambi	
740	Nama Kuasa	:	Radityo Herlambang S.H.,	
	Alamat Kuasa	:	Jl. Cilenggang Raya Ruko No. 3, BSD City, Serpong Kota Tangerang Selatan	
	Tipe Merek	:	Merek Kata dan Lukisan	
	Nama Merek	:	ELEVEN KOMPUTER	
566	Arti Bahasa	:	Tidak Ada Terjemahan	
591	Uraian Warna	:	putih; merah	
511	Kelas Barang/Jasa	:	9	
510	Uraian Barang/Jasa	:	===Alat pemutar (players) siaran media digital, yaitu pemutar video dan audio digital; Alat-alat pemutar (players) MPEG audio layer-5; Ampli mixer; Cakram optic yang telah direkam sebelumnya (audio, video); Disk komputer; Film-film bioskop yang diexpose; Kabel audio; Kamera CCTV; ODP (Optical Distribution Panel) berfungsi sebagai tempat pengaman sambungan kabel optic sekaligus pemisah kabel; Pesawat dan perkakas ilmu pengetahuan, penelitian, navigasi, survey, fotografi, sinematografi, audiovisual, optic, penimbangan, pengukuran, pensinyalan, deteksi, pengujian, inpseksi untuk untuk melakukan, mengalihkan, mengubah, mengakumulasi, mengatur atau mengendalikan distribusi atau penggunaan listrik; Piringan hitam; Proyektor untuk pengeditan film; Sistem komponen audio terdiri dari pengeras suara kitar (surround sound), pengeras suara, tuner, sound mixers, alat untuk menyamakan suara speaker (equalizer), perekam audio, alat penerima radio; USB flash drive; aksesoris komputer, yaitu, tutup pelindung dan tempat untuk telepon genggam, mouse komputer (tetikus komputer), headphone, komputer tablet, USB drive; alas mouse; cakram video, pita video dan compact disc yang direkam yang menampilkan permainan (games) video, permainan (games) komputer, game mobile (mobile games), animasi, dan musik dan karya seni; car MP3 Player; compact disc [audio-video]; disk audio yang direkam sebelumnya; disket; kamera digital; kaset audio; kaset video; keyboard komputer; komputer, perlengkapan periferal komputer, hard disk drive, memori komputer, perangkat lunak komputer untuk aplikasi kecerdasan buatan; media yang direkam sebelumnya, yaitu, memori solid-state dan semikonduktor, hard drive dan disk, memori magnetik, hard drive dan disk, flash atau "thumb" drive, kartu memori, stik memori, DVD, CD, optical disk, disk interaktif yang menampilkan musik dan video musik, kaset audio video, dan laser disk yang menampilkan berita, hiburan, olahraga, komedi, drama, musik dan video musik; mixer mikrofon; mixer suara dengan amplifier terintegrasi; mixer video; modem; monitor komputer; monitor layar; monitor liquid crystal display [LCD]; motherboard komputer; mouse [periferal komputer]; pemutar MP4; pemutar video compact disc; peralatan pengolahan data; perangkat lunak untuk meningkatkan keahlian pengguna permainan online banyak pemain (multiplayer) untuk telepon pintar; perangkat-perangkat lunak pengamanan pesawat computer; pita video dan disk video terekam; printer komputer; proyektor; proyektor digital; proyektor fotografi; proyektor gambar; proyektor video; rekaman video seperti disk video dan pita video yang telah direkam sebelumnya===	

210	Nomor Permohonan	:	DID2021044376	540 Etiket
220	Tanggal Penerimaan	:	01/07/2021 12:57:35	
320	Prioritas	:		
730	Nama Pemohon	:	PT Alam Semesta Agro	
	Alamat Pemohon	:	Jl Agung Karya VI, Blok A. Kav No 7, Papango Tanjung Priok. Jakarta Utara, Kota	

Administrasi Jakarta Utara, DKI Jakarta, 14360

740 Nama Kuasa :
Alamat Kuasa :

MANTAP 89

Tipe Merek : Merek Kata
Nama Merek : MANTAP 89
566 Arti Bahasa : Tidak Ada Terjemahan
591 Uraian Warna : Warna hitam
511 Kelas Barang/Jasa : 31
510 Uraian Barang/Jasa : ===Produk-produk benih pertanian===

---

210 Nomor Permohonan : DID2021044377
220 Tanggal Penerimaan : 01/07/2021 12:58:25
320 Prioritas :
730 Nama Pemohon : PT. Duta Maju Internasional
Alamat Pemohon : Jl. KH. Hasyim Ashari No. 4-6, Kel. Petojo Utara, Kec. Gambir, Jakarta Pusat
740 Nama Kuasa :
Alamat Kuasa :

540 Etiket

莆田鞋 PUTIAN SHOES

Tipe Merek : Merek Kata dan Lukisan
Nama Merek : PUTIAN SHOES + Hurup Kanji
566 Arti Bahasa : 莆田鞋 = Sepatu Putian
591 Uraian Warna : Merah, Hitam
511 Kelas Barang/Jasa : 25
510 Uraian Barang/Jasa : ===sepatu===

---

210 Nomor Permohonan : DID2021044378
220 Tanggal Penerimaan : 01/07/2021 13:05:04
320 Prioritas :
730 Nama Pemohon : Garmin Switzerland GmbH
Alamat Pemohon : Mühlentalstrasse 2, 8200 Schaffhausen, Switzerland
740 Nama Kuasa : Yurio Astari S.E.,
Alamat Kuasa : Suite 702, Pondok Indah Office Tower 2 Jl. Sultan Iskandar Muda Kav. V-TA

540 Etiket

GARMIN Garmin fēnix

Tipe Merek : Merek Kata dan Lukisan
Nama Merek : GARMIN FENIX
566 Arti Bahasa : GARMIN FENIX = merupakan frase ciptaan pemohon
591 Uraian Warna : Hitam, putih
511 Kelas Barang/Jasa : 14
510 Uraian Barang/Jasa : ===Instrumen pengukur waktu yang mencakup sebuah Sistem Penentuan Posisi Global (GPS); Jam tangan yang di dalamnya memiliki pengukur ketinggian, barometer, kompas, perangkat komunikasi nirkabel yang menampilkan transmisi data dan gambar, dan sensor untuk menentukan suhu, sensor penyesuai data; Jam tangan yang di dalamnya memiliki perangkat lunak dan layar tampilan untuk melihat, mengirim dan menerima pesan, surat elektronik, data dan informasi; Jam tangan yang di dalamnya memiliki suatu GPS; Jam tangan yang di dalamnya memiliki suatu Sistem Penentuan Posisi Global (GPS) atau mencakup suatu fungsi GPS; tali jam tangan===

---

210 Nomor Permohonan : DID2021044379
220 Tanggal Penerimaan : 01/07/2021 13:07:36
320 Prioritas :
730 Nama Pemohon : PT SUMBER ROSO AGROMAKMUR
Alamat Pemohon : Gd. Wisma SMR Lt. 11, Jl. Yos Sudarso Kav. 89, Kel. Sunter Jaya, Kec. Tanjung Priok
, Kota Administrasi Jakarta Utara, DKI Jakarta
740 Nama Kuasa : Ryan Hartono S.E., S.H.
Alamat Kuasa : Jalan Utan Kayu Raya No. 65 Jakarta Timur

540 Etiket

TOPTOG3

Tipe Merek : Merek Kata

	Nama Merek	:	TOPTOG3
566	Arti Bahasa	:	Tidak Ada Terjemahan
591	Uraian Warna	:	HITAM DAN PUTIH
511	Kelas Barang/Jasa	:	7
510	Uraian Barang/Jasa	:	===Alat memberi pupuk pada tanaman; MESIN PENGGEMBUR TANAH; Mesin penanaman benih jagung; Mesin penggulung untuk keperluan pertanian; Pasangan (Alat Pertanian Dari Kayu); alat pertanian, dipasang di trailer; alat pertanian, selain alat tangan yang dioperasikan dengan tangan; alat pertanian, selain dioperasikan dengan tangan; distributor pupuk traktor-ditarik; elevator pertanian; mekanisme robot yang digunakan dalam pertanian; mesin giling untuk keperluan pertanian; mesin penanam benih pertanian; mesin pengupas jagung dan biji-bijian; mesin penyebar pupuk; mesin pertanian; pemanen untuk pertanian; pembudidaya pertanian; pemotong tunggul pohon; pengolah tanah [mesin]; penugal benih untuk mesin pertanian; penyebar benih; penyebar pupuk traktor-ditarik; peralatan untuk menumbuhkan benih; peralatan untuk pembuatan pupuk; pupuk kandang menyebarkan mesin; sabuk untuk mesin kendaraan pertanian; trek karet menjadi bagian dari perayap di mesin pertanian; windrowers untuk mesin pertanian===

210	Nomor Permohonan	:	D262021044380	540 Etiket
220	Tanggal Penerimaan	:	01/07/2021 13:11:22	
320	Prioritas	:		
730	Nama Pemohon	:	HERFIN RIZKYANDRE PUTRA, S.Sos	
	Alamat Pemohon	:	PERUM RA Y PERMAI BLOK B No.03, Kabupaten Sigi, Sulawesi Tengah, 94362	
740	Nama Kuasa	:		
	Alamat Kuasa	:		



	Tipe Merek	:	Merek Kata
	Nama Merek	:	3 Bintang
566	Arti Bahasa	:	
591	Uraian Warna	:	Kuning, hitam, merah, hijau, putih
511	Kelas Barang/Jasa	:	30
510	Uraian Barang/Jasa	:	===Kopi bubuk; Kopi seduh; es kopi; kopi; minuman es berbahan dasar kopi; minuman yang terbuat dari kopi; minuman yang terutamanya terdiri dari kopi; minuman-minuman berbahan dasar kopi; minuman-minuman berbahan dasar kopi;===

210	Nomor Permohonan	:	DID2021044381	540 Etiket
220	Tanggal Penerimaan	:	01/07/2021 13:11:45	
320	Prioritas	:		
730	Nama Pemohon	:	PT SUMBER ROSO AGROMAKMUR	
	Alamat Pemohon	:	Gd. Wisma SMR Lt. 11, Jl. Yos Sudarso Kav. 89, Kel. Sunter Jaya, Kec. Tanjung Priok , Kota Administrasi Jakarta Utara, DKI Jakarta	
740	Nama Kuasa	:	Ryan Hartono S.E., S.H.	
	Alamat Kuasa	:	Jalan Utan Kayu Raya No. 65 Jakarta Timur	

TOPTOG3

	Tipe Merek	:	Merek Kata
	Nama Merek	:	TOPTOG3
566	Arti Bahasa	:	Tidak Ada Terjemahan
591	Uraian Warna	:	HITAM DAN PUTIH
511	Kelas Barang/Jasa	:	9
510	Uraian Barang/Jasa	:	===Alat untuk melihat dan memilih benih supaya tidak tercampur dengan varietas lain, kotoran, maupun benih yang rusak, guna menjaga kualitas varietas unggul (Seed netness workbench); Alat untuk membagi sampel benih secara elektrik (Centrifuge Seed Divider); Alat untuk mengetahui tingkat kematangan/kekerasan buah (Fruit Sclerometer); Alat untuk menguji / mengukur kadar N, P, K, bahan-bahan organik, pH, salinitas, dan kelembaban pada tanah, pupuk, dan tanaman (Soil Nutrient Analyzer).; Alat untuk mengukur kadar lengas tanah (Soil Tensiometer); Alat untuk mengukur keasaman tanah (Soil Acidometer); Alat untuk mengukur kekerasan tanah (Soil Hardness Meter); Alat untuk mengukur kekuatan batang (culm) tanaman tertentu (Plant Culm Strength Meter); Alat untuk mengukur potensi air tanah dan suhu tanah secara bersamaan (Soil Water Potential Locator); Alat untuk penghitungan, penghisapan, dan penempatan benih dalam suatu wadah dalam proses perkecambahan benih (Vacuum Seed Counter); Aplikasi program untuk melacak operasi mesin pertanian; Pusat sensor untuk pertanian; meter kelembaban tanah; peralatan dan instrumen untuk pengukuran dan penganalisa tanah; sensor untuk pertanian===

210	Nomor Permohonan	:	JID2021044382	540 Etiket
220	Tanggal Penerimaan	:	01/07/2021 13:13:46	
320	Prioritas	:		
730	Nama Pemohon	:	IRENE ARIFIN	
	Alamat Pemohon	:	Taman Pegangsaan Indah Blok Q/12, RT.007/RW.019, Kel. Pegangsaan Dua, Kec.	

Kelapa Gading , Kota Administrasi Jakarta Utara, DKI Jakarta

740 Nama Kuasa : Dra. Devi Yulian, S.H.

Alamat Kuasa : Jalan Pangeran Jayakarta No. 117 Blok. C-4, Jakarta Pusat



Tipe Merek : Merek Kata dan Lukisan

Nama Merek : BASH + LOGO

566 Arti Bahasa : Tidak Ada Terjemahan

591 Uraian Warna : Hijau, merah muda.

511 Kelas Barang/Jasa : 42

510 Uraian Barang/Jasa : ===Jasa dekorasi acara hiburan; Jasa dekorasi acara pernikahan; Jasa dekorasi acara ulang tahun; Jasa dekorasi pameran; Jasa dekorasi untuk foto studio; layanan dekorasi interior===

---

210 Nomor Permohonan : KID2021044383

220 Tanggal Penerimaan : 01/07/2021 13:16:12

320 Prioritas :

730 Nama Pemohon : Alinie Kusuma, Emma

Alamat Pemohon : Jl. Meriam D-109, RT 001, RW 006, Kelurahan Cipinang Melayu, Kecamatan Makasar, Jakarta Timur, Kota Administrasi Jakarta Timur, DKI Jakarta, 13620

740 Nama Kuasa :

Alamat Kuasa :

540 Etiket



Tipe Merek : Merek Lukisan

Nama Merek : ISORT

566 Arti Bahasa : Tidak Ada Terjemahan

591 Uraian Warna : Hitam dan Putih

511 Kelas Barang/Jasa : 42

510 Uraian Barang/Jasa : ===Penyediaan konsultasi, layanan konsultasi dan informasi terkait Desain dan pengembangan perangkat keras komputer, perangkat lunak komputer, peralatan telekomunikasi, ponsel, ponsel pintar, komputer tablet, komputer laptop dan perangkat dan aksesori genggam, perangkat komunikasi kabel dan nirkabel, dan perangkat elektronik digital, keamanan komputer, Jasa-jasa komputer, layanan komputer yang berkaitan dengan sistem analisis keuangan dan investasi, layanan komputer yang berkaitan dengan interkoneksi perangkat keras dan perangkat lunak komputer, konsultasi perangkat lunak komputer, desain perangkat lunak aplikasi, pemrograman komputer, analisa sistem komputer, desain sistem komputer, teknologi informasi, pengembangan basis data komputer, konversi data atau dokumen dari fisik ke media elektronik, konversi data program dan data komputer [bukan konversi fisik], layanan komputer yang berkaitan dengan pembuatan indeks informasi, situs, dan sumber daya di jaringan komputer, layanan komputer terkait dengan kompilasi dan pemrosesan data yang terkomputerisasi, membuat dan memelihara situs web, hosting situs web, hosting server, sewa dan menyewakan perangkat lunak komputer, data komputer, peripheral komputer, perangkat keras komputer, sistem komputer, instalasi pemrosesan data elektronik, peralatan dan instrumen listrik dan elektronik, membuka kunci ponsel, ponsel pintar, komputer, dan perangkat elektronik digital, menyediakan perangkat lunak yang tidak dapat diunduh menggunakan kecerdasan buatan dan / atau pembelajaran mesin yang memungkinkan pengguna untuk mendapatkan, mencari, membeli, memilih, mengelola, menganalisis, mengevaluasi informasi yang berkaitan dengan layanan garansi, investasi, asuransi dan / atau reasuransi, menyediakan perangkat lunak yang tidak dapat diunduh untuk investasi, pemrosesan dan pengelolaan transaksi keuangan, merancang, membuat, dan hosting platform online untuk memproses pembayaran elektronik, transaksi keuangan, manajemen keuangan dan administrasi melalui jaringan komunikasi global, layanan komputer sehubungan dengan menyediakan situs web interaktif yang menampilkan teknologi yang memungkinkan pengguna untuk masuk, mengakses, mencari, bertukar, dan mensintesis informasi dan menghasilkan laporan untuk digunakan dalam pemilihan dan pengelolaan asuransi, reasuransi, garansi dan / atau rencana investasi, Penyedia layanan aplikasi (ASP) menampilkan layanan hosting aplikasi perangkat lunak komputer pihak lain, Penyedia layanan aplikasi (ASP) yang menampilkan perangkat lunak untuk membuat, membuat, mendistribusikan, mengunduh, mentransmisikan, menerima, memutar, mengekstraksi, menyandikan, mendekode, menampilkan, menyimpan dan mengatur teks, grafik, gambar, audio, video, dan konten multimedia , dan publikasi elektronik, menyediakan perangkat lunak yang tidak dapat diunduh secara online, jasa penyediakan mesin pencari untuk memperoleh data melalui internet dan jaringan komunikasi elektronik lainnya, layanan komputer yang berkaitan dengan pembuatan indeks informasi online, situs dan sumber daya lain yang tersedia di jaringan komputer global untuk pihak lain, Penyedia layanan aplikasi (ASP) yang menampilkan perangkat lunak untuk digunakan dalam manajemen basis data, platform sebagai layanan (PAAS) yang menampilkan platform perangkat lunak komputer untuk digunakan dalam manajemen basis data, perangkat lunak sebagai layanan (SAAS) layanan yang menampilkan perangkat lunak untuk digunakan dalam manajemen basis data, penelitian dan pengembangan produk baru untuk pihak lain; Software as a Service (SaaS) services featuring compiler programs, debugger programs, and utility programs for creating mobile software applications; pengembangan dan pembuatan program komputer untuk pengolahan data; penulisan program pengolahan data===

---

210 Nomor Permohonan : DID2021044385

220 Tanggal Penerimaan : 01/07/2021 13:28:58

320 Prioritas :

730 Nama Pemohon : HERI SUWOKO

540 Etiket

	Alamat Pemohon	:	DSN.KARANGSONO RT.005 RW.001 DESA KARANGSONO KECAMATAN KANIGORO KABUPATEN BLITAR, Kabupaten Blitar, Jawa Timur, 66171
740	Nama Kuasa	:	
	Alamat Kuasa	:	



	Tipe Merek	:	Merek Kata dan Lukisan
	Nama Merek	:	SEMAR
566	Arti Bahasa	:	
591	Uraian Warna	:	HITAM
511	Kelas Barang/Jasa	:	30
510	Uraian Barang/Jasa	:	===Beras; Beras basmati; Beras bulir panjang; Beras campuran; Beras jepang; Beras organik; Beras padi liar; beras hitam; beras ketan; beras merah; beras putih; beras sekam; ketan hitam; ketan putih===

210	Nomor Permohonan	:	JID2021044386
220	Tanggal Penerimaan	:	01/07/2021 13:31:44
320	Prioritas	:	
730	Nama Pemohon	:	Takdir Alisyahbana Ridwan
	Alamat Pemohon	:	Jalan Cumi Cumi, RT. 003 RW. 003, Desa Lappa, Kecamatan Sinjai Utara, Kabupaten Sinjai, Sulawesi Selatan, 92614., Kabupaten Sinjai, Sulawesi Selatan, 92614
740	Nama Kuasa	:	Anggi Avianica Putri S.E.
	Alamat Kuasa	:	Jalan Griya Pratama III Blok IV No. 14, Kelurahan Pegangsaan Dua, Kecamatan Kelapa Gading, Kota Jakarta Utara, Daerah Khusus Ibukota Jakarta, 14250.

540 Etiket



	Tipe Merek	:	Merek Kata dan Lukisan
	Nama Merek	:	Bincang Akhlak
566	Arti Bahasa	:	Tidak Ada Terjemahan
591	Uraian Warna	:	Biru, Putih
511	Kelas Barang/Jasa	:	41
510	Uraian Barang/Jasa	:	===Acara yang tidak dapat diunduh yang menampilkan program televisi dan dalam bentuk pendek serta gambar bergerak dalam bentuk komedi, drama, berita, realitas, dan variasi konten; Hiburan online interaktif dalam bentuk situs web yang berisi presentasi fotografi, video, audio dan prosa yang tidak dapat diunduh, klip video dan materi multimedia lainnya yang berkaitan dengan film dan program televisi di bidang komedi, drama, aksi, variasi, petualangan, olahraga, musikal, acara terkini dan berita hiburan, dokumenter dan animasi.; Hiburan, kegiatan budaya, rekreasi, pertunjukan langsung, olahraga, penerbitan, publikasi, travel, makanan, fashion, sastra, kesehatan dan kebugaran, televisi, film, radio, konten multimedia , teater, permainan, fotografi, layanan museum, layanan kebun binatang, layanan taman hiburan yang disediakan secara elektronik atau online dari basis data komputer atau melalui Internet; Hosting, pengelolaan, pengorganisasian dan penyediaan seminar, kuliah, kelas, kursus dan loka karya bisnis; Hosting, pengelolaan, pengorganisasian dan penyediaan seminar, kuliah, kelas, kursus dan loka karya jaringan bisnis; Hosting, pengelolaan, pengorganisasian dan penyediaan seminar, kuliah, kelas, kursus dan loka karya komersial, pemasaran untuk orang lain; Jasa hiburan dalam bentuk penampilan khusus dari maskot berkostum atau regu penari dalam permainan, pameran, klinik, kamp, promosi, dan acara lainnya, pertunjukan spesial dan pesta yang berkaitan dalam bidang bola basket, permainan elektronik, olahraga elektronik dan olahraga virtual; Jasa hiburan dalam bentuk pengembangan, kreasi, produksi, distribusi, dan pasca produksi film gambar bergerak, acara televisi, acara khusus untuk tujuan hiburan sosial, dan konten hiburan multimedia; Jasa hiburan dan pendidikan dalam bentuk pengaturan, penyelenggaraan dan pelaksanaan kompetisi permainan elektronik, kontes permainan elektronik, turnamen permainan elektronik, pameran hiburan, kompetisi olahraga, liga, tur, klinik dan acara yang terdiri dari atlet permainan elektronik, atlet olahraga elektronik, dan atlet olahraga virtual, layar interaktif, aktifitas partisipatif dan kontes yang berkaitan dalam bidang bola basket, permainan elektronik, olahraga elektronik dan olahraga virtual; Jasa hiburan dan pendidikan, seperti produksi film, acara televisi dan informasi, ulasan dan rekomendasi mengenai film dan acara televisi; Jasa hiburan, yaitu, acara serial yang menampilkan permainan papan seluncur yang ditayangkan melalui platform berbagi video online; Jasa hiburan, yaitu, mengatur, mengorganisir, dan mengadakan turnamen dan kompetisi permainan komputer dan video dan pameran yang terdiri dari tampilan interaktif, aktifitas partisipatif dan kontes yang terpusat di sekitar permainan komputer dan video; Jasa hiburan, yaitu, menyediakan film dan acara televisi yang tidak dapat diunduh melalui layanan transmisi video-on-demand; Jasa hiburan, yaitu, penyediaan di bidang video di bidang berita, ulasan, cuaca, olah raga, hiburan, fashion, keuangan, makanan, musik, inspirasi, kesehatan, gaya hidup, perjalanan, pengasuhan anak, ilmu pengetahuan, teknologi, budaya dan kesejahteraan (wellness); Jasa hiburan, yaitu, penyediaan video dan podcast di bidang video dan podcast di bidang berita, ulasan, cuaca, olah raga, hiburan, fashion, makanan, keuangan, musik, inspirasi, kesehatan, gaya hidup, perjalanan, pengasuhan anak, ilmu pengetahuan, teknologi, budaya dan kesejahteraan (wellness); Jasa informasi, pemberian nasehat dan konsultasi berkaitan dengan kegiatan hiburan, olahraga, dan kebudayaan; Jasa informasi, pemberian nasehat dan konsultasi yang berkaitan dengan hiburan, kegiatan budaya, rekreasi, pertunjukan langsung, olahraga, penerbitan, publikasi, travel, makanan, fashion, sastra, kesehatan dan kebugaran, televisi, film, radio, konten multimedia , teater, permainan, fotografi, layanan museum, layanan kebun binatang, layanan taman hiburan; Jasa informasi, pemberian nasehat dan konsultasi yang berkaitan dengan pendidikan, pelatihan, kursus, hiburan, kegiatan budaya, rekreasi, pertunjukan langsung, olahraga, penerbitan, publikasi, travel, makanan, fashion, sastra, kesehatan dan kebugaran, televisi, film, radio, konten multimedia , teater, permainan, fotografi, layanan museum, layanan kebun binatang, layanan taman

hiburan; Jasa informasi, pemberian nasehat dan konsultasi yang berkaitan dengan pengaturan, penyelenggaraan dan pengorganisasian acara dan kompetisi; Jasa informasi, pemberian nasehat dan konsultasi yang berkaitan dengan pengaturan, penyelenggaraan dan pengorganisasian seminar, konferensi, dan kompetisi; Jasa kegiatan olahraga dan kebudayaan, jasa hiburan, yaitu, mengadakan, melaksanakan dan mengatur konser, pertunjukan musik secara langsung, penerbitan dan/atau pengeditan, termasuk pada jaringan telekomunikasi global (mirip dengan internet) atau akses pribadi atau yang sudah direservasi (intranet) untuk jurnal yang tidak dapat diunduh, majalah, majalah periodik, buletin, buku elektronik, blog, konten hiburan multimedia yang tidak dapat diunduh dalam bentuk arsip multimedia yang tidak dapat diunduh yang berisi audio, video, teks, biner, gambar tidak bergerak, dan grafik dalam bidang musik; Jasa konsultasi yang berkaitan dengan promosi acara olahraga; Jasa manajemen acara; Jasa mengatur, menyelenggarakan, mengadakan dan mempresentasikan konser, pertunjukan langsung, acara khusus hiburan, acara seni dan budaya, hiburan teater, kompetisi, kontes, pameran, festival, pameran, eksposisi, dan acara olahraga; Jasa mengatur, menyelenggarakan, mengadakan dan mempresentasikan seminar, lokakarya, kelas, webinar, konferensi, instruksi online, dan program pembelajaran jarak jauh; Jasa mengorganisir, mengatur, dan melakukan acara olahraga, yaitu balap lari dan jalan dan acara terkait dengan kebugaran fisik; Jasa pemasaran acara dan/atau hiburan, pembuatan konsep, pengembangan dan pelaksanaan model acara secara wajar; Jasa pemesanan tiket dan pemesanan untuk program pendidikan, hiburan, film, teater, acara seni dan budaya, konser, pertunjukan langsung, kompetisi, pameran, festival, pameran, pameran, dan acara olahraga; Jasa pendidikan dan hiburan yaitu penyelenggaraan dan pelaksanaan konvensi di bidang animasi hiburan, buku komik dan seni populer; Jasa pendidikan dan hiburan, yaitu, pengorganisasian dan pelaksanaan konvensi di bidang animasi, buku komik dan seni populer; Jasa pendidikan, yaitu, menyediakan konferensi, webinar, webcast, dan seminar dalam bidang investasi dan keuangan; Jasa penerbitan buku, terbitan berkala, surat kabar, buletin, manual, blog, jurnal, dan publikasi lainnya; Jasa penerbitan elektronik, yaitu, publikasi buku komik digital, majalah komik dan novel bergambar yang menyajikan cerita dan karakter petualangan aksi fiksi; produksi, distribusi dan penyewaan film bioskop; produksi dan distribusi program televisi dan radio; prroduksi dan penyewaan rekaman suara dan video; jasa-jasa hiburan, yaitu produksi multimedia pertunjukan hiburan dan program interaktif untuk distribusi melalui televisi, kabel, satelit, media audio dan video, kartrid, disk komputer dan alat-alat digital; jasa-jasa hiburan, yaitu, produksi multimedia hiburan, berita dan informasi melalui jaringan komunikasi dan komputer; jasa-jasa hiburan dalam bentuk penyediaan program berkelanjutan yang menyajikan kartun animasi dan/atau petualangan aksi langsung yang ditransmisikan melalui alat komunikasi nirkabel, yaitu telepon seluler, tablet, komputer dan alat genggam nirkabel; jasa-jasa hiburan dibidang film dan televisi, yaitu, penciptaan, produksi dan distribusi gambar yang dihasilkan komputer untuk film bioskop, film animasi, video, video animasi, program televisi; jasa-jasa produksi animasi; jasa penyediaan animasi efek khusus televisi dan gambar bergerak audio dan visual untuk film, video dan televisi; jasa-jasa hiburan, yaitu, program televisi seri yang sedang berjalan yang menyajikan kartun animasi dan/atau petualangan aksi langsung; pemrograman televisi yang menyajikan pertunjukan film dan pita video; jasa-jasa gedung bioskop, yaitu, pertunjukan film dan pita video di teater; jasa-jasa hiburan, yaitu, pertunjukan teater langsung yang menyajikan karakter-karakter berkostum; penyediaan perangkat lunak permainan komputer interaktif secara on-line melalui jaringan elektronik yang dapat diakses melalui jaringan luas oleh pemakai jaringan; penyediaan permainan komputer secara online; penyediaan situs web (websites) dibidang hiburan yang berhubungan dengan buku komik, film bioskop, program televisi animasi dan permainan video; penyediaan berita dan informasi dibidang hiburan yang berhubungan dengan buku komik, film bioskop, program televisi animasi dan permainan video melalui jaringan elektronik; jasa-jasa taman hiburan dan theme park; jasa-jasa pendidikan, yaitu pengembangan, pengaturan dan penyelenggaraan seminar dan program pendidikan dibidang buku komik; Jasa pengadaan acara pertunjukan untuk tujuan budaya dan hiburan; Jasa pengadaan tiket untuk acara-acara hiburan dan olahraga; Jasa pengaturan dan penyelenggaraan acara Pernikahan (hiburan); Jasa pengaturan pameran untuk tujuan pendidikan dan kebudayaan; Jasa penyediaan hiburan, olahraga, animasi, musik, informasi, berita, realitas, dokumenter, acara terkini yang tidak dapat diunduh, dan pemrograman seni dan budaya; Jasa penyediaan hiburan, olahraga, animasi, musik, informasi, berita, realitas, dokumenter, acara terkini, dan pemrograman seni dan budaya melalui jaringan telekomunikasi, jaringan komputer, Internet, satelit, radio, jaringan komunikasi nirkabel, televisi, dan televisi kabel; Jasa penyediaan informasi hiburan di bidang berita, ulasan, cuaca, olah raga, hiburan, fashion, makanan, keuangan, musik, inspirasi, kesehatan, gaya hidup, perjalanan, pengasuhan anak, ilmu pengetahuan, teknologi, budaya dan kesejahteraan (wellness) yang disediakan melalui sebuah situs web; Jasa penyediaan informasi yang berkaitan dengan pertunjukan budaya; Jasa penyediaan informasi, jadwal, ulasan, dan rekomendasi yang dipersonalisasi dari program pendidikan, hiburan, film, acara seni dan budaya, konser, pertunjukan langsung, kompetisi, pameran, festival, pameran, pameran, dan acara olahraga; Jasa penyelenggaraan acara kendaraan offroad untuk hiburan atau olahraga; Jasa persewaan ruangan untuk kegiatan olah raga, pendidikan dan kebudayaan; Jasa produksi dan presentasi/penyuguhan untuk kompetisi, acara pentas panggung, pertunjukkan langsung dan acara dengan partisipasi; Jasa publikasi; Jasa publikasi buku; Jasa publikasi dan presentasi ulasan, survei, dan peringkat (rating), dan menyediakan situs web interaktif dan aplikasi komputer untuk posting dan berbagi ulasan, survei, dan peringkat yang berkaitan dengan program pendidikan, hiburan, film, teater, acara seni dan budaya, konser, langsung pertunjukan, kompetisi, pameran, festival, pameran, eksposisi, dan acara olahraga; Jasa publikasi elektronik, yaitu, publikasi majalah, petunjuk, buletin, buku mewarnai, dan jadwal permainan orang lain secara online melalui internet, selain publikasi teks yang berkaitan dalam bidang bola basket, permainan elektronik, olahraga elektronik dan olahraga virtual; Jasa-jasa agensi tiket online, yaitu, menyediakan tiket dan voucher untuk penerimaan pada acara olah raga, budaya dan hiburan.; Jasa-jasa pendidikan dalam bentuk penyediaan paket kursus, loka karya-loka karya dan seminar-seminar untuk pelanggan semua usia di prasekolah, sekolah dasar, sekolah menengah, perguruan tinggi dan level dewasa; Layanan Peminjaman Buku Keliling; Layanan acara amal, seperti pendampingan akademik; Layanan agen tiket online untuk pertunjukan hiburan, olahraga, pendidikan dan acara budaya; Layanan amal, yaitu pendidikan dan pelatihan; Layanan bantuan untuk mengatur dan merencanakan acara untuk keperluan seremonial, kebudayaan, pendidikan, hiburan, rekreasi dan olahraga; Layanan hiburan berupa penampilan personal dengan mengenakan maskot berkostum atau tim tari di pertandingan dan eksebisi bola basket, klinik, kamp, promosi-promosi, dan acara-acara lainnya yang berhubungan dengan bola basket, acara khusus dan pesta; Layanan hiburan dalam bentuk menyediakan program dan konten hiburan, yaitu film, program televisi, klip video, grafik dan informasi yang berkaitan dengan film dan program televise di bidang komedi, drama, aksi, variasi, petualangan, olahraga, music, acara-acara terkini dan berita-berita hiburan, dokumenter dan animasi, melalui jaringan internet, jaringan komunikasi elektronik, jaringan komputer dan jaringan komunikasi nirkabel; Layanan hiburan yang disediakan di acara olahraga; Layanan hiburan yang sifatnya mengatur acara hiburan sosial; Layanan hiburan, yaitu mengorganisir dan menyelenggarakan acara, kompetisi, seminar, dan turnamen di bidang olahraga elektronik, permainan video, permainan komputer, komputer, dan permainan; Layanan hiburan, yaitu, pertunjukan dan kompetisi dalam acara olahraga motor; Layanan hiburan, yaitu, pertunjukan dan kompetisi dalam acara olahraga perahu listrik; Layanan klub sosial, yaitu, mengatur, menyelenggarakan, dan mengadakan acara sosial, berkumpul, dan pesta untuk anggota klub; Layanan

manajemen acara [organisasi pendidikan, hiburan, olahraga atau acara budaya]; Layanan pendidikan dan informasi yang berkaitan dengan musik dan hiburan, rekreasi dan gaya hidup (hiburan), masalah sosial (hiburan), kegiatan dan acara keluarga, acara dan kegiatan olah raga dan budaya, pendidikan, budaya dan hiburan; Layanan pendidikan dan layanan pengajaran, yaitu kelas, seminar, dan lokakarya di bidang seni, kerajinan, olahraga, musik, kesehatan, senam, latihan, moralitas, etika, hukum, ekonomi, obat-obatan, operasi, farmasi, pertanian, teknik, literatur, ilmu sains, fisika, bahasa, matematika, aritmatika, ilmu social, geografi, sejarah dan politik di tingkat perguruan tinggi; Layanan pendidikan dan layanan pengajaran, yaitu, kelas, seminar dan lokakarya di bidang pengetahuan umum mengenai keterampilan hidup, pegawai, pembelajaran seumur hidup, keterampilan pelajaran, persiapan ujian dan hobi; Layanan pendidikan dan layanan pengajaran, yaitu, kelas, seminar, dan lokakarya di bidang pengetahuan umum mengenai keterampilan berburu pekerjaan, dan persiapan ujian kualifikasi; Layanan pendidikan mengenai
penyediaan pengalaman pendidikan
yang berkaitan dengan budaya, sejarah
dan subyek sosial, tempat dan acara; Layanan pendidikan pra-sekolah untuk anak-anak, dan mengadakan seminar dan lokakarya di bidang pengasuhan anak; Layanan pendidikan, yaitu, mengatur dan menyelenggarakan seminar, lokakarya, kelas, konferensi dan simposium di bidang pengembangan kepemimpinan, sumber daya manusia, pelayanan konsumen, kepuasan dan loyalitas konsumen dan karyawan, perekrutan karyawan dan orientasi karyawan, pelatihan dan pengembangan memasak, seni, bahasa asing, etika, seni dan kerajinan, alam dan konservasi; Layanan pendidikan, yaitu penyediaan kelas, seminar, konferensi, dan lokakarya di bidang piranti keras dan piranti lunak komputer; Layanan penerbitan elektronik, kelas pengayaan, layanan penghibur, hiburan dan kegiatan budaya, hiburan oleh televisi protokol internet; Layanan penerbitan, yaitu penerbitan publikasi elektronik untuk orang lain; Layanan untuk mengatur dan menyelenggarakan simposium, konferensi, kongres dan seminar; Manajemen acara budaya; Manajemen acara budaya, pendidikan, hiburan dan olahraga; Manajemen acara pendidikan; Membuat publikasi seperti majalah, buku, koran, dan sebagainya siap untuk penerbitan, menjangkau mereka untuk membaca, (termasuk penyediaan jasa tersebut melalui jaringan komunikasi global; Mempromosikan acara olahraga di televisi, konser, festival, kompetisi, pameran, penampilan karya seni secara langsung maupun yang direkam; Mengatur dan menyelanggarakn konferensi , kongres, seminar, simposium, kursus pelatihan, kelas dan kuliah; Mengatur dan menyelenggarakan konferensi, pameran, pelatihan, pelatihan pendidikan, seminar, lokakarya di dalam bidang bulutangkis; Mengatur dan menyelenggarakan pameran, konferensi, konvensi, kelas, ceramah, seminar dan lokakarya pelatihan tentang produk halal; Mengatur dan menyelenggarakan pameran, seminar, dan konferensi; Mengatur dan menyelenggarakan seminar dan lokakarya; Mengatur dan menyelenggarakan seminar di bidang kecantikan, kesehatan dan kebugaran; Mengatur dan merencanakan acara untuk keperluan seremonial, kebudayaan, pendidikan, hiburan, rekreasi dan olahraga; Mengatur kompetisi, konser, permainan, festival, kuis, pencarian bakat, kontes, seminar, konferensi dan konvensi; Mengatur konferensi dan mengorganisasi pameran untuk tujuan budaya dan pendidikan; Mengatur kuliah, pameran, demonstrasi, pameran dan presentasi; Mengatur pameran, kongres, seminar, dan konferensi untuk tujuan budaya dan hiburan; Mengatur penyelenggaraan pameran untuk tujuan pendidikan; Mengatur, mengadakan dan mengorganisir pertemuan kuliah, lokakarya dan seminar; Mengatur, mengorganisir dan menyelenggarakan lokakarya, pelatihan atau seminar; Mengatur, menyelenggarakan dan mengorganisir lokakarya [pelatihan] atau seminar di bidang pengembangan sumber daya manusia dari suatu organisasi dan perusahaan; Mengorganisasi, produksi dan presentasi kompetisi, kontes, permainan, kuis, ekshibisi, acara, pertunjukan, pertunjukan dengan berkeliling, acara pementasan panggung, pertunjukan teater, konser, pertunjukan langsung dan acara dengan partisipasi penonton; Mengorganisir dan melaksanakan pameran; Mengorganisir dan mengadakan pertemuan dan acara; Mengorganisir, mengatur dan menyelenggarakan pengajaran, seminar, konferensi dan pelatihan lokakarya yang berhubungan dengan golf; Menyediakan acara hiburan untuk orang lain, seperti hiburan, seni, olahraga dan budaya.; Menyediakan acara olahraga; Menyediakan aplikasi perangkat telepon seluler yang menampilkan acara televisi, film, dan konten hiburan multimedia yang tidak dapat diunduh, serta informasi, ulasan dan rekomendasi mengenai acara televisi, film dan konten hiburan multimedia; Menyediakan aplikasi telepon seluler yang menampilkan acara televisi, film dan konten hiburan multimedia dan informasi, ulasan dan rekomendasi mengenai acara televisi, film dan konten multimedia; Menyediakan basis data daring yang dapat ditelusuri yang menampilkan skenario, musik, film, acara televisi, buku komik, dan publikasi; Menyediakan fasilitas untuk acara olahraga; Menyediakan fasilitas untuk film, pertunjukan, drama, musik, pelatihan atau acara pendidikan (untuk keperluan pendidikan atau hiburan); Menyediakan fasilitas untuk kegiatan fotografi; Menyediakan film dan acara televisi yang tidak dapat diunduh melalui layanan transmisi video-on-demand; Menyediakan film dan acara televisi yang tidak dapat diunduh melalui layanan video-on-demand, dan juga informasi, ulasan dan rekomendasi mengenai film dan acara televisi; Menyediakan informasi berkaitan dengan acara bulutangkis; Menyediakan kegiatan budaya; Menyediakan publikasi elektronik dalam bentuk buku komik, novel grafis dan cerita yang menampilkan adegan dan karakter berdasarkan pada permainan komputer dan permainan video melalui suatu situs web; Menyediakan publikasi online; Menyediakan publikasi online yang tidak dapat diunduh dalam bentuk buku komik, novel grafis dan cerita yang menampilkan adegan dan karakter berdasarkan pada permainan komputer dan permainan video; Menyediakan situs web yang menampilkan acara televisi, film, dan konten hiburan multimedia yang tidak dapat diunduh, serta informasi, ulasan dan rekomendasi mengenai acara televisi, film dan konten hiburan multimedia; Menyelenggarakan pameran untuk tujuan pendidikan; Menyelenggarakan seminar; Menyelenggarakan seminar lokakarya; Menyelenggarakan seminar pelatihan; Menyelenggarakan, mengatur dan mengadakan acara mengendarai kendaraan bermotor untuk tujuan hiburan dan rekreasi; Merencanakan, memproduksi dan melaksanakan konser, acara hiburan dan hiburan; Merencanakan, memproduksi dan melaksanakan seminar; Organisasi acara bulutangkis; Organisasi dari acara-acara pendidikan; Organisasi dari pameran untuk tujuan kebudayaan atau pendidikan; Organisasi pameran dan kegiatan yang berkaitan dengan bulutangkis; Organisasi, mengatur dan menyelenggarakan pameran, konferensi, konvensi, seminar, lokakarya, eksposisi dan acara; Pameran film, distribusi film; Pameran, Exhibition, Pendidikan, Pemberian Pelatihan, Hiburan, Kegiatan Kebudayaan, Kesenian; Pelatihan fisik, instruksi pelatihan fisik, penyediaan informasi, termasuk online, tentang aktifitas pendidikan, pelatihan, hiburan, olah raga dan budaya; Pemesanan, reservasi, pengorganisasian, produksi dan penyediaan konferensi, seminar dan pameran; Pemesanan, reservasi, pengorganisasian, produksi, penyediaan pemesanan dan pengorganisasian acara sosial dan acara hiburan, termasuk acara musik, olah raga, sinematik, teater, mode, artistik, kompetisi dan menari; Peminjaman buku-buku; Pemondokan untuk keperluan pendidikan atau hiburan, menyelenggarakan acara pendidikan dan hiburan, menyediakan permainan online; Pendidikan, pelatihan, kursus, hiburan, kegiatan budaya, rekreasi, pertunjukan langsung, olahraga, penerbitan, publikasi, travel, makanan, fashion, sastra, kesehatan dan kebugaran, televisi, film, radio, konten multimedia , teater, permainan, fotografi, layanan museum, layanan kebun binatang, layanan taman hiburan yang disediakan secara elektronik atau online dari basis data komputer atau melalui Internet; Penerbitan buku dan jurnal teknis, sastra artistik; Penerbitan buku tentang madu; Penerbitan buku, majalah; Pengadaan tiket dan informasi untuk acara hiburan dan olah raga;

Pengaturan acara hiburan; Pengaturan dan Penyelenggaraan seminar tentang madu; Pengaturan dan pengadaan loka karya-loka karya dan seminar-seminar untuk anak-anak dalam bidang manajemen keuangan untuk anak-anak; Pengaturan dan penyelenggaraan konperensi, konvensi, kongres, pameran, sekolah harian (day schools), konser, seminar, simposium, seminar-seminar, lokakarya, kuliah semua untuk tujuan hiburan dan pendidikan; Pengaturan dan penyelenggaraan seminar dan loka karya; Penulisan dan publikasi teks, selain dari teks publikasi.; Penyedia publikasi-publikasi online tidak dapat diunduh yaitu teks-teks, grafik-grafik dan artikel-artikel dalam bidang manajemen keuangan untuk anak-anak; Penyediaan dan penyebaran informasi yang berkaitan dengan materi untuk pameran, konferensi, konvensi, seminar, lokakarya, eksposisi dan acar; Penyediaan dan penyebaran informasi, bantuan dan nasihat untuk peserta pameran dan konferensi, pengunjung dan penyelenggara pameran semua berkaitan dengan pameran, konferensi, eksposisi dan acara, termasuk semua informasi dan nasihat tersebut yang disediakan secara elektronik, termasuk pada suatu situs web; Penyediaan fasilitas olahraga untuk acara olahraga otomotif, kompetisi, dan program penghargaan; Penyediaan informasi online di bidang hiburan, acara budaya dan olahraga; Penyediaan informasi yang berkaitan dengan acara olahraga, acara balap motor, pertunjukan langsung, pertunjukan berjalan, acara panggung langsung, pertunjukan teater, konser musik secara langsung dan partisipasi penonton dalam acara tersebut; Penyediaan informasi yang berkaitan dengan publikasi; Penyediaan informasi, termasuk secara online, mengenai pendidikan, pelatihan, hiburan, olahraga dan kegiatan budaya; Penyediaan kegiatan rekreasi; Penyediaan publikasi elektronik online; Penyediaan publikasi elektronik online yang tidak dapat diunduh dalam bentuk majalah, berita berkala, jurnal, laporan, panduan, bahan pengajaran, buku pegangan, dan buku di bidang manajemen bisnis; Penyediaan publikasi elektronik online yang tidak dapat diunduh dalam bentuk majalah, berita berkala, jurnal, laporan, panduan, bahan pengajaran, buku pegangan, dan buku di bidang manajemen proyek; Penyediaan publikasi elektronik online yang tidak dapat diunduh dalam bentuk majalah, berita berkala, jurnal, laporan, panduan, bahan pengajaran, buku pegangan, dan buku di bidang manajemen strategis; Penyediaan publikasi elektronik yang tidak dapat diunduh, online dalam bentuk brosur, berita berkala, laporan, dan bahan pendidikan dan pengajaran dalam bidang investasi dan keuangan; Penyediaan publikasi-publikasi elektronik yang tidak dapat diunduh dari jaringan komputer global atau internet; Penyediaan secara online buku, foto, gambar, film, musik dan permainan elektronik; Penyediaan seminar kebugaran dan kesehatan, seminar tari aerobik; Penyediaan tutorial online dan sesi pelatihan di bidang perangkat lunak komputer, otomatisasi komputer, otomatisasi data, monitoring dan control komunikasi antara komputer dan sistem-sistem mesin otomatis, pengembangan perangkat lunak, peralatan-peralatan otomatisasi perangkat lunak komputer, aplikasi dan integrase database, pengembangan, deployment, manajemen sistem komputer dan aplikasi, pengujian dan tes otomatisasi perangkat lunak, pemeliharaan dan pengoprasian sistem komputer, perangkat lunak untuk manajemen hubungan pelanggan / customer relationship management (CRM), perangkat lunak untuk memelihara dan mengoperasikan sistem-sistem komputer, perangkat lunak robotika, dan perangkat lunak artificial intelligence untuk otamatisasi bisnis atau kegiatan usaha; Penyelenggara Acara Hiburan Tahunan; Penyelenggara Kompetisi seni dan budaya; Penyelenggara acara olahraga; Penyelenggaraan acara untuk tujuan hiburan; Penyelenggaraan webinar (seminar online); Penyewaan buku; Penyewaan fasilitas untuk eksibisi, balai konser dan balai acara serbaguna; Perantara pemesanan tiket dan layanan pemesanan untuk hiburan, olahraga dan acara budaya; Perencanaan acara dan layanan manajemen, yaitu, mengatur, mengorganisasi, menjadwalkan dan mendesain acara spesial untuk tujuan hiburan sosial; Perencanaan acara khusus untuk tujuan hiburan sosial; Produksi acara olahraga; Produksi acara televisi; Produksi dan distribusi radio, televisi, televisi kabel, televisi satelit, siaran web, media sosial dan pertunjukan internet yang menampilkan kompetisi permainan elektronik, kontes permainan elektronik, turnamen permainan elektronik, pameran hiburan, kompetisi olahraga, liga, tur, klinik dan acara yang berkaitan dalam bidang bola basket, permainan elektronik, olahraga elektronik dan olahraga virtual; Produksi dan distribusi radio, televisi, televisi kabel, televisi satelit, siaran web, podcast, blog, media sosial dan pertunjukan Internet menampilkan berita highlight, rekaman video dan rekaman streaming video pada kontes permainan elektronik, turnamen permainan elektronik, pameran hiburan, kompetisi olahraga, liga, tur, klinik dan acara yang berkaitan dalam bidang bola basket, permainan elektronik, olahraga elektronik dan olahraga virtual; Produksi, presentasi, pertunjukan, distribusi, ekshibisi, sindikasi, penyediaan jaringan dan penyewaan program, acara dan film televisi, film animasi dan rekaman suara dan video; Produksi, presentasi, sindikasi, distribusi dan penyewaan rekaman audio, rekaman video, musik, permainan interaktif, film, film animasi, program televisi, konten digital yang berkaitan dengan hiburan, program televisi dan radio, rekaman buku audio, yang dapat diunduh atau tidak dapat diunduh; Produksi, presentasi, sindikasi, distribusi, dan penyewaan konten digital yang berkaitan dengan kegiatan olahraga; Produksi, siaran, rekaman, transmisi dan distribusi program televisi yang berkaitan dengan acara bulutangkis; Program hiburan yang sedang berlangsung yang disiarkan melalui radio, televisi, komunikasi seluler, komunikasi nirkabel, internet, jaringan komunikasi elektronik, dan jaringan komputer terkait peristiwa, berita, komentar, cuaca, olahraga, hiburan, mode, makanan, keuangan, musik, inspirasi, kesehatan, gaya hidup, perjalanan, pengasuhan anak, sains, teknologi, budaya, dan kesejahteraan (wellness) terkini; Publikasi buku; Publikasi buku elektronik dan jurnal online {tidak bisa diunduh}; Publikasi dan penyediaan permainan komputer; Publikasi dari Majalah, barang cetakan, bahan ajar, bahan ajar tidak termasuk peralatan; Publikasi dengan media elektronik; Publikasi dokumen; Publikasi elektronik informasi tentang berbagai topik, termasuk secara online dan melalui jaringan komputer global; Publikasi elektronik on-line sistematis dan distribusi musik, film, gambar, animasi dan informasi hiburan lainnya melalui Internet dan/atau terminal komputer (tidak dapat diunduh); Publikasi elektronik yang menyediakan informasi tentang berbagai topik, termasuk online dan melalui jaringan komputer global (tidak dapat diunduh); Publikasi game komputer online; Publikasi materi multimedia secara online; Publikasi materi semua berkaitan dengan pameran, konferensi, konvensi, seminar, lokakarya, eksposisi dan acara; Publikasi online buku dan jurnal elektronik; Publikasi panduan untuk game komputer; Publikasi poster, kartu ucapan, selebaran, pamflet, literatur promosi; Publikasi teks dan karya grafis orang lain secara online yang menampilkan artikel, novelisasi, skrip, buku komik, panduan strategi, foto, dan materi visual; Publikasi teks pendidikan; Publikasi teks-teks, buku-buku, majalah-majalah dan barang cetakan lainnya dalam bidang manajemen keuangan untuk-anak-anak; Publikasi yang tidak dapat diunduh dalam bentuk buku yang menampilkan karakter dari fitur animasi, aksi petualangan, komedi dan/atau drama, buku komik, buku anak-anak, panduan strategi, majalah yang menampilkan karakter dari fitur animasi, aksi petualangan, komedi dan/atau drama, buku mewarnai, buku aktivitas anak dan majalah di bidang hiburan; Seminar, konferensi, dan kompetisi yang disediakan secara elektronik atau online dari basis data komputer atau melalui Internet; Tempat untuk membaca buku di tempat; Tetalu (Permainan Musik Dalam Acara Topeng Betawi); acara festival permainan; acara talkshow (hiburan); aktivitas olahraga dan budaya di pusat dan kompleks perdagangan; bimbingan kejuruan [nasihat pendidikan atau pelatihan] untuk orang-orang yang kurang mampu untuk tujuan amal; cacat untuk acara olahraga; galeri seni untuk tujuan budaya; galeri seni untuk tujuan budaya atau pendidikan; hiburan dalam sifat balap mobil dan pameran; hiburan dalam sifat balap sepeda dan pameran; hiburan dan kegiatan budaya; hiburan dan kegiatan olahraga; hiburan, yaitu menyediakan konten audio dan multimedia, permainan, aplikasi perangkat lunak, berita dan komentar dalam bidang hiburan, budaya pop, rekreasi dan aktifitas santai, olahraga dan even olahraga, layanan pendidikan, konser, even budaya serta produksi teater hidup; informasi tentang kegiatan

rekreasi; instruksi agama; jasa hiburan, yaitu menyediakan acara hiburan langsung; jasa hiburan, yaitu produksi acara hiburan langsung; jasa klub yang berkaitan dengan hiburan, pendidikan dan kegiatan budaya; jasa nasehat yang berhubungan dengan organisasi dari acara olah raga yaitu kompetisi golf, turnamen dan acara-acara.; jasa pameran seni; jasa pemandu wisata untuk tujuan rekreasi, pendidikan atau budaya; jasa pemesanan atau reservasi acara hiburan, budaya atau olah raga yang disediakan sehubungan dengan loyalitas pelanggan atau skema pembeli yang sering; jasa pendidikan dan hiburan, yaitu, pengorganisasian dan pelaksanaan konvensi di bidang hiburan, animasi, buku komik dan seni populer; jasa pendidikan dan pelatihan jasa publikasi termasuk berhubungan dengan publikasi buku dan bahan tes penelitian pendidikan jasa informasi, nasihat, konsultasi dan pendukung yang berhubungan dengan semua yang tersebut di atas; jasa pendidikan dan pelatihan untuk tujuan amal; jasa penyelenggaraan konferensi, pameran, kompetisi dan acara pendidikan, hiburan, atau informasi lainnya yang terkait dengan teknologi blockchain (sistem pencatatan transaksi digital yang terdesentralisasi) dan cryptocurrency (mata uang virtual).; jasa produksi hiburan langsung, yaitu, acara olahraga elektronik, kompetisi, dan turnamen; jasa publikasi elektronik; jasa publikasi elektronik untuk informasi mengenai suatu topik yang memiliki cakupan luas, termasuk secara daring dan melalui suatu jaringan komputer global; jasa publikasi termasuk berhubungan dengan publikasi buku dan bahan tes; jasa rekayasa suara untuk acara-acara; jasa yang menampilkan buku, majalah, surat kabar, buletin, manual, blog, jurnal, dan publikasi lainnya melalui situs web dan aplikasi komputer; jasa yang menampilkan hiburan, olahraga, animasi, musik, informasi, berita, realitas, dokumenter, acara terkini, dan pemrograman seni dan budaya melalui situs web dan aplikasi komputer; jasa yang menampilkan informasi di bidang hiburan, olahraga, musik, berita, dokumenter, acara terkini, dan seni dan budaya melalui situs web dan aplikasi komputer; jasa-jasa pendidikan dan pelatihan termasuk mengembangkan, mengatur dan menyelenggarakan seminar-seminar pendidikan, manajemen dan pengembangan perusahaan; jasa-jasa pendidikan, ialah organisasi dan penyelenggaraan kursus-kursus, pameran-pameran, konperensi-konperensi, lokakarya-lokakarya, simposium-simposium, dan pelatihan-pelatihan dibidang periklanan dan pemasaran; jasa-jasa penerbitan buku; jasa-jasa perencanaan event (acara) untuk event-event (acara) hiburan dan pendidikan; jasa-jasa pengaturan/organisasi pertunjukan acara musik; jasa/layanan hiburan, yaitu, menyediakan fasilitas online untuk streaming konten hiburan dan live streaming video acara hiburan; kegiatan budaya; kegiatan memancing rekreasi disediakan oleh peternakan Bung; kegiatan olahraga; kegiatan olahraga dan budaya; kegiatan pendidikan dan hiburan yang disediakan sehubungan dengan kapal pesiar dan wisata; konsultasi yang berkaitan dengan layanan reservasi untuk acara olahraga, ilmiah dan budaya yang disediakan melalui pusat panggilan telepon dan hotline; konsultasi yang berkaitan dengan mengatur dan menyelenggarakan seminar; layanan amal, yaitu, menyediakan televisi untuk anak-anak kurang mampu dalam sifat acara hiburan; layanan budaya, pendidikan atau hiburan yang disediakan oleh galeri seni; layanan disc jockey untuk pesta dan acara khusus; layanan galeri seni untuk tujuan budaya, pendidikan atau hiburan; layanan hiburan dalam sifat acara berita televisi; layanan hiburan dan pendidikan, yaitu, menyediakan film, acara televisi, webcast, audiovisual, dan karya multimedia yang tidak dapat diunduh melalui internet, maupun informasi, ulasan/review, dan rekomendasi mengenai film, acara televisi, webcast, audiovisual, dan karya multimedia; layanan hiburan, yaitu, pengaturan, pengorganisasian, dan penyelenggaraan acara hiburan secara langsung tentang seni, desain, alas kaki, dan pakaian; layanan konsultasi dan informasi yang berkaitan dengan pengaturan, pelaksanaan dan pengorganisasian seminar; layanan pemesanan tiket untuk acara hiburan, olahraga, dan kebudayaan; layanan peminjaman buku; layanan pendidikan yang disediakan melalui semua bentuk publikasi, pengiriman, penyebaran dan transmisi elektronik; layanan pendidikan, khususnya, mengorganisir dan menyelenggarakan konferensi, kursus, seminar, dan pelatihan online di bidang periklanan, pemasaran, jejaring sosial, internet, dan media sosial, dan penyaluran/distribusi materi kursus yang berhubungan dengannya; layanan pendidikan, yaitu penerbitan buku, artikel, dan makalah teknis di bidang piranti keras dan piranti lunak komputer; layanan pendidikan, yaitu, mengorganisir dan menyelenggarakan konferensi dan seminar di bidang kecerdasan buatan dan internet of things; layanan pendidikan, yaitu, menyelenggarakan kelas, lokakarya, konferensi, dan seminar di bidang manajemen bisnis dan manajemen proyek; layanan pendidikan, yaitu, menyelenggarakan seminar, konferensi, dan lokakarya di bidang kesehatan dan kesehatan/kebugaran/kesejahteraan (wellness); layanan pendidikan, yaitu, penyelenggaraan kelas, seminar, konferensi, dan lokakarya di bidang eksplorasi minyak dan gas; layanan pendidikan, yaitu, penulisan buku dan artikel untuk terbitan berkala selain untuk iklan atau publisitas di bidang piranti keras dan piranti lunak komputer; layanan pengaturan dan penyelenggaraan kelas-kelas pendidikan, seminar pendidikan, road show pendidikan, konferensi pendidikan dan presentasi pendidikan mengenai infrastruktur virtual, penyimpanan virtual dan jaringan virtual; layanan pengeditan video untuk acara; layanan penyelenggaraan pameran untuk tujuan kebudayaan atau pendidikan; layanan produksi konten web, yaitu produksi acara televisi, film, video, dan efek audio untuk disiarkan melalui internet yang menampilkan konten hiburan; layanan reservasi dan pemesanan tiket untuk acara hiburan, olahraga dan budaya; layanan reservasi untuk acara olahraga, ilmiah dan budaya; layanan teknisi pencahayaan untuk acara-acara; loka karya, seminar dan perkemahan dalam bidang kesenian; master layanan upacara untuk pesta dan acara khusus; melakukan acara budaya; melakukan acara hiburan; melakukan acara hiburan, acara budaya, acara olahraga langsung, acara pendidikan, dan kegiatan hiburan dan budaya; melakukan acara pendidikan; melakukan kegiatan budaya; melakukan kegiatan hiburan; melakukan lokakarya dan seminar; melakukan lokakarya dan seminar dalam kesadaran diri; melakukan lokakarya dan seminar dalam kesadaran pribadi; melakukan pameran di bidang hiburan; melakukan pameran untuk tujuan hiburan; melakukan seminar; melakukan seminar pelatihan; melakukan tur berpemandu untuk tujuan budaya atau pendidikan; melakukan tur situs budaya yang dipandu untuk tujuan pendidikan; melatih anjing layanan untuk para tunanetra untuk tujuan amal; memberikan informasi berkaitan dengan organisasi pendidikan, budaya, olahraga dan pameran hiburan, serta komunitas, olahraga dan aktifitas budaya, kontes dan permainan; memberikan informasi di bidang kegiatan rekreasi; memberikan informasi online tentang pendidikan, pelatihan, hiburan, olahraga, dan kegiatan budaya; memberikan informasi tentang hiburan dan acara hiburan melalui jaringan online dan Internet; memberikan informasi tentang kegiatan budaya; memberikan informasi tentang kegiatan olahraga; memberikan informasi tentang kegiatan olahraga dan budaya; memberikan informasi tentang pendidikan, pelatihan, hiburan, olahraga, dan kegiatan budaya; memberikan informasi yang berkaitan dengan acara hiburan; memberikan informasi yang berkaitan dengan acara olahraga; memberikan informasi yang berkaitan dengan hiburan, musik, pertunjukan langsung, dan acara hiburan; memberikan informasi yang berkaitan dengan olahraga dan acara olahraga; memproduksi dan mengarahkan acara radio dan musik dalam bentuk siaran langsung radio dan televisi; mengadakan kelas, seminar, konferensi, dan lokakarya di bidang manajemen properti, penyewaan dan rental manajemen, penjaga keamanan, pembersihan properti, perbaikan dan pemeliharaan; mengatur acara budaya; mengatur acara budaya dan olahraga; mengatur acara film untuk tujuan hiburan; mengatur acara film, acara musik live, dan acara budaya dan olahraga; mengatur acara film, acara musik, acara budaya dan olahraga dan acara hiburan langsung; mengatur acara hiburan; mengatur acara hiburan langsung; mengatur acara musik live untuk tujuan hiburan; mengatur acara pendidikan; mengatur dan melakukan acara atletik perguruan tinggi; mengatur dan melakukan acara budaya; mengatur dan melakukan acara hiburan; mengatur dan melakukan acara hiburan langsung; mengatur dan melakukan acara mencicipi anggur untuk tujuan hiburan;

mengatur dan melakukan acara mencicipi anggur untuk tujuan pendidikan; mengatur dan melakukan acara olahraga; mengatur dan melakukan acara olahraga dan budaya; mengatur dan melakukan acara pendidikan; mengatur dan melakukan acara, pertunjukan, konser, pertunjukan, dan pertunjukan live; mengatur dan melakukan kegiatan budaya; mengatur dan melakukan kegiatan hiburan; mengatur dan melakukan kegiatan hiburan, olahraga dan budaya; mengatur dan melakukan lokakarya, tutorial, seminar dan konferensi; mengatur dan melakukan seminar pelatihan; mengatur dan menyelenggarakan kolokium, konferensi, kongres, seminar, simposium dan lokakarya pelatihan; mengatur dan menyelenggarakan kompetisi dan memfasilitasi acara untuk pemain/gamer (gamers) video dan pemain (players) game komputer; mengatur dan menyelenggarakan konferensi dan pameran untuk tujuan budaya atau pendidikan; mengatur dan menyelenggarakan konferensi dan seminar; mengatur dan menyelenggarakan konferensi, kongres, konser, simposium, seminar, kursus pelatihan, kelas dan kuliah; mengatur dan menyelenggarakan konferensi, kongres, seminar dan pelatihan lokakarya; mengatur dan menyelenggarakan konferensi, kongres, seminar, simposium, kursus pelatihan, kelas dan kuliah; mengatur dan menyelenggarakan konferensi, kongres, simposium, dan seminar; mengatur dan menyelenggarakan konferensi, konvensi dan pameran untuk tujuan budaya atau pendidikan; mengatur dan menyelenggarakan konferensi, konvensi, pameran pendidikan, kelas, ceramah, seminar dan lokakarya pelatihan; mengatur dan menyelenggarakan konferensi, konvensi, pameran pendidikan, kelas, ceramah, seminar dan lokakarya pelatihan tentang penyedia jasa halal; mengatur dan menyelenggarakan konferensi, seminar, dan simposium; mengatur dan menyelenggarakan lokakarya dan seminar; mengatur dan menyelenggarakan lokakarya dan seminar dalam kesadaran diri; mengatur dan menyelenggarakan lokakarya dan seminar dalam kesadaran pribadi; mengatur dan menyelenggarakan pameran seni untuk tujuan budaya atau pendidikan; mengatur dan menyelenggarakan pameran untuk tujuan hiburan; mengatur dan menyelenggarakan seminar; mengatur dan menyelenggarakan seminar dan lokakarya pelatihan; mengatur dan menyelenggarakan seminar di bidang onkologi; mengatur dan menyelenggarakan seminar pendidikan; mengatur dan menyelenggarakan seminar, konferensi, dan pameran untuk tujuan budaya atau pendidikan; mengatur dan menyelenggarakan seminar, konferensi, kursus pelatihan dan pelatihan lebih lanjut; mengatur dan menyelenggarakan seminar, kongres, konferensi dan simposium; mengatur dan menyelenggarakan seminar, lokakarya [pendidikan], kongres, seminar, kursus pembelajaran jarak jauh dan pameran untuk tujuan budaya; mengatur fasilitas untuk acara hiburan dan olahraga; mengatur kompetisi olahraga untuk anak-anak yang membutuhkan untuk tujuan amal; mengatur kompetisi olahraga untuk orang-orang yang kurang mampu untuk tujuan amal; mengatur lokakarya dan seminar; mengatur lokakarya dan seminar dalam kesadaran diri; mengatur lokakarya dan seminar dalam kesadaran pribadi; mengatur pameran untuk tujuan budaya atau pendidikan; mengatur pameran untuk tujuan pelatihan; mengatur pameran, kongres, seminar dan konferensi untuk keperluan budaya dan hiburan; mengatur pameran, seminar, dan konferensi; mengatur pelatihan olahraga untuk anak-anak yang membutuhkan untuk tujuan amal; mengatur pelatihan olahraga untuk orang-orang yang kurang mampu untuk tujuan amal; mengatur pemesanan tiket untuk pertunjukan dan acara hiburan lainnya; mengatur seminar; mengatur seminar dan konferensi; mengatur seminar di bidang onkologi; mengatur seminar pelatihan; mengatur seminar pendidikan; mengatur upacara penghargaan untuk perusahaan besar dan individu yang telah membuat kontribusi amal yang signifikan; mengatur, memimpin dan mengatur konferensi, kongres, kolokium, lokakarya [pelatihan], seminar dan simposium; mengatur, memimpin dan mengatur seminar, presentasi kuliah dan simposium untuk pelatihan bahasa; mengatur, mengadakan dan mengorganisir acara permainan; mengatur, mengorganisir dan menyelenggarakan acara-acara pendidikan; mengatur, mengorganisir, dan menyelenggarakan pameran untuk tujuan hiburan; mengatur, mengorganisir, mengadakan, dan menyelenggarakan acara hiburan sosial; mengorganisir acara menjadi penyediaan kegiatan hiburan, olahraga dan budaya untuk tujuan amal; mengorganisir dan melakukan acara atletik; mengorganisir dan melakukan acara hiburan, budaya, artistik dan pendidikan; mengorganisir dan melakukan acara olahraga dan budaya; mengorganisir dan melakukan kegiatan olahraga untuk anak-anak kurang mampu [layanan amal]; mengorganisir dan melakukan kegiatan rekreasi dan budaya; mengorganisir dan mengadakan acara hiburan untuk tujuan penggalangan dana; mengorganisir dan mengatur pameran untuk tujuan hiburan; mengorganisir konvensi, konferensi, seminar, kelas dan lokakarya dan pameran dagang untuk tujuan pendidikan, pelatihan, hiburan, olahraga, rekreasi atau budaya; mengorganisir turnamen olahraga untuk orang-orang yang kurang mampu untuk tujuan amal; mengorganisir, menyelenggarakan, dan melakukan kegiatan olahraga dan budaya; menyediakan acara hiburan untuk anak-anak yang membutuhkan untuk tujuan amal; menyediakan acara hiburan untuk orang-orang yang kurang mampu untuk tujuan amal; menyediakan bahan seni dan kerajinan untuk anak-anak yang membutuhkan untuk tujuan amal; menyediakan bahan seni dan kerajinan untuk orang yang kurang mampu untuk tujuan amal; menyediakan bahan-bahan pendidikan untuk orang-orang yang kurang mampu untuk tujuan amal; menyediakan bahan-bahan seni dan kerajinan dan bahan-bahan pendidikan yang diproduksi dari bahan-bahan daur ulang untuk anak-anak yang membutuhkan dan kurang mampu [layanan amal]; menyediakan barang-barang olahraga untuk anak-anak kurang mampu dalam sifat kegiatan olahraga [layanan amal]; menyediakan barang-barang olahraga untuk anak-anak yang kurang mampu dalam sifat kegiatan olahraga, untuk tujuan amal; menyediakan buku dan bahan ajar untuk orang-orang yang kurang mampu untuk tujuan amal; menyediakan buku dan bahan pengajaran untuk anak-anak yang membutuhkan untuk tujuan amal; menyediakan buku komik dan novel grafis online, tidak dapat diunduh; menyediakan buku komik online, tidak dapat diunduh; menyediakan buku pedoman dan bahan ajar di bidang kesehatan; menyediakan buku pedoman dan bahan ajar di bidang makanan gizi; menyediakan buku pedoman dan bahan ajar di bidang nutrisi makanan; menyediakan buku untuk orang yang kurang mampu untuk tujuan amal; menyediakan fasilitas museum [presentasi, pameran]; menyediakan fasilitas olahraga untuk anak-anak yang membutuhkan untuk tujuan amal; menyediakan fasilitas olahraga untuk orang-orang yang kurang mampu untuk tujuan amal; menyediakan fasilitas rekreasi di alam kolam untuk kegiatan menyelam di bawah air; menyediakan informasi atas artikel pada koran, majalah dan buku; menyediakan informasi dibidang pendidikan dan aktifitas hiburan serta acara untuk anak-anak; menyediakan kegiatan budaya untuk anak-anak yang membutuhkan untuk tujuan amal; menyediakan kegiatan budaya untuk orang yang kurang mampu untuk tujuan amal; menyediakan kegiatan hiburan untuk anak-anak yang membutuhkan untuk tujuan amal; menyediakan kegiatan hiburan untuk orang yang kurang mampu untuk tujuan amal; menyediakan kegiatan olahraga untuk anak-anak yang membutuhkan untuk tujuan amal; menyediakan kegiatan olahraga untuk orang-orang yang kurang mampu untuk tujuan amal; menyediakan kelas dan seminar di bidang makanan diet; menyediakan kelas dan seminar di bidang makanan gizi; menyediakan kelas dan seminar di bidang nutrisi makanan; menyediakan kelas, kelas master, kuliah, lokakarya, seminar, dan kamp di bidang yoga; menyediakan konten audio daring yang tidak dapat diunduh, termasuk musik, program radio yang sedang berlangsung, buku audio, podcast dan siaran web; menyediakan kursus pendidikan, kuliah, seminar dan skema pelatihan remaja; menyediakan layanan kamp atletik [hiburan atau pendidikan] untuk orang-orang yang kurang mampu untuk tujuan amal; menyediakan layanan kamp olahraga [hiburan atau pendidikan] kepada orang-orang yang kurang mampu untuk tujuan amal; menyediakan layanan kamp olahraga [hiburan atau pendidikan] untuk anak-anak yang membutuhkan untuk tujuan amal; menyediakan layanan kamp rekreasi [hiburan atau pendidikan] untuk anak-anak yang membutuhkan untuk tujuan amal; menyediakan layanan kamp rekreasi [hiburan atau pendidikan] untuk orang-orang yang

kurang mampu untuk tujuan amal; menyediakan layanan kamp renang [hiburan atau pendidikan] untuk anak-anak yang membutuhkan untuk tujuan amal; menyediakan layanan kamp renang [hiburan atau pendidikan] untuk orang-orang yang kurang mampu untuk tujuan amal; menyediakan layanan kamp sepakbola [hiburan atau pendidikan] kepada orang-orang yang kurang mampu untuk tujuan amal; menyediakan layanan kamp sepakbola [hiburan atau pendidikan] untuk anak-anak yang membutuhkan untuk tujuan amal; menyediakan layanan kamp sepakbola [hiburan atau pendidikan] untuk orang-orang yang kurang mampu untuk tujuan amal; menyediakan layanan kamp voli [hiburan atau pendidikan] untuk anak-anak yang membutuhkan untuk tujuan amal; menyediakan layanan kamp voli [hiburan atau pendidikan] untuk orang-orang yang kurang mampu untuk tujuan amal; menyediakan layanan kemah liburan [hiburan atau pendidikan] kepada anak-anak yang membutuhkan untuk tujuan amal; menyediakan layanan kemah liburan [hiburan atau pendidikan] kepada orang-orang yang kurang mampu untuk tujuan amal; menyediakan layanan panggilan tiket untuk hiburan, olahraga, dan acara budaya; menyediakan layanan perkemahan atletik [hiburan atau pendidikan] untuk anak-anak yang membutuhkan untuk tujuan amal; menyediakan layanan perkemahan basket [hiburan atau pendidikan] untuk anak-anak yang membutuhkan untuk tujuan amal; menyediakan layanan perkemahan basket [hiburan atau pendidikan] untuk orang-orang yang kurang mampu untuk tujuan amal; menyediakan layanan perkemahan menunggang kuda [hiburan atau pendidikan] kepada orang-orang yang kurang mampu untuk tujuan amal; menyediakan layanan perkemahan menunggang kuda [hiburan atau pendidikan] untuk anak-anak yang membutuhkan untuk tujuan amal; menyediakan layanan perkemahan senam [hiburan atau pendidikan] kepada orang-orang yang kurang mampu untuk tujuan amal; menyediakan layanan perkemahan senam [hiburan atau pendidikan] untuk anak-anak yang membutuhkan untuk tujuan amal; menyediakan layanan perkemahan tenis [hiburan atau pendidikan] kepada orang-orang yang kurang mampu untuk tujuan amal; menyediakan layanan perkemahan tenis [hiburan atau pendidikan] untuk anak-anak yang membutuhkan untuk tujuan amal; menyediakan mainan untuk anak-anak kurang mampu dalam sifat acara budaya [layanan amal]; menyediakan mainan untuk anak-anak kurang mampu dalam sifat acara pendidikan [layanan amal]; menyediakan mainan untuk anak-anak yang kurang mampu di acara budaya, untuk tujuan amal; menyediakan mainan untuk anak-anak yang kurang mampu di bidang pendidikan, untuk tujuan amal; menyediakan materi pendidikan untuk anak-anak yang membutuhkan untuk tujuan amal; menyediakan pameran online untuk tujuan budaya atau pendidikan; menyediakan pameran seni online untuk keperluan budaya atau pendidikan; menyediakan perlengkapan sekolah untuk anak-anak yang membutuhkan untuk tujuan amal; menyediakan perlengkapan sekolah untuk orang-orang yang kurang mampu untuk tujuan amal; menyediakan publikasi audio yang tidak dapat diunduh melalui jaringan komputer, yaitu secara berkala dan laporan perihal pendidikan, hiburan, budaya pop, rekreasi dan aktifitas santai; menyediakan publikasi elektronik online, tidak dapat diunduh; menyediakan publikasi elektronik online, tidak dapat diunduh, di bidang musik; menyediakan publikasi elektronik yang tidak dapat diunduh; menyediakan publikasi elektronik, tidak dapat diunduh; menyediakan publikasi elektronik, tidak dapat diunduh, dari Internet; menyediakan publikasi elektronik, tidak dapat diunduh, dari jaringan komputer global; menyediakan publikasi elektronik, tidak dapat diunduh, dari jaringan komputer global atau Internet; menyediakan publikasi elektronik, tidak dapat diunduh, terkait dengan pelatihan bahasa; menyediakan publikasi elektronik online yang tidak dapat diunduh di bidang permainan komputer; menyediakan publikasi online dalam bentuk buku audio yang menampilkan konten hiburan; menyediakan publikasi online dalam bentuk e-book yang menampilkan konten hiburan; menyediakan publikasi online yang tidak dapat diunduh dalam bentuk buku komik, novel grafis dan cerita yang menampilkan adegan dan karakter berdasarkan pada permainan video; menyediakan publikasi online, tidak dapat diunduh, dalam bentuk artikel berita untuk anak-anak; menyediakan sebuah situs web (website) yang menampilkan publikasi yang tidak dapat diunduh tentang teknologi realitas tertambah (augmented reality); menyediakan sebuah situs web (website) yang menampilkan publikasi yang tidak dapat diunduh tentang teknologi realitas virtual/maya (virtual reality); menyediakan seminar pelatihan online; menyediakan situs web yang menampilkan acara televisi, film, dan konten multimedia serta informasi, ulasan, dan rekomendasi mengenai acara televisi, film, dan konten multimedia.; menyediakan situs web yang menampilkan blog dan publikasi yang tidak dapat diunduh berupa artikel dalam bidang kesenian; menyediakan televisi untuk anak-anak kurang mampu dalam sifat acara hiburan [layanan amal]; menyediakan televisi untuk orang-orang kurang mampu dalam sifat acara hiburan [layanan amal]; menyediakan tutorial online dan seminar pelatihan online; menyedikan informasi, memberikan nasehat, berita, ulasan dan komentar dibidang acara hiburan, olahraga dan budaya; menyelenggarakan lokakarya dan seminar dalam apresiasi seni; menyelenggarakan lokakarya dan seminar di bidang peralatan audio, sistem audio, akustik, dan musik; menyelenggarakan pameran dan acara di bidang pengembangan perangkat lunak untuk tujuan pendidikan; menyelenggarakan pameran dan acara untuk tujuan budaya, pendidikan, atau hiburan; menyelenggarakan pameran dan konferensi langsung di bidang budaya, hiburan dan jejaring sosial untuk tujuan non-bisnis dan non-komersial; menyelenggarakan pameran di bidang hiburan interaktif, realitas virtual, elektronik konsumen dan industri hiburan video game untuk tujuan budaya atau pendidikan; menyelenggarakan turnamen olahraga untuk anak-anak yang membutuhkan untuk tujuan amal; olahraga dan acara olahraga, teknologi, konser, acara budaya serta produksi teater hidup; organisasi acara budaya; organisasi acara budaya dan seni; organisasi acara budaya untuk tujuan amal; organisasi acara dan disko tari; organisasi acara dan kompetisi olahraga; organisasi acara di bidang arsitektur untuk keperluan budaya atau pendidikan; organisasi acara di bidang film untuk keperluan budaya atau pendidikan; organisasi acara hiburan; organisasi acara hiburan cosplay; organisasi acara hiburan sosial; organisasi acara menari; organisasi acara olahraga; organisasi acara olahraga dan budaya; organisasi acara olahraga di bidang sepak bola; organisasi acara olahraga di bidang sepak bola Amerika; organisasi acara olahraga untuk tujuan amal; organisasi acara pendidikan; organisasi acara pendidikan dan hiburan untuk para profesional dan eksekutif; organisasi acara tari; organisasi acara untuk tujuan budaya; organisasi dan melakukan kegiatan budaya dan rekreasi; organisasi dan mengatur acara musik dan acara budaya dan artistik lainnya; organisasi dan presentasi acara, kompetisi, permainan, konser dan acara hiburan; organisasi festival arsitektur untuk tujuan budaya atau hiburan; organisasi festival etnis untuk tujuan budaya atau hiburan; organisasi festival film untuk tujuan budaya atau hiburan; organisasi kegiatan budaya untuk perkemahan musim panas; organisasi kegiatan hiburan untuk perkemahan musim panas; organisasi kegiatan olahraga dan budaya; organisasi kegiatan olahraga untuk perkemahan musim panas; organisasi kegiatan pendidikan untuk kamp musim panas; organisasi kompetisi atau acara olahraga dan budaya lainnya untuk tujuan amal; organisasi kompetisi pendidikan, hiburan, budaya dan olahraga; organisasi konferensi, pameran dan kompetisi; organisasi kongres dan konferensi untuk keperluan budaya dan pendidikan; organisasi konser musik untuk tujuan amal; organisasi lotere dan kegiatan perjudian lainnya; organisasi olahraga komunitas dan acara budaya; organisasi pameran bunga dan tanaman untuk tujuan budaya atau pendidikan; organisasi pameran dan acara untuk tujuan budaya; organisasi pameran di bidang arsitektur untuk keperluan budaya atau pendidikan; organisasi pameran di bidang film untuk keperluan budaya atau pendidikan; organisasi pameran hewan untuk tujuan budaya atau pendidikan; organisasi pameran seni untuk tujuan budaya atau pendidikan; organisasi pameran tanaman untuk tujuan budaya atau pendidikan; organisasi pameran untuk tujuan budaya; organisasi pameran untuk tujuan budaya atau pendidikan; organisasi pameran untuk tujuan pendidikan; organisasi pameran, konvensi dan konferensi untuk keperluan budaya atau

pendidikan; organisasi pameran, konvensi, dan konferensi untuk tujuan budaya atau pendidikan; organisasi pendidikan, hiburan, olahraga dan acara budaya; organisasi pertunjukan budaya; organisasi seminar; organisasi, produksi dan presentasi acara untuk tujuan pendidikan, budaya atau hiburan; organisasi, produksi, presentasi dan penyelenggaraan konser musik, festival, tur dan pertunjukan musik dan budaya, acara dan kegiatan lainnya; organisasi/manajemen hosting pameran untuk tujuan hiburan, budaya dan pendidikan; pameran budaya; pameran film; pameran kesenian; pelaksanaan kegiatan dan kompetisi untuk pendidikan atau hiburan; pelaksanaan konferensi, konvensi, kongres, seminar dan loka karya pelatihan; pelaksanaan loka karya dan seminar; pelaksanaan pameran, peragaan busana, dan pameran kebudayaan untuk tujuan hiburan; pelatihan seni dan budaya betawi; pembuatan, pengembangan, produksi, dan pendistribusian konten hiburan yaitu konten hiburan multimedia, media elektronik, informasi, video, audio, teks, data, film, gambar ilustrasi, gambar, grafik animasi, dan foto di bidang hiburan, orang, olahraga, seni, budaya populer, politik, berita, game elektronik, sains, teknologi, alam, pendidikan, drama, biografi, humor, musik, hewan, dan minat manusia; pemesanan kursi untuk acara hiburan; pemesanan kursi untuk acara olahraga; pemesanan kursi untuk pertunjukan dan acara olahraga; pemesanan seniman pertunjukan untuk acara (layanan promotor); pemesanan tiket dan layanan pemesanan untuk acara budaya; pemesanan tiket dan layanan pemesanan untuk acara hiburan; pemesanan tiket dan layanan pemesanan untuk acara olahraga; pemesanan tiket dan layanan pemesanan untuk acara rekreasi dan rekreasi; pemesanan tiket dan layanan pemesanan untuk hiburan, olahraga dan acara budaya; pemesanan tiket untuk konser musik atau acara musik; pendidikan agama; pendidikan dan pelatihan untuk tujuan amal; penerbitan buku; penerbitan buku dan majalah elektronik secara online; penerbitan buku elektronik dan majalah online; penerbitan buku secara multimedia; penerbitan buku, publikasi berkala, majalah, surat kabar, dan buletin; penerbitan dan pengeditan buku, surat kabar, dan terbitan berkala; penerbitan majalah dan buku dalam bentuk elektronik; penerbitan multimedia buku, majalah, jurnal, musik, dan publikasi elektronik; penerbitan multimedia dari barang cetakan, buku, majalah, jurnal, koran, buletin, tutorial, peta, grafik, foto, video, musik dan publikasi elektronik; penerbitan multimedia publikasi elektronik; penerbitan multimedia yang berkaitan dengan buku, majalah, jurnal, perangkat lunak, permainan, musik, dan publikasi elektronik; penerbitan publikasi elektronik; pengaturan acara musik; pengaturan acara untuk tujuan pendidikan atau hiburan; pengaturan atau penyelenggaraan seminar untuk tujuan pendidikan; pengaturan dan penyelenggaraan acara-acara terkait untuk tujuan-tujuan pengembangan pendidikan atau karir; pengaturan dan penyelenggaraan acara-acara terkait untuk tujuan-tujuan pengembangan pendidikan atau karir.; pengaturan dan penyelenggaraan konferensi, konvensi, pameran pendidikan, kelas, kuliah, seminar dan lokakarya [pelatihan]; pengaturan dan penyelenggaraan pertandingan atau acara olahraga; pengaturan dan penyelenggaraan seminar; pengaturan dan produksi acara hiburan live dalam bentuk konser musik live, konser disc jockey, festival musik, pesta dansa dan klub malam; pengaturan, pengadaan, dan penyelenggaraan seminar-seminar; pengaturan, penyelenggaraan dan pelaksanaan konferensi, lokakarya, seminar, konvensi, event-event dan pameran yang berhubungan dengan olah raga dan/atau untuk keperluan pendidikan dan atau rekreasi; pengaturan, produksi, pertunjukan dan penyelenggaraan konser musik, festival, tur serta pertunjukan music dan budaya lainnya, acara dan aktifitas; pengeditan buku; pengeditan buku dan publikasi elektronik; pengeditan buku elektronik; pengeditan materi cetak dan teks, selain teks publikasi; pengeditan publikasi; pengeditan publikasi elektronik; pengeditan teks tertulis, selain teks publikasi; pengeditan teks, selain teks publikasi; pengorganisasian atau mengatur pameran untuk keperluan budaya atau pendidikan; pengorganisasian dan mengatur seminar, konferensi, kursus pelatihan dan pelatihan lebih lanjut; pengorganisasian dan mengatur seminar, konferensi, kursus pelatihan dan pelatihan lebih lanjut diving dan snorkeling; pengorganisasian, mengatur atau mengadakan acara (tidak termasuk gambar bergerak, pertunjukan, drama, pertunjukan musikal, olahraga, pacuan kuda, balapan sepeda, balapan perahu motor atau balapan mobil); pengorganisasian, mengatur atau mengadakan acara budaya; pengorganisasian, mengatur atau mengadakan seminar, simposium, konferensi, presentasi kuliah, forum atau lokakarya; pengorganisasian, pengaturan dan pengadaan kelas, kontes, kompetisi, konferensi, konvensi, symposium, seminar, lokakarya, acara dan kegiatan budaya, konser, kegiatan atau acara hiburan/pertunjukan, permainan dan kompetisi melalui internet dan kursus pelatihan; penulisan dan publikasi teks, selain teks publikasi; penyedia publikasi elektronik dari jaringan komputer global atau internet, bukan download; penyediaan aktivitas-aktivitas kegiatan budaya; penyediaan buku elektronik, gambar, video, film, musik dan permainan on-line; penyediaan buku-buku dan materi-materi pengajaran untuk anak-anak; penyediaan jasa-jasa hiburan yang mendidik untuk anak-anak pada pusat-pusat kegiatan setelah sekolah; penyediaan kelas-kelas, seminar-seminar, dan lokakarya-lokakarya dibidang pengembangan brand (merek) dan rancangan (design); penyediaan loka karya dan seminar; penyediaan peringkat pengguna untuk tujuan hiburan atau budaya; penyediaan publikasi elektronik online dari Internet atau di jaringan komputer atau database komputer; penyediaan publikasi elektronik termasuk majalah dan buletin melalui saluran telekomunikasi; penyediaan publikasi yang tidak dapat diunduh melalui suatu situs web dalam bentuk laporan penelitian dan kertas putih/laporan resmi dalam bidang teknologi, Internet, perangkat lunak dan komunikasi nirkabel; penyediaan publikasi-publikasi online, tidak dapat diunduh, terkait dengan artikel-artikel berita untuk anak-anak; penyediaan tampilan dan pameran di bidang peralatan audio, sistem audio, akustik, dan musik; penyelenggaraan acara hiburan langsung; penyelenggaraan acara hiburan langsung dan festival film; penyelenggaraan acara musik; penyelenggaraan dan pengaturan untuk pameran hiburan; penyelenggaraan pameran di bidang hiburan; penyelenggaraan pameran untuk tujuan budaya, pendidikan dan pelatihan; penyelenggaraan pameran untuk tujuan kebudayaan dan pendidikan; penyelenggaraan seminar di bidang onkologi; penyelenggaraan seminar pendidikan; penyewaan buku; penyewaan peralatan memancing untuk kegiatan rekreasi atau olahraga; penyewaan publikasi cetak; perencanaan atau publikasi majalah hubungan masyarakat dari suatu entitas nirlaba termasuk pemerintah daerah; perencanaan pesta [hiburan] untuk acara baby shower; perencanaan pesta [hiburan] untuk acara bridal shower; perencanaan pesta [hiburan] untuk acara kelulusan; perencanaan pesta [hiburan] untuk acara perayaan; perencanaan pesta [hiburan] untuk acara peringatan; perencanaan pesta [hiburan] untuk acara perusahaan; perencanaan pesta [hiburan] untuk acara promosi sehubungan dengan demonstrasi politik; perencanaan pesta [hiburan] untuk acara promosi sehubungan dengan organisasi nirlaba; perencanaan pesta [hiburan] untuk acara promosi sehubungan dengan peluncuran produk; perencanaan pesta [hiburan] untuk acara promosi sehubungan dengan penggalangan dana amal; perencanaan pesta [hiburan] untuk acara promosi sehubungan dengan peragaan busana; perencanaan pesta [hiburan] untuk acara sosial; perencanaan, pengaturan dan pelaksanaan acara hiburan, tidak termasuk film, pertunjukan, teater, pertunjukan musikal, olahraga, balapan kuda, balapan sepeda, balap perahu dan balap mobil; persiapan surititles untuk acara teater langsung; persiapan teks untuk publikasi dalam bentuk buklet dan buku petunjuk terkait dengan program diet dan pengendalian berat badan; pinjaman buku dan majalah; pinjaman buku dan publikasi lainnya; presentasi acara hiburan langsung; presentasi dari acara televisi dan radio; presentasi karya seni visual dan sastra kepada publik untuk tujuan budaya atau pendidikan; produksi acara hiburan langsung; produksi acara komedi; produksi acara permainan televisi; produksi acara-acara olah raga untuk televisi dan radio; produksi dan distribusi acara permainan televisi; produksi dan distribusi acara pertunjukan radio dan televisi yang meliputi pertandingan bola basket, even-even bola basket dan program dalam bidang bola basket; produksi dari pertunjukan hiburan dan acara interaktif untuk didistribusikan

melalui televisi, kabel, satelit, media audio dan video, katridge, cakram laser, cakram komputer dan sarana elektronik; produksi film rekaman video dalam bidang pendidikan, budaya, hiburan atau olahraga, bukan untuk film atau program televisi dan bukan untuk iklan atau publisitas; produksi hiburan dalam bentuk film, acara televisi, radio dan video terkait dengan pengalaman perjalanan dan belanja ritel mewah; program acara pendidikan; program televisi, konten digital yang berkaitan dengan hiburan, program televisi dan radio, rekaman buku audio, yang dapat diunduh atau tidak dapat diunduh; publikasi bahan/materi pendidikan, yaitu, penerbitan buku, jurnal, berita berkala, dan publikasi elektronik; publikasi barang cetakan dalam bentuk elektronik; publikasi barang cetakan untuk tujuan hiburan dan pengajaran; publikasi barang cetakan, juga dalam bentuk elektronik, selain untuk tujuan periklanan; publikasi brosur; publikasi buklet; publikasi buku; publikasi buku audio; publikasi buku dan majalah; publikasi buku dan majalah sehubungan dengan musik dan hiburan; publikasi buku dan ulasan; publikasi buku elektronik online; publikasi buku elektronik, majalah dan jurnal online; publikasi buku musik; publikasi buku pelajaran; publikasi buku tahunan; publikasi buku, majalah, almanak dan jurnal; publikasi buku, majalah, dan jurnal; publikasi buku, majalah, dan surat kabar di Internet; publikasi buku, majalah, dan teks-teks lain, selain teks publikasi; publikasi buletin; publikasi dan pengeditan buku; publikasi dan pengeditan buku, surat kabar dan majalah; publikasi dan pengeditan majalah; publikasi dan pengeditan materi cetak; publikasi dan pengeditan materi cetak dan teks, selain teks publikasi; publikasi dan pengeditan materi cetak, buku, surat kabar dan majalah, selain untuk tujuan periklanan; publikasi dan pengeditan surat kabar; publikasi diagram, gambar dan foto-foto; publikasi direktori cetak; publikasi dokumen di bidang pelatihan, sains, hukum publik dan urusan sosial; publikasi elektronik dari teks dan barang cetakan, selain teks publikasi, di Internet; publikasi hasil uji klinis; publikasi hasil uji klinis untuk sediaan farmasi; publikasi informasi secara elektronik tentang berbagai topik on-line; publikasi jurnal; publikasi jurnal atau buku harian online [layanan weblog]; publikasi jurnal elektronik online; publikasi jurnal informasi ilmiah; publikasi jurnal, buku, dan buku pegangan di bidang kedokteran; publikasi kalender; publikasi karya ilmiah; publikasi katalog; publikasi komposisi musik; publikasi konten editorial situs yang dapat diakses melalui jaringan komputer global; publikasi lembar fakta; publikasi lembaran musik; publikasi lirik lagu dalam bentuk buku; publikasi lirik lagu dalam bentuk lembaran; publikasi majalah; publikasi majalah berkala; publikasi majalah dalam bentuk elektronik; publikasi majalah dalam bentuk elektronik di Internet; publikasi majalah dan buku dalam bentuk elektronik; publikasi majalah elektronik; publikasi majalah elektronik online; publikasi majalah konsumen; publikasi majalah mode untuk tujuan hiburan; publikasi majalah web; publikasi majalah, katalog dan prospektus; publikasi majalah, katalog, prospektus; publikasi makalah ilmiah dalam kaitannya dengan teknologi medis; publikasi manual; publikasi manual pelatihan; publikasi materi cetak; publikasi materi cetak dalam bentuk elektronik di Internet; publikasi materi cetak dan teks, selain teks publikasi; publikasi materi cetak, selain teks publikasi; publikasi materi cetak, selain teks publikasi, dalam bentuk elektronik; publikasi materi multimedia online yang berkaitan dengan buku, majalah, jurnal, perangkat lunak, permainan, musik, dan publikasi elektronik; publikasi materi multimedia secara online; publikasi materi pendidikan; publikasi naskah, buku dan jurnal; publikasi online (tidak dapat diunduh); publikasi online buku dan jurnal elektronik; publikasi online majalah elektronik; publikasi online surat kabar elektronik; publikasi pamflet; publikasi panduan pendidikan dan pelatihan; publikasi pendidikan termasuk secara online; publikasi peraturan teknis; publikasi permainan video; publikasi prospektus; publikasi selebaran; publikasi surat kabar; publikasi surat kabar elektronik yang dapat diakses melalui jaringan komputer global; publikasi teks dan gambar, termasuk dalam bentuk elektronik, selain untuk tujuan periklanan; publikasi teks musikal; publikasi teks, selain teks publikasi; publikasi ulasan; publikasi ulasan online di bidang hiburan; publikasi yang tidak dapat diunduh dalam bentuk laporan penelitian dan kertas putih/laporan resmi dalam bidang teknologi, Internet, perangkat lunak dan komunikasi nirkabel melalui website; publikasi yang tidak dapat diunduh tentang teknologi realitas tertambah (augmented reality) melalui situs web; publikasi yang tidak dapat diunduh tentang teknologi realitas virtual/maya (virtual reality) melalui situs web; publisitas dan publikasi buku, naskah/teks selain literatur publikasi; sarana pengembangan kegiatan-kegiatan (Hiburan); tempat peminjaman buku; waktu acara olahraga===

210	Nomor Permohonan	:	DID2021044387	540 Etiket
220	Tanggal Penerimaan	:	01/07/2021 13:33:05	
320	Prioritas	:		
730	Nama Pemohon	:	Takdir Alisyahbana Ridwan	
	Alamat Pemohon	:	Jalan Cumi Cumi, RT. 003 RW. 003, Desa Lappa, Kecamatan Sinjai Utara, Kabupaten Sinjai, Sulawesi Selatan, 92614., Kabupaten Sinjai, Sulawesi Selatan, 92614	
740	Nama Kuasa	:	Anggi Avianica Putri S.E.	
	Alamat Kuasa	:	Jalan Griya Pratama III Blok IV No. 14, Kelurahan Pegangsaan Dua, Kecamatan Kelapa Gading, Kota Jakarta Utara, Daerah Khusus Ibukota Jakarta, 14250.	
	Tipe Merek	:	Merek Kata dan Lukisan	
	Nama Merek	:	Bincang Akhlak	
566	Arti Bahasa	:	Tidak Ada Terjemahan	
591	Uraian Warna	:	Biru, Putih	
511	Kelas Barang/Jasa	:	16	
510	Uraian Barang/Jasa	:	===Adhesive aluminium foil untuk alat tulis-menulis/ keperluan rumah-tangga; Adhesive film untuk keperluan alat tulis-menulis/ rumah tangga; Al-Qur`an (Tercetak); Alat penanda buku; Alat tulis menulis kertas dan amplop; Alat tulis untuk kegiatan bermain anak-anak; Alat tulis untuk kegiatan pendidikan anak-anak; Album untuk stiker; Bahan cetakan terkait dengan pertanian dan hortikultura, termasuk buku dan majalah; Bahan pengajaran cetak untuk instruksi; Bahan penutup untuk buku; Bahan penutup untuk buku kecil; Bahan penutup untuk majalah; Bahan-bahan cetak, yaitu, kertas dan karton untuk digunakan dalan pembuatan kartu identitas, kartu telepon, cek, kartu kredit atau kartu bank, passpor, dokumen visa, sim, kartu kesehatan, kartu pemilih, kartu penduduk, ijin tinggal, kartu kesehatan profesional dan dokumen administratif pribadi lainnya yang terdiri dari area yang dapat dibaca oleh mesin; Barang cetakan dan barang-barang yang terbuat dari kertas, yaitu, kalender, poster, jurnal kosong, buku catatan; Barang cetakan untuk keperluan pengajaran; Barang cetakan untuk keperluan periklanan; Barang cetakan utuk keperluan pendidikan; Barang cetakan, yaitu, buku komik, novel grafis, selebaran instruksional dalam bidang permainan komputer, manual/petunjuk untuk permainan video, panduan strategi untuk permainan; Barang-barang cetakan, yaitu, koran, foto-foto, majalah, buku, majalah cetak, buletin, dan brosur di bidang hukum; Barang-	

barang cetakan, yaitu, koran, foto-foto, majalah, buku, majalah cetak, buletin, dan brosur di bidang sekuritas, opsi dan instrumen keuangan lain; Barang-barang terbuat dari kertas, yaitu buku nota, buku catatan, buku harian, jurnal kosong, buku tulis dan kertas tulis; Barang-barang tercetak, termasuk majalah, buku, brosur, kalender, katalog; Buku agenda; Buku anak-anak; krayon; spidol dengan ujung bulu kempa atau serat yang padat; pena untuk menandai; spidol/penanda; kartu liburan; pena tinta; majalah dalam bidang fesyen, mainan dan fantasi; buku untuk koleksi autograf; jurnal kosong; buku komik; kalender; buku kegiatan anak-anak; buku harian; map; kertas hadiah/kado; kantong hadiah/kado; kartu undangan; novel grafis; kartu ucapan; kotak kerajinan hobi untuk membuat kolase; kotak kerajinan hobi untuk dikerjakan dengan kompon pemodelan; kompon pemodelan; serbet kertas; buku catatan; bloknot; novel; poster; alat tulis menulis; buku stiker; kartu perdagangan, selain untuk permainan; pola untuk membuat pakaian; pensil; stiker [alat tulis menulis]; kotak penyimpanan terbuat dari karton, semua barang di atas untuk anak-anak dan berhubungan dengan dan/atau berkaitan dengan koleksi boneka dan/atau aksesoris boneka; Buku atau kertas pelajaran; Buku catatan; Buku dan majalah dalam bidang hiburan; Buku kecil pelatihan; Buku kecil uji cetak; Buku kerja harian; Buku panduan referensi; Buku pencatatan; Buku tahunan (barang cetakan); Buku tanda terima / kuitansi; Buku tulis; Buku-buku nota yang dapat direkatkan; Busa berperekat untuk alat tulis-menulis/ keperluan rumah-tangga; Daftar (barang cetakan); Daftar laundry tercetak; Diktat (Buku); Dokumen yang dicetak; Dokumentasi computer dalam bentuk cetak; Film laminating (alat tulis); Formulir bisnis cetak; Formulir yang dicetak; Grafis (barang cetakan); Hasil cetakan; Huruf cetakan untuk tulisan penanda pintu dorong atau tarik; Iklan (Barang Cetakan); Kain berperekat untuk alat tulis-menulis/ keperluan rumah-tangga; Kartu cetak, selain bersandi atau magnetic; Kartu yang dilaminasi (barang cetakan); Kertas cetak untuk melapisi permukaan benda dari busa; Kertas cetak untuk melapisi permukaan benda kerja dari kayu, logam atau plastik dan kertas release dan foil plastik; Kertas penanda, dicetak; Kertas, kardus, dan barang-barang yang terbuat dari bahan-bahan ini, tidak termasuk dalam kelas-kelas lain, yaitu kertas cetak dan foil plastik dan kertas release untuk menutupi atau menata permukaan benda kerja atau perabotan; Kotak dokumen (alat tulis); Label dicetak; Lembar kerja (barang cetakan); Lembaran kertas perekat untuk keperluan alat tulis; Lembaran yang dicetak; Majalah bergambar terpublikasi untuk anak-anak; Majalah cetak dalam bidang penyelenggaraan forum periklanan, forum ekonomi, forum produk baru dan teknologi dan forum promosi; Majalah perusahaan; Map [alat tulis menulis]; Materi cetak didistribustikan secara berkala; Materi kursus yang dicetak; Materi pendidikan dalam bentuk cetak; Materi pendidikan dalam bentuk cetak untuk mengajar; Materi pendidikan dalam bentuk cetak untuk mengajar bahasa; Materi pengajaran audiovisual (barang cetakan); Materi pengajaran cetak untuk informasi; Materi pengajaran cetak untuk pendidikan; Materi periklanan yang dicetak; Materi presentasi audiovisual yang dicetak; Materi promosi tercetak, termasuk selebaran, buku catatan dan brosur yang menampilkan dan memberikan informasi terkait produk telepon seluler, asessories dan perangkat telepon seluler serta segala hal yang berkaitan dengan telepon seluler, telepon pintar; Mencetak materi dan kurikulum pendidikan, termasuk dalam hal rantai pasok, desain, pengembangan, pengujian, manufaktur, pemasaran, dan distribusi, dan karier dalam semikonduktor, elektronik, dan perangkat lunak terkait, perangkat keras, peralatan, dan jasa; Modul (Buku); Paket alat tulis-menulis terdiri dari kertas untuk menulis, amplop, penanda, dan stensil; Panduan (Barang Cetakan); Panduan pelatihan cetak; Panduan pelatihan dalam bentuk cetak; Pasta perekat untuk keperluan alat tulis atau rumah tangga; Pedoman pelatihan dalam bentuk cetak; Pelindung buku cek; Pencatat nilai (barang cetakan); Peralatan aktifitas terdiri dari stiker dan stempel karet; Perekat elektrik PVC (alat tulis); Perekat film untuk keperluan alat tulis-menulis/ rumah tangga; Perencana (barang cetakan); Publikasi berkala; Publikasi cetak berkala; Publikasi cetak bulanan; Publikasi cetak terkait dengan kegiatan anak-anak; Publikasi cetak untuk bisnis periklanan; Publikasi cetak untuk institusi perguruan tinggi; Publikasi dan barang cetakan, yaitu kartu dagang bola basket, kartu dagang, stiker, dekal, tato sementara yang dapat dipindahkan, perangko bertema bola basket, tiket bertema bola basket, karton untuk menyimpan koleksi piringan perdagangan, papan tulis tempel dan penghapus papan tulis, papan memorandum, penjepit papan untuk menulis, tatakan gelas dari kertas, kartu pos, alas piring dari kertas, tissue wajah, kartu catatan, bantalan memo, bantalan catatan, pulpen, krayon, spidol penanda, karet gelang, pena dan pensil, kotak pena dan pensil, pena dan tatakan untuk menulis, penyangga dokumen desktop, scrapbook, stempel karet, penggaris untuk merancang, spanduk kertas dan bendera, binder dengan 3 cincin, folder alat tulis, buku catatan wirebound, buku catatan portofolio, foto-foto berbingkai dan tidak berbingkai, litografi, cetakan seni, poster, kalender, stiker bumper, sampul buku, penunjuk halaman buku, kertas pembungkus, buku kegiatan anak-anak, buku mewarnai anak-anak; Publikasi iklan tercetak; Publikasi mingguan (barang cetakan); Publikasi tercetak dalam bentuk bahan ajar di bidang manajemen bisnis; Publikasi tercetak dalam bentuk bahan ajar di bidang manajemen proyek; Publikasi tercetak dalam bentuk bahan ajar di bidang manajemen strategis; Publikasi tercetak dalam bentuk berita berkala di bidang manajemen bisnis; Publikasi tercetak dalam bentuk berita berkala di bidang manajemen proyek; Publikasi tercetak dalam bentuk berita berkala di bidang manajemen strategis; Publikasi tercetak dalam bentuk buku di bidang hukum; Publikasi tercetak dalam bentuk buku di bidang manajemen bisnis; Publikasi tercetak dalam bentuk buku di bidang manajemen proyek; Publikasi tercetak dalam bentuk buku di bidang manajemen strategis; Publikasi tercetak dalam bentuk buku petunjuk di bidang manajemen bisnis; Publikasi tercetak dalam bentuk buku petunjuk di bidang manajemen proyek; Publikasi tercetak dalam bentuk buku petunjuk di bidang manajemen strategis; Publikasi tercetak dalam bentuk jurnal di bidang manajemen bisnis; Publikasi tercetak dalam bentuk jurnal di bidang manajemen proyek; Publikasi tercetak dalam bentuk jurnal di bidang manajemen strategis; Publikasi tercetak dalam bentuk laporan di bidang manajemen bisnis; Publikasi tercetak dalam bentuk laporan di bidang manajemen proyek; Publikasi tercetak dalam bentuk laporan di bidang manajemen strategis; Publikasi tercetak dalam bentuk majalah di bidang manajemen bisnis; Publikasi tercetak dalam bentuk majalah di bidang manajemen proyek; Publikasi tercetak dalam bentuk majalah di bidang manajemen strategis; Publikasi tercetak dalam bentuk panduan di bidang manajemen bisnis; Publikasi tercetak dalam bentuk panduan di bidang manajemen proyek; Publikasi tercetak dalam bentuk panduan di bidang manajemen strategis; Publikasi tercetak, yaitu, buku, majalah, jurnal, direktori, pamflet, dan brosur yang berisi informasi rujukan mengenai berbagai topik di bidang keuangan, investasi, kepemilikan korporasi dan bisnis; Publikasi untuk anak-anak; Publikasi untuk promosi; Publikasi yaitu buku pegangan pengajaran, buku teknis, brosur, buku, poster, desain dan kertas perencanaan; Publikasi yang berisi deskripsi program; Publikasi, majalah, brosur, selebaran; materi pendidikan dan pengajaran (kecuali aparatus); semua barang yang tersebut di atas berhubungan dengan kebersihan, kecantikan dan perawatan pribadi; Sarung buku harian; Set cetak, portable [keperluan kantor]; Stempel (cap) dan stiker (alat tulis menulis); Stiker (decalcomanias); Stiker cetakan; Stiker pelindung; Stiker perekat; Strip kartun cetak; Substrat pada mesin cetak, yaitu film transparan, tak tembus cahaya, dan tembus cahaya untuk digunakan dengan mesin fotokopi yang menggunakan tinta, printer laser, printer yang menggunakan tinta; Surat jaminan (barang cetakan); Tabloid tercetak; Tempat alat tulis menulis [set]; Tempat buku cek; Tempat dokumen (alat tulis; Tempat menyimpang buku tabungan; Tes cetak; Tiket cetak untuk acara olah raga dan hiburan; Transfer surat yang tercetak; Wadah dokumen (alat tulis); alas [alat tulis] pena; alat bantu belajar (manual) dan buku untuk guru, orang tua dan anak-anak; alat dan mesin penjilid buku [peralatan kantor]; alat kertas tulis; alat tulis; alat tulis (kartu nama, kertas kop surat); alat tulis (kartu nama, kop surat); alat tulis kantor; alat tulis kertas; alat tulis kertas kantor; alat tulis menulis; alat tulis tercetak; alat tulis,

termasuk kertas, amplop, bantalan, kartu, surat, pena, dan pensil; album stiker; amplop [alat tulis]; angka [huruf cetak]; bahan ajar cetak dan materi pengajaran, termasuk panduan, grafik, manual; bahan ajar tercetak; bahan cetak dalam sifat sampel warna; bahan cetakan; bahan pendidikan dalam kelas ini dalam bentuk buku, majalah, berita berkala dan pamflet; bahan penjilid buku; bahan untuk menjilid buku dan kertas; bahan-bahan publikasi dan cetakan, yaitu, buklet, majalah, pamflet, laporan, buku pedoman, kartu resep, brosur, berita berkala, alat tulis menulis; bahan-bahan untuk menjilid buku; bahan/materi cetakan untuk tujuan iklan dan promosi; barang cetakan; barang cetakan (kecuali buku dan majalah berkala); barang cetakan bertanda tangan; barang cetakan dibidang komputer; barang cetakan dibidang komputer tablet; barang cetakan dibidang produk multimedia, produk interaktif dan layanan daring; barang cetakan digital; barang cetakan untuk informasi pengetahuan; barang cetakan yang berhubungan dengan pendidikan, tes dan penilaian psikologis; barang cetakan yang berkaitan dengan pendidikan kesehatan; barang-barang cetakan; barang-barang cetakan dan bahan-bahan kertas; barang-barang publikasi tercetak; benang untuk penjilid buku; bingkai susun [cetakan]; blok pencetakan; brosur cetak; brosur informasi yang dicetak; brosur yang dicetak; buklet yang dicetak; buku; buku Anak-anak; buku agama; buku akun; buku alamat; buku anak-anak memasukkan komponen audio; buku bayi [buku cerita]; buku bayi [buku memori]; buku bergambar; buku besar [buku]; buku catatan; buku catatan [akta judul mobil]; buku catatan [log kapal]; buku catatan [pembukuan]; buku catatan [penerbangan]; buku catatan bisnis; buku catatan hukum; buku catatan pengeluaran; buku catatan wartawan; buku cek; buku cerita; buku cerita anak-anak; buku cetak; buku cetak di bidang pendidikan musik; buku cetak di bidang pengenalan produk; buku contoh penutup dinding; buku contoh wallpaper; buku dalam bidang olahraga elektronik dan permainan video; buku dan buklet; buku data; buku dikte; buku doa; buku fiksi; buku fiksi dan non fiksi tentang berbagai topik; buku flip; buku gambar; buku giro; buku hadiah; buku harian; buku harian (diary); buku harian berlapis kulit; buku harian meja; buku harian perjanjian; buku harian saku; buku indeks; buku informasi; buku intisari hukum; buku jurnal kosong; buku kecil untuk bermain golf; buku kecil untuk dijual dengan kaset audio; buku kegiatan; buku kegiatan anak-anak; buku kerja yang berisi latihan; buku komik; buku komik manga; buku komposisi; buku kupon; buku kwitansi; buku lagu; buku latihan [kosong]; buku masakan; buku meja kopi; buku memo; buku memorandum; buku memorandum saku; buku menu; buku mewarnai; buku musik cetak; buku naskah; buku nomor telepon; buku non-fiksi; buku nyanyian pujian; buku panduan; buku partitur musik; buku pedoman [buku penuntun]; buku pedoman komputer; buku pegangan; buku pelajaran; buku pencatat [alat tulis]; buku pendidikan; buku pendidikan interaktif anak-anak; buku penerimaan kas; buku peringatan perayaan; buku perjalanan; buku perjanjian; buku pernikahan; buku petunjuk (dalam bentuk barang cetakan); buku petunjuk permainan komputer; buku petunjuk untuk tujuan pengajaran; buku petunjuk yang dapat dibaca secara elektronik, formulir yang dapat dibaca mesin atau yang dapat dibaca komputer untuk digunakan dengan, dan dijual sebagai sebuah unit dengan perangkat elektronik dan komputer genggam dan dapat dibawa tercetak; buku pop-up; buku referensi; buku resep; buku saku/buku kecil; buku salin; buku seri fiksi dan non fiksi, buku komik, novel grafis, cerita dalam bentuk ilustrasi dan cerita buku komik, papan cerita (storyboard) dan karya seni; buku sketsa; buku sketsa seniman; buku statistik, buku panduan, dan buku referensi, semua yang terkait dalam bidang bola basket; buku stiker; buku sumber daya; buku tagihan; buku tahan air; buku tahunan sekolah; buku tamu; buku tanda setoran; buku tanda tangan; buku tanda terima; buku tempel; buku tulis; buku tutorial di bidang memasak; buku ulang tahun; buku voucher; buku wirebound; buku-buku mandi vinyl; buku-buku memori [album foto]; buku-buku musik; buku-buku telepon dan alamat; buletin [barang cetakan]; buletin berita [barang cetakan]; buletin cetak; cairan koreksi untuk mencetak blok; catatan seminar yang dicetak; cerita cetak dalam bentuk ilustrasi; cetak biru; cetakan [ukiran]; cetakan bergambar; cetakan dalam sifat foto; cetakan dan buku; cetakan foto; cetakan grafis; cetakan kartun; cetakan litograf; cetakan seni; cetakan seni grafis; cetakan silkscreen; cetakan untuk pemodelan tanah liat [bahan seniman]; cetakan warna; daftar harga dicetak; dekal dan stiker bemper; diagram pedoman terapi medis yang tercetak; diagram yang dicetak; dicetak label baru untuk botol anggur; dicetak lembar jawaban survei; dicetak materi kursus korespondensi; dicetak pola menjahit; dicetak pola rajutan; direktori [barang cetakan]; dispenser pita perekat untuk keperluan alat tulis atau rumah tangga; emblem dicetak; file dokumen [alat tulis]; flow sheet [materi cetakan]; foil perekat [alat tulis]; folder alat tulis; folder informasi tercetak; folder untuk cetak biru; font pencetakan; formulir yang dicetak sebagian; formulir, dicetak; foto-foto [dicetak]; gelang untuk retensi alat tulis; getah [perekat] untuk keperluan alat tulis atau rumah tangga; glitter dekoratif untuk keperluan alat tulis; glitter untuk keperluan alat tulis; gluten [lem] untuk keperluan alat tulis atau rumah tangga; grafik yang dicetak; hadiah alat tulis, yaitu tas, kotak, bahan dan label pembungkus (kertas atau plastik); hologram tercetak; horoskop dicetak; huruf [huruf cetak]; huruf cetak [angka dan huruf]; huruf cetak font untuk mesin tik; huruf dan angka yang didukung perekat [alat tulis]; huruf-huruf cetak; huruf-huruf cetak, blok-blok cetak; isinglass untuk keperluan alat tulis atau keperluan rumah tangga; jadwal perjalanan cetak; jenis pencetakan; jurnal [publikasi]; kain dilekatkan untuk keperluan alat tulis; kain penjilid buku; kain untuk penjilid buku; kalender dicetak; kantong [alat tulis]; kantong dokumen untuk penggunaan alat tulis; kantong untuk alat tulis; kartu indeks [alat tulis]; kartu informasi tercetak; kartu pengumuman [alat tulis]; kartu pos kosong atau dicetak sebagian; kartu resep dicetak; kartu respons surat tercetak; kartu tercetak; kartu tercetak dan dokumen administrasi pribadi tanpa pengkodean magnetik kertas atau kardus untuk dijual kepada organisasi penerbit, yang terdiri dari area yang dapat dibaca mesin, yaitu, kartu identitas, kartu telepon, cek, kartu kredit, kartu bank, paspor, dokumen visa, surat izin mengemudi , kartu kesehatan, kartu pemilih, kartu penduduk, izin untuk tinggal, dan kartu untuk menunjukkan kredensial profesional medis; kartu ucapan tercetak dengan informasi elektronik yang tersimpan di dalamnya; kartun koran [barang cetakan]; kebutuhan alat tulis dan kantor, kecuali furnitur; kertas cetak; kertas cetak digital; kertas cetak dye-sublimation; kertas cetak laser; kertas cetak offset untuk pamflet; kertas dan karton dan barang-barang terbuat dari bahan itu, yaitu, buku, boks, kartu, amplop, buku catatan, kalendar; kertas dekoratif dicetak; kertas fotokopi [alat tulis]; kertas majalah; kertas pencetak foto; kertas ringan yang digunakan dengan kertas karbon untuk menghasilkan banyak salinan. [alat tulis]; kertas termal dilapisi industri untuk pencetakan; kertas termal industri yang tidak dilapisi untuk pencetakan; kertas tulis dan amplop [alat tulis]; kertas untuk mencetak foto; kertas untuk mencetak foto [tidak peka secara kimia]; kertas untuk menutupi buku; kertas untuk menyimpan buku; komik; kotak alat tulis; kotak alat tulis (alat tulis); kotak display stiker terbuat dari karton; kotak file untuk penyimpanan majalah; kotak persediaan sekolah yang terdiri dari berbagai kombinasi persediaan sekolah terpilih, yaitu, alat tulis, pena, pensil, pensil mekanik, penghapus, penanda, krayon, pena penanda berwarna, map, buku catatan, kertas, busur derajat, klip kertas, peruncing pensil, alat genggam dipasang pada pensil/pena untuk menulis, lem dan penanda buku; kuesioner yang dicetak; kuliah cetak; kupon dicetak; kupon diskon dicetak; kurikulum cetak; label bagasi tercetak; label kecil tercetak atau dekoratif yang ditempel ke sebuah buku; label kertas dicetak; label kertas kosong atau sebagian dicetak; label perekat untuk dicetak dengan informasi medis personal [bukan dari tekstil]; label termal yang belum dicetak; laporan konsumen yang dicetak; laporan penelitian tercetak; laporan tahunan [publikasi tercetak]; laporan tercetak; lem arabic untuk alat tulis atau keperluan rumah tangga; lem gelatin alga merah untuk keperluan alat tulis atau rumah tangga; lem gelatin untuk keperluan alat tulis atau rumah tangga; lem glitter untuk keperluan alat tulis; lem lateks untuk keperluan alat tulis atau rumah tangga; lem pena untuk keperluan alat tulis; lem rumput laut untuk alat tulis; lem untuk alat tulis atau keperluan rumah tangga; lem untuk keperluan alat tulis; lemari untuk alat tulis [keperluan kantor]; lembar informasi yang

dicetak; lembar jawaban yang dicetak; lembar tinta untuk reproduksi gambar di industri percetakan; lembaran kertas [alat tulis]; lembaran musik tercetak; lembaran perekat plastik yang dilapisi untuk tampilan, pelindung, dan peningkatan iklan, papan tanda/sign, tampilan, label, grafik, dan dekorasi, yaitu perekat pada media cetak dan perekat pada lapisan tipis pelindung; lembaran plastik berlapis perekat untuk keperluan alat tulis; lembaran plastik, film dan tas untuk pembungkus dan pengemasan dan barang-barang cetakan dan bahan-bahan kertas; majalah; majalah [majalah berkala]; majalah berkala; majalah cetak; majalah cetak di bidang drama; majalah cetak di bidang film; majalah cetak di bidang musik; majalah cetak di bidang pariwisata; majalah cetak di bidang seni figuratif; majalah cetak di bidang tari; majalah daftar televisi; majalah dalam bidang bola basket, katalog dalam bidang bola basket, program-program permainan commemorative dan suvenir yang berkaitan dengan bola basket, kertas yang digantung (paper pennants), alat tulis menulis, alat tulis menulis bertipe portofolio, kartu undangan, sertifikat yang telah dicetak, kartu ucapan, kartu ucapan Natal, kartu ucapan liburan, lembar informasi statistik untuk topik-topik bola basket; majalah dalam penerbangan; majalah dibidang cerita buku komik, papan cerita dan karya seni; majalah fitur umum; majalah komputer; majalah musik; majalah perjalanan; majalah poster; majalah-majalah; makalah publikasi; manual [buku pegangan]; manual tercetak; mata pena untuk alat tulis; materi instruksional tercetak tentang telekomunikasi; materi pelatihan tercetak; materi pemasaran dan promosi dalam bentuk cetak; materi pendidikan tercetak; materi pengajaran, pendidikan, dan pengajaran yang dicetak; materi promosi tercetak; materi promosi tercetak, termasuk selebaran, buku catatan, dan brosur yang menampilkan dan memberikan informasi di bidang produk pertanian dan hortikultura; mencetak dalam sifat gambar; menu yang dicetak; menulis atau menggambar buku; menyegel senyawa untuk keperluan alat tulis; mesin cetak label; mesin cetak label [keperluan kantor]; mesin cetak label untuk keperluan rumah tangga atau alat tulis; mesin cetak printwriter; mesin dispenser klip kertas otomatis untuk penggunaan kantor atau alat tulis; mesin penjilid buku untuk penggunaan kantor; mural di sifat stiker; notasi musik (barang cetakan); novel; novel grafis; novel roman; omikuji [tempat keramat] [lembaran kertas yang dicetak digunakan untuk meramal]; organizer untuk penggunaan alat tulis; pamflet tercetak; panduan cetak; panduan kegiatan mengajar cetak; panduan penggunaan perangkat keras komputer tercetak; panduan saku referensi cepat [barang cetakan]; panduan strategi untuk permainan, tercetak; papan bubur kayu [alat tulis]; papan iklan cetak dari karton; papan iklan cetak kertas; papan iklan kertas atau karton cetak; papan iklan tercetak dari karton; papan iklan tercetak dari kertas; papan iklan tercetak dari kertas atau karton; pasta dan perekat lainnya untuk keperluan alat tulis atau rumah tangga; pasta pati untuk alat tulis; pati perekat [perekat] untuk keperluan alat tulis atau rumah tangga; pedoman referensi perangkat keras komputer tercetak; pelajaran tercetak; pembungkus (alat tulis); pemegang (tempat) buku cek dan buku tabungan; pemegang (tempat) cetak biru [alat tulis]; pemegang (tempat) kertas atau buku; pemegang buku resep [alat tulis]; pena glitter untuk keperluan alat tulis; pena untuk menandai [alat tulis]; penahan buku [alat tulis]; penanda buku; penanda buku dari kulit; penanda buku dari logam mulia; penanda buku, bukan dari logam mulia; pencetak kartu kredit yang dioperasikan secara manual; pencetak kartu kredit, non-listrik; pengatur meja [alat tulis]; penghargaan tercetak; penunjuk halaman buku; penutup pelindung untuk lembaran kertas dan halaman buku; penyokong dari kardus untuk menjilid buku; perangkat mekanis untuk mencetak rincian kartu pembayaran ke kertas untuk penggunaan kantor; perekat [lem] untuk alat tulis atau keperluan rumah tangga; perekat plastik untuk keperluan alat tulis atau keperluan rumah tangga; perekat stiker cetak; perekat untuk alat tulis menulis; perekat untuk keperluan alat tulis; perlengkapan sekolah [alat tulis]; pita penjilid buku; pita perekat untuk keperluan alat tulis; pita perekat untuk keperluan alat tulis atau keperluan rumah tangga; pita perekat untuk keperluan alat tulis atau rumah tangga; pola cetak untuk membuat pakaian; pola cetak untuk menjahit; pola cetakan untuk kaos dan switer lengan panjang; pola desain bordir dicetak di atas kertas; pola dicetak untuk membuat gaun; pola tercetak; portofolio dokumen [alat tulis]; portofolio jenis alat tulis; produk-produk cetakan; program perangkat lunak dan program pemrosesan data dalam bentuk cetak; publikasi cetak dan materi yang berkaitan dengan layanan perbankan dan keuangan serta kartu kredit atau layanan kartu kredit; publikasi cetak, formulir (cetak); publikasi cetak, manual dan dokumentasi, buku, sebagai bagian dari musik secara keseluruhan; publikasi cetak, termasuk buku, majalah, buletin, koran; publikasi pendidikan; publikasi perangkat keras komputer tercetak; publikasi tercetak; publikasi tercetak yang terkait dengan teknologi, teknologi digital dan gawai; publikasi tercetak perangkat keras komputer; publikasi tercetak yang berkaitan dengan komputer; publikasi tercetak, yaitu, brosur, buklet, dan bahan pengajaran di bidang pengenalan produk dan promosi; publikasi yang terkait dengan teknologi, teknologi digital dan gawai tercetak; puisi dicetak berbingkai; pulpen untuk menandai [alat tulis menulis]; rak dokumen [cetakan]; rencana cetak; reproduksi seni cetak; resep cetak dijual sebagai komponen kemasan makanan; roda cetak [keperluan kantor]; sampul [alat tulis]; sampul buku; sampul buku harian; sampul buku kulit; sampul buku latihan; sampul buku perjanjian dari kulit; sampul buku tabungan; sampul dokumen [alat tulis]; sampul pelindung untuk buku; sandaran buku; sekolah menulis buku; selebaran dicetak; selotip [alat tulis]; selotip untuk keperluan alat tulis atau keperluan rumah tangga; serangkaian buku petunjuk permainan komputer; seri buku fiksi; seri buku fiksi dan non-fiksi; seri buku non-fiksi; sertifikat cetak; sertifikat penghargaan tercetak; set cetak, portable [keperluan kantor]; siaran pers yang dicetak; stan untuk alat tulis; stensil [alat tulis]; stiker; stiker [alat tulis]; stiker bemper; stiker dan perekat untuk keperluan peralatan tulis atau rumah tangga; stiker dekoratif untuk helm; stiker dekoratif untuk sol sepatu; stiker dinding; stiker dinding anak-anak; stiker holografik yaitu, lembaran perekat plastik yang dilapisi untuk tampilan, pelindung, dan peningkatan iklan, papan tanda/sign, tampilan, label, grafik, dan dekorasi.; stiker khusus untuk mobil; stiker mobil; stiker peka tekanan untuk aplikasi kendaraan; stok tiket [kertas cetak]; strip komik [barang cetakan]; strip komik koran [barang cetakan]; strip pengikat [penjilid buku]; suplemen majalah untuk surat kabar; surat edaran agama; tab alat tulis yang diperkuat; tabel dicetak; tag termal yang belum dicetak; tanda-tanda kertas dicetak menampilkan nomor meja untuk digunakan untuk acara-acara khusus; tanda-tanda kertas yang dicetak menampilkan nama untuk digunakan untuk acara khusus; tempat alat tulis di meja; tempat buku cek; tempat dokumen [alat tulis]; tempat dokumen yang dapat diperluas [alat tulis]; tiket tercetak; tinta untuk alat tulis; tinta untuk keperluan alat tulis; transparansi [alat tulis]; undangan cetak; undangan cetak terbuat dari karton; undangan cetak terbuat dari kertas; visual yang dicetak; voucher cetak; voucher hadiah dicetak, tidak dikodekan; voucher hadiah tercetak===

210	Nomor Permohonan	:	JID2021044388	540 Etiket
220	Tanggal Penerimaan	:	01/07/2021 13:34:38	
320	Prioritas	:		
730	Nama Pemohon	:	PT. NAGA SWARASAKTI	
	Alamat Pemohon	:	Jl. Johar No. 4 U RT.016 RW.006, Kel. Kebon Sirih, Kec. Menteng, Kota Administrasi Jakarta Pusat, DKI Jakarta	

740 Nama Kuasa : Donny Alamsyah Sheyoputra S.H., LL.M.,
Alamat Kuasa : Sheyoputra Law Office Sampoerna Strategic Square Tower B, Lt. 18, Jend. Sudirman Kav. 45-46

NAGASWARA

Tipe Merek : Merek Kata dan Lukisan
Nama Merek : NAGASWARA + Lukisan
566 Arti Bahasa : NAGASWARA merupakan merek yang pernah didaftarkan oleh pemohon dengan Daftar No. IDM000414873 dan sekaligus bagian dari nama perusahaan pemohon
591 Uraian Warna : Merah dan Putih
511 Kelas Barang/Jasa : 39
510 Uraian Barang/Jasa : ===Jasa Angkutan Umum; Mengantar wisatawan; Mengatur pengurusan dokumen-dokumen perjalanan; Menjual tiket transportasi dalam dan luar negeri; Menjual/mengurus sarana penginapan /akomodasi; Pengangkutan paket; Pengaturan perjalanan wisata; angkutan kapal pesiar; jasa angkutan penumpang dan barang; jasa pengantaran orang-orang yang mengadakan perjalanan wisata; jasa penyewaan mobil yang digerakkan oleh sopir; jasa pindahan dan memberikan informasi yang berkaitan dengannya; jasa reservasi tiket perjalanan dan wisata; jasa-jasa pemanduan/pengemudian pesawat terbang; jasa-jasa pemesanan angkutan; mengatur layanan transportasi untuk wisata tamasya kota dan wisata tamasya lainnya; mengatur perjalanan, wisata, dan kapal pesiar; menjual karcis/tiket sarana angkutan darat/laut; pemesanan kursi untuk perjalanan; pemesanan perjalanan; pengangkutan barang dengan tongkang; pengangkutan barang muatan; pengangkutan dengan kereta; pengangkutan kontainer barang dengan truk; pengangkutan orang dan barang melalui darat, udara dan air; pengepakan barang; pengiriman paket; pengiriman surat kabar; penjemputan dan pengiriman paket dan barang; penyewaan garasi dan tempat parkir; penyewaan gudang; penyewaan kapal; penyewaan kendaraan; penyewaan mobil; penyewaan mobil yang digerakkan oleh sopir; sewa tempat parkir; transportasi kereta api; transportasi laut; transportasi mobil; transportasi sungai; transportasi taksi; transportasi udara===

---

210 Nomor Permohonan : JID2021044389 540 Etiket
220 Tanggal Penerimaan : 01/07/2021 13:36:04
320 Prioritas :
730 Nama Pemohon : DAHLIA TUNGGUNO
Alamat Pemohon : Jl. Raya Abepura No. 10, RT.003/RW.002, Kel. Kota Baru, Kec. Abepura , Kota Jayapura, Papua
740 Nama Kuasa : Dra. Devi Yulian, S.H.
Alamat Kuasa : Jalan Pangeran Jayakarta No. 117 Blok. C-4, Jakarta Pusat

HENWANI COFFEE AND BAKERY

Tipe Merek : Merek Kata dan Lukisan
Nama Merek : HENWANI COFFEE AND BAKERY + LOGO
566 Arti Bahasa : Tidak Ada Terjemahan
591 Uraian Warna : Hitam, cokelat, merah, kuning, hijau, abu-abu, putih.
511 Kelas Barang/Jasa : 43
510 Uraian Barang/Jasa : ===Jasa kedai kopi; Pusat Jajanan Serba Ada (Pujasera); Restoran; Tempat makan yang menghidangkan kudapan; jasa katering; kafe; katering makanan dan minuman; layanan bar dan bistro; layanan kafetaria; layanan kantin; layanan kantin swalayan; layanan untuk menyediakan makanan dan minuman; restoran swalayan===

---

210 Nomor Permohonan : JID2021044390 540 Etiket
220 Tanggal Penerimaan : 01/07/2021 13:38:42
320 Prioritas :
730 Nama Pemohon : PT. NAGA SWARASAKTI
Alamat Pemohon : Jl. Johar No. 4 U, RT.016 RW.006, Kel. Kebon Sirih, Kec. Menteng , Kota Administrasi Jakarta Pusat, DKI Jakarta
740 Nama Kuasa : Donny Alamsyah Sheyoputra S.H., LL.M.,
Alamat Kuasa : Sheyoputra Law Office Sampoerna Strategic Square Tower B, Lt. 18, Jend. Sudirman Kav. 45-46

NAGASWARA

Tipe Merek : Merek Kata dan Lukisan
Nama Merek : NAGASWARA + Lukisan
566 Arti Bahasa : NAGASWARA merupakan merek yang pernah didaftarkan oleh Pemohon dengan Daftar No. IDM000353963 dan sekaligus bagian dari nama perusahaan Pemohon
591 Uraian Warna : Merah dan Putih
511 Kelas Barang/Jasa : 35
510 Uraian Barang/Jasa : ===Agen-agen Penjualan Elektronik; Iklan niaga televisi; Jasa publisitas; Konsultan Niaga; Konsultasi manajemen bisnis di bidang perjalanan (bisnis) perusahaan; Layanan pengaturan acara [mengorganisir pameran atau pamern dagang untuk tujuan komersial atau periklanan]; Pemasangan poster; Pengiklanan penjualan melalui pos; Peragaan barang; Promosi penjualan

(untuk orang lain); Toko barang-barang seni; Toko yang menjual pakaian; agen impor-ekspor; agen untuk langganan koran; beriklan di majalah, brosur, dan koran; faktur; iklan radio; jasa agen periklanan; jasa alih daya [bantuan bisnis]; jasa pengumpulan data; jasa penilaian perusahaan; jasa penjualan makanan dan minuman; jasa periklanan; jasa promosi penjualan; manajemen bisnis hotel; minimarket; pengecer toko serba ada; penyewaan mesin dan peralatan kantor; penyewaan ruang iklan; publikasi naskah publisitas/iklan; showroom penjualan kendaraan bermotor; supermarket; toko eceran; toko elektronik; toko grosir; toko online dan offline untuk barang-barang elektronik.; toko penjualan alat-alat rumah tangga; toko swalayan===

210	Nomor Permohonan	:	DID2021044391	540 Etiket
220	Tanggal Penerimaan	:	01/07/2021 13:39:07	
320	Prioritas	:		
730	Nama Pemohon	:	I Wayan Surjana	
	Alamat Pemohon	:	Br. Bresela, Desa Bresela, Kecamatan Payangan, Kabupaten Gianyar, Kabupaten Gianyar, Bali, 80572	
740	Nama Kuasa	:		
	Alamat Kuasa	:		
	Tipe Merek	:	Merek Kata dan Lukisan	
	Nama Merek	:	BODHISATTVA	
566	Arti Bahasa	:		
591	Uraian Warna	:	Merah, jingga, kuning, hijau, hitam, emas, putih	
511	Kelas Barang/Jasa	:	3	
510	Uraian Barang/Jasa	:	===Dupa dalam kemasan; batang dupa; dupa; wewangian dan dupa===	

210	Nomor Permohonan	:	JID2021044392	540 Etiket
220	Tanggal Penerimaan	:	01/07/2021 13:48:56	
320	Prioritas	:		
730	Nama Pemohon	:	PT. Inovasi Tjaraka Buana	
	Alamat Pemohon	:	Gang Masjid Istiqomah No. 1, RT. 004 RW. 008, Kelurahan Citereup, Kecamatan Dayeuhkolot, Kabupaten Bandung, Jawa Barat, 40257., Kabupaten Bandung, Jawa Barat, 40257	
740	Nama Kuasa	:	Anggi Avianica Putri S.E.	
	Alamat Kuasa	:	Jalan Griya Pratama III Blok IV No. 14, Kelurahan Pegangsaan Dua, Kecamatan Kelapa Gading, Kota Jakarta Utara, Daerah Khusus Ibukota Jakarta, 14250.	
	Tipe Merek	:	Merek Kata dan Lukisan	
	Nama Merek	:	MYNETFIBER	
566	Arti Bahasa	:	Tidak Ada Terjemahan	
591	Uraian Warna	:	Merah, Ungu, Kuning, Hijau, Biru, Hitam	
511	Kelas Barang/Jasa	:	38	
510	Uraian Barang/Jasa	:	===Jasa jaringan komunikasi radio; Jasa komunikasi; Jasa komunikasi audio; Jasa komunikasi frekuensi radio; Jasa komunikasi melalui telepon selular; Jasa komunikasi suara, teks dan data nirkabel berlangganan ke operator seluler untuk melakukan panggilan telepon; Jasa komunikasi untuk pertukaran data dalam bentuk elektronik; Jasa komunikasi, yaitu, transmisi suara, audio, gambar visual dan data melalui jaringan telekomunikasi, jaringan komunikasi nirkabel, internet, jaringan jasa informasi dan jaringan data.; Jasa konsultasi di bidang perencanaan telekomunikasi untuk kelangsungan bisnis, layanan komunikasi surat elektronik, layanan komunikasi Voice over Internet Protocol (VoIP); Jasa penerimaan pesan; Jasa penerusan pesan; Jasa pengamanan dan pengawasan yang berkaitan dengan telekomunikasi, broadband, penyiaran, dan transmisi satelit; Jasa pengiriman informasi melalui telepon; Jasa penyediaan akses ke konten multimedia online; Jasa penyediaan akses ke peranti lunak aplikasi yang digunakan pada telepon mobile dan perangkat mobile lain; Jasa penyediaan informasi petunjuk telepon untuk bantuan telekomunikasi; Jasa penyediaan informasi petunjuk telepon untuk pelanggan; Jasa penyediaan konten hiburan multimedia; Jasa penyediaan layanan telepon kepada skema keanggotaan termasuk skema kartu loyalitas pelanggan, skema insentif, skema bonus, kartu hadiah dan kartu diskon, di mana anggota dapat memperoleh barang dan layanan; Jasa penyiaran; Jasa penyiaran digital; Jasa pertukaran data elektronik; Jasa streaming konten media digital untuk pihak lain; Jasa telekomunikasi; Jasa telekomunikasi untuk pendistribusian data; Jasa telekomunikasi, yaitu, peringatan jaringan komunikasi global sehubungan dengan musik dan hiburan musikal; Jasa transfer data; Jasa transfer data digital; Jasa transmisi data dan penyiaran data; Jasa transmisi konten ponsel melalui smart phone; Jasa transmisi satelit; Komunikasi antara computer; Komunikasi melalui unit onboard yang menggabungkan peralatan telekomunikasi dengan fungsi telekomunikasi; Konsultasi, informasi dan jasa penasehat terkait dengan layanan telekomunikasi, Komunikasi; Kontrol sistem operasi satelit parabola; Layanan Komunikasi Pribadi; Layanan Komunikasi nirkabel; Layanan Private Branch Exchange [PBX]; Layanan Terpadu Layanan Jaringan Digital [ISDN]; Layanan kantor berita untuk transmisi elektronik; Layanan komputer yang berhubungan dengan transmisi informasi, data, dokumen, dan gambar melalui Internet; Layanan komunikasi internet; Layanan komunikasi multimedia secara real-time yang berbasis web melalui situs web di Internet untuk melihat, mengelola, mengedit dan menyimpan dokumen; Layanan komunikasi, yaitu pengiriman sinyal suara, data, faksimili, gambar dan informasi secara elektronik; Layanan komunikasi, yaitu penyediaan fasilitas dan peralatan untuk konferensi audio dan video, pertukaran data, konferensi kehadiran jarak jauh, dan kolaborasi waktu nyata; Layanan komunikasi, yaitu, transmisi data, grafik, foto,	

pesan teks, surat elektronik, file video dan audio oleh jaringan telekomunikasi, jaringan komunikasi nirkabel, Internet, jaringan layanan informasi dan jaringan data; Layanan konferensi telepon; Layanan konsultasi mengenai perencanaan, pengorganisasian, produksi, dan penyampaian pertemuan, acara, dan seminar online serta distribusi materi online yang berhubungan dengan layanan konsultasi perencanaan, pengorganisasian, produksi, dan penyampaian pertemuan, acara, dan seminar online; Layanan konsultasi, informasi dan konsultasi yang terkait dengan layanan telekomunikasi; Layanan media seluler dalam bentuk transmisi elektronik, penyiaran, dan pengiriman konten hiburan audio, video, dan multimedia, termasuk teks, data, gambar, audio, video, dan file audiovisual melalui Internet, komunikasi nirkabel, jaringan komunikasi elektronik, dan jarigan computer.; Layanan on-line, yaitu, jasa pemberian informasi melalui jaringan komputer lokal dan jaringan global di bidang telekomunikasi dan telefoni; Layanan panggilan Private Branch Exchange [PBX]; Layanan pendukung untuk pertemuan online dan acara online, yaitu, pengembangan dan penyelenggaraan pertemuan dan acara secara online untuk pelanggan, dan pelayanan distribusi materi secara online yang berhubungan dengan pertemuan dan penyelenggaraan acara secara online; Layanan pengiriman dan penerimaan data melalui jaringan telekomunikasi; Layanan pengiriman pesan instan; Layanan pengiriman video-on-demand; Layanan pengunduhan piranti lunak komputer untuk memudahkan pengguna dalam berpartisipasi di pertemuan dan kelas berbasis web, dengan akses ke data, dokumen, gambar, dan aplikasi piranti lunak melalui penelusuran web; Layanan penyediaan fasilitas koneksi Wi-Fi (hotspot); Layanan penyiaran internet, yaitu, penyiaran dan perekaman secara streaming dan langsung untuk materi audio dan video dari acara dan pertemuan bagi para peserta jarak jauh, dan pendistribusian materi secara online yang berhubungan dengan layanan penyiaran dan perekaman; Layanan ruang obrolan berbasis Internet; Layanan telekomunikasi yang disediakan melalui platform dan portal pada internet dan media lainnya; Layanan telekomunikasi yang disediakan melalui platform internet dan portal; Layanan telekomunikasi, selain layanan penyiaran; Layanan telekomunikasi, yaitu layanan akses telekomunikasi; Layanan telekomunikasi, yaitu, fasilitasi kolaborasi online dan pelatihan jarak jauh bagi karyawan badan usaha dan organisasi pemerintahan; Layanan telekomunikasi, yaitu, jasa penyediaan telekonferensi multimedia berbasis web, konferensi video, dan layanan pertemuan online yang memudahkan bagi pengguna untuk melihat, berbagi, mengedit, dan mendiskusikan isi dokumen, data, dan gambar secara simultan
dan asynchronous (proses pengeksekusian kode yang tidak sesuai dengan urutan yang ada) oleh para peserta melalui browser web; Layanan telekomunikasi, yaitu, menyediakan sambungan telekomunikasi untuk jaringan komputer global; Layanan telekomunikasi, yaitu, penyediaan koneksi telekomunikasi ke jaringan komputer global dan layanan gateway (gerbang jaringan) telekomunikasi terkait; Layanan telekomunikasi, yaitu, penyediaan layanan akses jarak jauh yang aman melalui Internet ke jaringan komputer pribadi bagi para pelanggan dan karyawan mereka; Layanan telekomunikasi, yaitu, penyediaan layanan kolaborasi online yang memudahkan pengguna untuk dapat mengakses dokumen, data, kalender, daftar tugas, buku alamat, dan forum diskusi yang sama secara berbarengan, dari jarak jauh; Layanan telekomunikasi, yaitu, transmisi informasi, data, dokumen, gambar dan aplikasi piranti lunak melalui Internet; Layanan transmisi video; Layanan yang memungkinkan orang untuk mengakses situs web melalui internet; Memberikan informasi, termasuk on-line, mengenai telekomunikasi; Mengirim Pesan Elektronik yang berkaitan dengan Dompet Ponsel; Menyediakan akses banyak penguna ke jaringan informasi komputer global dalam bidang perawatan kesehatan; Menyediakan akses ke halaman web; Menyediakan akses ke platform dan portal di internet untuk melacak dari awal hingga akhir produk kemasan dan pengemasan; Menyediakan akses ke situs web dalam jaringan global komputer dimana pihak ketiga dapat menawarkan kegiatan dan layanan yang berkaitan dengan makan, kebugaran, kecantikan dan kesejahteraan dan pengguna dapat memesan dan mendapatkan akses ke layanan yang ditawarkan tersebut; Menyediakan akses keplatform dan portal internet untuk pemasaran digital yang diarahkan kepada pelanggan produk kemasan; Pemindahan gambar fotografi dan digital ke cakram atau media elektronik lainnya; Pengelolaan dengan mempergunakan peralatan telekomunikasi; Pengiriman (transmisi) data jarak jauh secara elektronik
jasa-jasa tersebut diatas berkaitan dengan masin-mesin konstruksi; Pengiriman Berita & Gambar Dengan Bantuan Kompute; Pengiriman Berita & Gambar Dengan Bantuan Komputer; Pengiriman dokumen secara on-line melalui jaringan komputer global; Pengiriman pesan elektronik; Penyedia informasi komunikasi dengan menghubungkan database komputer dan internet; Penyedia layanan komunikasi melalui internet; Penyediaan akses ke basis data komputer; Penyediaan akses ke database, forum dan ruang bicara online; Penyediaan akses ke jaringan komputer global melalui terminal komputer; Penyediaan akses ke platform dan portal internet; Penyediaan akses kepada platform-platform dan portal-portal internet untuk platform business to business (B2B) yang memfasilitasi transaksi antara para pedagang eceran dan produsen; Penyediaan akses mudah ke database informatik on-line, khususnya di bidang kendaraan; Penyediaan dan penyewaan waktu akses ke basis data komputer; Penyediaan jaringan untuk Pemesanan Barang Melalui Internet; Penyediaan jaringan untuk Pemesanan Barang Melalui Internet,; Penyediaan koneksi telekomunikasi ke Internet; Penyediaan layanan konektivitas telekomunikasi ke jaringan komputer global; Penyediaan portal situs web Internet di bidang teknologi dan pengembangan piranti lunak yang memungkinkan pengguna untuk melacak dan mengelola inventaris peralatan dan perangkat lunak jaringan, memperoleh informasi tentang rilis piranti lunak, menerima peringatan keamanan dan laporan gangguan piranti lunak, informasi perbaikan dan alat pemecahan masalah yang bersifat online, piranti lunak diagnostik yang tidak dapat didownload yang disesuaikan untuk pengguna jaringan komputer dan peralatan telekomunikasi.; Penyediaan portal situs web Internet yang menampilkan informasi di bidang teknologi informasi, jaringan komputer, dan teknologi telekomunikasi; Penyediaan tautan ke situs web orang lain yang menampilkan musik yang dapat diunduh; Penyewaan perlengkapan telekomunikasi, termasuk telepon dan aparatus faksimili; Penyewaan unit onboard yang menggabungkan peralatan telekomunikasi dan fungsi telekomunikasi; Program penyiaran melalui jaringan komputer; Ruang obrolan virtual untuk komunitas kolaboratif profesional medis; Sistem operasi panggilan; Streaming rekaman audio dan video yang telah direkam sebelumnya yang tidak dapat didownload berupa musik dan hiburan musikal; Telekomunikasi, yaitu streaming materi audio dan video di Internet; Telekomunikasi, yaitu, menyediakan akses ke jaringan telekomunikasi dan menyediakan koneksi telekomunikasi ke jaringan komputer global; Transmisi Video dan Teks melalui Aplikasi untuk Perangkat Seluler; Transmisi data elektronik dan dokumen multimedia melalui terminal komputer; Transmisi data untuk orang lain; Transmisi informasi pada jaringan telekomunikasi optik; Transmisi telekomunikasi untuk perdagangan mata uang; akses dan tautan telekomunikasi ke database komputer dan internet; akses konferensi video dan atau telepon jarak jauh; berbagi informasi, observasi dan keahlian antara profesional medis mengenai perawatan pasien, penggunaan alat medis dan obat-obatan; datacasting; informasi siaran radio; informasi siaran televisi; informasi siaran televisi kabel; informasi tentang telekomunikasi; interkomunikasi komputer; internet dan layanan akses dan komunikasi intranet; jasa broadband; jasa komunikasi; jasa komunikasi data; jasa komunikasi yang ditawarkan dalam sebuah perdagangan elektronik, gerbang pembayaran mobile (mobile payment gateway) dan lingkungan dompet elektronik (e-wallet), termasuk jasa telepon Internet dan transfer data, video dan informasi lainnya, melalui suatu jaringan komputer global dan jaringan komunikasi lainnya dan sistem serta jaringan komunikasi lainnya, untuk orang yang menggunakan komputer pribadi, telepon, dan perangkat komunikasi lainnya; jasa konferensi video dan audio yang dilakukan melalui web, telepon, dan alat

bergerak; jasa konsultasi di bidang komunikasi elektronik; jasa menggunakan secara bersama-sama peer-to-peer, yaitu, transmisi elektronik atas foto digital dan file video di antara para pengguna internet; jasa panggilan radio, telepon atau sarana komunikasi elektronik lainnya; jasa pengaman dan pengawasan yang berkaitan dengan telekomunikasi, broadband, penyiaran, dan transmisi satelit; jasa penyediaan database informasi online mengenai telekomunikasi dan Internet; jasa penyediaan forum on-line untuk pengiriman pesan di antara para pengguna komputer mengenai pengembangan, perencanaan, dan pelaksanaan presentasi multimedia, rapat online, acara online, pelatihan online, penjualan online, dan pemasaran online; jasa penyediaan forum online untuk pengiriman pesan dan data di antara para pengguna komputer; jasa penyediaan layanan komunikasi elektronik real-time yang aman melalui jaringan komputer yang memudahkan pengguna untuk mencari dan menemukan informasi dan orang-orang, berkomunikasi, berkolaborasi, dan saling berbagi layar komputer, desktop, data, dokumen elektronik, video dan aplikasi melalui Internet; jasa penyediaan layanan komunikasi multimedia real-time melalui situs web di Internet untuk penjadwalan dan pengelolaan kalender, kontak, rapat online, konferensi telepon, dan konferensi video; jasa penyediaan portal online berbasis web yang memberikan pelanggan akses ke informasi akun penjualan mereka, informasi logistik transportasi dalam bentuk lokasi produk saat ini berdasarkan pesanan, informasi manajemen inventaris, dan informasi promosi produk, semuanya di bidang bahan kimia dan produk kimia; jasa penyiaran berkaitan dengan penyelanggaran dan kompetisi esports; jasa penyiaran film dan program televisi yang tidak dapat di unduh melalui transmisi video-on-demand; jasa penyiaran film dan program televisi yang tidak dapat diunduh melalui video-on-demand; jasa pesan elektronik, konferensi dan transmisi order; jasa streaming video; jasa streaming video melalui internet, yang menampilkan film independen; jasa telekomunikasi; jasa telekomunikasi melalui jaringan komputer yang berhubungan dengan komunikasi informasi antara bank data; jasa telekomunikasi yang berhubungan dengan pembayaran elektronik; jasa telekomunikasi yang berhubungan dengan pembayaran nirkabel; jasa telekomunikasi yang berhubungan dengan perdagangan; jasa telekomunikasi, seperti, panggilan menurut jadwal waktu yang telah ditentukan (routing calls), pesan sms, notifikasi otomatis (push-notification) yang ditujukan kepada pihak ketiga setempat mengenai operator kendaraan bermotor disekitar para pengguna telepon; jasa telekomunikasi, yaitu, transmisi elektronik atas suara, data, gambar, audio dan video dengan menggunakan jaringan komunikasi nirkabel dan Internet; jasa transmisi data komputer; kartu ucapan daring [transmisi]; kartu ucapan melalui berbagai fasilitas media sosial online / daring; komputer membantu pengiriman pesan; komputer membantu pengiriman pesan dan gambar; komputer membantu pengiriman pesan, data, dan gambar; komputer membantu transmisi data; komputer membantu transmisi gambar; komputer membantu transmisi informasi; komputer membantu transmisi informasi dan gambar; komunikasi data melalui email; komunikasi data melalui surat elektronik; komunikasi dengan atau antara komputer dan terminal komputer; komunikasi dengan cara elektronik; komunikasi dengan faksimili; komunikasi dengan jaringan serat optik; komunikasi dengan komputer; komunikasi dengan satelit; komunikasi dengan sistem surat elektronik; komunikasi dengan telegram; komunikasi dengan terminal komputer, yaitu transmisi data, pesan dan dokumen elektronik melalui terminal komputer; komunikasi elektronik melalui ruang obrolan, saluran obrolan, dan forum Internet; komunikasi informasi oleh komputer; komunikasi internet; komunikasi melalui berbagai fasilitas media sosial online / daring dan non-online / non daring; komunikasi melalui jaringan komputer global atau internet; komunikasi melalui jaringan pribadi virtual [VPN]; komunikasi melalui jaringan serat optik; komunikasi melalui jaringan telekomunikasi multinasional; komunikasi melalui radio; komunikasi melalui respons suara interaktif [IVR]; komunikasi melalui serat optik; komunikasi melalui telegraf; komunikasi melalui telepon; komunikasi melalui telepon seluler; komunikasi melalui terminal komputer; komunikasi melalui terminal komputer analog dan digital; komunikasi melalui terminal komputer, dengan transmisi digital atau melalui satelit; komunikasi melalui transmisi radio, telegraf, telepon dan televisi; komunikasi ponsel; komunikasi radio; komunikasi radio broadband; komunikasi radio seluler; komunikasi telegraf; komunikasi telematik melalui terminal komputer; komunikasi telepon; komunikasi terminal komputer; konsultasi di bidang jasa telekomunikasi, yaitu pengiriman suara, data, dan dokumen melalui jaringan telekomunikasi; konsultasi di bidang komunikasi; konsultasi penyiaran radio; konsultasi penyiaran televisi; konsultasi telekomunikasi; konsultasi telekomunikasi dalam hal konsultasi teknis di bidang pengiriman dan komunikasi audio, teks dan data visual; langganan siaran audio melalui jaringan komputer global; langganan video-on-demand; layanan Wireless Private Exchange Exchange [PBX]; layanan akses jaringan komputer disediakan melalui metro Ethernet; layanan akses telekomunikasi; layanan cablecasting; layanan chatroom untuk jejaring sosial; layanan data surat elektronik; layanan fasilitasi piranti lunak untuk komunikasi video dan suara antar pihak; layanan gateway telekomunikasi; layanan kantor berita; layanan kawat; layanan komputer, yaitu, menyediakan basis data dengan fitur berita dan informasi bisnis, pengarsipan perusahaan bisnis, dan laporan bisnis untuk penelitian hukum dan kepatuhan menyediakan akses ke database komputer elektronik online dengan fitur informasi sekuritas melalui jaringan komputer global; layanan komunikasi; layanan komunikasi broadband nirkabel; layanan komunikasi cloud, yaitu pengiriman data dari jaringan cloud untuk jaringan telekomunikasi; layanan komunikasi dan transmisi video dan audio; layanan komunikasi disediakan melalui transmisi televisi; layanan komunikasi elektronik; layanan komunikasi elektronik yaitu melanjutkan atau menyebarkan teks, dokumen elektronik, data, database, informasi grafis dan audiovisual; layanan komunikasi interaktif; layanan komunikasi jaringan komputer; layanan komunikasi komputer untuk transmisi informasi; layanan komunikasi radio, telepon dan telegraf; layanan komunikasi seluler; layanan komunikasi telematik; layanan komunikasi telepon disediakan untuk hotline dan pusat panggilan; layanan komunikasi telepon jarak jauh; layanan komunikasi terkomputerisasi; layanan komunikasi yang disediakan melalui Internet; layanan konferensi audio; layanan konferensi jaringan; layanan konferensi telepresence; layanan konferensi video; layanan konferensi web; layanan konsultasi dan konsultasi yang berkaitan dengan komunikasi nirkabel; layanan konsultasi dan konsultasi yang berkaitan dengan komunikasi nirkabel dan peralatan komunikasi nirkabel; layanan konsultasi dan saran yang berkaitan dengan layanan tersebut di atas; layanan konsultasi yang berkaitan dengan komunikasi data; layanan konsultasi, informasi dan konsultasi di bidang telekomunikasi; layanan media seluler dalam sifat transmisi elektronik dari konten media hiburan; layanan olahpesan multimedia [MMS]; layanan olahpesan web; layanan pager; layanan paging [radio, telepon atau alat komunikasi elektronik lainnya]; layanan paging radio; layanan paging radio dan telepon; layanan paging telepon; layanan panggilan penyaringan; layanan panggilan yang diaktifkan suara; layanan papan buletin elektronik [layanan telekomunikasi]; layanan pembatasan panggilan; layanan pemberitahuan panggilan tidak terjawab; layanan penerusan panggilan; layanan penerusan surat elektronik; layanan pengiriman dan penerimaan pesan; layanan pengiriman pesan online; layanan pengiriman pesan suara elektronik, yaitu, rekaman dan transmisi pesan suara yang selanjutnya; layanan pengiriman surat elektronik dan faksimili; layanan penyaringan panggilan telepon otomatis; layanan penyedia akses internet; layanan penyedia layanan internet [ISP]; layanan penyelesaian panggilan telepon untuk pelanggan bantuan direktori; layanan penyempitan video; layanan penyiaran audio dan video melalui internet; layanan penyiaran audio dan video yang disediakan melalui Internet; layanan penyiaran dan penyediaan akses telekomunikasi ke film dan program televisi yang disediakan melalui layanan video-on-demand; layanan penyiaran dan penyediaan akses telekomunikasi ke konten video dan audio yang disediakan melalui layanan video-on-demand melalui Internet; layanan penyiaran internet; layanan penyiaran situs

web; layanan penyiaran video; layanan perburuan garis; layanan pertukaran data elektronik [EDI]; layanan pertukaran telepon; layanan perutean dan sambungan telekomunikasi; layanan pesan digital nirkabel; layanan pesan digital nirkabel teks dan numerik; layanan pesan singkat [SMS]; layanan pesan suara; layanan pesan suara nirkabel; layanan pesan suara telepon; layanan pesan suara telepon otomatis; layanan pesan teks; layanan pesan teks, audio dan video; layanan portal internet; layanan protokol suara melalui internet [VoIP]; layanan radio, televisi dan siaran kabel; layanan rekaman panggilan; layanan siaran televisi untuk telepon seluler; layanan streaming audio, data, video, dan gambar di Internet; layanan streaming televisi; layanan streaming video, audio dan televisi; layanan surat elektronik; layanan surat elektronik dan kotak surat; layanan surat elektronik yang aman; layanan telegraf; layanan telekomunikasi dan komunikasi; layanan telekomunikasi disediakan melalui Internet, intranet, dan ekstranet; layanan telekomunikasi disediakan melalui jaringan serat optik, nirkabel dan kabel; layanan telekomunikasi disediakan melalui platform dan portal Internet; layanan telekomunikasi disediakan melalui platform dan portal di Internet dan media lainnya; layanan telekomunikasi jaringan digital; layanan telekomunikasi melalui radio elektronik dan nirkabel; layanan telekomunikasi multi-media; layanan telekomunikasi penerbangan; layanan telekomunikasi telepon yang disediakan melalui kartu panggilan telepon prabayar; layanan telekomunikasi untuk menyediakan akses multi-pengguna ke jaringan komputer global; layanan telekomunikasi untuk tujuan e-commerce; layanan telekomunikasi yang menyediakan akses ke informasi tentang produk keuangan, informasi, layanan dan transaksi keuangan; layanan telekomunikasi, yaitu menyediakan akses Internet melalui jaringan broadband optik atau nirkabel; layanan telekomunikasi, yaitu, mengalihkan panggilan, pesan sms, dan pemberitahuan push ke operator kendaraan bermotor pihak ketiga lokal di sekitar penelepon menggunakan ponsel; layanan telekomunikasi, yaitu, mengalihkan panggilan, pesan sms, dan pemberitahuan push ke operator kendaraan bermotor pihak ketiga lokal di sekitar penelepon menggunakan ponsel telekomunikasi; layanan telekomunikasi, yaitu, transmisi suara, data, grafik, suara dan video melalui jaringan broadband atau nirkabel; layanan telekonferensi; layanan telekonferensi audio; layanan telekonferensi dan konferensi video; layanan telematika; layanan telepon; layanan telepon internasional; layanan telepon internet; layanan telepon jarak jauh; layanan telepon jarak jauh prabayar; layanan telepon komputer; layanan telepon lokal; layanan telepon lokal dan jarak jauh; layanan telepon lokal dan jarak jauh prabayar; layanan telepon lokal prabayar; layanan telepon radio seluler; layanan telepon seluler; layanan telepon seluler nirkabel; layanan telepon teks untuk individu yang tuli, tuna rungu atau tuna wicara; layanan telepon terkomputerisasi; layanan telepon tidak bergerak dan bergerak; layanan teleteks; layanan teleteks dan penyiaran interaktif; layanan teleteks interaktif; layanan telex; layanan ticker tape; layanan transmisi dan pengambilan faksimili; layanan transmisi data bit-rate tinggi untuk operator jaringan telekomunikasi; layanan transmisi digital; layanan transmisi digital untuk data audio dan video; layanan transmisi internet dan digital untuk audio, video, atau data grafis; layanan transmisi satelit; layanan transmisi suara; layanan transmisi televisi bayar per tayang; layanan transmisi televisi protokol internet [IPTV]; layanan transmisi video berdasarkan permintaan yang disediakan melalui Internet; layanan transmisi video dan data; layanan transmisi yang dilakukan oleh operator jaringan telekomunikasi dengan menggunakan transmisi data tingkat tinggi; layanan untuk komunikasi dengan alat elektronik; layanan untuk komunikasi dengan alat nirkabel; layanan untuk transmisi dan penyajian informasi dengan komputer atau secara elektronik; layanan videophone; layanan videotext; layanan videotext interaktif; manajemen informasi untuk komunikasi; memberi pengguna pihak ketiga akses ke infrastruktur telekomunikasi; memberikan informasi siaran televisi melalui situs web; memberikan informasi tentang komunikasi nirkabel; memberikan informasi tentang siaran radio; memberikan informasi tentang siaran televisi; memberikan informasi tentang siaran televisi kabel; memberikan informasi tentang siaran televisi, siaran televisi kabel dan siaran radio; memberikan pemberitahuan notifikasi email tentang perubahan peringkat yang memengaruhi portofolio keuangan; meneruskan semua jenis pesan ke alamat Internet [pesan web]; mengirim dan menerima pesan elektronik; mengirim, menerima dan meneruskan pesan elektronik; mentransmisikan rekaman suara dan audiovisual melalui Internet; menyediakan akses Internet jarak jauh; menyediakan akses Internet melalui jaringan broadband nirkabel; menyediakan akses Internet melalui jaringan broadband serat optik; menyediakan akses dan penyewaan waktu akses ke basis data komputer; menyediakan akses ke Internet; menyediakan akses ke Internet dan jaringan komunikasi lainnya; menyediakan akses ke blog, ruang obrolan, papan buletin atau layanan diskusi; menyediakan akses ke chatroom online; menyediakan akses ke data atau dokumen yang disimpan secara elektronik dalam file pusat untuk konsultasi jarak jauh; menyediakan akses ke data dan informasi di Internet; menyediakan akses ke data di jaringan komputer; menyediakan akses ke data di jaringan komunikasi; menyediakan akses ke data melalui Internet; menyediakan akses ke database; menyediakan akses ke database dan direktori melalui jaringan komunikasi untuk memperoleh data di bidang musik, video, film, kartun, buku, kartun, televisi, permainan, dan olahraga; menyediakan akses ke database dan informasi melalui jaringan komputer global; menyediakan akses ke database di Internet; menyediakan akses ke database di jaringan komputer; menyediakan akses ke database elektronik; menyediakan akses ke database elektronik dan online interaktif dari konten yang ditentukan pengguna, konten pihak ketiga, bahan/materi foto, video, audio, visual, dan audio visual di bidang kepentingan umum/yang diminati umum; menyediakan akses ke database online; menyediakan akses ke folder pusat data atau file yang disimpan secara elektronik yang digunakan untuk konsultasi jarak jauh, dan menyediakan layanan transmisi sinyal untuk e-commerce melalui sistem telekomunikasi dan sistem komunikasi data; menyediakan akses ke forum Internet; menyediakan akses ke forum online; menyediakan akses ke informasi di Internet; menyediakan akses ke informasi di jaringan komputer; menyediakan akses ke informasi elektronik, komunikasi dan platform transaksi di Internet; menyediakan akses ke informasi melalui Internet; menyediakan akses ke informasi melalui jaringan data; menyediakan akses ke internet nirkabel; menyediakan akses ke jaringan komputer; menyediakan akses ke jaringan komputer di seluruh dunia; menyediakan akses ke jaringan komputer global; menyediakan akses ke jaringan komunikasi elektronik; menyediakan akses ke jaringan komunikasi elektronik, ke Internet dan ke ekstranet; menyediakan akses ke jaringan telekomunikasi; menyediakan akses ke komputer, elektronik, dan database online; menyediakan akses ke konten multimedia secara online; menyediakan akses ke papan buletin; menyediakan akses ke pasar elektronik [portal] di jaringan komputer; menyediakan akses ke platform Internet seluler; menyediakan akses ke platform Internet untuk tujuan pertukaran foto digital; menyediakan akses ke platform dan portal di Internet; menyediakan akses ke platform di Internet; menyediakan akses ke platform di Internet, serta di Internet seluler; menyediakan akses ke platform e-commerce di Internet; menyediakan akses ke portal Internet seluler; menyediakan akses ke portal berbagi video; menyediakan akses ke portal di Internet; menyediakan akses ke portal di Internet, serta di Internet seluler; menyediakan akses ke portal web; menyediakan akses ke program komputer di jaringan data; menyediakan akses ke publikasi elektronik; menyediakan akses ke ruang obrolan; menyediakan akses ke ruang obrolan Internet; menyediakan akses ke saluran obrolan online; menyediakan akses ke saluran obrolan, ruang obrolan dan forum di Internet, termasuk Internet seluler; menyediakan akses ke saluran obrolan, ruang obrolan dan forum melalui Internet seluler; menyediakan akses ke saluran obrolan, ruang obrolan, dan forum melalui Internet; menyediakan akses ke saluran telekomunikasi untuk layanan teleshopping; menyediakan akses ke situs elektronik; menyediakan akses ke situs web di Internet atau jaringan komunikasi lainnya; menyediakan akses ke situs web di internet; menyediakan akses ke situs web di internet melalui komputer, ponsel

dan perangkat elektronik lainnya; menyediakan akses ke situs web di seluler dan internet; menyediakan akses ke situs web diskusi Internet; menyediakan akses ke situs web interaktif pada jaringan komputer global; menyediakan akses ke situs web musik digital di Internet; menyediakan akses ke toko elektronik [telekomunikasi]; menyediakan akses ke web, surat dan portal berita; menyediakan akses kecepatan tinggi ke Internet; menyediakan akses kecepatan tinggi ke jaringan area; menyediakan akses kecepatan tinggi ke jaringan area dan jaringan informasi komputer global; menyediakan akses kecepatan tinggi ke jaringan informasi komputer global; menyediakan akses kecepatan tinggi ke komputer dan jaringan komunikasi; menyediakan akses melalui jaringan data ke perangkat lunak untuk akses Internet; menyediakan akses melalui komputer dan jaringan komunikasi termasuk Internet, teks, dokumen elektronik, data, database, informasi grafis dan audiovisual; menyediakan akses multi-pengguna ke jaringan informasi komputer global; menyediakan akses multi-pengguna ke jaringan informasi komputer global untuk transfer dan penyebaran berbagai informasi; menyediakan akses multi-pengguna ke jaringan komputer global; menyediakan akses multi-pengguna ke koleksi informasi eksklusif melalui jaringan informasi komputer global; menyediakan akses nirkabel multi-pengguna ke Internet; menyediakan akses online dan telekomunikasi untuk interaksi antar pengguna perangkat komunikasi seluler; menyediakan akses online ke basis data; menyediakan akses online ke data; menyediakan akses pengguna ke Internet [penyedia layanan]; menyediakan akses pengguna ke informasi dan layanan informasi yang tersedia di Internet dan di jaringan komputer lainnya; menyediakan akses pengguna ke informasi di Internet; menyediakan akses pengguna ke jaringan komputer global; menyediakan akses pengguna ke jaringan komputer global dan situs online yang berisi informasi tentang berbagai topik; menyediakan akses pengguna ke mesin pencari; menyediakan akses pengguna ke platform di Internet; menyediakan akses pengguna ke platform di internet yang berkaitan dengan komunikasi seluler; menyediakan akses pengguna ke portal di Internet; menyediakan akses pengguna ke program komputer di jaringan data; menyediakan akses pengguna ke situs on-line yang berisi informasi tentang berbagai topik; menyediakan akses sesuai permintaan ke program komputer di jaringan data; menyediakan akses terhadap berita, berita terkini, dan informasi olahraga; menyediakan basis data komputer dalam bentuk papan buletin di bidang musik, video, film, buku, televisi, permainan dan olahraga; menyediakan chatroom atau layanan diskusi on-line; menyediakan dial-up banyak pengguna dan akses khusus ke Internet; menyediakan fasilitas dan peralatan untuk konferensi telepresence; menyediakan fasilitas dan peralatan untuk konferensi video; menyediakan fasilitas on-line untuk interaksi real-time dengan pengguna komputer lain; menyediakan forum internet; menyediakan forum online; menyediakan forum online interaktif untuk menawarkan dukungan emosional kepada pasien kanker dan keluarga mereka; menyediakan forum online interaktif untuk orang-orang yang terkena kanker; menyediakan forum online untuk pengiriman pesan di antara pengguna komputer; menyediakan forum online untuk pengiriman pesan, komentar, dan konten multimedia di antara pengguna; menyediakan forum secara online dan daftar server untuk transmisi dan pengiriman pesan berupa laporan peristiwa saat ini, hiburan, olahraga, komedi, drama, musik, dan video musik; menyediakan informasi dalam bidang telekomunikasi; menyediakan jalur obrolan Internet; menyediakan jasa komunikasi online; menyediakan komunikasi elektronik real-time pribadi dan aman melalui jaringan komputer; menyediakan koneksi telekomunikasi elektronik; menyediakan koneksi telekomunikasi ke Internet atau database; menyediakan koneksi telekomunikasi ke Internet di lingkungan kafe; menyediakan koneksi telekomunikasi ke basis data; menyediakan koneksi telekomunikasi ke internet atau database komputer; menyediakan koneksi telekomunikasi ke jaringan komputer global; menyediakan layanan akses pengguna program komputer dalam jaringan data; menyediakan layanan chatroom online; menyediakan layanan diskusi on-line; menyediakan layanan email; menyediakan layanan faks e-mail; menyediakan layanan komunikasi radio dan seluler; menyediakan layanan komunikasi radio dan seluler untuk tujuan amal; menyediakan layanan komunikasi suara melalui Internet; menyediakan layanan konektivitas frame relay untuk transfer data; menyediakan layanan konferensi telepon; menyediakan layanan obrolan suara; menyediakan layanan pesan instan; menyediakan layanan surat elektronik; menyediakan layanan surat elektronik dan pesan instan; menyediakan layanan telekomunikasi jarak jauh; menyediakan layanan telekomunikasi untuk platform e-commerce di Internet dan media elektronik lainnya; menyediakan layanan transmisi faksimili online; menyediakan listservers on-line untuk pengiriman pesan di antara pengguna komputer; menyediakan papan buletin elektronik online untuk transmisi pesan di antara pengguna komputer; menyediakan papan buletin interaktif online [layanan telekomunikasi]; menyediakan ruang obrolan (chat rooms) interaktif untuk transmisi pesan antar pengguna komputer dan pelanggan mengenai barang-barang umum dan barang-barang konsumen umum, ulasan-ulasan produk dan informasi pembelian di internet; menyediakan ruang obrolan (chat rooms) online dan papan buletin elektronik untuk transmisi pesan antar pengguna komputer mengenai barang-barang umum dan barang-barang konsumen umum, ulasan-ulasan produk dan informasi pembelian produk; menyediakan ruang obrolan dan forum internet; menyediakan ruang obrolan internet; menyediakan ruang obrolan online dan papan buletin elektronik untuk pengiriman pesan di antara pengguna komputer; menyediakan ruang obrolan online dan papan buletin elektronik untuk transmisi pesan di antara pengguna di bidang kepentingan umum; menyediakan ruang obrolan online untuk jejaring sosial; menyediakan ruang obrolan online untuk pengiriman pesan di antara pengguna komputer; menyediakan ruang obrolan online untuk transmisi pesan, komentar, dan konten multimedia di antara pengguna; menyediakan ruang obrolan online, forum online, dan papan buletin elektronik untuk pengiriman pesan di antara pengguna komputer dan game elektronik; menyediakan saluran telekomunikasi untuk layanan teleshopping; menyediakan situs web untuk mengirim dan membaca pesan (message boards) atau forum diskusi interaktif, yaitu, menyediakan ruang bicara online dan papan buletin elektronik untuk transmisi pesan di antara partisipan dalam dan para pemain dari permainan komputer dan video; menyediakan tautan komunikasi on-line yang mentransfer pengguna situs web ke halaman web lokal dan global lainnya; menyediakan telekomunikasi nirkabel melalui jaringan komunikasi elektronik; menyediakan transmisi data dan informasi melalui komputer dan jaringan komunikasi termasuk Internet untuk digunakan dalam menganalisis, mengukur dan menghubungkan suatu peristiwa; menyediakan transmisi elektronik dari data transaksi kartu kredit dan data pembayaran elektronik melalui jaringan komputer global; menyelenggarakan layanan Private Branch Exchange [PBX]; menyiarkan dan mengirimkan (streaming) permainan dari permainan video dan kompetisi permainan video melalui jaringan komunikasi global, internet, dan jaringan nirkabel; menyiarkan siaran televisi melalui jaringan komunikasi global, Internet dan jaringan nirkabel; netcasting [siaran melalui jaringan komputer global]; pada layanan notifikasi panggilan; pengecoran kabel; pengelola pengoperasian jaringan komunikasi; pengiriman berita; pengiriman berita melalui facsimile; pengiriman dokumen online melalui jaringan komputer global; pengiriman dokumen pinjaman secara elektronik; pengiriman dokumen secara elektronik; pengiriman file digital, surat elektronik; pengiriman gambar dan foto secara elektronik melalui jaringan komputer global; pengiriman informasi secara telematik; pengiriman informasi sehubungan dengan belanja secara online dan jasa retail umum; pengiriman item berita ke organisasi pelaporan berita; pengiriman kartu ucapan yang dipersonalisasi kepada orang lain melalui surat elektronik; pengiriman konten media melalui proses penyiaran (streaming) dari jaringan elektronik dan komunikasi; pengiriman musik digital melalui telekomunikasi; pengiriman musik digital melalui transmisi elektronik; pengiriman pesan; pengiriman pesan dan gambar; pengiriman pesan dan gambar antara perangkat telekomunikasi seluler; pengiriman pesan dan gambar dengan komputer; pengiriman pesan dan gambar melalui telepon seluler; pengiriman

pesan elektronik; pengiriman pesan elektronik melalui situs web; pengiriman pesan instan; pengiriman pesan melalui media elektronik; pengiriman pesan melalui situs web; pengiriman pesan melalui telefacsimile; pengiriman pesan melalui telegram; pengiriman pesan melalui teleks; pengiriman pesan melalui telepon; pengiriman pesan melalui telepon dan faksimili; pengiriman pesan melalui transmisi elektronik; pengiriman pesan pendek; pengiriman pesan secara digital; pengiriman pesan singkat [SMS] antara perangkat telekomunikasi seluler; pengiriman pesan teks melalui telepon seluler dan perangkat seluler; pengiriman pesan, informasi, data, dokumen dan gambar dengan bantuan komputer; pengiriman pesanan elektronik untuk toko bunga; pengiriman surat elektronik; pengiriman telegram; pengiriman video interaktif melalui jaringan digital; pengiriman video-on-demand; pengiriman, penyiaran dan streaming audio dan video melalui komputer, jaringan komputer dan jaringan komunikasi global; pengoperasian peralatan penyiaran radio; pengoperasian peralatan penyiaran televisi; pengoperasian peralatan telekomunikasi; pengumpulan dan pengiriman pesan elektronik; penyedia akses ke aplikasi; penyedia akses ke website internet atau jaringan komunikasi lainnya; penyedia akses ke website internet atau jaringan komunikasi lainnya untuk tujuan layanan belanja realitas virtual; penyedia basis data komputer elektronik online yang menyediakan pelanggan dengan informasi perdagangan mengenai sekuritas dan menyediakan lembaga dan investor individu dengan jaringan otomatis untuk perdagangan sekuritas; penyedia forum online untuk transmisi pesan, komen dan konten multimedia diantara para pengguna; penyedia informasi mengenai telekomunikasi; penyedia informasi terkait dengan komunikasi satelit; penyedia konten multimedia melalui internet; penyedia waktu akses ke data terkomputerisasi atau database transmisi data di internet; penyediaan akses ke jaringan on-line elektronik untuk pengambilan informasi; penyediaan akses ke portal Internet yang menampilkan program video-atas-permintaan; penyediaan akses telekomunikasi ke film dan program televisi yang disediakan melalui layanan video-on-demand; penyediaan akses telekomunikasi ke konten audio yang disediakan melalui Internet; penyediaan akses telekomunikasi ke konten video dan audio; penyediaan akses telekomunikasi ke konten video dan audio yang disediakan melalui layanan video-on-demand on-line; penyediaan akses telekomunikasi ke konten video yang disediakan melalui Internet; penyediaan akses telekomunikasi ke program televisi yang disediakan melalui layanan berdasarkan permintaan; penyediaan koneksi telekomunikasi ke Internet; penyediaan koneksi telekomunikasi ke jaringan atau database komunikasi global; penyediaan koneksi telekomunikasi ke jaringan komunikasi elektronik, untuk transmisi atau penerimaan konten audio, video atau multimedia; penyediaan koneksi telekomunikasi untuk hotline telepon dan pusat panggilan; penyediaan koneksi telekomunikasi untuk saluran obrolan telepon; penyediaan layanan PBX [pertukaran cabang swasta] domestik; penyediaan layanan akses basis data; penyediaan layanan konferensi video; penyediaan layanan laporan online bagi pelanggan mengenai kinerja, efektivitas, dan status telekonferensi berbasis web, konferensi video, dan rapat; penyediaan layanan pesan suara pendek [VSMS]; penyediaan layanan telepon dan / atau komputer online kepada anggota skema keanggotaan termasuk skema kartu loyalitas pelanggan, skema insentif, skema bonus, kartu hadiah dan kartu diskon, di mana anggota dapat memperoleh barang dan jasa; penyediaan streaming publikasi elektronik secara online dari internet atau jaringan komputer atau database komputer; penyediaan waktu akses ke situs web yang menampilkan materi multimedia; penyewaan WiFi portabel; penyewaan alat dan instalasi telekomunikasi; penyewaan alat dan instrumen komunikasi; penyewaan alat dan instrumen komunikasi komputer; penyewaan alat dan instrumen teleprocessing dan komunikasi komputer; penyewaan alat dan peralatan telekomunikasi, penyewaan alat dan peralatan komunikasi; penyewaan alat faksimili; penyewaan alat pengirim pesan; penyewaan alat telepon; penyewaan bilik telepon; penyewaan fasilitas konferensi video; penyewaan fasilitas penyiaran radio dan televisi; penyewaan fasilitas telekomunikasi; penyewaan kapasitas transmisi satelit; penyewaan modem; penyewaan peralatan dan instrumen komunikasi komputer; penyewaan peralatan konferensi video; penyewaan peralatan penyiaran; penyewaan peralatan penyiaran radio dan televisi; penyewaan peralatan siaran radio; penyewaan peralatan siaran televisi; penyewaan peralatan telekomunikasi; penyewaan peralatan telekomunikasi, termasuk telepon dan alat faksimili; penyewaan peralatan untuk mengirimkan gambar; penyewaan perangkat dan peralatan telekomunikasi yang memungkinkan koneksi ke jaringan; penyewaan saluran telekomunikasi; penyewaan set telepon, faksimili, dan peralatan komunikasi lainnya; penyewaan smartphone; penyewaan waktu akses ke database dan pusat host database videotext atau pengolahan data, termasuk oleh jaringan internet; penyewaan waktu akses ke database komputer; penyewaan waktu akses ke informasi di jaringan komputer; penyewaan waktu akses ke jaringan komputer global; penyewaan waktu akses ke server database; penyiaran; penyiaran atau transmisi program televisi, yaitu kartun-kartun; penyiaran dan streaming audio-visual, multimedia, dan konten digital langsung dan direkam sebelumnya untuk pihak lain melalui jaringan nirkabel, internet, kabel, satelit dan jaringan komputer global, regional dan lokal, dalam bidang berita, hiburan, olahraga, komedi, drama, musik dan video musik; penyiaran dan transmisi program radio; penyiaran dan transmisi program televisi; penyiaran dan transmisi program televisi bayar per tayang; penyiaran dan transmisi program televisi kabel; penyiaran dan transmisi televisi interaktif, permainan interaktif, berita interaktif, esport interaktif, hiburan interaktif dan kompetisi interaktif; penyiaran film dan program televisi melalui layanan video-on-demand; penyiaran film gambar bergerak melalui Internet; penyiaran film kartun dan film animasi; penyiaran fitur atau program film dan televisi, termasuk di Internet, di jaringan komunikasi seluler dan di media lain; penyiaran fitur film dan televisi; penyiaran fitur film dan televisi melalui Internet; penyiaran fitur film dan televisi melalui jaringan komunikasi seluler; penyiaran interaktif; penyiaran internet yang dispesialisasikan dalam permainan online; penyiaran konten audiovisual dan multimedia melalui Internet; penyiaran konten audiovisual melalui Internet; penyiaran konten multimedia melalui Internet; penyiaran konten video dan audio melalui Internet; penyiaran multimedia melalui Internet; penyiaran multimedia melalui Internet dan jaringan komunikasi lainnya; penyiaran nirkabel; penyiaran pemrograman video dan audio melalui Internet; penyiaran program melalui internet; penyiaran program melalui jaringan komputer global; penyiaran program teleshopping; penyiaran program televisi, film layar lebar, dan konten audiovisual dan multimedia lainnya melalui protokol Internet dan jaringan komunikasi; penyiaran protokol internet; penyiaran radio informasi dan program lainnya; penyiaran video dan transmisi film dan film melalui Internet; penyiaran video melalui Internet; penyiaran video melalui Internet dan jaringan komunikasi lainnya; penyiaran video, penyiaran rekaman video yang menampilkan musik dan hiburan, program televisi, kartun, film, berita, olahraga, permainan, acara budaya, dan program terkait segala jenis hiburan, melalui jaringan komputer global, komputer, dan jaringan komunikasi lainnya;; penyiaran, penyebaran, transmisi dan memprosesan gambar, grafik, ilustrasi, suara, teks, audiovisual dan konten multimedia atau data lainnya melalui internet dan website, terminal komputer, perangkat elektronik, DVD promosi, dan iklan bioskop; perpesanan store-and-forward elektronik; persewaan telepon; pertukaran data elektronik; pertukaran data elektronik yang disimpan dalam basis data yang dapat diakses melalui jaringan telekomunikasi; pertukaran elektronik dari data yang disimpan dalam basis data melalui jaringan telekomunikasi; pertukaran pesan elektronik melalui saluran obrolan, ruang obrolan dan forum Internet; pesan elektronik; pesan numerik; pesan singkat; pesan teks digital; pesan video; podcasting; pos elektronik; ruang obrolan virtual yang didirikan melalui pesan teks; saluran telekomunikasi untuk pembayaran elektronik pembayaran mobile; saluran telekomunikasi untuk transaksi kartu kredit dan debit dan kartu pembayaran; saluran telekomunikasi untuk transaksi tanpa kontak langsung dengan pengecer, pedagang, dan vendor; sewa telepon seluler; siaran audio; siaran audio digital; siaran

audio melalui Internet; siaran audio melalui Internet dan jaringan komunikasi lainnya; siaran audio, video dan multimedia melalui Internet dan jaringan komunikasi lainnya; siaran kabel program radio dan televisi; siaran musik; siaran program radio; siaran program radio dan televisi; siaran program radio dan televisi dengan satelit; siaran program radio dan televisi melalui jaringan kabel atau nirkabel; siaran program televisi; siaran program televisi bayar per tayang; siaran program televisi kabel; siaran program televisi melalui Internet; siaran program televisi menggunakan layanan televisi video sesuai permintaan dan bayar per tayang; siaran program televisi, film layar lebar, dan konten audiovisual dan multimedia lainnya; siaran radio; siaran radio dan televisi; siaran radio internet; siaran radio kabel; siaran televisi; siaran televisi berlangganan; siaran televisi kabel; siaran televisi satelit; siaran video; streaming audio; streaming audio konten melalui jaringan komputer global; streaming content audio visual dan multimedia melalui internet dan jaringan telekomunikasi lainnya; streaming data; streaming materi audio dan video di Internet; streaming materi audio di Internet; streaming materi audio, visual dan audiovisual melalui jaringan komputer global; streaming materi video di Internet; streaming permainan elektronik melaluin internet; streaming rekaman audio dan video yang direkam sebelumnya yang menampilkan musik dan hiburan musikal di Internet; streaming rekaman file musik audio dan video di Internet; streaming rekaman file musik, yang tidak dapat didownload; streaming video; streaming video dari film independen; streaming video film dan film independen melalui Internet; surat elektronik dan layanan pesan; telekomunikasi; telekomunikasi informasi (termasuk halaman web), program komputer dan data lainnya; telekomunikasi interaktif; telekomunikasi radio; telekomunikasi, selain penyiaran; teleprinting; transfer dan penyebaran informasi dan data melalui jaringan komputer dan Internet; transfer data; transfer data dengan telekomunikasi; transfer data digital; transfer data digital melalui telekomunikasi; transfer data digital otomatis menggunakan saluran telekomunikasi; transfer data elektronik; transfer data melalui Internet; transfer data melalui jaringan komputer; transfer data melalui layanan online; transfer data melalui telekomunikasi, suara, gambar dan transmisi sinyal data; transfer data nirkabel melalui Internet; transfer data nirkabel melalui protokol aplikasi nirkabel [WAP]; transfer data nirkabel melalui telepon seluler digital; transfer data secara elektronik; transfer informasi dan data melalui Internet; transfer informasi dan data melalui jaringan komputer; transfer informasi dan data melalui jaringan komputer dan Internet; transfer informasi dan data melalui layanan online; transfer informasi dan data melalui layanan online dan Internet; transfer informasi melalui Internet; transfer informasi melalui jaringan komputer; transfer informasi melalui layanan online; transmisi aliran data; transmisi audio, video dan data dengan kabel, satelit, jaringan komputer, saluran telepon dan saluran ISDN; transmisi berita; transmisi berita dan informasi terkini; transmisi berita elektronik; transmisi dan distribusi data atau gambar audiovisual melalui jaringan komputer global atau Internet; transmisi dan distribusi data melalui jaringan komputer global; transmisi dan mengirim konten audio visual dan multimedia melalui internet; transmisi dan penerimaan informasi basis data melalui jaringan telekomunikasi; transmisi dan pengiriman konten audio-visual, multimedia, dan digital langsung dan direkam sebelumnya untuk pihak lain melalui jaringan nirkabel, internet, kabel, satelit, dan jaringan komputer global, regional, dan lokal; transmisi dan pengiriman konten media audio-visual, multimedia dan digital yang dapat didownload dan tidak dapat didownload secara penuh, sebagian, dan klip dari gambar bergerak, program televisi, video, video musik, dan musik; transmisi dan pengiriman suara, data, gambar, sinyal, pesan, dan informasi; transmisi data; transmisi data antara sistem komputer berjaringan; transmisi data audio; transmisi data audio melalui Internet; transmisi data dan dokumen elektronik di antara pengguna komputer; transmisi data dan dokumen elektronik melalui terminal komputer dan perangkat elektronik; transmisi data dan dokumen secara elektronik; transmisi data dan dokumen secara elektronik melalui perangkat elektronik; transmisi data dan dokumen secara elektronik melalui terminal komputer; transmisi data dan file suara melalui surat elektronik; transmisi data dan informasi dengan komputer dan alat komunikasi elektronik; transmisi data dan informasi melalui sarana elektronik, komputer, kabel, surat elektronik, televisi, sinar laser, satellite komunikasi atau komunikasi elektronik; transmisi data dan informasi oleh komputer; transmisi data dan layanan penerimaan melalui sarana telekomunikasi; transmisi data dan layanan telekomunikasi; transmisi data dengan cara elektronik; transmisi data dengan kabel; transmisi data digital; transmisi data digital melalui Internet; transmisi data elektronik; transmisi data elektronik dengan penyiaran video; transmisi data elektronik nirkabel; transmisi data komputer; transmisi data melalui Internet; transmisi data melalui jalur ISDN; transmisi data melalui jaringan komputer; transmisi data melalui jaringan komputer global; transmisi data melalui jaringan telekomunikasi; transmisi data melalui jaringan telematik; transmisi data melalui saluran telepon; transmisi data melalui satelit; transmisi data melalui surat elektronik; transmisi data oleh komputer; transmisi data oleh perangkat audio-visual yang dikendalikan oleh perangkat pemrosesan data atau komputer; transmisi data oleh teletypewriter; transmisi data satelit; transmisi data secara elektronik; transmisi data video; transmisi data video melalui Internet; transmisi data yang terkomputerisasi; transmisi data, audio, video dan file multimedia; transmisi data, audio, video dan file multimedia, termasuk file yang dapat diunduh dan file yang dialirkan melalui jaringan komputer global; transmisi data, pesan, dan informasi; transmisi data, pesan, informasi dan gambar dengan bantuan komputer; transmisi data, suara dan gambar melalui satelit; transmisi data, suara, dan gambar; transmisi data, suara, dan gambar melalui satelit; transmisi digital gambar; transmisi dokumen secara elektronik; transmisi elektronik audio, video dan data serta dokumen lainnya di antara komputer; transmisi elektronik dan streaming konten media digital untuk orang lain melalui jaringan komputer global dan lokal; transmisi elektronik dan transmisi ulang suara, gambar, dokumen, pesan dan data; transmisi elektronik dari audio, video dan data serta dokumen lainnya melalui jaringan peer-to-peer; transmisi elektronik dari file audio dan video yang streaming dan dapat diunduh melalui komputer dan jaringan komunikasi lainnya; transmisi elektronik dari komunikasi faksimili dan data yang menampilkan enkripsi dan dekripsi; transmisi elektronik dari pesan dan data instan; transmisi elektronik dari program komputer melalui Internet; transmisi elektronik data terenkripsi; transmisi elektronik data, audio, video dan file multimedia; transmisi elektronik file audio dan video melalui jaringan komunikasi; transmisi elektronik file foto digital di antara pengguna Internet; transmisi elektronik file foto digital melalui jaringan peer-to-peer; transmisi elektronik gambar dan foto melalui jaringan komputer global; transmisi elektronik gambar, foto, gambar grafik dan ilustrasi melalui jaringan komputer global; transmisi elektronik komunikasi faksimili; transmisi elektronik nirkabel dari faksimili; transmisi elektronik nirkabel dari sinyal suara, data, faksimili, gambar dan informasi; transmisi elektronik pesan instan; transmisi elektronik tanpa kabel informasi digital; transmisi elektronik terenkripsi dan pengiriman data yang dipulihkan; transmisi faksimili; transmisi file digital; transmisi film; transmisi film melalui Internet; transmisi foto secara elektronik; transmisi foto secara elektronik melalui komputer; transmisi gambar antara perangkat telekomunikasi seluler; transmisi gambar dengan komputer; transmisi gambar elektronik nirkabel; transmisi gambar melalui Internet; transmisi gambar secara elektronik; transmisi grafis ke telepon seluler; transmisi informasi; transmisi informasi basis data melalui jaringan telekomunikasi; transmisi informasi dan gambar yang berkaitan dengan obat-obatan, obat-obatan dan kebersihan; transmisi informasi dengan kode telematik; transmisi informasi di bidang audiovisual; transmisi informasi digital; transmisi informasi elektronik; transmisi informasi elektronik nirkabel; transmisi informasi melalui Internet; transmisi informasi melalui jaringan digital; transmisi informasi melalui jaringan kabel; transmisi informasi melalui jaringan komputer; transmisi informasi melalui jaringan komunikasi elektronik; transmisi informasi melalui jaringan nasional dan internasional; transmisi informasi melalui jaringan nirkabel; transmisi informasi melalui jaringan nirkabel atau kabel; transmisi informasi melalui

jaringan telekomunikasi optik; transmisi informasi melalui jaringan telematik; transmisi informasi melalui jejaring sosial (SNS); transmisi informasi melalui kabel; transmisi informasi melalui komputer yang terhubung ke jaringan telematik yang sama; transmisi informasi melalui komunikasi data untuk membantu pengambilan keputusan; transmisi informasi melalui radio; transmisi informasi melalui satelit; transmisi informasi melalui sistem komunikasi video; transmisi informasi melalui telepon; transmisi informasi oleh komputer; transmisi informasi oleh teletypewriter; transmisi informasi online; transmisi informasi pasar saham melalui media telekomunikasi; transmisi informasi tentang berbagai topik; transmisi informasi tentang berbagai topik, termasuk on-line dan melalui jaringan komputer global; transmisi informasi, termasuk halaman web, program komputer dan data lainnya; transmisi jaringan gambar, sinyal dan data; transmisi kabel suara, gambar, sinyal dan data; transmisi kartu ucapan online; transmisi komunikasi terenkripsi; transmisi konten audio; transmisi konten audio dan video melalui Internet; transmisi konten audio dan video melalui jaringan komputer; transmisi konten audio dan video melalui kabel; transmisi konten audio dan video melalui saluran ISDN; transmisi konten audio dan video melalui satelit; transmisi konten audio melalui Internet; transmisi konten multimedia melalui Internet; transmisi konten ponsel melalui jaringan online; transmisi konten televisi; transmisi konten video melalui Internet; transmisi konten yang dibuat pengguna melalui Internet; transmisi musik digital; transmisi pesan dan data satelit; transmisi pesan dan data satelit untuk navigasi melalui udara; transmisi pesan dan data secara elektronik; transmisi pesan dan gambar melalui jaringan komputer; transmisi pesan elektronik; transmisi pesan melalui Internet; transmisi pesan melalui jaringan komputer; transmisi pesan oleh komputer; transmisi pesan oleh teletypewriter; transmisi pesan satelit; transmisi pesan secara elektronik; transmisi pesan yang disandikan; transmisi pesan, data, dan konten melalui Internet dan jaringan komunikasi lainnya; transmisi pesan, data, dan konten melalui Internet dan komputer lainnya serta jaringan komunikasi; transmisi pesan/ gambar melalui seluler dan internet; transmisi pesanan elektronik; transmisi podcast; transmisi program periklanan dan komunikasi periklanan media melalui jaringan komunikasi digital; transmisi program radio; transmisi program radio dan televisi; transmisi program radio dan televisi melalui satelit; transmisi program televisi; transmisi program televisi bayar per tayang; transmisi program televisi kabel; transmisi radio; transmisi radio dan televisi; transmisi radio kabel; transmisi rekaman suara dan visual melalui jaringan; transmisi satelit; transmisi siaran audio dan video digital melalui jaringan komputer global; transmisi sinyal darurat; transmisi sinyal data; transmisi sinyal satelit; transmisi sinyal suara; transmisi sinyal suara nirkabel secara elektronik; transmisi sinyal suara, gambar dan data; transmisi suara dan gambar antara perangkat telekomunikasi seluler; transmisi suara dan gambar melalui jaringan multimedia interaktif; transmisi suara dan gambar melalui satelit; transmisi suara dan gambar melalui satelit atau jaringan multimedia interaktif; transmisi suara dan gambar satelit; transmisi suara, data, gambar, sinyal, dan pesan elektronik dan digital; transmisi suara, gambar dan data serta informasi elektronik lainnya dari segala jenis; transmisi suara, gambar dan data serta informasi elektronik lainnya dari segala jenis melalui Internet; transmisi suara, gambar dan sinyal data; transmisi suara, gambar, dan data melalui Internet; transmisi suara, gambar, sinyal dan data dengan satelit; transmisi suara, gambar, sinyal dan data jaringan; transmisi suara, gambar, sinyal dan data satelit; transmisi suara, gambar, sinyal dan data satelit, kabel dan jaringan; transmisi suara, video, dan informasi; transmisi surat dan pesan elektronik; transmisi teks; transmisi teks melalui Internet; transmisi telegram; transmisi televisi; transmisi televisi kabel; transmisi telex; transmisi video; transmisi video interaktif melalui jaringan digital; transmisi video melalui jaringan digital; transmisi video, film, lukisan, gambar, teks, foto, game, konten buatan pengguna, konten audio, dan informasi melalui Internet; transmisi video-atas permintaan; transmisi webcast; transmisi, penerimaan dan pemrosesan sinyal berkode dan darurat; transmisi, penyiaran dan penerimaan audio, gambar diam dan bergerak, teks dan data dengan komputer; transmisi, penyiaran dan penerimaan audio, gambar diam dan bergerak, teks dan data melalui jaringan komputer; transmisi, penyiaran dan penerimaan audio, video, gambar diam dan bergerak, teks dan data; transmisi, penyiaran dan penerimaan audio, video, gambar diam dan bergerak, teks dan data secara real time; transmisi suara, gambar, sinyal dan data, suara dengan kabel===

210	Nomor Permohonan	:	JID2021044393	540 Etiket
220	Tanggal Penerimaan	:	01/07/2021 13:50:14	
320	Prioritas	:		
730	Nama Pemohon	:	PT LIPPO CIKARANG Tbk	
	Alamat Pemohon	:	Jl Gn.Panderman Kav.05, Easton Commercial Centre, Cibatu, Cikarang Selatan, Kabupaten Bekasi, Jawa Barat, 17550	
740	Nama Kuasa	:	Decy Putri Yudianti S.Sn., M.Ba	
	Alamat Kuasa	:	General Paten International Jalan Hayam Wuruk No 3i,j & jj	

D'oakwood

	Tipe Merek	:	Merek Kata dan Lukisan
	Nama Merek	:	D'oakwood
566	Arti Bahasa	:	Merupakan Suatu Penamaan
591	Uraian Warna	:	Cokelat, Putih
511	Kelas Barang/Jasa	:	35
510	Uraian Barang/Jasa	:	===Administrasi dan manajemen usaha; Administrasi kantor; Jasa penjualan eceran; Jasa perdagangan; Konsultan Niaga; Manajemen Proses Bisnis; administrasi program pemberian insentif untuk mempromosikan penjualan barang dan jasa orang lain; administrasi urusan bisnis; administrasi, penagihan, dan rekonsiliasi akun atas nama orang lain; analisis data penelitian pasar dan statistik; analisis pemasaran real estat; analisis respons iklan dan studi pasar; bantuan, layanan konsultasi dan konsultasi berkaitan dengan organisasi bisnis; fungsi kantor; jasa agen pembelian; jasa periklanan; layanan eceran atau grosir untuk makanan dan minuman; layanan konsultasi yang berkaitan dengan organisasi bisnis dan manajemen; layanan ritel disediakan oleh berbagai toko; layanan ritel disediakan oleh department store; layanan ritel disediakan oleh supermarket; layanan toko ritel untuk makanan dan minuman; manajemen bisnis hotel; manajemen dan administrasi proyek bisnis; manajemen penjualan real estat; mengadakan pameran untuk keperluan perdagangan dan komersial; mengatur dan melakukan pameran dagang untuk tujuan komersial atau iklan; mengatur kontrak, untuk orang lain, untuk pembelian dan penjualan barang dan jasa; negosiasi dan kesimpulan transaksi komersial untuk pihak ketiga; pelelangan; pemasaran online; pemasaran real estat; pengelolaan program insentif hotel untuk orang lain; penyediaan dan penyewaan ruang iklan dan ruang iklan luar ruang; penyediaan informasi bisnis; pusat perbelanjaan; rekrutmen staf kantor; saran dan informasi bisnis; toko

grosir; toko penjualan barang elektronik baik secara online ataupun secara langsung; toko swalayan===

210	Nomor Permohonan	:	D102021044394	540 Etiket
220	Tanggal Penerimaan	:	01/07/2021 13:50:33	
320	Prioritas	:		
730	Nama Pemohon	:	Ambar Susanti	
	Alamat Pemohon	:	Jl. Mastrip Gg. KElapa Muda No.4 Kel.Jrebeng Wetan Kec.Kedopok, Probolinggo, Kota Probolinggo, Jawa Timur, 67213	
740	Nama Kuasa	:		
	Alamat Kuasa	:		
	Tipe Merek	:	Merek Kata dan Lukisan	
	Nama Merek	:	D'Nov	
566	Arti Bahasa	:	Tidak Ada Terjemahan	
591	Uraian Warna	:	hitam, coklat	
511	Kelas Barang/Jasa	:	18	
510	Uraian Barang/Jasa	:	===dompet; tas; tas rajutan===	

210	Nomor Permohonan	:	JID2021044395	540 Etiket
220	Tanggal Penerimaan	:	01/07/2021 13:51:26	
320	Prioritas	:		
730	Nama Pemohon	:	PT LIPPO CIKARANG Tbk	
	Alamat Pemohon	:	Jl Gn.Panderman Kav.05, Easton Commercial Centre, Cibatu, Cikarang Selatan, Kabupaten Bekasi, Jawa Barat, 17550	
740	Nama Kuasa	:	Decy Putri Yudianti S.Sn., M.Ba	
	Alamat Kuasa	:	General Paten International Jalan Hayam Wuruk No 3i,j & jj	
	Tipe Merek	:	Merek Kata dan Lukisan	
	Nama Merek	:	D'oakwood	
566	Arti Bahasa	:	Merupakan Suatu Penamaan	
591	Uraian Warna	:	Cokelat, Putih	
511	Kelas Barang/Jasa	:	36	
510	Uraian Barang/Jasa	:	===Jasa penyewaan toko; Jasa-jasa investasi dan pembiayaan, termasuk namun tidak terbatas kepada jasa-jasa modal ventura, untuk pusat perbelanjaan daring (online marketplaces) pembeli-pembeli dan penjual-penjual barang-barang dan/atau jasa-jasa; Sewa ruang pusat perbelanjaan; broker *; investasi dana; investasi modal dalam real estat; jasa agen real estat komersial; jasa agen real estat untuk penyewaan gedung; jasa agen real estat yang berkaitan dengan pembelian dan penjualan tanah; jasa agen real estate untuk penyewaan properti real estate, termasuk bangunan komersial dan pusat perbelanjaan; jasa analisis keuangan yang berkaitan dengan investasi; jasa keuangan terkomputerisasi; jasa keuangan yang berkaitan dengan pra-pembayaran untuk barang dan jasa; jasa konsultasi asuransi; jasa manajemen lahan yasan/realestat yang berkaitan dengan tanah; jasa manajemen lahan yasan/realestat yang berkaitan dengan pusat perbelanjaan; jasa manajemen real estat yang berkaitan dengan perumahan; jasa penyewaan apartemen, rumah, tempat komersial dan kantor; jasa penyewaan kantor [lahan yasan/realestat]; jasa perwalian uang, efek/surat berharga, properti pribadi, dan tanah; konsultasi real estat; layanan agen perumahan; layanan broker terkait dengan sewa-beli; layanan konsultasi yang berkaitan dengan asuransi dan reasuransi; layanan konsultasi yang berkaitan dengan pembiayaan pekerjaan sipil dan proyek infrastruktur; layanan kredit konsumen; layanan manajemen apartemen; layanan penerimaan cek elektronik; layanan perumahan umum; layanan real estat yang berkaitan dengan penjualan pusat perbelanjaan; manajemen perumahan di pusat perbelanjaan; manajemen real estat dan perumahan; manajemen real estate, termasuk di bidang pusat perbelanjaan; manajemen rumah apartemen; melakukan studi kelayakan finansial; melakukan transaksi keuangan; melakukan transaksi pembayaran tanpa uang tunai; memberikan informasi real estat; memberikan informasi real estat yang berkaitan dengan properti dan tanah; memberikan saran yang berkaitan dengan investasi real estat; mengatur asuransi; menyewakan kantor, toko, properti untuk restoran, flat (flats) dan apartemen; pembiayaan proyek; pemrosesan elektronik pembayaran elektronik melalui jaringan komputer global; penagihan pembayaran untuk barang dan jasa; pengoperasian real estate, yaitu pendirian bangunan komersial, termasuk pusat perbelanjaan; pengumpulan sumbangan moneter untuk tujuan amal; penilaian real estat dan memberikan informasi yang berkaitan dengannya; penilaian untuk klaim asuransi yang berkaitan dengan properti pribadi; penilaian untuk klaim asuransi yang berkaitan dengan real estat; penyewaan kantor; penyewaan kondominium perumahan yang terletak di dalam pengembangan hotel; penyewaan ruang pusat perbelanjaan; penyewaan tanah; perkiraan biaya; saran keuangan; sewa-beli tanah; transaksi keuangan; transaksi keuangan dan moneter; urusan keuangan; urusan real estat===

210	Nomor Permohonan	:	JID2021044396	540 Etiket
220	Tanggal Penerimaan	:	01/07/2021 13:52:47	
320	Prioritas	:		
730	Nama Pemohon	:	Hadi Abdi Permana	
	Alamat Pemohon	:	Griya Alam Gedong No. A3, Jl. Kp. Tengah No. 29 RT 009 RW 003, Kelurahan	

Gedong, Kota Administrasi Jakarta Timur, DKI Jakarta, 13760

740 Nama Kuasa :
Alamat Kuasa :

Tipe Merek : Merek Kata dan Lukisan
Nama Merek : HFGOLDPUZZLE + LOGO
566 Arti Bahasa : Merupakan Suatu Penamaan
591 Uraian Warna : Putih, Hitam, dan Emas
511 Kelas Barang/Jasa : 35
510 Uraian Barang/Jasa : ===Jasa periklanan dan pemasaran yang dilakukan dengan metode komunikasi pemasaran secara tidak langsung, yaitu, melalui media sosial, mesin pencari pemasaran, pertanyaan seputar pemasaran, pemasaran melalui internet, pemasaran secara mobile, pembuatan blog dan bentuk-bentuk pasif lainnya, saluran-saluran komunikasi yang bisa dibagikan atau viral; Jasa promosi dan pemasaran secara online melalui jaringan komputer dan situs web (website); Pemasaran digital; Pemasaran melalui media elektronik; Promosi, periklanan dan pemasaran situs online; Toko emas; Toko yang menjual emas batangan; pemasaran langsung; pemasaran media sosial; pemasaran online; toko perhiasan, emas batangan dan berlian; toko yang menjual emas dengan kadar kemurnian 99.99===

---

210 Nomor Permohonan : D102021044397
220 Tanggal Penerimaan : 01/07/2021 13:53:34
320 Prioritas :
730 Nama Pemohon : Maryam Afiana
Alamat Pemohon : Jl. cangkring IV / 16 RT 02 RW 02 Kel.Kanigaran Kec.Kanigaran, Probolinggo, Kota Probolinggo, Jawa Timur, 67212
740 Nama Kuasa :
Alamat Kuasa :

540 Etiket

Tipe Merek : Merek Kata dan Lukisan
Nama Merek : KUSANAFI
566 Arti Bahasa : Tidak Ada Terjemahan
591 Uraian Warna : PUTIH, BIRU
511 Kelas Barang/Jasa : 30
510 Uraian Barang/Jasa : ===minuman serbuk berbahan dasar rempah (jahe, kunyit, temulawak)===

---

210 Nomor Permohonan : JID2021044398
220 Tanggal Penerimaan : 01/07/2021 13:54:05
320 Prioritas :
730 Nama Pemohon : PT LIPPO CIKARANG Tbk
Alamat Pemohon : Jl Gn.Panderman Kav.05, Easton Commercial Centre, Cibatu, Cikarang Selatan, Kabupaten Bekasi, Jawa Barat, 17550
740 Nama Kuasa : Decy Putri Yudianti S.Sn., M.Ba
Alamat Kuasa : General Paten International Jalan Hayam Wuruk No 3i,j & jj

540 Etiket

Tipe Merek : Merek Kata dan Lukisan
Nama Merek : D'oakwood
566 Arti Bahasa : Merupakan Suatu Penamaan
591 Uraian Warna : Cokelat, Putih
511 Kelas Barang/Jasa : 37
510 Uraian Barang/Jasa : ===Jasa-jasa pemasangan (instalasi) dan pembuatan atas perangkat-perangkat keras komputer dan pesawat-pesawat komunikasi tidak termasuk perangkat lunak komputer; Konstruksi pusat perbelanjaan; Layanan binatu dengan bahan kimia tanpa penggunaan air; Pemasangan dan perbaikan lift; informasi konstruksi; informasi konstruksi, modifikasi dan adaptasi pusat perbelanjaan; instalasi, pemeliharaan dan perbaikan peralatan untuk memanaskan, memurnikan udara, mendinginkan, mengeringkan, ventilasi, kontrol suhu dan pendingin udara; instalasi, perbaikan dan pemeliharaan, penghancuran, pengecatan, dan pembangunan kembali minyak dan gas, tempat penyimpanan, lubang besar, dan peralatan silinder untuk melindungi sensor suhu, mesin, dan bagian-bagiannya; jasa konsultasi konstruksi dan penyesuaian pusat perbelanjaan; jasa pengawasan konstruksi bangunan yang berkaitan dengan pusat perbelanjaan, kompleks industri, gedung perkantoran, gedung tempat tinggal dan pengembangan real estat lainnya; jasa pengecatan interior rumah dekoratif; jasa teknik struktur (pembangunan); konstruksi dan pemeliharaan kompleks bangunan, bangunan tempat tinggal, perumahan, bangunan komersial, pusat perbelanjaan, gedung perkantoran dan struktur parkir; menyapu cerobong asap; pemasangan dan perbaikan alat listrik; pemasangan, pemeliharaan dan perbaikan telepon; pembangunan dan pemeliharaan rumah Apartemen; pembangunan dan perawatan saluran pipa; pembangunan pusat perbelanjaan; pembersihan gedung kantor dan tempat komersial; pengembangan perumahan (jasa pembangunan gedung); pengembangan properti (jasa gedung dan

pembangunan); pengendalian rayap dan hama, selain untuk keperluan pertanian; penyewaan buldoser; penyewaan mesin pembersih; penyewaan peralatan konstruksi dan bangunan; perawatan mobil; perbaikan dan pemeliharaan pusat perbelanjaan, kompleks industri, gedung perkantoran, gedung tempat tinggal dan pengembangan real estat lainnya; perbaikan pompa; renovasi dan pemeliharaan pusat perbelanjaan, kompleks industri, gedung perkantoran, gedung tempat tinggal dan pengembangan real estat lainnya===

---

210 Nomor Permohonan : DID2021044399
540 Etiket
220 Tanggal Penerimaan : 01/07/2021 13:54:18
320 Prioritas :
730 Nama Pemohon : Antoni Auguswanto
Alamat Pemohon : Jl. Siliwangi No.42, Kota Bandung, Jawa Barat, 40131
740 Nama Kuasa :
Alamat Kuasa :



Tipe Merek : Merek Kata dan Lukisan
Nama Merek : Cimo
566 Arti Bahasa :
591 Uraian Warna : Merah dan Putih
511 Kelas Barang/Jasa : 18
510 Uraian Barang/Jasa : ===gendongan bayi dikenakan di tubuh; gendongan bayi yang dikenakan di tubuh; gendongan untuk menggendong bayi; kantong gendongan bayi===

---

210 Nomor Permohonan : JID2021044400
540 Etiket
220 Tanggal Penerimaan : 01/07/2021 13:55:26
320 Prioritas :
730 Nama Pemohon : PT LIPPO CIKARANG Tbk
Alamat Pemohon : Jl Gn.Panderman Kav.05, Easton Commercial Centre, Cibatu, Cikarang Selatan, Kabupaten Bekasi, Jawa Barat, 17550
740 Nama Kuasa : Decy Putri Yudianti S.Sn., M.Ba
Alamat Kuasa : General Paten International Jalan Hayam Wuruk No 3i,j & jj

D'oakwood

Tipe Merek : Merek Kata dan Lukisan
Nama Merek : D'oakwood
566 Arti Bahasa : Merupakan Suatu Penamaan
591 Uraian Warna : Cokelat, Putih
511 Kelas Barang/Jasa : 41
510 Uraian Barang/Jasa : ===Jasa informasi, pemberian nasehat dan konsultasi berkaitan dengan kegiatan hiburan, olahraga, dan kebudayaan; hiburan dalam bentuk pertunjukan visual dan audio langsung, dan pertunjukan musikal, ragam, berita dan komedi; hiburan dalam sifat pertunjukan grup vokal musik; hiburan dalam sifat pertunjukan musik langsung; hiburan dalam sifat pertunjukan taman hiburan; hiburan dalam sifat turnamen golf; hiburan dan kegiatan budaya; hiburan di alam taman air dan pusat hiburan; informasi hiburan; instruksi kebugaran golf; layanan hiburan disediakan oleh taman rekreasi dan hiburan; layanan kemah liburan [hiburan]; layanan klub hiburan; layanan klub kesehatan dan kebugaran; mengatur dan melakukan kegiatan budaya; mengatur dan melakukan konser; mengatur dan menyelenggarakan konferensi dan pameran untuk tujuan budaya atau pendidikan; mengatur dan menyelenggarakan konferensi, konvensi dan pameran untuk tujuan budaya atau pendidikan; mengatur dan menyelenggarakan pameran seni untuk tujuan budaya atau pendidikan; mengatur kontes; menyediakan fasilitas kebugaran dan olahraga; menyediakan fasilitas taman hiburan (amusement park); menyediakan layanan hiburan pendidikan untuk anak-anak di pusat-pusat setelah sekolah; organisasi acara budaya dan seni; organisasi dan melakukan kegiatan budaya dan rekreasi; organisasi dan mengatur acara musik dan acara budaya dan artistik lainnya; organisasi festival arsitektur untuk tujuan budaya atau hiburan; organisasi festival etnis untuk tujuan budaya atau hiburan; organisasi pameran seni untuk tujuan budaya atau pendidikan; organisasi pameran untuk tujuan budaya atau pendidikan; organisasi pendidikan, hiburan, olahraga dan acara budaya; organisasi pertunjukan budaya; organisasi pertunjukan dan konser; pertunjukan penari; produksi pertunjukan panggung; taman hiburan dan layanan taman hiburan===

---

210 Nomor Permohonan : JID2021044401
540 Etiket
220 Tanggal Penerimaan : 01/07/2021 13:56:42
320 Prioritas :
730 Nama Pemohon : PT LIPPO CIKARANG Tbk
Alamat Pemohon : Jl Gn.Panderman Kav.05, Easton Commercial Centre, Cibatu, Cikarang Selatan, Kabupaten Bekasi, Jawa Barat, 17550

740 Nama Kuasa : Decy Putri Yudianti S.Sn., M.Ba
Alamat Kuasa : General Paten International Jalan Hayam Wuruk No 3i,j & jj

D'oakwood

Tipe Merek : Merek Kata dan Lukisan
Nama Merek : D'oakwood
566 Arti Bahasa : Merupakan Suatu Penamaan
591 Uraian Warna : Cokelat, Putih
511 Kelas Barang/Jasa : 43
510 Uraian Barang/Jasa : ===Jasa perkemahan [pondok untuk berlibur]; Pengetean (Tempat Penyediaan Kudapan); akomodasi sementara; hotel, motel, restoran, bar dan layanan katering; jasa biro akomodasi [hotel, rumah kos]; jasa katering; jasa restoran; layanan asrama turis; layanan hotel hewan peliharaan; layanan katering untuk rumah pensiun; layanan kedai minuman; layanan pemesanan kamar hotel; layanan penginapan wisatawan; layanan penitipan hewan peliharaan; layanan pusat penitipan anak dan penitipan anak; layanan rumah pensiun; layanan untuk menyediakan makanan dan minuman; menyediakan akomodasi perumahan sementara; menyediakan fasilitas perkemahan; pemesanan akomodasi sementara; penyewaan akomodasi sementara; penyewaan bangunan yang bisa diangkut *; penyewaan kamar untuk mengadakan acara, konferensi, konvensi, pameran, seminar, dan rapat; penyewaan kursi, meja, linen meja, barang pecah belah; reservasi akomodasi sementara di hotel dan rumah kos; reservasi dan pemesanan penginapan sementara; restoran swalayan; sewa rumah liburan; sewa tenda===

---

210 Nomor Permohonan : D102021044402
220 Tanggal Penerimaan : 01/07/2021 13:58:06
320 Prioritas :
730 Nama Pemohon : Anis Mukarromah
Alamat Pemohon : Jl. Ikan Kakap No.25 RT 04 RW 04 Kel. Mayangan Kec.Mayangan, Probolinggo, Kota Probolinggo, Jawa Timur, 67218
740 Nama Kuasa :
Alamat Kuasa :

540 Etiket

PhoiZ

Tipe Merek : Merek Kata dan Lukisan
Nama Merek : PHOIZ + LOGO
566 Arti Bahasa : Tidak Ada Terjemahan
591 Uraian Warna : KUNING, HIJAU, MERAH
511 Kelas Barang/Jasa : 30
510 Uraian Barang/Jasa : ===kerupuk ikan; rengginang===

---

210 Nomor Permohonan : D072021044403
220 Tanggal Penerimaan : 01/07/2021 13:58:09
320 Prioritas :
730 Nama Pemohon : Richo Ryanto Raharjo
Alamat Pemohon : Jl. S. Mahakam No. 26 Rt. 006/007, Desa. Kedung Lumbu, Kota Surakarta, Jawa Tengah
740 Nama Kuasa :
Alamat Kuasa :

540 Etiket

silvadur

Tipe Merek : Merek Kata
Nama Merek : silvadur
566 Arti Bahasa : Tidak Ada Terjemahan
591 Uraian Warna : warna Abu-abu pada tulisan dan Hitam background
511 Kelas Barang/Jasa : 10
510 Uraian Barang/Jasa : ===ANGGOTA BADAN PALSU; Adaptor untuk jalan nafas; Adaptor untuk tabung pemanas yang merupakan bagian dari aparatus medis; Alas tilam steril (pembedahan); Alat Oftalmik; Alat Peningkatan Kulit Medis Menggunakan Laser; Alat Potong Spuit (alat suntik) untuk keperluan medis; Alat anestesi (pembiusan); Alat bantu jalan beroda untuk membantu pergerakan pasien; Alat bantu pernapasan bayi (CPAP); Alat bedah dilengkapi tabung kecil untuk membuat lubang pada badan tempat buangan darah/nanah; Alat bekam (fleam); Alat diagnosa untuk keperluan medis; Alat diagnostik sinar-X; Alat estetika kulit dengan stimulasi listrik untuk penggunaan medis; Alat estetika untuk kulit (medis); Alat estetika untuk kulit terbuat dari bahan Grafena (medis); Alat kedokteran untuk melebarkan liang anggota badan umumnya, khususnya saluran kencing (pembedahan); Alat kontrasepsi pesarium; Alat medis ECG berfungsi untuk mengetahui ritme jantung; Alat medis IBP tranduser berfungsi untuk mengetahui tekanan darah dalam tubuh melalui darah; Alat medis Laryngoscope berfungsi untuk mambantu proses operasi; Alat medis NIBP berfungsi untuk mengetahui tekanan darah dalam tubuh; Alat medis bipolar forcep berfungsi untuk cutting / memotong jaringan ketika operasi; Alat medis filter suction berfungsi untuk menyaring bacteri; Alat medis monitor Ritme jantung; Alat medis patient plate berfungsi untuk graunding ketika dilakukan pembedahan; Alat medis

pensil ESU berfungsi untuk cutting / memotong jaringan ketika operasi; Alat medis sensor SpO2 berfungsi untuk mengetahui kadar oksigen dalam darah; Alat medis tabung penghubung berfungsi untuk selang yg digunakan untuk menyedot cairan seperti lendir dan darah; Alat medis tip cleaner berfungsi untuk penghapus ketika penggambaran operasi; Alat medis transduser berfungsi untuk alat yg digunakan untuk mengetahui detak jantung janin; Alat monitor jantung janin; Alat pacu jantung pasien (defibrillator); Alat pemantau Kanker Rahim (Serviks); Alat pemantauan denyut jantung pasien (Patient Monitor); Alat pemantauan denyut nadi pasien (Pulse meter); Alat pembantu pernafasan orang yang mati lemas; Alat pemeriksa THT; Alat pemeriksa darah; Alat pemeriksa komposisi tubuh; Alat pemeriksa lemak tubuh; Alat pemeriksa mata (optalmoskop); Alat pemeriksa saluran kencing; Alat pemeriksa telinga bagian dalam (otoskop); Alat pemeriksa tenggorokan bagian dalam (Laringoskop); Alat pemeriksaan darah; Alat pemeriksaan/pengecekan gula darah; Alat pendengar orang tuli berbentuk terompet; Alat penganalisa untuk penggunaan medis; Alat pengebor gigi; Alat pengukur detak jantung; Alat pengukur kadar kolesterol; Alat pengukur tekanan darah; Alat pengukur tekanan darah arteri; Alat penjepit (pembedahan); Alat penyedot untuk operasi (vakum); Alat pijat bekam elektrik untuk keperluan rumah tangga; Alat pijat estetika berfrekuensi tinggi untuk kulit (bukan untuk keperluan medis); Alat pijat estetika terbuat dari bahan Grafena (medis); Alat pijat estetika untuk keperluan industry (untuk tujuan medis); Alat pijat estetika untuk kulit untuk penggunaan medis; Alat pijat kecantikan untuk penggunaan komersial; Alat pijat kulit listrik untuk keperluan rumah tangga; Alat pijat listrik portabel (medis); Alat pijat listrik untuk keperluan rumah tangga (untuk tujuan medis); Alat pijat listrik untuk tubuh untuk keperluan estetika (medis); Alat pijat terbuat dari bahan Grafena; Alat pijat ultrasonik (Medis); Alat rontgen untuk keperluan dokter hewan; Alat rontgen untuk keperluan gigi; Alat rontgen untuk pencitraan gigi; Alat suntik untuk keperluan medis; Alat suntik untuk mengambil cairan dari tubuh; Alat terapi bekam; Alat terapi dan alat bantu yang disesuaikan untuk penyandang disabilitas; Alat tes kehamilan; Alat test untuk jantung bayi; Alat tetes untuk keperluan medis; Alat uji untuk keperluan medis; Alat uji visi; Alat ukur kadar gula (glukosa) dalam darah; Alat untuk memasukkan obat ke dalam mulut hewan; Alat untuk menghilangkan kelenjar minyak pada kulit untuk penggunaan medis; Alat untuk pernafasan buatan; Alat untuk terapi magnet; Alat yang dibentuk untuk melekatkan jaringan pada tulang (suture anchor); Anggota badan palsu; Aparat dan instrumen untuk perawatan kulit; Aparat dan instrument pembedahan, pengobatan, kedokteran, kedokteran gigi dan kedokteran hewan, anggota badan, mata dan gigi palsu; Aparat dan peralatan urologi; Aparat perawatan kulit untuk tujuan medis; Aparatus dan instrumen medis, gigi, dokter hewan, listrik dan bedah medis; Aparatus dan peralatan perawatan gigi; Aparatus listrik pijat wajah untuk keperluan estetika dan rumah tangga (medis); Aparatus pemutih gigi dengan lampu LED; Aparatus pernapasan medis; Aparatus pernapasan untuk unit perawatan intensif; Aparatus spirometri; Aparatus untuk melatih otot untuk keperluan medis; Aparatus untuk mengukur sinyal tubuh sehubungan dengan analisa pasien; Aparatus untuk perawatan garis-garis kulit halus di sekitar kening dan mata (glabellar), keriput di wajah, ketidaksimetrisan dan kekurangan dan masalah kulit manusia; Apparatus yang digunakan dalam analisa medis; Bahan - bahan untuk penjahitan luka bedah; Bahan cangkok tulang untuk keperluan gigi; Bahan implantasi regenerasi tipe tulang; Bahan penjahit luka; Bahan regeneratif periodontal; Bantal angin untuk keperluan medis; Bantal kesehatan anti dengkur; Bantal terapi magnetik; Bantalan atau tempelan pemanas untuk keperluan medis; Bantalan atau tempelan pemanas yang diaktifkan dengan udara untuk keperluan medis; Bantalan panas untuk tujuan medis; Bantalan pemanas, listrik, untuk keperluan medis; Bantalan penyangga perut; Barang-barang ortopedi; Barang-barang ortopedi, perban ortopedi untuk sendi-sendi, perban elastis, kit perban ortopedi untuk sendi; Batu untuk Terapi; Bekam elektromagnetik; Belat (pembedahan); Ben Wa bola [dewasa bantu rangsangan seksual]; Benang Bedah Untuk Kulit wajah; Benang bedah; Benda - benda ortopedik; Boneka cinta [boneka seks]; Botol (tempat) kencing orang sakit (wadah); Botol susu dengan sendok integral; Cangkir menstruasi (untuk menyerap cairan haid); Celemek medis untuk kedokteran gigi; Cermin untuk dokter bedah; Corong (mouthpieces) untuk peralatan pernapasan untuk pasien; Corong untuk digunakan dengan aparatus pernapasan medis; Defibrillator (alat analisis irama jantung); Deker Lutut untuk terapi; Deker kaki untuk terapi; Deker tangan untuk terapi; Disain lensa eksklusif dijual sebagai komponen terpadu dari lensa intraokular; Dot botol susu; Dot makan bayi; Dot untuk bayi; Dot untuk memberi makan bayi; Elemen penukar panas (thermic siphons) untuk keperluan medis dan perawatan medis; Filter bakteri; Filter mekanis untuk aparatus pernapasan; Filter panas dan kelembapan untuk aparatus pernapasan; Filter udara untuk digunakan dengan aparatus pendukung pernapasan; Filter untuk keperluan medis untuk memurnikan udara untuk bernapas; Filter untuk penggunaan medis; Filter untuk sistem pernapasan; Foto-foto sinar-X untuk keperluan medis; Gastroskopi (alat pemeriksa perut); Gelang akupuntur; Gelang untuk digigit bayi yang sedang tumbuh giginya; Gelas bekam ultrasonik; Gelas bekam untuk terapi moksibusi; Gergaji untuk keperluan pembedahan; Gigi palsu; Hemositometer (alat untuk perhitungan sel darah); Hiperbarik untuk tujuan medis; Implan bedah terdiri dari bahan buatan/tiruan; Implan ortopedi terbuat dari bahan buatan; Implan osseous terbuat dari bahan tiruan; Implan perbaikan tulang yang tidak dapat terurai; Indikator karbon dioksida untuk keperluan medis; Indikator suhu untuk keperluan medis; Inhaler (alat medis yang dihisap); Inhaler hidrogen (alat yang dihisap); Injektor cairan medis; Instalasi dan sistem suplai gas untuk keperluan medis, terdiri dari aparatus dan alat tetap untuk mempersiapkan, memeriksa dan menyediakan gas untuk keperluan medis; Instrumen bedah untuk menjahit; Instrumen dan peralatan bedah untuk operasi invasif minimal; Instrumen dan peralatan medis dan bedah; Instrumen dan peralatan medis dan bedah mata; Instrumen diagnostic untuk keperluan medis; Instrumen medis untuk pengujian penyakit menular; Instrumen medis yang disterilkan; Instrumen pengatur suhu untuk keperluan medis; Instrumen pengukur suhu optik untuk keperluan inspeksi medis; Instrumen pengukur suhu untuk penggunaan medis; Instrumen terapi panas; Instrumen tes sensitif suhu dan aparatus tes untuk keperluan medis; Instrumen ventilasi pasien; Instrumen yang berkaitan dengan kesehatan umum, yaitu, instrumen kesehatan, kebugaran, olahraga, dan sensor kesehatan, monitor, speaker dan display untuk mengukur, menampilkan, melacak, melaporkan, memantau, menyimpan, dan mentransmisikan data biometrik, detak jantung, pergerakan tubuh, dan kalori yang terbakar; Instrument dan peralatan ginekologi; Insufflator (alat penghembusan - untuk keperluan medis); Jacksen ress berfungsi untuk alat bantu pernapasan; Jaket Untuk Terapi; Jaket yang dilengkapi dengan pengikat; Jarum bekam; Jarum fistula; Jarum penguji untuk keperluan medis; Jarum penjahit luka; Jarum suntik medis; Jarum suntik untuk rahim; Jas robot rangka tubuh untuk keperluan medis; Jas untuk operasi; KAPAS STERIL UNTUK MEDIS; KASA STERIL UNTUK MEDIS; Kain gendongan [perban pendukung]; Kalung Untuk Keperluan Terapi; Kalung untuk keperluan medis; Kantong Air Susu Ibu (ASI); Kantong Plastik Penyimpan Air Susu Ibu (ASI); Kantong penampung darah untuk donor darah (Palang Merah Indonesia); Kantong untuk buang air kecil / kantong urine; Kantong untuk pengiriman air, larutan garam dan cairan lain, dan kotak pembasmi kuman; Kantung penyimpan cairan (keperluan pembedahan); Kantung untuk pemberian nutrisi melalui hidung untuk pasien yang tidak dapat makan (Parenteral Nutrition); Kanula Oksigen (untuk keperluan medis); Kanula nasal untuk pernapasan buatan untuk keperluan medis; Kaos kaki untuk pembengkakan pembuluh darah; Kasur pijat untuk tujuan medis; Kateter untuk hemodialisis; Kateter untuk pencitraan ekokardiografi intrakardiak; Katrid campuran bahan sodium hidroksida dan kalsium oksida (soda lime); Katup untuk aparatus pernapasan; Kawat pengikat untuk gigi palsu; Kawat penuntun [alat bantu pembedahan]; Klip pengaman untuk dot bayi; Klip tabung yang merupakan bagian dari aparatus medis; Kompres termo elektrik (pembedahan);

Kompresor (pembedahan); Konektor trakeostomi; Konektor untuk filter untuk sistem pernapasan; Konektor untuk pelembab, ruang pelembapan dan nebuliser yang merupakan bagian dari aparatus medis; Kotak yang dipersiapkan untuk alat-alat medis dan untuk digunakan dokter; Kotak yang dipersiapkan untuk peralatan medis dan untuk digunakan ahli bedah; Kotak yang dipersiapkan untuk peralatan medis dan untuk digunakan dokter; Kursi pijat; Kursi toilet untuk keperluan medis; Kursi untuk Pemeriksaan gigi dan aksessoris gigi lainnya; Kursi untuk kebidanan (Untuk medis); Kursi untuk keperluan medis atau kedokteran gigi; Label pengukur suhu untuk keperluan medis; Lampu bedah; Lampu untuk keperluan medis; Lampu untuk penyinaran diruang operasi (operating lamp); Lampu unutk keperluan medis; Lanset, pisau bedah kecil; Lanset/pisau bedah mata dua; Lensa (pengganti mata) untuk bedah implantasi; Lensa ortokeratologi; Liontin Untuk Terapi; Lithotripters; Loader jahit untuk instrumen bedah untuk menjahit; MIKROSENSOR nirkabel implan untuk digunakan dalam bidang kedokteran; MIKROSENSOR untuk tujuan medis; MIKROSENSOR untuk tujuan medis untuk mengukur data tubuh manusia; Masker bedah ber-filter tinggi; Masker bedah sekali pakai; Masker bedah yang dapat dipakai ulang; Masker hidung untuk pernapasan buatan untuk keperluan medis; Masker medis; Masker oral untuk pernapasan buatan untuk keperluan medis; Masker pembiusan; Masker pernapasan untuk bantuan pernapasan untuk keperluan medis; Masker pernapasan untuk pernapasan buatan; Masker untuk pernapasan non-invasif; Masker untuk terapi wajah; Masker wajah anestesi; Masker wajah bio terapi; Masker wajah untuk penggunaan medis; Matras Decubitus Untuk keperluan Medis; Matras Untuk Terapi; Matras angin untuk keperluan medis; Meja bedah; Membran gigi untuk digunakan dalam regenerasi jaringan periodontal; Membran untuk penyaringan [medis]; Mesin Hemodialis; Mesin Sinar-X untuk keperluan medis (alat rontgen); Mesin dan peralatan medis; Mesin dialisis (untuk keperluan pencucian darah); Mesin facial wajah yang berfungsi untuk membersihkan wajah dari kotoran-kotoran sisa make up dan mengangkat lapisan sel-sel kulit mati; Mesin laser fractional C02 yang berfungsi untuk mengatasi problem kulit seperti strectmark (paska kehamilan) dan mengatasi kulit yang mengendur; Mesin listrik pengelupas kulit wajah untuk keperluan rumah tangga; Mesin listrik portabel pengelupas kulit wajah (medis); Mesin untuk menghilangkan tato; Mucosa buatan; Nebuliser portabel untuk keperluan medis; Nebulizer untuk pemberian aerosol ke sistem pernafasan pasien; Optalmoskop (alat diagnostik mata); Opthalmometer (alat diagnostik mata); Otomat aerosol untuk keperluan medis; PERLAK BAYI; Pakaian kompresi ketat untuk keperluan medis; Pakaian medis; Pakaian untuk pemeriksaan pasien; Pakaian untuk ruang operasi; Pass Box Antiradiasi untuk keperluan laboraturium yang digunakan untuk transfer barang antara dari dalam ruang steril ke luar ruangan; Pass Box untuk keperluan laboraturium yang digunakan untuk transfer barang antara dari dalam ruang steril ke luar ruangan; Pass Through Box untuk keperluan laboraturium yang digunakan untuk transfer barang antara dari dalam ruang steril ke luar ruangan; Pelapis dijual sebagai komponen terpadu dari implan ortopedi buatan; Pelapis dijual sebagai komponen terpadu dari implan ortopedi buatan yang digunakan dalam rekonstruksi sendi atau operasi penggantian sendi; Pelat pemanas untuk pelembab untuk digunakan dengan aparatus pernapasan medis; Pelembab untuk pernapasan; Pembersih lidah; Pembersih pori untuk keperluan medis; Pemindai optik untuk keperluan inspeksi medis; Pencegahan kehamilan bukan dari bahan kimia; Pendan untuk anestesi; Pendan untuk bedah; Pengganti rambut; Pengganti tulang / tulang rawan / ligamen dan tendon; Pengganti tulang untuk keperluan bedah; Penghangat tubuh bayi; Penghilang pokok bedah; Pengikat untuk pelembab dan nebuliser yang merupakan bagian dari aparatus medis; Penjepit untuk dot bayi; Penopang kaki bertelapak datar; Penukar kelembapan untuk penggunaan medis dalam mentransfer panas dari napas yang dihembuskan ke napas yang dihirup; Penunjang pergelangan tangan untuk keperluan medis; Penutup kepala untuk keperluan medis (nurse cap); Penyangga (pendukung) medis yang ketat saat dikenakan; Penyangga (pendukung) ortopedi; Penyangga (pendukung) untuk keperluan medis; Penyangga tapak kaki untuk alas kaki; Penyangga-penyangga untuk tujuan medis; Penyemprot untuk keperluan medis; Perabot khusus dibuat untuk keperluan medis; Peralatan (terapeutik) untuk membersihkan, merawat, mengkondisikan, memperbaiki, mengencangkan, mengelupas dan memperbarui kulit; Peralatan Kecantikan; Peralatan Kecantikan Frekuensi Radio; Peralatan Laboratorium untuk Tujuan Diagnostik Medis; Peralatan Terapi Yang Menggabungkan Fasilitas Pijat; Peralatan Untuk Digunakan Dalam Analisis Medis; Peralatan akupunktur listrik; Peralatan bantu pernapasan hidung; Peralatan bedah; Peralatan dan instrumen dokter hewan; Peralatan dan instrumen medis; Peralatan dan instrumen medis untuk operasi didalam ruangan modular; Peralatan dan instrumen medis untuk pemberian obat transdermal yang terdiri dari jarum mikro dan tempelan perekat; Peralatan dan perkakas pembedahan; Peralatan dan perlengkapan pijat dan mobilitas; Peralatan dan perlengkapan untuk keperluan bedah, medis, gigi, kedokteran hewan; Peralatan hemodialisis; Peralatan infus untuk tujuan terapi; Peralatan infus untuk tujuan terapi (infusion pump); Peralatan kesehatan umum, yaitu kesehatan, kebugaran dan olahraga, serta sensor, monitor dan layar kesehatan untuk mengukur, menampilkan, mencari, memantau, menyimpan dan mengirimkan data biometrik, detak jantung, pergerakan badan serta pembakaran kalori; Peralatan medis pengukur kekuatan paru-paru (Spirometer); Peralatan medis untuk pengujian diagnostik in vitro; Peralatan medis yang telah disterilisasi anti kuman; Peralatan microdermabrasion; Peralatan ortodontik (untuk perawatan gigi); Peralatan pelembab (humideifer) untuk digunakan dengan aparatus terapi pernapasan; Peralatan pelembab (humidifer) untuk digunakan dengan aparatus pernapasan; Peralatan pelembab (humidifer) untuk keperluan medis dan perawatan medis; Peralatan pemanas untuk keperluan pertolongan pertama; Peralatan pencitraan resonansi magnetik; Peralatan perawatan gigi menggunakan listrik; Peralatan pernapasan medis dengan pelembab gas pernapasan dan sumber aliran yang terhubung untuk mengirimkan kecepatan aliran tinggi dari campuran udara/oksigen ke pasien yang bernapas secara spontan melalui masker wajah, masker mulut dan hidung atau masker nasal; Peralatan pernapasan medis portabel, yang dioperasikan dengan baterai dengan pelembab gas pernapasan dan sumber aliran yang terhubung untuk mengirimkan kecepatan aliran tinggi dari campuran udara/oksigen ke pasien yang bernapas secara spontan melalui masker wajah, masker mulut dan hidung atau masker nasal; Peralatan pernapasan medis untuk digunakan dalam terapi CPAP untuk pasien yang bernapas secara spontan; Peralatan pernapasan neonatal untuk digunakan dalam terapi CPAP; Peralatan pernapasan portabel untuk pasien; Peralatan pernapasan portabel untuk pasien untuk digunakan dengan sumber oksigen portabel, khususnya silinder oksigen; Peralatan pernapasan portabel untuk pasien untuk dihubungkan dengan suplai gas pusat stasioner, eksternal; Peralatan pernapasan portabel yang dioperasikan dengan baterai untuk pasien; Peralatan pernapasan untuk pasien dengan pelembab gas pernapasan dan sumber aliran yang terhubung; Peralatan pijat; Peralatan pijat dengan menggunakan getaran; Peralatan resusitasi (alat bantu pernapasan); Peralatan tomografi untuk keperluan medis; Peralatan transpirasi medis; Peralatan uji diagnostik medis; Peralatan untuk digunakan dalam analisa medis; Peralatan untuk digunakan dalam analisis medis patologi anatomi yaitu cover glass, coating slide, object glass, casette embedding, reagensia; Peralatan untuk keperluan diagnostic (medis); Peralatan untuk memijat mata; Peralatan untuk menstimulasi kulit; Peralatan untuk pengujian darah; Peralatan-peralatan electrothermic rumah tangga untuk tujuan kecantikan; Perangkap air yang merupakan bagian dan/atau aksesoris untuk aparatus medis; Perangkat Pelindung Mata; Perangkat Pencuci Wajah; Perangkat alat bantu tidur dengan pancaran cahaya; Perangkat pemberian obat untuk subkutan implan; Perangkat saluran selang darah (Blood Tubing Line Set); Perangkat tabung pernapasan sekali pakai untuk aparatus pernapasan; Perangkat tabung pernapasan untuk aparatus pernapasan; Perangkat tabung pernapasan yang dapat disterilkan; Perban suspensi; Perban untuk membantu persendian,

anatomi; Perkakas dan pesawat pembedahan, pengobatan, kedokteran, kedokteran gigi dan kedokteran hewan, lengan mata dan gigi palsu, barang-barang ortopedi, bahan-bahan benang bedah; Perkakas-perkakas dan pesawat-pesawat analisis yang termasuk dalam kelas 10; Perlak untuk bayi yang tidak berdaya untuk buang air kecil atau besar; Pesawat-pesawat dan perkakas-perkakas ilmu kedokteran yang termasuk dalam kelas 10; Pisau anatomi/pisau bedah; Pisau corn (untuk keperluan medis); Pompa buah dada untuk mengeluarkan air susu (Pompa ASI); Pompa dan kompresor untuk keperluan medis; Pompa jarum suntik dan pompa infus; Pompa makan enteral (feeding pump); Pompa udara untuk digunakan dengan aparatus pendukung pernapasan; Pompa untuk menyalurkan makanan [alat medis]; Probe suhu udara pernapasan untuk digunakan dalam aparatus pernapasan medis; Probe suhu untuk keperluan medis; Rapid test; Ray ultraviolet lampu untuk kegunaan medis; Regulator vakum untuk keperluan medis; Respirator neonatal asphyxia; Respirator untuk pemberian nafas buatan; Robot bekam; Robot penunjang pengobatan dalam, dan mesin serta instrumennya; Robot untuk keperluan bedah; Ruang pelembapan untuk peralatan pernapasan; Ruang pelembapan untuk sistem tabung pernapasan; SIKAT MULUT DAN BAYI; Sabuk hernia; Sabuk penyangga perut bagian bawah; Saluran pembuangan untuk keperluan medis; Saluran saraf buatan; Sarung tangan karet untuk untuk tujuan medis; Sarung tangan lateks obgyn untuk keperluan medis; Sarung tangan lateks untuk keperluan bedah; Sarung tangan lateks untuk keperluan medis; Sarung tangan nitrile untuk keperluan medis; Sarung tangan pelindung untuk tujuan bedah; Sarung tangan pelindung untuk tujuan gigi; Sarung tangan pelindung untuk tujuan hewan; Sarung tangan pelindung untuk tujuan medis; Sarung tangan pemeriksaan untuk tujuan medis; Sarung tangan untuk keperluan medis; Scanner CT Sinar-X; Selang infus; Selimut Untuk Terapi; Semprotan saluran kencing; Sensor optik untuk mendeteksi kadar air dalam ruang pelembapan untuk aparatus pernapasan medis; Sensor pelindung tekanan vena; Sensor suhu untuk penggunaan medis; Sensor untuk keperluan medis; Sensor untuk mengukur kelembapan udara pernapasan untuk digunakan dalam aparatus pernapasan medis; Sensor untuk mengukur suhu dari udara pernapasan untuk digunakan dalam aparatus pernapasan medis; Set gigi tiruan; Sikat untuk membersihkan rongga tubuh; Silicone implan prostetik; Sirkit pernafasan berfungsi untuk alat bantu pernapasan; Sistem pernapasan buatan yang disegel, ditutup untuk pasien, meliputi peralatan pernapasan pasien, pelembab gas pernapasan dan masker wajah, masker mulut dan hidung atau masker nasal; Sistem tabung pernapasan dengan permukaan dipanaskan; Sol sepatu ortopedi; Sphygmomanometer (alat pengukur tekanan darah); Spirometer [peralatan medis]; Stethoscope; Sumbat telinga (alat pelindung telinga); Tabung pemanas yang merupakan bagian dari aparatus medis; Tabung pengisi air untuk pelembab untuk digunakan dengan aparatus perawatan pernapasan; Tabung pengisi air untuk ruang pelembapan untuk keperluan medis dan perawatan medis; Tabung pernapasan; Tabung pernapasan dengan permukaan dipanaskan; Tabung sinar-X untuk keperluan medis; Tabung tambahan untuk tabung pernapasan; Tabung udara terkompresi untuk keperluan medis; Tabung untuk bernapas, khususnya tabung yang merupakan aksesoris untuk pernapasan dan anestesi; Tabung untuk digunakan dengan aparatus pernapasan medis; Tabung vakum yang digunakan untuk pengujian sampel darah; Tandu Kursi; Tandu Paduan Aluminium Scoop; Tandu Paduan Aluminium untuk ambulans; Tang jepit kastrasi (untuk mengebiri); Tang kecil catut (untuk keperluan medis); Tas perkakas untuk penggunaan para dokter bedah dan dokter; Tempat Tidur 2 Engkol ABS; Tempat buang air kecil yang dapat dibawa-bawa (portabel); Tempat monitor yang merupakan aksesoris untuk aparatus medis dan perabot medis; Tempat tidur angin untuk tujuan medis; Tempat tidur beroda untuk keperluan medis; Tempat tidur hidrostatik untuk keperluan medis; Tempat tidur khusus dibuat untuk digunakan oleh pasien luka bakar; Tempat tidur khusus dibuat untuk tujuan medis; Tempelan atau bantalan medis untuk terapi moksibusi; Tempelan pendingin berbentuk bantalan atau jel untuk menyerap dan memancarkan panas mendadak dalam tubuh manusia; Tempelan pendingin untuk keperluan medis; Tempolong peludahan untuk keperluan medis; Thermometer; Tilam di bawah sprei untuk tempat tidur orang sakit; Tirai ruang bedah; Tongkat penopang tubuh; Tongkat penopang untuk keperluan medis; Tongkat quad (berkaki empat) untuk keperluan medis; Tumpuan siku untuk keperluan medis; Tutup ujung tongkat penyangga untuk orang- orang cacat; Ujung tongkat penopang untuk orang cacat; Wadah Penyimpan Air Susu Ibu (ASI); Wadah Plastik Penyimpan Air Susu Ibu (ASI); Wadah khusus dibuat untuk limbah medis; Wadah khususnya diadaptasi untuk membuang limbah medis yang terkontaminasi; Wadah untuk keperluan membasuh mata (alat medis); Wadah untuk memberi obat; Wadah yang dibuat khusus untuk pembuangan hasil medis; abutment implant gigi untuk tujuan; alas kaki ortopedi; alat bantu Dengar; alat bantu berjalan; alat bantu dengar analog; alat bantu dengar digital; alat bantu dengar elektrik; alat bantu dengar elektronik; alat bantu dengar medis; alat bantu dengar programmable; alat bantu jalan untuk penyandang cacat; alat bedah dan medis dalam bentuk alat perangsang untuk rehabilitasi otot; alat couter yaitu peralatan yang digunakan untuk sunat; alat di luar tubuh dipasang pada orang berbaring di ranjang terapi yang dapat memberikan kompresi sekuensial dengan bantuan lilitan pasangan manset di kaki pada fase diastolik dan dekompresi pada fase sistolik yang dapat dikontrol baik tekanan, frekuensi maupun waktunya secara otomatis dengan sinkronisasi EKG dan atau lainnya yang dapat membuat aliran balik di pembuluh darah ke jantung; alat estetika untuk mencerahkan kulit; alat estetis untuk kecantikan; alat konterpulsasi jantung eksternal yang diperkuat / enhanced noninfasif; alat kontrasepsi; alat medis dalam bentuk sensor untuk memantau pasien sebelum, selama atau setelah bedah ortopedi; alat medis untuk analisis gaya berjalan; alat medis untuk digunakan dalam donor darah dengan kantong darah; alat medis untuk pengujian darah, cairan tubuh dan jaringan; alat medis yang menggabungkan realitas virtual atau realitas tertambah (augmented reality) untuk digunakan oleh praktisi kesehatan dalam prosedur pembedahan, keterlibatan pasien atau rehabilitasi pasien; alat medis, yaitu, sistem robot bedah yang terdiri dari lengan robot bedah, sensor, kamera, instrumen bedah, perangkat lunak untuk pengelolaan operasional dari sistem, monitor video, peralatan dan instrumen navigasi dan penentuan posisi, unit tampilan visual, peralatan perekam dan tampilan optik (optical viewing), kontrol elektronik, penyangga (stand) dari kamera navigasi, penyangga (stand) dari lengan robot serta layar sentuh, semua dijual sebagai satu unit; alat monitor ngompol; alat pacu jantung; alat pacu jantung otak; alat pelindung diri untuk keperluan medis; alat pembawa cairan amalgam (penambal gigi); alat pembersih untuk keperluan kedokteran gigi; alat pemijat tekanan jari; alat pemijat untuk mata, badan dan kaki; alat pemijat yang dioperasikan dengan listrik; alat penghisap luka; alat pengujian gula darah untuk tujuan diagnostik medis; alat pengukur tekanan darah; alat perawatan kulit yang menggunakan lampu LED, bukan untuk penggunaan medis; alat pijat estetika untuk menghilangkan kerutan kulit; alat pijat listrik untuk keperluan rumah tangga; alat pijat manual; alat pijat perawatan kulit; alat pijat wajah; alat suntik obat; alat terapi dan bantu diadaptasi untuk penyandang cacat; alat terapi elektromagnetik frekuensi rendah; alat terapi elektromagnetik frekuensi tinggi; alat terapi stimulasi kulit; alat terapi udara panas; alat terapi ultrasonik; alat terapi untuk anak autis; alat ukur laju aliran darah; alat untuk mengambil sampel cairan tubuh; alat untuk mengukur kadar oksigen dalam tubuh untuk tujuan medis; alat untuk terapi; alat-alat dan instrumen-instrumen perawatan kecantikan listrik untuk keperluan rumah tangga; alat-alat pembersih kulit kepala listrik untuk keperluan rumah tangga; alat-alat pembersih wajah listrik untuk keperluan rumah tangga; alat-alat penghisap listrik untuk kotoran yang menyumbat pori untuk keperluan rumah tangga; alat/peralatan pemijat; alat/peralatan pemijat yang bisa ditenteng/portabel; aligners ortodontik; amplifier akustik [alat bantu dengar] untuk sebagian orang tuli; amplop dan wadah untuk pengumpulan ekskresi dari tubuh manusia; analisis untuk identifikasi bakteri untuk tujuan medis; anggota badan, mata dan gigi palsu; anti-menyusui perangkat dalam proses penyapihan anak sapi; anti-menyusui

perangkat untuk menyapih hewan; aparat aktivitas seksual, perangkat dan artikel; aparat akupunktur; aparat bedah dan instrumen untuk digunakan gigi; aparat bedah dan instrumen untuk digunakan hewan; aparat bedah dan instrumen untuk penggunaan medis; aparat bedah dan instrumen untuk penggunaan medis, gigi atau kedokteran hewan; aparat dan instalasi untuk produksi sinar-X, untuk tujuan medis; aparat dan instrumen untuk terapi radioisotop; aparat elektroforesis untuk tujuan medis; aparat endoskopi untuk tujuan medis; aparat enema untuk tujuan medis; aparat fisioterapi; aparat fototerapi untuk tujuan medis; aparat fumigasi untuk keperluan medis; aparat gigi; aparat infus untuk tujuan terapeutik; aparat latihan fisik untuk tujuan medis; aparat latihan fisik untuk tujuan terapeutik; aparat latihan untuk tujuan rehabilitatif medis; aparat lavage untuk tujuan terapeutik; aparat obstetrik untuk ternak; aparat ortopedi dan instrumen untuk digunakan diagnostik dan terapeutik; aparat ortopedi untuk talipes; aparat pencitraan diagnostik untuk digunakan dalam kedokteran nuklir; aparat pencitraan diagnostik untuk tujuan medis; aparat penggambaran medis; aparat polimerisasi untuk digunakan dalam perawatan gigi; aparat polimerisasi untuk tujuan gigi; aparat radiologi untuk tujuan medis; aparat rehabilitasi tubuh untuk tujuan medis; aparat stimulasi elektronik untuk tujuan terapi fisik; aparat telemetri untuk tujuan medis; aparat termoterapi untuk tujuan medis; aparat tes genetik untuk tujuan medis; aparat traksi untuk tujuan medis; aparat ultrasound untuk tujuan medis; aparat untuk operasi non-invasif; aparatur akupresur; aparatur bedah; aparatur bungkus pijat panas; aparatur diagnostik ultrasonik untuk tujuan medis; aparatur diagnostik untuk mendeteksi protein prion normal; aparatur filter gas yang digunakan dalam operasi laparoskopi; aparatur ginekologi; aparatur hemodialisis; aparatur hewan; aparatur kebidanan; aparatur kontrasepsi; aparatur moksibusi; aparatur orthotic; aparatur ortopedi; aparatur ortopedi tulang belakang; aparatur pengiriman anestesi; aparatur pijat kaki; aparatur radioterapi; aparatur transfusi darah; aparatur urologis; aparatur vaksinasi otomatis; aparatus drainase luka; aparatus elektromedis atau elektroterapi dan instrumen untuk melangsingkan; aparatus pemantauan denyut jantung; aparatus pemijat yang menggunakan hawa/udara panas; aparatus pemutih gigi medis; aparatus pernapasan untuk pernapasan buatan; aparatus untuk DNA dan RNA pengujian untuk tujuan medis; aparatus untuk darah taking; aparatus untuk memijat dengan getaran; aparatus untuk memijat yang menggunakan motor penggetar; aparatus untuk mengambil sampel darah; aparatus untuk mengukur aliran darah arteri di mata; aparatus untuk mengukur tekanan intrakranial; aparatus untuk pengobatan jerawat; aparatus untuk pengobatan selulit; aparatus untuk pengobatan tuli; aparatus untuk regenerasi sel-sel induk untuk tujuan medis; aparatus untuk stimulasi saraf transkutan listrik; aparatus untuk terapi rileksasi otot; aparatus untuk terapi ultrasound; aparatus untuk tulang pengaturan; aparatus, perangkat dan artikel untuk merawat bayi; aplikator untuk sediaan farmasi; artikulator gigi; aspirasi kanula untuk laparsocopy; aspirator vakum untuk keperluan medis; atomizers dijual kosong untuk tujuan medis; atomizers untuk mengelola obat aerosol sistem pernapasan pasien; atomizers untuk tujuan medis; bagian tulang buatan untuk ditanamkan pada tulang alami; bahan dan perlengkapan jahit; band akupresur untuk menghilangkan mabuk; band akupresur untuk menghilangkan mendengkur; band akupresur untuk menghilangkan mual; bantal air untuk keperluan medis; bantal kantong es untuk tujuan medis; bantal leher rahim untuk tujuan medis; bantal obat tidur untuk insomnia; bantal ortopedi; bantal udara untuk tujuan medis; bantal untuk keperluan medis; bantal untuk tujuan medis; bantalan inkontinensia tidur; bantalan lutut dan siku ortopedi; bantalan pemanas kimia diaktifkan untuk tujuan medis; bantalan perut untuk tujuan medis; bantalan untuk gips ortopedi; bantalan untuk mencegah luka tekanan pada tubuh pasien; bantalan, bantal dan selimut yang dipanaskan secara elektrik, untuk tujuan medis; bantu berjalan untuk tujuan medis; bantu rangsangan seksual dewasa; bantu seksual dewasa; batang intramedulla; bedah dan peralatan medis dan instrumen; bedah implan terdiri dari bahan buatan untuk digunakan dalam regenerasi jaringan dipandu; bedah implan terdiri dari bahan buatan untuk menggantikan jaringan manusia; bedah implan terdiri dari bahan buatan untuk regenerasi jaringan gusi; benang untuk tujuan medis; benang, bedah; bergetar bantal kursi pijat; berpakaian forceps; berpakaian forsep untuk tujuan bedah; biometers lensa intraokular; bit untuk bor gigi; bit untuk latihan bedah; bola anal [mainan seks]; bola pijat; bor gigi; botol bayi; botol infus; botol penetes untuk tujuan medis; botol penyimpanan ASI; botol susu; bronchoscopes; bros gigi; busur karbon lampu untuk tujuan medis; cakram pemotongan untuk aplikasi gigi; cakram pemotongan untuk tujuan gigi; cangkir hisap luka; cangkir untuk obat administrasi; cangkok pembuluh darah buatan; catgut bedah; cauteries listrik untuk keperluan bedah; cekungan untuk tujuan medis; celana ketat kompresi untuk tujuan medis; celana kompresi; cermin bedah; cermin genggam untuk digunakan dalam pemeriksaan gigi; cermin gigi; cermin untuk dokter gigi; cincin anti-rematik; cincin bergetar; cincin bio magnetic untuk tujuan medis; cincin bio magnetic untuk tujuan terapeutik; cincin bio magnetic untuk tujuan terapeutik atau medis; cincin penis [mainan seks]; cocok exoskeleton robot untuk keperluan rehabilitasi fisik; cocok exoskeleton robot untuk tujuan terapeutik; cocok exoskeleton robot untuk tujuan terapi fisik; colokan anal [mainan seks]; colposcopes; computed tomography [CT] aparatur; computed tomography [CT] scanner; corong terapi untuk pencegahan mendengkur; cover untuk botol susu; cranio-maksilofasial implan yang terbuat dari bahan buatan; cryo; cryo untuk pengobatan dan pengangkatan tumor; cut-off roda untuk tujuan gigi; cystoscopes; defibrillator eksternal; dental dam; depressors lidah; depressors lidah untuk tujuan medis; dermabraders; diafragma kontrasepsi; dilator dubur; dilator ginekologi; dilator hidung; dilator hidung internal yang; dilator rahim; dilator serviks; dilator uretra; dilator urologi bedah; dilator vagina; dildo; dipan jari untuk pemeriksaan; dipan jari untuk tujuan diagnostik; dipan jari untuk tujuan medis; dot untuk bayi; dot untuk botol bayi; droppers mata untuk tujuan medis; droppers untuk obat administrasi; dukungan kembali untuk tujuan medis; dukungan medis kaus kaki; dukungan medis stoking; ekspander palatal; ekstraktor batu untuk keperluan medis; electrocardiographs; electroencephalographs; electrolarynx; electrolarynxes; elektroda defibrilasi jantung; elektroda jantung; elektroda untuk defibrillator eksternal; elektroda untuk penggunaan medis; elektrokardiograft untuk tujuan hewan; empeng gigi; endoprostheses; endoskopi medis fleksibel; endoskopi medis kaku; endoskopi untuk tujuan medis; es tas untuk tujuan medis; esophagoscopes; excavator gigi; filter bau untuk alat ostomy; filter darah; filter untuk masker pernapasan untuk penggunaan medis; filter untuk sinar ultraviolet, untuk tujuan medis; fingerstalls untuk tujuan diagnostik; fingerstalls untuk tujuan medis; frame berjalan bagi penyandang cacat; gaun bedah; gaun medis; gaun pemeriksaan pasien pakai; gelang anti-mual; gelang anti-rematik; gelang magnet untuk tujuan medis; gelang untuk digigit bayi yang sedang pertumbuhan gigi; gelang untuk tujuan medis; gelas bekam; generator frekuensi tinggi untuk tujuan medis; generator medan magnet untuk tujuan medis; genggam rol pijat; gigi cincin menggabungkan mainan kerincingan bayi; gigi palsu; glukometer; grinding disc untuk aplikasi gigi; grinding disc untuk tujuan gigi; guidewires hidrofilik untuk melacak kateter; gunting untuk operasi; gunting untuk tujuan medis; gurneys rumah sakit; handpieces gigi; hati buatan; hemostat; high density lipoprotein pengujian kolesterol aparat untuk tujuan diagnostik medis; hysteroscopes; ice pack untuk kompress; ikat pinggang, listrik, untuk keperluan medis; implan [prostesis] untuk digunakan dalam bedah mulut; implan [prostesis] untuk digunakan dalam operasi rahang; implan [prostesis] untuk digunakan dalam operasi tulang rahang; implan [prostesis] untuk digunakan dalam operasi wajah; implan [prostesis] untuk digunakan dalam tendon; implan [prostesis] untuk digunakan dalam tubuh; implan [prostesis] untuk digunakan dalam tulang mencangkok; implan [prostesis] untuk ligamen; implan [prostesis] untuk operasi tulang; implan bedah yang terbuat dari bahan buatan; implan buatan; implan cotyloid terbuat dari bahan buatan; implan gigi panduan bedah; implan gigi yang terbuat dari bahan buatan; implan intraokular untuk mengubah warna mata yang terbuat dari bahan buatan; implan intravaskular yang terbuat dari bahan buatan; implan koklea

yang terbuat dari bahan buatan; implan laring buatan; implan mata yang terbuat dari bahan buatan; implan medis yang terbuat dari bahan buatan; implan ortopedi; implan ortopedi buatan; implan ortopedi yang terbuat dari bahan buatan; implan otological; implan payudara; implan payudara buatan; implan pinggul; implan pinggul buatan; implan pintar dengan built-in pasien pemantauan sensor; implan prostetik; implan sendi ortopedi; implan tulang belakang yang terbuat dari bahan buatan; implan tulang terbuat dari bahan buatan; implan tulang terbuat dari keramik; implant-implant (yang ditanamkan) untuk perkakas-perkakas ilmu kedokteran; infus set; inhalators oksigen untuk tujuan terapeutik; inhaler dijual kosong untuk keperluan medis; inhaler dijual kosong untuk tujuan terapeutik; inhaler oksigen untuk keperluan medis; inhaler untuk mengelola obat aerosol sistem pernapasan pasien; injector insulin; injector insulin dijual kosong; injector jet untuk tujuan medis; injector obat; injector suntik; inkontinensia kasur pelindung; inkubator untuk bayi; inkubator untuk tujuan medis; instrumen akupunktur; instrumen akupunktur non-listrik; instrumen bedah untuk digunakan dalam bedah ortopedi; instrumen bedah untuk digunakan dalam bedah ortopedi dan tulang belakang; instrumen bedah untuk digunakan dalam operasi tulang belakang; instrumen chiropractic; instrumen dan peralatan ginekologi; instrumen dan peralatan kebugaran (wellness) umum, yaitu, perangkat pemantauan kesehatan untuk memperkirakan konsumsi oksigen maksimal.; instrumen dan peralatan kebugaran (wellness) umum, yaitu, perangkat pemantauan kesehatan untuk menyimpan, menyampaikan, melacak, mengukur dan menampilkan data biometrik, gerakan tubuh, tidur, detak jantung, dan kalori terbakar; instrumen dan peralatan untuk perawatan bedah dan medis ostomi dan inkontinensia; instrumen dan peralatan untuk perawatan medis dan bedah luka; instrumen dan peralatan untuk perawatan medis dan bedah sistem saluran kemih dan untuk rekonstruksi dasar panggul; instrumen dan peralatan urologi; instrumen gigi; instrumen ginekologi; instrumen ginekologi untuk memeriksa organ reproduksi perempuan; instrumen hewan; instrumen injeksi tanpa jarum; instrumen kosmetik leektrnik; instrumen litotomi; instrumen medis; instrumen ortodontik; instrumen otolaryngology; instrumen pembedahan untuk digunakan dalam pembedahan ortopedi yang melibatkan sendi; instrumen pemotong bedah; instrumen untuk digunakan dalam kedokteran gigi palsu; instrumen untuk digunakan dalam operasi gastrointestinal; instrumen untuk pijat; instrumen urologis; intrauterine device untuk kontrasepsi; irigasi oral untuk digunakan dalam kedokteran gigi; irigasi untuk keperluan medis; irigator dan bagian-bagiannya berupa tabung drainase, pompa, selongsong, kantong dan regulator untuk keperluan medis.; jahitan; jahitan bedah; jala bedah terutama terdiri dari bahan buatan; jaringan palsu untuk digunakan parietal; jaringan palsu untuk digunakan vaskular; jaringan palsu untuk digunakan visceral; jarum akupunktur; jarum bedah; jarum biopsi; jarum injeksi untuk tujuan medis; jarum kunci luer untuk penggunaan medis; jarum suntik; jarum suntik bola dubur; jarum suntik gigi; jarum suntik insulin; jarum suntik jarum multishot; jarum suntik sekali pakai; jarum suntik sekali pakai untuk tujuan medis; jarum suntik spinal; jarum suntik untuk injeksi; jarum suntik untuk tujuan medis; jarum suntik vagina; jarum untuk tujuan medis; jas scrub bedah; jembatan gigi; jembatan implan didukung untuk tujuan gigi; jempol sampul plastik untuk mencegah mengisap ibu jari; jig pengeboran untuk aplikasi bedah; jig pengeboran untuk aplikasi gigi; kabel cerclage; kaki bionik dpt dipakai untuk tujuan ortopedi; kaku tegap kaset [perban mendukung]; kamera endoskopi untuk tujuan medis; kamera intraoral gigi; kamera retina untuk tujuan medis; kantong drainase luka; kantong feses; kantong kolostomi; kantong ostomy; kantong penyimpanan asi; kantong urin; kanula irigasi untuk laparoskopi; kapiler drainase tabung; karet gelang ortodontik; kasur angin untuk bayi, untuk tujuan medis; kasur dukungan untuk tujuan medis; kasur melahirkan; kasur untuk tujuan medis; kasus cocok untuk peralatan medis; kasus untuk instrumen medis dan bedah; kateter; kateter balon; kateter balon untuk digunakan dalam angioplasty; kateter bedah; kateter intrakardial; kateter intravena; kateter kondom; kateter medis; kateter uretra; kateter vena sentral; katup jantung buatan; katup subkutan terdiri dari bahan buatan untuk implantasi; kaus kaki kompresi; kaus kaki kompresi untuk tujuan medis atau terapi; kaus kaki medis; kaus kaki ortopedi; kaus kaki untuk penderita diabetes; kaus kompresi; kawat gigi; kawat gigi lutut untuk tujuan medis; kawat gigi ortopedi; kawat gigi pergelangan kaki untuk tujuan medis; kawat gigi siku untuk tujuan medis; kawat gigi untuk anggota badan dan sendi untuk penggunaan medis; kawat melengkung untuk gigi; kemiringan luer untuk penggunaan medis; kerah Elizabethan untuk tujuan hewan; kerah leher rahim; keratoscopes; kerekan cacat; kerekan untuk mengangkat pasien; kerekan untuk pasien; kimiawi diaktifkan kompres dingin untuk tujuan medis; kimiawi diaktifkan kompres panas untuk tujuan medis; kimiawi diaktifkan paket gel dingin untuk tujuan medis; kimiawi diaktifkan paket gel panas untuk tujuan medis; klem panggul; klem panggul darurat; klip hidung terapi untuk pencegahan mendengkur; koleksi tas darah untuk keperluan hewan; koleksi tas darah untuk keperluan hewan, kosong; koleksi tas darah untuk tujuan medis; koleksi tas darah untuk tujuan medis, kosong; kolektor feses; kompresi kaus kaki; kompresi stoking; kompresi thromboprophylaxis stoking; kompresi tubuh ekstremitas lengan untuk digunakan dalam sepak bola dan olahraga lainnya; kompresor bedah; kompress payudara; kondom; kondom rasa; kondom spermisida; kondom urin; kondom urin, sarung uri, kateter kondom, sabuk ostomy; konsentrator oksigen untuk keperluan medis; kontainer terutama disesuaikan untuk pembuangan jarum suntik; korset perut; korset untuk tujuan medis; kosmetik mikro-tusuk jarum perangkat untuk merangsang kolagen di kulit; kosmetik perangkat mikro-tusuk jarum untuk meningkatkan warna kulit, tekstur dan hidrasi; kuarsa lampu untuk tujuan medis; kulit buatan untuk tujuan bedah; kuret; kuret tajam; kuret tumpul untuk tujuan bedah; kursi dokter gigi; kursi pemeriksaan gigi; kursi perawatan pasien medis; kursi prosedur medis; lampu bedah; lampu inframerah untuk tujuan medis; lampu menyembuhkan gigi; lampu menyembuhkan gigi LED; lampu menyembuhkan halogen gigi; lampu untuk tujuan medis; laparoscopes; laryngoscopes; laser untuk keperluan gigi; laser untuk keperluan hewan; laser untuk keperluan medis; laser untuk perawatan kosmetik wajah dan kulit; laser untuk perawatan kosmetik wajah, kulit, folikel rambut; laser untuk perawatan kulit; laser untuk terapi kecantikan; laser untuk tujuan bedah; laser untuk tujuan kosmetik; laser untuk tujuan tetes mata; latihan bedah; layar radiologi untuk tujuan medis; legging kompresi; lembaran inkontinensia; lengan bionik dpt dipakai untuk tujuan prosthetics; lengan kompresi tubuh ekstremitas; lengan kompresi tubuh ekstremitas untuk digunakan atletik; lengan kompresi untuk anak sapi; lengan kompresi untuk kaki; lengan kompresi untuk lengan; lengan kompresi untuk lutut; lengan kompresi untuk pergelangan tangan; lengan kompresi untuk siku; lengan robot untuk kolektomi dan operasi dubur; lengan robot untuk operasi dada dan kardiovaskular; lengan robot untuk operasi ginekologi; lengan robot untuk operasi ginjal; lengan robot untuk operasi jantung; lengan robot untuk operasi laparoskopi; lengan robot untuk operasi prostat; lengan robot untuk operasi sternotomy; lengan robot untuk operasi thoracoscopic; lengan robot untuk operasi transoral; lengan robot untuk operasi urologi; lengan robot untuk tujuan bedah; lensa buatan untuk implantasi di mata; lensa intraokular; lift periosteal; ligamen buatan; ligamen palsu; lulus kaus kaki kompresi; magnetic resonance imaging [MRI] peralatan untuk keperluan medis; magnetic resonance imaging [MRI] scanner; magnetic resonance tomography [MRT] aparatur; mahkota gigi; mahkota gigi yang terbuat dari paduan keramik; makan cangkir untuk tujuan medis; makan katup botol; makanan enteral pompa; manset kompresi; masker Cleanroom wajah; masker bedah; masker laryngeal; masker oksigen untuk keperluan medis; masker pelindung hidung untuk penggunaan medis; masker pelindung mulut untuk penggunaan medis; masker pelindung wajah untuk penggunaan medis; masker pelindung wajah untuk perlindungan terhadap infeksi virus; masker pernapasan anak untuk tujuan medis; masker pernapasan pelindung untuk aplikasi bedah; masker pernapasan pelindung untuk penggunaan bedah; masker pernapasan pelindung untuk pernapasan buatan; masker pernapasan pelindung untuk tujuan bedah; masker pernapasan pelindung untuk tujuan medis; masker

pernapasan untuk tujuan medis; masker sanitasi untuk isolasi debu untuk tujuan medis; masker sanitasi untuk isolasi jamur; masker sanitasi untuk isolasi kuman; masker sanitasi untuk melindungi terhadap infeksi virus; masker sanitasi untuk tujuan isolasi virus; masker sanitasi untuk tujuan medis; masker sanitasi untuk tujuan serbuk sari isolasi; masker untuk digunakan oleh tenaga medis; masker wajah dipanaskan elektrik untuk tujuan terapeutik; masker wajah pelindung untuk penggunaan gigi; masker wajah untuk penggunaan bedah; masker wajah untuk penggunaan bedah untuk perlindungan antibakterial; masker wajah untuk tujuan sanitasi; masturbator [perangkat rangsangan seksual untuk orang dewasa]; mata buatan; medis mikro-tusuk jarum perangkat untuk jerawat mengobati, bekas luka dan stretch mark; meja resep untuk penggunaan rumah sakit; meja resusitasi (Tempat Periksa Khusus untuk Meletakkan Bayi); membran timpani buatan; mendalam bola pijat jaringan; mendengar penutup telinga perlindungan; mendengar penutup telinga perlindungan yang digunakan dalam industri konstruksi; mendukung lengkungan untuk sepatu; mendukung lengkungan untuk sepatu bot dan sepatu; mendukung lutut untuk tujuan medis; mendukung ortopedi; mendukung pergelangan kaki untuk tujuan medis; mendukung tennis elbow; mengebiri alat untuk tujuan hewan; mengisi instrumen untuk tujuan gigi; menjatuhkan pipet untuk tujuan medis; menyisipkan dukungan lengkungan untuk sepatu; menyisipkan orthotic untuk alas kaki; mesin dialisis; mesin latihan untuk tujuan rehabilitatif medis; mesin reflexologi untuk keperluan medis; mesin untuk menjepit, memijat dan menekan untuk keperluan medis; microsensor probe untuk tujuan medis untuk mengukur data tubuh manusia; minum cangkir untuk digunakan oleh pasien dengan gangguan menelan; mitela (Kain Penyangga Siku); mitt pijat; monitor denyut jantung; monitor denyut nadi; monitor jantung janin; monitor jantung untuk dikenakan selama latihan; monitor oksigen untuk keperluan medis; monitor respirasi; monitor suhu elektronik untuk tujuan medis; monitor suhu untuk tujuan medis; monitor tekanan darah; nampan kesan gigi; nebulizers untuk mengelola obat aerosol sistem pernapasan pasien; nebulizers untuk terapi pernafasan; nebulizers untuk tujuan medis; nuklir magnetic resonance imaging [NMRI] aparatur; orthoses; ortopedi implan sendi terbuat dari bahan buatan; ortopedi sol bantal gel untuk sepatu; otoscopes; oximeters pulsa; pahat bedah; pakaian dimakan; pakaian kompresi pasca-operasi; pakaian pelindung untuk keperluan medis; palu perkusi untuk tujuan diagnostik; palu refleks; panas lampu untuk tujuan medis; panggul sabuk koreksi untuk pengobatan sakit pinggang; pantat colokan [sex toys]; papillotomes; payudara buatan; peak flow meter; pejalan kaki untuk penyandang cacat, pasien dan orang tua; pelindung gigi untuk tujuan gigi; pelindung pendengaran; pelindung puting; pelindung wajah transparan untuk digunakan oleh tenaga medis; pelurus gigi; pelvimeters; pemanasan bantal, listrik, untuk keperluan medis; pembela telinga; pemegang cangkir spesimen; pemeriksaan medis lampu; pemijat kaki; pemijat karet untuk bayi; pemijat kulit kepala; pemijat kulit kepala, dioperasikan dengan baterai; pemijat listrik untuk mengurangi berat badan; pemijat tubuh; pemisah kaki untuk tujuan ortopedi; pemotong bedah; penahan gigi; penampung asi; penarik / penyedot puting susu untuk penggunaan pribadi; pencakar tulang; pendengaran perangkat perlindungan; pendinginan bantalan untuk tujuan pertolongan pertama; pengganti tulang untuk tujuan bedah; penghancur pil; penghangat bayi untuk penggunaan medis; penguji mata; pengujian kolesterol aparat untuk tujuan diagnostik medis; pengukur denyut nadi; pengumban uretra; penis buatan [perangkat rangsangan seksual untuk orang dewasa]; penjaga jari untuk tujuan medis; penjaga siku untuk tujuan medis; penjelajah gigi; penjepit untuk botol bayi; penutup sepatu bedah; penutup telinga perlindungan pendengaran digunakan dalam olahraga menembak; penyemprot aerosol untuk tujuan medis; penyerap asi; penyumbat dubur untuk penggunaan medis; peralatan akupunktur; peralatan analisis medis untuk tujuan medis; peralatan bedah; peralatan dan instrumen laparoskopi untuk pemeriksaan medis; peralatan dan instrumen medis dan pembedahan untuk digunakan dalam bedah ortopedi; peralatan dan instrumen medis untuk digunakan dalam operasi; peralatan dan instrumen medis untuk memantau tanda-tanda vital; peralatan dan instrumen medis untuk perbaikan kulit yang menggunakan lampu LED; peralatan dan instrumen untuk keperluan bedah, medis, gigi, dan kedokteran hewan; peralatan dan perangkat kesehatan umum untuk mengukur, menampilkan, mencari, memantau, menyimpan dan mengirimkan data biometrik, detak jantung, pergerakan badan serta pembakaran kalori; peralatan diagosa untuk keperluan medis; peralatan kedokteran gigi; peralatan medis; peralatan medis berupa alat dan sistem perangkat lunak dalam satu unit yang digunakan untuk menentukan lokasi pembedahan dalam tubuh pasien; peralatan medis dan instrumen untuk bedah kosmetik; peralatan medis dan instrumen untuk bedah rekonstruksi; peralatan medis dan instrumen untuk bedah saraf; peralatan medis dan instrumen untuk operasi angioplasti; peralatan medis dan instrumen untuk operasi darurat; peralatan medis dan instrumen untuk operasi eksplorasi; peralatan medis dan instrumen untuk operasi elektif; peralatan medis dan instrumen untuk operasi endoskopi; peralatan medis dan instrumen untuk operasi endovascular; peralatan medis dan instrumen untuk operasi jantung; peralatan medis dan instrumen untuk operasi laparoskopi; peralatan medis dan instrumen untuk operasi ortopedi; peralatan medis dan instrumen untuk operasi robot-dibantu; peralatan medis dan instrumen untuk operasi transplantasi; peralatan medis dan kedokteran hewan dan instrumen; peralatan medis untuk aktivitas jantung merekam; peralatan medis untuk deteksi, diagnosis, dan penyaringan penyakit; peralatan medis untuk digunakan dalam laparoskopi; peralatan medis untuk jaringan pemotongan; peralatan medis untuk karet memijat; peralatan medis untuk luka penutupan; peralatan medis untuk melakukan tes immunoassay kromatografi; peralatan medis untuk memfasilitasi inhalasi sediaan farmasi; peralatan medis untuk memperkenalkan sediaan farmasi ke dalam tubuh manusia; peralatan medis untuk mencuci vagina; peralatan medis untuk mendiagnosa diduga serangan jantung; peralatan medis untuk menempatkan dan mengamankan kateter; peralatan medis untuk menguji darah, serum manusia, plasma, urin, cairan biologis lainnya, dan jaringan; peralatan medis untuk pengobatan sleep apnea; peralatan medis untuk pengujian keberadaan antigen dalam darah, serum manusia, plasma, urin, cairan biologis lainnya, dan jaringan; peralatan medis untuk perbaikan disc tulang belakang; peralatan medis untuk perbaikan disc tulang belakang dalam sifat implan tulang belakang disc yang terbuat dari zat-zat buatan; peralatan medis untuk radioterapi dosimetri; peralatan medis untuk terapi moksibusi; peralatan medis untuk termoterapi interstitial jaringan biologis; peralatan medis untuk trakeostomi perkutan; peralatan medis, yaitu sistem visualisasi dan menargetkan pembedahan untuk digunakan selama bedah ortopedi yang terdiri dari bantalan ECG, penanda posisi, aplikasi perangkat lunak yang dapat diunduh, ponsel (mobile phone) dan tempat ponsel (mobile phone case), semuanya dijual sebagai satu unit dan digunakan untuk mengumpulkan dan mentransmisikan data pasien selama bedah ortopedi; peralatan olahraga secara manual dioperasikan untuk tujuan terapi fisik; peralatan olahraga untuk tujuan rehabilitatif medis; peralatan olahraga untuk tujuan terapi fisik; peralatan ortopedi; peralatan pembedahan, yaitu sistem navigasi pembedahan yang terdiri dari pelacak, sensor atau penanda untuk menyediakan informasi tentang anatomi pasien; peralatan pengujian; peralatan robot untuk digunakan oleh praktisi kesehatan dalam prosedur pembedahan; peralatan sunat; peralatan telemetri medis nirkabel; peralatan terapi galvanik; peralatan untuk diagnosis klinis; peralatan untuk mengukur tekanan darah arteri; peralatan untuk rongga mencuci tubuh; peralatan-peralatan facial listrik untuk keperluan rumah tangga; peralatan-peralatan facial menggunakan gelombang ultrasonik untuk keperluan rumah tangga; peralatan-peralatan wajah bertenaga baterai untuk keperluan rumah tangga; perangkat alat bantu seks; perangkat anastomosis; perangkat bantuan tidur mendorong tidur dengan memancarkan aroma; perangkat bantuan tidur mendorong tidur dengan memancarkan suara; perangkat bantuan tidur, yaitu alat untuk menginduksi tidur dengan memancarkan suara, aroma atau cahaya; perangkat emboli untuk pengobatan anomali vaskular; perangkat fiksasi

ortopedi; perangkat infus untuk keperluan medis; perangkat kosmetik untuk perawatan mengencangkan wajah dengan microcurrents; perangkat kosmetik untuk terapi cahaya foton; perangkat medis; perangkat medis sekali pakai untuk mengobati sembelit; perangkat medis untuk mengukur berat badan dan memperkirakan persentase lemak tubuh; perangkat mikro-tusuk jarum kosmetik; perangkat mikro-tusuk jarum medis; perangkat perlindungan emboli; perangkat perlindungan terhadap sinar-X, untuk tujuan medis; perangkat untuk menyuntikkan obat-obatan; perangkat vakum ereksi [dewasa bantu rangsangan seksual]; perangkat yang terbuat dari karet alam untuk tujuan kontrasepsi; perangkat yang terbuat dari karet sintetis untuk tujuan kontrasepsi; perban dukungan ortopedi; perban elastis; perban kompresi; perban lutut, ortopedi; perban ortopedi; perban pendukung; perban plester untuk tujuan ortopedi; perban untuk sendi; perban, elastis; perekam denyut jantung; perforator bedah; perisai payudara; perisai perlindungan wajah untuk tujuan medis; perkakas medis dan pembedahan yang digenggam untuk digunakan dalam kombinasi dengan sistem navigasi pembedahan, khususnya instrumen dan pekakas pembedahan yang dapat dilacak; picks gigi untuk digunakan dalam perawatan gigi; picks gigi, selain untuk penggunaan pribadi; picks telinga; pijat aparat bahu; pijat aparat estetika; pijat aparat estetika untuk digunakan di salon kecantikan; pijat aparat estetika, listrik; pijat aparat estetika, listrik, untuk keperluan rumah tangga; pijat aparat genggam; pijat aparat kembali; pijat aparat leher; pijat aparat listrik; pijat aparat listrik untuk keperluan rumah tangga; pijat aparat listrik untuk penggunaan pribadi; pijat aparat non-listrik; pijat aparat untuk penggunaan pribadi; pijat aparat untuk tujuan medis; pijat kursi dengan built-in pijat aparat; pijat shiatsu bantal; pijat tongkat; pil distributor dan organizer kotak untuk tujuan medis; pipet elektronik untuk tujuan medis; pisau bedah; pisau bedah listrik untuk keperluan bedah; pisau untuk tujuan bedah; pisau untuk tujuan medis; pispot untuk pasien yang terbaring sakit; pita pengikat untuk kawat gigi; plester gips untuk tujuan ortopedi; plester kinesiologi; pointer laser untuk keperluan medis; pompa ekstraksi racun; pompa payudara; pompa payudara listrik; pompa payudara tangan dioperasikan; pompa untuk alat kesehatan jantung guna memompa darah yang diperkuat / enhanced; pompa untuk tujuan medis; port akses vaskular untuk tujuan medis; portabel perangkat kemih plastik yang memungkinkan perempuan untuk berdiri saat buang air kecil; probe jantung; probe lurus; probe microsensor untuk tujuan medis; probe periodontal; probe untuk penggunaan medis; profilaksis sudut; prostesis; prostesis pinggul; prostesis pinggul ortopedi; prostesis tulang; protesa gigi; protesa gigi dalam bentuk inlays; protesa gigi dalam bentuk onlay; pupillometers untuk jarak pengukuran pupil [PD]; pupillometers untuk mengukur pupil reaktivitas untuk stimulus; puting susu / pentil untuk botol bayi; racun ekstraksi jarum suntik; rahang buatan; raspatories bedah; ray ultraviolet lampu untuk tujuan medis; restraints keselamatan pasien; resuscitators; resusitasi cardiopulmonary [CPR] masker; retinoscopes; retraktor bedah; retraktor bibir; retraktor gigi; retraktor mastoid; retraktor tulang; robot medis atau kedokteran hewan; robot operasi laparoskopi, dan mesin serta instrumennya; robot radioterapi, dan mesin serta instrumennya; robot rehabilitasi, dan mesin serta instrumennya; robot terapi galvanik atau hipertermik, dan mesin serta instrumennya; robot untuk mengoperasikan kateter, dan mesin serta instrumennya; robot untuk pemeriksaan rontgen dan mesin serta instrumennya; roda abrasif untuk tujuan gigi; rol busa pijat; rol pijat; rompi kompresi; ruang oksigen hiperbarik untuk tujuan medis; sabuk bersalin; sabuk dukungan bersalin untuk tujuan medis; sabuk galvanis untuk tujuan medis; sabuk hernia perut; sabuk koreksi panggul; sabuk ortopedi; sabuk ostomy; sabuk perut; sabuk pijat shiatsu; sabuk pusar; sabuk suspender diadaptasi untuk stoking kompresi; sabuk untuk terapi; sabuk untuk tujuan medis; sandal kulit ortopedi; sandal ortopedi; sarung tangan bedah; sarung tangan bulu kuda untuk pijat; sarung tangan karet untuk keperluan gigi; sarung tangan karet untuk keperluan hewan; sarung tangan karet untuk tujuan bedah; sarung tangan karet untuk tujuan medis; sarung tangan kompresi; sarung tangan pelindung untuk digunakan oleh orang yang bekerja di kedokteran gigi; sarung tangan sekali pakai untuk keperluan gigi; sarung tangan sekali pakai untuk keperluan hewan; sarung tangan sekali pakai untuk tujuan bedah; sarung tangan sekali pakai untuk tujuan medis; sarung tangan untuk keperluan gigi; sarung tangan untuk keperluan hewan; sarung tangan untuk pemeriksaan medis; sarung tangan untuk pijat; sarung tangan untuk tujuan medis; sarung untuk tujuan medis; sarung urin; sekrup tulang; selimut, listrik, untuk keperluan medis; selubung akses uretra; semprot kaleng [aerosol dispenser] untuk tujuan medis; sendi buatan; sendi pinggul buatan; sendi pinggul implan dan bagian-bagiannya terbuat dari bahan buatan; sendok garpu bedah; sendok untuk obat administrasi; sensor [aparat pengukuran], untuk tujuan medis; sepatu ortopedi; sepatu pelatihan ortopedi; sepatu untuk tujuan medis; seprai penyerap menjadi lembaran inkontinensia; shiatsu kursi pijat; sisipan ortopedi untuk alas kaki; sisir kutu; sistem alat medis yang terdiri dari sistem perangkat lunak dan perangkat keras komputer yang berisi alur kerja pembedahan digital untuk bedah ortopedi; sistem alat medis, yaitu sistem perangkat lunak dan perangkat keras komputer untuk digunakan dalam bedah ortopedi untuk mendokumentasikan informasi pasien atau peristiwa yang berkaitan dengan bedah ortopedi dan untuk menyediakan solusi pelatihan untuk bedah ortopedi; sistem pencitraan urologi; sistem visualisasi medis untuk digunakan dalam bedah ortopedi yang terdiri dari perangkat keras komputer, monitor, periferal peralatan pengelolaan gambar dan pemrosesan video serta perangkat lunak pengoperasian; skiascopes; skrup untuk tulang gigi; sling untuk tujuan medis; sol dalam ortopedi menggabungkan mendukung lengkungan; sol orthotic; sol ortopedi; sol ortopedi magnetik untuk sepatu; sol terapi magnet; sol untuk sepatu ortopedi; spatula untuk tujuan gigi; spatula untuk tujuan medis; specula; specula pakai; specula vagina; speculums okular; spesimen medis cangkir; sphincterotomes; splints jari; splints ortopedi; splints ortopedi atau bedah; splints untuk tujuan medis; spons bedah; stapler bedah; stapler kulit bedah; staples bedah; stent; stent dilapisi biokompatibel; stetoskop; stimulator karet untuk keperluan gigi; stimulator klitoris [perangkat rangsangan seksual untuk orang dewasa]; stimulator otot elektronik untuk tujuan medis; stimulator prostat [perangkat rangsangan seksual untuk orang dewasa]; stimulator saraf elektronik untuk tujuan medis; stimulator untuk otot syaraf; stoking [kaus kaki medis]; stoking elastis untuk tujuan medis; stoking kompresi; sudut profilaksis pakai; sumbat telinga; sumbat telinga untuk perlindungan terhadap kebisingan; sumbat telinga untuk tidur; sumbat telinga untuk tujuan medis; sumber cahaya chemiluminescent untuk digunakan dalam endoskopi; tabel pemeriksaan pasien; tabel pemeriksaan untuk keperluan rumah sakit; tabel perawatan pasien; tabel prosedur medis; tabung bukal; tabung dan peralatan medis untuk pemberian makanan [alat medis]; tabung endobronkial; tabung endotrakeal; tabung infus; tabung kapiler darah; tabung kapiler untuk memberikan reagen; tabung kapiler untuk sampel; tabung radium untuk tujuan medis; tabung trakeostomi; tabung tympanostomy; tabung untuk bernapas yang digunakan dalam pengiriman udara dan gas ke dan dari pasien; tabung untuk digunakan dengan kanula; tabung untuk digunakan dengan kateter; tabung untuk makanan enteral; tali sendi ortopedi; tali tandu; tandu pasien; tang bedah; tang gigi; tang kandungan; tang litotomi; tang paru-paru; tang tulang; tang untuk tujuan medis; tangan bionik dpt dipakai untuk tujuan prosthetics; tas air untuk keperluan medis; tas kolostomi; tas medis yang dirancang untuk menahan peralatan medis; tekstil anti-mikroba untuk penggunaan medis; telinga busi untuk mengurangi kebisingan; telinga plugs kustom untuk tuna rungu; tendon buatan; termometer digital untuk tujuan medis; termometer inframerah untuk tujuan medis; termometer klinis; termometer untuk anak-anak; termometer untuk tujuan medis; thoracoscopes; tiang infus untuk keperluan medis; tidur vibrator; tirai pembedahan mata; tongkat berjalan untuk tujuan medis; tonometers; topi bedah; topi gigi; transfusi set; trigliserida aparat pengujian untuk tujuan diagnostik medis; tubeskin tubular perban; tubing medis; tubing medis untuk digunakan dalam prosedur vaskular; tubing medis untuk irigasi; tubing medis untuk obat administrasi; tubing medis untuk transfusi; tulang

buatan untuk implantasi; tulang rawan buatan; tulang rawan buatan yang terbuat dari bahan sintetis; underpads; underpads pakai; urinal [untuk tujuan medis]; usungan ambulans; usungan medis; usungan, roda; vagina buatan [perangkat rangsangan seksual untuk orang dewasa]; vaporizers untuk pengobatan kondisi pernafasan atas; vaporizers untuk tujuan medis; ventilator medis; vibrator [dewasa bantu rangsangan seksual]; vibrator [perangkat rangsangan seksual untuk orang dewasa]; vibrator pijat listrik; vibrator udara panas untuk tujuan medis; wadah secara khusus disesuaikan untuk pembuangan instrumen medis, jarum suntik, dan limbah medis terkontaminasi lainnya; waterbeds untuk tujuan medis===

210 Nomor Permohonan : JID2021044404

220 Tanggal Penerimaan : 01/07/2021 14:05:44

320 Prioritas :

730 Nama Pemohon : PT Medialink Global Mandiri

Alamat Pemohon : Gedung Graha Pena Lt. 3 Kav. 317-318, Jalan Urip Sumoharjo No. 20, Kelurahan Sinri Jala, Kecamatan Panakkukang, Kota Makassar, Sulawesi Selatan, 90231., Kota Makassar, Sulawesi Selatan, 90231

740 Nama Kuasa : Anggi Avianica Putri S.E.

Alamat Kuasa : Jalan Griya Pratama III Blok IV No. 14, Kelurahan Pegangsaan Dua, Kecamatan Kelapa Gading, Kota Jakarta Utara, Daerah Khusus Ibukota Jakarta, 14250.

540 Etiket

Globallink
"Smart IT Solution"

Tipe Merek : Merek Kata dan Lukisan

Nama Merek : GLOBALLINK

566 Arti Bahasa : Tidak Ada Terjemahan

591 Uraian Warna : Biru, Oranye, Hljau, Ungu

511 Kelas Barang/Jasa : 38

510 Uraian Barang/Jasa : ===Jasa jaringan komunikasi radio; Jasa komunikasi; Jasa komunikasi audio; Jasa komunikasi frekuensi radio; Jasa komunikasi melalui telepon selular; Jasa komunikasi suara, teks dan data nirkabel berlangganan ke operator seluler untuk melakukan panggilan telepon; Jasa komunikasi untuk pertukaran data dalam bentuk elektronik; Jasa komunikasi, yaitu, transmisi suara, audio, gambar visual dan data melalui jaringan telekomunikasi, jaringan komunikasi nirkabel, internet, jaringan jasa informasi dan jaringan data.; Jasa konsultasi di bidang perencanaan telekomunikasi untuk kelangsungan bisnis, layanan komunikasi surat elektronik, layanan komunikasi Voice over Internet Protocol (VoIP); Jasa penerimaan pesan; Jasa penerusan pesan; Jasa pengamanan dan pengawasan yang berkaitan dengan telekomunikasi, broadband, penyiaran, dan transmisi satelit; Jasa pengiriman informasi melalui telepon; Jasa penyediaan akses ke konten multimedia online; Jasa penyediaan akses ke peranti lunak aplikasi yang digunakan pada telepon mobile dan perangkat mobile lain; Jasa penyediaan informasi petunjuk telepon untuk bantuan telekomunikasi; Jasa penyediaan informasi petunjuk telepon untuk pelanggan; Jasa penyediaan konten hiburan multimedia; Jasa penyediaan layanan telepon kepada skema keanggotaan termasuk skema kartu loyalitas pelanggan, skema insentif, skema bonus, kartu hadiah dan kartu diskon, di mana anggota dapat memperoleh barang dan layanan; Jasa penyiaran; Jasa penyiaran digital; Jasa pertukaran data elektronik; Jasa streaming konten media digital untuk pihak lain; Jasa telekomunikasi; Jasa telekomunikasi untuk pendistribusian data; Jasa telekomunikasi, yaitu, peringatan jaringan komunikasi global sehubungan dengan musik dan hiburan musikal; Jasa transfer data; Jasa transfer data digital; Jasa transmisi data dan penyiaran data; Jasa transmisi konten ponsel melalui smart phone; Jasa transmisi satelit; Komunikasi antara computer; Komunikasi melalui unit onboard yang menggabungkan peralatan telekomunikasi dengan fungsi telekomunikasi; Konsultasi, informasi dan jasa penasehat terkait dengan layanan telekomunikasi, Komunikasi; Kontrol sistem operasi satelit parabola; Layanan Komunikasi Pribadi; Layanan Komunikasi nirkabel; Layanan Private Branch Exchange [PBX]; Layanan Terpadu Layanan Jaringan Digital [ISDN]; Layanan kantor berita untuk transmisi elektronik; Layanan komputer yang berhubungan dengan transmisi informasi, data, dokumen, dan gambar melalui Internet; Layanan komunikasi internet; Layanan komunikasi multimedia secara real-time yang berbasis web melalui situs web di Internet untuk melihat, mengelola, mengedit dan menyimpan dokumen; Layanan komunikasi, yaitu pengiriman sinyal suara, data, faksimili, gambar dan informasi secara elektronik; Layanan komunikasi, yaitu penyediaan fasilitas dan peralatan untuk konferensi audio dan video, pertukaran data, konferensi kehadiran jarak jauh, dan kolaborasi waktu nyata; Layanan komunikasi, yaitu, transmisi data, grafik, foto, pesan teks, surat elektronik, file video dan audio oleh jaringan telekomunikasi, jaringan komunikasi nirkabel, Internet, jaringan layanan informasi dan jaringan data; Layanan konferensi telepon; Layanan konsultasi mengenai perencanaan, pengorganisasian, produksi, dan penyampaian pertemuan, acara, dan seminar online serta distribusi materi online yang berhubungan dengan layanan konsultasi perencanaan, pengorganisasian, produksi, dan penyampaian pertemuan, acara, dan seminar online; Layanan konsultasi, informasi dan konsultasi yang terkait dengan layanan telekomunikasi; Layanan media seluler dalam bentuk transmisi elektronik, penyiaran, dan pengiriman konten hiburan audio, video, dan multimedia, termasuk teks, data, gambar, audio, video, dan file audiovisual melalui Internet, komunikasi nirkabel, jaringan komunikasi elektronik, dan jarigan computer.; Layanan on-line, yaitu, jasa pemberian informasi melalui jaringan komputer lokal dan jaringan global di bidang telekomunikasi dan telefoni; Layanan panggilan Private Branch Exchange [PBX]; Layanan pendukung untuk pertemuan online dan acara online, yaitu, pengembangan dan penyelenggaraan pertemuan dan acara secara online untuk pelanggan, dan pelayanan distribusi materi secara online yang berhubungan dengan pertemuan dan penyelenggaraan acara secara online; Layanan pengiriman dan penerimaan data melalui jaringan telekomunikasi; Layanan pengiriman pesan instan; Layanan pengiriman video-on-demand; Layanan pengunduhan piranti lunak komputer untuk memudahkan pengguna dalam berpartisipasi di pertemuan dan kelas berbasis web, dengan akses ke data, dokumen, gambar, dan aplikasi piranti lunak melalui penelusuran web; Layanan penyediaan fasilitas koneksi Wi-Fi (hotspot); Layanan penyiaran internet, yaitu, penyiaran dan perekaman secara streaming dan langsung untuk materi audio dan video dari acara dan pertemuan bagi para peserta jarak jauh, dan pendistribusian materi secara online yang berhubungan dengan layanan penyiaran dan perekaman; Layanan ruang obrolan berbasis Internet; Layanan telekomunikasi yang disediakan melalui platform dan portal pada internet dan media lainnya; Layanan telekomunikasi yang disediakan melalui platform internet dan portal; Layanan telekomunikasi, selain layanan penyiaran; Layanan telekomunikasi, yaitu layanan akses telekomunikasi; Layanan telekomunikasi, yaitu, fasilitasi kolaborasi online dan pelatihan jarak jauh bagi karyawan badan usaha dan organisasi pemerintahan; Layanan telekomunikasi, yaitu, jasa penyediaan telekonferensi multimedia berbasis web, konferensi video, dan layanan pertemuan online yang memudahkan bagi

pengguna untuk melihat, berbagi, mengedit, dan mendiskusikan isi dokumen, data, dan gambar secara simultan dan asynchronous (proses pengeksekusian kode yang tidak sesuai dengan urutan yang ada) oleh para peserta melalui browser web; Layanan telekomunikasi, yaitu, menyediakan sambungan telekomunikasi untuk jaringan komputer global; Layanan telekomunikasi, yaitu, penyediaan koneksi telekomunikasi ke jaringan komputer global dan layanan gateway (gerbang jaringan) telekomunikasi terkait; Layanan telekomunikasi, yaitu, penyediaan layanan akses jarak jauh yang aman melalui Internet ke jaringan komputer pribadi bagi para pelanggan dan karyawan mereka; Layanan telekomunikasi, yaitu, penyediaan layanan kolaborasi online yang memudahkan pengguna untuk dapat mengakses dokumen, data, kalender, daftar tugas, buku alamat, dan forum diskusi yang sama secara berbarengan, dari jarak jauh; Layanan telekomunikasi, yaitu, transmisi informasi, data, dokumen, gambar dan aplikasi piranti lunak melalui Internet; Layanan transmisi video; Layanan yang memungkinkan orang untuk mengakses situs web melalui internet; Memberikan informasi, termasuk on-line, mengenai telekomunikasi; Mengirim Pesan Elektronik yang berkaitan dengan Dompet Ponsel; Menyediakan akses banyak penguna ke jaringan informasi komputer global dalam bidang perawatan kesehatan; Menyediakan akses ke halaman web; Menyediakan akses ke platform dan portal di internet untuk melacak dari awal hingga akhir produk kemasan dan pengemasan; Menyediakan akses ke situs web dalam jaringan global komputer dimana pihak ketiga dapat menawarkan kegiatan dan layanan yang berkaitan dengan makan, kebugaran, kecantikan dan kesejahteraan dan pengguna dapat memesan dan mendapatkan akses ke layanan yang ditawarkan tersebut; Menyediakan akses keplatform dan portal internet untuk pemasaran digital yang diarahkan kepada pelanggan produk kemasan; Pemindahan gambar fotografi dan digital ke cakram atau media elektronik lainnya; Pengelolaan dengan mempergunakan peralatan telekomunikasi; Pengiriman (transmisi) data jarak jauh secara elektronik

jasa-jasa tersebut diatas berkaitan dengan masin-mesin konstruksi; Pengiriman Berita & Gambar Dengan Bantuan Kompute; Pengiriman Berita & Gambar Dengan Bantuan Komputer; Pengiriman dokumen secara on-line melalui jaringan komputer global; Pengiriman pesan elektronik; Penyedia informasi komunikasi dengan menghubungkan database komputer dan internet; Penyedia layanan komunikasi melalui internet; Penyediaan akses ke basis data komputer; Penyediaan akses ke database, forum dan ruang bicara online; Penyediaan akses ke jaringan komputer global melalui terminal komputer; Penyediaan akses ke platform dan portal internet; Penyediaan akses kepada platform-platform dan portal-portal internet untuk platform business to business (B2B) yang memfasilitasi transaksi antara para pedagang eceran dan produsen; Penyediaan akses mudah ke database informatik on-line, khususnya di bidang kendaraan; Penyediaan dan penyewaan waktu akses ke basis data komputer; Penyediaan jaringan untuk Pemesanan Barang Melalui Internet; Penyediaan jaringan untuk Pemesanan Barang Melalui Internet,; Penyediaan koneksi telekomunikasi ke Internet; Penyediaan layanan konektivitas telekomunikasi ke jaringan komputer global; Penyediaan portal situs web Internet di bidang teknologi dan pengembangan piranti lunak yang memungkinkan pengguna untuk melacak dan mengelola inventaris peralatan dan perangkat lunak jaringan, memperoleh informasi tentang rilis piranti lunak, menerima peringatan keamanan dan laporan gangguan piranti lunak, informasi perbaikan dan alat pemecahan masalah yang bersifat online, piranti lunak diagnostik yang tidak dapat didownload yang disesuaikan untuk pengguna jaringan komputer dan peralatan telekomunikasi.; Penyediaan portal situs web Internet yang menampilkan informasi di bidang teknologi informasi, jaringan komputer, dan teknologi telekomunikasi; Penyediaan tautan ke situs web orang lain yang menampilkan musik yang dapat diunduh; Penyewaan perlengkapan telekomunikasi, termasuk telepon dan aparatus faksimili; Penyewaan unit onboard yang menggabungkan peralatan telekomunikasi dan fungsi telekomunikasi; Program penyiaran melalui jaringan komputer; Ruang obrolan virtual untuk komunitas kolaboratif profesional medis; Sistem operasi panggilan; Streaming rekaman audio dan video yang telah direkam sebelumnya yang tidak dapat didownload berupa musik dan hiburan musikal; Telekomunikasi, yaitu streaming materi audio dan video di Internet; Telekomunikasi, yaitu, menyediakan akses ke jaringan telekomunikasi dan menyediakan koneksi telekomunikasi ke jaringan komputer global; Transmisi Video dan Teks melalui Aplikasi untuk Perangkat Seluler; Transmisi data elektronik dan dokumen multimedia melalui terminal komputer; Transmisi data untuk orang lain; Transmisi informasi pada jaringan telekomunikasi optik; Transmisi telekomunikasi untuk perdagangan mata uang; akses dan tautan telekomunikasi ke database komputer dan internet; akses konferensi video dan atau telepon jarak jauh; berbagi informasi, observasi dan keahlian antara profesional medis mengenai perawatan pasien, penggunaan alat medis dan obat-obatan; datacasting; informasi siaran radio; informasi siaran televisi; informasi siaran televisi kabel; informasi tentang telekomunikasi; interkomunikasi komputer; internet dan layanan akses dan komunikasi intranet; jasa broadband; jasa komunikasi; jasa komunikasi data; jasa komunikasi yang ditawarkan dalam sebuah perdagangan elektronik, gerbang pembayaran mobile (mobile payment gateway) dan lingkungan dompet elektronik (e-wallet), termasuk jasa telepon Internet dan transfer data, video dan informasi lainnya, melalui suatu jaringan komputer global dan jaringan komunikasi lainnya dan sistem serta jaringan komunikasi lainnya, untuk orang yang menggunakan komputer pribadi, telepon, dan perangkat komunikasi lainnya; jasa konferensi video dan audio yang dilakukan melalui web, telepon, dan alat bergerak; jasa konsultasi di bidang komunikasi elektronik; jasa menggunakan secara bersama-sama peer-to-peer, yaitu, transmisi elektronik atas foto digital dan file video di antara para pengguna internet; jasa panggilan radio, telepon atau sarana komunikasi elektronik lainnya; jasa pengaman dan pengawasan yang berkaitan dengan telekomunikasi, broadband, penyiaran, dan transmisi satelit; jasa penyediaan database informasi online mengenai telekomunikasi dan Internet; jasa penyediaan forum on-line untuk pengiriman pesan di antara para pengguna komputer mengenai pengembangan, perencanaan, dan pelaksanaan presentasi multimedia, rapat online, acara online, pelatihan online, penjualan online, dan pemasaran online; jasa penyediaan forum online untuk pengiriman pesan dan data di antara para pengguna komputer; jasa penyediaan layanan komunikasi elektronik real-time yang aman melalui jaringan komputer yang memudahkan pengguna untuk mencari dan menemukan informasi dan orang-orang, berkomunikasi, berkolaborasi, dan saling berbagi layar komputer, desktop, data, dokumen elektronik, video dan aplikasi melalui Internet; jasa penyediaan layanan komunikasi multimedia real-time melalui situs web di Internet untuk penjadwalan dan pengelolaan kalender, kontak, rapat online, konferensi telepon, dan konferensi video; jasa penyediaan portal online berbasis web yang memberikan pelanggan akses ke informasi akun penjualan mereka, informasi logistik transportasi dalam bentuk lokasi produk saat ini berdasarkan pesanan, informasi manajemen inventaris, dan informasi promosi produk, semuanya di bidang bahan kimia dan produk kimia; jasa penyiaran berkaitan dengan penyelanggaran dan kompetisi esports; jasa penyiaran film dan program televisi yang tidak dapat di unduh melalui transmisi video-on-demand; jasa penyiaran film dan program televisi yang tidak dapat diunduh melalui video-on-demand; jasa pesan elektronik, konferensi dan transmisi order; jasa streaming video; jasa streaming video melalui internet, yang menampilkan film independen; jasa telekomunikasi; jasa telekomunikasi melalui jaringan komputer yang berhubungan dengan komunikasi informasi antara bank data; jasa telekomunikasi yang berhubungan dengan pembayaran elektronik; jasa telekomunikasi yang berhubungan dengan pembayaran nirkabel; jasa telekomunikasi yang berhubungan dengan perdagangan; jasa telekomunikasi, seperti, panggilan menurut jadwal waktu yang telah ditentukan (routing calls), pesan sms, notifikasi otomatis (push-notification) yang ditujukan kepada pihak ketiga setempat mengenai operator kendaraan bermotor

disekitar para pengguna telepon; jasa telekomunikasi, yaitu, transmisi elektronik atas suara, data, gambar, audio dan video dengan menggunakan jaringan komunikasi nirkabel dan Internet; jasa transmisi data komputer; kartu ucapan daring [transmisi]; kartu ucapan melalui berbagai fasilitas media sosial online / daring; komputer membantu pengiriman pesan; komputer membantu pengiriman pesan dan gambar; komputer membantu pengiriman pesan, data, dan gambar; komputer membantu transmisi data; komputer membantu transmisi gambar; komputer membantu transmisi informasi; komputer membantu transmisi informasi dan gambar; komunikasi data melalui email; komunikasi data melalui surat elektronik; komunikasi dengan atau antara komputer dan terminal komputer; komunikasi dengan cara elektronik; komunikasi dengan faksimili; komunikasi dengan jaringan serat optik; komunikasi dengan komputer; komunikasi dengan satelit; komunikasi dengan sistem surat elektronik; komunikasi dengan telegram; komunikasi dengan terminal komputer, yaitu transmisi data, pesan dan dokumen elektronik melalui terminal komputer; komunikasi elektronik melalui ruang obrolan, saluran obrolan, dan forum Internet; komunikasi informasi oleh komputer; komunikasi internet; komunikasi melalui berbagai fasilitas media sosial online / daring dan non-online / non daring; komunikasi melalui jaringan komputer global atau internet; komunikasi melalui jaringan pribadi virtual [VPN]; komunikasi melalui jaringan serat optik; komunikasi melalui jaringan telekomunikasi multinasional; komunikasi melalui radio; komunikasi melalui respons suara interaktif [IVR]; komunikasi melalui serat optik; komunikasi melalui telegraf; komunikasi melalui telepon; komunikasi melalui telepon seluler; komunikasi melalui terminal komputer; komunikasi melalui terminal komputer analog dan digital; komunikasi melalui terminal komputer, dengan transmisi digital atau melalui satelit; komunikasi melalui transmisi radio, telegraf, telepon dan televisi; komunikasi ponsel; komunikasi radio; komunikasi radio broadband; komunikasi radio seluler; komunikasi telegraf; komunikasi telematik melalui terminal komputer; komunikasi telepon; komunikasi terminal komputer; konsultasi di bidang jasa telekomunikasi, yaitu pengiriman suara, data, dan dokumen melalui jaringan telekomunikasi; konsultasi di bidang komunikasi; konsultasi penyiaran radio; konsultasi penyiaran televisi; konsultasi telekomunikasi; konsultasi telekomunikasi dalam hal konsultasi teknis di bidang pengiriman dan komunikasi audio, teks dan data visual; langganan siaran audio melalui jaringan komputer global; langganan video-on-demand; layanan Wireless Private Exchange Exchange [PBX]; layanan akses jaringan komputer disediakan melalui metro Ethernet; layanan akses telekomunikasi; layanan cablecasting; layanan chatroom untuk jejaring sosial; layanan data surat elektronik; layanan fasilitasi piranti lunak untuk komunikasi video dan suara antar pihak; layanan gateway telekomunikasi; layanan kantor berita; layanan kawat; layanan komputer, yaitu, menyediakan basis data dengan fitur berita dan informasi bisnis, pengarsipan perusahaan bisnis, dan laporan bisnis untuk penelitian hukum dan kepatuhan menyediakan akses ke database komputer elektronik online dengan fitur informasi sekuritas melalui jaringan komputer global; layanan komunikasi; layanan komunikasi broadband nirkabel; layanan komunikasi cloud, yaitu pengiriman data dari jaringan cloud untuk jaringan telekomunikasi; layanan komunikasi dan transmisi video dan audio; layanan komunikasi disediakan melalui transmisi televisi; layanan komunikasi elektronik; layanan komunikasi elektronik yaitu melanjutkan atau menyebarkan teks, dokumen elektronik, data, database, informasi grafis dan audiovisual; layanan komunikasi interaktif; layanan komunikasi jaringan komputer; layanan komunikasi komputer untuk transmisi informasi; layanan komunikasi radio, telepon dan telegraf; layanan komunikasi seluler; layanan komunikasi telematik; layanan komunikasi telepon disediakan untuk hotline dan pusat panggilan; layanan komunikasi telepon jarak jauh; layanan komunikasi terkomputerisasi; layanan komunikasi yang disediakan melalui Internet; layanan konferensi audio; layanan konferensi jaringan; layanan konferensi telepresence; layanan konferensi video; layanan konferensi web; layanan konsultasi dan konsultasi yang berkaitan dengan komunikasi nirkabel; layanan konsultasi dan konsultasi yang berkaitan dengan komunikasi nirkabel dan peralatan komunikasi nirkabel; layanan konsultasi dan saran yang berkaitan dengan layanan tersebut di atas; layanan konsultasi yang berkaitan dengan komunikasi data; layanan konsultasi, informasi dan konsultasi di bidang telekomunikasi; layanan media seluler dalam sifat transmisi elektronik dari konten media hiburan; layanan olahpesan multimedia [MMS]; layanan olahpesan web; layanan pager; layanan paging [radio, telepon atau alat komunikasi elektronik lainnya]; layanan paging radio; layanan paging radio dan telepon; layanan paging telepon; layanan panggilan penyaringan; layanan panggilan yang diaktifkan suara; layanan papan buletin elektronik [layanan telekomunikasi]; layanan pembatasan panggilan; layanan pemberitahuan panggilan tidak terjawab; layanan penerusan panggilan; layanan penerusan surat elektronik; layanan pengiriman dan penerimaan pesan; layanan pengiriman pesan online; layanan pengiriman pesan suara elektronik, yaitu, rekaman dan transmisi pesan suara yang selanjutnya; layanan pengiriman surat elektronik dan faksimili; layanan penyaringan panggilan telepon otomatis; layanan penyedia akses internet; layanan penyedia layanan internet [ISP]; layanan penyelesaian panggilan telepon untuk pelanggan bantuan direktori; layanan penyempitan video; layanan penyiaran audio dan video melalui internet; layanan penyiaran audio dan video yang disediakan melalui Internet; layanan penyiaran dan penyediaan akses telekomunikasi ke film dan program televisi yang disediakan melalui layanan video-on-demand; layanan penyiaran dan penyediaan akses telekomunikasi ke konten video dan audio yang disediakan melalui layanan video-on-demand melalui Internet; layanan penyiaran internet; layanan penyiaran situs web; layanan penyiaran video; layanan perburuan garis; layanan pertukaran data elektronik [EDI]; layanan pertukaran telepon; layanan perutean dan sambungan telekomunikasi; layanan pesan digital nirkabel; layanan pesan digital nirkabel teks dan numerik; layanan pesan singkat [SMS]; layanan pesan suara; layanan pesan suara nirkabel; layanan pesan suara telepon; layanan pesan suara telepon otomatis; layanan pesan teks; layanan pesan teks, audio dan video; layanan portal internet; layanan protokol suara melalui internet [VoIP]; layanan radio, televisi dan siaran kabel; layanan rekaman panggilan; layanan siaran televisi untuk telepon seluler; layanan streaming audio, data, video, dan gambar di Internet; layanan streaming televisi; layanan streaming video, audio dan televisi; layanan surat elektronik; layanan surat elektronik dan kotak surat; layanan surat elektronik yang aman; layanan telegraf; layanan telekomunikasi dan komunikasi; layanan telekomunikasi disediakan melalui Internet, intranet, dan ekstranet; layanan telekomunikasi disediakan melalui jaringan serat optik, nirkabel dan kabel; layanan telekomunikasi disediakan melalui platform dan portal Internet; layanan telekomunikasi disediakan melalui platform dan portal di Internet dan media lainnya; layanan telekomunikasi jaringan digital; layanan telekomunikasi melalui radio elektronik dan nirkabel; layanan telekomunikasi multi-media; layanan telekomunikasi penerbangan; layanan telekomunikasi telepon yang disediakan melalui kartu panggilan telepon prabayar; layanan telekomunikasi untuk menyediakan akses multi-pengguna ke jaringan komputer global; layanan telekomunikasi untuk tujuan e-commerce; layanan telekomunikasi yang menyediakan akses ke informasi tentang produk keuangan, informasi, layanan dan transaksi keuangan; layanan telekomunikasi, yaitu menyediakan akses Internet melalui jaringan broadband optik atau nirkabel; layanan telekomunikasi, yaitu, mengalihkan panggilan, pesan sms, dan pemberitahuan push ke operator kendaraan bermotor pihak ketiga lokal di sekitar penelepon menggunakan ponsel; layanan telekomunikasi, yaitu, mengalihkan panggilan, pesan sms, dan pemberitahuan push ke operator kendaraan bermotor pihak ketiga lokal di sekitar penelepon menggunakan ponsel telekomunikasi; layanan telekomunikasi, yaitu, transmisi suara, data, grafik, suara dan video melalui jaringan broadband atau nirkabel; layanan telekonferensi; layanan telekonferensi audio; layanan telekonferensi dan konferensi video; layanan telematika; layanan telepon; layanan telepon internasional; layanan telepon internet; layanan telepon jarak jauh; layanan telepon jarak jauh

prabayar; layanan telepon komputer; layanan telepon lokal; layanan telepon lokal dan jarak jauh; layanan telepon lokal dan jarak jauh prabayar; layanan telepon lokal prabayar; layanan telepon radio seluler; layanan telepon seluler; layanan telepon seluler nirkabel; layanan telepon teks untuk individu yang tuli, tuna rungu atau tuna wicara; layanan telepon terkomputerisasi; layanan telepon tidak bergerak dan bergerak; layanan teleteks; layanan teleteks dan penyiaran interaktif; layanan teleteks interaktif; layanan telex; layanan ticker tape; layanan transmisi dan pengambilan faksimili; layanan transmisi data bit-rate tinggi untuk operator jaringan telekomunikasi; layanan transmisi digital; layanan transmisi digital untuk data audio dan video; layanan transmisi internet dan digital untuk audio, video, atau data grafis; layanan transmisi satelit; layanan transmisi suara; layanan transmisi televisi bayar per tayang; layanan transmisi televisi protokol internet [IPTV]; layanan transmisi video berdasarkan permintaan yang disediakan melalui Internet; layanan transmisi video dan data; layanan transmisi yang dilakukan oleh operator jaringan telekomunikasi dengan menggunakan transmisi data tingkat tinggi; layanan untuk komunikasi dengan alat elektronik; layanan untuk komunikasi dengan alat nirkabel; layanan untuk transmisi dan penyajian informasi dengan komputer atau secara elektronik; layanan videophone; layanan videotext; layanan videotext interaktif; manajemen informasi untuk komunikasi; memberi pengguna pihak ketiga akses ke infrastruktur telekomunikasi; memberikan informasi siaran televisi melalui situs web; memberikan informasi tentang komunikasi nirkabel; memberikan informasi tentang siaran radio; memberikan informasi tentang siaran televisi; memberikan informasi tentang siaran televisi kabel; memberikan informasi tentang siaran televisi, siaran televisi kabel dan siaran radio; memberikan pemberitahuan notifikasi email tentang perubahan peringkat yang memengaruhi portofolio keuangan; meneruskan semua jenis pesan ke alamat Internet [pesan web]; mengirim dan menerima pesan elektronik; mengirim, menerima dan meneruskan pesan elektronik; mentransmisikan rekaman suara dan audiovisual melalui Internet; menyediakan akses Internet jarak jauh; menyediakan akses Internet melalui jaringan broadband nirkabel; menyediakan akses Internet melalui jaringan broadband serat optik; menyediakan akses dan penyewaan waktu akses ke basis data komputer; menyediakan akses ke Internet; menyediakan akses ke Internet dan jaringan komunikasi lainnya; menyediakan akses ke blog, ruang obrolan, papan buletin atau layanan diskusi; menyediakan akses ke chatroom online; menyediakan akses ke data atau dokumen yang disimpan secara elektronik dalam file pusat untuk konsultasi jarak jauh; menyediakan akses ke data dan informasi di Internet; menyediakan akses ke data di jaringan komputer; menyediakan akses ke data di jaringan komunikasi; menyediakan akses ke data melalui Internet; menyediakan akses ke database; menyediakan akses ke database dan direktori melalui jaringan komunikasi untuk memperoleh data di bidang musik, video, film, kartun, buku, kartun, televisi, permainan, dan olahraga; menyediakan akses ke database dan informasi melalui jaringan komputer global; menyediakan akses ke database di Internet; menyediakan akses ke database di jaringan komputer; menyediakan akses ke database elektronik; menyediakan akses ke database elektronik dan online interaktif dari konten yang ditentukan pengguna, konten pihak ketiga, bahan/materi foto, video, audio, visual, dan audio visual di bidang kepentingan umum/yang diminati umum; menyediakan akses ke database online; menyediakan akses ke folder pusat data atau file yang disimpan secara elektronik yang digunakan untuk konsultasi jarak jauh, dan menyediakan layanan transmisi sinyal untuk e-commerce melalui sistem telekomunikasi dan sistem komunikasi data; menyediakan akses ke forum Internet; menyediakan akses ke forum online; menyediakan akses ke informasi di Internet; menyediakan akses ke informasi di jaringan komputer; menyediakan akses ke informasi elektronik, komunikasi dan platform transaksi di Internet; menyediakan akses ke informasi melalui Internet; menyediakan akses ke informasi melalui jaringan data; menyediakan akses ke internet nirkabel; menyediakan akses ke jaringan komputer; menyediakan akses ke jaringan komputer di seluruh dunia; menyediakan akses ke jaringan komputer global; menyediakan akses ke jaringan komunikasi elektronik; menyediakan akses ke jaringan komunikasi elektronik, ke Internet dan ke ekstranet; menyediakan akses ke jaringan telekomunikasi; menyediakan akses ke komputer, elektronik, dan database online; menyediakan akses ke konten multimedia secara online; menyediakan akses ke papan buletin; menyediakan akses ke pasar elektronik [portal] di jaringan komputer; menyediakan akses ke platform Internet seluler; menyediakan akses ke platform Internet untuk tujuan pertukaran foto digital; menyediakan akses ke platform dan portal di Internet; menyediakan akses ke platform di Internet; menyediakan akses ke platform di Internet, serta di Internet seluler; menyediakan akses ke platform e-commerce di Internet; menyediakan akses ke portal Internet seluler; menyediakan akses ke portal berbagi video; menyediakan akses ke portal di Internet; menyediakan akses ke portal di Internet, serta di Internet seluler; menyediakan akses ke portal web; menyediakan akses ke program komputer di jaringan data; menyediakan akses ke publikasi elektronik; menyediakan akses ke ruang obrolan; menyediakan akses ke ruang obrolan Internet; menyediakan akses ke saluran obrolan online; menyediakan akses ke saluran obrolan, ruang obrolan dan forum di Internet, termasuk Internet seluler; menyediakan akses ke saluran obrolan, ruang obrolan dan forum melalui Internet seluler; menyediakan akses ke saluran obrolan, ruang obrolan, dan forum melalui Internet; menyediakan akses ke saluran telekomunikasi untuk layanan teleshopping; menyediakan akses ke situs elektronik; menyediakan akses ke situs web di Internet atau jaringan komunikasi lainnya; menyediakan akses ke situs web di internet; menyediakan akses ke situs web di internet melalui komputer, ponsel dan perangkat elektronik lainnya; menyediakan akses ke situs web di seluler dan internet; menyediakan akses ke situs web diskusi Internet; menyediakan akses ke situs web interaktif pada jaringan komputer global; menyediakan akses ke situs web musik digital di Internet; menyediakan akses ke toko elektronik [telekomunikasi]; menyediakan akses ke web, surat dan portal berita; menyediakan akses kecepatan tinggi ke Internet; menyediakan akses kecepatan tinggi ke jaringan area; menyediakan akses kecepatan tinggi ke jaringan area dan jaringan informasi komputer global; menyediakan akses kecepatan tinggi ke jaringan informasi komputer global; menyediakan akses kecepatan tinggi ke komputer dan jaringan komunikasi; menyediakan akses melalui jaringan data ke perangkat lunak untuk akses Internet; menyediakan akses melalui komputer dan jaringan komunikasi termasuk Internet, teks, dokumen elektronik, data, database, informasi grafis dan audiovisual; menyediakan akses multi-pengguna ke jaringan informasi komputer global; menyediakan akses multi-pengguna ke jaringan informasi komputer global untuk transfer dan penyebaran berbagai informasi; menyediakan akses multi-pengguna ke jaringan komputer global; menyediakan akses multi-pengguna ke koleksi informasi eksklusif melalui jaringan informasi komputer global; menyediakan akses nirkabel multi-pengguna ke Internet; menyediakan akses online dan telekomunikasi untuk interaksi antar pengguna perangkat komunikasi seluler; menyediakan akses online ke basis data; menyediakan akses online ke data; menyediakan akses pengguna ke Internet [penyedia layanan]; menyediakan akses pengguna ke informasi dan layanan informasi yang tersedia di Internet dan di jaringan komputer lainnya; menyediakan akses pengguna ke informasi di Internet; menyediakan akses pengguna ke jaringan komputer global; menyediakan akses pengguna ke jaringan komputer global dan situs online yang berisi informasi tentang berbagai topik; menyediakan akses pengguna ke mesin pencari; menyediakan akses pengguna ke platform di Internet; menyediakan akses pengguna ke platform di internet yang berkaitan dengan komunikasi seluler; menyediakan akses pengguna ke portal di Internet; menyediakan akses pengguna ke program komputer di jaringan data; menyediakan akses pengguna ke situs on-line yang berisi informasi tentang berbagai topik; menyediakan akses sesuai permintaan ke program komputer di jaringan data; menyediakan akses terhadap berita, berita terkini, dan informasi olahraga; menyediakan basis data komputer dalam bentuk papan buletin di bidang musik, video, film, buku, televisi, permainan dan

olahraga; menyediakan chatroom atau layanan diskusi on-line; menyediakan dial-up banyak pengguna dan akses khusus ke Internet; menyediakan fasilitas dan peralatan untuk konferensi telepresence; menyediakan fasilitas dan peralatan untuk konferensi video; menyediakan fasilitas on-line untuk interaksi real-time dengan pengguna komputer lain; menyediakan forum internet; menyediakan forum online; menyediakan forum online interaktif untuk menawarkan dukungan emosional kepada pasien kanker dan keluarga mereka; menyediakan forum online interaktif untuk orang-orang yang terkena kanker; menyediakan forum online untuk pengiriman pesan di antara pengguna komputer; menyediakan forum online untuk pengiriman pesan, komentar, dan konten multimedia di antara pengguna; menyediakan forum secara online dan daftar server untuk transmisi dan pengiriman pesan berupa laporan peristiwa saat ini, hiburan, olahraga, komedi, drama, musik, dan video musik; menyediakan informasi dalam bidang telekomunikasi; menyediakan jalur obrolan Internet; menyediakan jasa komunikasi online; menyediakan komunikasi elektronik real-time pribadi dan aman melalui jaringan komputer; menyediakan koneksi telekomunikasi elektronik; menyediakan koneksi telekomunikasi ke Internet atau database; menyediakan koneksi telekomunikasi ke Internet di lingkungan kafe; menyediakan koneksi telekomunikasi ke basis data; menyediakan koneksi telekomunikasi ke internet atau database komputer; menyediakan koneksi telekomunikasi ke jaringan komputer global; menyediakan layanan akses pengguna program komputer dalam jaringan data; menyediakan layanan chatroom online; menyediakan layanan diskusi on-line; menyediakan layanan email; menyediakan layanan faks e-mail; menyediakan layanan komunikasi radio dan seluler; menyediakan layanan komunikasi radio dan seluler untuk tujuan amal; menyediakan layanan komunikasi suara melalui Internet; menyediakan layanan konektivitas frame relay untuk transfer data; menyediakan layanan konferensi telepon; menyediakan layanan obrolan suara; menyediakan layanan pesan instan; menyediakan layanan surat elektronik; menyediakan layanan surat elektronik dan pesan instan; menyediakan layanan telekomunikasi jarak jauh; menyediakan layanan telekomunikasi untuk platform e-commerce di Internet dan media elektronik lainnya; menyediakan layanan transmisi faksimili online; menyediakan listservers on-line untuk pengiriman pesan di antara pengguna komputer; menyediakan papan buletin elektronik online untuk transmisi pesan di antara pengguna komputer; menyediakan papan buletin interaktif online [layanan telekomunikasi]; menyediakan ruang obrolan (chat rooms) interaktif untuk transmisi pesan antar pengguna komputer dan pelanggan mengenai barang-barang umum dan barang-barang konsumen umum, ulasan-ulasan produk dan informasi pembelian di internet; menyediakan ruang obrolan (chat rooms) online dan papan buletin elektronik untuk transmisi pesan antar pengguna komputer mengenai barang-barang umum dan barang-barang konsumen umum, ulasan-ulasan produk dan informasi pembelian produk; menyediakan ruang obrolan dan forum internet; menyediakan ruang obrolan internet; menyediakan ruang obrolan online dan papan buletin elektronik untuk pengiriman pesan di antara pengguna komputer; menyediakan ruang obrolan online dan papan buletin elektronik untuk transmisi pesan di antara pengguna di bidang kepentingan umum; menyediakan ruang obrolan online untuk jejaring sosial; menyediakan ruang obrolan online untuk pengiriman pesan di antara pengguna komputer; menyediakan ruang obrolan online untuk transmisi pesan, komentar, dan konten multimedia di antara pengguna; menyediakan ruang obrolan online, forum online, dan papan buletin elektronik untuk pengiriman pesan di antara pengguna komputer dan game elektronik; menyediakan saluran telekomunikasi untuk layanan teleshopping; menyediakan situs web untuk mengirim dan membaca pesan (message boards) atau forum diskusi interaktif, yaitu, menyediakan ruang bicara online dan papan buletin elektronik untuk transmisi pesan di antara partisipan dalam dan para pemain dari permainan komputer dan video; menyediakan tautan komunikasi on-line yang mentransfer pengguna situs web ke halaman web lokal dan global lainnya; menyediakan telekomunikasi nirkabel melalui jaringan komunikasi elektronik; menyediakan transmisi data dan informasi melalui komputer dan jaringan komunikasi termasuk Internet untuk digunakan dalam menganalisis, mengukur dan menghubungkan suatu peristiwa; menyediakan transmisi elektronik dari data transaksi kartu kredit dan data pembayaran elektronik melalui jaringan komputer global; menyelenggarakan layanan Private Branch Exchange [PBX]; menyiarkan dan mengirimkan (streaming) permainan dari permainan video dan kompetisi permainan video melalui jaringan komunikasi global, internet, dan jaringan nirkabel; menyiarkan siaran televisi melalui jaringan komunikasi global, Internet dan jaringan nirkabel; netcasting [siaran melalui jaringan komputer global]; pada layanan notifikasi panggilan; pengecoran kabel; pengelola pengoperasian jaringan komunikasi; pengiriman berita; pengiriman berita melalui facsimile; pengiriman dokumen online melalui jaringan komputer global; pengiriman dokumen pinjaman secara elektronik; pengiriman dokumen secara elektronik; pengiriman file digital, surat elektronik; pengiriman gambar dan foto secara elektronik melalui jaringan komputer global; pengiriman informasi secara telematik; pengiriman informasi sehubungan dengan belanja secara online dan jasa retail umum; pengiriman item berita ke organisasi pelaporan berita; pengiriman kartu ucapan yang dipersonalisasi kepada orang lain melalui surat elektronik; pengiriman konten media melalui proses penyiaran (streaming) dari jaringan elektronik dan komunikasi; pengiriman musik digital melalui telekomunikasi; pengiriman musik digital melalui transmisi elektronik; pengiriman pesan; pengiriman pesan dan gambar; pengiriman pesan dan gambar antara perangkat telekomunikasi seluler; pengiriman pesan dan gambar dengan komputer; pengiriman pesan dan gambar melalui telepon seluler; pengiriman pesan elektronik; pengiriman pesan elektronik melalui situs web; pengiriman pesan instan; pengiriman pesan melalui media elektronik; pengiriman pesan melalui situs web; pengiriman pesan melalui telefacsimile; pengiriman pesan melalui telegram; pengiriman pesan melalui teleks; pengiriman pesan melalui telepon; pengiriman pesan melalui telepon dan faksimili; pengiriman pesan melalui transmisi elektronik; pengiriman pesan pendek; pengiriman pesan secara digital; pengiriman pesan singkat [SMS] antara perangkat telekomunikasi seluler; pengiriman pesan teks melalui telepon seluler dan perangkat seluler; pengiriman pesan, informasi, data, dokumen dan gambar dengan bantuan komputer; pengiriman pesanan elektronik untuk toko bunga; pengiriman surat elektronik; pengiriman telegram; pengiriman video interaktif melalui jaringan digital; pengiriman video-on-demand; pengiriman, penyiaran dan streaming audio dan video melalui komputer, jaringan komputer dan jaringan komunikasi global; pengoperasian peralatan penyiaran radio; pengoperasian peralatan penyiaran televisi; pengoperasian peralatan telekomunikasi; pengumpulan dan pengiriman pesan elektronik; penyedia akses ke aplikasi; penyedia akses ke website internet atau jaringan komunikasi lainnya; penyedia akses ke website internet atau jaringan komunikasi lainnya untuk tujuan layanan belanja realitas virtual; penyedia basis data komputer elektronik online yang menyediakan pelanggan dengan informasi perdagangan mengenai sekuritas dan menyediakan lembaga dan investor individu dengan jaringan otomatis untuk perdagangan sekuritas; penyedia forum online untuk transmisi pesan, komen dan konten multimedia diantara para pengguna; penyedia informasi mengenai telekomunikasi; penyedia informasi terkait dengan komunikasi satelit; penyedia konten multimedia melalui internet; penyedia waktu akses ke data terkomputerisasi atau database transmisi data di internet; penyediaan akses ke jaringan on-line elektronik untuk pengambilan informasi; penyediaan akses ke portal Internet yang menampilkan program video-atas-permintaan; penyediaan akses telekomunikasi ke film dan program televisi yang disediakan melalui layanan video-on-demand; penyediaan akses telekomunikasi ke konten audio yang disediakan melalui Internet; penyediaan akses telekomunikasi ke konten video dan audio; penyediaan akses telekomunikasi ke konten video dan audio yang disediakan melalui layanan video-on-demand on-line; penyediaan akses telekomunikasi ke konten video yang disediakan melalui Internet; penyediaan akses telekomunikasi ke program televisi yang disediakan melalui layanan

berdasarkan permintaan; penyediaan koneksi telekomunikasi ke Internet; penyediaan koneksi telekomunikasi ke jaringan atau database komunikasi global; penyediaan koneksi telekomunikasi ke jaringan komunikasi elektronik, untuk transmisi atau penerimaan konten audio, video atau multimedia; penyediaan koneksi telekomunikasi untuk hotline telepon dan pusat panggilan; penyediaan koneksi telekomunikasi untuk saluran obrolan telepon; penyediaan layanan PBX [pertukaran cabang swasta] domestik; penyediaan layanan akses basis data; penyediaan layanan konferensi video; penyediaan layanan laporan online bagi pelanggan mengenai kinerja, efektivitas, dan status telekonferensi berbasis web, konferensi video, dan rapat; penyediaan layanan pesan suara pendek [VSMS]; penyediaan layanan telepon dan / atau komputer online kepada anggota skema keanggotaan termasuk skema kartu loyalitas pelanggan, skema insentif, skema bonus, kartu hadiah dan kartu diskon, di mana anggota dapat memperoleh barang dan jasa; penyediaan streaming publikasi elektronik secara online dari internet atau jaringan komputer atau database komputer; penyediaan waktu akses ke situs web yang menampilkan materi multimedia; penyewaan WiFi portabel; penyewaan alat dan instalasi telekomunikasi; penyewaan alat dan instrumen komunikasi; penyewaan alat dan instrumen komunikasi komputer; penyewaan alat dan instrumen teleprocessing dan komunikasi komputer; penyewaan alat dan peralatan telekomunikasi, penyewaan alat dan peralatan komunikasi; penyewaan alat faksimili; penyewaan alat pengirim pesan; penyewaan alat telepon; penyewaan bilik telepon; penyewaan fasilitas konferensi video; penyewaan fasilitas penyiaran radio dan televisi; penyewaan fasilitas telekomunikasi; penyewaan kapasitas transmisi satelit; penyewaan modem; penyewaan peralatan dan instrumen komunikasi komputer; penyewaan peralatan konferensi video; penyewaan peralatan penyiaran; penyewaan peralatan penyiaran radio dan televisi; penyewaan peralatan siaran radio; penyewaan peralatan siaran televisi; penyewaan peralatan telekomunikasi; penyewaan peralatan telekomunikasi, termasuk telepon dan alat faksimili; penyewaan peralatan untuk mengirimkan gambar; penyewaan perangkat dan peralatan telekomunikasi yang memungkinkan koneksi ke jaringan; penyewaan saluran telekomunikasi; penyewaan set telepon, faksimili, dan peralatan komunikasi lainnya; penyewaan smartphone; penyewaan waktu akses ke database dan pusat host database videotext atau pengolahan data, termasuk oleh jaringan internet; penyewaan waktu akses ke database komputer; penyewaan waktu akses ke informasi di jaringan komputer; penyewaan waktu akses ke jaringan komputer global; penyewaan waktu akses ke server database; penyiaran; penyiaran atau transmisi program televisi, yaitu kartun-kartun; penyiaran dan streaming audio-visual, multimedia, dan konten digital langsung dan direkam sebelumnya untuk pihak lain melalui jaringan nirkabel, internet, kabel, satelit dan jaringan komputer global, regional dan lokal, dalam bidang berita, hiburan, olahraga, komedi, drama, musik dan video musik; penyiaran dan transmisi program radio; penyiaran dan transmisi program televisi; penyiaran dan transmisi program televisi bayar per tayang; penyiaran dan transmisi program televisi kabel; penyiaran dan transmisi televisi interaktif, permainan interaktif, berita interaktif, esport interaktif, hiburan interaktif dan kompetisi interaktif; penyiaran film dan program televisi melalui layanan video-on-demand; penyiaran film gambar bergerak melalui Internet; penyiaran film kartun dan film animasi; penyiaran fitur atau program film dan televisi, termasuk di Internet, di jaringan komunikasi seluler dan di media lain; penyiaran fitur film dan televisi; penyiaran fitur film dan televisi melalui Internet; penyiaran fitur film dan televisi melalui jaringan komunikasi seluler; penyiaran interaktif; penyiaran internet yang dispesialisasikan dalam permainan online; penyiaran konten audiovisual dan multimedia melalui Internet; penyiaran konten audiovisual melalui Internet; penyiaran konten multimedia melalui Internet; penyiaran konten video dan audio melalui Internet; penyiaran multimedia melalui Internet; penyiaran multimedia melalui Internet dan jaringan komunikasi lainnya; penyiaran nirkabel; penyiaran pemrograman video dan audio melalui Internet; penyiaran program melalui internet; penyiaran program melalui jaringan komputer global; penyiaran program teleshopping; penyiaran program televisi, film layar lebar, dan konten audiovisual dan multimedia lainnya melalui protokol Internet dan jaringan komunikasi; penyiaran protokol internet; penyiaran radio informasi dan program lainnya; penyiaran video dan transmisi film dan film melalui Internet; penyiaran video melalui Internet; penyiaran video melalui Internet dan jaringan komunikasi lainnya; penyiaran video, penyiaran rekaman video yang menampilkan musik dan hiburan, program televisi, kartun, film, berita, olahraga, permainan, acara budaya, dan program terkait segala jenis hiburan, melalui jaringan komputer global, komputer, dan jaringan komunikasi lainnya;; penyiaran, penyebaran, transmisi dan memprosesan gambar, grafik, ilustrasi, suara, teks, audiovisual dan konten multimedia atau data lainnya melalui internet dan website, terminal komputer, perangkat elektronik, DVD promosi, dan iklan bioskop; perpesanan store-and-forward elektronik; persewaan telepon; pertukaran data elektronik; pertukaran data elektronik yang disimpan dalam basis data yang dapat diakses melalui jaringan telekomunikasi; pertukaran elektronik dari data yang disimpan dalam basis data melalui jaringan telekomunikasi; pertukaran pesan elektronik melalui saluran obrolan, ruang obrolan dan forum Internet; pesan elektronik; pesan numerik; pesan singkat; pesan teks digital; pesan video; podcasting; pos elektronik; ruang obrolan virtual yang didirikan melalui pesan teks; saluran telekomunikasi untuk pembayaran elektronik pembayaran mobile; saluran telekomunikasi untuk transaksi kartu kredit dan debit dan kartu pembayaran; saluran telekomunikasi untuk transaksi tanpa kontak langsung dengan pengecer, pedagang, dan vendor; sewa telepon seluler; siaran audio; siaran audio digital; siaran audio melalui Internet; siaran audio melalui Internet dan jaringan komunikasi lainnya; siaran audio, video dan multimedia melalui Internet dan jaringan komunikasi lainnya; siaran kabel program radio dan televisi; siaran musik; siaran program radio; siaran program radio dan televisi; siaran program radio dan televisi dengan satelit; siaran program radio dan televisi melalui jaringan kabel atau nirkabel; siaran program televisi; siaran program televisi bayar per tayang; siaran program televisi kabel; siaran program televisi melalui Internet; siaran program televisi menggunakan layanan televisi video sesuai permintaan dan bayar per tayang; siaran program televisi, film layar lebar, dan konten audiovisual dan multimedia lainnya; siaran radio; siaran radio dan televisi; siaran radio internet; siaran radio kabel; siaran televisi; siaran televisi berlangganan; siaran televisi kabel; siaran televisi satelit; siaran video; streaming audio; streaming audio konten melalui jaringan komputer global; streaming content audio visual dan multimedia melalui internet dan jaringan telekomunikasi lainnya; streaming data; streaming materi audio dan video di Internet; streaming materi audio di Internet; streaming materi audio, visual dan audiovisual melalui jaringan komputer global; streaming materi video di Internet; streaming permainan elektronik melaluin internet; streaming rekaman audio dan video yang direkam sebelumnya yang menampilkan musik dan hiburan musikal di Internet; streaming rekaman file musik audio dan video di Internet; streaming rekaman file musik, yang tidak dapat didownload; streaming video; streaming video dari film independen; streaming video film dan film independen melalui Internet; surat elektronik dan layanan pesan; telekomunikasi; telekomunikasi informasi (termasuk halaman web), program komputer dan data lainnya; telekomunikasi interaktif; telekomunikasi radio; telekomunikasi, selain penyiaran; teleprinting; transfer dan penyebaran informasi dan data melalui jaringan komputer dan Internet; transfer data; transfer data dengan telekomunikasi; transfer data digital; transfer data digital melalui telekomunikasi; transfer data digital otomatis menggunakan saluran telekomunikasi; transfer data elektronik; transfer data melalui Internet; transfer data melalui jaringan komputer; transfer data melalui layanan online; transfer data melalui telekomunikasi, suara, gambar dan transmisi sinyal data; transfer data nirkabel melalui Internet; transfer data nirkabel melalui protokol aplikasi nirkabel [WAP]; transfer data nirkabel melalui telepon seluler digital; transfer data secara elektronik; transfer informasi dan data melalui Internet; transfer informasi dan data melalui jaringan komputer; transfer informasi dan data

melalui jaringan komputer dan Internet; transfer informasi dan data melalui layanan online; transfer informasi dan data melalui layanan online dan Internet; transfer informasi melalui Internet; transfer informasi melalui jaringan komputer; transfer informasi melalui layanan online; transmisi aliran data; transmisi audio, video dan data dengan kabel, satelit, jaringan komputer, saluran telepon dan saluran ISDN; transmisi berita; transmisi berita dan informasi terkini; transmisi berita elektronik; transmisi dan distribusi data atau gambar audiovisual melalui jaringan komputer global atau Internet; transmisi dan distribusi data melalui jaringan komputer global; transmisi dan mengirim konten audio visual dan multimedia melalui internet; transmisi dan penerimaan informasi basis data melalui jaringan telekomunikasi; transmisi dan pengiriman konten audio-visual, multimedia, dan digital langsung dan direkam sebelumnya untuk pihak lain melalui jaringan nirkabel, internet, kabel, satelit, dan jaringan komputer global, regional, dan lokal; transmisi dan pengiriman konten media audio-visual, multimedia dan digital yang dapat didownload dan tidak dapat didownload secara penuh, sebagian, dan klip dari gambar bergerak, program televisi, video, video musik, dan musik; transmisi dan pengiriman suara, data, gambar, sinyal, pesan, dan informasi; transmisi data; transmisi data antara sistem komputer berjaringan; transmisi data audio; transmisi data audio melalui Internet; transmisi data dan dokumen elektronik di antara pengguna komputer; transmisi data dan dokumen elektronik melalui terminal komputer dan perangkat elektronik; transmisi data dan dokumen secara elektronik; transmisi data dan dokumen secara elektronik melalui perangkat elektronik; transmisi data dan dokumen secara elektronik melalui terminal komputer; transmisi data dan file suara melalui surat elektronik; transmisi data dan informasi dengan komputer dan alat komunikasi elektronik; transmisi data dan informasi melalui sarana elektronik, komputer, kabel, surat elektronik, televisi, sinar laser, satellite komunikasi atau komunikasi elektronik; transmisi data dan informasi oleh komputer; transmisi data dan layanan penerimaan melalui sarana telekomunikasi; transmisi data dan layanan telekomunikasi; transmisi data dengan cara elektronik; transmisi data dengan kabel; transmisi data digital; transmisi data digital melalui Internet; transmisi data elektronik; transmisi data elektronik dengan penyiaran video; transmisi data elektronik nirkabel; transmisi data komputer; transmisi data melalui Internet; transmisi data melalui jalur ISDN; transmisi data melalui jaringan komputer; transmisi data melalui jaringan komputer global; transmisi data melalui jaringan telekomunikasi; transmisi data melalui jaringan telematik; transmisi data melalui saluran telepon; transmisi data melalui satelit; transmisi data melalui surat elektronik; transmisi data oleh komputer; transmisi data oleh perangkat audio-visual yang dikendalikan oleh perangkat pemrosesan data atau komputer; transmisi data oleh teletypewriter; transmisi data satelit; transmisi data secara elektronik; transmisi data video; transmisi data video melalui Internet; transmisi data yang terkomputerisasi; transmisi data, audio, video dan file multimedia; transmisi data, audio, video dan file multimedia, termasuk file yang dapat diunduh dan file yang dialirkan melalui jaringan komputer global; transmisi data, pesan, dan informasi; transmisi data, pesan, informasi dan gambar dengan bantuan komputer; transmisi data, suara dan gambar melalui satelit; transmisi data, suara, dan gambar; transmisi data, suara, dan gambar melalui satelit; transmisi digital gambar; transmisi dokumen secara elektronik; transmisi elektronik audio, video dan data serta dokumen lainnya di antara komputer; transmisi elektronik dan streaming konten media digital untuk orang lain melalui jaringan komputer global dan lokal; transmisi elektronik dan transmisi ulang suara, gambar, dokumen, pesan dan data; transmisi elektronik dari audio, video dan data serta dokumen lainnya melalui jaringan peer-to-peer; transmisi elektronik dari file audio dan video yang streaming dan dapat diunduh melalui komputer dan jaringan komunikasi lainnya; transmisi elektronik dari komunikasi faksimili dan data yang menampilkan enkripsi dan dekripsi; transmisi elektronik dari pesan dan data instan; transmisi elektronik dari program komputer melalui Internet; transmisi elektronik data terenkripsi; transmisi elektronik data, audio, video dan file multimedia; transmisi elektronik file audio dan video melalui jaringan komunikasi; transmisi elektronik file foto digital di antara pengguna Internet; transmisi elektronik file foto digital melalui jaringan peer-to-peer; transmisi elektronik gambar dan foto melalui jaringan komputer global; transmisi elektronik gambar, foto, gambar grafik dan ilustrasi melalui jaringan komputer global; transmisi elektronik komunikasi faksimili; transmisi elektronik nirkabel dari faksimili; transmisi elektronik nirkabel dari sinyal suara, data, faksimili, gambar dan informasi; transmisi elektronik pesan instan; transmisi elektronik tanpa kabel informasi digital; transmisi elektronik terenkripsi dan pengiriman data yang dipulihkan; transmisi faksimili; transmisi file digital; transmisi film; transmisi film melalui Internet; transmisi foto secara elektronik; transmisi foto secara elektronik melalui komputer; transmisi gambar antara perangkat telekomunikasi seluler; transmisi gambar dengan komputer; transmisi gambar elektronik nirkabel; transmisi gambar melalui Internet; transmisi gambar secara elektronik; transmisi grafis ke telepon seluler; transmisi informasi; transmisi informasi basis data melalui jaringan telekomunikasi; transmisi informasi dan gambar yang berkaitan dengan obat-obatan, obat-obatan dan kebersihan; transmisi informasi dengan kode telematik; transmisi informasi di bidang audiovisual; transmisi informasi digital; transmisi informasi elektronik; transmisi informasi elektronik nirkabel; transmisi informasi melalui Internet; transmisi informasi melalui jaringan digital; transmisi informasi melalui jaringan kabel; transmisi informasi melalui jaringan komputer; transmisi informasi melalui jaringan komunikasi elektronik; transmisi informasi melalui jaringan nasional dan internasional; transmisi informasi melalui jaringan nirkabel; transmisi informasi melalui jaringan nirkabel atau kabel; transmisi informasi melalui jaringan telekomunikasi optik; transmisi informasi melalui jaringan telematik; transmisi informasi melalui jejaring sosial (SNS); transmisi informasi melalui kabel; transmisi informasi melalui komputer yang terhubung ke jaringan telematik yang sama; transmisi informasi melalui komunikasi data untuk membantu pengambilan keputusan; transmisi informasi melalui radio; transmisi informasi melalui satelit; transmisi informasi melalui sistem komunikasi video; transmisi informasi melalui telepon; transmisi informasi oleh komputer; transmisi informasi oleh teletypewriter; transmisi informasi online; transmisi informasi pasar saham melalui media telekomunikasi; transmisi informasi tentang berbagai topik; transmisi informasi tentang berbagai topik, termasuk on-line dan melalui jaringan komputer global; transmisi informasi, termasuk halaman web, program komputer dan data lainnya; transmisi jaringan gambar, sinyal dan data; transmisi kabel suara, gambar, sinyal dan data; transmisi kartu ucapan online; transmisi komunikasi terenkripsi; transmisi konten audio; transmisi konten audio dan video melalui Internet; transmisi konten audio dan video melalui jaringan komputer; transmisi konten audio dan video melalui kabel; transmisi konten audio dan video melalui saluran ISDN; transmisi konten audio dan video melalui satelit; transmisi konten audio melalui Internet; transmisi konten multimedia melalui Internet; transmisi konten ponsel melalui jaringan online; transmisi konten televisi; transmisi konten video melalui Internet; transmisi konten yang dibuat pengguna melalui Internet; transmisi musik digital; transmisi pesan dan data satelit; transmisi pesan dan data satelit untuk navigasi melalui udara; transmisi pesan dan data secara elektronik; transmisi pesan dan gambar melalui jaringan komputer; transmisi pesan elektronik; transmisi pesan melalui Internet; transmisi pesan melalui jaringan komputer; transmisi pesan oleh komputer; transmisi pesan oleh teletypewriter; transmisi pesan satelit; transmisi pesan secara elektronik; transmisi pesan yang disandikan; transmisi pesan, data, dan konten melalui Internet dan jaringan komunikasi lainnya; transmisi pesan, data, dan konten melalui Internet dan komputer lainnya serta jaringan komunikasi; transmisi pesan/ gambar melalui seluler dan internet; transmisi pesanan elektronik; transmisi podcast; transmisi program periklanan dan komunikasi periklanan media melalui jaringan komunikasi digital; transmisi program radio; transmisi program radio dan televisi; transmisi program radio dan televisi melalui satelit; transmisi program televisi; transmisi program televisi bayar per tayang; transmisi program televisi kabel; transmisi radio;

transmisi radio dan televisi; transmisi radio kabel; transmisi rekaman suara dan visual melalui jaringan; transmisi satelit; transmisi siaran audio dan video digital melalui jaringan komputer global; transmisi sinyal darurat; transmisi sinyal data; transmisi sinyal satelit; transmisi sinyal suara; transmisi sinyal suara nirkabel secara elektronik; transmisi sinyal suara, gambar dan data; transmisi suara dan gambar antara perangkat telekomunikasi seluler; transmisi suara dan gambar melalui jaringan multimedia interaktif; transmisi suara dan gambar melalui satelit; transmisi suara dan gambar melalui satelit atau jaringan multimedia interaktif; transmisi suara dan gambar satelit; transmisi suara, data, gambar, sinyal, dan pesan elektronik dan digital; transmisi suara, gambar dan data serta informasi elektronik lainnya dari segala jenis; transmisi suara, gambar dan data serta informasi elektronik lainnya dari segala jenis melalui Internet; transmisi suara, gambar dan sinyal data; transmisi suara, gambar, dan data melalui Internet; transmisi suara, gambar, sinyal dan data dengan satelit; transmisi suara, gambar, sinyal dan data jaringan; transmisi suara, gambar, sinyal dan data satelit; transmisi suara, gambar, sinyal dan data satelit, kabel dan jaringan; transmisi suara, video, dan informasi; transmisi surat dan pesan elektronik; transmisi teks; transmisi teks melalui Internet; transmisi telegram; transmisi televisi; transmisi televisi kabel; transmisi telex; transmisi video; transmisi video interaktif melalui jaringan digital; transmisi video melalui jaringan digital; transmisi video, film, lukisan, gambar, teks, foto, game, konten buatan pengguna, konten audio, dan informasi melalui Internet; transmisi video-atas permintaan; transmisi webcast; transmisi, penerimaan dan pemrosesan sinyal berkode dan darurat; transmisi, penyiaran dan penerimaan audio, gambar diam dan bergerak, teks dan data dengan komputer; transmisi, penyiaran dan penerimaan audio, gambar diam dan bergerak, teks dan data melalui jaringan komputer; transmisi, penyiaran dan penerimaan audio, video, gambar diam dan bergerak, teks dan data; transmisi, penyiaran dan penerimaan audio, video, gambar diam dan bergerak, teks dan data secara real time; transmisi suara, gambar, sinyal dan data, suara dengan kabel===

---

210 Nomor Permohonan : D102021044405 540 Etiket
220 Tanggal Penerimaan : 01/07/2021 14:08:10
320 Prioritas :
730 Nama Pemohon : Satria Widyar Oktano
Alamat Pemohon : Jl. mastrip Gg. Melon No.3 RT 01 RW 04 Kel. Jebreng Wetan Kec. Kedopok, Probolinggo, Kota Probolinggo, Jawa Timur, 67213
740 Nama Kuasa :
Alamat Kuasa :

Tipe Merek : Merek Kata dan Lukisan
Nama Merek : MILKSHAKE PEMUDA + LOGO
566 Arti Bahasa : Tidak Ada Terjemahan
591 Uraian Warna : KUNING, COKLAT, JINGGA
511 Kelas Barang/Jasa : 30
510 Uraian Barang/Jasa : ===Minuman coklat dengan atau tanpa susu; kopi bubuk; minuman kopi; minuman kopi dengan campuran susu===

---

210 Nomor Permohonan : DID2021044405 540 Etiket
220 Tanggal Penerimaan : 01/07/2021 14:08:10
320 Prioritas :
730 Nama Pemohon : Elxi Elvina, Jane Karina Soebroto
Alamat Pemohon : Jalan Mekar Santika No. 2, RT. 002 RW. 001, Kelurahan Mekarwangi, Kecamatan Bojongloa Kidul, Kota Bandung, Jawa Barat, 40235., Kota Bandung, Jawa Barat, 40235
740 Nama Kuasa : Anggi Avianica Putri S.E.
Alamat Kuasa : Jalan Griya Pratama III Blok IV No. 14, Kelurahan Pegangsaan Dua, Kecamatan Kelapa Gading, Kota Jakarta Utara, Daerah Khusus Ibukota Jakarta, 14250.

Chapelet

Tipe Merek : Merek Kata
Nama Merek : Chapelet
566 Arti Bahasa : Tidak Ada Terjemahan
591 Uraian Warna : Hitam, Putih
511 Kelas Barang/Jasa : 18
510 Uraian Barang/Jasa : ===BENANG KULIT; Bagasi perjalanan berbahan kain; Barang-barang terbuat dari kulit dan imitasi dari kulit, yaitu, sarung, tas, pouch dan tas jinjing untuk komputer, tablet, smartphone, perangkat penyimpanan data, dan pemutar media; Barang-barang yang terbuat dari kulit dan kulit imitasi tidak termasuk dalam kelas-kelas lain; Barang-barang yang terbuat dari kulit imitasi kulit, yaitu, tas, pouch, dan tas jinjing untuk perangkat keras komputer, perangkat penyimpanan komputer, tablet, smartphone, perangkat penyimpanan data, dan pemutar media; Benang Jahit Kulit; Dompet; Dompet anti-pencurian RFID; Dompet dan tempat kartu kredit (barang kulit); Dompet dengan RFID; Dompet kartu (dompet nota), tas kerja, tas kecil penyimpan surat dan dokumen (attaché cases), tas sekolah, tas kulit bersabuk untuk seholah, tas pantai, tas untuk olahraga, tas pinggang, tas selempang untuk bepergian, koper, koper besar, tas untuk bepergian, ransel, tas belanja, tas genggam, kantong (pouches), tas kecil perlengkapan kosmetik/mandi, tas perlengkapan mandi yang dijual kosong, tas garmen untuk perjalanan, kumpulan tas untuk bepergian yaitu kumpulan koper terkoordinasi untuk bepergian, dompet kunci (terbuat dari kulit); Dompet kartu bisnis; Dompet kartu kulit; Dompet paspor; Dompet pria (terbuat dari kulit); Dompet terbuat dari fabrikasi lainnya; Dompet tiket; Dompet untuk uang logam; Dompet wanita (terbuat dari kulit); Gantungan kunci dari kulit; Gantungan kunci dari kulit imitasi; Grip untuk dompet wanita; Grip untuk kantong; Grip untuk tas; Item kulit kecil khusus koin dan tas;

KANTONG UNTUK PENDAKI GUNUNG; KULIT ANAK KAMBING; KULIT YANG SUDHA DISAMAK; Kantong; Kantong kulit; Kantong penyisip dalam koper yaitu, kantong pengepak barang bentuk kubus; Kantong untuk penyimpanan hairdryer; Kantong untuk penyimpanan sendal selop; Kantong, dari bahan kulit, untuk pengemasan; Kerangka untuk kantong; Koper bagasi; Koper bagasi dengan roda; Koper listrik; Koper robot; Koper untuk membawa jas; Koper yang dapat dibawa ke dalam kabin pesawat; Kotak dari kulit atau kulit imitasi; Kotak perlengkapan mandi dan kosmetik dijual kosong; Kotak topi; Kulit binatang berbulu; Kulit dan kulit imitasi; Kulit dan kulit imitasi, kulit binatang dan kulit binatang imitasi; Kulit sintetis; LAPISAN LUAR USUS TERNAK YANG DIGUNAKAN DALAM MENEMPA LEMPENGAN EMAS; Label bagasi; Label bagasi plastik; Label untuk bagasi perjalanan; Label untuk koper; Mantel anjing; Mantel anjing berlapis; Mantel anjing dilapisi lilin; Payung, payung matahari, tongkat untuk berjalan; Pegangan tas; Pegangan untuk dompet wanita; Pegangan untuk kantong; Pegangan untuk tas; Pelindung (tempat) kartu kredit dengan RFID; Pembawa jas; Pemegang label kulit; Penutup tas; Perangkat bepergian [barang kulit]; Perangkat untuk hewan; Portofolio seni (kasing); RANGKA PELANA SELAPUT LUAR USUS BESAR TERNAK YANG SUDAH DI OLAH
DIGUNAKAN UNTUK MEMISAH-MISAHKAN DAUN LOGAM DALAM PENEMPAAN EMAS; Ransel; Ransel, tas carry all dan tas perjalanan; Rantai sabuk dengan bahan kulit; SEPASANG KOTAK KULIT HITAM BERISI GULUNGAN PERKAMEN DENGNA TULISAN AYAT ALKITAB DI DALAMNYA; Sabuk bahu untuk dompet wanita; Sabuk bahu untuk kantong; Sabuk bahu untuk tas; Sarung; TALI UNTUK MENUNTUN ANAK BALITA BERJALAN; TAS PELANA; TEMPAT DUDUK LIPAT BERKAKI SATU SEPERTI TONGKAT; Tag gantungan kunci plastik; Tali; Tali bahu dari kulit; Tali bahu untuk dompet wanita; Tali bahu untuk kantong; Tali bahu untuk tas; Tali kekang untuk hewan; Tali kekang untuk hewan, cambuk, pelana; Tali penuntun yang terbuat dari kulit; Tali untuk dompet wanita; Tali untuk kantong; Tali untuk tas; Tas (selain tas sekali pakai); Tas penyimpan surat dan dokumen; Tas penyimpan surat dan dokumen dari kulit; Tas penyimpan surat dan dokumen dari kulit imitasi; Tas (termasuk tas bukan-anyaman, tas untuk penyimpanan misalnya penyusun bagasi mobil); Tas (termasuk tas bukan-anyaman, tas untuk penyimpanan misalnya penyusun bagasi mobil); Tas Boston; Tas Kulit; Tas alat selam; Tas anak; Tas bagasi; Tas bahu; Tas bayi; Tas berpergian dari kulit; Tas besar berbentuk silinder; Tas besar untuk membawa popok dan perlengkapan bayi lainnya; Tas buku; Tas carry all dan tas travel; Tas dan barang kulit, yaitu, tas, dompet wanita, dompet, tas kantor, koper, tali, label, tali pengikat; tas untuk olahraga; ransel; tas pantai; tas buku; dompet untuk uang logam; tas kosmetik dijual kosong; tas besar untuk membawa popok dan perlengkapan bayi lainnya; tas besar berbentuk silinder yang beritsleting; tas tangan; ransel; dompet saku; tas untuk perlengkapan menginap semalam; dompet wanita; tas sekolah; tas sekolah bersabuk dari kulit; koper; tas besar yang bagian atasnya terbuka; tas untuk bepergian; koper; dompet; kotak terbuat dari kulit atau kulit imitasi; dompet kunci; payung matahari; payung, semua barang di atas untuk anak-anak dan berhubungan dengan dan/atau berkaitan dengan koleksi boneka dan/atau aksesoris boneka; Tas dijepit yang berbahan kaku; Tas dokumen; Tas hipster; Tas jinjing terbuat dari kain; Tas kantong dengan tali serut diatasnya; Tas kantor dan tas kecil penyimpan surat dan dokumen; Tas kartrid; Tas kecil dari kain yang digunakan untuk mendaki gunung; Tas kecil dipakai di pinggang; Tas kecil perlengkapan kosmetik/mandi untuk bepergian; Tas kecil untuk penyimpanan surat dan dokumen; Tas koper dan tas untuk mengangkut; tas olahraga; Tas kosmetik; Tas kurir; Tas lipat berbahan kain; Tas olahraga; Tas olahraga serbaguna; Tas organizer; Tas organizer untuk keperluan bayi; Tas perlengkapan mandi; Tas pinggang; Tas pria; Tas pundak pria dan wanita; Tas punggung; Tas punggung yang didesain untuk melindungi tulang belakang; Tas ransel kantong , yaitu, tas kantong bertali serut yang digunakan sebagai ransel; Tas selempang; Tas sepatu untuk perjalanan; Tas tangan (dapat dipakai formal maupun informal); Tas tangan dengan tali; Tas tangan kecil; Tas tangan plastik; Tas tangan santai; Tas tangan terbuat dari kain; Tas tangan, tas bahu, tas kurir, tas jinjing besar, koper, dompet saku, dompet; Tas untuk alas kaki; Tas untuk bepergian terbuat dari bahan kanvas; Tas untuk jas dan pakaian; Tas untuk membawa perlengkapan bayi; Tas untuk olahraga; Tas untuk pria dan wanita; Tas, Tas kartrid, Ransel, Koper, Tas bagasi, Tas perlengkapan mandi, Tas Tangan, dompet pria, dompet perempuan, tas pundak, tas kantor, (semua dilapisi dengan lilin); Tas, tas kartrid, ransel, koper, tas bagasi, tas perlengkapan mandi, tas tangan, dompet pria, dompet perempuan, tas pundak, tas kantor, (semua terbuat dari bahan berlapis); Tas, tas kartrid, ransel, koper, tas bagasi, tas perlengkapan mandi, tas tangan, dompet pria, dompet perempuan, tas pundak, tas kantor, (semua terbuat dari kulit); Tas, tas kartrid, ransel, koper, tas bagasi, tas perlengkapan mandi, tas tangan, dompet pria, dompet wanita, tas pundak, tas kantor, (semua terbuat dari kulit halus); Tas-tas; Tas kecil perlengkapan kosmetik/mandi dijual kosong; Tempat bullpen yang biasanya terbuat dari kain dan kulit; Tempat gunting; Tempat kartu [dompet]; Tempat kartu kredit; Tempat kartu kulit; Tempat kemeja; Tempat kemeja untuk bepergian; Tempat pil obat untuk bepergian; Tongkat; Tongkat berjalan Nordic; alat bantu pelatihan non-elektronik untuk hewan [kalung anjing]; alat bantu pelatihan non-elektronik untuk hewan [kalung]; alat bantu pelatihan non-elektronik untuk hewan [memanfaatkan]; alat bantu pelatihan non-elektronik untuk hewan [penutup mulut]; alat kelengkapan pakaian kuda dari besi; alat kelengkapan pakaian kuda dari logam mulia; alat kelengkapan pakaian kuda, bukan dari logam mulia; alat untuk membawa jas, kemeja dan gaun; amplop kulit untuk kemasan barang dagangan; bagasi; bagian karet untuk sanggurdi; bagian logam dari payung; bagian logam untuk tas; bagian logam untuk tongkat jalan dan tongkat; ban leher dan tali binatang; ban perut untuk anjing; bandana untuk anjing [pakaian untuk hewan]; bandana untuk hewan peliharaan [pakaian untuk hewan]; bantalan bantal dibuat untuk pelana; bantalan lutut untuk kuda; bantalan pelana untuk berkuda; bantalan untuk sadel kuda; barang bawaan adalah tas; barang-barang dari kulit imitasi, tidak termasuk dalam kelas lain, yaitu: tempat kunci; barang-barang dari kulit yang tidak termasuk dalam kelas lain; bingkai belakang untuk membawa anak-anak; bingkai payung; bingkai tas tangan; bingkai untuk dompet koin; bingkai untuk payung atau payung; bit untuk kuda; bulu; bulu binatang; bulu binatang dan kain serta barang-barang yang terbuat dari bulu binatang; bulu dijual dalam jumlah besar; bulu imitasi; bulu tiruan; bungkus kaki untuk kuda; busur rambut untuk anjing; busur rambut untuk hewan peliharaan; cambuk; cambuk, pakaian kuda, dan sadel; celana untuk anjing [pakaian untuk hewan]; cincin payung; cribing straps (tali untuk kuda); dasi kupu-kupu untuk anjing [pakaian untuk hewan]; dasi kupu-kupu untuk hewan peliharaan [pakaian untuk hewan]; dasi kupu-kupu untuk kucing [pakaian untuk hewan]; dompet; dompet (barang kulit); dompet [tas] dari logam mulia; dompet [tas], bukan dari logam mulia; dompet dan tempat kartu kredit; dompet dari kulit atau kulit imitasi; dompet dari logam mulia; dompet genggam kecil; dompet genggam kecil [tas]; dompet jala rantai; dompet jala rantai , bukan dari logam mulia; dompet jala rantai dari logam mulia; dompet kartu; dompet kartu [barang dari kulit]; dompet kartu kredit; dompet kartu kredit [dompet]; dompet kartu kredit dari kulit; dompet kartu kredit dengan pelindung RFID; dompet kartu nama; dompet katalog; dompet kecil; dompet kecil [tas tangan]; dompet kecil [tas]; dompet koin; dompet koin dari kulit; dompet koin dari logam mulia; dompet koin kecil; dompet koin, bukan dari logam mulia; dompet kopling kecil [tas]; dompet kosmetik; dompet kulit; dompet kulit [tas]; dompet kulit imitasi; dompet kulit imitasi [tas]; dompet kunci; dompet kunci dari kulit; dompet kunci dari kulit imitasi; dompet malam [tas tangan]; dompet malam [tas]; dompet menggabungkan pemegang kartu; dompet menggabungkan teknologi RFID; dompet penyimpan kartu [dompet kecil]; dompet saku; dompet serba guna [tas tangan]; dompet serbaguna [tas]; dompet travel [tas]; dompet uang kembalian; dompet uang yang terpasang di pergelangan tangan; dompet untuk dipasang pada sabuk; dompet untuk pegangan kunci; dompet wanita; dompet yang dipasang di

pergelangan tangan [dompet uang]; dompet yang dipasang di pergelangan tangan atau kaki; dompet yang terpasang di pergelangan kaki; dompet yang terpasang di pergelangan tangan; dompet, bukan dari logam mulia; eco-bags [tas yang terbuat dari bahan yang dapat digunakan kembali]; folder konferensi; galah atau tongkat untuk pendaki; gantungan kunci; gendongan bayi dikenakan di tubuh; gendongan bayi yang dikenakan di tubuh; gendongan untuk menggendong bayi; grip [tas]; harness terbuat dari kulit; hiasan kulit untuk furnitur; janome-gasa [Payung kertas Jepang]; jas hujan untuk anjing [pakaian untuk hewan]; jejak [harness]; kain kulit; kain pelana untuk kuda; kalung anjing; kalung anjing peliharaan; kalung dan tali anjing; kalung hewan peliharaan; kalung hewan peliharaan elektronik; kalung kuda; kalung kulit; kalung untuk anjing; kalung untuk hewan peliharaan; kalung untuk hewan peliharaan yang membawa informasi medis; kalung untuk hewan*; kalung untuk kucing; kalung, kalung anjing dan pakaian untuk binatang; kantong (sampul) kulit untuk pengepakan; kantong (tas) anti air; kantong - kantong yang ditempatkan pada ikat pinggang; kantong alat dijual kosong; kantong dari kain tebal berbulu halus; kantong gantung pakaian beresleting; kantong gendongan bayi; kantong jala untuk belanja; kantong kanvas untuk belanja; kantong kulit; kantong kulit untuk kemasan barang dagangan; kantong kunci; kantong pelana *; kantong pinggang; kantong serut; kantong untuk bepergian, terbuat dari kulit; kantong untuk menyimpan make-up, kunci, dan barang pribadi lainnya; kanvas pembawa kayu; karakasa [payung kertas Jepang]; karpet kuda; kasing kartu kredit; kasing kartu kredit [dompet]; kasing kartu kredit dari kulit; kasing kartu menjadi notecases; kasing kulit; katup kulit; kekang [harness]; kekang kuda; kekang untuk hewan; kekang untuk hewan [pakaian kuda]; kendali; kendali [harness]; kendali untuk membimbing anak-anak; kerai di sifat payung; kerangka tas; kerangka tas tangan; ketebalan kulit; klip yang dijepit di bagian luar tas atau dompet sebagai aksesori dekoratif; koper; koper [bagasi]; koper anyaman kori; koper bagasi tanpa roda; koper bepergian kulit; koper bermotor; koper berpergian; koper besar; koper besar dengan dua bagian; koper besar untuk bagasi; koper besar, koper, tas untuk bepergian, tas pakaian untuk bepergian, ransel, tas punggung, tas kecil perlengkapan kosmetik/mandi untuk bepergian; koper dan tas bepergian; koper dan tas jinjing; koper dengan rak didalamnya; koper dengan roda; koper dokumen; koper gulung; koper kecil; koper kulit; koper lipat; koper termasuk koper dengan roda.; koper troli; kostum untuk hewan; kotak atau dompet kunci [barang kulit]; kotak kulit; kotak kulit atau kulit imitasi; kotak kulit imitasi; kotak make up; kotak papan tulis; kotak perlengkapan mandi dijual kosong; kotak serat vulkanisir; kotak tempat alat cukur dalam bentuk tas tempat alat cukur dijual kosong; kotak terbuat dari kulit; kotak topi dari kulit; kotak topi dari kulit atau kulit imitasi; kotak topi dari kulit imitasi; kotak topi untuk perjalanan; kotak-kotak papan tulis; kubus kompresi disesuaikan untuk bagasi; kulit; kulit [bagian belakang]; kulit binatang; kulit binatang berulu; kulit bulu; kulit chamois, selain untuk keperluan pembersihan; kulit dan bulu binatang, yang belum diolah atau setengah olah; kulit dan imitasi kulit; kulit dan kulit binatang; kulit dan kulit imitasi, dan barang-barang terbuat dari kulit dan kulit imitasi, yaitu kantong, dompet, sarung, tas, amplop, kotak, tempat kartu kredit, dompet, tali, dompet [purses], tas punggung, tali bahu, koper besar, tas untuk bepergian dan penutup perabot dari kulit, papan dari kulit, moleskin [kulit imitasi]; kulit dan tas kulit imitasi; kulit dijual dalam jumlah besar; kulit disamak; kulit halus; kulit halus dan kulit binatang; kulit hewan, kulit hewan yang berbulu; kulit imitasi; kulit imitasi dijual dalam jumlah besar; kulit kambing muda; kulit kecokelatan; kulit membran bagian luar; kulit mentah; kulit mentah atau setengah dikerjakan; kulit mentahuntuk anjing mengunyah; kulit poliuretan; kulit sanggurdi; kulit sapi; kulit setengah jadi; kulit untuk furnitur; kulit untuk sepatu; kulit untuk sol sepatu; kulit untuk tali kekang; kulit, tidak dikerjakan atau setengah dikerjakan; kulit-kulit; kulit-kulit halus binatang; kursi tongkat; label bagasi; label bagasi atau bagasi; label bagasi dari karet; label bagasi dari karton; label bagasi dari kulit; label bagasi dari logam; label bagasi dari plastik; label bagasi kertas; label bagasi untuk bagasi travel; label kulit; label perekat dari kulit; lapisan pelana kuda; legging untuk hewan; lembar terbang untuk kuda; lembaran dari kulit imitasi untuk digunakan dalam manufaktur; lembaran dari kulit untuk digunakan dalam manufaktur; lilitan kulit; mantel untuk anjing; mantel untuk hewan; mantel untuk kucing; memanfaatkan untuk kucing; moleskin [kulit imitasi]; neckerchiefs for dogs [pakaian untuk hewan]; neckerchiefs for pets [pakaian untuk hewan]; omamori-ire [tas pesona]; operator garmen untuk jas, kemeja dan gaun; pakaian anjing; pakaian dari kulit; pakaian hewan peliharaan; pakaian kuda; pakaian untuk bagal; pakaian untuk hewan; pakaian untuk hewan peliharaan; pakaian untuk keledai; pakaian untuk kuda; pakaian untuk kuda poni; pakaian untuk llama; pakaian untuk monyet; pakaian untuk rusa; papan tulis; parka anjing; payung; payung dan payung matahari; payung golf; payung hujan; payung matahari; payung matahari dan tongkat; payung pantai; payung pintar dengan sensor prakiraan cuaca bawaan; payung pintar yang dilengkapi dengan perangkat komunikasi data nirkabel; payung pintar yang dilengkapi dengan teknologi komunikasi data nirkabel; payung tahan hujan; payung teleskopik; payung teras; payung untuk anak-anak; payung, payung matahari, dan tongkat jalan; pecut kuda; pegangan koper; pegangan payung; pegangan tongkat; pegangan untuk memegang tas belanja; pegangan untuk tongkat; pegangan untuk tongkat dan tongkat jalan; pelana; pelana dari kulit; pelana kuda; pelindung rambut kuda; pembawa anak; pembawa garmen; pembawa garmen untuk kemeja; pembawa hewan peliharaan; pembawa jas pelindung; pembawa pakaian untuk gaun; pembawa pakaian untuk jas; pembungkus anjing [pakaian untuk hewan]; pembungkus ekor kuda; pembungkus kaki kuda; pembungkus pengangan koper; pemegang koin dalam bentuk dompet; pemegang tiket kereta api dan bus dari kulit; penahan kuku kuda; pengantin; pengikat untuk pelana; pengunci kaki; penutup furnitur dari kulit; penutup kain untuk tas travel; penutup mata [pakaian kuda]; penutup mata unggas untuk mencegah perkelahian; penutup mata untuk kuda; penutup mulut; penutup mulut untuk hewan; penutup payung; penutup tahan air berbentuk khusus disesuaikan untuk melindungi ransel; penutup tas; penutup untuk hewan; penutup untuk sadel kuda; perangkat untuk bepergian [barang dari kulit]; perlengkapan pakaian kuda; perlengkapan untuk bepergian; pohon pelana; portmanteaux; portofolio tipe tas kerja; rangka payung atau payung matahari; rangka tas tangan; ransel; ransel [tas sekolah Jepang]; ransel dengan roda berputar; ransel di kastor; ransel hiking; ransel kanvas; ransel kecil; ransel kecil (daypack); ransel pendaki gunung; ransel sekolah; ransel troli; ransel untuk membawa bayi; ransel untuk pendaki gunung; ransel yang menggunakan tali dengan sistem serut; rantai dompet; sabuk bahu (tali pengikat) dari kulit atau dari kulit imitasi; sabuk bahu dari kulit; sabuk kulit; sabuk pelana; salib kulit, selain perhiasan; sanggurdi; sanggurdi logam; sarung bepergian dari kulit; sarung khusus yang disesuaikan untuk membawa tongkat lipat; sarung koper; sarung mebel dari kulit atau dari kulit imitasi; sarung untuk papan selancar angin; selimut kuda; selimut pelana; sepatu anjing; sepatu bot anjing; sepatu bot kuda; sepatu kuda; sepatu kuda dari logam; sepatu kuda plastik; sepatu kuda, bukan dari logam; shingen-bukuro [Kantong utilitas Jepang]; snoods for dogs [pakaian untuk hewan]; snoods for pets [pakaian untuk hewan]; sporran; spring casing dari kulit; stud dari kulit; tag (label) hewan peliharaan secara khusus disesuaikan untuk dipasang pada pengikat atau kalung hewan peliharaan; tag bagasi [leatherware]; tag tas golf dari kulit; tali bahu; tali bahu dari kulit; tali dagu, dari kulit; tali jalu; tali kekang; tali kekang dari kulit imitasi; tali kekang kulit; tali kendali kuda; tali kulit; tali kulit [sadel]; tali kulit serbaguna; tali leher kuda; tali pengekang untuk anjing; tali pengekang untuk ternak; tali pengikat; tali pengikat dari kulit; tali pengikat koper; tali pengikat untuk kucing; tali pengikat untuk kuda; tali pengikat untuk unta; tali penyandang dari kulit; tali untuk bagasi; tali untuk dompet [tas]; tali untuk dompet koin; tali untuk hewan; tali untuk melatih anjing; tali untuk melatih hewan; tali untuk melatih kuda; tali untuk peralatan tentara; tali untuk sepatu roda; tali yang bisa dikunci untuk bagasi; tali yang terbuat dari kulit imitasi; tas; tas (trunk) bepergian; tas *; tas Gladstone (koper); tas [amplop, kantong] dari kulit, untuk kemasan; tas [amplop, kantong] dari kulit, untuk kemasan

barang dagangan; tas [amplop, kantong] dari kulit, untuk pengemasan; tas [bukan dari logam mulia]; tas akhir pekan; tas alat dijual kosong; tas alat kulit, kosong; tas alat, kosong; tas alat, kosong, untuk sepeda motor; tas anti air untuk olahraga air; tas bahu anak-anak; tas bahu untuk digunakan oleh anak-anak; tas barang-barang perlengkapan untuk bepergian (travel) dijual kosong; tas barel; tas belanja; tas belanja beroda; tas belanja dengan roda terpasang; tas belanja dua roda; tas belanja kanvas; tas belanja kulit; tas belanja pakai ulang; tas belanja tekstil; tas belanja terbuat dari kulit; tas bepergian; tas bepergian [leatherware]; tas bepergian dari kulit imitasi; tas berburu olahragawan; tas beroda; tas berpergian; tas bersabuk; tas besar yang digunakan untuk membawa sejumlah barang; tas bucket; tas buku; tas buku sekolah; tas bulu tiruan; tas bumbags; tas crossbody; tas cukur dijual kosong; tas dan dompet kulit; tas dan tas untuk pakaian olahraga; tas dari logam mulia; tas dengan teknologi pemblokiran RFID; tas diplomatik; tas fleksibel untuk pakaian; tas garmen untuk perjalanan; tas garmen untuk perjalanan yang terbuat dari kulit; tas genggam; tas gimnastik; tas handuk; tas haversack; tas hidung [tas pakan]; tas hiking; tas holdalls untuk pakaian olahraga; tas jala rantai; tas jala untuk belanja; tas jinjing; tas jinjing belanjaan; tas jinjing dan ransel; tas jinjing serba guna; tas jinjing serbaguna; tas jinjing untuk botol minuman anggur; tas jinjing untuk membawa pakaian; tas jinjing untuk membawa pakaian untuk perjalanan; tas jinjing untuk membawa pakaian yang dilengkapi dengan troli; tas jinjing yang dipasang di pergelangan tangan; tas kantor; tas kantor [barang kulit]; tas kantor terbuat dari kulit; tas kartu; tas kecil (tas) anti air; tas kecil dari kulit; tas kecil dengan ritsleting untuk membawa berbagai sediaan; tas kecil penyimpan surat dan dokumen; tas kecil untuk pria; tas kerja; tas konser; tas kosmetik atau perlengkapan mandi dijual kosong; tas kosmetik dijual kosong; tas kosmetik portabel (yang dijual kosong); tas kulit; tas kulit imitasi; tas kulit sekolah bersabuk; tas kulit, koper, dan dompet; tas kunci; tas kurir; tas lipat; tas make-up; tas make-up dijual kosong; tas malam; tas mandi untuk membawa perlengkapan toilet; tas mandi untuk wadah rias, tidak dipasang; tas mandi, tidak dipasang; tas multiguna, tas kantor, kantong untuk membawa-bawa, dompet saku, dompet [purses], dompet kunci, dompet kartu, tag untuk koper, tas tangan; tas musik; tas olahraga; tas olahraga serba guna; tas organizer utk keperluan kosmetik kosong; tas pakaian untuk bepergian; tas pakaian untuk berpergian; tas pakan untuk hewan; tas pantai; tas pendakian gunung dan tongkat pendakian gunung; tas penyusun barang-barang perawatan pribadi untuk bepergian; tas peralatan; tas perhiasan dari bahan tekstil [kosong]; tas perjalanan; tas perlengkapan mandi (yang dijual kosong); tas perlengkapan mandi dijual kosong; tas permainan [aksesoris berburu]; tas pinggang; tas pinggul; tas plastik; tas popok; tas pullman; tas pundak; tas punggung anak; tas punggung yang didesain untuk melindungi tulang belakang; tas rajut; tas rajutan; tas rajutan, bukan dari logam mulia; tas sabuk dan tas pinggul; tas santai; tas sekolah; tas sekolah bersabuk dari kulit; tas sekolah dan tas sekolah bersabuk dari kulit; tas selempang; tas selempang untuk menggendong bayi; tas seluncur es; tas sepatu untuk perjalanan; tas serba guna untuk membawa barang; tas serut; tas spons; tas surat; tas suvenir; tas tahan air yang khusus dibentuk untuk melindungi tas punggung; tas tangan; tas tangan [slouch handbags]; tas tangan fashion; tas tangan kecil (evening bags) yang terbuat dari kulit dan kain; tas tangan kecil (tas tangan); tas tangan kecil [dompet]; tas tangan pria; tas tangan untuk pesta; tas tangan untuk wanita; tas tangan wanita; tas tangan yang terbuat dari kulit imitasi; tas tangan, dompet dan dompet; tas travel; tas travel dengan pesawat terbang; tas travel terbuat dari bahan plastik; tas troli; tas troli olahraga bersifat umum; tas uang; tas untuk bepergian; tas untuk bepergian dari kanvas; tas untuk berkemah; tas untuk bermalam; tas untuk kemasan terbuat dari kulit; tas untuk membawa barang; tas untuk membawa dokumen; tas untuk membawa hewan; tas untuk membawa hewan peliharaan; tas untuk membawa mainan; tas untuk membawa sepatu; tas untuk olahraga; tas untuk pakaian olahraga; tas untuk payung; tas untuk pendaki; tas untuk penerbangan; tas wanita; tas wol; tas wol untuk perjalanan; tas yang dilengkapi roda; tas yang terbuat dari kulit imitasi; tas, dari kulit, untuk kemasan; tas-tas kantor; tas-tas kecantikan yang dijual kosong; tefillin [satu set kotak kulit hitam kecil berisi gulungan perkamen bertuliskan ayat-ayat dari kitab suci]; tempat (pelindung) kartu kredit; tempat alat musik; tempat cek [leatherware]; tempat cek berbentuk (bersifat) dompet; tempat dasi untuk berpergian; tempat dokumen bisnis; tempat folio; tempat kartu (barang kulit); tempat kartu bisnis (dompet); tempat kartu dalam bentuk dompet; tempat kartu kredit [dompet] menggabungkan teknologi pemblokiran RFID; tempat kartu kredit berupa dompet; tempat kartu kredit dari kulit; tempat kartu kredit dari kulit imitasi; tempat kartu kredit menggabungkan teknologi RFID blocking; tempat kartu nama; tempat kartu panggilan; tempat kartu telpon (dompet); tempat kartu, yaitu, tempat kartu bisnis, tempat kartu kredit dan tempat kartu panggilan.; tempat koin; tempat kosmetik dijual kosong; tempat kunci dari kulit atau kulit imitasi; tempat kunci dari kulit dan kulit; tempat label bagasi; tempat label bagasi [barang dari kulit]; tempat lipstick dari kulit; tempat surat izin mengemudi; tempat tiket dari kulit; tempat untuk kunci; tempat untuk portofolio [koper]; tips yang khusus disesuaikan untuk tongkat jalan dan tongkat hiking; tongkat; tongkat berkuda; tongkat berujung besi untuk pendakian gunung; tongkat gunung; tongkat hiking; tongkat jalan; tongkat jalan di daerah berair; tongkat joki; tongkat lipat; tongkat payung; tongkat rotan; topeng terbang untuk binatang; topeng terbang untuk kuda; train case (tas); ujung tongkat yang diadaptasi untuk tongkat jalan; ujung tongkat yang diadaptasi untuk tongkat jalan ditempat berair; ujung tongkat yang diadaptasi untuk tongkat mendaki gunung; wadah kain roll-up untuk alat-alat tangan; wadah kosmetik kotak untuk lipstik dan krim dijual kosong; wadah pengemasan dari kulit; wadah pengemasan industri dari kulit; wadah untuk bepergian; wine bottle tote bags===

210	Nomor Permohonan	:	DID2021044406
220	Tanggal Penerimaan	:	01/07/2021 14:09:34
320	Prioritas	:	
730	Nama Pemohon	:	DENNY TJANDRA SUTJIATMA
	Alamat Pemohon	:	Jl. Pinisi Indah 5 No. 2A RT.001/RW.007 Kapuk Muara, Penjaringan, Kota Administrasi Jakarta Utara, DKI Jakarta, 14460
740	Nama Kuasa	:	Decy Putri Yudianti S.Sn., M.Ba
	Alamat Kuasa	:	General Paten International Jalan Hayam Wuruk No 3i,j & jj

540 Etiket

	Tipe Merek	:	Merek Kata dan Lukisan
	Nama Merek	:	DFURBAN
566	Arti Bahasa	:	Merupakan Suatu Penamaan
591	Uraian Warna	:	Hitam, Putih
511	Kelas Barang/Jasa	:	25
510	Uraian Barang/Jasa	:	===Baju Hangat; alas kaki untuk pria dan wanita; baju bayi; baju olahraga; baju untuk anak-anak; baju untuk orang dewasa;

blazer; blus; bra; celana dalam; celana olahraga; celana panjang; celana panjang untuk anak-anak; celana panjang untuk bayi; celana panjang untuk orang dewasa; celana pendek; celana untuk wanita; daster; gaun ganti; gaun untuk wanita; jaket; jaket [pakaian]; kaos; kaus kaki; kemeja; pakaian dalam; pakaian jadi; pakaian tidur; piyama; sandal; sepatu; singlet===

210 Nomor Permohonan : DID2021044407
220 Tanggal Penerimaan : 01/07/2021 14:10:22
320 Prioritas :
730 Nama Pemohon : PT. HISOTEX
Alamat Pemohon : JL. DAAN MOGOT KM 14, CENGKARENG BARAT, Kota Administrasi Jakarta Barat, DKI Jakarta
740 Nama Kuasa : Bambang Suwarno S.H.,
Alamat Kuasa : Jalan Cilenggang Raya Ruko No 3 Serpong Serpong Kota Tangerang Selatan

540 Etiket

LARISSO

Tipe Merek : Merek Kata
Nama Merek : LARISSO
566 Arti Bahasa : Tidak Ada Terjemahan
591 Uraian Warna : hitam; putih
511 Kelas Barang/Jasa : 24
510 Uraian Barang/Jasa : ===Alas Kasur yaitu selimut; Handuk; Kain Batik; Kain Ikhram; Kain Ulos; Kain sarung; Kain tenunan selain dari tali hiasan untuk pinggiran keset tatami; Salempang (Selendang); Sarung bantal sofa; Selampe (Sapu Tangan); Selimut untuk traveling; Seprei tempat tidur, khususnya kain petiduran (sprei sarung bantal, selimut); Serbet; Taplak meja; Tile (Kain Kelambu); alas tidur (seprei); alas-alas pelapis dan penerapan tirai-tirai kain jendela, yaitu tirai-tirai tipis (sheers); bahan tekstil untuk pakaian yang terdiri dari kapas, kain campuran, serat alami, serat sintetis dan/atau serat buatan; bahan tenunan elastis; barang tekstil, tidak termasuk dalam kelas lain; bed cover; bed cover kertas; gorden; gorden kecil terbuat dari bahan tekstil; handuk dari tekstil; handuk kamar mandi dari tekstil; handuk terry; handuk wafel; kain benang wol; kain blokat; kain cvc; kain denim; kain elastis untuk pakaian; kain esparto; kain flanel; kain kasa; kain kaskade; kain krep; kain lingerie; kain minyak; kain muslin; kain nilon; kain poliester; kain rajutan; kain rami; kain rayon; kain renda; kain sarung; kain sarung batik; kain satin; kain selendang; kain songket; kain spandek; kain tekstil bukan tenunan; kain tekstil karet; kain tekstil tenun atau bukan tenunan; kain tenun; kain tenun untuk bantal; kain tirai; kain tule; kain wol; kain zephyr; kain*; kantong tidur yang dilengkapi dengan bantal; kelambu; kelambu tempat tidur kain; kelambu dari plastik; sapu tangan plastik; sarung bantal; sarung guling; selimut bulu; selimut dari tekstil; selimut penutup; selimut sutra; selimut tempat tidur; selimut tempat tidur terbuat dari katun; selimut wol; seprei kertas; seprei-seprei (kain); serbet dari tekstil; serbet kain; serbet meja dari tekstil; sutra [kain]; tag (label) tekstil untuk ditempelkan pada pakaian; tag (label) tekstil untuk ditempelkan pada kain linen; taplak meja dari tekstil; taplak meja, bukan dari kertas; tekstil; tirai dalam bentuk gorden yang terbuat dari bahan tekstil; tirai dari tekstil; tirai indoor dan outdoor; tirai jendela===

210 Nomor Permohonan : JID2021044408
220 Tanggal Penerimaan : 01/07/2021 14:10:29
320 Prioritas :
730 Nama Pemohon : Dji Phen
Alamat Pemohon : Jl. Kalianyar Raya No. 9, Rt. 007/Rw. 004, Kel. Kalianyar, Kec. Tambora, Kota Administrasi Jakarta Barat, DKI Jakarta, 11310
740 Nama Kuasa :
Alamat Kuasa :

540 Etiket

RAJA POLOS FASHION

Tipe Merek : Merek Kata dan Lukisan
Nama Merek : RAJU BAJU POLOS
566 Arti Bahasa : Tidak Ada Terjemahan
591 Uraian Warna : Biru, Merah, Kuning & Hitam
511 Kelas Barang/Jasa : 35
510 Uraian Barang/Jasa : ===Jasa grosir online; Jasa jual beli melalui internet / online; Jasa layanan pelelangan secara online; Jasa pemesan dan penjualan barang secara online; Jasa pemesanan dan pembelian barang secara online; Jasa pemesanan secara online dan jasa penjualan eceran untuk berbelanja dari rumah; Jasa pemesanan secara online dan jasa penjualan eceran untuk berbelanja dari rumah di bidang perlengkapan rumah tangga, peralatan dan wadah rumah tangga, peralatan dan wadah dapur, alat tangan dan implemen untuk dapur, peralatan makan [cutlery], pisau, tas, handuk dapur, buku masak, makanan, mainan, kosmetik, dan perawatan pribadi, produk-produk untuk badan dan kecantikan; Jasa pemesanan secara online melalui komputer; Jasa pengadaan kerjasama, untuk kepentingan pihak lain, tidak termasuk transportasi daripadanya, memungkinkan pelanggan dengan mudah melihat dan membeli barang-barang tersebut terutama semua jenis kacamata, kacamata hitam, lensa kontak, lensa mata, bingkai, tempat, tas dan rantai untuk kacamata dan semua jenis perangkat optik dan instrumen serta aksesori dan pelengkap kacamata dan barang optik, layanan ini dapat disediakan oleh toko eceran atau grosir, online atau dengan katalog pemesanan barang melalui pos atau remote control media elektronik dan melalui jaringan komunikasi global atau program teleshopping; Jasa penjualan eceran dan grosir untuk alat kesehatan secara online; Jasa penjualan eceran secara online; Jasa penjualan melalui online (internet); Jasa retail dan jasa retail online terkait dengan produk tembakau yang dipanaskan, rokok elektronik, perangkat rokok elektronik, perangkat elektronik dan bagian-bagiannya untuk memanaskan rokok atau tembakau, alat penguap oral, alat penguap untuk rokok elektronik dan peralatan rokok, kotak-kotak

rokok elektronik yang dapat di isi ulang, pengisi daya dan pusat pengisian daya (charging docks) untuk barang-barang tersebut di atas, alat pemadam untuk rokok yang dipanaskan dan batang tembakau yang dipanaskan, bagian-bagian dan perangkat yang disebutkan di atas, larutan nikotin cair untuk digunakan dalam rokok elektronik, pengganti tembakau, bukan untuk keperluan medis, barang-barang perokok, kotak pelindung, penutup dekoratif dan kotak untuk membawa rokok elektronik dan perangkat rokok elektronik, peralatan kebersihan, perlengkapan rumah tangga; Jasa ritel dan grosir, termasuk retail dan grosir online yang menjual kacamata, kacamata pelindung dengan bingkai plastik atau karet yang pas di wajah untuk melindungi mata, kacamata pelindung dari sinar matahari, bagian, perlengkapan dan aksesoris untuk kacamata, kacamata pelindung dengan bingkai plastik atau karet yang pas di wajah untuk melindungi mata dan kacamata pelindung dari sinar matahari, termasuk, tempat-tempat, rantai-rantai, tali-tali, bingkai-bingkai, pita-pita dan pengikat-pengikat pendukung; Jasa ritel dan toko ritel online dalam bidang pakaian, alas kaki, tutup kepala, tas, dompet wanita, koper dan aksesoris lainnya.; Jasa ritel dan toko ritel online yang berkaitan dengan penjualan pakaian, tas, dompet, sepatu, topi, kacamata, kacamata pelindung dari sinar matahari, jam tangan, perhiasan, dan aksesoris mode lainnya; Jasa toko ritel online yang menampilkan program perangkat lunak komputer, game komputer, rekaman audio, publikasi elektronik, buku, film, musik, video, dan program TV; Jasa toko ritel online yang menawarkan barang-barang pakaian, sepatu, tutup kepala, alat dan asesoris untuk keperluan olahraga; Layanan asosiasi, yaitu, mempromosikan pemakaian dan penerimaan standar pertanian untuk penyerapan karbon dan gas rumah kaca lainnya mempromosikan standar industri umum secara sukarela untuk penyerapan pertanian karbon dan gas rumah kaca lainnya penyediaan pasar online untuk pembeli dan penjual karbon dan kredit gas rumah kaca lainnya, tunjangan atau kompensasi mempromosikan penyerapan karbon internasional dan gas rumah kaca lainnya melalui administrasi kompetisi dan tantangan untuk pihak lain.; Layanan informasi, nasehat dan konsultasi yang berkaitan dengan proses administrasi pesanan pembelian, jasa periklanan, periklanan, penilaian bisnis, informasi bisnis, investigasi bisnis, bantuan manajemen bisnis, konsultasi manajemen bisnis, konsultasi organisasi bisnis, penelitian bisnis, agen informasi komersial, informasi dan nasehat komersial untuk konsumen, layanan perantara komersial, bantuan manajemen komersial atau industri, kompilasi iklan digunakan sebagai halaman web pada internet, kompilasi direktori untuk penerbitan di internet, kompilasi informasi ke dalam basis data komputer, kompilasi statistik, analisis harga biaya, pencarian data dalam file komputer untuk orang lain, penyebaran bahan untuk iklan, penelitian pemasaran, pemasaran, iklan online di jaringan komputer, jajak pendapat, organisasi dan manajemen program loyalitas pelanggan, iklan bayar per klik, presentasi barang di media komunikasi, untuk keperluan ritel, layanan perbandingan harga, jasa pengadaan untuk orang lain (membeli barang dan jasa untuk bisnis orang lain), memberikan informasi bisnis melalui situs web, penyediaan pasar daring untuk pembeli dan penjual barang dan jasa, penyediaan informasi kontak komersial dan bisnis, publikasi teks publisitas, publisitas, penyewaan waktu iklan di media komunikasi, promosi penjualan untuk orang lain, optimisasi mesin pencari, sistemisasi informasi ke dalam basis data komputer, jasa pengadaan kerjasama, untuk kepentingan pihak lain, dari berbagai barang (tidak termasuk transportasi daripadanya), memungkinkan pelanggan untuk dengan mudah melihat dan membeli barang-barang tersebut dari situs barang dagangan dalam jaringan komunikasi global, memperbarui dan memelihara data dalam database komputer, memperbarui materi iklan, pengoptimalan lalu lintas situs web, audit keuangan, persiapan dan analisis laporan keuangan untuk bisnis, proses administrasi klaim asuransi, promosi layanan asuransi, atas nama pihak ketiga; Layanan penjualan ritel online; Layanan perdagangan elektronik, yaitu, menyediakan layanan toko ritel online yang menampilkan perangkat lunak permainan komputer, permainan, pakaian; Layanan ritel dan grosir untuk bagian, perlengkapan

dan aksesoris untuk kacamata, kacamata pelindung dengan bingkai plastik atau karet yang pas di wajah untuk melindungi mata dan kacamata pelindung dari sinar matahari, termasuk, tempat, rantai, tali, bingkai, pita dan pengikat pendukung, termasuk layanan ritel dan grosir online yang menampilkan kacamata, kacamata pelindung dengan bingkai plastik atau karet yang pas di wajah untuk melindungi mata, kacamata pelindung dari sinar matahari; belanja online; jasa pengecer dan grosir dan jasa penjualan eceran secara online; jasa penjualan secara online; jasa retail secara online untuk produk konsumen; jasa ritel online terkait mainan; jasa ritel, jasa ritel online, jasa grosir dan ritel penjualan melalui pos yang berhubungan dengan penjualan peralatan dan instrumen ilmu pengetahuan, penelitian, navigasi, penelitian, fotografi, sinematografi, audio-visual, optik, timbang, ukur, sinyal, deteksi, pengujian, inspeksi, penyelamatan dan pendidikan, peralatan dan instrumen untuk penghantar, penukar, pengubah, pengumpul, pengatur atau pengendali distribusi atau penggunaan listrik, peralatan dan instrumen untuk merekam, transmisi, reproduksi atau mengolah suara, gambar atau data, media yang dapat direkam dan diunduh, perangkat lunak komputer, media perekam dan penyimpan analog atau digital kosong, mekanisme untuk alat yang bekerja dengan memasukkan uang atau kepingan logam kedalamnya, kas register, mesin hitung, komputer dan alat periferal komputer, pakaian penyelam, masker penyelam, sumbat kuping untuk penyelam, penjepit hidung untuk penyelam dan perenang, sarung tangan untuk penyelam, alat pernapasan untuk berenang di bawah permukaan air, alat pemadam kebakaran, pelindung perut (untuk perlindungan terhadap kecelakaan dan cedera), peralatan untuk digunakan dengan komputer, perekam audio, tas dan casing yang secara khusus disesuaikan untuk tempat atau pembawa perangkat dan peralatan portabel, ponsel, yang digenggam dan tablet serta aksesoris untuk perangkat tersebut, baterai, pengisi daya baterai, pelindung tubuh, pelindung dada, kalkulator, camcorder, kamera, kartu mengandung chip sirkuit terpadu, kartu yang berkode dengan fitur keamanan untuk keperluan otentikasi, kartu yang menggunakan memori magnetik dan memori sirkuit terpadu, tempat pembawa untuk telepon bergerak, tempat telepon bergerak, tempat kaca mata dan kaca mata pelindung sinar matahari; jasa ritel, jasa ritel online, jasa grosir dan ritel penjualan melalui pos yang berhubungan dengan penjualan peralatan dan instrumen pembedahan, medis, kedokteran gigi dan kedokteran hewan, anggota badan, mata dan gigi palsu, barang ortopedi, bahan penjahit luka, alat terapeutik dan alat bantu yang disesuaikan untuk orang penyandang cacat, alat pijat, peralatan, alat dan barang untuk menyusui bayi, masker wajah untuk penggunaan medis, peralatan dan instalasi untuk penerangan, pemanasan, pembangkit uap, memasak, pendinginan, pengeringan, penyegaran udara, penyediaan air, keperluan sanitasi, botol air panas, kendaraan,alat untuk bergerak di darat, udara atau air, aksesoris, komponen dan bagian-bagian kendaraan, senjata api, amunisi dan proyektil, bahan peledak, kembang api, logam mulia dan campurannya, perhiasan, batu mulia dan batu permata setengah mulia, jam dan pesawat pengukur waktu, lencana dari logam mulia, kotak dari logam mulia, kotak untuk jam dan arloji, kancing perhiasan pada lengan kemeja, jepitan dasi, pin dasi, kotak perhiasan dari logam mulia, gantungan kunci, medali, cincin lilin dari logam mulia, mekanisme untuk jam dan arloji, hiasan dari logam mulia, alat pengatur waktu, perhiasan kecil, piala, sabuk gesper, gelang arloji, tali arloji, arloji, jam tangan, alat musik, penyangga untuk musik dan penyangga untuk alat musik, tongkat dirigen, kertas dan karton, barang cetakan, bahan penjilid buku, foto, alat tulis menulis dan keperluan kantor, kecuali perabot, perekat untuk keperluan alat tulis menulis atau rumah tangga, bahan menggambar dan bahan untuk seniman, kuas cat, alat pendidikan dan pengajaran, lembaran, film dan tas plastik untuk pembungkus dan pengemasan, huruf-huruf cetak, blok-blok cetak, agenda, album, bahan seniman, tas [amplop, kantong] dari kertas atau plastik, untuk kemasan, buku, majalah [terbitan berkala], brosur, selebaran dan publikasi cetak lainnya, kalender, kartu yang terbuat dari plastik [selain yang bersandi atau magnet], kotak pena, kotak alat tulis menulis, katalog, kompas, decalcomanias, catatan meja, buku harian, arsip dokumen [alat tulis], penghapus, spidol , kartu hadiah, voucher hadiah, lem stik, kartu ucapan, saputangan kertas, alat tulis untuk penanda/stabilo, pena tinta, tinta untuk pena, label koper terbuat dari kulit, buletin, buku catatan, pastel [krayon], tempat pensil, rautan pensil, pensil, pulpen, poster, tiket tercetak, catatan tempel yang dapat dilepas, tato yang dapat dihapus, penggaris, tas belanja [pembawa] dari plastik, stempel [segel] , stapler, staples, stensil, tisu, mesin ketik dan keperluan kantor (kecuali perabot), bagan dinding untuk digunakan sebagai buku harian, papan tulis putih; jasa ritel, jasa ritel online, jasa grosir dan ritel penjualan melalui pos yang berhubungan dengan penjualan bahan kimia untuk penggunaan dalam industri, ilmu pengetahuan dan fotografi, serta di bidang pertanian, hortikultura dan kehutanan, damar buatan yang belum diproses, plastik yang belum diproses, komposisi bahan pencegah kebakaran dan pemadam kebakaran, sediaan mengeraskan dan mematri, zat untuk penyamakan kulit halus dan kulit binatang, bahan perekat untuk digunakan dalam industri, dempul dan pengisi pasta lain, kompos, pupuk kandang, pupuk, sediaan biologis untuk digunakan dalam industri dan ilmu pengetahuan, cat, pernis, lak, bahan pencegah karatan dan kelapukan kayu, pewarna, zat warna, tinta untuk pencetakan, tinta penandaan dan ukir, damar alam mentah, logam dalam bentuk foil dan bubuk untuk digunakan dalam lukisan, dekorasi, percetakan dan seni, kosmetik tidak mengandung obat dan sediaan pembersih badan, pasta gigi tidak mengandung obat, parfum, minyak esensial, sediaan pemutih dan zat lain untuk penggunaan cucian, sediaan membersihkan, mengkilatkan, membuang lemak dan menggosok, sediaan pembersih tubuh dan perawatan kecantikan, sediaan kebersihan mulut, wewangian, sediaan perawatan hewan, sabun, anti keringat (pembersih badan), sediaan penyamakan buatan, krim sepatu bot, semir sepatu bot, pembersih, krim, pasta gigi, deodoran, sediaan penghilang rambut, produk perawatan rambut, pewarna rambut, sediaan penataan rambut, sediaan perawatan tangan, sediaan balsem untuk bibir [tidak mengandung obat], sediaan perawatan kuku, sediaan menghilangkan cat kuku, cat kuku, sediaan tidak mengandung obat untuk digunakan setelah bercukur, sediaan untuk menyegarkan napas [tidak mengandung obat], sampo, sediaan untuk mencukur, krim sepatu, semir sepatu, lilin sepatu, sediaan mandi pancuran, produk perawatan kulit, sediaan perawatan kulit, bedak talk; jasa ritel, jasa ritel online, jasa grosir dan ritel penjualan melalui pos yang berhubungan dengan penjualan oli dan gemuk industri, malam, pelumas, zat untuk mengisap, membasahi dan mengikat debu, bahan bakar dan bahan penerangan, lilin dan sumbu untuk penerangan, lilin beraroma dan wangi , sediaan farmasi, medis dan kedokteran hewan, sediaan saniter untuk keperluan medis, zat dan makanan diet yang diadaptasi untuk penggunaan medis atau kedokteran hewan, makanan untuk bayi, suplemen pantangan untuk manusia dan hewan, plester, bahan pembalut, bahan untuk menambal gigi, pembuat gigi buatan, pembasmi kuman, sediaan untuk membasmi binatang perusak, bahan pembasmi jamur, bahan pembasmi rumput liar, sediaan penyegar udara, kit dan kotak pertolongan pertama lengkap dengan isinya, sediaan pembersih tangan, kit yang berisi sediaan medis, plester, protein, vitamin, suplemen diet dan mineral, logam kasar dan campurannya, bijih logam, bahan logam untuk bangunan dan konstruksi, bangunan dari logam yang dapat dipindahkan, kabel dan kawat bukan untuk listrik dari logam biasa, barang-barang kecil dari logam besi, wadah logam untuk penyimpanan atau pengangkutan, lemari besi, lencana dari logam, cincin kunci dan rantai kunci, kunci, kunci-kunci, ornamen, tempat sampah logam, kunci, kunci kosong, rambu, patung, patung kecil dan arca kecil, perunggu, piala yang terbuat dari logam, kotak uang, mesin, mesin perkakas, perkakas yang dioperasikan dengan listrik, motor dan mesin, kecuali untuk kendaraan darat, kopling mesin dan komponen transmisi, kecuali untuk kendaraan darat, peralatan pertanian, selain alat tangan dioperasikan secara manual, inkubator untuk telur, mesin penjual otomatis, perkakas dan alat tangan, yang dioperasikan secara manual, peralatan pemotong, senjata yang dipakai pada sisi badan, pisau cukur, peralatan higienis dan

kecantikan yang dioperasikan dengan tangan untuk manusia dan hewan, peralatan pengangkat, peralatan tangan untuk darurat dan penyelamatan, alat berkebun , dioperasikan dengan tangan, gunting, besi pengering rambut, jepitan untuk pengeriting rambut, pelengkung bulu mata, perangkat manikur, gunting kuku, kikir kuku, perangkat pedikur, gunting pemangkas, pinset, penjepit, pemotong pizza; jasa ritel, jasa ritel online, jasa grosir dan ritel penjualan melalui pos yang berhubungan dengan penjualan pakaian, alas kaki, tutup kepala, ikat pinggang [pakaian], replika perlengkapan sepak bola, spul untuk sepatu bot sepak bola [sepatu], renda, jalinan pita dan sulaman, dan pita dan simpul pita perlengkapan jahit menjahit, kancing, kait dan mata kait, peniti dan jarum, bunga buatan, hiasan rambut, rambut palsu, pengikat untuk pakaian dan untuk rambut, kancing hias berbentuk lencana, tali sepatu, nomor peserta lomba, retsleting, karpet, permadani, keset dan bahan anyaman untuk membuat keset, linoleum dan bahan lain untuk menutup lantai, matras yoga, permainan, mainan dan alat-alatnya, peralatan video game, alat senam dan olah raga, hiasan untuk pohon Natal, peralatan untuk tinju, peralatan untuk bermain permainan keterampilan, peralatan memanah, pohon Natal tiruan dan dudukan pohon Natal, tas yang disesuaikan untuk membawa alat olah raga, tas yang didesain khusus untuk ski dan papan selancar, tas yang disesuaikan khusus untuk peralatan olah raga, balon, bola, masker baseball, tongkat pemukul untuk olah raga, pelindung badan, perlengkapan binaraga, pelindung dada, permainan kartu, hiasan Natal, permainan komputer, guntingan kertas berwarna yang dihamburkan untuk pesta, alas panah, permainan panah-panahan, pelindung siku (alat olah raga), permainan elektronik, peralatan latihan, kait ikan, barang dan peralatan memancing, alat pancing, pelindung tinju [alat olah raga], peralatan fitnes, sarung tangan untuk sepak bola, sepak bola atau gawang sepak bola, chip permainan, peralatan permainan, permainan yang berhubungan dengan olah raga, sarung tangan khusus disesuaikan untuk keperluan olah raga, jaring gawang, tiang gawang, tas golf dengan atau tanpa roda, karpet golf, peralatan senam dan olah raga, latihan tangan, pelindung tangan yang disesuaikan untuk penggunaan olah raga, pelindung pinggul yang dibuat khusus untuk berolahraga [bagian dari pakaian olah raga], bola tiup untuk olah raga, jalur sepatu roda, pelindung lutut [alat olah raga], pelindung lutut yang disesuaikan untuk digunakan saat berolahraga, pelindung kaki yang disesuaikan untuk olah raga, bantalan tulang kering [alat olah raga], patung militer [mainan], hadiah-hadiah kecil, bantalan kolam, topi pesta dari kertas, mesin untuk latihan fisik, trek plastik, tenda bermain, peralatan tempat bermain, kartu permainan; jasa ritel, jasa ritel online, jasa grosir dan ritel penjualan melalui pos yang berhubungan dengan penjualan pemutar CD, kaset radio CD, rom CD, rantai dan tali untuk kaca mata dan kaca mata pelindung matahari, pakaian pelindung terhadap kecelakaan, radiasi dan api, majalah perusahaan yang dapat diunduh melalui internet, perangkat lunak aplikasi komputer, perangkat lunak aplikasi komputer untuk perangkat komputer portabel, bergerak/mobile, genggam dan tablet, program permainan komputer dan video game, perangkat lunak permainan komputer, permainan komputer, perangkat keras permainan komputer, perangkat keras komputer, periferal komputer, program komputer, perangkat lunak komputer , komputer, komputer laptop dan notebook, digital audio tape, digital versatile disc, peralatan driver, publikasi elektronik yang dapat diunduh, program dan perangkat lunak permainan video dan permainan komputer interaktif yang dapat diunduh, penutup telinga, bantalan siku, perisai/shield dan pelindung, kabel daya listrik, peralatan dan instrumen listrik, peralatan listrik rumah tangga, publikasi elektronik yang didistribusikan lewat email, kartu bersandi dan alat penyandi magnetik, kartu chip bersandi yang berisi program yang digunakan untuk aplikasi keuangan, program loyalitas, program imbalan dan preferensi pemegang kartu, kotak kaca mata, kaca mata (eyeglasses), kaca mata (eyewear), kaca mata (spectacles), kaca mata pelindung matahari, kaca mata dan kaca mata olah raga, kaca mata renang, pelindung/perisai wajah, filter untuk masker pernapasan, pelampung untuk mandi dan berenang, bingkai dan lensa untuk kaca mata dan kacamata pelindung matahari, bingkai untuk kaca mata, kaca mata/goggle untuk digunakan olah raga, equalizer grafis, headphone, headset, helm (kecuali helm bersepeda), dudukan yang disesuaikan untuk ponsel , hologram, joystick untuk digunakan dengan komputer, bantalan lutut, perisai (shield) dan pelindung, tas pembawa laptop, penutup laptop, lensa untuk kaca mata (eyewear), kaca mata (spectacles) dan kaca mata pelindung matahari, pelampung penyelamat, jaket penyelamat dan pelampung, timbangan koper, pembawa data magnetik, disc perekam, magnet, kaca pembesar, stick memori, penutup ponsel, tali ponsel, pelindung mulut (karet pelindung), pemutar MP3 dan peralatan elektronik digital yang digenggam dan portabel untuk merekam, mengatur, mentransmisi, memanipulasi dan meninjau file teks, data, audio dan video, peralatan navigasi untuk kendaraan [komputer terpasang], odontoguard, mesin kantor, pedometer, stereo pribadi, peralatan telepon, kartu berlapis plastik memuat barang cetakan [berkode], steker, soket dan kontak lainnya [sambungan listrik], pengatur waktu yang dapat diprogram, alat pelindung untuk penggunaan pribadi terhadap kecelakaan, aksesoris dan pakaian pelindung, pakaian pelindung untuk menyelam, pakaian pelindung untuk peserta olah raga motor [untuk pencegahan kecelakaan], pakaian, tutup kepala dan alas kaki pelindung untuk digunakan dalam olah raga, kaca mata (glasses), kaca mata pelindung matahari dan kaca mata (goggles) pelindung, pemutar rekaman, alat pengendali jarak jauh, pakaian penyelamat keselamatan, peralatan navigasi satelit, kartu berkode keamanan, peluit sinyal, kartu berkode magnetik, kartu pembawa data elektronik , kartu chip, kaus kaki dipanasi dengan listrik, speaker, kabel speaker, tempat kaca mata, visor dan helm olah raga, tali dan kotak untuk kaca mata (eyewear) dan kaca mata pelindung matahari, kaca mata renang, instalasi, peralatan dan instrumen telekomunikasi, pesawat telepon, telepon, peralatan dan instrumen televisi, televisi, peralatan penyimpan digital, peralatan dan instrumen video, pemutar video disc, perangkat lunak video game , permainan video, mesin perekam video, program permainan video dan permainan virtual reality komputer, perangkat lunak permainan video dan permainan virtual reality komputer, virtual reality headset dan virtual reality helm, visual display unit, wearable video display monitor; jasa ritel, jasa ritel online, jasa grosir dan ritel penjualan melalui pos yang berhubungan dengan penjualan perkakas rumah tangga atau dapur dan wadah kecil, peralatan memasak dan peralatan makan, sisir dan spons, sikat, bahan pembuat sikat, barang untuk membersihkan, kaca belum dikerjakan atau setengah dikerjakan, barang pecah belah, porselen dan barang tembikar, gelas bir, mangkuk dan piring, alat untuk menyikat, alat pembakar, tempat lilin, piringan tempat tadah lilin dari logam mulia, tempat lilin dari logam mulia, hiasan dari porselen, peralatan pembersih [dioperasikan secara manual], pengocok minuman koktail, teko kopi bukan listrik, tas pendingin, peralatan kosmetik, cangkir, barang porselen, botol minuman, sedotan untuk minum, patung kecil, alas setrikaan, pot bunga, botol air yang bisa dilipat, ekstraktor jus buah (dioperasikan secara manual), barang perlengkapan hadiah dan karya seni, semua terbuat dari porselen tulang (bone china), kristal porselen, tembikar, kaca, porselen atau terakota, wadah es, perangkap serangga, tempat air dan bejana air minum, cerek, kotak makan siang, patung miniatur, tempat pencampur [bukan listrik] untuk mencampur minuman , tempat pencampur secara manual [pengocok koktail], mangkok, hiasan, keranjang piknik yang dilengkapi piring, piring, sedotan untuk minum yang dapat digunakan kembali, sedotan yang dapat digunakan kembali, botol pengocok, botol untuk olah raga, wol baja, wadah penyimpanan untuk makanan, wadah penyimpanan untuk keperluan rumah tangga, sedotan, mug bukan dari logam mulia, tas yang diisolasi secara termal untuk keperluan rumah tangga atau dapur atau digunakan untuk mengangkut dan menyimpan makanan dan minuman, wadah yang diisolasi secara termal untuk makanan, termos yang diisolasi secara termal untuk keperluan rumah tangga, sikat gigi, tusuk gigi, vas dan kendi, botol air, kaleng penyiram tanaman, barang untuk berkebun, karya seni, tali tambang dan tali, jaring, tenda dan terpal, awning dari bahan tekstil atau sintetis, layar, karung untuk pengangkutan dan penyimpanan bahan dalam

bentuk curah, bahan pelapis, bantalan dan pengisi kecuali dari kertas, karton, karet atau plastik, penutup tidak terpasang, bahan tekstil berserat kasar dan bahan penggantinya, benang dan benang untuk keperluan tekstil, tekstil dan pengganti tekstil, linen keperluan rumah tangga, tirai tekstil atau plastik, seprei, kain tempat tidur, flanel, handuk, penutup meja, kantong tidur; jasa ritel, jasa ritel online, jasa grosir dan ritel penjualan melalui pos yang berhubungan dengan penjualan sepatu roda, papan layar, pelindung tulang kering untuk penggunaan atletik, bantalan tulang kering [alat olah raga], papan luncur, papan selancar, papan seluncur salju, ski, sepatu roda, bola snooker dan tongkat snooker, meja snooker, suvenir, tas olah raga, aksesoris dan perlengkapan olah raga, sarung tangan untuk olah raga, sepeda stasioner untuk latihan fisik, pelindung perut [disesuaikan untuk digunakan dalam olah raga tertentu], bahan senar untuk raket olah raga, pita/band penyerap keringat untuk raket, kolam renang [alat bermain], jaring dan tiang tenis, tas termal tenis, tongkat mainan bercahaya, patung miniatur mainan, truk mainan, peralatan latihan yang digunakan berkaitan dengan sepak bola, peluit, pelindung pergelangan tangan yang digunakan atletik, daging, ikan, unggas dan binatang buruan, ekstrak daging, buah dan sayuran yang diawetkan, dibekukan, dikeringkan dan dimasak, jeli, selai, saus buah, telur, susu, keju, mentega, yoghurt dan produk susu lainnya, minyak dan lemak untuk makanan, keripik kentang, makanan yang telah diolah, sediaan protein dalam bentuk batangan untuk konsumsi manusia, makanan ringan berbentuk batang [bahan makanan], kopi, teh, kokoa dan kopi buatan, beras, pasta dan mie, tapioka dan sagu, tepung dan sediaan terbuat dari sereal, roti, kue dan gula-gula, cokelat, es krim, sorbet dan es yang dapat dimakan lainnya, gula, madu, sirup, ragi, bubuk pengembang, garam, bumbu, rempah-rempah, tumbuh-tumbuhan (herba) yang diawetkan, cuka, saus dan bumbu lainnya, es (air beku), makanan berenergi berbentuk batang, bubuk instan untuk membuat minuman beraroma, bubuk untuk membuat minuman, makanan sereal protein berbentuk batang, makanan ringan protein berbentuk batang, makanan ringan berbentuk batang (bahan makanan), makanan ringan, produk pertanian, akuakultur, hortikultura dan kehutanan yang belum diolah dan mentah, biji-bijian dan padi-padian yang belum diolah dan mentah, buah dan sayuran segar, tumbuh-tumbuhan (herba) segar , tanaman dan bunga alami, umbi-umbian, bibit dan benih untuk ditanam, hewan hidup, bahan makanan dan minuman untuk hewan, malt, bir, minuman tidak mengandung alkohol, air mineral dan air soda, minuman buah dan jus buah, sirup dan sediaan tidak mengandung alkohol lainnya untuk membuat minuman, minuman untuk membantu melangsingkan tubuh [bukan untuk keperluan medis], cordial, minuman energi, minuman energi yang mengandung kafein, minuman energi untuk olahragawan dan atlet, minuman berkarbonasi yang beraroma, minuman isotonik [bukan untuk keperluan medis], sediaan untuk membuat minuman tidak mengandung alkohol, seltzer [minuman], shandy, sorbet [minuman], minuman olah raga, minuman beralkohol, sediaan alkohol untuk membuat minuman, tembakau dan pengganti tembakau, rokok dan cerutu, rokok elektronik dan vaporizer oral untuk perokok , barang-barang keperluan perokok, korek api; jasa toko retail secara online berupa berbagai macam barang-barang konsumen pihak lain, kartu hadiah, dan pengiriman media digital, headset realitas virtual/maya, dan konten dan data realitas virtual/maya; jasa toko retail secara online berupa rekaman suara musikal, rekaman suara musikal yang dapat diunduh, T-shirt, pakaian, penutup kepala, dan alas kaki; jasa toko serba ada retail secara online; jasa-jasa perdagangan online; jasa-jasa ritel dan grosir online terkait kosmetik-kosmetik, sabun-sabun, parfum-parfum, perhiasan-perhiasan, alat tulis, produk-produk kertas, stiker tattoo, kulit dan imitasi kulit, tas-tas bepergian, tas-tas tangan, dompet-dompet, dompet, tempat kunci, peralatan rumah tangga dan dapur, barang-barang tekstil, pakaian, alas kaki, tutup kepala, pakaian dalam, pakaian renang, syal, lencana-lencana untuk dipakai, hiasan untuk rambut, permainan, mainan, barang-barang mainan (playthings) atau untuk bermain dan barang olahraga; layanan pemasaran online; layanan pemesanan online terkomputerisasi; layanan pemesanan ritel online melalui jaringan komputer global di bidang kacamata, jam tangan, perangkat lunak untuk kebugaran, dan sensor dan perangkat pemantauan elektronik yang menggabungkan mikroprosesor, tampilan digital, dan akselerometer.; layanan ritel online; layanan ritel online yang berkaitan dengan mainan; layanan ritel online yang berkaitan dengan pakaian; layanan ritel online yang berkaitan dengan tas tangan; layanan ritel yang disediakan oleh toserba online===

210	Nomor Permohonan	:	D102021044409	540 Etiket
220	Tanggal Penerimaan	:	01/07/2021 14:10:35	
320	Prioritas	:		
730	Nama Pemohon	:	Margiana	
	Alamat Pemohon	:	Jl. PPI Dok Permai I/5 RT 03 RW 04 Kel. Mayangan Kec.Mayangan, Probolinggo, Kota Probolinggo, Jawa Timur, 67218	
740	Nama Kuasa	:		
	Alamat Kuasa	:		
	Tipe Merek	:	Merek Kata dan Lukisan	
	Nama Merek	:	MUSTALI	
566	Arti Bahasa	:	Tidak Ada Terjemahan	
591	Uraian Warna	:	kuning emas, hitam	
511	Kelas Barang/Jasa	:	30	
510	Uraian Barang/Jasa	:	===kopi bubuk; minuman serbuk berbahan dasar rempah (jahe, kunyit, temulawak)===	

210	Nomor Permohonan	:	JID2021044410	540 Etiket
220	Tanggal Penerimaan	:	01/07/2021 14:11:29	
320	Prioritas	:		
730	Nama Pemohon	:	PT. Vardha Wira Indonesia	
	Alamat Pemohon	:	Gedung Citiloft Lantai 17 MEZ No. 1703, Jalan KH Mas Mansyur, RT. 010 RW. 011, Kelurahan Karet Tengsin, Kecamatan Tanah Abang, Kota Jakarta Pusat, Daerah Khusus Ibukota Jakarta, 10220., Kota Administrasi Jakarta Pusat, DKI Jakarta, 10220	

740 Nama Kuasa : Anggi Avianica Putri S.E.

Alamat Kuasa : Jalan Griya Pratama III Blok IV No. 14, Kelurahan Pegangsaan Dua, Kecamatan Kelapa Gading, Kota Jakarta Utara, Daerah Khusus Ibukota Jakarta, 14250.

Tipe Merek : Merek Kata dan Lukisan

Nama Merek : Tengah People & Space

566 Arti Bahasa : Tidak Ada Terjemahan

591 Uraian Warna : Hitam, Putih

511 Kelas Barang/Jasa : 36

510 Uraian Barang/Jasa : ===Jasa penyediaan real eastate, rumah, gedung, tanah, kantor dan bentuk property lainnya, termasuk jasa yang berkaitan seperti agen dan makelar properti, perantara pembelian, penjualan dan penyewaan property, pengelolaan properti; Jasa penyediaan real estate, rumah, gedung, tanah, kantor dan bentuk property lainnya, termasuk jasa yang berkaitan seperti agen dan makelar property, perantara pembelian, penjualan dan penyewaan property, pengelolaan property; Jasa penyewaan toko; Jasa penyewaan, pengelolaan lahan, dan penjualan properti; Jasa pertukaran bagi waktu (timeshare) real estate; Jasa real estat, yaitu, pengembangan, penyewaan, pengelolaan, peminjaman, dan perantara apartemen, kondominium, properti bagi waktu (timeshare), properti perumahan, properti liburan, dan fasilitas serta kelengkapan terkait real estat; Jasa real estat, yaitu, penjualan, pengoperasian, pemeliharaan, penyewaan, sewa dan manajemen properti perumahan; Jasa-jasa pemberian hadiah berdasarkan nilai (point reward); Layanan real estat yang berkaitan dengan penjualan, pembelian dan penyewaan real estat, apartemen dan tempat tinggal; Manajemen gedung; Menyediakan gateway pembayaran dengan akses ke portal situs web internet dan akses ke metode pembayaran, di bidang transaksi keuangan dan pemrosesan pembayaran untuk pedagang; Menyewakan ruang bisnis untuk orang lain; Peminjaman, penyewaan dan sewa guna properti; Pengaturan dan pengelolaan sewa guna dan penyewaan; Pengumpulan dana untuk amal sebagai tanggung jawab sosial perusahaan yang melibatkan customer untuk turut menyumbang makanan hewan; Penjualan Gedung; Penyediaan konsultasi, layanan konsultasi dan informasi terkait asuransi, urusan keuangan, urusan moneter, layanan reasuransi, penyedia layanan garansi (untuk hal elektronik atau lainnya), layanan aktuaria, informasi asuransi, informasi garansi, jasa penjaminan asuransi, layanan konsultasi dan informasi terkait investasi, asuransi dan keuangan, Layanan konsultasi dan informasi terkait garansi, Manajemen administrasi, investasi dan keuangan dan layanan broker terkait asuransi dan reasuransi, administrasi rencana asuransi dan klaim asuransi, layanan konsultasi terkait asuransi, analisis informasi asuransi, penilaian untuk tujuan asuransi, jasa evaluasi keuangan yang berkaitan dengan asuransi, riset asuransi, klaim asuransi, administrasi dan layanan penilaian, klaim garansi, administrasi dan layanan penilaian, penyedia informasi terkait asuransi terhadap kehilangan properti dan asuransi hidup, estimasi risiko asuransi, kehilangan dan kewajiban, penyedia portal akun konsumen dalam jaringan situs internet untuk mendapatkan informasi di bidang asuransi, risiko permesinan, kendali kerugian, pencegah kerugian, manajemen risiko,dan analisis kehilangan, layanan pengumpulan dan pencocokan pemimpin asuransi, yaitu, mencocokan permintaan konsumen dengan harga polis asuransi yang dikumpulkan melalui internet untuk mengkualifikasi broker asuransi, agen, dan agensi yang menarik permintaan tersebut, jasa keuangan, layanan konsultasi investasi, layanan manajemen investasi, broker, layanan investasi modal, layanan manajemen modal, analisa keuangan, evaluasi keuangan [asuransi, perbankan, real estat], informasi keuangan, penyedia informasi terkait broker keuangan melalui media elektronik, manajemen keuangan, perencanaan keuangan, analisis investasi, layanan alokasi portofolio, penyedia informasi terkait rencana keuangan, analisis investasi, alokasi portofolio dan rekomendasi untuk memilih instrumen keuangan, konsultasi keuangan dan layanan konsultasi (melalui media elektronik atau sebaliknya), layanan pembiayaan, penilaian keuangan, investasi dana, layanan agen pemulihan hutang, penyedia situs web, blog, dan situs sosial media yang menyediakan informasi di bidang keuangan dan asuransi, pengumpulan informasi keuangan, data, statistik, dan indeks, Layanan garansi dan perpanjangan garansi, analisa risiko, penilaian, evaluasi dan layanan manajemen (keuangan), manajemen kerugian keuangan, layanan pembayaran tagihan, layanan pembayaran elektronik, layanan pinjaman angsuran, pembiayaan sewa-beli, konsultasi, layanan penasihat; Penyewaan apartemen, kondominium, vila, dan kabin; Penyewaan kantor virtual; Penyewaan kantor, real estate, dan apartemen; Penyewaan ruang pertemuan; Penyewaan ruang untuk pusat data; Penyewaan ruangan luas untuk berbagai fungsi; Penyewaan ruangan serba guna; Penyewaan, peminjaman dan sewa-beli peralatan untuk pemrosesan kartu keuangan dan data yang terkait dengannya; Pertukaran real estat serta properti liburan, layanan manajemen dan penyewaan, layanan pembagian waktu real estat untuk liburan; Sewa ruang pusat perbelanjaan; Sewa-guna real estate, jasa manajemen real estat, jasa investasi real estat, layanan hipotek; agen penyewaan (letting), rental dan sewa akomodasi (real estat); asuransi kewajiban sipil; asuransi untuk kantor; asuransi untuk kewajiban pihak ketiga; broker, penyewaan dan penyewaan real estat; jasa agen penagihan sewa; jasa agen real estat untuk penyewaan gedung; jasa agen real estat untuk penyewaan properti; jasa agen real estat untuk penyewaan tanah; jasa agen real estate untuk penyewaan properti real estate, termasuk bangunan komersial dan pusat perbelanjaan; jasa lahan yasan/realestat yang berkaitan dengan penjualan, pembelian dan sewa guna usaha lahan yasan/realestat; jasa manajemen lahan yasan/realestat yang berkaitan dengan bangunan/gedung tempat tinggal; jasa manajemen lahan yasan/realestat yang berkaitan dengan gedung kantor; jasa manajemen real estat yang berkaitan dengan penggunaan bersama real estat yang disewakan untuk jangka waktu tertentu; jasa pembiayaan sewa guna real estat; jasa pemeliharaan keuangan, yaitu, mempertahankan kepemilikan mata uang, mata uang digital, cryptocurrency, token blockchain, dan aset digital lainnya, atau kunci kriptografi atau sejenisnya yang mewakili aset tersebut, untuk orang lain untuk tujuan manajemen keuangan; jasa penagihan sewa; jasa penyewaan akomodasi perumahan permanen; jasa penyewaan anjungan tunai mandiri [ATM]; jasa penyewaan apartemen; jasa penyewaan apartemen berperabot; jasa penyewaan apartemen dan kantor; jasa penyewaan apartemen di komunitas apartemen; jasa penyewaan apartemen, rumah, tempat komersial dan kantor; jasa penyewaan bangunan/gedung; jasa penyewaan bangunan/gedung dan penyediaan informasi yang berkaitan dengannya; jasa penyewaan bangunan/gedung untuk hunian permanen; jasa penyewaan kabin untuk digunakan sebagai rumah permanen; jasa penyewaan kantor [lahan yasan/realestat]; jasa penyewaan kantor untuk bekerja bersama; jasa penyewaan kotak brankas; jasa penyewaan mesin untuk menghitung atau menyortir uang kertas dan koin; jasa penyewaan mesin untuk menghitung dan menyortir koin; jasa penyewaan mesin untuk menghitung dan menyortir uang; jasa penyewaan mesin untuk menghitung dan menyortir uang kertas; jasa penyewaan mesin untuk menghitung uang kertas dan koin; jasa penyewaan perumahan; jasa penyewaan perumahan buatan; jasa penyewaan perumahan siswa; jasa penyewaan properti komersial; jasa penyewaan real estat; jasa penyewaan ruang kantor; jasa penyewaan ruang komersial di pasar [lahan yasan/realestat]; jasa penyewaan rumah; jasa penyewaan tanah pertanian/perkebunan/peternakan; jasa penyewaan tempat bisnis; jasa penyewaan

untuk liburan, yaitu, penyewaan rumah untuk liburan, kondominium, kabin, dan vila; layanan agen estat dan penyewaan properti; layanan agen real estat untuk penyewaan properti; layanan apartemen, kondominium, villa, dan jasa manajemen penyewaan kabin; layanan broker real estat, manajemen, sewa guna dan penyewaan; layanan broker terkait dengan sewa-beli; layanan daftar real estat untuk sewa perumahan dan sewa apartemen; layanan jaminan kewajiban; layanan pembaruan sewa real estat; layanan penyerahan sewa real estat; layanan perantara terkait dengan penyewaan tanah; manajemen keuangan dari program imbalan kerja; manajemen keuangan dari program imbalan kerja mengenai asuransi dan keuangan; manajemen penyewaan properti; manajemen properti untuk sewa; manajemen real estat dari properti sewaan; manajemen sewa guna real estat dalam bentuk mengatur perjanjian sewa guna dan sewa untuk real estat; memberikan informasi terkait penyewaan mesin teller otomatis [ATM]; memberikan informasi terkait penyewaan tanah; memberikan informasi yang berkaitan dengan penyewaan bangunan; mengatur sewa dan perjanjian sewa untuk real estat; mengelola beberapa sewa/penyewaan properti untuk orang lain; mengumpulkan uang untuk organisasi kesejahteraan hewan; menyediakan dana untuk sewa-beli dan sewa; menyediakan modal kerja; menyediakan pembiayaan modal kerja untuk usaha kecil dan pemilik usaha kecil; menyewakan kantor, toko, properti untuk restoran, flat (flats) dan apartemen; menyewakan ruang kerja bersama dengan fasilitas kantor seperti ruang rapat, ruang untuk customer service; pembaruan sewa real estat; pembiayaan pembelian sewa; pembiayaan sewa; pembiayaan sewa beli; pembiayaan sewa mobil; pembiayaan sewa-beli; pengadaan sewa real estat; pengaturan sewa untuk penyewaan harta kekayaan; pengelolaan gedung; penggunaan bersama real estat yang disewakan untuk berlibur untuk jangka waktu tertentu; penggunaan bersama real estat yang disewakan untuk jangka waktu tertentu; penilaian, seleksi, akuisisi, penaksiran, pialang, penyewaan, rental, tender, manajemen dan valuasi real estat; penjaminan asuransi di bidang asuransi kewajiban profesional; penjaminan asuransi kewajiban umum; penyedia ruang rapat; penyediaan garansi untuk barang-barang yang diproduksi oleh pihak lain, yaitu komputer, tablet, televisi, pemutar media, konsol video game, kamera digital, peralatan rumah tangga dan konsumen, sistem HVAC, pipa rumah tangga, vakuum pusat, pemanas air panas, pelembab udara, penurun air, pelunak air, peralatan olahraga dan rekreasi, barang olahraga, halaman rumput dan peralatan taman, peralatan listrik luar ruangan, perabot rumah tangga, cakram padat, perangkat lunak komputer, mainan dan perhiasan; penyediaan informasi yang menawarkan di bidang real estat mengenai penyewaan, pembelian dan penjualan apartemen, kondominium, villa, dan kabin melalui portal website internet; penyediaan informasi, konsultasi dan saran yang berkaitan dengan layanan akuisisi dan manajemen tanah dan bangunan pemukiman terkait dengan pusat data, penyewaan ruang untuk pusat data, dan manajemen bangunan; penyediaan kredit modal kerja dan pinjaman dalam segala jenis; penyewaan [leasing] kendaraan bermotor; penyewaan apartemen; penyewaan apartemen, kondominium, villa, dan kabin beserta perabot dalam jangka pendek; penyewaan apartemen, kondominium, villa, dan kabin yang menggunakan iklan berbayar per klik pada jaringan komputer global; penyewaan atau rental bangunan; penyewaan dan pengelolaan residensial kondominium bagi pihak lain yang berlokasi di dalam pengembangan hotel; penyewaan dispenser uang tunai; penyewaan flat; penyewaan kantor; penyewaan kantor, real estate dan apartemen; penyewaan kondominium perumahan yang terletak di dalam pengembangan hotel; penyewaan mesin pemrosesan atau penghitungan uang kertas dan uang logam; penyewaan pabrik; penyewaan properti komersial, industri, ritel dan perumahan; penyewaan real properti; penyewaan ruang pusat perbelanjaan; penyewaan ruang toko serba ada; penyewaan ruang untuk berdagang; penyewaan tanah; penyewaan tempat untuk berdagang makanan dan minuman; penyewaan tempat usaha; penyewaan toko yang bebas bea [real estate]; penyewaan unit komersial di atas kapal pesiar; penyewaan unit perumahan di atas kapal pesiar; perantara untuk sewa beli; perwalian uang, sekuritas, klaim moneter, properti pribadi, tanah, hak atas tanah, hak atas permukaan bumi atau sewa atas tanah; pinjaman sewa-beli; restrukturisasi sewa real estat; sewa guna tanah dan pemukiman; sewa jasa pembiayaan; sewa pembiayaan; sewa real estat; sewa sekuritisasi; sewa tempat komersial; sewa, pialang, penyewaan dan pengelolaan apartemen, kondominium, vila, dan kabin; sewa-beli bangunan; sewa-beli fasilitas komputer; sewa-beli kendaraan darat; sewa-beli komputer; sewa-beli peralatan kantor; sewa-beli peralatan medis; sewa-beli peralatan perawatan kulit; sewa-beli peralatan pertanian; sewa-beli peralatan telekomunikasi; sewa-beli robot yang dapat diprogram pengguna; sewa-beli tanah; sewa-beli ternak; sewa-guna real estat===

210	Nomor Permohonan	:	D102021044411	540 Etiket
220	Tanggal Penerimaan	:	01/07/2021 14:11:51	
320	Prioritas	:		
730	Nama Pemohon	:	Erny Widayati	
	Alamat Pemohon	:	Jl. Imam Bonjol No.03 RT 01 RW 05 Kel.Sukabumi KEc.Mayangan, Probolinggo, Kota Probolinggo, Jawa Timur, 67218	
740	Nama Kuasa	:		
	Alamat Kuasa	:		
	Tipe Merek	:	Merek Kata dan Lukisan	
	Nama Merek	:	ADMONADI + logo	
566	Arti Bahasa	:	Tidak Ada Terjemahan	
591	Uraian Warna	:	Hitam, Kuning	
511	Kelas Barang/Jasa	:	30	
510	Uraian Barang/Jasa	:	===Kue kering (pastri); Sambal Goreng Ati Kentang; Sambal Goreng Kentang Teri; Sambal goreng; kukis (kue kering)===	

210	Nomor Permohonan	:	JID2021044412	540 Etiket
220	Tanggal Penerimaan	:	01/07/2021 14:12:21	
320	Prioritas	:		
730	Nama Pemohon	:	Wimantra Wisuandha	
	Alamat Pemohon	:	Jalan Mawar No.40 Delod Peken Tabanan Bali - Indonesia 82113, Kabupaten Tabanan, Bali, 82113	

740 Nama Kuasa :
Alamat Kuasa :

Tipe Merek : Merek Kata
Nama Merek : WNGnet
566 Arti Bahasa : Tidak Ada Terjemahan
591 Uraian Warna : biru dan orange
511 Kelas Barang/Jasa : 42
510 Uraian Barang/Jasa : ===jasa-jasa Internet dan situs web ialah jasa-jasa teknologi, penelitian dan analisis yang berhubungan dengan perencanaan, pembelian, penempatan dan optimisasi online, interaktip, televisi, cable, pita lebar (broadband), mobile dan penemuan (inventory) media baru dan konten yang berkaitan dengannya===

---

210 Nomor Permohonan : D102021044413 540 Etiket
220 Tanggal Penerimaan : 01/07/2021 14:12:50
320 Prioritas :
730 Nama Pemohon : Satria Widyar Oktano
Alamat Pemohon : Jl. Mastrip Gg. Melon No.3 RT 01 RW 04 Kel.Jebreng Wetan Kec. Kedopok, Probolinggo, Kota Probolinggo, Jawa Timur, 67213
740 Nama Kuasa :
Alamat Kuasa :

Tipe Merek : Merek Kata dan Lukisan
Nama Merek : OBS + LOGO
566 Arti Bahasa : Tidak Ada Terjemahan
591 Uraian Warna : hitam, merah muda, oranye, hijau, biru
511 Kelas Barang/Jasa : 30
510 Uraian Barang/Jasa : ===kopi bubuk===

---

210 Nomor Permohonan : D262021044413 540 Etiket
220 Tanggal Penerimaan : 01/07/2021 14:12:50
320 Prioritas :
730 Nama Pemohon : AZMIYYAH. A. KARIM
Alamat Pemohon : JL. PUE BONGO BTN BAITUSSALAM RT 001 RW 001 KEL. PENGAWU KECAMATAN TATANGA, Kota Palu, Sulawesi Tengah, 94239
740 Nama Kuasa :
Alamat Kuasa :

Tipe Merek : Merek Kata
Nama Merek : Mamia COKELAT
566 Arti Bahasa :
591 Uraian Warna : Cokelat, Kuning emas
511 Kelas Barang/Jasa : 30
510 Uraian Barang/Jasa : ===Makanan ringan berbahan dasar cokelat; Produk-produk kakao ; batangan berbahan dasar cokelat; cokelat; cokelat dan produk cokelat, yaitu gula-gula cokelat, permen cokelat, cokelat batangan, olesan cokelat; cokelat yang mengandung susu; cokelat-cokelat susu, kacang atau buah; makanan batang berenergi berbahan dasar cokelat; makanan batang berenergi berbahan dasar kakao; makanan pengganti berbahan dasar coklat dalam bentuk batangan (non-medis)===

---

210 Nomor Permohonan : D102021044414 540 Etiket
220 Tanggal Penerimaan : 01/07/2021 14:13:22
320 Prioritas :
730 Nama Pemohon : A.T. Octavianto Decianto
Alamat Pemohon : Jl. Kinibalu I No.42 Kel.Ketapang Kec.Kademangan, Probolinggo, Kota Probolinggo, Jawa Timur, 67222
740 Nama Kuasa :
Alamat Kuasa :

Tipe Merek : Merek Kata

	Nama Merek	:	Avixel
566	Arti Bahasa	:	Tidak Ada Terjemahan
591	Uraian Warna	:	Merah
511	Kelas Barang/Jasa	:	30
510	Uraian Barang/Jasa	:	===Bakpia; Kue kering (pastri); kue stik bawang; kukis (kue kering)===

210	Nomor Permohonan	:	DID2021044415	540 Etiket
220	Tanggal Penerimaan	:	01/07/2021 14:15:04	
320	Prioritas	:		
730	Nama Pemohon	:	DIDIN SYARIFUDIN	
	Alamat Pemohon	:	Kp. Cipulus RT. 03/07 Desa Neglasari, Kabupaten Sukabumi, Jawa Barat, 43196	
740	Nama Kuasa	:		
	Alamat Kuasa	:		
	Tipe Merek	:	Merek Kata dan Lukisan	
	Nama Merek	:	KOMPLIT Plus	
566	Arti Bahasa	:		
591	Uraian Warna	:	transparan, hitam	
511	Kelas Barang/Jasa	:	31	
510	Uraian Barang/Jasa	:	===Makanan Hewan Peliharaan; makanan hewan; makanan untuk hewan===	

210	Nomor Permohonan	:	D102021044416	540 Etiket
220	Tanggal Penerimaan	:	01/07/2021 14:16:05	
320	Prioritas	:		
730	Nama Pemohon	:	Ayu Wandira	
	Alamat Pemohon	:	Jl. Wijaya Kusuma No.74 RT 005 RW 001 Kel.Sukabumi Kec.Mayangan, Probolinggo, Kota Probolinggo, Jawa Timur, 67218	
740	Nama Kuasa	:		
	Alamat Kuasa	:		
	Tipe Merek	:	Merek Kata	
	Nama Merek	:	CIENDIRA	
566	Arti Bahasa	:	Tidak Ada Terjemahan	
591	Uraian Warna	:	PUTIH, HIJAU	
511	Kelas Barang/Jasa	:	29	
510	Uraian Barang/Jasa	:	===keripik pisang; keripik singkong===	

210	Nomor Permohonan	:	DID2021044417	540 Etiket
220	Tanggal Penerimaan	:	01/07/2021 14:19:25	
320	Prioritas	:		
730	Nama Pemohon	:	Wawan Kurniawan	
	Alamat Pemohon	:	Rt 23 Rw 05 Maniskidul, Kec. Jalaksana , Kabupaten Kuningan, Jawa Barat, 45554	
740	Nama Kuasa	:	Agus Suprijono S.Kom	
	Alamat Kuasa	:	Jalan Pondok Mas V no 69, Taman Pondok Mas Indah, Kota Cimahi	
	Tipe Merek	:	Merek Kata dan Lukisan	
	Nama Merek	:	Obrain	
566	Arti Bahasa	:	Tidak Ada Terjemahan	
591	Uraian Warna	:	Kuning	
511	Kelas Barang/Jasa	:	5	
510	Uraian Barang/Jasa	:	===Suplemen diet dan gizi; sediaan multivitamin; suplemen herbal; suplemen makanan yang terdiri dari vitamin===	

210	Nomor Permohonan	:	D072021044418	540 Etiket
220	Tanggal Penerimaan	:	01/07/2021 14:19:46	
320	Prioritas	:		
730	Nama Pemohon	:	Richo Ryanto Raharjo	

	Alamat Pemohon	:	Jl. S. Mahakam No. 26 Rt. 006/007, Desa. Kedung Lumbu, Kota Surakarta, Jawa Tengah
740	Nama Kuasa	:	
	Alamat Kuasa	:	
	Tipe Merek	:	Merek Kata
	Nama Merek	:	silvatrust
566	Arti Bahasa	:	
591	Uraian Warna	:	warnah Putih pada tulisan dan warna Abu-abu pada background
511	Kelas Barang/Jasa	:	10
510	Uraian Barang/Jasa	:	===ANGGOTA BADAN PALSU; Adaptor untuk jalan nafas; Adaptor untuk tabung pemanas yang merupakan bagian dari aparatus medis; Alas tilam steril (pembedahan); Alat Oftalmik; Alat Peningkatan Kulit Medis Menggunakan Laser; Alat Potong Spuit (alat suntik) untuk keperluan medis; Alat anestesi (pembiusan); Alat bantu jalan beroda untuk membantu pergerakan pasien; Alat bantu pernapasan bayi (CPAP); Alat bedah dilengkapi tabung kecil untuk membuat lubang pada badan tempat buangan darah/nanah; Alat bekam (fleam); Alat diagnosa untuk keperluan medis; Alat diagnostik sinar-X; Alat estetika kulit dengan stimulasi listrik untuk penggunaan medis; Alat estetika untuk kulit (medis); Alat estetika untuk kulit terbuat dari bahan Grafena (medis); Alat kedokteran untuk melebarkan liang anggota badan umumnya, khususnya saluran kencing (pembedahan); Alat kontrasepsi pesarium; Alat medis ECG berfungsi untuk mengetahui ritme jantung; Alat medis IBP tranduser berfungsi untuk mengetahui tekanan darah dalam tubuh melalui darah; Alat medis Laryngoscope berfungsi untuk mambantu proses operasi; Alat medis NIBP berfungsi untuk mengetahui tekanan darah dalam tubuh; Alat medis bipolar forcep berfungsi untuk cutting / memotong jaringan ketika operasi; Alat medis filter suction berfungsi untuk menyaring bacteri; Alat medis monitor Ritme jantung; Alat medis patient plate berfungsi untuk graunding ketika dilakukan pembedahan; Alat medis pensil ESU berfungsi untuk cutting / memotong jaringan ketika operasi; Alat medis sensor SpO2 berfungsi untuk mengetahui kadar oksigen dalam darah; Alat medis tabung penghubung berfungsi untuk selang yg digunakan untuk menyedot cairan seperti lendir dan darah; Alat medis tip cleaner berfungsi untuk penghapus ketika penggambaran operasi; Alat medis transduser berfungsi untuk alat yg digunakan untuk mengetahui detak jantung janin; Alat monitor jantung janin; Alat pacu jantung pasien (defibrillator); Alat pemantau Kanker Rahim (Serviks); Alat pemantauan denyut jantung pasien (Patient Monitor); Alat pemantauan denyut nadi pasien (Pulse meter); Alat pembantu pernafasan orang yang mati lemas; Alat pemeriksa THT; Alat pemeriksa darah; Alat pemeriksa komposisi tubuh; Alat pemeriksa lemak tubuh; Alat pemeriksa mata (optalmoskop); Alat pemeriksa saluran kencing; Alat pemeriksa telinga bagian dalam (otoskop); Alat pemeriksa tenggorokan bagian dalam (Laringoskop); Alat pemeriksaan darah; Alat pemeriksaan/pengecekan gula darah; Alat pendengar orang tuli berbentuk terompet; Alat penganalisa untuk penggunaan medis; Alat pengebor gigi; Alat pengukur detak jantung; Alat pengukur kadar kolesterol; Alat pengukur tekanan darah; Alat pengukur tekanan darah arteri; Alat penjepit (pembedahan); Alat penyedot untuk operasi (vakum); Alat pijat bekam elektrik untuk keperluan rumah tangga; Alat pijat estetika berfrekuensi tinggi untuk kulit (bukan untuk keperluan medis); Alat pijat estetika terbuat dari bahan Grafena (medis); Alat pijat estetika untuk keperluan industry (untuk tujuan medis); Alat pijat estetika untuk kulit untuk penggunaan medis; Alat pijat kecantikan untuk penggunaan komersial; Alat pijat kulit listrik untuk keperluan rumah tangga; Alat pijat listrik portabel (medis); Alat pijat listrik untuk keperluan rumah tangga (untuk tujuan medis); Alat pijat listrik untuk tubuh untuk keperluan estetika (medis); Alat pijat terbuat dari bahan Grafena; Alat pijat ultrasonik (Medis); Alat rontgen untuk keperluan dokter hewan; Alat rontgen untuk keperluan gigi; Alat rontgen untuk pencitraan gigi; Alat suntik untuk keperluan medis; Alat suntik untuk mengambil cairan dari tubuh; Alat terapi bekam; Alat terapi dan alat bantu yang disesuaikan untuk penyandang disabilitas; Alat tes kehamilan; Alat test untuk jantung bayi; Alat tetes untuk keperluan medis; Alat uji untuk keperluan medis; Alat uji visi; Alat ukur kadar gula (glukosa) dalam darah; Alat untuk memasukkan obat ke dalam mulut hewan; Alat untuk menghilangkan kelenjar minyak pada kulit untuk penggunaan medis; Alat untuk pernafasan buatan; Alat untuk terapi magnet; Alat yang dibentuk untuk melekatkan jaringan pada tulang (suture anchor); Anggota badan palsu; Aparat dan instrumen untuk perawatan kulit; Aparat dan instrument pembedahan, pengobatan, kedokteran, kedokteran gigi dan kedokteran hewan, anggota badan, mata dan gigi palsu; Aparat dan peralatan urologi; Aparat perawatan kulit untuk tujuan medis; Aparatus dan instrumen medis, gigi, dokter hewan, listrik dan bedah medis; Aparatus dan peralatan perawatan gigi; Aparatus listrik pijat wajah untuk keperluan estetika dan rumah tangga (medis); Aparatus pemutih gigi dengan lampu LED; Aparatus pernapasan medis; Aparatus pernapasan untuk unit perawatan intensif; Aparatus spirometri; Aparatus untuk melatih otot untuk keperluan medis; Aparatus untuk mengukur sinyal tubuh sehubungan dengan analisa pasien; Aparatus untuk perawatan garis-garis kulit halus di sekitar kening dan mata (glabellar), keriput di wajah, ketidaksimetrisan dan kekurangan dan masalah kulit manusia; Apparatus yang digunakan dalam analisa medis; Bahan - bahan untuk penjahitan luka bedah; Bahan cangkok tulang untuk keperluan gigi; Bahan implantasi regenerasi tipe tulang; Bahan penjahit luka; Bahan regeneratif periodontal; Bantal angin untuk keperluan medis; Bantal kesehatan anti dengkur; Bantal terapi magnetik; Bantalan atau tempelan pemanas untuk keperluan medis; Bantalan atau tempelan pemanas yang diaktifkan dengan udara untuk keperluan medis; Bantalan panas untuk tujuan medis; Bantalan pemanas, listrik, untuk keperluan medis; Bantalan penyangga perut; Barang-barang ortopedi; Barang-barang ortopedi, perban ortopedi untuk sendi-sendi, perban elastis, kit perban ortopedi untuk sendi; Batu untuk Terapi; Bekam elektromagnetik; Belat (pembedahan); Ben Wa bola [dewasa bantu rangsangan seksual]; Benang Bedah Untuk Kulit wajah; Benang bedah; Benda - benda ortopedik; Boneka cinta [boneka seks]; Botol (tempat) kencing orang sakit (wadah); Botol susu dengan sendok integral; Cangkir menstruasi (untuk menyerap cairan haid); Celemek medis untuk kedokteran gigi; Cermin untuk dokter bedah; Corong (mouthpieces) untuk peralatan pernapasan untuk pasien; Corong untuk digunakan dengan aparatus pernapasan medis; Defibrillator (alat analisis irama jantung); Deker Lutut untuk terapi; Deker kaki untuk terapi; Deker tangan untuk terapi; Disain lensa eksklusif dijual sebagai komponen terpadu dari lensa intraokular; Dot botol susu; Dot makan bayi; Dot untuk bayi; Dot untuk memberi makan bayi; Elemen penukar panas (thermic siphons) untuk keperluan medis dan perawatan medis; Filter bakteri; Filter mekanis untuk aparatus pernapasan; Filter panas dan kelembapan untuk aparatus pernapasan; Filter udara untuk digunakan dengan aparatus pendukung pernapasan; Filter untuk keperluan medis untuk memurnikan udara untuk bernapas; Filter untuk penggunaan medis; Filter untuk sistem pernapasan; Foto-foto sinar-X untuk keperluan medis; Gastroskopi (alat pemeriksa perut); Gelang akupuntur; Gelang untuk digigit bayi yang sedang tumbuh giginya; Gelas bekam ultrasonik; Gelas bekam untuk terapi moksibusi; Gergaji untuk keperluan pembedahan; Gigi palsu; Hemositometer (alat untuk perhitungan sel darah); Hiperbarik untuk tujuan medis; Implan bedah terdiri dari bahan

buatan/tiruan; Implan ortopedi terbuat dari bahan buatan; Implan osseous terbuat dari bahan tiruan; Implan perbaikan tulang yang tidak dapat terurai; Indikator karbon dioksida untuk keperluan medis; Indikator suhu untuk keperluan medis; Inhaler (alat medis yang dihisap); Inhaler hidrogen (alat yang dihisap); Injektor cairan medis; Instalasi dan sistem suplai gas untuk keperluan medis, terdiri dari aparatus dan alat tetap untuk mempersiapkan, memeriksa dan menyediakan gas untuk keperluan medis; Instrumen bedah untuk menjahit; Instrumen dan peralatan bedah untuk operasi invasif minimal; Instrumen dan peralatan medis dan bedah; Instrumen dan peralatan medis dan bedah mata; Instrumen diagnostic untuk keperluan medis; Instrumen medis untuk pengujian penyakit menular; Instrumen medis yang disterilkan; Instrumen pengatur suhu untuk keperluan medis; Instrumen pengukur suhu optik untuk keperluan inspeksi medis; Instrumen pengukur suhu untuk penggunaan medis; Instrumen terapi panas; Instrumen tes sensitif suhu dan aparatus tes untuk keperluan medis; Instrumen ventilasi pasien; Instrumen yang berkaitan dengan kesehatan umum, yaitu, instrumen kesehatan, kebugaran, olahraga, dan sensor kesehatan, monitor, speaker dan display untuk mengukur, menampilkan, melacak, melaporkan, memantau, menyimpan, dan mentransmisikan data biometrik, detak jantung, pergerakan tubuh, dan kalori yang terbakar; Instrument dan peralatan ginekologi; Insufflator (alat penghembusan - untuk keperluan medis); Jacksen ress berfungsi untuk alat bantu pernapasan; Jaket Untuk Terapi; Jaket yang dilengkapi dengan pengikat; Jarum bekam; Jarum fistula; Jarum penguji untuk keperluan medis; Jarum penjahit luka; Jarum suntik medis; Jarum suntik untuk rahim; Jas robot rangka tubuh untuk keperluan medis; Jas untuk operasi; KAPAS STERIL UNTUK MEDIS; KASA STERIL UNTUK MEDIS; Kain gendongan [perban pendukung]; Kalung Untuk Keperluan Terapi; Kalung untuk keperluan medis; Kantong Air Susu Ibu (ASI); Kantong Plastik Penyimpan Air Susu Ibu (ASI); Kantong penampung darah untuk donor darah (Palang Merah Indonesia); Kantong untuk buang air kecil / kantong urine; Kantong untuk pengiriman air, larutan garam dan cairan lain, dan kotak pembasmi kuman; Kantung penyimpan cairan (keperluan pembedahan); Kantung untuk pemberian nutrisi melalui hidung untuk pasien yang tidak dapat makan (Parenteral Nutrition); Kanula Oksigen (untuk keperluan medis); Kanula nasal untuk pernapasan buatan untuk keperluan medis; Kaos kaki untuk pembengkakan pembuluh darah; Kasur pijat untuk tujuan medis; Kateter untuk hemodialisis; Kateter untuk pencitraan ekokardiografi intrakardiak; Katrid campuran bahan sodium hidroksida dan kalsium oksida (soda lime); Katup untuk aparatus pernapasan; Kawat pengikat untuk gigi palsu; Kawat penuntun [alat bantu pembedahan]; Klip pengaman untuk dot bayi; Klip tabung yang merupakan bagian dari aparatus medis; Kompres termo elektrik (pembedahan); Kompresor (pembedahan); Konektor trakeostomi; Konektor untuk filter untuk sistem pernapasan; Konektor untuk pelembab, ruang pelembapan dan nebuliser yang merupakan bagian dari aparatus medis; Kotak yang dipersiapkan untuk alat-alat medis dan untuk digunakan dokter; Kotak yang dipersiapkan untuk peralatan medis dan untuk digunakan ahli bedah; Kotak yang dipersiapkan untuk peralatan medis dan untuk digunakan dokter; Kursi pijat; Kursi toilet untuk keperluan medis; Kursi untuk Pemeriksaan gigi dan aksessoris gigi lainnya; Kursi untuk kebidanan (Untuk medis); Kursi untuk keperluan medis atau kedokteran gigi; Label pengukur suhu untuk keperluan medis; Lampu bedah; Lampu untuk keperluan medis; Lampu untuk penyinaran diruang operasi (operating lamp); Lampu unutk keperluan medis; Lanset, pisau bedah kecil; Lanset/pisau bedah mata dua; Lensa (pengganti mata) untuk bedah implantasi; Lensa ortokeratologi; Liontin Untuk Terapi; Lithotripters; Loader jahit untuk instrumen bedah untuk menjahit; MIKROSENSOR nirkabel implan untuk digunakan dalam bidang kedokteran; MIKROSENSOR untuk tujuan medis; MIKROSENSOR untuk tujuan medis untuk mengukur data tubuh manusia; Masker bedah ber-filter tinggi; Masker bedah sekali pakai; Masker bedah yang dapat dipakai ulang; Masker hidung untuk pernapasan buatan untuk keperluan medis; Masker medis; Masker oral untuk pernapasan buatan untuk keperluan medis; Masker pembiusan; Masker pernapasan untuk bantuan pernapasan untuk keperluan medis; Masker pernapasan untuk pernapasan buatan; Masker untuk pernapasan non-invasif; Masker untuk terapi wajah; Masker wajah anestesi; Masker wajah bio terapi; Masker wajah untuk penggunaan medis; Matras Decubitus Untuk keperluan Medis; Matras Untuk Terapi; Matras angin untuk keperluan medis; Meja bedah; Membran gigi untuk digunakan dalam regenerasi jaringan periodontal; Membran untuk penyaringan [medis]; Mesin Hemodialis; Mesin Sinar-X untuk keperluan medis (alat rontgen); Mesin dan peralatan medis; Mesin dialisis (untuk keperluan pencucian darah); Mesin facial wajah yang berfungsi untuk membersihkan wajah dari kotoran-kotoran sisa make up dan mengangkat lapisan sel-sel kulit mati; Mesin laser fractional C02 yang berfungsi untuk mengatasi problem kulit seperti strectmark (paska kehamilan) dan mengatasi kulit yang mengendur; Mesin listrik pengelupas kulit wajah untuk keperluan rumah tangga; Mesin listrik portabel pengelupas kulit wajah (medis); Mesin untuk menghilangkan tato; Mucosa buatan; Nebuliser portabel untuk keperluan medis; Nebulizer untuk pemberian aerosol ke sistem pernafasan pasien; Optalmoskop (alat diagnostik mata); Opthalmometer (alat diagnostik mata); Otomat aerosol untuk keperluan medis; PERLAK BAYI; Pakaian kompresi ketat untuk keperluan medis; Pakaian medis; Pakaian untuk pemeriksaan pasien; Pakaian untuk ruang operasi; Pass Box Antiradiasi untuk keperluan laboraturium yang digunakan untuk transfer barang antara dari dalam ruang steril ke luar ruangan; Pass Box untuk keperluan laboraturium yang digunakan untuk transfer barang antara dari dalam ruang steril ke luar ruangan; Pass Through Box untuk keperluan laboraturium yang digunakan untuk transfer barang antara dari dalam ruang steril ke luar ruangan; Pelapis dijual sebagai komponen terpadu dari implan ortopedi buatan; Pelapis dijual sebagai komponen terpadu dari implan ortopedi buatan yang digunakan dalam rekonstruksi sendi atau operasi penggantian sendi; Pelat pemanas untuk pelembab untuk digunakan dengan aparatus pernapasan medis; Pelembab untuk pernapasan; Pembersih lidah; Pembersih pori untuk keperluan medis; Pemindai optik untuk keperluan inspeksi medis; Pencegahan kehamilan bukan dari bahan kimia; Pendan untuk anestesi; Pendan untuk bedah; Pengganti rambut; Pengganti tulang / tulang rawan / ligamen dan tendon; Pengganti tulang untuk keperluan bedah; Penghangat tubuh bayi; Penghilang pokok bedah; Pengikat untuk pelembab dan nebuliser yang merupakan bagian dari aparatus medis; Penjepit untuk dot bayi; Penopang kaki bertelapak datar; Penukar kelembapan untuk penggunaan medis dalam mentransfer panas dari napas yang dihembuskan ke napas yang dihirup; Penunjang pergelangan tangan untuk keperluan medis; Penutup kepala untuk keperluan medis (nurse cap); Penyangga (pendukung) medis yang ketat saat dikenakan; Penyangga (pendukung) ortopedi; Penyangga (pendukung) untuk keperluan medis; Penyangga tapak kaki untuk alas kaki; Penyangga-penyangga untuk tujuan medis; Penyemprot untuk keperluan medis; Perabot khusus dibuat untuk keperluan medis; Peralatan (terapeutik) untuk membersihkan, merawat, mengkondisikan, memperbaiki, mengencangkan, mengelupas dan memperbarui kulit; Peralatan Kecantikan; Peralatan Kecantikan Frekuensi Radio; Peralatan Laboratorium untuk Tujuan Diagnostik Medis; Peralatan Terapi Yang Menggabungkan Fasilitas Pijat; Peralatan Untuk Digunakan Dalam Analisis Medis; Peralatan akupunktur listrik; Peralatan bantu pernapasan hidung; Peralatan bedah; Peralatan dan instrumen dokter hewan; Peralatan dan instrumen medis; Peralatan dan instrumen medis untuk operasi didalam ruangan modular; Peralatan dan instrumen medis untuk pemberian obat transdermal yang terdiri dari jarum mikro dan tempelan perekat; Peralatan dan perkakas pembedahan; Peralatan dan perlengkapan pijat dan mobilitas; Peralatan dan perlengkapan untuk keperluan bedah, medis, gigi, kedokteran hewan; Peralatan hemodialisis; Peralatan infus untuk tujuan terapi; Peralatan infus untuk tujuan terapi (infusion pump); Peralatan kesehatan umum, yaitu kesehatan, kebugaran dan olahraga, serta sensor, monitor dan layar kesehatan untuk mengukur, menampilkan, mencari, memantau, menyimpan dan mengirimkan data biometrik, detak jantung, pergerakan badan serta pembakaran kalori; Peralatan medis

pengukur kekuatan paru-paru (Spirometer); Peralatan medis untuk pengujian diagnostik in vitro; Peralatan medis yang telah disterilisasi anti kuman; Peralatan microdermabrasion; Peralatan ortodontik (untuk perawatan gigi); Peralatan pelembab (humideifer) untuk digunakan dengan aparatus terapi pernapasan; Peralatan pelembab (humidifer) untuk digunakan dengan aparatus pernapasan; Peralatan pelembab (humidifer) untuk keperluan medis dan perawatan medis; Peralatan pemanas untuk keperluan pertolongan pertama; Peralatan pencitraan resonansi magnetik; Peralatan perawatan gigi menggunakan listrik; Peralatan pernapasan medis dengan pelembab gas pernapasan dan sumber aliran yang terhubung untuk mengirimkan kecepatan aliran tinggi dari campuran udara/oksigen ke pasien yang bernapas secara spontan melalui masker wajah, masker mulut dan hidung atau masker nasal; Peralatan pernapasan medis portabel, yang dioperasikan dengan baterai dengan pelembab gas pernapasan dan sumber aliran yang terhubung untuk mengirimkan kecepatan aliran tinggi dari campuran udara/oksigen ke pasien yang bernapas secara spontan melalui masker wajah, masker mulut dan hidung atau masker nasal; Peralatan pernapasan medis untuk digunakan dalam terapi CPAP untuk pasien yang bernapas secara spontan; Peralatan pernapasan neonatal untuk digunakan dalam terapi CPAP; Peralatan pernapasan portabel untuk pasien; Peralatan pernapasan portabel untuk pasien untuk digunakan dengan sumber oksigen portabel, khususnya silinder oksigen; Peralatan pernapasan portabel untuk pasien untuk dihubungkan dengan suplai gas pusat stasioner, eksternal; Peralatan pernapasan portabel yang dioperasikan dengan baterai untuk pasien; Peralatan pernapasan untuk pasien dengan pelembab gas pernapasan dan sumber aliran yang terhubung; Peralatan pijat; Peralatan pijat dengan menggunakan getaran; Peralatan resusitasi (alat bantu pernapasan); Peralatan tomografi untuk keperluan medis; Peralatan transpirasi medis; Peralatan uji diagnostik medis; Peralatan untuk digunakan dalam analisa medis; Peralatan untuk digunakan dalam analisis medis patologi anatomi yaitu cover glass, coating slide, object glass, casette embedding, reagensia; Peralatan untuk keperluan diagnostic (medis); Peralatan untuk memijat mata; Peralatan untuk menstimulasi kulit; Peralatan untuk pengujian darah; Peralatan-peralatan electrothermic rumah tangga untuk tujuan kecantikan; Perangkap air yang merupakan bagian dan/atau aksesoris untuk aparatus medis; Perangkat Pelindung Mata; Perangkat Pencuci Wajah; Perangkat alat bantu tidur dengan pancaran cahaya; Perangkat pemberian obat untuk subkutan implan; Perangkat saluran selang darah (Blood Tubing Line Set); Perangkat tabung pernapasan sekali pakai untuk aparatus pernapasan; Perangkat tabung pernapasan untuk aparatus pernapasan; Perangkat tabung pernapasan yang dapat disterilkan; Perban suspensi; Perban untuk membantu persendian, anatomi; Perkakas dan pesawat pembedahan, pengobatan, kedokteran, kedokteran gigi dan kedokteran hewan, lengan mata dan gigi palsu, barang-barang ortopedi, bahan-bahan benang bedah; Perkakas-perkakas dan pesawat-pesawat analisis yang termasuk dalam kelas 10; Perlak untuk bayi yang tidak berdaya untuk buang air kecil atau besar; Pesawat-pesawat dan perkakas-perkakas ilmu kedokteran yang termasuk dalam kelas 10; Pisau anatomi/pisau bedah; Pisau corn (untuk keperluan medis); Pompa buah dada untuk mengeluarkan air susu (Pompa ASI); Pompa dan kompresor untuk keperluan medis; Pompa jarum suntik dan pompa infus; Pompa makan enteral (feeding pump); Pompa udara untuk digunakan dengan aparatus pendukung pernapasan; Pompa untuk menyalurkan makanan [alat medis]; Probe suhu udara pernapasan untuk digunakan dalam aparatus pernapasan medis; Probe suhu untuk keperluan medis; Rapid test; Ray ultraviolet lampu untuk kegunaan medis; Regulator vakum untuk keperluan medis; Respirator neonatal asphyxia; Respirator untuk pemberian nafas buatan; Robot bekam; Robot penunjang pengobatan dalam, dan mesin serta instrumennya; Robot untuk keperluan bedah; Ruang pelembapan untuk peralatan pernapasan; Ruang pelembapan untuk sistem tabung pernapasan; SIKAT MULUT DAN BAYI; Sabuk hernia; Sabuk penyangga perut bagian bawah; Saluran pembuangan untuk keperluan medis; Saluran saraf buatan; Sarung tangan karet untuk untuk tujuan medis; Sarung tangan lateks obgyn untuk keperluan medis; Sarung tangan lateks untuk keperluan bedah; Sarung tangan lateks untuk keperluan medis; Sarung tangan nitrile untuk keperluan medis; Sarung tangan pelindung untuk tujuan bedah; Sarung tangan pelindung untuk tujuan gigi; Sarung tangan pelindung untuk tujuan hewan; Sarung tangan pelindung untuk tujuan medis; Sarung tangan pemeriksaan untuk tujuan medis; Sarung tangan untuk keperluan medis; Scanner CT Sinar-X; Selang infus; Selimut Untuk Terapi; Semprotan saluran kencing; Sensor optik untuk mendeteksi kadar air dalam ruang pelembapan untuk aparatus pernapasan medis; Sensor pelindung tekanan vena; Sensor suhu untuk penggunaan medis; Sensor untuk keperluan medis; Sensor untuk mengukur kelembapan udara pernapasan untuk digunakan dalam aparatus pernapasan medis; Sensor untuk mengukur suhu dari udara pernapasan untuk digunakan dalam aparatus pernapasan medis; Set gigi tiruan; Sikat untuk membersihkan rongga tubuh; Silicone implan prostetik; Sirkit pernafasan berfungsi untuk alat bantu pernapasan; Sistem pernapasan buatan yang disegel, ditutup untuk pasien, meliputi peralatan pernapasan pasien, pelembab gas pernapasan dan masker wajah, masker mulut dan hidung atau masker nasal; Sistem tabung pernapasan dengan permukaan dipanaskan; Sol sepatu ortopedi; Sphygmomanometer (alat pengukur tekanan darah); Spirometer [peralatan medis]; Stethoscope; Sumbat telinga (alat pelindung telinga); Tabung pemanas yang merupakan bagian dari aparatus medis; Tabung pengisi air untuk pelembab untuk digunakan dengan aparatus perawatan pernapasan; Tabung pengisi air untuk ruang pelembapan untuk keperluan medis dan perawatan medis; Tabung pernapasan; Tabung pernapasan dengan permukaan dipanaskan; Tabung sinar-X untuk keperluan medis; Tabung tambahan untuk tabung pernapasan; Tabung udara terkompresi untuk keperluan medis; Tabung untuk bernapas, khususnya tabung yang merupakan aksesoris untuk pernapasan dan anestesi; Tabung untuk digunakan dengan aparatus pernapasan medis; Tabung vakum yang digunakan untuk pengujian sampel darah; Tandu Kursi; Tandu Paduan Aluminium Scoop; Tandu Paduan Aluminium untuk ambulans; Tang jepit kastrasi (untuk mengebiri); Tang kecil catut (untuk keperluan medis); Tas perkakas untuk penggunaan para dokter bedah dan dokter; Tempat Tidur 2 Engkol ABS; Tempat buang air kecil yang dapat dibawa-bawa (portabel); Tempat monitor yang merupakan aksesoris untuk aparatus medis dan perabot medis; Tempat tidur angin untuk tujuan medis; Tempat tidur beroda untuk keperluan medis; Tempat tidur hidrostatik untuk keperluan medis; Tempat tidur khusus dibuat untuk digunakan oleh pasien luka bakar; Tempat tidur khusus dibuat untuk tujuan medis; Tempelan atau bantalan medis untuk terapi moksibusi; Tempelan pendingin berbentuk bantalan atau jel untuk menyerap dan memancarkan panas mendadak dalam tubuh manusia; Tempelan pendingin untuk keperluan medis; Tempolong peludahan untuk keperluan medis; Thermometer; Tilam di bawah sprei untuk tempat tidur orang sakit; Tirai ruang bedah; Tongkat penopang tubuh; Tongkat penopang untuk keperluan medis; Tongkat quad (berkaki empat) untuk keperluan medis; Tumpuan siku untuk keperluan medis; Tutup ujung tongkat penyangga untuk orang- orang cacat; Ujung tongkat penopang untuk orang cacat; Wadah Penyimpan Air Susu Ibu (ASI); Wadah Plastik Penyimpan Air Susu Ibu (ASI); Wadah khusus dibuat untuk limbah medis; Wadah khususnya diadaptasi untuk membuang limbah medis yang terkontaminasi; Wadah untuk keperluan membasuh mata (alat medis); Wadah untuk memberi obat; Wadah yang dibuat khusus untuk pembuangan hasil medis; abutment implant gigi untuk tujuan; alas kaki ortopedi; alat bantu Dengar; alat bantu berjalan; alat bantu dengar analog; alat bantu dengar digital; alat bantu dengar elektrik; alat bantu dengar elektronik; alat bantu dengar medis; alat bantu dengar programmable; alat bantu jalan untuk penyandang cacat; alat bedah dan medis dalam bentuk alat perangsang untuk rehabilitasi otot; alat couter yaitu peralatan yang digunakan untuk sunat; alat di luar tubuh dipasang pada orang berbaring di ranjang terapi yang dapat memberikan kompresi sekuensial dengan bantuan lilitan pasangan manset di kaki pada fase diastolik dan dekompresi pada fase sistolik yang dapat dikontrol

baik tekanan, frekuensi maupun waktunya secara otomatis dengan sinkronisasi EKG dan atau lainnya yang dapat membuat aliran balik di pembuluh darah ke jantung; alat estetika untuk mencerahkan kulit; alat estetis untuk kecantikan; alat konterpulsasi jantung eksternal yang diperkuat / enhanced noninfasif; alat kontrasepsi; alat medis dalam bentuk sensor untuk memantau pasien sebelum, selama atau setelah bedah ortopedi; alat medis untuk analisis gaya berjalan; alat medis untuk digunakan dalam donor darah dengan kantong darah; alat medis untuk pengujian darah, cairan tubuh dan jaringan; alat medis yang menggabungkan realitas virtual atau realitas tertambah (augmented reality) untuk digunakan oleh praktisi kesehatan dalam prosedur pembedahan, keterlibatan pasien atau rehabilitasi pasien; alat medis, yaitu, sistem robot bedah yang terdiri dari lengan robot bedah, sensor, kamera, instrumen bedah, perangkat lunak untuk pengelolaan operasional dari sistem, monitor video, peralatan dan instrumen navigasi dan penentuan posisi, unit tampilan visual, peralatan perekam dan tampilan optik (optical viewing), kontrol elektronik, penyangga (stand) dari kamera navigasi, penyangga (stand) dari lengan robot serta layar sentuh, semua dijual sebagai satu unit; alat monitor ngompol; alat pacu jantung; alat pacu jantung otak; alat pelindung diri untuk keperluan medis; alat pembawa cairan amalgam (penambal gigi); alat pembersih untuk keperluan kedokteran gigi; alat pemijat tekanan jari; alat pemijat untuk mata, badan dan kaki; alat pemijat yang dioperasikan dengan listrik; alat penghisap luka; alat pengujian gula darah untuk tujuan diagnostik medis; alat pengukur tekanan darah; alat perawatan kulit yang menggunakan lampu LED, bukan untuk penggunaan medis; alat pijat estetika untuk menghilangkan kerutan kulit; alat pijat listrik untuk keperluan rumah tangga; alat pijat manual; alat pijat perawatan kulit; alat pijat wajah; alat suntik obat; alat terapi dan bantu diadaptasi untuk penyandang cacat; alat terapi elektromagnetik frekuensi rendah; alat terapi elektromagnetik frekuensi tinggi; alat terapi stimulasi kulit; alat terapi udara panas; alat terapi ultrasonik; alat terapi untuk anak autis; alat ukur laju aliran darah; alat untuk mengambil sampel cairan tubuh; alat untuk mengukur kadar oksigen dalam tubuh untuk tujuan medis; alat untuk terapi; alat-alat dan instrumen-instrumen perawatan kecantikan listrik untuk keperluan rumah tangga; alat-alat pembersih kulit kepala listrik untuk keperluan rumah tangga; alat-alat pembersih wajah listrik untuk keperluan rumah tangga; alat-alat penghisap listrik untuk kotoran yang menyumbat pori untuk keperluan rumah tangga; alat/peralatan pemijat; alat/peralatan pemijat yang bisa ditenteng/portabel; aligners ortodontik; amplifier akustik [alat bantu dengar] untuk sebagian orang tuli; amplop dan wadah untuk pengumpulan ekskresi dari tubuh manusia; analisis untuk identifikasi bakteri untuk tujuan medis; anggota badan, mata dan gigi palsu; anti-menyusui perangkat dalam proses penyapihan anak sapi; anti-menyusui perangkat untuk menyapih hewan; aparat aktivitas seksual, perangkat dan artikel; aparat akupunktur; aparat bedah dan instrumen untuk digunakan gigi; aparat bedah dan instrumen untuk digunakan hewan; aparat bedah dan instrumen untuk penggunaan medis; aparat bedah dan instrumen untuk penggunaan medis, gigi atau kedokteran hewan; aparat dan instalasi untuk produksi sinar-X, untuk tujuan medis; aparat dan instrumen untuk terapi radioisotop; aparat elektroforesis untuk tujuan medis; aparat endoskopi untuk tujuan medis; aparat enema untuk tujuan medis; aparat fisioterapi; aparat fototerapi untuk tujuan medis; aparat fumigasi untuk keperluan medis; aparat gigi; aparat infus untuk tujuan terapeutik; aparat latihan fisik untuk tujuan medis; aparat latihan fisik untuk tujuan terapeutik; aparat latihan untuk tujuan rehabilitatif medis; aparat lavage untuk tujuan terapeutik; aparat obstetrik untuk ternak; aparat ortopedi dan instrumen untuk digunakan diagnostik dan terapeutik; aparat ortopedi untuk talipes; aparat pencitraan diagnostik untuk digunakan dalam kedokteran nuklir; aparat pencitraan diagnostik untuk tujuan medis; aparat penggambaran medis; aparat polimerisasi untuk digunakan dalam perawatan gigi; aparat polimerisasi untuk tujuan gigi; aparat radiologi untuk tujuan medis; aparat rehabilitasi tubuh untuk tujuan medis; aparat stimulasi elektronik untuk tujuan terapi fisik; aparat telemetri untuk tujuan medis; aparat termoterapi untuk tujuan medis; aparat tes genetik untuk tujuan medis; aparat traksi untuk tujuan medis; aparat ultrasound untuk tujuan medis; aparat untuk operasi non-invasif; aparatur akupresur; aparatur bedah; aparatur bungkus pijat panas; aparatur diagnostik ultrasonik untuk tujuan medis; aparatur diagnostik untuk mendeteksi protein prion normal; aparatur filter gas yang digunakan dalam operasi laparoskopi; aparatur ginekologi; aparatur hemodialisis; aparatur hewan; aparatur kebidanan; aparatur kontrasepsi; aparatur moksibusi; aparatur orthotic; aparatur ortopedi; aparatur ortopedi tulang belakang; aparatur pengiriman anestesi; aparatur pijat kaki; aparatur radioterapi; aparatur transfusi darah; aparatur urologis; aparatur vaksinasi otomatis; aparatus drainase luka; aparatus elektromedis atau elektroterapi dan instrumen untuk melangsingkan; aparatus pemantauan denyut jantung; aparatus pemijat yang menggunakan hawa/udara panas; aparatus pemutih gigi medis; aparatus pernapasan untuk pernapasan buatan; aparatus untuk DNA dan RNA pengujian untuk tujuan medis; aparatus untuk darah taking; aparatus untuk memijat dengan getaran; aparatus untuk memijat yang menggunakan motor penggetar; aparatus untuk mengambil sampel darah; aparatus untuk mengukur aliran darah arteri di mata; aparatus untuk mengukur tekanan intrakranial; aparatus untuk pengobatan jerawat; aparatus untuk pengobatan selulit; aparatus untuk pengobatan tuli; aparatus untuk regenerasi sel-sel induk untuk tujuan medis; aparatus untuk stimulasi saraf transkutan listrik; aparatus untuk terapi rileksasi otot; aparatus untuk terapi ultrasound; aparatus untuk tulang pengaturan; aparatus, perangkat dan artikel untuk merawat bayi; aplikator untuk sediaan farmasi; artikulator gigi; aspirasi kanula untuk laparsocopy; aspirator vakum untuk keperluan medis; atomizers dijual kosong untuk tujuan medis; atomizers untuk mengelola obat aerosol sistem pernapasan pasien; atomizers untuk tujuan medis; bagian tulang buatan untuk ditanamkan pada tulang alami; bahan dan perlengkapan jahit; band akupresur untuk menghilangkan mabuk; band akupresur untuk menghilangkan mendengkur; band akupresur untuk menghilangkan mual; bantal air untuk keperluan medis; bantal kantong es untuk tujuan medis; bantal leher rahim untuk tujuan medis; bantal obat tidur untuk insomnia; bantal ortopedi; bantal udara untuk tujuan medis; bantal untuk keperluan medis; bantal untuk tujuan medis; bantalan inkontinensia tidur; bantalan lutut dan siku ortopedi; bantalan pemanas kimia diaktifkan untuk tujuan medis; bantalan perut untuk tujuan medis; bantalan untuk gips ortopedi; bantalan untuk mencegah luka tekanan pada tubuh pasien; bantalan, bantal dan selimut yang dipanaskan secara elektrik, untuk tujuan medis; bantu berjalan untuk tujuan medis; bantu rangsangan seksual dewasa; bantu seksual dewasa; batang intramedulla; bedah dan peralatan medis dan instrumen; bedah implan terdiri dari bahan buatan untuk digunakan dalam regenerasi jaringan dipandu; bedah implan terdiri dari bahan buatan untuk menggantikan jaringan manusia; bedah implan terdiri dari bahan buatan untuk regenerasi jaringan gusi; benang untuk tujuan medis; benang, bedah; bergetar bantal kursi pijat; berpakaian forceps; berpakaian forsep untuk tujuan bedah; biometers lensa intraokular; bit untuk bor gigi; bit untuk latihan bedah; bola anal [mainan seks]; bola pijat; bor gigi; botol bayi; botol infus; botol penetes untuk tujuan medis; botol penyimpanan ASI; botol susu; bronchoscopes; bros gigi; busur karbon lampu untuk tujuan medis; cakram pemotongan untuk aplikasi gigi; cakram pemotongan untuk tujuan gigi; cangkir hisap luka; cangkir untuk obat administrasi; cangkok pembuluh darah buatan; catgut bedah; cauteries listrik untuk keperluan bedah; cekungan untuk tujuan medis; celana ketat kompresi untuk tujuan medis; celana kompresi; cermin bedah; cermin genggam untuk digunakan dalam pemeriksaan gigi; cermin gigi; cermin untuk dokter gigi; cincin anti-rematik; cincin bergetar; cincin bio magnetic untuk tujuan medis; cincin bio magnetic untuk tujuan terapeutik; cincin bio magnetic untuk tujuan terapeutik atau medis; cincin penis [mainan seks]; cocok exoskeleton robot untuk keperluan rehabilitasi fisik; cocok exoskeleton robot untuk tujuan terapeutik; cocok exoskeleton robot untuk tujuan terapi fisik; colokan anal [mainan seks]; colposcopes; computed tomography [CT] aparatur; computed tomography [CT] scanner; corong terapi untuk pencegahan mendengkur; cover untuk botol susu; cranio-

maksilofasial implan yang terbuat dari bahan buatan; cryo; cryo untuk pengobatan dan pengangkatan tumor; cut-off roda untuk tujuan gigi; cystoscopes; defibrillator eksternal; dental dam; depressors lidah; depressors lidah untuk tujuan medis; dermabraders; diafragma kontrasepsi; dilator dubur; dilator ginekologi; dilator hidung; dilator hidung internal yang; dilator rahim; dilator serviks; dilator uretra; dilator urologi bedah; dilator vagina; dildo; dipan jari untuk pemeriksaan; dipan jari untuk tujuan diagnostik; dipan jari untuk tujuan medis; dot untuk bayi; dot untuk botol bayi; droppers mata untuk tujuan medis; droppers untuk obat administrasi; dukungan kembali untuk tujuan medis; dukungan medis kaus kaki; dukungan medis stoking; ekspander palatal; ekstraktor batu untuk keperluan medis; electrocardiographs; electroencephalographs; electrolarynx; electrolarynxes; elektroda defibrilasi jantung; elektroda jantung; elektroda untuk defibrillator eksternal; elektroda untuk penggunaan medis; elektrokardiograft untuk tujuan hewan; empeng gigi; endoprostheses; endoskopi medis fleksibel; endoskopi medis kaku; endoskopi untuk tujuan medis; es tas untuk tujuan medis; esophagoscopes; excavator gigi; filter bau untuk alat ostomy; filter darah; filter untuk masker pernapasan untuk penggunaan medis; filter untuk sinar ultraviolet, untuk tujuan medis; fingerstalls untuk tujuan diagnostik; fingerstalls untuk tujuan medis; frame berjalan bagi penyandang cacat; gaun bedah; gaun medis; gaun pemeriksaan pasien pakai; gelang anti-mual; gelang anti-rematik; gelang magnet untuk tujuan medis; gelang untuk digigit bayi yang sedang pertumbuhan gigi; gelang untuk tujuan medis; gelas bekam; generator frekuensi tinggi untuk tujuan medis; generator medan magnet untuk tujuan medis; genggam rol pijat; gigi cincin menggabungkan mainan kerincingan bayi; gigi palsu; glukometer; grinding disc untuk aplikasi gigi; grinding disc untuk tujuan gigi; guidewires hidrofilik untuk melacak kateter; gunting untuk operasi; gunting untuk tujuan medis; gurneys rumah sakit; handpieces gigi; hati buatan; hemostat; high density lipoprotein pengujian kolesterol aparat untuk tujuan diagnostik medis; hysteroscopes; ice pack untuk kompress; ikat pinggang, listrik, untuk keperluan medis; implan [prostesis] untuk digunakan dalam bedah mulut; implan [prostesis] untuk digunakan dalam operasi rahang; implan [prostesis] untuk digunakan dalam operasi tulang rahang; implan [prostesis] untuk digunakan dalam operasi wajah; implan [prostesis] untuk digunakan dalam tendon; implan [prostesis] untuk digunakan dalam tubuh; implan [prostesis] untuk digunakan dalam tulang mencangkok; implan [prostesis] untuk ligamen; implan [prostesis] untuk operasi tulang; implan bedah yang terbuat dari bahan buatan; implan buatan; implan cotyloid terbuat dari bahan buatan; implan gigi panduan bedah; implan gigi yang terbuat dari bahan buatan; implan intraokular untuk mengubah warna mata yang terbuat dari bahan buatan; implan intravaskular yang terbuat dari bahan buatan; implan koklea yang terbuat dari bahan buatan; implan laring buatan; implan mata yang terbuat dari bahan buatan; implan medis yang terbuat dari bahan buatan; implan ortopedi; implan ortopedi buatan; implan ortopedi yang terbuat dari bahan buatan; implan otological; implan payudara; implan payudara buatan; implan pinggul; implan pinggul buatan; implan pintar dengan built-in pasien pemantauan sensor; implan prostetik; implan sendi ortopedi; implan tulang belakang yang terbuat dari bahan buatan; implan tulang terbuat dari bahan buatan; implan tulang terbuat dari keramik; implant-implant (yang ditanamkan) untuk perkakas-perkakas ilmu kedokteran; infus set; inhalators oksigen untuk tujuan terapeutik; inhaler dijual kosong untuk keperluan medis; inhaler dijual kosong untuk tujuan terapeutik; inhaler oksigen untuk keperluan medis; inhaler untuk mengelola obat aerosol sistem pernapasan pasien; injector insulin; injector insulin dijual kosong; injector jet untuk tujuan medis; injector obat; injector suntik; inkontinensia kasur pelindung; inkubator untuk bayi; inkubator untuk tujuan medis; instrumen akupunktur; instrumen akupunktur non-listrik; instrumen bedah untuk digunakan dalam bedah ortopedi; instrumen bedah untuk digunakan dalam bedah ortopedi dan tulang belakang; instrumen bedah untuk digunakan dalam operasi tulang belakang; instrumen chiropractic; instrumen dan peralatan ginekologi; instrumen dan peralatan kebugaran (wellness) umum, yaitu, perangkat pemantauan kesehatan untuk memperkirakan konsumsi oksigen maksimal.; instrumen dan peralatan kebugaran (wellness) umum, yaitu, perangkat pemantauan kesehatan untuk menyimpan, menyampaikan, melacak, mengukur dan menampilkan data biometrik, gerakan tubuh, tidur, detak jantung, dan kalori terbakar; instrumen dan peralatan untuk perawatan bedah dan medis ostomi dan inkontinensia; instrumen dan peralatan untuk perawatan medis dan bedah luka; instrumen dan peralatan untuk perawatan medis dan bedah sistem saluran kemih dan untuk rekonstruksi dasar panggul; instrumen dan peralatan urologi; instrumen gigi; instrumen ginekologi; instrumen ginekologi untuk memeriksa organ reproduksi perempuan; instrumen hewan; instrumen injeksi tanpa jarum; instrumen kosmetik leektrnik; instrumen litotomi; instrumen medis; instrumen ortodontik; instrumen otolaryngology; instrumen pembedahan untuk digunakan dalam pembedahan ortopedi yang melibatkan sendi; instrumen pemotong bedah; instrumen untuk digunakan dalam kedokteran gigi palsu; instrumen untuk digunakan dalam operasi gastrointestinal; instrumen untuk pijat; instrumen urologis; intrauterine device untuk kontrasepsi; irigasi oral untuk digunakan dalam kedokteran gigi; irigasi untuk keperluan medis; irigator dan bagian-bagiannya berupa tabung drainase, pompa, selongsong, kantong dan regulator untuk keperluan medis.; jahitan; jahitan bedah; jala bedah terutama terdiri dari bahan buatan; jaringan palsu untuk digunakan parietal; jaringan palsu untuk digunakan vaskular; jaringan palsu untuk digunakan visceral; jarum akupunktur; jarum bedah; jarum biopsi; jarum injeksi untuk tujuan medis; jarum kunci luer untuk penggunaan medis; jarum suntik; jarum suntik bola dubur; jarum suntik gigi; jarum suntik insulin; jarum suntik jarum multishot; jarum suntik sekali pakai; jarum suntik sekali pakai untuk tujuan medis; jarum suntik spinal; jarum suntik untuk injeksi; jarum suntik untuk tujuan medis; jarum suntik vagina; jarum untuk tujuan medis; jas scrub bedah; jembatan gigi; jembatan implan didukung untuk tujuan gigi; jempol sampul plastik untuk mencegah mengisap ibu jari; jig pengeboran untuk aplikasi bedah; jig pengeboran untuk aplikasi gigi; kabel cerclage; kaki bionik dpt dipakai untuk tujuan ortopedi; kaku tegap kaset [perban mendukung]; kamera endoskopi untuk tujuan medis; kamera intraoral gigi; kamera retina untuk tujuan medis; kantong drainase luka; kantong feses; kantong kolostomi; kantong ostomy; kantong penyimpanan asi; kantong urin; kanula irigasi untuk laparoskopi; kapiler drainase tabung; karet gelang ortodontik; kasur angin untuk bayi, untuk tujuan medis; kasur dukungan untuk tujuan medis; kasur melahirkan; kasur untuk tujuan medis; kasus cocok untuk peralatan medis; kasus untuk instrumen medis dan bedah; kateter; kateter balon; kateter balon untuk digunakan dalam angioplasty; kateter bedah; kateter intrakardial; kateter intravena; kateter kondom; kateter medis; kateter uretra; kateter vena sentral; katup jantung buatan; katup subkutan terdiri dari bahan buatan untuk implantasi; kaus kaki kompresi; kaus kaki kompresi untuk tujuan medis atau terapi; kaus kaki medis; kaus kaki ortopedi; kaus kaki untuk penderita diabetes; kaus kompresi; kawat gigi; kawat gigi lutut untuk tujuan medis; kawat gigi ortopedi; kawat gigi pergelangan kaki untuk tujuan medis; kawat gigi siku untuk tujuan medis; kawat gigi untuk anggota badan dan sendi untuk penggunaan medis; kawat melengkung untuk gigi; kemiringan luer untuk penggunaan medis; kerah Elizabethan untuk tujuan hewan; kerah leher rahim; keratoscopes; kerekan cacat; kerekan untuk mengangkat pasien; kerekan untuk pasien; kimiawi diaktifkan kompres dingin untuk tujuan medis; kimiawi diaktifkan kompres panas untuk tujuan medis; kimiawi diaktifkan paket gel dingin untuk tujuan medis; kimiawi diaktifkan paket gel panas untuk tujuan medis; klem panggul; klem panggul darurat; klip hidung terapi untuk pencegahan mendengkur; koleksi tas darah untuk keperluan hewan; koleksi tas darah untuk keperluan hewan, kosong; koleksi tas darah untuk tujuan medis; koleksi tas darah untuk tujuan medis, kosong; kolektor feses; kompresi kaus kaki; kompresi stoking; kompresi thromboprophylaxis stoking; kompresi tubuh ekstremitas lengan untuk digunakan dalam sepak bola dan olahraga lainnya; kompresor bedah; kompress payudara; kondom; kondom rasa; kondom spermisida; kondom urin; kondom urin, sarung uri, kateter kondom, sabuk ostomy; konsentrator

oksigen untuk keperluan medis; kontainer terutama disesuaikan untuk pembuangan jarum suntik; korset perut; korset untuk tujuan medis; kosmetik mikro-tusuk jarum perangkat untuk merangsang kolagen di kulit; kosmetik perangkat mikro-tusuk jarum untuk meningkatkan warna kulit, tekstur dan hidrasi; kuarsa lampu untuk tujuan medis; kulit buatan untuk tujuan bedah; kuret; kuret tajam; kuret tumpul untuk tujuan bedah; kursi dokter gigi; kursi pemeriksaan gigi; kursi perawatan pasien medis; kursi prosedur medis; lampu bedah; lampu inframerah untuk tujuan medis; lampu menyembuhkan gigi; lampu menyembuhkan gigi LED; lampu menyembuhkan halogen gigi; lampu untuk tujuan medis; laparoscopes; laryngoscopes; laser untuk keperluan gigi; laser untuk keperluan hewan; laser untuk keperluan medis; laser untuk perawatan kosmetik wajah dan kulit; laser untuk perawatan kosmetik wajah, kulit, folikel rambut; laser untuk perawatan kulit; laser untuk terapi kecantikan; laser untuk tujuan bedah; laser untuk tujuan kosmetik; laser untuk tujuan tetes mata; latihan bedah; layar radiologi untuk tujuan medis; legging kompresi; lembaran inkontinensia; lengan bionik dpt dipakai untuk tujuan prosthetics; lengan kompresi tubuh ekstremitas; lengan kompresi tubuh ekstremitas untuk digunakan atletik; lengan kompresi untuk anak sapi; lengan kompresi untuk kaki; lengan kompresi untuk lengan; lengan kompresi untuk lutut; lengan kompresi untuk pergelangan tangan; lengan kompresi untuk siku; lengan robot untuk kolektomi dan operasi dubur; lengan robot untuk operasi dada dan kardiovaskular; lengan robot untuk operasi ginekologi; lengan robot untuk operasi ginjal; lengan robot untuk operasi jantung; lengan robot untuk operasi laparoskopi; lengan robot untuk operasi prostat; lengan robot untuk operasi sternotomy; lengan robot untuk operasi thoracoscopic; lengan robot untuk operasi transoral; lengan robot untuk operasi urologi; lengan robot untuk tujuan bedah; lensa buatan untuk implantasi di mata; lensa intraokular; lift periosteal; ligamen buatan; ligamen palsu; lulus kaus kaki kompresi; magnetic resonance imaging [MRI] peralatan untuk keperluan medis; magnetic resonance imaging [MRI] scanner; magnetic resonance tomography [MRT] aparatur; mahkota gigi; mahkota gigi yang terbuat dari paduan keramik; makan cangkir untuk tujuan medis; makan katup botol; makanan enteral pompa; manset kompresi; masker Cleanroom wajah; masker bedah; masker laryngeal; masker oksigen untuk keperluan medis; masker pelindung hidung untuk penggunaan medis; masker pelindung mulut untuk penggunaan medis; masker pelindung wajah untuk penggunaan medis; masker pelindung wajah untuk perlindungan terhadap infeksi virus; masker pernapasan anak untuk tujuan medis; masker pernapasan pelindung untuk aplikasi bedah; masker pernapasan pelindung untuk penggunaan bedah; masker pernapasan pelindung untuk pernapasan buatan; masker pernapasan pelindung untuk tujuan bedah; masker pernapasan pelindung untuk tujuan medis; masker pernapasan untuk tujuan medis; masker sanitasi untuk isolasi debu untuk tujuan medis; masker sanitasi untuk isolasi jamur; masker sanitasi untuk isolasi kuman; masker sanitasi untuk melindungi terhadap infeksi virus; masker sanitasi untuk tujuan isolasi virus; masker sanitasi untuk tujuan medis; masker sanitasi untuk tujuan serbuk sari isolasi; masker untuk digunakan oleh tenaga medis; masker wajah dipanaskan elektrik untuk tujuan terapeutik; masker wajah pelindung untuk penggunaan gigi; masker wajah untuk penggunaan bedah; masker wajah untuk penggunaan bedah untuk perlindungan antibakterial; masker wajah untuk tujuan sanitasi; masturbator [perangkat rangsangan seksual untuk orang dewasa]; mata buatan; medis mikro-tusuk jarum perangkat untuk jerawat mengobati, bekas luka dan stretch mark; meja resep untuk penggunaan rumah sakit; meja resusitasi (Tempat Periksa Khusus untuk Meletakkan Bayi); membran timpani buatan; mendalam bola pijat jaringan; mendengar penutup telinga perlindungan; mendengar penutup telinga perlindungan yang digunakan dalam industri konstruksi; mendukung lengkungan untuk sepatu; mendukung lengkungan untuk sepatu bot dan sepatu; mendukung lutut untuk tujuan medis; mendukung ortopedi; mendukung pergelangan kaki untuk tujuan medis; mendukung tennis elbow; mengebiri alat untuk tujuan hewan; mengisi instrumen untuk tujuan gigi; menjatuhkan pipet untuk tujuan medis; menyisipkan dukungan lengkungan untuk sepatu; menyisipkan orthotic untuk alas kaki; mesin dialisis; mesin latihan untuk tujuan rehabilitatif medis; mesin reflexologi untuk keperluan medis; mesin untuk menjepit, memijat dan menekan untuk keperluan medis; microsensor probe untuk tujuan medis untuk mengukur data tubuh manusia; minum cangkir untuk digunakan oleh pasien dengan gangguan menelan; mitela (Kain Penyangga Siku); mitt pijat; monitor denyut jantung; monitor denyut nadi; monitor jantung janin; monitor jantung untuk dikenakan selama latihan; monitor oksigen untuk keperluan medis; monitor respirasi; monitor suhu elektronik untuk tujuan medis; monitor suhu untuk tujuan medis; monitor tekanan darah; nampan kesan gigi; nebulizers untuk mengelola obat aerosol sistem pernapasan pasien; nebulizers untuk terapi pernafasan; nebulizers untuk tujuan medis; nuklir magnetic resonance imaging [NMRI] aparatur; orthoses; ortopedi implan sendi terbuat dari bahan buatan; ortopedi sol bantal gel untuk sepatu; otoscopes; oximeters pulsa; pahat bedah; pakaian dimakan; pakaian kompresi pasca-operasi; pakaian pelindung untuk keperluan medis; palu perkusi untuk tujuan diagnostik; palu refleks; panas lampu untuk tujuan medis; panggul sabuk koreksi untuk pengobatan sakit pinggang; pantat colokan [sex toys]; papillotomes; payudara buatan; peak flow meter; pejalan kaki untuk penyandang cacat, pasien dan orang tua; pelindung gigi untuk tujuan gigi; pelindung pendengaran; pelindung puting; pelindung wajah transparan untuk digunakan oleh tenaga medis; pelurus gigi; pelvimeters; pemanasan bantal, listrik, untuk keperluan medis; pembela telinga; pembesar penis [perangkat rangsangan seksual untuk orang dewasa]; pemegang cangkir spesimen; pemeriksaan medis lampu; pemijat kaki; pemijat karet untuk bayi; pemijat kulit kepala; pemijat kulit kepala, dioperasikan dengan baterai; pemijat listrik untuk mengurangi berat badan; pemijat tubuh; pemisah kaki untuk tujuan ortopedi; pemotong bedah; penahan gigi; penampung asi; penarik / penyedot puting susu untuk penggunaan pribadi; pencakar tulang; pendengaran perangkat perlindungan; pendinginan bantalan untuk tujuan pertolongan pertama; pengganti tulang untuk tujuan bedah; penghancur pil; penghangat bayi untuk penggunaan medis; penguji mata; pengujian kolesterol aparat untuk tujuan diagnostik medis; pengukur denyut nadi; pengumban uretra; penis buatan [perangkat rangsangan seksual untuk orang dewasa]; penjaga jari untuk tujuan medis; penjaga siku untuk tujuan medis; penjelajah gigi; penjepit untuk botol bayi; penutup sepatu bedah; penutup telinga perlindungan pendengaran digunakan dalam olahraga menembak; penyemprot aerosol untuk tujuan medis; penyerap asi; penyumbat dubur untuk penggunaan medis; peralatan akupunktur; peralatan analisis medis untuk tujuan medis; peralatan bedah; peralatan dan instrumen laparoskopi untuk pemeriksaan medis; peralatan dan instrumen medis dan pembedahan untuk digunakan dalam bedah ortopedi; peralatan dan instrumen medis untuk digunakan dalam operasi; peralatan dan instrumen medis untuk memantau tanda-tanda vital; peralatan dan instrumen medis untuk perbaikan kulit yang menggunakan lampu LED; peralatan dan instrumen untuk keperluan bedah, medis, gigi, dan kedokteran hewan; peralatan dan perangkat kesehatan umum untuk mengukur, menampilkan, mencari, memantau, menyimpan dan mengirimkan data biometrik, detak jantung, pergerakan badan serta pembakaran kalori; peralatan diagosa untuk keperluan medis; peralatan kedokteran gigi; peralatan medis; peralatan medis berupa alat dan sistem perangkat lunak dalam satu unit yang digunakan untuk menentukan lokasi pembedahan dalam tubuh pasien; peralatan medis dan instrumen untuk bedah kosmetik; peralatan medis dan instrumen untuk bedah rekonstruksi; peralatan medis dan instrumen untuk bedah saraf; peralatan medis dan instrumen untuk operasi angioplasti; peralatan medis dan instrumen untuk operasi darurat; peralatan medis dan instrumen untuk operasi eksplorasi; peralatan medis dan instrumen untuk operasi elektif; peralatan medis dan instrumen untuk operasi endoskopi; peralatan medis dan instrumen untuk operasi endovascular; peralatan medis dan instrumen untuk operasi jantung; peralatan medis dan instrumen untuk operasi laparoskopi; peralatan medis dan instrumen untuk operasi ortopedi; peralatan medis dan instrumen untuk operasi robot-

dibantu; peralatan medis dan instrumen untuk operasi transplantasi; peralatan medis dan kedokteran hewan dan instrumen; peralatan medis untuk aktivitas jantung merekam; peralatan medis untuk deteksi, diagnosis, dan penyaringan penyakit; peralatan medis untuk digunakan dalam laparoskopi; peralatan medis untuk jaringan pemotongan; peralatan medis untuk karet memijat; peralatan medis untuk luka penutupan; peralatan medis untuk melakukan tes immunoassay kromatografi; peralatan medis untuk memfasilitasi inhalasi sediaan farmasi; peralatan medis untuk memperkenalkan sediaan farmasi ke dalam tubuh manusia; peralatan medis untuk mencuci vagina; peralatan medis untuk mendiagnosa diduga serangan jantung; peralatan medis untuk menempatkan dan mengamankan kateter; peralatan medis untuk menguji darah, serum manusia, plasma, urin, cairan biologis lainnya, dan jaringan; peralatan medis untuk pengobatan sleep apnea; peralatan medis untuk pengujian keberadaan antigen dalam darah, serum manusia, plasma, urin, cairan biologis lainnya, dan jaringan; peralatan medis untuk perbaikan disc tulang belakang; peralatan medis untuk perbaikan disc tulang belakang dalam sifat implan tulang belakang disc yang terbuat dari zat-zat buatan; peralatan medis untuk radioterapi dosimetri; peralatan medis untuk terapi moksibusi; peralatan medis untuk termoterapi interstitial jaringan biologis; peralatan medis untuk trakeostomi perkutan; peralatan medis, yaitu sistem visualisasi dan menargetkan pembedahan untuk digunakan selama bedah ortopedi yang terdiri dari bantalan ECG, penanda posisi, aplikasi perangkat lunak yang dapat diunduh, ponsel (mobile phone) dan tempat ponsel (mobile phone case), semuanya dijual sebagai satu unit dan digunakan untuk mengumpulkan dan mentransmisikan data pasien selama bedah ortopedi; peralatan olahraga secara manual dioperasikan untuk tujuan terapi fisik; peralatan olahraga untuk tujuan rehabilitatif medis; peralatan olahraga untuk tujuan terapi fisik; peralatan ortopedi; peralatan pembedahan, yaitu sistem navigasi pembedahan yang terdiri dari pelacak, sensor atau penanda untuk menyediakan informasi tentang anatomi pasien; peralatan pengujian; peralatan robot untuk digunakan oleh praktisi kesehatan dalam prosedur pembedahan; peralatan sunat; peralatan telemetri medis nirkabel; peralatan terapi galvanik; peralatan untuk diagnosis klinis; peralatan untuk mengukur tekanan darah arteri; peralatan untuk rongga mencuci tubuh; peralatan-peralatan facial listrik untuk keperluan rumah tangga; peralatan-peralatan facial menggunakan gelombang ultrasonik untuk keperluan rumah tangga; peralatan-peralatan wajah bertenaga baterai untuk keperluan rumah tangga; perangkat alat bantu seks; perangkat anastomosis; perangkat bantuan tidur mendorong tidur dengan memancarkan aroma; perangkat bantuan tidur mendorong tidur dengan memancarkan suara; perangkat bantuan tidur, yaitu alat untuk menginduksi tidur dengan memancarkan suara, aroma atau cahaya; perangkat emboli untuk pengobatan anomali vaskular; perangkat fiksasi ortopedi; perangkat infus untuk keperluan medis; perangkat kosmetik untuk perawatan mengencangkan wajah dengan microcurrents; perangkat kosmetik untuk terapi cahaya foton; perangkat medis; perangkat medis sekali pakai untuk mengobati sembelit; perangkat medis untuk mengukur berat badan dan memperkirakan persentase lemak tubuh; perangkat mikro-tusuk jarum kosmetik; perangkat mikro-tusuk jarum medis; perangkat perlindungan emboli; perangkat perlindungan terhadap sinar-X, untuk tujuan medis; perangkat untuk menyuntikkan obat-obatan; perangkat vakum ereksi [dewasa bantu rangsangan seksual]; perangkat yang terbuat dari karet alam untuk tujuan kontrasepsi; perangkat yang terbuat dari karet sintetis untuk tujuan kontrasepsi; perban dukungan ortopedi; perban elastis; perban kompresi; perban lutut, ortopedi; perban ortopedi; perban pendukung; perban plester untuk tujuan ortopedi; perban untuk sendi; perban, elastis; perekam denyut jantung; perforator bedah; perisai payudara; perisai perlindungan wajah untuk tujuan medis; perkakas medis dan pembedahan yang digenggam untuk digunakan dalam kombinasi dengan sistem navigasi pembedahan, khususnya instrumen dan pekakas pembedahan yang dapat dilacak; picks gigi untuk digunakan dalam perawatan gigi; picks gigi, selain untuk penggunaan pribadi; picks telinga; pijat aparat bahu; pijat aparat estetika; pijat aparat estetika untuk digunakan di salon kecantikan; pijat aparat estetika, listrik; pijat aparat estetika, listrik, untuk keperluan rumah tangga; pijat aparat genggam; pijat aparat kembali; pijat aparat leher; pijat aparat listrik; pijat aparat listrik untuk keperluan rumah tangga; pijat aparat listrik untuk penggunaan pribadi; pijat aparat non-listrik; pijat aparat untuk penggunaan pribadi; pijat aparat untuk tujuan medis; pijat kursi dengan built-in pijat aparat; pijat shiatsu bantal; pijat tongkat; pil distributor dan organizer kotak untuk tujuan medis; pipet elektronik untuk tujuan medis; pisau bedah; pisau bedah listrik untuk keperluan bedah; pisau untuk tujuan bedah; pisau untuk tujuan medis; pispot untuk pasien yang terbaring sakit; pita pengikat untuk kawat gigi; plester gips untuk tujuan ortopedi; plester kinesiologi; pointer laser untuk keperluan medis; pompa ekstraksi racun; pompa payudara; pompa payudara listrik; pompa payudara tangan dioperasikan; pompa penis [sex toys]; pompa untuk alat kesehatan jantung guna memompa darah yang diperkuat / enhanced; pompa untuk tujuan medis; port akses vaskular untuk tujuan medis; portabel perangkat kemih plastik yang memungkinkan perempuan untuk berdiri saat buang air kecil; probe jantung; probe lurus; probe microsensor untuk tujuan medis; probe periodontal; probe untuk penggunaan medis; profilaksis sudut; prostesis; prostesis pinggul; prostesis pinggul ortopedi; prostesis tulang; protesa gigi; protesa gigi dalam bentuk inlays; protesa gigi dalam bentuk onlay; pupillometers untuk jarak pengukuran pupil [PD]; pupillometers untuk mengukur pupil reaktivitas untuk stimulus; puting susu / pentil untuk botol bayi; racun ekstraksi jarum suntik; rahang buatan; raspatories bedah; ray ultraviolet lampu untuk tujuan medis; restraints keselamatan pasien; resuscitators; resusitasi cardiopulmonary [CPR] masker; retinoscopes; retraktor bedah; retraktor bibir; retraktor gigi; retraktor mastoid; retraktor tulang; robot medis atau kedokteran hewan; robot operasi laparoskopi, dan mesin serta instrumennya; robot radioterapi, dan mesin serta instrumennya; robot rehabilitasi, dan mesin serta instrumennya; robot terapi galvanik atau hipertermik, dan mesin serta instrumennya; robot untuk mengoperasikan kateter, dan mesin serta instrumennya; robot untuk pemeriksaan rontgen dan mesin serta instrumennya; roda abrasif untuk tujuan gigi; rol busa pijat; rol pijat; rompi kompresi; ruang oksigen hiperbarik untuk tujuan medis; sabuk bersalin; sabuk dukungan bersalin untuk tujuan medis; sabuk galvanis untuk tujuan medis; sabuk hernia perut; sabuk koreksi panggul; sabuk ortopedi; sabuk ostomy; sabuk perut; sabuk pijat shiatsu; sabuk pusar; sabuk suspender diadaptasi untuk stoking kompresi; sabuk untuk terapi; sabuk untuk tujuan medis; sandal kulit ortopedi; sandal ortopedi; sarung tangan bedah; sarung tangan bulu kuda untuk pijat; sarung tangan karet untuk keperluan gigi; sarung tangan karet untuk keperluan hewan; sarung tangan karet untuk tujuan bedah; sarung tangan karet untuk tujuan medis; sarung tangan kompresi; sarung tangan pelindung untuk digunakan oleh orang yang bekerja di kedokteran gigi; sarung tangan sekali pakai untuk keperluan gigi; sarung tangan sekali pakai untuk keperluan hewan; sarung tangan sekali pakai untuk tujuan bedah; sarung tangan sekali pakai untuk tujuan medis; sarung tangan untuk keperluan gigi; sarung tangan untuk keperluan hewan; sarung tangan untuk pemeriksaan medis; sarung tangan untuk pijat; sarung tangan untuk tujuan medis; sarung untuk tujuan medis; sarung urin; sekrup tulang; selimut, listrik, untuk keperluan medis; selubung akses uretra; semprot kaleng [aerosol dispenser] untuk tujuan medis; sendi buatan; sendi pinggul buatan; sendi pinggul implan dan bagian-bagiannya terbuat dari bahan buatan; sendok garpu bedah; sendok untuk obat administrasi; sensor [aparat pengukuran], untuk tujuan medis; sepatu ortopedi; sepatu pelatihan ortopedi; sepatu untuk tujuan medis; seprai penyerap menjadi lembaran inkontinensia; shiatsu kursi pijat; sisipan ortopedi untuk alas kaki; sisir kutu; sistem alat medis yang terdiri dari sistem perangkat lunak dan perangkat keras komputer yang berisi alur kerja pembedahan digital untuk bedah ortopedi; sistem alat medis, yaitu sistem perangkat lunak dan perangkat keras komputer untuk digunakan dalam bedah ortopedi untuk mendokumentasikan informasi pasien atau peristiwa yang berkaitan dengan bedah ortopedi dan untuk menyediakan solusi pelatihan untuk bedah ortopedi; sistem pencitraan urologi;

sistem visualisasi medis untuk digunakan dalam bedah ortopedi yang terdiri dari perangkat keras komputer, monitor, periferal peralatan pengelolaan gambar dan pemrosesan video serta perangkat lunak pengoperasian; skiascopes; skrup untuk tulang gigi; sling untuk tujuan medis; sol dalam ortopedi menggabungkan mendukung lengkungan; sol orthotic; sol ortopedi; sol ortopedi magnetik untuk sepatu; sol terapi magnet; sol untuk sepatu ortopedi; spatula untuk tujuan gigi; spatula untuk tujuan medis; specula; specula pakai; specula vagina; speculums okular; spesimen medis cangkir; sphincterotomes; splints jari; splints ortopedi; splints ortopedi atau bedah; splints untuk tujuan medis; spons bedah; stapler bedah; stapler kulit bedah; staples bedah; stent; stent dilapisi biokompatibel; stetoskop; stimulator karet untuk keperluan gigi; stimulator klitoris [perangkat rangsangan seksual untuk orang dewasa]; stimulator otot elektronik untuk tujuan medis; stimulator prostat [perangkat rangsangan seksual untuk orang dewasa]; stimulator saraf elektronik untuk tujuan medis; stimulator untuk otot syaraf; stoking [kaus kaki medis]; stoking elastis untuk tujuan medis; stoking kompresi; sudut profilaksis pakai; sumbat telinga; sumbat telinga untuk perlindungan terhadap kebisingan; sumbat telinga untuk tidur; sumbat telinga untuk tujuan medis; sumber cahaya chemiluminescent untuk digunakan dalam endoskopi; tabel pemeriksaan pasien; tabel pemeriksaan untuk keperluan rumah sakit; tabel perawatan pasien; tabel prosedur medis; tabung bukal; tabung dan peralatan medis untuk pemberian makanan [alat medis]; tabung endobronkial; tabung endotrakeal; tabung infus; tabung kapiler darah; tabung kapiler untuk memberikan reagen; tabung kapiler untuk sampel; tabung radium untuk tujuan medis; tabung trakeostomi; tabung tympanostomy; tabung untuk bernapas yang digunakan dalam pengiriman udara dan gas ke dan dari pasien; tabung untuk digunakan dengan kanula; tabung untuk digunakan dengan kateter; tabung untuk makanan enteral; tali sendi ortopedi; tali tandu; tandu pasien; tang bedah; tang gigi; tang kandungan; tang litotomi; tang paru-paru; tang tulang; tang untuk tujuan medis; tangan bionik dpt dipakai untuk tujuan prosthetics; tas air untuk keperluan medis; tas kolostomi; tas medis yang dirancang untuk menahan peralatan medis; tekstil anti-mikroba untuk penggunaan medis; telinga busi untuk mengurangi kebisingan; telinga plugs kustom untuk tuna rungu; tendon buatan; termometer digital untuk tujuan medis; termometer inframerah untuk tujuan medis; termometer klinis; termometer untuk anak-anak; termometer untuk tujuan medis; thoracoscopes; tiang infus untuk keperluan medis; tidur vibrator; tirai pembedahan mata; tongkat berjalan untuk tujuan medis; tonometers; topi bedah; topi gigi; transfusi set; trigliserida aparat pengujian untuk tujuan diagnostik medis; tubeskin tubular perban; tubing medis; tubing medis untuk digunakan dalam prosedur vaskular; tubing medis untuk irigasi; tubing medis untuk obat administrasi; tubing medis untuk transfusi; tulang buatan untuk implantasi; tulang rawan buatan; tulang rawan buatan yang terbuat dari bahan sintetis; underpads; underpads pakai; urinal [untuk tujuan medis]; usungan ambulans; usungan medis; usungan, roda; vagina buatan [perangkat rangsangan seksual untuk orang dewasa]; vaporizers untuk pengobatan kondisi pernafasan atas; vaporizers untuk tujuan medis; ventilator medis; vibrator [dewasa bantu rangsangan seksual]; vibrator [perangkat rangsangan seksual untuk orang dewasa]; vibrator pijat listrik; vibrator udara panas untuk tujuan medis; wadah secara khusus disesuaikan untuk pembuangan instrumen medis, jarum suntik, dan limbah medis terkontaminasi lainnya; waterbeds untuk tujuan medis===

210	Nomor Permohonan	:	DID2021044419	540 Etiket
220	Tanggal Penerimaan	:	01/07/2021 14:23:26	
320	Prioritas	:		
730	Nama Pemohon	:	Edrizal	
	Alamat Pemohon	:	Jl. Purbasari 5 No. 11 Rt 001/003, Gunungbatu, Kota Bogor Barat, Kota Bogor, Jawa Barat	
740	Nama Kuasa	:		
	Alamat Kuasa	:		
	Tipe Merek	:	Merek Kata dan Lukisan	
	Nama Merek	:	HAIGESS	
566	Arti Bahasa	:	Tidak Ada Terjemahan	
591	Uraian Warna	:	Warna tulisan: Hitam. Warna logo: Hitam dan Merah	
511	Kelas Barang/Jasa	:	25	
510	Uraian Barang/Jasa	:	===alas kaki; kaus; pakaian; sandal; sepatu===	

210	Nomor Permohonan	:	DID2021044420	540 Etiket
220	Tanggal Penerimaan	:	01/07/2021 14:23:39	
320	Prioritas	:		
730	Nama Pemohon	:	Oey Temy Cahyadi	
	Alamat Pemohon	:	Kp. Krendang Pulo, Rt. 003, Rt. 001, Kel. Duri Utara, Kec. Tambora, Jakarta Barat, Kota Administrasi Jakarta Barat, DKI Jakarta	
740	Nama Kuasa	:	Fendrik Adibuana Patria S.H.	
	Alamat Kuasa	:	Rukan Elang Laut Blok A No. 16 Pantai Indah Kapuk	
	Tipe Merek	:	Merek Kata dan Lukisan	
	Nama Merek	:	CNI + LOGO	
566	Arti Bahasa	:	Tidak Ada Terjemahan	
591	Uraian Warna	:	hitam, abu-abu	
511	Kelas Barang/Jasa	:	9	
510	Uraian Barang/Jasa	:	===bantalan telinga khusus disesuaikan untuk helm olahraga pelindung; dudukan untuk kamera helm; helm; helm kecelakaan; helm pelindung untuk anak-anak; helm pelindung untuk olahraga; helm pelindung untuk pengendara; helm pelindung untuk	

pengendara sepeda motor; helm pelindung untuk tinju; helm penyolder; helm sepeda; helm skateboard; jaket untuk perlindungan terhadap kecelakaan, iradiasi dan kebakaran; kacamata pelindung; kacamata untuk pengendara sepeda motor; kacamata untuk perlindungan terhadap debu; kamera helm; masker anti polusi untuk bersepeda; masker debu; masker pelindung; masker untuk perlindungan terhadap debu; masker wajah yang secara khusus diadaptasi untuk helm pelindung olahraga; pakaian dan sarung tangan untuk digunakan dalam pengelasan untuk perlindungan terhadap kecelakaan atau cedera; pelindung lutut dan siku (elbow protector) untuk keselamatan; sarung tangan pelindung; tali dagu untuk helm untuk pengendara sepeda motor; tas helm===

---

210 Nomor Permohonan : D102021044421 540 Etiket
220 Tanggal Penerimaan : 01/07/2021 14:23:43
320 Prioritas :
730 Nama Pemohon : NOVITA HARDINI, SE
Alamat Pemohon : JL. PEMUDA NO. 1 RT 004 RW 002 KELURAHAN SURODAKAN KECAMATAN TRENGGALEK, TRENGGALEK, Kabupaten Trenggalek, Jawa Timur, 66316
740 Nama Kuasa :
Alamat Kuasa :



Tipe Merek : Merek Kata dan Lukisan
Nama Merek : NH SKIN + LOGO
566 Arti Bahasa : Tidak Ada Terjemahan
591 Uraian Warna : KUNING EMAS
511 Kelas Barang/Jasa : 3
510 Uraian Barang/Jasa : ===Semprotan pelembab wajah (kosmetik); krim malam; sabun wajah; sediaan kolagen untuk keperluan kosmetik; serum kecantikan===

---

210 Nomor Permohonan : DID2021044422 540 Etiket
220 Tanggal Penerimaan : 01/07/2021 14:24:07
320 Prioritas :
730 Nama Pemohon : PT AVO INNOVATION TECHNOLOGY
Alamat Pemohon : Jalan Monjali No. 99 Gemawang, Sinduadi, Mlati, Sleman, DI Yogyakarta, Kabupaten Sleman, DI Yogyakarta, 55284
740 Nama Kuasa :
Alamat Kuasa :



Tipe Merek : Merek Kata dan Lukisan
Nama Merek : OASEA
566 Arti Bahasa : Tidak Ada Terjemahan
591 Uraian Warna : Putih dan Hijau
511 Kelas Barang/Jasa : 3
510 Uraian Barang/Jasa : ===Losion perawatan kulit; Produk perawatan kulit; Sediaan kosmetik perawatan bibir; Serum bulu mata; Susu untuk perawatan kulit; gel-gel perawatan kulit; kosmetik perawatan kulit; kosmetik perawatan tubuh dan kecantikan; lotion perawatan kulit kosmetik; lotion tabir surya dan krim perawatan matahari; lotion untuk perawatan tubuh; lotion, krim dan sediaan untuk perawatan wajah, tubuh, kulit kepala, kuku dan rambut; masker kecantikan, sediaan perawatan kulit wajah (facial packs); minyak-minyak perawatan kulit; mousse perawatan kulit; produk perawatan bibir (kosmetik); produk perawatan tubuh dan perawatan kecantikan; produk untuk perawatan kulit berbentuk cairan; sediaan perawatan bibir; sediaan perawatan bibir tanpa obat; sediaan perawatan kecantikan; sediaan perawatan kulit; sediaan perawatan kulit, mata, bibir dan kuku (tidak mengandung obat); sediaan tubuh dan perawatan kecantikan untuk keperluan kosmetik===

---

210 Nomor Permohonan : DID2021044423 540 Etiket
220 Tanggal Penerimaan : 01/07/2021 14:24:26
320 Prioritas :
730 Nama Pemohon : DIDIN SYARIFUDIN
Alamat Pemohon : Kp. Cipulus RT. 03/07 Desa Neglasari, Kabupaten Sukabumi, Jawa Barat, 43196
740 Nama Kuasa :
Alamat Kuasa :



Tipe Merek : Merek Kata dan Lukisan
Nama Merek : SUPER HD KATULAMPA
566 Arti Bahasa :
591 Uraian Warna : Merah

511	Kelas Barang/Jasa	:	31
510	Uraian Barang/Jasa	:	===Makanan Hewan Peliharaan; makanan hewan; makanan untuk hewan===

210	Nomor Permohonan	:	DID2021044424
220	Tanggal Penerimaan	:	01/07/2021 14:33:16
320	Prioritas	:	
730	Nama Pemohon	:	The Wonderful Company LLC
	Alamat Pemohon	:	11444 W. Olympic Blvd., 10th Floor, Los Angeles, California 90064
740	Nama Kuasa	:	Nabila Am Badar S.H., LL.M.,
	Alamat Kuasa	:	Jl. Wahid Hasyim No. 14, Jakarta Pusat
	Tipe Merek	:	Merek Kata
	Nama Merek	:	POM
566	Arti Bahasa	:	POM merupakan suatu penamaan / constitutes a naming.
591	Uraian Warna	:	Hitam dan Putih / Black and White.
511	Kelas Barang/Jasa	:	32, 31
510	Uraian Barang/Jasa	:	===jus buah=== ===Buah segar===

540 Etiket

POM

210	Nomor Permohonan	:	DID2021044425
220	Tanggal Penerimaan	:	01/07/2021 14:34:05
320	Prioritas	:	
730	Nama Pemohon	:	Surya Setiawan
	Alamat Pemohon	:	RT/RW 011/001, Desa Slawe, Kec. Watulimo , Kabupaten Trenggalek, Jawa Timur, 66382
740	Nama Kuasa	:	Agus Suprijono S.Kom
	Alamat Kuasa	:	Jalan Pondok Mas V no 69, Taman Pondok Mas Indah, Kota Cimahi
	Tipe Merek	:	Merek Kata dan Lukisan
	Nama Merek	:	Epik Chicken
566	Arti Bahasa	:	Tidak Ada Terjemahan
591	Uraian Warna	:	Merah, Kuning, Putih, Hitam, Orange
511	Kelas Barang/Jasa	:	29
510	Uraian Barang/Jasa	:	===ayam goreng===

540 Etiket

Epik CHICKEN

210	Nomor Permohonan	:	DID2021044426
220	Tanggal Penerimaan	:	01/07/2021 14:35:40
320	Prioritas	:	
730	Nama Pemohon	:	AIMAN
	Alamat Pemohon	:	Jl. H. Agus Salim Gg.1 No.4, RT.001 RW.001, Kel. Poncol, Kec. Pekalongan Timur, Kota. Pekalongan - Jawa Tengah, Kota Pekalongan, Jawa Tengah, 51122
740	Nama Kuasa	:	
	Alamat Kuasa	:	
	Tipe Merek	:	Merek Kata
	Nama Merek	:	MENYALA
566	Arti Bahasa	:	Tidak Ada Terjemahan
591	Uraian Warna	:	Biru, Putih
511	Kelas Barang/Jasa	:	11
510	Uraian Barang/Jasa	:	===AC panel untuk digunakan dalam walk-in pendingin; Alat memasak; Alat pengeriting rambut (hair drayer), kipas angin, lampu infra untuk keperluan kecantikan dan lampu-lampu khusus untuk kecantikan.; Alat penurun kelembaban untuk keperluan rumah tangga; COP LAMPU KENDARAAN; Fitting lampu; Kombinasi pengering mesin cuci-; LAMPU HIAS; LAMPU LANTAI; LAMPU PAFON; LAMPU SELANG; Lampu Berko; Lampu Blitz; Lampu CFL/LHE / lampu hemat energi; Lampu Colen; Lampu Depan Untuk Motor; Lampu Iklan; Lampu Kotak untuk Iklan; Lampu LED; Lampu Pijar; Lampu anti kabut kendaraan; Lampu belajar; Lampu darurat; Lampu diatas kepala; Lampu dinamo kendaraan; Lampu gantung plafon; Lampu lantai; Lampu lilin LED; Lampu listrik dan peralatan penerangan lainnya; Lampu luar ruang; Lampu malam; Lampu meja; Lampu mobil; Lampu patri; Lampu pembasmi hama untuk memurnikan udara; Lampu penerangan konstruksi; Lampu perangkap serangga; Lampu pintar; Lampu sorot; Lampu sorot yang bisa digerakan sesuai dengan treknya; Lampu spot; Lampu suasana LED; Lampu surya; Lampu tegak; Lampu untuk dekorasi; Lampu untuk di dinding; Lampu untuk instalasi

540 Etiket

MENYALA

eksternal; Lampu untuk menerangi tangga, pintu dan bagian bangunan lainnya; Lampu untuk pemasangan di dinding; Lampu untuk penerangan dalam ruangan; Lampu untuk penerangan industrial; Lampu untuk penerangan jalan umum; Lampu untuk penerangan kantor; Lampu untuk penerangan luar ruangan; Lampu untuk penerangan pabrik; Lampu untuk penerangan restoran; Lampu untuk penerangan rumah; Lampu untuk penerangan taman; Lampu yang dioperasikan dengan baterai portabel yang dapat ditempatkan pada permukaan dimana sumber cahaya lain tidak tersedia; Lampu–lampu LED (Light Emitting Diode); Menara lampu; Mesin lampu LED; Mesin pengering piring untuk restoran; Pelita (Lampu Minyak); Pemantul cahaya lampu; Penahan kap lampu; Peralatan dan instalasi untuk keperluan penerangan, pemanasan, pendinginan, pembangkit uap, memasak, mengeringkan, ventilasi, persediaan air dan sanitasi; Perlengkapan lampu langit-langit; Perlengkapan lampu pembesar listrik; Perlengkapan pencahayaan yang mengintegrasikan pencahayaan alami dan lampu neon ke dalam fixture; Perlengkapan untuk bola lampu pijar; RUMAH LAMPU KENDARAAN; Rumahan lampu (fitting lampu); Selongsong lampu; String lampu; air mancur dekoratif; air mancur meja hias; akuarium lampu; alat distilasi untuk keperluan industri; alat kromatografi otomatis untuk keperluan industri; alat penggoreng tanpa minyak (air fryers); alat untuk penyaring air minum; aparat dan instalasi memasak; aparat dan instalasi untuk penggunaan komersial memasak; aparat dan mesin pemurni udara; aparat disinfektan untuk tujuan medis; aparat gabungan untuk pendinginan dan pembekuan; aparat humidifikasi untuk digunakan dengan aparat AC; aparat pemanas lantai; aparat pendingin udara; aparat pendinginan; aparat penghilang bau, bukan untuk penggunaan pribadi; aparatur kriogenik; aparatur mandi hydromassage; aparatur pakan pengeringan hewan; aparatur pemurni udara; aparatur pencahayaan panel datar; aparatur penghilang bau udara; aparatur sterilisasi udara; aparatur udara panas; aparatus industri untuk memurnikan air; aparatus ionisasi untuk pengobatan udara; aparatus untuk dehidrasi limbah makanan; aparatus untuk dispensing es; aparatus untuk fondue, listrik; aparatus untuk raclette, listrik; aparatus untuk rambut kering; aparatus untuk tujuan penerangan, pemanasan, pembangkit uap, memasak, pendingin, pengeringan, ventilasi, pasokan air dan sanitasi; bak jet hot; berwarna menyala obor taman; berwarna obor menyala; blower udara panas; bohlam indikator kendaraan; boiler air panas; bola lampu; bola lampu LED; bola lampu elektrik; bola lampu mobil; bola lampu neon kompak [CFL]; bola lampu untuk sinyal arah untuk kendaraan; bola lampu, listrik; bola pelampung untuk tangki toilet; botol air panas; busur lampu; cartridge filter akuarium; ceret listrik untuk keperluan rumah tangga; ceret tanpa kabel, listrik; cerobong asap lampu; cerobong asap untuk lampu minyak; cincin memasak; coffeepots listrik tanpa kabel; cooktops; cryostats, selain untuk penggunaan laboratorium; defrosters untuk kendaraan; dehumidifiers; dehumidifiers industri; dehumidifiers untuk digunakan dalam ruang operasi; dehumidifiers, listrik; dinamo lampu untuk sepeda; dispenser disinfektan untuk toilet; downlight; elektrik dipanaskan bantalan, bantal dan selimut, bukan untuk tujuan medis; filamen untuk lampu listrik; filter akuarium; filter udara untuk instalasi industri; filter udara untuk keperluan industri; filter udara untuk keperluan rumah tangga; filter warna untuk aparatur pencahayaan; fitting mandi udara panas; freezer; freezer kriogenik; freezer untuk tujuan penyimpanan medis; gabungan alat pemanas dan pendingin udara; gelas lampu; gelas untuk lampu minyak; gerak lampu keamanan sensitif; guci kopi, listrik; halogen bola lampu; hibachis [aparat pemanas Jepang]; humidifier; humidifier industri; humidifier untuk alat musik; humidifier untuk radiator pemanas sentral; humidifier, listrik; impeller udara untuk ventilasi; industri oven memasak; insinerator; instalasi AC domestik; instalasi AC untuk keperluan industri; instalasi conveyor abu, otomatis; instalasi cryosauna; instalasi desalinasi; instalasi pemanas air panas; instalasi pendingin untuk air; instalasi pendingin untuk cairan; instalasi penyaringan udara; instalasi untuk bahan bakar nuklir pengolahan; instalasi untuk membakar gas; instalasi untuk penerangan jalan; instalasi untuk pengolahan bahan bakar nuklir dan bahan moderator nuklir; kap lampu; kapas membuat permen mesin; karbon untuk lampu busur; katup udara untuk instalasi pemanas uap; kerudung kompor; kerudung untuk aparat AC; keselamatan lampu untuk digunakan di bawah tanah; kolam air panas; kolom distilasi; kompor; kompor couscous, listrik; kompor induksi; korek api *; kotak lampu; kotak pendingin, listrik; kulkas kosmetik; lampu; lampu LED kuku; lampu Natal musik; lampu Natal, selain lilin; lampu Trailer; lampu aksen untuk penggunaan dalam ruangan; lampu akuarium; lampu baca dan lampu buku; lampu belakang mobil; lampu belakang untuk kendaraan; lampu belakang untuk kendaraan darat; lampu bertenaga surya; lampu besar untuk mobil; lampu bola; lampu bolam; lampu buku; lampu cadangan untuk kendaraan darat; lampu curling; lampu dekoratif; lampu dekoratif untuk liburan; lampu depan otomotif; lampu depan portabel; lampu depan untuk tujuan pencahayaan; lampu desktop yang USB-powered; lampu dinding; lampu directional untuk sepeda; lampu discharge; lampu elektrik dan peralatan penerangan lainnya; lampu gantung; lampu gas; lampu halogen; lampu helm; lampu iluminasi panggung; lampu indikator untuk ruang operasi; lampu inframerah, bukan untuk tujuan medis; lampu jalan; lampu keamanan; lampu keamanan untuk penggunaan outdoor; lampu kendaraan; lampu kepala mobil; lampu kerja; lampu keselamatan; lampu keselamatan LED; lampu klieg; lampu kuku; lampu kuku UV; lampu kuman; lampu kuman untuk pemurni udara; lampu laboratorium; lampu lampu; lampu lampu LED; lampu langit-langit; lampu lilin; lampu lilin LED; lampu linear LED; lampu listrik; lampu listrik untuk pohon Natal; lampu malam; lampu malam listrik; lampu malam, selain lilin; lampu meja; lampu menyelam; lampu miniatur; lampu minyak; lampu neon; lampu panggung dan lampu lentera; lampu penambang; lampu pencahayaan foto ulang; lampu penerangan; lampu penerangan komersial; lampu penunjuk arah untuk mobil; lampu pergelangan tangan dan lampu depan untuk penggunaan pribadi; lampu pijar; lampu proyeksi LED; lampu reflektor; lampu rem untuk kendaraan; lampu saku; lampu sepeda; lampu sepeda motor; lampu siklus; lampu sinar ultraviolet, bukan untuk tujuan medis; lampu sorot; lampu sorot LED; lampu sorot atas; lampu sorot genggam; lampu sorot untuk digunakan pada kendaraan; lampu standar; lampu studio; lampu suasana hati; lampu surya; lampu surya luar ruangan; lampu tabung; lampu taman; lampu tanning; lampu tembak; lampu tenaga surya; lampu trailer perahu; lampu uap logam halogen UV; lampu untuk digunakan pada pencahayaan orang, binatang, benda, pemandangan dan lingkungan sekitarnya; lampu untuk kendaraan; lampu untuk memikat ikan; lampu untuk mobil; lampu untuk penggunaan outdoor; lampu untuk tenda; lampu utilitas portabel; lantai saluran; libur lampu listrik; light-emitting diode [LED] bawah air lampu; light-emitting diode [LED] lampu; light-emitting diode [LED] lampu lanskap; light-emitting diode [LED] lampu suasana hati; light-emitting diode [LED] pencahayaan instalasi; mantel lampu; map-lampu baca untuk kendaraan; matahari lampu; meja dekoratif berbahan bakar obor; membaca lampu; menerobos lampu untuk kendaraan darat; menyembuhkan lampu, bukan untuk tujuan medis; meracik sistem untuk penyegar udara; mesin es dan aparat; mesin es dispensing; mesin kopi, listrik; mesin menggoreng mendalam; mesin pembangkit asap buatan; mesin pembersih udara; mesin pembuatan es krim; mesin pemurni udara; musik lampu pohon Natal; navigasi lampu untuk kapal; navigasi lampu untuk pesawat; nozel tap anti-percikan; oven gigi; oven memasak komersial; oven udara panas; pabrik desalinasi; pancuran air minum; panel instrumen lampu sepeda motor; pelampung closet; pelampung untuk tangki jamban; pemanas air induksi; pemanas air sesaat; pemanas celup; pembakar alkohol; pembakar pijar; pembakar untuk lampu; pembersih udara; pembersih udara rumah tangga; pembersih udara untuk mobil; pembersih udara, listrik; pembuat es; pembuat kopi tetes, listrik; pembuatan es mesin; pemegang kap lampu; pencahayaan peralatan untuk showcase; pendingin instalasi untuk tembakau; pendingin untuk tungku; pendinginan instalasi; pendinginan instalasi dan freezer; penerangan iluminasi darurat (lampu emergensi); penerangan jalan cerdas; pengering hood; pengering udara; penggemar listrik menjadi bagian dari instalasi AC rumah tangga; penggorengan dalam industri; penggorengan dalam, listrik; penurun udara; peralatan

dan instalasi pendingin; peralatan dan instalasi untuk penerangan, pemanas, pendinginan, pembangkit uap, memasak, pengeringan, ventilasi, pasokan air dan keperluan sanitasi; peralatan distilasi, bukan untuk tujuan ilmiah; peralatan memasak, listrik; peralatan untuk air desinfektan; peralatan untuk keperluan sanitasi; peralatan untuk rambut kering; perangkat anti-silau untuk kendaraan [lampu fitting]; perangkat anti-silau untuk mobil (alat kelengkapan lampu); peredam [pemanasan]; perlengkapan lampu; perlengkapan lampu LED; perlengkapan lampu surya, yaitu, unit dan perlengkapan pencahayaan tenaga surya di dalam dan luar ruangan; perlengkapan lampu, termasuk perlengkapan lampu bertenaga surya; perlengkapan pencahayaan dalam ruangan; pipa fleksibel menjadi bagian dari instalasi pipa mandi; pipa fleksibel menjadi bagian dari instalasi wastafel pipa; piring panas; piring panas untuk keperluan rumah tangga; produk lampu portabel luar ruangan, yaitu lampu depan; radiator inframerah; reflektor lampu; reflektor sepeda dan lampu sepeda; reheaters udara; rice cooker industri; roaster kopi; roaster kopi, listrik; ruang pembakaran; soket untuk lampu listrik; sorot intensitas tinggi; steker lampu listrik; sterilisasi udara; tabung debit, listrik, untuk penerangan; tabung lampu neon; tangki air panas; tempat tudung lampu; tungku difusi untuk keperluan industri; tungku industri; uap merkuri lampu; udara filter untuk unit AC; ultraviolet halogen logam uap lampu; unit AC; unit desalinasi; unit humidifier sebagai bagian dari kendaraan; unit lampu track listrik; unit pemurni udara; unit pemurni udara untuk keperluan rumah tangga; unit pemurni udara untuk penggunaan komersial; unit penanganan udara===

210	Nomor Permohonan	:	DID2021044427
220	Tanggal Penerimaan	:	01/07/2021 14:37:02
320	Prioritas	:	
730	Nama Pemohon	:	dr. DINDA SARASWATI MURNIASTUTI, Sp. DV
	Alamat Pemohon	:	Perum Sidoarum III, Jln. Merak S-5, RT. 003, RW. 016, Kel/Desa Sidoarum, Kec. Godean, Kabupaten Sleman, DI Yogyakarta, 55564
740	Nama Kuasa	:	
	Alamat Kuasa	:	

540 Etiket

	Tipe Merek	:	Merek Kata dan Lukisan
	Nama Merek	:	MYDERVIA
566	Arti Bahasa	:	Tidak Ada Terjemahan
591	Uraian Warna	:	Putih; Hijau Sage
511	Kelas Barang/Jasa	:	3
510	Uraian Barang/Jasa	:	

===Air penyegar wajah (untuk keperluan kosmetik); Bahan kimia sebagai komponen dari krim , losion atau kosmetik; Bahan nabati / tumbuhan sebagai komponen dari krim , losion , atau kosmetik.; Barang kosmetik untuk mandi; Barang-barang kosmetik yaitu minyak rambut, minyak wangi, bedak wangil, bedak muka, bedak bayi, krim muka, krim kulit, cat alis, cat alis, cat kkuku, cat bibir, obat kriting rambut cat rambut,bedak dasar, shampoo,wangi-wangian, minyak-minyak sari kosmetik, bahan pemelihara gigi, tepal gigi, sabun wangi, sabun cuci, sabun krim detergent dan detergent bubuk .; Bedak muka putih untuk keperluan kosmetik; Bedak wajah untuk keperluan kosmetik; Busa (kosmetik) [Mousse]; Cairan untuk rambut (kosmetik); Ekstrak herbal topikal untuk digunakan sebagai kosmetik; Esensi untuk keperluan kosmetik; Gel jerawat (kosmetik); Gel kulit untuk penggunaan kosmetik; Gel pelangsing (kosmetik); Gel pelangsing (kosmetik); Gel untuk dipakai setelah bercukur untuk keperluan kosmetik; Gel untuk keperluan kosmetik; Highlighter badan kosmetik; Highlighter bubuk (kosmetik); Highlighter cair (kosmetik); Highlighter krim (kosmetik); Highlighter kulit (kosmetik); Highlighter wajah kosmetik; Kain, tisu atau penyeka yang diresapi sediaan kosmetik; Kapas wajah untuk kosmetik; Kondisioner cair (kosmetik); Kosmetik berwarna untuk anak-anak; Kosmetik dasar rias, termasuk pembersih kulit, toner kulit, losion kulit, krim kulit, serum wajah non-obat, tisu wajah dan pelembab wajah.; Kosmetik fungsional; Kosmetik highlighter; Kosmetik menggunakan bahan alami; Kosmetik perpaduan dari powder dan liquid foundation (cushion); Kosmetik untuk bulu mata; Kosmetik untuk manusia; Kosmetik untuk perawatan kulit dan rambut; Kosmetik untuk perawatan rambut; Kosmetik untuk spa; Kosmetik yaitu bedak padat, bedak bubuk, lipstik, pensil alis dan eyeliner; Kosmetik, yaitu sediaan untuk menghilangkan atau mengurangi garis-garis kulit halus di sekitar kening dan mata (glabellar), keriput di wajah, ketidaksimetrisan dan kekurangan dan masalah kulit manusia; Kotak perlengkapan kosmetik terisi; Krim Badan area sensitif (kosmetik); Krim flek (kosmetik); Krim kulit daerah sensitif (kosmetik); Krim kulit kering (kosmetik); Krim kulit sensitif (kosmetik); Krim lulur badan [Cream-body scrub] kosmetik; Krim pembersih (kosmetik); Krim pemutih kulit untuk keperluan kosmetik; Krim untuk keperluan kosmetik; Krim wajah (kosmetik); Krim wajah untuk digunakan sebagai kosmetik; Losion pelembab (kosmetik); Losion pemutih kulit untuk keperluan kosmetik; Losion pengelupasan untuk keperluan kosmetik; Losion untuk dipakai setelah bercukur untuk keperluan kosmetik; Lotion daerah sensitif (kosmetik); Lotion flek (kosmetik); Lotion kulit kering (kosmetik); Maker wajah (Kosmetik); Masker (kosmetik); Masker pemutih kulit untuk keperluan kosmetik; Masker untuk kulit sebagai penggunaan kosmetik; Masker untuk tubuh sebagai penggunaan kosmetik; Masker wajah (kosmetik); Minyak sari buah merah untuk kosmetik; Minyak untuk mandi berendam untuk keperluan kosmetik; Minyak yang mudah menguap (Kosmetik); Minyak, krim, losion, gel, dan semprotan kosmetik; Paket masker untuk keperluan kosmetik; Pelembab (kosmetik); Pelembab Leher (kosmetik); Pelembab [Moisturizer] kosmetik; Pelembab anti penuaan yang digunakan sebagai kosmetik; Pelembab mata untuk penggunaan kosmetik; Pembersih wajah (kosmetik); Pensil highlighter (kosmetik); Penyeka sekali pakai yang diresapi dengan sediaan membersihkan dan kosmetik, penyeka kosmetik yang sudah dilembabkan; Pewangi badan (kosmetik); Produk kosmetik; Produk kosmetik dan perawatan kulit; Produk kosmetik untuk perawatan kulit; Produk perawatan kulit yang mengandung ektrak batu permata (kosmetik); Ramuan kosmetik untuk mandi; Sabun Kecantikan (kosmetik); Sabun dengan bahan dasar Herbal Oil (kosmetik); Sabun kosmetik; Sabun pengelupasan untuk keperluan kosmetik; Scrub untuk keperluan kosmetik; Scrub wajah [facial scrub] kosmetik; Sediaan Pembersih Kulit (kosmetik); Sediaan kosmetik perawatan bibir; Sediaan kosmetik seperti semprotan tangan, gel tangan, larutan tangan, pelembab, lotion, toner & astringen, larutan alkohol, sabun mandi dalam bentuk cair, bentuk batangan & bubuk, krim, sediaan deodoran dan anti-keringat.; Sediaan kosmetik tata rias dan penghapus riasan; Sediaan kosmetik untuk bibir; Sediaan kosmetik untuk kebersihan dan perawatan kecantikan; Sediaan kosmetik untuk kuku; Sediaan kosmetik untuk kulit wajah; Sediaan kosmetik untuk mandi dan mandi pancuran (shower); Sediaan kosmetik untuk mata; Sediaan kosmetik untuk perawatan pribadi, yaitu kultur mikroorganisme tidak hidup; Sediaan kosmetik yang digunakan untuk pengelupasan sel-sel kulit mati di wajah; Sediaan kosmetik, yakni lotion untuk mengencangkan kulit; Sediaan minyak panas (kosmetik); Sediaan

pembersih badan dan kosmetik; Sediaan perawatan kulit dan kosmetik; Sediaan perawatan matahari untuk keperluan kosmetik; Sediaan tabir surya kosmetik; Sediaan untuk menghilangkan bulu (kosmetik); Sediaan-sediaan kosmetik untuk perawatan kulit; Semprotan pelembab wajah (kosmetik); Serum Mata (kosmetik); Serum anti-penuaan untuk keperluan kosmetik; Serum kecantikan (kosmetik); Serum leher (kosmetik); Serum pencerah (kosmetik); Serum untuk keperluan kosmetik; Sipat (Kosmetik); Spirit Gum untuk penggunaan kosmetik; Spray wajah (kosmetik); Susu pelembab pemutih kulit untuk keperluan kosmetik; Tanah liat (kosmetik); Toner (cairan penyegar wajah) kosmetik; Toner cair (Kosmetik); Toner wajah (kosmetik); apitoxin [racun lebah madu] untuk keperluan kosmetik; astringen untuk keperluan kosmetik; bantalan kapas untuk keperluan kosmetik; bantalan pembersih diresapi dengan kosmetik; basma [pewarna kosmetik]; basma untuk keperluan kosmetik; batang kapas untuk keperluan kosmetik; bedak talek untuk keperluan kosmetik; bedak tubuh untuk keperluan kosmetik; bedak wajah kosmetik; body butter untuk keperluan kosmetik; body lotion untuk keperluan kosmetik; body scrub untuk keperluan kosmetik; bola kapas untuk keperluan kosmetik; bubuk bedak wangi untuk keperluan kosmetik; bubuk gigi untuk keperluan kosmetik; bubuk glitter kosmetik; bubuk kosmetik, krim dan lotion untuk wajah, tangan dan tubuh; bubuk mandi untuk keperluan kosmetik; bubuk masker tubuh untuk keperluan kosmetik; bubuk padat untuk compacts [kosmetik]; bubuk wangi untuk keperluan kosmetik; bubuk-bubuk untuk tubuh, wajah, kosmetik dan mandi; busa kosmetik yang mengandung tabir surya; cat badan lateks cair untuk keperluan kosmetik; cat kuku (kosmetik); cat tubuh untuk keperluan kosmetik; cocoa butter untuk keperluan kosmetik; colognes, parfum dan kosmetik; concealer [kosmetik]; cosmeceuticals untuk keperluan kosmetik; cotton buds untuk keperluan kosmetik; dasar bedak (kosmetik); ekstrak herbal untuk keperluan kosmetik; emolien kulit untuk keperluan kosmetik; emolien rambut untuk keperluan kosmetik; emulsi tubuh untuk keperluan kosmetik; emulsi wajah untuk keperluan kosmetik; emulsi wajah untuk penggunaan kosmetik; esensi halus/esens yang mudah menguap untuk keperluan kosmetik, yaitu esensi badian; garam mandi kosmetik; garam mandi untuk keperluan kosmetik; gel after-sun [kosmetik]; gel after-sun untuk keperluan kosmetik; gel dan minyak kecantikan [kosmetik]; gel kosmetik; gel lidah buaya untuk keperluan kosmetik; gel mata untuk keperluan kosmetik; gel pelembab [kosmetik]; gel pelembab kulit [kosmetik]; gel penyamakan [kosmetik]; gel tahan lama untuk keperluan kosmetik; gel tubuh dan wajah [kosmetik]; gel untuk penggunaan kosmetik; gel untuk tubuh (kosmetik); gel wajah [kosmetik]; glitter dekoratif untuk keperluan kosmetik; glitter untuk keperluan kosmetik; grease untuk keperluan kosmetik; handuk, kain dan kertas sekali pakai dan barang kapas diresapi dengan atau untuk digunakan dengan sediaan kosmetik; hidrogen peroksida untuk keperluan kosmetik; highlighter (kosmetik); kapas dalam bentuk bola-bola, kuncup, kain, gulungan, penyeka untuk kebutuhan kosmetik; kapas dan tongkat kapas untuk keperluan kosmetik; kapas untuk keperluan kosmetik; kapur untuk penggunaan kosmetik; kaus kaki diresapi dengan krim pelembab kosmetik; kaus kaki yang sudah dilembabkan dengan sediaan kosmetik untuk keperluan kosmetik; kertas untuk penggunaan kosmetik; kit kosmetik; kompres mata untuk keperluan kosmetik; kosmetik; kosmetik alis; kosmetik bermain anak-anak, menandai kulit; kosmetik dalam bentuk bubuk; kosmetik dalam bentuk krim; kosmetik dalam bentuk lotion; kosmetik dalam bentuk susu, lotion dan emulsi; kosmetik dan alat rias/pembersih badan (tidak mengandung obat) untuk kuku, rambut dan kulit; kosmetik dan make-up; kosmetik dan perlengkapan mandi; kosmetik dan sediaan kosmetik; kosmetik dan sediaan pembersih badan yang tidak mengandung obat; kosmetik dan sediaan perawatan pribadi; kosmetik dekoratif; kosmetik dekoratif [make-up]; kosmetik fungsional adalah krim anti-kerut; kosmetik fungsional menjadi sediaan penyamakan matahari; kosmetik fungsional menjadi sediaan penyaringan sinar matahari; kosmetik fungsional menjadi sediaan perawatan kulit anti-penuaan; kosmetik non-medis; kosmetik penyegar kulit; kosmetik perawatan kulit; kosmetik perawatan tubuh dan kecantikan; kosmetik tabir surya; kosmetik tanpa obat; kosmetik tanpa obat dan sediaan perlengkapan mandi; kosmetik tidak mengandung obat, perlengkapan mandi dan wewangian yang tidak mengandung obat untuk merawat dan mempercantik bulu mata, alis, mata, bibir dan kuku; kosmetik untuk anak-anak; kosmetik untuk bibir; kosmetik untuk digunakan pada kulit; kosmetik untuk hewan; kosmetik untuk kuku; kosmetik untuk kulit kepala; kosmetik untuk leher; kosmetik untuk menutupi bekas luka operasi; kosmetik untuk pemakaian di rambut; kosmetik untuk pembersih tubuh; kosmetik untuk penggunaan pribadi; kosmetik untuk wajah dan tubuh dalam bubuk tertentu; kosmetik yaitu krim, susu, lotion, gel dan bubuk untuk wajah, tubuh dan tangan; kosmetik yang digunakan sebagai sediaan perawatan kulit; kosmetik yang digunakan untuk kulit; kosmetik yang dijual sebagai komponen integral dari persiapan perawatan kulit tanpa obat; kosmetik yang mengandung ekstrak batu permata; kosmetik yang mengandung probiotik; kosmetik yang mengandung vitamin; kosmetik, yaitu alas bedak, concealer, pengkilap bibir, maskara, pembersih make-up; kosmetik, yaitu, alas bedak, bedak, concealer, Celak mata (Eye shadow), pensil mata, eyeliner cair, maskara, pensil bibir, lipstik, Pengkilat bibir (lip gloss), balsem bibir, cat kuku; kosmetik, yaitu, susu, losion, gel dan bubuk untuk wajah, gel dan bubuk untuk tubuh dan tangan; krim after-sun untuk keperluan kosmetik; krim anti-bintik untuk keperluan kosmetik; krim anti-iritasi [untuk keperluan kosmetik]; krim anti-kerut untuk keperluan kosmetik; krim anti-penuaan untuk keperluan kosmetik; krim bibir untuk keperluan kosmetik; krim dan gel kosmetik untuk wajah, tangan dan tubuh; krim dan lotion kosmetik; krim dan lotion kosmetik untuk perawatan wajah dan tubuh; krim dingin untuk keperluan kosmetik; krim exfoliant untuk keperluan kosmetik; krim kosmetik; krim kosmetik bernutrisi; krim kosmetik untuk kulit; krim kosmetik untuk mengencangkan kulit; krim kosmetik untuk mengencangkan kulit di sekitar mata; krim kosmetik untuk perawatan kulit; krim kosmetik, lotion dan sediaan lain untuk berjemur; krim kosmetik, susu, lotion, gel dan bubuk untuk wajah, tangan, dan tubuh; krim kuku untuk keperluan kosmetik; krim kulit untuk keperluan kosmetik; krim kulit yang adil untuk keperluan kosmetik; krim masker tubuh untuk keperluan kosmetik; krim mata untuk keperluan kosmetik; krim matahari untuk keperluan kosmetik; krim pagi untuk keperluan kosmetik; krim pelembab kulit [kosmetik]; krim pembersih [kosmetik]; krim pengencang [kosmetik]; krim pengkondisi kulit untuk keperluan kosmetik; krim pengurang bintik penuaan untuk keperluan kosmetik; krim perawatan rambut untuk keperluan kosmetik; krim retinol untuk keperluan kosmetik; krim tabir surya untuk keperluan kosmetik; krim tangan kosmetik; krim tangan untuk keperluan kosmetik; krim tanning diri [kosmetik]; krim tubuh kosmetik; krim tubuh untuk keperluan kosmetik; krim untuk keperluan kosmetik; krim untuk pemeliharaan kulit (kosmetik); krim untuk pengurangan selulit untuk keperluan kosmetik; krim wajah [kosmetik]; krim wajah dan tubuh untuk keperluan kosmetik; krim wajah untuk keperluan kosmetik; krim wajah untuk penggunaan kosmetik; krim wangi untuk keperluan kosmetik; krim, minyak, lotion, semprotan, pensil dan balsem untuk keperluan kosmetik; kristal mandi untuk keperluan kosmetik; linen untuk penggunaan kosmetik; losion kosmetik; losion susu matahari kosmetik; losion susu untuk keperluan kosmetik; lotion berjemur kosmetik; lotion kosmetik untuk mengurangi munculnya bintik-bintik dan bintik-bintik penuaan; lotion kulit dan tubuh, krim dan minyak untuk penggunaan kosmetik; lotion kulit kosmetik; lotion kulit pelembab [kosmetik]; lotion mandi untuk keperluan kosmetik; lotion masker tubuh untuk keperluan kosmetik; lotion mata untuk keperluan kosmetik; lotion pelembab [kosmetik]; lotion pengencang untuk wajah, tubuh dan tangan untuk keperluan kosmetik; lotion perawatan kulit kosmetik; lotion perawatan matahari untuk keperluan kosmetik; lotion perawatan rambut untuk keperluan kosmetik; lotion rambut kosmetik; lotion setelah matahari untuk keperluan kosmetik; lotion tabir surya untuk keperluan kosmetik; lotion tahan usia untuk keperluan kosmetik; lotion tangan untuk keperluan kosmetik; lotion tubuh pelembab [kosmetik]; lotion untuk keperluan kosmetik; lotion untuk pengurangan selulit untuk keperluan kosmetik; lotion untuk perawatan wajah dan tubuh untuk keperluan kosmetik; lotion wajah dan tubuh untuk

keperluan kosmetik; lotion wajah kosmetik; lulur kosmetik; make-up [kosmetik]; manik-manik mandi untuk keperluan kosmetik; masker kosmetik; masker kulit [kosmetik]; masker kulit untuk keperluan kosmetik; masker mata untuk keperluan kosmetik; masker tubuh untuk keperluan kosmetik; masker wajah [kosmetik]; masker wajah kosmetik; masker wajah untuk penggunaan kosmetik; minyak after-sun untuk keperluan kosmetik; minyak berjemur [kosmetik]; minyak berjemur untuk tujuan kosmetik; minyak biji rosa canina untuk penggunaan kosmetik; minyak esensial untuk keperluan kosmetik; minyak kosmetik; minyak kosmetik untuk kulit; minyak lavender untuk penggunaan kosmetik; minyak lidah buaya untuk penggunaan kosmetik; minyak mandi untuk keperluan kosmetik; minyak mawar untuk keperluan kosmetik; minyak parfum untuk pembuatan preparat kosmetik; minyak pelembab untuk penggunaan kosmetik; minyak pelindung matahari [kosmetik]; minyak pembersih untuk penggunaan kosmetik; minyak penyamakan [kosmetik]; minyak rosehip untuk penggunaan kosmetik; minyak setelah matahari [kosmetik]; minyak tubuh untuk keperluan kosmetik; minyak untuk keperluan kosmetik; minyak, losion dan susu semua untuk keperluan kosmetik dan alat rias/pembersih badan untuk kuku, rambut dan kulit; minyak-minyak sari kosmetika; mousses [kosmetik]; mutiara mandi untuk keperluan kosmetik; oil baths untuk perawatan rambut untuk keperluan kosmetik; overlay memahat kuku [kosmetik]; pacar [pewarna kosmetik]; pacar untuk keperluan kosmetik; paket kosmetik kecantikan (beauty pack) yang dijual satu unit; paket kosmetik wajah; paket masker pengencangan pori digunakan sebagai kosmetik; paket masker untuk keperluan kosmetik; pasta kosmetik untuk aplikasi ke wajah untuk menangkal silau; pasta wangi untuk keperluan kosmetik; patch jerawat kosmetik; pelembab kulit digunakan sebagai kosmetik; pelembab wajah kosmetik; pelindung matahari (kosmetik); pelindung matahari untuk bibir [kosmetik]; pembersih tata rias wajah , pembersih kosmetik; pembersih tata rias wajah, pembersih kosmetik; pembersih untuk kuas kosmetik; pembilasan rambut untuk keperluan kosmetik; pemelihara rambut untuk keperluan kosmetik; pensil kosmetik; pensil mata kosmetik; penutup mata gel untuk keperluan kosmetik; penyamakan kosmetik dan susu setelah matahari, gel dan minyak; penyeka kapas untuk keperluan kosmetik; penyeka, kapas dan tisu yang diresapi dengan sediaan kosmetik dan losion wewangian yang tidak mengandung obat; penyeka, tisu dan handuk kosmetik yang telah diresapi pelembab; perekat kelopak mata ganda (kosmetik); perekat untuk keperluan kosmetik; perhiasan kulit menjadi transfer dekoratif untuk keperluan kosmetik; perhiasan kulit self-adhesive untuk keperluan kosmetik; perhiasan kulit untuk keperluan kosmetik; pernis kuku untuk keperluan kosmetik; persiapan kulit wajah untuk penggunaan kosmetik; petroleum jelly untuk keperluan kosmetik; pewarna bibir dalam bentuk cairan atau gel [kosmetik]; pewarna kosmetik; pijat lilin untuk keperluan kosmetik; pomade rambut untuk keperluan kosmetik; pomades untuk keperluan kosmetik; preparat kosmetik yang mengandung kolagen; preparat pelembab [kosmetik]; preparat pemutihan [decolorants] untuk keperluan kosmetik; primer kuku [kosmetik]; produk dan sediaan kosmetik perawatan kecantikan; produk kosmetik dalam bentuk aerosol untuk perawatan kulit; produk pelindung matahari (kosmetik); produk pemutih (kosmetik); produk perawatan bibir (kosmetik); produk perawatan wajah [kosmetik]; racun lebah untuk keperluan kosmetik; rum rum untuk keperluan kosmetik; sabun kosmetik; sabun-sabun, sabun mandi, wangi-wangian, minyak esensial, kosmetik, shampoo, shampoo kering; salep kosmetik; salep kulit pelembab [kosmetik]; sarung tangan pra-dibasahi dengan sediaan kosmetik untuk keperluan kosmetik; scrub pengelupasan kulit untuk keperluan kosmetik; sediaan berjemur [kosmetik]; sediaan dan produk perawatan kulit [kosmetik dan tidak mengandung obat-obatan]; sediaan kolagen untuk keperluan kosmetik; sediaan kosmetik; sediaan kosmetik anti-penuaan; sediaan kosmetik dan kecantikan; sediaan kosmetik meminimalkan kerut untuk penggunaan wajah topikal; sediaan kosmetik perawatan rambut; sediaan kosmetik tanpa busa; sediaan kosmetik tanpa obat; sediaan kosmetik tidak mengandung obat untuk penggelapan kulit dan penggelapan kulit yang dilakukan sendiri; sediaan kosmetik tidak mengandung obat untuk tujuan pelangsingan; sediaan kosmetik untuk berjemur; sediaan kosmetik untuk berjemur dan sediaan untuk melindungi kulit dari efek sinar matahari; sediaan kosmetik untuk bulu mata; sediaan kosmetik untuk kulit; sediaan kosmetik untuk kulit kering selama kehamilan; sediaan kosmetik untuk mandi; sediaan kosmetik untuk mandi dan mandi; sediaan kosmetik untuk melindungi dari sengatan matahari; sediaan kosmetik untuk melindungi kulit dari sinar matahari; sediaan kosmetik untuk modifikasi kulit dan tubuh plastik simulasi dan kosmetik untuk layanan make up artis; sediaan kosmetik untuk pembaruan kulit; sediaan kosmetik untuk pemeliharaan kulit dan perawatan kulit; sediaan kosmetik untuk pengeringan cat kuku; sediaan kosmetik untuk perawatan kulit; sediaan kosmetik untuk perawatan mulut dan gigi; sediaan kosmetik untuk perawatan tubuh; sediaan kosmetik untuk rambut dan kulit kepala; sediaan kosmetik untuk tata rias artis khususnya sediaan untuk kulit, rambut dan untuk pewarnaan gigi; sediaan kosmetik untuk tujuan pelangsingan; sediaan kosmetik untuk wajah dan tubuh; sediaan kosmetik wajah; sediaan kosmetik yang digunakan untuk mengangkat sel-sel kulit mati dari permukaan kulit; sediaan kosmetik yang digunakan untuk pengelupasan sel-sel kulit mati di wajah; sediaan kosmetik yang digunakan untuk pengelupasan sel-sel kulit mati diwajah; sediaan kosmetik, yakni krim untuk mengencangkan kulit; sediaan kosmetika untuk perawatan jerawat; sediaan kulit wajah untuk keperluan kosmetik; sediaan lidah buaya untuk keperluan kosmetik; sediaan mandi busa untuk keperluan kosmetik; sediaan menghilangkan kutikula untuk keperluan kosmetik; sediaan pelindung matahari kosmetik; sediaan pemutih kulit [kosmetik]; sediaan pengencangan payudara kosmetik; sediaan penyamakan sendiri [kosmetik]; sediaan perawatan kuku kosmetik; sediaan perawatan kulit wajah (kosmetik); sediaan perawatan kulit yaitu pembersih, toner, pelembab, krim wajah, krim tangan, krim tubuh, krim mata, gel mata, balsem, exfoliator, bubuk pemoles, masker wajah, lotion, sabun mandi, serum untuk penggunaan kosmetik; sediaan perawatan matahari [kosmetik]; sediaan perawatan rambut tanpa obat untuk keperluan kosmetik; sediaan perawatan wajah kosmetik; sediaan perawatan, perawatan dan kecantikan kulit, kulit kepala dan rambut untuk penggunaan kosmetik; sediaan pertumbuhan kembali rambut kosmetik menghambat; sediaan pewarnaan untuk keperluan kosmetik; sediaan rias rambut kosmetik; sediaan sun block untuk keperluan kosmetik; sediaan tubuh dan perawatan kecantikan untuk keperluan kosmetik; sediaan untuk simulasi warna darah pada bagian tubuh, untuk menutupi noda kulit dan kosmetik untuk menindaklanjuti pengobatan pasca operasi bekas luka pada kulit; sediaan-sediaan kosmetik rias rambut; sediaan-sediaan kosmetik untuk tata rias artis khususnya sediaan-sediaan untuk kulit, rambut dan untuk pewarnaan gigi; sediaan-sediaan mencuci tangan diresapi untuk keperluan kosmetik; sediaan-sediaan untuk memutihkan dan mencuci sediaan-sediaan untuk membersihkan, mengkilatkan, membuang lemak sabun, wangi-wangian, minyak sari, kosmetik, minyak rambut bahan-bahan pemeliharaan gigi; self-tanning lotion [kosmetik]; semprotan kulit topikal untuk keperluan kosmetik; semprotan tubuh untuk keperluan kosmetik; serat untuk keperluan kosmetik; serum kulit (kosmetik); serum pemutih (kosmetik); serum tidak eksklusif hyaluronat bisa mengandung vitamin dan pencerah (kosmetik); sun block lotion untuk keperluan kosmetik; susu almond untuk keperluan kosmetik; susu penyamakan [kosmetik]; susu setelah matahari [kosmetik]; susu setelah matahari untuk keperluan kosmetik; susu wajah dan lotion untuk keperluan kosmetik; susu wajah dan tubuh untuk keperluan kosmetik; tabir surya untuk keperluan kosmetik; tambalan kosmetik yang mengandung tabir surya dan tabir surya untuk digunakan pada kulit; tas organizer untuk keperluan kosmetik terisi; tata rias dan pembersih tata rias panggung, film dan televisi (kosmetik teater) terutama untuk TV definisi tinggi; tata rias dan pembersih tata rias untuk panggung , film, dan televisi (kosmetik teater)terutama untuk TV definisi tinggi; tato sementara untuk keperluan kosmetik; tato yang dapat dilepas untuk keperluan kosmetik; tisu basah untuk keperluan kosmetik; tisu bayi sekali pakai diresapi dengan sediaan kosmetik; tisu bayi untuk keperluan kosmetik; tisu diresapi

dengan minyak esensial, untuk penggunaan kosmetik; tisu diresapi dengan sediaan kosmetik; tisu kosmetik pra-lembab; tisu kosmetik yang sudah diresapi pelembab sebelumnya; tisu yang diresapi dengan kosmetik; tisu yang diresapi dengan losion kosmetik; tisu, kain atau penyeka yang dilembapi atau diresapi dengan sediaan membersihkan pribadi atau losion kosmetik; toner untuk penggunaan kosmetik; toner wajah kosmetik; tongkat pomades untuk keperluan kosmetik; tonik rambut untuk keperluan kosmetik; transfer dekoratif untuk keperluan kosmetik; wangi-wangian untuk penggunaan kosmetik; wewangian, minyak atsiri, kosmetik tanpa obat, lotion rambut tanpa obat; wewangian, minyak esensial, kosmetik, lotion rambut===

210	Nomor Permohonan	:	DID2021044428	540 Etiket
220	Tanggal Penerimaan	:	01/07/2021 14:39:22	
320	Prioritas	:		
730	Nama Pemohon	:	PT AVO INNOVATION TECHNOLOGY	
	Alamat Pemohon	:	Jalan Monjali No. 99 Gemawang, Sinduadi, Mlati, Sleman, D.I. Yogyakarta 55284, Kabupaten Sleman, DI Yogyakarta, 55284	
740	Nama Kuasa	:		
	Alamat Kuasa	:		

YOUR SKIN BAE

	Tipe Merek	:	Merek Kata dan Lukisan
	Nama Merek	:	YOUR SKIN BAE
566	Arti Bahasa	:	Tidak Ada Terjemahan
591	Uraian Warna	:	Hitan
511	Kelas Barang/Jasa	:	3
510	Uraian Barang/Jasa	:	===Kosmetik dasar rias, termasuk pembersih kulit, toner kulit, losion kulit, krim kulit, serum wajah non-obat, tisu wajah dan pelembab wajah.; Losion dan serum; Produk perawatan kulit; Serum anti-penuaan untuk keperluan kosmetik; Serum jerawat; Serum kecantikan (kosmetik); Serum pencerah (kosmetik); Toner (cairan penyegar wajah) kosmetik; Toner anti-penuaan; Toner cair (Kosmetik); esens perawatan kulit non-medis; sediaan perawatan kulit; serum anti-penuaan untuk wajah; serum kecantikan; serum kulit (kosmetik); serum kulit tanpa obat untuk wajah; serum untuk wajah tidak mengandung obat; toner kulit; toner kulit non-obat; toner untuk wajah tidak mengandung obat; toner wajah===

210	Nomor Permohonan	:	DID2021044429	540 Etiket
220	Tanggal Penerimaan	:	01/07/2021 14:43:07	
320	Prioritas	:		
730	Nama Pemohon	:	AIMAN	
	Alamat Pemohon	:	Jl. H. Agus Salim Gg.1 No.4, RT.001 RW.001, Kel. Poncol, Kec. Pekalongan Timur, Kota. Pekalongan - Jawa Tengah, Kota Pekalongan, Jawa Tengah, 51122	
740	Nama Kuasa	:		
	Alamat Kuasa	:		

LAMPUKU

	Tipe Merek	:	Merek Kata dan Lukisan
	Nama Merek	:	LAMPUKU + Lukisan
566	Arti Bahasa	:	Tidak Ada Terjemahan
591	Uraian Warna	:	Merah, Putih
511	Kelas Barang/Jasa	:	11
510	Uraian Barang/Jasa	:	===AC panel untuk digunakan dalam walk-in pendingin; Alat memasak; Alat pengeriting rambut (hair drayer), kipas angin, lampu infra untuk keperluan kecantikan dan lampu-lampu khusus untuk kecantikan.; Alat penurun kelembaban untuk keperluan rumah tangga; COP LAMPU KENDARAAN; Fitting lampu; Kombinasi pengering mesin cuci-; LAMPU HIAS; LAMPU LANTAI; LAMPU PAFON; LAMPU SELANG; Lampu Berko; Lampu Blitz; Lampu CFL/LHE / lampu hemat energi; Lampu Colen; Lampu Depan Untuk Motor; Lampu Iklan; Lampu Kotak untuk Iklan; Lampu LED; Lampu Pijar; Lampu anti kabut kendaraan; Lampu belajar; Lampu darurat; Lampu diatas kepala; Lampu dinamo kendaraan; Lampu gantung plafon; Lampu lantai; Lampu lilin LED; Lampu listrik dan peralatan penerangan lainnya; Lampu luar ruang; Lampu malam; Lampu meja; Lampu mobil; Lampu patri; Lampu pembasmi hama untuk memurnikan udara; Lampu penerangan konstruksi; Lampu perangkap serangga; Lampu pintar; Lampu sorot; Lampu sorot yang bisa digerakan sesuai dengan treknya; Lampu spot; Lampu suasana LED; Lampu surya; Lampu tegak; Lampu untuk dekorasi; Lampu untuk di dinding; Lampu untuk instalasi eksternal; Lampu untuk menerangi tangga, pintu dan bagian bangunan lainnya; Lampu untuk pemasangan di dinding; Lampu untuk penerangan dalam ruangan; Lampu untuk penerangan industrial; Lampu untuk penerangan jalan umum; Lampu untuk penerangan kantor; Lampu untuk penerangan luar ruangan; Lampu untuk penerangan pabrik; Lampu untuk penerangan restoran; Lampu untuk penerangan rumah; Lampu untuk penerangan taman; Lampu yang dioperasikan dengan baterai portabel yang dapat ditempatkan pada permukaan dimana sumber cahaya lain tidak tersedia; Lampu–lampu LED (Light Emitting Diode); Menara lampu; Mesin lampu LED; Mesin pengering piring untuk restoran; Pelita (Lampu Minyak); Pemantul cahaya lampu; Penahan kap lampu; Peralatan dan instalasi untuk keperluan penerangan, pemanasan, pendinginan, pembangkit uap, memasak, mengeringkan, ventilasi, persediaan air dan sanitasi; Perlengkapan lampu langit-langit; Perlengkapan lampu pembesar listrik; Perlengkapan pencahayaan yang mengintegrasikan pencahayaan alami dan lampu neon ke dalam fixture; Perlengkapan untuk bola lampu pijar; RUMAH LAMPU KENDARAAN; Rumahan lampu (fitting lampu); Selongsong lampu; String lampu; air mancur dekoratif; air mancur meja hias; akuarium lampu; alat distilasi untuk keperluan industri; alat kromatografi otomatis untuk keperluan industri; alat penggoreng tanpa minyak (air fryers); alat untuk penyaring air minum; aparat dan instalasi memasak; aparat dan instalasi untuk penggunaan komersial memasak; aparat dan mesin pemurni

udara; aparat disinfektan untuk tujuan medis; aparat gabungan untuk pendinginan dan pembekuan; aparat humidifikasi untuk digunakan dengan aparat AC; aparat pemanas lantai; aparat pendingin udara; aparat pendinginan; aparat penghilang bau, bukan untuk penggunaan pribadi; aparatur kriogenik; aparatur mandi hydromassage; aparatur pakan pengeringan hewan; aparatur pemurni udara; aparatur pencahayaan panel datar; aparatur penghilang bau udara; aparatur sterilisasi udara; aparatur udara panas; aparatus industri untuk memurnikan air; aparatus ionisasi untuk pengobatan udara; aparatus untuk dehidrasi limbah makanan; aparatus untuk dispensing es; aparatus untuk fondue, listrik; aparatus untuk raclette, listrik; aparatus untuk rambut kering; aparatus untuk tujuan penerangan, pemanasan, pembangkit uap, memasak, pendingin, pengeringan, ventilasi, pasokan air dan sanitasi; bak jet hot; berwarna menyala obor taman; berwarna obor menyala; blower udara panas; bohlam indikator kendaraan; boiler air panas; bola lampu; bola lampu LED; bola lampu elektrik; bola lampu mobil; bola lampu neon kompak [CFL]; bola lampu untuk sinyal arah untuk kendaraan; bola lampu, listrik; bola pelampung untuk tangki toilet; botol air panas; busur lampu; cartridge filter akuarium; ceret listrik untuk keperluan rumah tangga; ceret tanpa kabel, listrik; cerobong asap lampu; cerobong asap untuk lampu minyak; cincin memasak; coffeepots listrik tanpa kabel; cooktops; cryostats, selain untuk penggunaan laboratorium; defrosters untuk kendaraan; dehumidifiers; dehumidifiers industri; dehumidifiers untuk digunakan dalam ruang operasi; dehumidifiers, listrik; dinamo lampu untuk sepeda; dispenser disinfektan untuk toilet; downlight; elektrik dipanaskan bantalan, bantal dan selimut, bukan untuk tujuan medis; filamen untuk lampu listrik; filter akuarium; filter udara untuk instalasi industri; filter udara untuk keperluan industri; filter udara untuk keperluan rumah tangga; filter warna untuk aparatur pencahayaan; fitting mandi udara panas; freezer; freezer kriogenik; freezer untuk tujuan penyimpanan medis; gabungan alat pemanas dan pendingin udara; gelas lampu; gelas untuk lampu minyak; gerak lampu keamanan sensitif; guci kopi, listrik; halogen bola lampu; hibachis [aparat pemanas Jepang]; humidifier; humidifier industri; humidifier untuk alat musik; humidifier untuk radiator pemanas sentral; humidifier, listrik; impeller udara untuk ventilasi; industri oven memasak; insinerator; instalasi AC domestik; instalasi AC untuk keperluan industri; instalasi conveyor abu, otomatis; instalasi cryosauna; instalasi desalinasi; instalasi pemanas air panas; instalasi pendingin untuk air; instalasi pendingin untuk cairan; instalasi penyaringan udara; instalasi untuk bahan bakar nuklir pengolahan; instalasi untuk membakar gas; instalasi untuk penerangan jalan; instalasi untuk pengolahan bahan bakar nuklir dan bahan moderator nuklir; kap lampu; kapas membuat permen mesin; karbon untuk lampu busur; katup udara untuk instalasi pemanas uap; kerudung kompor; kerudung untuk aparat AC; keselamatan lampu untuk digunakan di bawah tanah; kolam air panas; kolom distilasi; kompor; kompor couscous, listrik; kompor induksi; korek api *; kotak lampu; kotak pendingin, listrik; kulkas kosmetik; lampu; lampu LED kuku; lampu Natal musik; lampu Natal, selain lilin; lampu Trailer; lampu aksen untuk penggunaan dalam ruangan; lampu akuarium; lampu baca dan lampu buku; lampu belakang mobil; lampu belakang untuk kendaraan; lampu belakang untuk kendaraan darat; lampu bertenaga surya; lampu besar untuk mobil; lampu bola; lampu bolam; lampu buku; lampu cadangan untuk kendaraan darat; lampu curling; lampu dekoratif; lampu dekoratif untuk liburan; lampu depan otomotif; lampu depan portabel; lampu depan untuk tujuan pencahayaan; lampu desktop yang USB-powered; lampu dinding; lampu directional untuk sepeda; lampu discharge; lampu elektrik dan peralatan penerangan lainnya; lampu gantung; lampu gas; lampu halogen; lampu helm; lampu iluminasi panggung; lampu indikator untuk ruang operasi; lampu inframerah, bukan untuk tujuan medis; lampu jalan; lampu keamanan; lampu keamanan untuk penggunaan outdoor; lampu kendaraan; lampu kepala mobil; lampu kerja; lampu keselamatan; lampu keselamatan LED; lampu klieg; lampu kuku; lampu kuku UV; lampu kuman; lampu kuman untuk pemurni udara; lampu laboratorium; lampu lampu; lampu lampu LED; lampu langit-langit; lampu lilin; lampu lilin LED; lampu linear LED; lampu listrik; lampu listrik untuk pohon Natal; lampu malam; lampu malam listrik; lampu malam, selain lilin; lampu meja; lampu menyelam; lampu miniatur; lampu minyak; lampu neon; lampu panggung dan lampu lentera; lampu penambang; lampu pencahayaan foto ulang; lampu penerangan; lampu penerangan komersial; lampu penunjuk arah untuk mobil; lampu pergelangan tangan dan lampu depan untuk penggunaan pribadi; lampu pijar; lampu proyeksi LED; lampu reflektor; lampu rem untuk kendaraan; lampu saku; lampu sepeda; lampu sepeda motor; lampu siklus; lampu sinar ultraviolet, bukan untuk tujuan medis; lampu sorot; lampu sorot LED; lampu sorot atas; lampu sorot genggam; lampu sorot untuk digunakan pada kendaraan; lampu standar; lampu studio; lampu suasana hati; lampu surya; lampu surya luar ruangan; lampu tabung; lampu taman; lampu tanning; lampu tembak; lampu tenaga surya; lampu trailer perahu; lampu uap logam halogen UV; lampu untuk digunakan pada pencahayaan orang, binatang, benda, pemandangan dan lingkungan sekitarnya; lampu untuk kendaraan; lampu untuk memikat ikan; lampu untuk mobil; lampu untuk penggunaan outdoor; lampu untuk tenda; lampu utilitas portabel; lantai saluran; libur lampu listrik; light-emitting diode [LED] bawah air lampu; light-emitting diode [LED] lampu; light-emitting diode [LED] lampu lanskap; light-emitting diode [LED] lampu suasana hati; light-emitting diode [LED] pencahayaan instalasi; mantel lampu; map-lampu baca untuk kendaraan; matahari lampu; meja dekoratif berbahan bakar obor; membaca lampu; menerobos lampu untuk kendaraan darat; menyembuhkan lampu, bukan untuk tujuan medis; meracik sistem untuk penyegar udara; mesin es dan aparat; mesin es dispensing; mesin kopi, listrik; mesin menggoreng mendalam; mesin pembangkit asap buatan; mesin pembersih udara; mesin pembuatan es krim; mesin pemurni udara; musik lampu pohon Natal; navigasi lampu untuk kapal; navigasi lampu untuk pesawat; nozel tap anti-percikan; oven gigi; oven memasak komersial; oven udara panas; pabrik desalinasi; pancuran air minum; panel instrumen lampu sepeda motor; pelampung closet; pelampung untuk tangki jamban; pemanas air induksi; pemanas air sesaat; pemanas celup; pembakar alkohol; pembakar pijar; pembakar untuk lampu; pembersih udara; pembersih udara rumah tangga; pembersih udara untuk mobil; pembersih udara, listrik; pembuat es; pembuat kopi tetes, listrik; pembuatan es mesin; pemegang kap lampu; pencahayaan peralatan untuk showcase; pendingin instalasi untuk tembakau; pendingin untuk tungku; pendinginan instalasi; pendinginan instalasi dan freezer; penerangan iluminasi darurat (lampu emergensi); penerangan jalan cerdas; pengering hood; pengering udara; penggemar listrik menjadi bagian dari instalasi AC rumah tangga; penggorengan dalam industri; penggorengan dalam, listrik; penurun udara; peralatan dan instalasi pendingin; peralatan dan instalasi untuk penerangan, pemanas, pendinginan, pembangkit uap, memasak, pengeringan, ventilasi, pasokan air dan keperluan sanitasi; peralatan distilasi, bukan untuk tujuan ilmiah; peralatan memasak, listrik; peralatan untuk air desinfektan; peralatan untuk keperluan sanitasi; peralatan untuk rambut kering; perangkat anti-silau untuk kendaraan [lampu fitting]; perangkat anti-silau untuk mobil (alat kelengkapan lampu); peredam [pemanasan]; perlengkapan lampu; perlengkapan lampu LED; perlengkapan lampu surya, yaitu, unit dan perlengkapan pencahayaan tenaga surya di dalam dan luar ruangan; perlengkapan lampu, termasuk perlengkapan lampu bertenaga surya; perlengkapan pencahayaan dalam ruangan; pipa fleksibel menjadi bagian dari instalasi pipa mandi; pipa fleksibel menjadi bagian dari instalasi wastafel pipa; piring panas; piring panas untuk keperluan rumah tangga; produk lampu portabel luar ruangan, yaitu lampu depan; radiator inframerah; reflektor lampu; reflektor sepeda dan lampu sepeda; reheaters udara; rice cooker industri; roaster kopi; roaster kopi, listrik; ruang pembakaran; soket untuk lampu listrik; sorot intensitas tinggi; steker lampu listrik; sterilisasi udara; tabung debit, listrik, untuk penerangan; tabung lampu neon; tangki air panas; tempat tudung lampu; tungku difusi untuk keperluan industri; tungku industri; uap merkuri lampu; udara filter untuk unit AC; ultraviolet halogen logam uap lampu; unit AC; unit desalinasi; unit humidifier sebagai bagian dari kendaraan; unit lampu track listrik; unit pemurni udara; unit

pemurni udara untuk keperluan rumah tangga; unit pemurni udara untuk penggunaan komersial; unit penanganan udara===

210 Nomor Permohonan : DID2021044430
220 Tanggal Penerimaan : 01/07/2021 14:44:13
320 Prioritas :
730 Nama Pemohon : PT SUMBER ROSO AGROMAKMUR
Alamat Pemohon : Gd. Wisma SMR Lt. 11, Jl. Yos Sudarso Kav. 89, Kel. Sunter Jaya, Kec. Tanjung Priok
, Kota Administrasi Jakarta Utara, DKI Jakarta
740 Nama Kuasa : Ryan Hartono S.E., S.H.
Alamat Kuasa : Jalan Utan Kayu Raya No. 65 Jakarta Timur

540 Etiket

ETH

Tipe Merek : Merek Kata
Nama Merek : ETH
566 Arti Bahasa : Tidak Ada Terjemahan
591 Uraian Warna : HITAM DAN PUTIH
511 Kelas Barang/Jasa : 31
510 Uraian Barang/Jasa : ===Biji-bijian dan hasil-hasil pertanian, hortikultura tidak termasuk dalam kelas lain; Buah segar; Bunga potong; Cabai segar; Cabe rawit segar; Hasil-hasil pertanian, perkebunan dan kehutanan dan bibit-bibit tanaman; Jagung manis yang belum diolah [sekam atau gabah]; Kacang brazil, segar; Kacang kedelai segar; Kacang kedelai, belum diolah; Rumput alami; Sayuran segar; buah segar; buah, segar; kacang almon segar; kacang belalang, mentah; kacang cola; kacang gingko, segar; kacang hijau segar; kacang kedelai segar; kacang kernel mentah; kacang kola; kacang mede segar; kacang merah segar; kacang merah, segar; kacang mete, segar; kacang pecan, segar; kacang pinus, segar; kacang polong, segar; kacang segar dan belum diproses; kacang tanah segar; kacang yang belum diproses; kacang, segar; kacang-kacangan; kacang-kacangan, segar; kurma, segar; pistachio, segar; produk pertanian; quinoa, belum diproses; rempah-rempah Segar; residu setelah proses distilasi; residu tanaman; rocotos, segar; rootstocks hidup; rosemary, segar; rumput; rumput [tanaman]; rumput laut aosa yang belum diolah [selada laut]; rumput laut hijiki yang belum diolah [brown algae]; rumput laut kombu (alga) yang belum diolah [kelp]; rumput laut tengusa yang belum diolah [ganggang merah]; rumput laut, tidak diolah, untuk konsumsi manusia atau hewan; rumput, alami; sage (tanaman), segar; salad taman, segar; salmon (ikan), hidup; sarden (ikan), hidup; satsumas (tanaman), segar; sawi putih, segar; sawo segar; sayuran akar segar; sayuran akar segar yang bisa dimakan; sayuran hidroponik segar; sayuran mentah, belum diproses; sayuran segar dan belum diproses; sayuran segar organik; sayuran, segar; sediaan untuk pakan ternak; selada, segar; semak belukar; semak mawar; semangka, segar; serangga hidup; serangga yang dapat dimakan, hidup; serbuk sari [bahan baku]; sereal mentah; sereal yang belum diolah; singkong, segar; sirsak segar; sorgum; sorgum yang belum diolah; sotong, hidup; spirulina yang belum diolah untuk makanan manusia atau pakan hewan; spirulina yang tidak diolah; spora jamur untuk keperluan pertanian; spora untuk keperluan pertanian; stroberi, segar; sukulen; sumsum sayuran, segar; sumsum, segar; suplemen makanan untuk akuakultur.; susu bubuk untuk hewan; tanaman; tanaman berbunga, alami; tanaman buah; tanaman budidaya, belum diolah; tanaman dan bunga alami; tanaman gula (tebu) yang belum diolah; tanaman hidup digunakan sebagai pemandangan akuarium; tanaman hijau alami untuk dekorasi; tanaman lidah buaya; tanaman merambat; tanaman, bibit dan bahan tanaman; tanaman, kering, untuk dekorasi; tarwi, tidak diproses; tauge, segar; tebu; teff yang belum diolah; tepung ikan untuk konsumsi hewan; tepung kelapa untuk konsumsi hewan; teripang, hidup; ternak; ternak [ternak]; terompet hitam [jamur], segar; terong, segar; thyme, segar; tiram, hidup; tomat anggur, segar; tomat ceri, segar; tomat prem, segar; tomat, segar; topiaries; truffle [jamur], segar; truffle, segar; tumbuk dedak untuk konsumsi hewan; tuna, hidup; ubi porang, segar; ubi, segar; udang air asin untuk digunakan sebagai makanan ikan; udang besar, hidup; udang karang, hidup; udang, hidup; umbi; umbi bunga; umbi tanaman; umbi tanaman untuk keperluan hortikultura; umbi tanaman untuk keperluan pertanian; umbi, bibit dan benih untuk ditanam; umpan hidup; umpan memancing beku-kering dikemas; umpan memancing, hidup; unggas untuk berkembang biak; unggas, hidup; wakame yang belum diolah [rumput laut]; wasabi segar [lobak Jepang yang bisa dimakan]; wheatgrass [tanaman]; wijen yang dapat dimakan, tidak diproses; wortel, segar; zaitun, segar; zucchini, segar===

210 Nomor Permohonan : DID2021044431
220 Tanggal Penerimaan : 01/07/2021 14:45:00
320 Prioritas :
730 Nama Pemohon : HARMENICO
Alamat Pemohon : Jl. Agung Utara 4 Blok A.36 B No. 20 Rt.013/008, Sunter Agung - Tanjung Priok, Jakarta Utara, DKI Jakarta, Kota Administrasi Jakarta Utara, DKI Jakarta
740 Nama Kuasa : Sugianto
Alamat Kuasa : Jl. Kebun Dua Ratus No. 6B RT. 009 RW. 002 Kamal, Kalideres, Jakarta Barat

540 Etiket

ruvo
The Completeness in life

Tipe Merek : Merek Kata dan Lukisan
Nama Merek : ruvo
566 Arti Bahasa : Tidak Ada Terjemahan
591 Uraian Warna : Biru dan Putih.
511 Kelas Barang/Jasa : 9
510 Uraian Barang/Jasa : ===Bel pintu listrik; Timbangan; Timbangan analitik; Timbangan diet; Timbangan digital (Digital Balance); Timbangan duduk;

Timbangan fitness; Timbangan gantung [timbangan tuas]; Timbangan kamar mandi elektronik; Timbangan kue; Timbangan presisi; Timbangan compact (kecil); bel alarm darurat elektronik; bel alarm, listrik; bel panggilan, listrik; bel, listrik; peralatan dan perlengkapan timbangan; perangkat lunak untuk mengontrol sistem otomatisasi rumah, yaitu, penerangan/pencahayaan, peralatan, sistem pemanas, ventilasi, dan pendingin udara (HVAC), termostat, monitor dan sensor kualitas udara, alarm dan perlengkapan keamanan lainnya, kunci, bel pintu, kamera, dan perlengkapan untuk memonitor rumah; timbangan Dapur; timbangan [timbangan gantung]; timbangan bayi; timbangan berat badan; timbangan dengan penganalisa massa tubuh; timbangan elektronik; timbangan elektronik digital portabel; timbangan elektronik untuk penggunaan dapur; timbangan gantung; timbangan gantung untuk menimbang ikan; timbangan kamar mandi; timbangan kamar mandi digital; timbangan listrik; timbangan pribadi; timbangan saku; timbangan surat untuk keperluan rumah tangga; timbangan surat untuk penggunaan kantor; timbangan timbangan elektronik untuk penggunaan pribadi; timbangan timbangan portabel untuk menimbang ikan; timbangan timbangan untuk keperluan medis; timbangan untuk digunakan dengan timbangan timbangan; timbangan yang dapat berbicara===

---

210 Nomor Permohonan : DID2021044432
220 Tanggal Penerimaan : 01/07/2021 14:46:22
320 Prioritas :
730 Nama Pemohon : The Wonderful Company LLC
Alamat Pemohon : 11444 W. Olympic Blvd., 10th Floor, Los Angeles, California 90064
740 Nama Kuasa : Nabila Am Badar S.H., LL.M.,
Alamat Kuasa : Jl. Wahid Hasyim No. 14, Jakarta Pusat

540 Etiket

POM WONDERFUL

Tipe Merek : Merek Kata
Nama Merek : POM WONDERFUL
566 Arti Bahasa : POM WONDERFUL merupakan suatu penamaan / constitutes a naming.
591 Uraian Warna : Hitam dan Putih / Black and White.
511 Kelas Barang/Jasa : 32, 31
510 Uraian Barang/Jasa : ===jus buah===
===Buah segar===

---

210 Nomor Permohonan : JID2021044433
220 Tanggal Penerimaan : 01/07/2021 14:48:02
320 Prioritas :
730 Nama Pemohon : DIAN MAYA AYU PUSPITA
Alamat Pemohon : Sendang Harjo I/115 RT. 03 Rw. 05 Kel. Sendangharjo Kec. TUban, Kabupaten Tuban, Jawa Timur
740 Nama Kuasa : Rully Purwanto, S.H., S.Mn.
Alamat Kuasa : Jalan Soekarno Hatta No. 590, Komplek Metro Trade Center Blok B-36, Lt. 2, Bandung

540 Etiket

Tipe Merek : Merek Kata dan Lukisan
Nama Merek : AYAM MAYA
566 Arti Bahasa :
591 Uraian Warna : Hitam, merah, putih
511 Kelas Barang/Jasa : 43
510 Uraian Barang/Jasa : ===Bar, layanan ruang publik, bar makanan ringan, bar yang menyediakan minuman anggur, jasa klub yang menyediakan minuman anggur, bar untuk sandwich, cafetaria, kantin & cafe; Catering makanan diet; Catering makanan sehat; Depot penyediaan makanan dan minuman; Jasa Penyedia Makanan dan Minuman yang bisa diantar dan dijemput; Jasa kedai kopi; Jasa penyediaan makanan dan minuman; Jasa penyediaan makanan dan minuman dengan menggunakan kendaraan dan gerobak; Jasa restoran, yaitu, penyediaan makanan dan minuman untuk konsumsi di dalam dan di luar gedung; Jasa/layanan hotel, restoran, kafe, kafetaria, kantin dan layanan bar makanan ringan; Kafe kopi; Kafe yang menyediakan berbagai jenis minuman; Kafe yang menyediakan minuman teh; Kafe-kafe; Kafetaria; Kedai; Kedai barbekyu; Kedai burger; Kedai es; Kedai es krim; Kedai hot pot; Kedai kopi; Kedai mie daging sapi; Kedai minuman panas dan dingin; Kedai ramen; Kedai sabu– sabu; Kedai teh; Kedai untuk sarapan; Kedai yang menyediakan makanan dan minuman; Kedai yang menyediakan pisang goreng, pisang bakar, nasi mandhi arab; Kedai yang menyediakan teh bubble; Layanan kafe; Layanan kedai bubur kacang hijau; Layanan kedai makan; Layanan kedai mie ayam pangsit; Layanan menjemput makanan; Layanan pemberian nasihat dan informasi yang berkaitan dengan pemilihan, persiapan dan penyajian makanan dan minuman; Layanan reservasi untuk memesan makanan; Layanan yang menyediakan makanan dan minuman dengan truk berjalan; Memberikan informasi dan bertukar informasi sehubungan dengan makanan dan minuman tidak beralkohol termasuk melalui Internet; Memberikan informasi, termasuk online, tentang layanan untuk menyediakan makanan dan minuman, dan akomodasi sementara; Membuat reservasi dan pemesanan untuk restoran dan makanan; Penyediaan makanan dan minuman di kafe-kafe dan bar-bar; Pondok penyediaan makanan sate; Restoran; Restoran masakan panggangan daging, ayam, ikan; Rumah Makan yang menyediakan seafood, sate, soto, nasi goreng, ikan bakar, ayam goreng, ayam krispy; Tempat penyediaan makanan dan minuman; Tempat penyediaan makanan dan minuman (Snack bar); Warung penyediaan makanan sate; cafe yang menyediakan makanan dan minuman berbahan dasar kelor; dekorasi makanan; jasa kafe; jasa katering untuk penyediaan makanan dan minuman; jasa konsultasi di bidang katering makanan dan minuman; jasa memasak makanan; jasa penyediaan kedai buah; jasa penyediaan

makanan berupa roti; jasa-jasa pemesanan restoran dan kafe-kafe; kafe; kafe yang menyediakan makanan dan minuman kelor; katering di kafetaria makanan cepat saji; katering makanan dan minuman; katering makanan dan minuman oleh toko roti; katering makanan dan minuman untuk institusi; katering makanan dan minuman untuk jamuan makan; katering makanan dan minuman untuk pesta koktail; katering yang menyediakan makanan dan minuman; kedai ayam goreng; kedai roti dan kue (bakeries); kedai teh; keramahtamahan perusahaan dalam sifat menyediakan makanan dan minuman; layanan amal dalam sifat menyediakan makanan dan minuman di pusat penitipan anak anak; layanan amal dalam sifat menyediakan makanan dan minuman di rumah penitipan anak keluarga; layanan amal dalam sifat menyediakan makanan dan minuman untuk anak-anak dengan kebutuhan khusus; layanan amal, yaitu, menyediakan makanan dan minuman di pusat penitipan anak anak; layanan amal, yaitu, menyediakan makanan dan minuman di rumah penitipan anak keluarga anak; layanan amal, yaitu, menyediakan makanan dan minuman untuk anak-anak dengan kebutuhan khusus; layanan bar kopi dan kedai kopi (penyediaan makanan dan minuman); layanan bawa pulang makanan dan minuman; layanan cafe keliling untuk menyediakan makanan dan minuman; layanan kafe dan bar makanan ringan; layanan kedai kopi dan makanan ringan; layanan kedai minuman; layanan kios makanan menjadi layanan untuk menyediakan makanan dan minuman; layanan makanan dan minuman dibawa pulang; layanan makanan dan minuman yang bisa dibawa pulang; layanan makanan dibawa pulang; layanan pemesanan dan pemesanan untuk restoran dan makanan; layanan persiapan makanan; layanan ruang publik, bar makanan ringan, bar untuk sanwich, cafetaria, kantin & cafe; layanan sommelier untuk penyediaan saran yang berkaitan dengan anggur, dan anggur dan pasangan makanan; layanan spa, yaitu, penyediaan akomodasi sementara dan penyediaan makanan untuk klien dari suatu spa kesehatan atau spa kecantikan; layanan teater makan malam menjadi penyediaan makanan dan minuman; layanan untuk menyediakan makanan dan minuman; layanan untuk menyediakan makanan dan minuman, dan akomodasi sementara; layanan yang menawarkan makanan dan minuman untuk dibawa pulang; melayani makanan dan minuman; memasok makanan untuk konsumsi segera; memasok makanan untuk para tunawisma atau yang kurang mampu; memberikan informasi tentang layanan restoran yang menyediakan makanan dan minuman berbahan dasar kelor; mengambil layanan makanan cepat saji; menyajikan makanan dan minuman; menyajikan makanan dan minuman di bar susu; menyajikan makanan dan minuman di bistro; menyajikan makanan dan minuman di kafe internet; menyajikan makanan dan minuman di perusahaan ritel dan takeaway; menyajikan makanan dan minuman di restoran dan bar; menyajikan makanan dan minuman di toko donat; menyajikan makanan dan minuman untuk para tamu; menyajikan makanan dan minuman untuk para tamu di restoran; menyediakan layanan katering makanan dan minuman berbahan dasar kelor untuk fasilitas pameran; menyediakan layanan katering makanan dan minuman untuk acara olahraga, konser, konvensi, dan pameran; menyediakan layanan katering makanan dan minuman untuk fasilitas konvensi; menyediakan layanan katering makanan dan minuman untuk fasilitas pameran; menyediakan layanan katering makanan dan minuman untuk fasilitas pameran dan adil; menyediakan layanan makanan dalam penerbangan di pesawat; menyediakan layanan penitipan anak untuk orang tua, yaitu, menyediakan makanan dan minuman; menyediakan makanan dan minuman; menyediakan makanan dan minuman berbahan dasar kelor; menyediakan makanan dan minuman di bistro; menyediakan makanan dan minuman di kafe internet; menyediakan makanan dan minuman di pusat penitipan anak untuk orang tua; menyediakan makanan dan minuman di restoran; menyediakan makanan dan minuman di restoran dan bar; menyediakan makanan dan minuman di toko donat; menyediakan makanan dan minuman kelor dengan kerjasama waralaba; menyediakan makanan dan minuman kelor di kafe internet; menyediakan makanan dan minuman kelor untuk para tamu di restoran; menyediakan makanan dan minuman sebagai bagian dari layanan keramahtamahan; menyediakan makanan dan minuman untuk anak-anak dengan kebutuhan khusus; menyediakan makanan dan minuman untuk anak-anak yang membutuhkan untuk tujuan amal; menyediakan makanan dan minuman untuk bayi dan anak usia sekolah dasar; menyediakan makanan dan minuman untuk orang-orang yang kurang mampu untuk tujuan amal; menyediakan makanan dan minuman untuk para tamu; menyediakan makanan dan minuman untuk para tamu di restoran; menyediakan makanan dan minuman untuk pasien dan tamu; menyediakan makanan dan penginapan di peternakan Bung; menyediakan makanan dan penginapan di resor kesehatan yang berspesialisasi dalam mempromosikan kesehatan dan kesejahteraan umum pelanggan; menyediakan makanan untuk orang yang membutuhkan [layanan amal]; menyediakan makanan, minuman, dan akomodasi sementara untuk para tamu; menyediakan saran dan layanan informasi on-line terkait dengan anggur dan pasangan makanan; pelayanan dalam menyediakan makanan dan minuman; pengaturan untuk penyediaan makanan; pengukiran makanan; penyajian makanan dan minuman; penyediaan informasi tentang penyediaan makanan dan minuman; penyediaan makanan dan minuman untuk dikonsumsi; penyediaan makanan dan minuman untuk perusahaan; penyediaan makanan yang dibawa pulang dan layanan makanan dan minuman; penyewaan meja dapur untuk menyiapkan makanan untuk dikonsumsi segera; penyewaan peralatan layanan makanan; persiapan dan penyediaan makanan dan minuman untuk konsumsi di dalam dan di luar gedung; persiapan dan penyediaan makanan dan minuman untuk konsumsi di perusahaan ritel; persiapan dan penyediaan makanan dan minuman untuk konsumsi segera; persiapan dan penyediaan makanan, yaitu, pemotongan ham tradisional untuk konsumsi segera; persiapan dan penyediaan makanan, yaitu, pemotongan ham untuk konsumsi segera; persiapan makanan Jepang untuk konsumsi segera; persiapan makanan Spanyol untuk konsumsi langsung; persiapan makanan dan minuman; persiapan makanan dan minuman untuk konsumsi segera; persiapan makanan untuk orang lain berdasarkan outsourcing; pusat makanan/jajan; restoran khusus menyediakan makanan sate; restoran yang menjual makanan untuk dibawa keluar; restoran yang menyediakan makanan cepat saji dan layanan 24 jam; restoran yang menyediakan makanan dan minuman kelor; sediaan-sediaan makanan dan minuman; tempat makan yang menyediakan kudapan (penyediaan makanan dan minuman)===

210	Nomor Permohonan	:	DID2021044434
220	Tanggal Penerimaan	:	01/07/2021 14:48:17
320	Prioritas	:	
730	Nama Pemohon	:	SUYANTO
	Alamat Pemohon	:	Desa Bulungcangkring Rt 04 Rw 01, Kabupaten Kudus, Jawa Tengah, 59382
740	Nama Kuasa	:	
	Alamat Kuasa	:	
	Tipe Merek	:	Merek Kata
	Nama Merek	:	ANA JAYA

540 Etiket



566	Arti Bahasa	:	Tidak Ada Terjemahan
591	Uraian Warna	:	Biru
511	Kelas Barang/Jasa	:	29
510	Uraian Barang/Jasa	:	===bakso; bakso ayam===

210	Nomor Permohonan	:	JID2021044435	540 Etiket
220	Tanggal Penerimaan	:	01/07/2021 14:48:44	
320	Prioritas	:		
730	Nama Pemohon	:	PT BANK MNC INTERNASIONAL Tbk	
	Alamat Pemohon	:	GEDUNG MNC FINANCIAL CENTER LANTAI 8, JL. KEBON SIRIH NO. 21-27, MENTENG, Kota Administrasi Jakarta Pusat, DKI Jakarta, 10340	
740	Nama Kuasa	:		
	Alamat Kuasa	:		

	Tipe Merek	:	Merek Kata dan Lukisan
	Nama Merek	:	MotionPay
566	Arti Bahasa	:	Tidak Ada Terjemahan
591	Uraian Warna	:	Hitam; Putih; Biru
511	Kelas Barang/Jasa	:	36
510	Uraian Barang/Jasa	:	===Jasa dompet elektronik (jasa pembayaran); Jasa pembayaran elektronik, yaitu, memungkinkan pemrosesan dan transmisi elektronik atas transfer dana elektronik dan pembayaran melalui ACH, kartu kredit, kartu debit, kartu prabayar, dompet nirkabel, dompet bergerak, dompet elektronik, cek elektronik dan pembayaran elektronik, bergerak dan online; Jasa pembayaran melalui uang elektronik secara online; Layanan informasi, nasehat dan konsultasi yang berkaitan dengan layanan keuangan melalui jaringan komunikasi global, layanan moneter melalui jaringan komunikasi global, layanan transaksi elektronik keuangan melalui jaringan komunikasi global, kliring dan rekonsiliasi transaksi keuangan secara elektronik melalui jaringan komunikasi global, layanan administrasi pembayaran melalui jaringan komunikasi global, layanan valuta asing elektronik, layanan perantara keuangan, menyediakan layanan untuk melakukan pembayaran pada kartu prabayar melalui jaringan komunikasi global, menyediakan layanan untuk melakukan pembayaran pada kartu prabayar di gerai toko, layanan keuangan untuk memungkinkan transfer dana dan pembelian barang dan jasa yang ditawarkan oleh orang lain, semua disediakan melalui jaringan komunikasi global, layanan keuangan yang disediakan dengan menggunakan otentikasi pengguna elektronik melalui jaringan komunikasi global, layanan keuangan yang disediakan dengan menggunakan otentikasi pengguna elektronik untuk transfer dana secara elektronik dan nirkabel, kartu kredit dan debit dan transaksi cek elektronik semua melalui jaringan komunikasi global, layanan keuangan, manajemen resiko keuangan, perencanaan keuangan, manajemen keuangan, layanan investasi keuangan, analisis data keuangan, konsultasi keuangan, manajemen asset keuangan, layanan nasehat keuangan yang berkaitan dengan perpajakan, menyediakan informasi keuangan, layanan transaksi keuangan, layanan konsultasi strategi keuangan, layanan keuangan yang berkaitan dengan penyediaan dan penataan modal, layanan keuangan yang berkaitan dengan manajemen keuangan, manajemen keuangan, mengatur hipotek dan pinjaman, layanan kredit dan pinjaman, konsultasi keuangan yang berkaitan dengan pinjaman, layanan pembiayaan dan pinjaman, angsuran pinjaman, jasa pinjaman [pembiayaan], pinjaman terhadap keamanan, pinjaman hipotek, layanan pinjaman pribadi, penyediaan pinjaman komersial, penyediaan pinjaman konsumen, penyediaan pinjaman industri, penyediaan fasilitas pinjaman dan kredit, pinjaman bergulir, pinjaman sindikasi, asuransi, administrasi asuransi, nasehat asuransi, broker asuransi, konsultasi asuransi, layanan manajemen asuransi, layanan reasuransi, perbankan, layanan perbankan elektronik, perbankan elektronik melalui jaringan komputer global [internet banking], perbankan investasi, perbankan pedagang; perbankan on-line, layanan perbankan pribadi, perbankan swasta, perbankan telepon, layanan perbankan yang berkaitan dengan setoran uang, layanan rekening bank, memproses pembayaran untuk pembelian barang dan jasa melalui jaringan komunikasi elektronik, layanan pembayaran elektronik, layanan pemrosesan pembayaran, layanan dompet elektronik (layanan pembayaran), memfasilitasi pembayaran elektronik melalui perangkat lunak, layanan uang elektronik, layanan pembayaran tagihan, peningkatan modal untuk akuisisi dan merger bisnis; Layanan uang elektronik; Penyediaan Informasi di bidang Pembiayaan melalui Dompet Elektronik; jasa penukaran moneter, jasa pengeluaran uang tunai, penyediaan kartu dan token pra bayar, jasa transfer uang; layanan pembayaran perdagangan elektronik; layanan pembayaran tagihan elektronik; layanan pembayaran tagihan online; layanan pembayaran yang disediakan melalui alat dan perangkat telekomunikasi nirkabel; layanan pemrosesan pembayaran; layanan transfer uang; memproses pembayaran untuk pembelian barang dan jasa melalui jaringan komunikasi elektronik; pemrosesan elektronik pembayaran elektronik melalui jaringan komputer global; pemrosesan pembayaran elektronik; pemrosesan transaksi pembayaran; pemrosesan transaksi pembayaran melalui Internet===

210	Nomor Permohonan	:	DID2021044436	540 Etiket
220	Tanggal Penerimaan	:	01/07/2021 14:49:43	
320	Prioritas	:		
730	Nama Pemohon	:	PT. Panca Karya Karsa	
	Alamat Pemohon	:	Permata Hijau, Bellezza BSA 1st Floor SA1-06, Jl. Permata Hijau, Kec. Kby. Lama, Daerah Khusus Ibukota Jakarta , Kota Administrasi Jakarta Selatan, DKI Jakarta, 12210	
740	Nama Kuasa	:		
	Alamat Kuasa	:		

	Tipe Merek	:	Merek Kata
	Nama Merek	:	MANKIND
566	Arti Bahasa	:	manusia
591	Uraian Warna	:	HITAM
511	Kelas Barang/Jasa	:	3
510	Uraian Barang/Jasa	:	===concealer [kosmetik]; foundation cair; pelembab bibir; pelembab kulit; pembersih tata rias wajah, pembersih kosmetik; pensil alis; primer make-up===

210	Nomor Permohonan	:	JID2021044437	540 Etiket
220	Tanggal Penerimaan	:	01/07/2021 14:52:08	
320	Prioritas	:		
730	Nama Pemohon	:	Dra. IDA SULAIMAN	
	Alamat Pemohon	:	Jl. Karang Anyar Raya, Ruko Karang Anyar Permai 55 Blok B1/8, Kel. Karang Anyar, Kec. Sawah Besar, Kota Administrasi Jakarta Pusat, DKI Jakarta, 10740	
740	Nama Kuasa	:	Dra. Devi Yulian, S.H.	
	Alamat Kuasa	:	Jalan Pangeran Jayakarta No. 117 Blok. C-4, Jakarta Pusat	

	Tipe Merek	:	Merek Kata
	Nama Merek	:	HAIRBEST
566	Arti Bahasa	:	Tidak Ada Terjemahan
591	Uraian Warna	:	Hitam, merah, putih
511	Kelas Barang/Jasa	:	44
510	Uraian Barang/Jasa	:	===Jasa spa kesehatan; Klinik kecantikan; Layanan sulam alis; Layanan sulam bibir; Layanan sulam garis mata; fisioterapi [terapi fisik]; implantasi rambut; jasa aromaterapi; jasa klinik; jasa perawatan muka; jasa salon kecantikan dan perawatan kecantikan; layanan kecantikan dan perawatan rambut; layanan kecantikan wajah dan tubuh; layanan konsultasi kecantikan; layanan konsultasi yang berkaitan dengan perawatan kulit; layanan kosmetik; layanan manikur dan pedikur; layanan penataan rambut dan salon kecantikan; layanan perawatan kecantikan; layanan perawatan wajah dan tubuh; layanan pijat refleksi; layanan salon kecantikan; layanan salon perawatan kulit; layanan salon rambut; layanan terapi kecantikan; penghapusan laser tato; perawatan laser kosmetik kulit; perawatan laser kosmetik untuk pertumbuhan rambut; sauna, pemandian, layanan pijat dan terapi; tato===

210	Nomor Permohonan	:	DID2021044438	540 Etiket
220	Tanggal Penerimaan	:	01/07/2021 14:52:32	
320	Prioritas	:		
730	Nama Pemohon	:	Samsul Farisi	
	Alamat Pemohon	:	Mimbo RT. 004 RW. 002, Kel. Jatirejo, Kec. Lekok, Kab. Pasuruan, Prov. Jawa Timur, Jawa Timur	
740	Nama Kuasa	:	Fahmi Assegaf S.H.,M.H.	
	Alamat Kuasa	:	Pacific Patent Multiglobal DIPO Business Center Lt. 11, Jalan Jend. Gatot Subroto Kav. 51-52, Jakarta Pusat- 10260 Indonesia	

	Tipe Merek	:	Merek Kata dan Lukisan
	Nama Merek	:	DAFFODI Beauty + Logo
566	Arti Bahasa	:	Tidak Ada Terjemahan
591	Uraian Warna	:	Ungu, putih
511	Kelas Barang/Jasa	:	3
510	Uraian Barang/Jasa	:	===Produk kosmetik untuk perawatan kulit; Produk perawatan rambut; kosmetik; kosmetik dan make-up; produk perawatan tubuh dan perawatan kecantikan; produk perawatan wajah [kosmetik]===

210	Nomor Permohonan	:	JID2021044439	540 Etiket
220	Tanggal Penerimaan	:	01/07/2021 14:53:22	
320	Prioritas	:		
730	Nama Pemohon	:	Dji Phen	
	Alamat Pemohon	:	Jl. Kalianyar Raya No. 9, Rt. 007/Rw. 004, Kel. Kalianyar, Kec. Tambora, Kota Administrasi Jakarta Barat, DKI Jakarta, 11310	
740	Nama Kuasa	:		
	Alamat Kuasa	:		

	Tipe Merek	:	Merek Kata dan Lukisan
	Nama Merek	:	P82 OFFICIAL FASHION

566	Arti Bahasa	:	Tidak Ada Terjemahan
591	Uraian Warna	:	Biru, Merah, Kuning, Hitam & Putih
511	Kelas Barang/Jasa	:	35
510	Uraian Barang/Jasa	:	===Jasa grosir online; Jasa jual beli melalui internet / online; Jasa layanan pelelangan secara online; Jasa pemesan dan penjualan barang secara online; Jasa pemesanan dan pembelian barang secara online; Jasa pemesanan secara online dan jasa penjualan eceran untuk berbelanja dari rumah; Jasa pemesanan secara online dan jasa penjualan eceran untuk berbelanja dari rumah di bidang perlengkapan rumah tangga, peralatan dan wadah rumah tangga, peralatan dan wadah dapur, alat tangan dan implemen untuk dapur, peralatan makan [cutlery], pisau, tas, handuk dapur, buku masak, makanan, mainan, kosmetik, dan perawatan pribadi, produk-produk untuk badan dan kecantikan; Jasa pemesanan secara online melalui komputer; Jasa pengadaan kerjasama, untuk kepentingan pihak lain, tidak termasuk transportasi daripadanya, memungkinkan pelanggan dengan mudah melihat dan membeli barang-barang tersebut terutama semua jenis kacamata, kacamata hitam, lensa kontak, lensa mata, bingkai, tempat, tas dan rantai untuk kacamata dan semua jenis perangkat optik dan instrumen serta aksesori dan pelengkap kacamata dan barang optik, layanan ini dapat disediakan oleh toko eceran atau grosir, online atau dengan katalog pemesanan barang melalui pos atau remote control media elektronik dan melalui jaringan komunikasi global atau program teleshopping; Jasa penjualan eceran dan grosir untuk alat kesehatan secara online; Jasa penjualan eceran secara online; Jasa penjualan melalui online (internet); Jasa retail dan jasa retail online terkait dengan produk tembakau yang dipanaskan, rokok elektronik, perangkat rokok elektronik, perangkat elektronik dan bagian-bagiannya untuk memanaskan rokok atau tembakau, alat penguap oral, alat penguap untuk rokok elektronik dan peralatan rokok, kotak-kotak rokok elektronik yang dapat di isi ulang, pengisi daya dan pusat pengisian daya (charging docks) untuk barang-barang tersebut di atas, alat pemadam untuk rokok yang dipanaskan dan batang tembakau yang dipanaskan, bagian-bagian dan perangkat yang disebutkan di atas, larutan nikotin cair untuk digunakan dalam rokok elektronik, pengganti tembakau, bukan untuk keperluan medis, barang-barang perokok, kotak pelindung, penutup dekoratif dan kotak untuk membawa rokok elektronik dan perangkat rokok elektronik, peralatan kebersihan, perlengkapan rumah tangga; Jasa ritel dan grosir, termasuk retail dan grosir online yang menjual kacamata, kacamata pelindung dengan bingkai plastik atau karet yang pas di wajah untuk melindungi mata, kacamata pelindung dari sinar matahari, bagian, perlengkapan dan aksesoris untuk kacamata, kacamata pelindung dengan bingkai plastik atau karet yang pas di wajah untuk melindungi mata dan kacamata pelindung dari sinar matahari, termasuk, tempat-tempat, rantai-rantai, tali-tali, bingkai-bingkai, pita-pita dan pengikat-pengikat pendukung; Jasa ritel dan toko ritel online dalam bidang pakaian, alas kaki, tutup kepala, tas, dompet wanita, koper dan aksesoris lainnya.; Jasa ritel dan toko ritel online yang berkaitan dengan penjualan pakaian, tas, dompet, sepatu, topi, kacamata, kacamata pelindung dari sinar matahari, jam tangan, perhiasan, dan aksesoris mode lainnya; Jasa toko retail secara daring (online) yang menampilkan konten audio, video dan audio visual yang sebelumnya telah direkam, yang telah distandarkan (streamed) dan dapat diunduh; Jasa toko ritel online yang menampilkan program perangkat lunak komputer, game komputer, rekaman audio, publikasi elektronik, buku, film, musik, video, dan program TV; Jasa toko ritel online yang menawarkan barang-barang pakaian, sepatu, tutup kepala, alat dan asesoris untuk keperluan olahraga; Layanan asosiasi, yaitu, mempromosikan pemakaian dan penerimaan standar pertanian untuk penyerapan karbon dan gas rumah kaca lainnya mempromosikan standar industri umum secara sukarela untuk penyerapan pertanian karbon dan gas rumah kaca lainnya penyediaan pasar online untuk pembeli dan penjual karbon dan kredit gas rumah kaca lainnya, tunjangan atau kompensasi mempromosikan penyerapan karbon internasional dan gas rumah kaca lainnya melalui administrasi kompetisi dan tantangan untuk pihak lain.; Layanan informasi, nasehat dan konsultasi yang berkaitan dengan proses administrasi pesanan pembelian, jasa periklanan, periklanan, penilaian bisnis, informasi bisnis, investigasi bisnis, bantuan manajemen bisnis, konsultasi manajemen bisnis, konsultasi organisasi bisnis, penelitian bisnis, agen informasi komersial, informasi dan nasehat komersial untuk konsumen, layanan perantara komersial, bantuan manajemen komersial atau industri, kompilasi iklan digunakan sebagai halaman web pada internet, kompilasi direktori untuk penerbitan di internet, kompilasi informasi ke dalam basis data komputer, kompilasi statistik, analisis harga biaya, pencarian data dalam file komputer untuk orang lain, penyebaran bahan untuk iklan, penelitian pemasaran, pemasaran, iklan online di jaringan komputer, jajak pendapat, organisasi dan manajemen program loyalitas pelanggan, iklan bayar per klik, presentasi barang di media komunikasi, untuk keperluan ritel, layanan perbandingan harga, jasa pengadaan untuk orang lain (membeli barang dan jasa untuk bisnis orang lain), memberikan informasi bisnis melalui situs web, penyediaan pasar daring untuk pembeli dan penjual barang dan jasa, penyediaan informasi kontak komersial dan bisnis, publikasi teks publisitas, publisitas, penyewaan waktu iklan di media komunikasi, promosi

penjualan untuk orang lain, optimisasi mesin pencari, sistemisasi informasi ke dalam basis data komputer, jasa pengadaan kerjasama, untuk kepentingan pihak lain, dari berbagai barang (tidak termasuk transportasi daripadanya), memungkinkan pelanggan untuk dengan mudah melihat dan membeli barang-barang tersebut dari situs barang dagangan dalam jaringan komunikasi global, memperbarui dan memelihara data dalam database komputer, memperbarui materi iklan, pengoptimalan lalu lintas situs web, audit keuangan, persiapan dan analisis laporan keuangan untuk bisnis, proses administrasi klaim asuransi, promosi layanan asuransi, atas nama pihak ketiga; Layanan penjualan ritel online; Layanan perdagangan elektronik, yaitu, menyediakan layanan toko ritel online yang menampilkan perangkat lunak permainan komputer, permainan, pakaian; Layanan ritel dan grosir untuk bagian, perlengkapan dan aksesoris untuk kacamata, kacamata pelindung dengan bingkai plastik atau karet yang pas di wajah untuk melindungi mata dan kacamata pelindung dari sinar matahari, termasuk, tempat, rantai, tali, bingkai, pita dan pengikat pendukung, termasuk layanan ritel dan grosir online yang menampilkan kacamata, kacamata pelindung dengan bingkai plastik atau karet yang pas di wajah untuk melindungi mata, kacamata pelindung dari sinar matahari; belanja online; jasa pengecer dan grosir dan jasa penjualan eceran secara online; jasa penjualan secara online; jasa retail secara online untuk produk konsumen; jasa ritel online terkait mainan; jasa ritel, jasa ritel online, jasa grosir dan ritel penjualan melalui pos yang berhubungan dengan penjualan karet yang belum diproses dan setengah jadi, getah perca, getah, asbes, mika dan pengganti semua bahan ini, plastik dan resin dalam bentuk ekstrusi untuk digunakan dalam pembuatan, pengepakan, penghentian dan bahan isolasi, pipa fleksibel, tabung dan selang, bukan dari logam, kulit dan kulit imitasi, kulit halus dan kulit binatang, koper dan tas pembawa, payung dan payung matahari, tongkat, cambuk, tali kekang dan pelana, kalung, tali pengikat dan pakaian hewan, tas surat seni [kasing], tas atletik, tas kecil penyimpan surat dan dokumen, gendongan bayi dan anak, ransel, koper, tas, tas untuk aksesoris perjalanan, tas pantai, tas sabuk, ikat pinggang, ikat pinggang terbuat dari kulit imitasi, ikat pinggang terbuat dari kulit, dompet, tas sepatu bot, tas kantor, tempat kartu nama, tas kemping, tongkat, kotak kartu, tempat kartu, tempat buku cek, tas, tas untuk telepon bergerak, tas genggam, tas kosmetik, tas dokumen, tas besar berbentuk silinder, tas malam, pengikat dan tali dari kulit, alat pembawa berbingkai berbentuk ransel untuk membawa bayi, bingkai untuk tas, bingkai untuk payung, tas garmen, tas senam, tas tangan, pakaian kuda, tas ransel, kantong pinggul, holdall/koper, selimut kuda , barang penunggang kuda dan tack kuda, dompet kunci, gantungan kunci terbuat dari kulit yang dilengkapi gantungan kunci, tempat kunci, kantong kunci, ransel /knapsack, tali kulit, tali pengikat dari kulit, tas surat dari kulit [cover], label koper, tali koper , tas untuk perlengkapan menginap semalam, buku saku, dompet saku, portofolio, kantong, dompet, tas record, pelana kuda, ransel/rucksack, pelana, tas sekolah, tas sekolah bersabuk dari kulit, ransel anak sekolah, tas sepatu, tas belanja, kereta belanja (tas belanja beroda), tas bahu, tas olah raga, tali untuk sepatu roda, koper/suitcase, tas perlengkapan mandi, tas jinjing, tas untuk bepergian, koper untuk bepergian, koper/trunk, kursi payung, tas pinggang (waist bag), tas pinggang (waist pack), kantong untuk tas pinggang (waist bag), kantong untuk tas pinggang (waist pack), dompet/wallet, dompet untuk dicantelkan pada ikat pinggang, bahan bukan dari logam untuk bangunan dan konstruksi, pipa kaku bukan dari logam untuk bangunan, aspal, ter (pitch), ter (tar) dan bitumen, bangunan yang dapat dipindahkan bukan dari logam, monumen bukan dari logam, perabot rumah, cermin, bingkai foto , wadah bukan dari logam untuk penyimpanan atau pengangkutan, tulang, tanduk, tulang ikan paus atau kulit mutiara, kerang, tanah liat magnesium, batu ambar belum dikerjakan atau setengah dikerjakan, seprei [kecuali linen], tempat tidur untuk hewan peliharaan rumah tangga, perabotan untuk kemping, gantungan baju, cincin gorden, hiasan dari plastik untuk bahan makanan, bantal tiup [selain untuk keperluan medis] untuk dipasang pada leher; jasa ritel, jasa ritel online, jasa grosir dan ritel penjualan melalui pos yang berhubungan dengan penjualan peralatan dan instrumen ilmu pengetahuan, penelitian, navigasi, penelitian, fotografi, sinematografi, audio-visual, optik, timbang, ukur, sinyal, deteksi, pengujian, inspeksi, penyelamatan dan pendidikan, peralatan dan instrumen untuk penghantar, penukar, pengubah, pengumpul, pengatur atau pengendali distribusi atau penggunaan listrik, peralatan dan instrumen untuk merekam, transmisi, reproduksi atau mengolah suara, gambar atau data, media yang dapat direkam dan diunduh, perangkat lunak komputer, media perekam dan penyimpan analog atau digital kosong, mekanisme untuk alat yang bekerja dengan memasukkan uang atau kepingan logam kedalamnya, kas register, mesin hitung, komputer dan alat periferal komputer, pakaian penyelam, masker penyelam, sumbat kuping untuk penyelam, penjepit hidung untuk penyelam dan perenang, sarung tangan untuk penyelam, alat pernapasan untuk berenang di bawah permukaan air, alat pemadam kebakaran, pelindung perut (untuk perlindungan terhadap kecelakaan dan cedera), peralatan untuk digunakan dengan komputer, perekam audio, tas dan casing yang secara khusus disesuaikan untuk tempat atau pembawa perangkat dan peralatan portabel, ponsel, yang digenggam dan tablet serta aksesoris untuk perangkat tersebut, baterai, pengisi daya baterai, pelindung tubuh, pelindung dada, kalkulator, camcorder, kamera, kartu mengandung chip sirkuit terpadu, kartu yang berkode dengan fitur keamanan untuk keperluan otentikasi, kartu yang menggunakan memori magnetik dan memori sirkuit terpadu, tempat pembawa untuk telepon bergerak, tempat telepon bergerak, tempat kaca mata dan kaca mata pelindung sinar matahari; jasa ritel, jasa ritel online, jasa grosir dan ritel penjualan melalui pos yang berhubungan dengan penjualan peralatan dan instrumen pembedahan, medis, kedokteran gigi dan kedokteran hewan, anggota badan, mata dan gigi palsu, barang ortopedi, bahan penjahit luka, alat terapeutik dan alat bantu yang disesuaikan untuk orang penyandang cacat, alat pijat, peralatan, alat dan barang untuk menyusui bayi, masker wajah untuk penggunaan medis, peralatan dan instalasi untuk penerangan, pemanasan, pembangkit uap, memasak, pendinginan, pengeringan, penyegaran udara, penyediaan air, keperluan sanitasi, botol air panas, kendaraan,alat untuk bergerak di darat, udara atau air, aksesoris, komponen dan bagian-bagian kendaraan, senjata api, amunisi dan proyektil, bahan peledak, kembang api, logam mulia dan campurannya, perhiasan, batu mulia dan batu permata setengah mulia, jam dan pesawat pengukur waktu, lencana dari logam mulia, kotak dari logam mulia, kotak untuk jam dan arloji, kancing perhiasan pada lengan kemeja, jepitan dasi, pin dasi, kotak perhiasan dari logam mulia, gantungan kunci, medali, cincin lilin dari logam

mulia, mekanisme untuk jam dan arloji, hiasan dari logam mulia, alat pengatur waktu, perhiasan kecil, piala, sabuk gesper, gelang arloji, tali arloji, arloji, jam tangan, alat musik, penyangga untuk musik dan penyangga untuk alat musik, tongkat dirigen, kertas dan karton, barang cetakan, bahan penjilid buku, foto, alat tulis menulis dan keperluan kantor, kecuali perabot, perekat untuk keperluan alat tulis menulis atau rumah tangga, bahan menggambar dan bahan untuk seniman, kuas cat, alat pendidikan dan pengajaran, lembaran, film dan tas plastik untuk pembungkus dan pengemasan, huruf-huruf cetak, blok-blok cetak, agenda, album, bahan seniman, tas [amplop, kantong] dari kertas atau plastik, untuk kemasan, buku, majalah [terbitan berkala], brosur, selebaran dan publikasi cetak lainnya, kalender, kartu yang terbuat dari plastik [selain yang bersandi atau magnet], kotak pena, kotak alat tulis menulis, katalog, kompas, decalcomanias, catatan meja, buku harian, arsip dokumen [alat tulis], penghapus, spidol , kartu hadiah, voucher hadiah, lem stik, kartu ucapan, saputangan kertas, alat tulis untuk penanda/stabilo, pena tinta, tinta untuk pena, label koper terbuat dari kulit, buletin, buku catatan, pastel [krayon], tempat pensil, rautan pensil, pensil, pulpen, poster, tiket tercetak, catatan tempel yang dapat dilepas, tato yang dapat dihapus, penggaris, tas belanja [pembawa] dari plastik, stempel [segel] , stapler, staples, stensil, tisu, mesin ketik dan keperluan kantor (kecuali perabot), bagan dinding untuk digunakan sebagai buku harian, papan tulis putih; jasa ritel, jasa ritel online, jasa grosir dan ritel penjualan melalui pos yang berhubungan dengan penjualan oli dan gemuk industri, malam, pelumas, zat untuk mengisap, membasahi dan mengikat debu, bahan bakar dan bahan penerangan, lilin dan sumbu untuk penerangan, lilin beraroma dan wangi , sediaan farmasi, medis dan kedokteran hewan, sediaan saniter untuk keperluan medis, zat dan makanan diet yang diadaptasi untuk penggunaan medis atau kedokteran hewan, makanan untuk bayi, suplemen pantangan untuk manusia dan hewan, plester, bahan pembalut, bahan untuk menambal gigi, pembuat gigi buatan, pembasmi kuman, sediaan untuk membasmi binatang perusak, bahan pembasmi jamur, bahan pembasmi rumput liar, sediaan penyegar udara, kit dan kotak pertolongan pertama lengkap dengan isinya, sediaan pembersih tangan, kit yang berisi sediaan medis, plester, protein, vitamin, suplemen diet dan mineral, logam kasar dan campurannya, bijih logam, bahan logam untuk bangunan dan konstruksi, bangunan dari logam yang dapat dipindahkan, kabel dan kawat bukan untuk listrik dari logam biasa, barang-barang kecil dari logam besi, wadah logam untuk penyimpanan atau pengangkutan, lemari besi, lencana dari logam, cincin kunci dan rantai kunci, kunci, kunci-kunci, ornamen, tempat sampah logam, kunci, kunci kosong, rambu, patung, patung kecil dan arca kecil, perunggu, piala yang terbuat dari logam, kotak uang, mesin, mesin perkakas, perkakas yang dioperasikan dengan listrik, motor dan mesin, kecuali untuk kendaraan darat, kopling mesin dan komponen transmisi, kecuali untuk kendaraan darat, peralatan pertanian, selain alat tangan dioperasikan secara manual, inkubator untuk telur, mesin penjual otomatis, perkakas dan alat tangan, yang dioperasikan secara manual, peralatan pemotong, senjata yang dipakai pada sisi badan, pisau cukur, peralatan higienis dan kecantikan yang dioperasikan dengan tangan untuk manusia dan hewan, peralatan pengangkat, peralatan tangan untuk darurat dan penyelamatan, alat berkebun , dioperasikan dengan tangan, gunting, besi pengering rambut, jepitan untuk pengeriting rambut, pelengkung bulu mata, perangkat manikur, gunting kuku, kikir kuku, perangkat pedikur, gunting pemangkas, pinset, penjepit, pemotong pizza; jasa ritel, jasa ritel online, jasa grosir dan ritel penjualan melalui pos yang berhubungan dengan penjualan pakaian, alas kaki, tutup kepala, ikat pinggang [pakaian], replika perlengkapan sepak bola, spul untuk sepatu bot sepak bola [sepatu], renda, jalinan pita dan sulaman, dan pita dan simpul pita perlengkapan jahit menjahit, kancing, kait dan mata kait, peniti dan jarum, bunga buatan, hiasan rambut, rambut palsu, pengikat untuk pakaian dan untuk rambut, kancing hias berbentuk lencana, tali sepatu, nomor peserta lomba, retsleting, karpet, permadani, keset dan bahan anyaman untuk membuat keset, linoleum dan bahan lain untuk menutup lantai, matras yoga, permainan, mainan dan alat-alatnya, peralatan video game, alat senam dan olah raga, hiasan untuk pohon Natal, peralatan untuk tinju, peralatan untuk bermain permainan keterampilan, peralatan memanah, pohon Natal tiruan dan dudukan pohon Natal, tas yang disesuaikan untuk membawa alat olah raga, tas yang didesain khusus untuk ski dan papan selancar, tas yang disesuaikan khusus untuk peralatan olah raga, balon, bola, masker baseball, tongkat pemukul untuk olah raga, pelindung badan, perlengkapan binaraga, pelindung dada, permainan kartu, hiasan Natal, permainan komputer, guntingan kertas berwarna yang dihamburkan untuk pesta, alas panah, permainan panah-panahan, pelindung siku (alat olah raga), permainan elektronik, peralatan latihan, kait ikan, barang dan peralatan memancing, alat pancing, pelindung tinju [alat olah raga], peralatan fitnes, sarung tangan untuk sepak bola, sepak bola atau gawang sepak bola, chip permainan, peralatan permainan, permainan yang berhubungan dengan olah raga, sarung tangan khusus disesuaikan untuk keperluan olah raga, jaring gawang, tiang gawang, tas golf dengan atau tanpa roda, karpet golf, peralatan senam dan olah raga, latihan tangan, pelindung tangan yang disesuaikan untuk penggunaan olah raga, pelindung pinggul yang dibuat khusus untuk berolahraga [bagian dari pakaian olah raga], bola tiup untuk olah raga, jalur sepatu roda, pelindung lutut [alat olah raga], pelindung lutut yang disesuaikan untuk digunakan saat berolahraga, pelindung kaki yang disesuaikan untuk olah raga, bantalan tulang kering [alat olah raga], patung militer [mainan], hadiah-hadiah kecil, bantalan kolam, topi pesta dari kertas, mesin untuk latihan fisik, trek plastik, tenda bermain, peralatan tempat bermain, kartu permainan; jasa ritel, jasa ritel online, jasa grosir dan ritel penjualan melalui pos yang berhubungan dengan penjualan pemutar CD, kaset radio CD, rom CD, rantai dan tali untuk kaca mata dan kaca mata pelindung matahari, pakaian pelindung terhadap kecelakaan, radiasi dan api, majalah perusahaan yang dapat diunduh melalui internet, perangkat lunak aplikasi komputer, perangkat lunak aplikasi komputer untuk perangkat komputer portabel, bergerak/mobile, genggam dan tablet, program permainan komputer dan video game, perangkat lunak permainan komputer, permainan komputer, perangkat keras permainan komputer, perangkat keras komputer, periferal komputer, program komputer, perangkat lunak komputer , komputer, komputer laptop dan notebook, digital audio tape, digital versatile disc, peralatan driver, publikasi elektronik yang dapat diunduh, program dan perangkat lunak permainan video dan permainan komputer interaktif yang dapat diunduh, penutup telinga, bantalan siku, perisai/shield dan pelindung, kabel daya listrik, peralatan dan instrumen listrik, peralatan listrik rumah tangga, publikasi elektronik yang didistribusikan lewat email, kartu bersandi dan alat penyandi magnetik, kartu chip bersandi yang berisi program yang digunakan untuk aplikasi keuangan, program loyalitas, program imbalan dan preferensi pemegang kartu, kotak kaca mata, kaca mata (eyeglasses), kaca mata (eyewear), kaca mata (spectacles), kaca mata pelindung matahari, kaca mata dan kaca mata olah raga, kaca mata renang, pelindung/perisai wajah, filter untuk masker pernapasan, pelampung untuk mandi dan berenang, bingkai dan lensa untuk kaca mata dan kacamata pelindung matahari, bingkai untuk kaca mata, kaca mata/goggle untuk digunakan olah raga, equalizer grafis, headphone, headset, helm (kecuali helm bersepeda), dudukan yang disesuaikan untuk ponsel , hologram, joystick untuk digunakan dengan komputer, bantalan lutut, perisai (shield) dan pelindung, tas pembawa laptop, penutup laptop, lensa untuk kaca mata (eyewear), kaca mata (spectacles) dan kaca mata pelindung matahari, pelampung penyelamat, jaket penyelamat dan pelampung, timbangan koper, pembawa data magnetik, disc perekam, magnet, kaca pembesar, stick memori, penutup ponsel, tali ponsel, pelindung mulut (karet pelindung), pemutar MP3 dan peralatan elektronik digital yang digenggam dan portabel untuk merekam, mengatur, mentransmisi, memanipulasi dan meninjau file teks, data, audio dan video, peralatan navigasi untuk kendaraan [komputer terpasang], odontoguard, mesin kantor, pedometer, stereo pribadi, peralatan telepon, kartu berlapis plastik memuat barang cetakan [berkode], steker, soket dan kontak lainnya [sambungan listrik], pengatur waktu

yang dapat diprogram, alat pelindung untuk penggunaan pribadi terhadap kecelakaan, aksesoris dan pakaian pelindung, pakaian pelindung untuk menyelam, pakaian pelindung untuk peserta olah raga motor [untuk pencegahan kecelakaan], pakaian, tutup kepala dan alas kaki pelindung untuk digunakan dalam olah raga, kaca mata (glasses), kaca mata pelindung matahari dan kaca mata (goggles) pelindung, pemutar rekaman, alat pengendali jarak jauh, pakaian penyelamat keselamatan, peralatan navigasi satelit, kartu berkode keamanan, peluit sinyal, kartu berkode magnetik, kartu pembawa data elektronik , kartu chip, kaus kaki dipanasi dengan listrik, speaker, kabel speaker, tempat kaca mata, visor dan helm olah raga, tali dan kotak untuk kaca mata (eyewear) dan kaca mata pelindung matahari, kaca mata renang, instalasi, peralatan dan instrumen telekomunikasi, pesawat telepon, telepon, peralatan dan instrumen televisi, televisi, peralatan penyimpan digital, peralatan dan instrumen video, pemutar video disc, perangkat lunak video game , permainan video, mesin perekam video, program permainan video dan permainan virtual reality komputer, perangkat lunak permainan video dan permainan virtual reality komputer, virtual reality headset dan virtual reality helm, visual display unit, wearable video display monitor; jasa ritel, jasa ritel online, jasa grosir dan ritel penjualan melalui pos yang berhubungan dengan penjualan perkakas rumah tangga atau dapur dan wadah kecil, peralatan memasak dan peralatan makan, sisir dan spons, sikat, bahan pembuat sikat, barang untuk membersihkan, kaca belum dikerjakan atau setengah dikerjakan, barang pecah belah, porselen dan barang tembikar, gelas bir, mangkuk dan piring, alat untuk menyikat, alat pembakar, tempat lilin, piringan tempat tadah lilin dari logam mulia, tempat lilin dari logam mulia, hiasan dari porselen, peralatan pembersih [dioperasikan secara manual], pengocok minuman koktail, teko kopi bukan listrik, tas pendingin, peralatan kosmetik, cangkir, barang porselen, botol minuman, sedotan untuk minum, patung kecil, alas setrikaan, pot bunga, botol air yang bisa dilipat, ekstraktor jus buah (dioperasikan secara manual), barang perlengkapan hadiah dan karya seni, semua terbuat dari porselen tulang (bone china), kristal porselen, tembikar, kaca, porselen atau terakota, wadah es, perangkap serangga, tempat air dan bejana air minum, cerek, kotak makan siang, patung miniatur, tempat pencampur [bukan listrik] untuk mencampur minuman , tempat pencampur secara manual [pengocok koktail], mangkok, hiasan, keranjang piknik yang dilengkapi piring, piring, sedotan untuk minum yang dapat digunakan kembali, sedotan yang dapat digunakan kembali, botol pengocok, botol untuk olah raga, wol baja, wadah penyimpanan untuk makanan, wadah penyimpanan untuk keperluan rumah tangga, sedotan, mug bukan dari logam mulia, tas yang diisolasi secara termal untuk keperluan rumah tangga atau dapur atau digunakan untuk mengangkut dan menyimpan makanan dan minuman, wadah yang diisolasi secara termal untuk makanan, termos yang diisolasi secara termal untuk keperluan rumah tangga, sikat gigi, tusuk gigi, vas dan kendi, botol air, kaleng penyiram tanaman, barang untuk berkebun, karya seni, tali tambang dan tali, jaring, tenda dan terpal, awning dari bahan tekstil atau sintetis, layar, karung untuk pengangkutan dan penyimpanan bahan dalam bentuk curah, bahan pelapis, bantalan dan pengisi kecuali dari kertas, karton, karet atau plastik, penutup tidak terpasang, bahan tekstil berserat kasar dan bahan penggantinya, benang dan benang untuk keperluan tekstil, tekstil dan pengganti tekstil, linen keperluan rumah tangga, tirai tekstil atau plastik, seprei, kain tempat tidur, flanel, handuk, penutup meja, kantong tidur; jasa ritel, jasa ritel online, jasa grosir dan ritel penjualan melalui pos yang berhubungan dengan penjualan sepatu roda, papan layar, pelindung tulang kering untuk penggunaan atletik, bantalan tulang kering [alat olah raga], papan luncur, papan selancar, papan seluncur salju, ski, sepatu roda, bola snooker dan tongkat snooker, meja snooker, suvenir, tas olah raga, aksesoris dan perlengkapan olah raga, sarung tangan untuk olah raga, sepeda stasioner untuk latihan fisik, pelindung perut [disesuaikan untuk digunakan dalam olah raga tertentu], bahan senar untuk raket olah raga, pita/band penyerap keringat untuk raket, kolam renang [alat bermain], jaring dan tiang tenis, tas termal tenis, tongkat mainan bercahaya, patung miniatur mainan, truk mainan, peralatan latihan yang digunakan berkaitan dengan sepak bola, peluit, pelindung pergelangan tangan yang digunakan atletik, daging, ikan, unggas dan binatang buruan, ekstrak daging, buah dan sayuran yang diawetkan, dibekukan, dikeringkan dan dimasak, jeli, selai, saus buah, telur, susu, keju, mentega, yoghurt dan produk susu lainnya, minyak dan lemak untuk makanan, keripik kentang, makanan yang telah diolah, sediaan protein dalam bentuk batangan untuk konsumsi manusia, makanan ringan berbentuk batang [bahan makanan], kopi, teh, kokoa dan kopi buatan, beras, pasta dan mie, tapioka dan sagu, tepung dan sediaan terbuat dari sereal, roti, kue dan gula-gula, cokelat, es krim, sorbet dan es yang dapat dimakan lainnya, gula, madu, sirup, ragi, bubuk pengembang, garam, bumbu, rempah-rempah, tumbuh-tumbuhan (herba) yang diawetkan, cuka, saus dan bumbu lainnya, es (air beku), makanan berenergi berbentuk batang, bubuk instan untuk membuat minuman beraroma, bubuk untuk membuat minuman, makanan sereal protein berbentuk batang, makanan ringan protein berbentuk batang, makanan ringan berbentuk batang (bahan makanan), makanan ringan, produk pertanian, akuakultur, hortikultura dan kehutanan yang belum diolah dan mentah, biji-bijian dan padi-padian yang belum diolah dan mentah, buah dan sayuran segar, tumbuh-tumbuhan (herba) segar , tanaman dan bunga alami, umbi-umbian, bibit dan benih untuk ditanam, hewan hidup, bahan makanan dan minuman untuk hewan, malt, bir, minuman tidak mengandung alkohol, air mineral dan air soda, minuman buah dan jus buah, sirup dan sediaan tidak mengandung alkohol lainnya untuk membuat minuman, minuman untuk membantu melangsingkan tubuh [bukan untuk keperluan medis], cordial, minuman energi, minuman energi yang mengandung kafein, minuman energi untuk olahragawan dan atlet, minuman berkarbonasi yang beraroma, minuman isotonik [bukan untuk keperluan medis], sediaan untuk membuat minuman tidak mengandung alkohol, seltzer [minuman], shandy, sorbet [minuman], minuman olah raga, minuman beralkohol, sediaan alkohol untuk membuat minuman, tembakau dan pengganti tembakau, rokok dan cerutu, rokok elektronik dan vaporizer oral untuk perokok , barang-barang keperluan perokok, korek api; jasa toko retail secara online berupa berbagai macam barang-barang konsumen pihak lain, kartu hadiah, dan pengiriman media digital, headset realitas virtual/maya, dan konten dan data realitas virtual/maya; jasa toko retail secara online berupa rekaman suara musikal, rekaman suara musikal yang dapat diunduh, T-shirt, pakaian, penutup kepala, dan alas kaki; jasa toko serba ada retail secara online; jasa-jasa perdagangan online; jasa-jasa ritel dan grosir online terkait kosmetik-kosmetik, sabun-sabun, parfum-parfum, perhiasan-perhiasan, alat tulis, produk-produk kertas, stiker tattoo, kulit dan imitasi kulit, tas-tas bepergian, tas-tas tangan, dompet-dompet, dompet, tempat kunci, peralatan rumah tangga dan dapur, barang-barang tekstil, pakaian, alas kaki, tutup kepala, pakaian dalam, pakaian renang, syal, lencana-lencana untuk dipakai, hiasan untuk rambut, permainan, mainan, barang-barang mainan (playthings) atau untuk bermain dan barang olahraga; layanan pemasaran online; layanan pemesanan online terkomputerisasi; layanan pemesanan ritel online melalui jaringan komputer global di bidang kacamata, jam tangan, perangkat lunak untuk kebugaran, dan sensor dan perangkat pemantauan elektronik yang menggabungkan mikroprosesor, tampilan digital, dan akselerometer.; layanan ritel online; layanan ritel online yang berkaitan dengan mainan; layanan ritel online yang berkaitan dengan pakaian; layanan ritel online yang berkaitan dengan tas tangan; layanan ritel yang disediakan oleh toserba online===

210	Nomor Permohonan	:	JID2021044440	540	Etiket
220	Tanggal Penerimaan	:	01/07/2021 14:55:54		
320	Prioritas	:			

730 Nama Pemohon : SEBASTIAN MARESA DINI

Alamat Pemohon : BSD Giriloka 2 Blok S.2/12A RT. 004 RW. 002 Kel. Lengkong Wetan Kec. Serpong, Kota Tangerang Selatan, Banten, 15322

740 Nama Kuasa : Rully Purwanto, S.H., S.Mn.

Alamat Kuasa : Jalan Soekarno Hatta No. 590, Komplek Metro Trade Center Blok B-36, Lt. 2, Bandung

Tipe Merek : Merek Kata dan Lukisan

Nama Merek : ARCTICFOX FC

566 Arti Bahasa :

591 Uraian Warna : Hitam, putih

511 Kelas Barang/Jasa : 41

510 Uraian Barang/Jasa : ===Klub Sepak Bola; Kursus Sepak Bola; Liga Pertandingan Sepak Bola; Pendidikan olahraga dibidang sepak bola; Penyelenggara acara olahraga; Sekolah Sepak Bola; Stadion Sepak Bola; hiburan dalam sifat kompetisi olahraga; hiburan dalam sifat permainan olahraga; hiburan dalam sifat permainan sepak bola; hiburan dalam sifat turnamen olahraga; hiburan dan kegiatan olahraga; instruksi sepak bola; layanan klub kebugaran dan olahraga; layanan pendidikan dan pelatihan yang berkaitan dengan olahraga; layanan pendidikan dan pengajaran yang berkaitan dengan olahraga; layanan sekolah korespondensi; melakukan pertandingan sepak bola; mengatur dan melakukan acara olahraga; mengatur dan melakukan acara olahraga dan budaya; mengatur dan melakukan kompetisi olahraga; mengatur dan melakukan program pelatihan sepak bola; mengatur dan melakukan program pelatihan sepak bola pemuda; mengatur kompetisi olahraga untuk anak-anak yang membutuhkan untuk tujuan amal; mengatur pertandingan sepak bola; mengorganisir dan melakukan kompetisi atletik dan permainan di bidang sepak bola; mengorganisir dan melakukan kompetisi olahraga; organisasi acara olahraga di bidang sepak bola; organisasi permainan sepak bola; pembinaan di bidang olahraga; pemesanan fasilitas olahraga; pemesanan kursi untuk acara olahraga; penyediaan jasa-jasa perkemahan sepak bola [hiburan atau pendidikan] untuk anak-anak; penyelenggaraan kompetisi olahraga; produksi acara-acara olah raga untuk televisi dan radio===

---

210 Nomor Permohonan : D222021044441

540 Etiket

220 Tanggal Penerimaan : 01/07/2021 15:00:53

320 Prioritas :

730 Nama Pemohon : VITA FATIMAH

Alamat Pemohon : JL. PINISI, RT/RW 002/003, CAPPAGALUNG, BACUKIKI BARAT, KOTA PARE PARE, SULAWESI SELATAN , Kota Pare Pare, Sulawesi Selatan, 91122

740 Nama Kuasa :

Alamat Kuasa :

Tipe Merek : Merek Kata dan Lukisan

Nama Merek : VitaLAB

566 Arti Bahasa : Tidak Ada Terjemahan

591 Uraian Warna : Hitam

511 Kelas Barang/Jasa : 3

510 Uraian Barang/Jasa : ===Air penyegar wajah (untuk keperluan kosmetik); Bahan kimia sebagai komponen dari krim , losion atau kosmetik; Bahan nabati / tumbuhan sebagai komponen dari krim , losion , atau kosmetik.; Barang kosmetik untuk mandi; Barang-barang kosmetik yaitu minyak rambut, minyak wangi, bedak wangil, bedak muka, bedak bayi, krim muka, krim kulit, cat alis, cat alis, cat kkuku, cat bibir, obat kriting rambut cat rambut,bedak dasar, shampoo,wangi-wangian, minyak-minyak sari kosmetik, bahan pemelihara gigi, tepal gigi, sabun wangi, sabun cuci, sabun krim detergent dan detergent bubuk .; Bedak muka putih untuk keperluan kosmetik; Bedak wajah untuk keperluan kosmetik; Busa (kosmetik) [Mousse]; Cairan untuk rambut (kosmetik); Ekstrak herbal topikal untuk digunakan sebagai kosmetik; Esensi untuk keperluan kosmetik; Gel jerawat (kosmetik); Gel kulit untuk penggunaan kosmetik; Gel pelangsing (kosmetik); Gel pelangsing (kosmetik); Gel untuk dipakai setelah bercukur untuk keperluan kosmetik; Gel untuk keperluan kosmetik; Highlighter badan kosmetik; Highlighter bubuk (kosmetik); Highlighter cair (kosmetik); Highlighter krim (kosmetik); Highlighter kulit (kosmetik); Highlighter wajah kosmetik; Kain, tisu atau penyeka yang diresapi sediaan kosmetik; Kapas wajah untuk kosmetik; Kondisioner cair (kosmetik); Kosmetik berwarna untuk anak-anak; Kosmetik dasar rias, termasuk pembersih kulit, toner kulit, losion kulit, krim kulit, serum wajah non-obat, tisu wajah dan pelembab wajah.; Kosmetik fungsional; Kosmetik highlighter; Kosmetik menggunakan bahan alami; Kosmetik perpaduan dari powder dan liquid foundation (cushion); Kosmetik untuk bulu mata; Kosmetik untuk manusia; Kosmetik untuk perawatan kulit dan rambut; Kosmetik untuk perawatan rambut; Kosmetik untuk spa; Kosmetik yaitu bedak padat, bedak bubuk, lipstik, pensil alis dan eyeliner; Kosmetik, yaitu sediaan untuk menghilangkan atau mengurangi garis-garis kulit halus di sekitar kening dan mata (glabellar), keriput di wajah, ketidaksimetrisan dan kekurangan dan masalah kulit manusia; Kotak perlengkapan kosmetik terisi; Krim Badan area sensitif (kosmetik); Krim flek (kosmetik); Krim kulit daerah sensitif (kosmetik); Krim kulit kering (kosmetik); Krim kulit sensitif (kosmetik); Krim lulur badan [Cream-body scrub] kosmetik; Krim pembersih (kosmetik); Krim pemutih kulit untuk keperluan kosmetik; Krim untuk keperluan kosmetik; Krim wajah (kosmetik); Krim wajah untuk digunakan sebagai kosmetik; Losion pelembab (kosmetik); Losion pemutih kulit untuk keperluan kosmetik; Losion pengelupasan untuk keperluan kosmetik; Losion untuk dipakai setelah bercukur untuk keperluan kosmetik; Lotion daerah sensitif (kosmetik); Lotion flek (kosmetik); Lotion kulit kering (kosmetik); Maker wajah (Kosmetik); Masker (kosmetik); Masker pemutih kulit untuk keperluan kosmetik; Masker untuk kulit sebagai penggunaan kosmetik; Masker untuk tubuh sebagai penggunaan kosmetik; Masker wajah (kosmetik); Minyak sari buah merah untuk kosmetik; Minyak untuk mandi berendam untuk keperluan kosmetik; Minyak yang mudah menguap (Kosmetik); Minyak, krim, losion, gel, dan semprotan kosmetik; Paket masker untuk keperluan

kosmetik; Pelembab (kosmetik); Pelembab Leher (kosmetik); Pelembab [Moisturizer] kosmetik; Pelembab anti penuaan yang digunakan sebagai kosmetik; Pelembab mata untuk penggunaan kosmetik; Pembersih wajah (kosmetik); Pensil highlighter (kosmetik); Penyeka sekali pakai yang diresapi dengan sediaan membersihkan dan kosmetik, penyeka kosmetik yang sudah dilembabkan; Pewangi badan (kosmetik); Produk kosmetik; Produk kosmetik dan perawatan kulit; Produk kosmetik untuk perawatan kulit; Produk perawatan kulit yang mengandung ektrak batu permata (kosmetik); Ramuan kosmetik untuk mandi; Sabun Kecantikan (kosmetik); Sabun dengan bahan dasar Herbal Oil (kosmetik); Sabun kosmetik; Sabun pengelupasan untuk keperluan kosmetik; Scrub untuk keperluan kosmetik; Scrub wajah [facial scrub] kosmetik; Sediaan Pembersih Kulit (kosmetik); Sediaan kosmetik perawatan bibir; Sediaan kosmetik seperti semprotan tangan, gel tangan, larutan tangan, pelembab, lotion, toner & astringen, larutan alkohol, sabun mandi dalam bentuk cair, bentuk batangan & bubuk, krim, sediaan deodoran dan anti-keringat.; Sediaan kosmetik tata rias dan penghapus riasan; Sediaan kosmetik untuk bibir; Sediaan kosmetik untuk kebersihan dan perawatan kecantikan; Sediaan kosmetik untuk kuku; Sediaan kosmetik untuk kulit wajah; Sediaan kosmetik untuk mandi dan mandi pancuran (shower); Sediaan kosmetik untuk mata; Sediaan kosmetik untuk perawatan pribadi, yaitu kultur mikroorganisme tidak hidup; Sediaan kosmetik yang digunakan untuk pengelupasan sel-sel kulit mati di wajah; Sediaan kosmetik, yakni lotion untuk mengencangkan kulit; Sediaan minyak panas (kosmetik); Sediaan pembersih badan dan kosmetik; Sediaan perawatan kulit dan kosmetik; Sediaan perawatan matahari untuk keperluan kosmetik; Sediaan tabir surya kosmetik; Sediaan untuk menghilangkan bulu (kosmetik); Sediaan-sediaan kosmetik untuk perawatan kulit; Semprotan pelembab wajah (kosmetik); Serum Mata (kosmetik); Serum anti-penuaan untuk keperluan kosmetik; Serum kecantikan (kosmetik); Serum leher (kosmetik); Serum pencerah (kosmetik); Serum untuk keperluan kosmetik; Sipat (Kosmetik); Spirit Gum untuk penggunaan kosmetik; Spray wajah (kosmetik); Susu pelembab pemutih kulit untuk keperluan kosmetik; Tanah liat (kosmetik); Toner (cairan penyegar wajah) kosmetik; Toner cair (Kosmetik); Toner wajah (kosmetik); apitoxin [racun lebah madu] untuk keperluan kosmetik; astringen untuk keperluan kosmetik; bantalan kapas untuk keperluan kosmetik; bantalan pembersih diresapi dengan kosmetik; basma [pewarna kosmetik]; basma untuk keperluan kosmetik; batang kapas untuk keperluan kosmetik; bedak talek untuk keperluan kosmetik; bedak tubuh untuk keperluan kosmetik; bedak wajah kosmetik; body butter untuk keperluan kosmetik; body lotion untuk keperluan kosmetik; body scrub untuk keperluan kosmetik; bola kapas untuk keperluan kosmetik; bubuk bedak wangi untuk keperluan kosmetik; bubuk gigi untuk keperluan kosmetik; bubuk glitter kosmetik; bubuk kosmetik, krim dan lotion untuk wajah, tangan dan tubuh; bubuk mandi untuk keperluan kosmetik; bubuk masker tubuh untuk keperluan kosmetik; bubuk padat untuk compacts [kosmetik]; bubuk wangi untuk keperluan kosmetik; bubuk-bubuk untuk tubuh, wajah, kosmetik dan mandi; busa kosmetik yang mengandung tabir surya; cat badan lateks cair untuk keperluan kosmetik; cat kuku (kosmetik); cat tubuh untuk keperluan kosmetik; cocoa butter untuk keperluan kosmetik; colognes, parfum dan kosmetik; concealer [kosmetik]; cosmeceuticals untuk keperluan kosmetik; cotton buds untuk keperluan kosmetik; dasar bedak (kosmetik); ekstrak herbal untuk keperluan kosmetik; emolien kulit untuk keperluan kosmetik; emolien rambut untuk keperluan kosmetik; emulsi tubuh untuk keperluan kosmetik; emulsi wajah untuk keperluan kosmetik; emulsi wajah untuk penggunaan kosmetik; esensi halus/esens yang mudah menguap untuk keperluan kosmetik, yaitu esensi badian; garam mandi kosmetik; garam mandi untuk keperluan kosmetik; gel after-sun [kosmetik]; gel after-sun untuk keperluan kosmetik; gel dan minyak kecantikan [kosmetik]; gel kosmetik; gel lidah buaya untuk keperluan kosmetik; gel mata untuk keperluan kosmetik; gel pelembab [kosmetik]; gel pelembab kulit [kosmetik]; gel penyamakan [kosmetik]; gel tahan lama untuk keperluan kosmetik; gel tubuh dan wajah [kosmetik]; gel untuk penggunaan kosmetik; gel untuk tubuh (kosmetik); gel wajah [kosmetik]; glitter dekoratif untuk keperluan kosmetik; glitter untuk keperluan kosmetik; grease untuk keperluan kosmetik; handuk, kain dan kertas sekali pakai dan barang kapas diresapi dengan atau untuk digunakan dengan sediaan kosmetik; hidrogen peroksida untuk keperluan kosmetik; highlighter (kosmetik); kapas dalam bentuk bola-bola, kuncup, kain, gulungan, penyeka untuk kebutuhan kosmetik; kapas dan tongkat kapas untuk keperluan kosmetik; kapas untuk keperluan kosmetik; kapur untuk penggunaan kosmetik; kaus kaki diresapi dengan krim pelembab kosmetik; kaus kaki yang sudah dilembabkan dengan sediaan kosmetik untuk keperluan kosmetik; kertas untuk penggunaan kosmetik; kit kosmetik; kompres mata untuk keperluan kosmetik; kosmetik; kosmetik alis; kosmetik bermain anak-anak, menandai kulit; kosmetik dalam bentuk bubuk; kosmetik dalam bentuk krim; kosmetik dalam bentuk lotion; kosmetik dalam bentuk susu, lotion dan emulsi; kosmetik dan alat rias/pembersih badan (tidak mengandung obat) untuk kuku, rambut dan kulit; kosmetik dan make-up; kosmetik dan perlengkapan mandi; kosmetik dan sediaan kosmetik; kosmetik dan sediaan pembersih badan yang tidak mengandung obat; kosmetik dan sediaan perawatan pribadi; kosmetik dekoratif; kosmetik dekoratif [make-up]; kosmetik fungsional adalah krim anti-kerut; kosmetik fungsional menjadi sediaan penyamakan matahari; kosmetik fungsional menjadi sediaan penyaringan sinar matahari; kosmetik fungsional menjadi sediaan perawatan kulit anti-penuaan; kosmetik non-medis; kosmetik penyegar kulit; kosmetik perawatan kulit; kosmetik perawatan tubuh dan kecantikan; kosmetik tabir surya; kosmetik tanpa obat; kosmetik tanpa obat dan sediaan perlengkapan mandi; kosmetik tidak mengandung obat, perlengkapan mandi dan wewangian yang tidak mengandung obat untuk merawat dan mempercantik bulu mata, alis, mata, bibir dan kuku; kosmetik untuk anak-anak; kosmetik untuk bibir; kosmetik untuk digunakan pada kulit; kosmetik untuk hewan; kosmetik untuk kuku; kosmetik untuk kulit kepala; kosmetik untuk leher; kosmetik untuk menutupi bekas luka operasi; kosmetik untuk pemakaian di rambut; kosmetik untuk pembersih tubuh; kosmetik untuk penggunaan pribadi; kosmetik untuk wajah dan tubuh dalam bubuk tertentu; kosmetik yaitu krim, susu, lotion, gel dan bubuk untuk wajah, tubuh dan tangan; kosmetik yang digunakan sebagai sediaan perawatan kulit; kosmetik yang digunakan untuk kulit; kosmetik yang dijual sebagai komponen integral dari persiapan perawatan kulit tanpa obat; kosmetik yang mengandung ekstrak batu permata; kosmetik yang mengandung probiotik; kosmetik yang mengandung vitamin; kosmetik, yaitu alas bedak, concealer, pengkilap bibir, maskara, pembersih make-up; kosmetik, yaitu, alas bedak, bedak, concealer, Celak mata (Eye shadow), pensil mata, eyeliner cair, maskara, pensil bibir, lipstik, Pengkilat bibir (lip gloss), balsem bibir, cat kuku; kosmetik, yaitu, susu, losion, gel dan bubuk untuk wajah, gel dan bubuk untuk tubuh dan tangan; krim after-sun untuk keperluan kosmetik; krim anti-bintik untuk keperluan kosmetik; krim anti-iritasi [untuk keperluan kosmetik]; krim anti-kerut untuk keperluan kosmetik; krim anti-penuaan untuk keperluan kosmetik; krim bibir untuk keperluan kosmetik; krim dan gel kosmetik untuk wajah, tangan dan tubuh; krim dan lotion kosmetik; krim dan lotion kosmetik untuk perawatan wajah dan tubuh; krim dingin untuk keperluan kosmetik; krim exfoliant untuk keperluan kosmetik; krim kosmetik; krim kosmetik bernutrisi; krim kosmetik untuk kulit; krim kosmetik untuk mengencangkan kulit; krim kosmetik untuk mengencangkan kulit di sekitar mata; krim kosmetik untuk perawatan kulit; krim kosmetik, lotion dan sediaan lain untuk berjemur; krim kosmetik, susu, lotion, gel dan bubuk untuk wajah, tangan, dan tubuh; krim kuku untuk keperluan kosmetik; krim kulit untuk keperluan kosmetik; krim kulit yang adil untuk keperluan kosmetik; krim masker tubuh untuk keperluan kosmetik; krim mata untuk keperluan kosmetik; krim matahari untuk keperluan kosmetik; krim pagi untuk keperluan kosmetik; krim pelembab kulit [kosmetik]; krim pembersih [kosmetik]; krim pengencang [kosmetik]; krim pengkondisi kulit untuk keperluan kosmetik; krim pengurang bintik penuaan untuk keperluan kosmetik; krim perawatan rambut untuk keperluan kosmetik; krim retinol untuk keperluan kosmetik; krim tabir surya untuk keperluan kosmetik; krim tangan

kosmetik; krim tangan untuk keperluan kosmetik; krim tanning diri [kosmetik]; krim tubuh kosmetik; krim tubuh untuk keperluan kosmetik; krim untuk keperluan kosmetik; krim untuk pemeliharaan kulit (kosmetik); krim untuk pengurangan selulit untuk keperluan kosmetik; krim wajah [kosmetik]; krim wajah dan tubuh untuk keperluan kosmetik; krim wajah untuk keperluan kosmetik; krim wajah untuk penggunaan kosmetik; krim wangi untuk keperluan kosmetik; krim, minyak, lotion, semprotan, pensil dan balsem untuk keperluan kosmetik; kristal mandi untuk keperluan kosmetik; linen untuk penggunaan kosmetik; losion kosmetik; losion susu matahari kosmetik; losion susu untuk keperluan kosmetik; lotion berjemur kosmetik; lotion kosmetik untuk mengurangi munculnya bintik-bintik dan bintik-bintik penuaan; lotion kulit dan tubuh, krim dan minyak untuk penggunaan kosmetik; lotion kulit kosmetik; lotion kulit pelembab [kosmetik]; lotion mandi untuk keperluan kosmetik; lotion masker tubuh untuk keperluan kosmetik; lotion mata untuk keperluan kosmetik; lotion pelembab [kosmetik]; lotion pengencang untuk wajah, tubuh dan tangan untuk keperluan kosmetik; lotion perawatan kulit kosmetik; lotion perawatan matahari untuk keperluan kosmetik; lotion perawatan rambut untuk keperluan kosmetik; lotion rambut kosmetik; lotion setelah matahari untuk keperluan kosmetik; lotion tabir surya untuk keperluan kosmetik; lotion tahan usia untuk keperluan kosmetik; lotion tangan untuk keperluan kosmetik; lotion tubuh pelembab [kosmetik]; lotion untuk keperluan kosmetik; lotion untuk pengurangan selulit untuk keperluan kosmetik; lotion untuk perawatan wajah dan tubuh untuk keperluan kosmetik; lotion wajah dan tubuh untuk keperluan kosmetik; lotion wajah kosmetik; lulur kosmetik; make-up [kosmetik]; manik-manik mandi untuk keperluan kosmetik; masker kosmetik; masker kulit [kosmetik]; masker kulit untuk keperluan kosmetik; masker mata untuk keperluan kosmetik; masker tubuh untuk keperluan kosmetik; masker wajah [kosmetik]; masker wajah kosmetik; masker wajah untuk penggunaan kosmetik; minyak after-sun untuk keperluan kosmetik; minyak berjemur [kosmetik]; minyak berjemur untuk tujuan kosmetik; minyak biji rosa canina untuk penggunaan kosmetik; minyak esensial untuk keperluan kosmetik; minyak kosmetik; minyak kosmetik untuk kulit; minyak lavender untuk penggunaan kosmetik; minyak lidah buaya untuk penggunaan kosmetik; minyak mandi untuk keperluan kosmetik; minyak mawar untuk keperluan kosmetik; minyak parfum untuk pembuatan preparat kosmetik; minyak pelembab untuk penggunaan kosmetik; minyak pelindung matahari [kosmetik]; minyak pembersih untuk penggunaan kosmetik; minyak penyamakan [kosmetik]; minyak rosehip untuk penggunaan kosmetik; minyak setelah matahari [kosmetik]; minyak tubuh untuk keperluan kosmetik; minyak untuk keperluan kosmetik; minyak, losion dan susu semua untuk keperluan kosmetik dan alat rias/pembersih badan untuk kuku, rambut dan kulit; minyak-minyak sari kosmetika; mousses [kosmetik]; mutiara mandi untuk keperluan kosmetik; oil baths untuk perawatan rambut untuk keperluan kosmetik; overlay memahat kuku [kosmetik]; pacar [pewarna kosmetik]; pacar untuk keperluan kosmetik; paket kosmetik kecantikan (beauty pack) yang dijual satu unit; paket kosmetik wajah; paket masker pengencangan pori digunakan sebagai kosmetik; paket masker untuk keperluan kosmetik; pasta kosmetik untuk aplikasi ke wajah untuk menangkal silau; pasta wangi untuk keperluan kosmetik; patch jerawat kosmetik; pelembab kulit digunakan sebagai kosmetik; pelembab wajah kosmetik; pelindung matahari (kosmetik); pelindung matahari untuk bibir [kosmetik]; pembersih tata rias wajah , pembersih kosmetik; pembersih tata rias wajah, pembersih kosmetik; pembersih untuk kuas kosmetik; pembilasan rambut untuk keperluan kosmetik; pemelihara rambut untuk keperluan kosmetik; pensil kosmetik; pensil mata kosmetik; penutup mata gel untuk keperluan kosmetik; penyamakan kosmetik dan susu setelah matahari, gel dan minyak; penyeka kapas untuk keperluan kosmetik; penyeka, kapas dan tisu yang diresapi dengan sediaan kosmetik dan losion wewangian yang tidak mengandung obat; penyeka, tisu dan handuk kosmetik yang telah diresapi pelembab; perekat kelopak mata ganda (kosmetik); perekat untuk keperluan kosmetik; perhiasan kulit menjadi transfer dekoratif untuk keperluan kosmetik; perhiasan kulit self-adhesive untuk keperluan kosmetik; perhiasan kulit untuk keperluan kosmetik; pernis kuku untuk keperluan kosmetik; persiapan kulit wajah untuk penggunaan kosmetik; petroleum jelly untuk keperluan kosmetik; pewarna bibir dalam bentuk cairan atau gel [kosmetik]; pewarna kosmetik; pijat lilin untuk keperluan kosmetik; pomade rambut untuk keperluan kosmetik; pomades untuk keperluan kosmetik; preparat kosmetik yang mengandung kolagen; preparat pelembab [kosmetik]; preparat pemutihan [decolorants] untuk keperluan kosmetik; primer kuku [kosmetik]; produk dan sediaan kosmetik perawatan kecantikan; produk kosmetik dalam bentuk aerosol untuk perawatan kulit; produk pelindung matahari (kosmetik); produk pemutih (kosmetik); produk perawatan bibir (kosmetik); produk perawatan wajah [kosmetik]; racun lebah untuk keperluan kosmetik; rum rum untuk keperluan kosmetik; sabun kosmetik; sabun-sabun, sabun mandi, wangi-wangian, minyak esensial, kosmetik, shampoo, shampoo kering; salep kosmetik; salep kulit pelembab [kosmetik]; sarung tangan pra-dibasahi dengan sediaan kosmetik untuk keperluan kosmetik; scrub pengelupasan kulit untuk keperluan kosmetik; sediaan berjemur [kosmetik]; sediaan dan produk perawatan kulit [kosmetik dan tidak mengandung obat-obatan]; sediaan kolagen untuk keperluan kosmetik; sediaan kosmetik; sediaan kosmetik anti-penuaan; sediaan kosmetik dan kecantikan; sediaan kosmetik meminimalkan kerut untuk penggunaan wajah topikal; sediaan kosmetik perawatan rambut; sediaan kosmetik tanpa busa; sediaan kosmetik tanpa obat; sediaan kosmetik tidak mengandung obat untuk penggelapan kulit dan penggelapan kulit yang dilakukan sendiri; sediaan kosmetik tidak mengandung obat untuk tujuan pelangsingan; sediaan kosmetik untuk berjemur; sediaan kosmetik untuk berjemur dan sediaan untuk melindungi kulit dari efek sinar matahari; sediaan kosmetik untuk bulu mata; sediaan kosmetik untuk kulit; sediaan kosmetik untuk kulit kering selama kehamilan; sediaan kosmetik untuk mandi; sediaan kosmetik untuk mandi dan mandi; sediaan kosmetik untuk melindungi dari sengatan matahari; sediaan kosmetik untuk melindungi kulit dari sinar matahari; sediaan kosmetik untuk modifikasi kulit dan tubuh plastik simulasi dan kosmetik untuk layanan make up artis; sediaan kosmetik untuk pembaruan kulit; sediaan kosmetik untuk pemeliharaan kulit dan perawatan kulit; sediaan kosmetik untuk pengeringan cat kuku; sediaan kosmetik untuk perawatan kulit; sediaan kosmetik untuk perawatan mulut dan gigi; sediaan kosmetik untuk perawatan tubuh; sediaan kosmetik untuk rambut dan kulit kepala; sediaan kosmetik untuk tata rias artis khususnya sediaan untuk kulit, rambut dan untuk pewarnaan gigi; sediaan kosmetik untuk tujuan pelangsingan; sediaan kosmetik untuk wajah dan tubuh; sediaan kosmetik wajah; sediaan kosmetik yang digunakan untuk mengangkat sel-sel kulit mati dari permukaan kulit; sediaan kosmetik yang digunakan untuk pengelupasan sel-sel kulit mati di wajah; sediaan kosmetik yang digunakan untuk pengelupasan sel-sel kulit mati diwajah; sediaan kosmetik, yakni krim untuk mengencangkan kulit; sediaan kosmetika untuk perawatan jerawat; sediaan kulit wajah untuk keperluan kosmetik; sediaan lidah buaya untuk keperluan kosmetik; sediaan mandi busa untuk keperluan kosmetik; sediaan menghilangkan kutikula untuk keperluan kosmetik; sediaan pelindung matahari kosmetik; sediaan pemutih kulit [kosmetik]; sediaan pengencangan payudara kosmetik; sediaan penyamakan sendiri [kosmetik]; sediaan perawatan kuku kosmetik; sediaan perawatan kulit wajah (kosmetik); sediaan perawatan kulit yaitu pembersih, toner, pelembab, krim wajah, krim tangan, krim tubuh, krim mata, gel mata, balsem, exfoliator, bubuk pemoles, masker wajah, lotion, sabun mandi, serum untuk penggunaan kosmetik; sediaan perawatan matahari [kosmetik]; sediaan perawatan rambut tanpa obat untuk keperluan kosmetik; sediaan perawatan wajah kosmetik; sediaan perawatan, perawatan dan kecantikan kulit, kulit kepala dan rambut untuk penggunaan kosmetik; sediaan pertumbuhan kembali rambut kosmetik menghambat; sediaan pewarnaan untuk keperluan kosmetik; sediaan rias rambut kosmetik; sediaan sun block untuk keperluan kosmetik; sediaan tubuh dan perawatan kecantikan untuk keperluan kosmetik; sediaan untuk simulasi warna darah pada bagian tubuh, untuk menutupi noda kulit dan kosmetik untuk menindaklanjuti

pengobatan pasca operasi bekas luka pada kulit; sediaan-sediaan kosmetik rias rambut; sediaan-sediaan kosmetik untuk tata rias artis khususnya sediaan-sediaan untuk kulit, rambut dan untuk pewarnaan gigi; sediaan-sediaan mencuci tangan diresapi untuk keperluan kosmetik; sediaan-sediaan untuk memutihkan dan mencuci sediaan-sediaan untuk membersihkan, mengkilatkan, membuang lemak sabun, wangi-wangian, minyak sari, kosmetik, minyak rambut bahan-bahan pemeliharaan gigi; self-tanning lotion [kosmetik]; semprotan kulit topikal untuk keperluan kosmetik; semprotan tubuh untuk keperluan kosmetik; serat untuk keperluan kosmetik; serum kulit (kosmetik); serum pemutih (kosmetik); serum tidak eksklusif hyaluronat bisa mengandung vitamin dan pencerah (kosmetik); sun block lotion untuk keperluan kosmetik; susu almond untuk keperluan kosmetik; susu penyamakan [kosmetik]; susu setelah matahari [kosmetik]; susu setelah matahari untuk keperluan kosmetik; susu wajah dan lotion untuk keperluan kosmetik; susu wajah dan tubuh untuk keperluan kosmetik; tabir surya untuk keperluan kosmetik; tambalan kosmetik yang mengandung tabir surya dan tabir surya untuk digunakan pada kulit; tas organizer untuk keperluan kosmetik terisi; tata rias dan pembersih tata rias panggung, film dan televisi (kosmetik teater) terutama untuk TV definisi tinggi; tata rias dan pembersih tata rias untuk panggung , film, dan televisi (kosmetik teater)terutama untuk TV definisi tinggi; tato sementara untuk keperluan kosmetik; tato yang dapat dilepas untuk keperluan kosmetik; tisu basah untuk keperluan kosmetik; tisu bayi sekali pakai diresapi dengan sediaan kosmetik; tisu bayi untuk keperluan kosmetik; tisu diresapi dengan minyak esensial, untuk penggunaan kosmetik; tisu diresapi dengan sediaan kosmetik; tisu kosmetik pra-lembab; tisu kosmetik yang sudah diresapi pelembab sebelumnya; tisu yang diresapi dengan kosmetik; tisu yang diresapi dengan losion kosmetik; tisu, kain atau penyeka yang dilembapi atau diresapi dengan sediaan membersihkan pribadi atau losion kosmetik; toner untuk penggunaan kosmetik; toner wajah kosmetik; tongkat pomades untuk keperluan kosmetik; tonik rambut untuk keperluan kosmetik; transfer dekoratif untuk keperluan kosmetik; wangi-wangian untuk penggunaan kosmetik; wewangian, minyak atsiri, kosmetik tanpa obat, lotion rambut tanpa obat; wewangian, minyak esensial, kosmetik, lotion rambut===

---

210 Nomor Permohonan : DID2021044442
220 Tanggal Penerimaan : 01/07/2021 15:01:37
320 Prioritas :
730 Nama Pemohon : erika pebriana
Alamat Pemohon : jl lesung 3 no 236 abadijaya sukmajaya, Kota Depok, Jawa Barat
740 Nama Kuasa :
Alamat Kuasa :

540 Etiket



Tipe Merek : Merek Kata
Nama Merek : Membara coffee and grill
566 Arti Bahasa :
591 Uraian Warna : putih, hitam, meran
511 Kelas Barang/Jasa : 30
510 Uraian Barang/Jasa : ===cokelat yang mengandung susu; makanan disiapkan terutama terdiri dari pasta atau nasi; minuman sediaan berbahan dasar kopi; sediaan krim kocok yang kental; sediaan minuman kakao; sediaan minuman kopi; teh susu, berbahan dasar tanpa-susu===

---

210 Nomor Permohonan : DID2021044443
220 Tanggal Penerimaan : 01/07/2021 15:06:35
320 Prioritas :
730 Nama Pemohon : PT Dian Langgeng Pratama
Alamat Pemohon : Jl. Raden Saleh Raya No. 4, Kota Administrasi Jakarta Pusat, DKI Jakarta, 10430
740 Nama Kuasa : Phoa Bing Hauw S.H.
Alamat Kuasa : Rukan Sentra Niaga Puri Blok T1-14 Puri Indah,

540 Etiket



Tipe Merek : Merek Kata
Nama Merek : EPIC
566 Arti Bahasa : Tidak Ada Terjemahan
591 Uraian Warna : Hitam
511 Kelas Barang/Jasa : 10
510 Uraian Barang/Jasa : ===Alat anestesi (pembiusan); jarum suntik spinal===

---

210 Nomor Permohonan : DID2021044444
220 Tanggal Penerimaan : 01/07/2021 15:08:18
320 Prioritas :
730 Nama Pemohon : HENDRI YANTO
Alamat Pemohon : Jl. Hidup Baru No. 10 Rt. 011 Rw.006. Kel. Gandaria Utara - Kec. Kebayoran Baru, Jakarta Selatan, Kota Administrasi Jakarta Selatan, DKI Jakarta

540 Etiket

740 Nama Kuasa :
Alamat Kuasa :



Tipe Merek : Merek Kata dan Lukisan
Nama Merek : NEORGANIC + LUKISAN
566 Arti Bahasa :
591 Uraian Warna : Putih, cream, Coklat, Biru, Hijau, Orange
511 Kelas Barang/Jasa : 30
510 Uraian Barang/Jasa : ===Beras; Minuman beras kencur; Minuman berbahan dasar madu; Minuman kunyit asam; Minuman temulawak; biji-bijian beku; biji-bijian olahan; kue millet; lada; lada [bumbu]; madu mentah [pemanis alami]; maté (minuman infused); merica; merica (bumbu); meringues (kue); mille-feuilles (kue)===

---

210 Nomor Permohonan : DID2021044445
220 Tanggal Penerimaan : 01/07/2021 15:08:45
320 Prioritas :
730 Nama Pemohon : TJOA CHRISTINA THENATA
Alamat Pemohon : Embong Tanjung No.34, Surabaya
740 Nama Kuasa : Hari Purnomo Chandra B.Sc.
Alamat Kuasa : Jalan Kartini Nomor 88-A, Surabaya

540 Etiket



Tipe Merek : Merek Kata dan Lukisan
Nama Merek : ELEPHANT
566 Arti Bahasa :
591 Uraian Warna : Merah
511 Kelas Barang/Jasa : 21
510 Uraian Barang/Jasa : ===Botol termos untuk air dingin; termos dari logam mulia; termos minum; termos minum untuk orang yang melakukan perjalanan; termos terisolasi termal; termos terisolasi termal untuk keperluan rumah tangga; termos, bukan dari logam mulia===

---

210 Nomor Permohonan : DID2021044446
220 Tanggal Penerimaan : 01/07/2021 15:10:12
320 Prioritas :
730 Nama Pemohon : PT. UNGGUL JAYA SEJAHTERA
Alamat Pemohon : JL. KH. AHMAD DAHLAN NO. 205, RT. 004 RW. 002, SAMBOREJO, TIRTO, KAB. PEKALONGAN, JAWA TENGAH, Jawa Tengah
740 Nama Kuasa : Fahmi Assegaf S.H.,M.H.
Alamat Kuasa : Pacific Patent Multiglobal DIPO Business Center Lt. 11, Jalan Jend. Gatot Subroto Kav. 51-52, Jakarta Pusat- 10260 Indonesia

540 Etiket

ENTENG JOYO

Tipe Merek : Merek Kata
Nama Merek : ENTENG JOYO
566 Arti Bahasa : Tidak Ada Terjemahan
591 Uraian Warna : Merah, putih
511 Kelas Barang/Jasa : 24
510 Uraian Barang/Jasa : ===Kain Batik; kain sarung batik; tekstil===

---

210 Nomor Permohonan : DID2021044448
220 Tanggal Penerimaan : 01/07/2021 15:13:40
320 Prioritas :
730 Nama Pemohon : Rohto Pharmaceutical Co., Ltd.
Alamat Pemohon : 8-1, Tatsuminishi 1 Chome, Ikuno-ku,
Osaka-shi, Osaka 544-8666
Japan
740 Nama Kuasa : Yenny Halim S.E., S.H., M.H.
Alamat Kuasa : ACEMARK, Jl. Cikini Raya No. 58 G-H, Jakarta 10330, Indonesia

540 Etiket

Acnes

Tipe Merek : Merek Kata

	Nama Merek	:	Acnes
566	Arti Bahasa	:	Acnes : merupakan suatu penamaan.
591	Uraian Warna	:	Hitam dan Putih.
511	Kelas Barang/Jasa	:	3
510	Uraian Barang/Jasa	:	===Minyak untuk pijat; Pengharum ruangan; Sabun; Sabun Mandi; Sabun kosmetik; Sediaan pelembab untuk kulit; Sediaan pemeliharaan gigi; Sediaan untuk menghilangkan rambut; anti keringat; astringen untuk keperluan kosmetik; batang kapas untuk keperluan kosmetik; bedak bayi; bedak wajah; bulu mata palsu; busa mandi; cat sediaan pengupasan; concealer wajah; degreas, selain untuk digunakan dalam proses pembuatan; deodoran tubuh [wewangian]; deodoran untuk manusia atau untuk hewan; dupa; garam mandi tanpa obat; kain dan kertas abrasif; kain diresapi dengan deterjen untuk dibersihkan; kit kosmetik; kosmetik; krim cukur; krim kosmetik; krim pemutih kulit; krim pengurang bintik penuaan; krim perawatan rambut; krim tangan; krim untuk kulit; kuku palsu; lilin pemoles; lipstik; losion untuk kulit; losion bayi; losion rambut; losion untuk tubuh; lotion untuk keperluan kosmetik; make-up menghapus krim; masker kecantikan; minyak aromaterapi; minyak esensial; obat kumur, bukan untuk keperluan medis; pati cucian; pelembab; pelembab bibir; pelembab rambut; pelembab setelah matahari; pelembut kain untuk penggunaan binatu; pembersih untuk keperluan kebersihan pribadi yang intim, tanpa obat; pemelihara rambut untuk keperluan kosmetik; pemutih cucian; pencuci muka; pencucian mata, bukan untuk tujuan medis; pengkilap bibir; perekat untuk keperluan kosmetik; perekat untuk membubuhkan bulu mata palsu; perekat untuk membubuhkan rambut palsu; preparat pelembab [kosmetik]; sabun antiperspirant; sabun cuci tangan; sabun deodoran; sampo; sediaan antistatik untuk keperluan rumah tangga; sediaan binatu; sediaan kosmetik untuk mandi; sediaan kosmetik untuk perawatan kulit; sediaan kosmetik untuk tujuan pelangsingan; sediaan kosmetik wajah; sediaan kosmetika untuk perawatan jerawat; sediaan lidah buaya untuk keperluan kosmetik; sediaan mandi, bukan untuk keperluan medis; sediaan menghapus make-up; sediaan menghilangkan karat; sediaan menyegarkan nafas untuk kebersihan pribadi; sediaan pembersihan dan pemolesan; sediaan penataan rambut; sediaan pengharum ruangan; sediaan perawatan kecantikan; sediaan pewarnaan rambut; sediaan tabir surya; sediaan tata rias; semir furnitur; semir sepatu dan krim; semprotan penyegar nafas; serum kecantikan; strip napas menyegarkan; susu pembersih untuk keperluan toilet; susu wajah dan tubuh untuk keperluan kosmetik; tisu yang diresapi dengan losion kosmetik; tonik rambut untuk keperluan kosmetik; wewangian===

210	Nomor Permohonan	:	JID2021044449	540 Etiket
220	Tanggal Penerimaan	:	01/07/2021 15:16:02	
320	Prioritas	:		
730	Nama Pemohon	:	PT Avant Solusi Servispro	
	Alamat Pemohon	:	Gedung Wisma Kodel Lt.2, Jl. H.R. Rasuna Said Kav. B-4, Kelurahan Kuningan Timur, Kota Administrasi Jakarta Selatan, DKI Jakarta, 12950	
740	Nama Kuasa	:		
	Alamat Kuasa	:		

lokaprint

	Tipe Merek	:	Merek Kata
	Nama Merek	:	Lokaprint
566	Arti Bahasa	:	
591	Uraian Warna	:	Putih dan merah muda
511	Kelas Barang/Jasa	:	35
510	Uraian Barang/Jasa	:	===Layanan bisnis/usaha yang berkaitan dengan manajemen fasilitas dan jasa operasi teknis, yaitu, penyediaan manajemen usaha dan operasi usaha ke pusat data dengan infrastruktur dan interkoneksi internet dan jaringan, pusat data tersebut menyediakan manajemen daya, pengendalian lingkungan, dan manajemen pengamanan data; Penyediaan platform e-commerce untuk tujuan ritel melalui Internet.; jaringan bisnis melalui platform jejaring sosial; jasa penyediaan informasi yang berkaitan dengan e-commerce melalui internet; jasa periklanan untuk promosi e-commerce; manajemen usaha, yaitu, majemen belanja online dan pembelian platform melalui jaringan komputer global; pengaturan transaksi komersial untuk orang lain, termasuk dalam kerangka penjualan secara daring/e-commerce; pengaturan transaksi komersial, untuk orang lain, termasuk dalam kerangka perdagangan berbasis elektronik (e-commerce); penyediaan informasi dan layanan konsultasi yang berkaitan dengan e-commerce; penyediaan informasi komersial yang berkaitan dengan produk konsumen melalui jaringan komunikasi komputer; penyediaan informasi produk dan jasa untuk penjualan komersial; penyediaan jasa penjualan eceran melalui platform penjualan secara daring/e-commerce===

210	Nomor Permohonan	:	DID2021044450	540 Etiket
220	Tanggal Penerimaan	:	01/07/2021 15:16:46	
320	Prioritas	:		
730	Nama Pemohon	:	TJOA CHRISTINA THENATA	
	Alamat Pemohon	:	Embong Tanjung No.34, Surabaya	
740	Nama Kuasa	:	Hari Purnomo Chandra B.Sc.	
	Alamat Kuasa	:	Jalan Kartini Nomor 88-A, Surabaya	

NEW ELEPHANT

	Tipe Merek	:	Merek Kata dan Lukisan
	Nama Merek	:	NEW ELEPHANT
566	Arti Bahasa	:	
591	Uraian Warna	:	Merah

511	Kelas Barang/Jasa	:	21
510	Uraian Barang/Jasa	:	===Botol termos untuk air dingin; termos dari logam mulia; termos minum; termos minum untuk orang yang melakukan perjalanan; termos terisolasi termal; termos terisolasi termal untuk keperluan rumah tangga; termos, bukan dari logam mulia===

210	Nomor Permohonan	:	DID2021044451
220	Tanggal Penerimaan	:	01/07/2021 15:23:11
320	Prioritas	:	
730	Nama Pemohon	:	WAGIMAN HARIJONO, WINNY SULISTIO
	Alamat Pemohon	:	JL. SAMARINDA NO 55, MEDAN, KEL. MESJID, KEC. MEDAN KOTA, KOTA MEDAN, Kota Medan, Sumatera Utara
740	Nama Kuasa	:	
	Alamat Kuasa	:	

540 Etiket

BANO

	Tipe Merek	:	Merek Kata
	Nama Merek	:	BANO
566	Arti Bahasa	:	Tidak Ada Terjemahan
591	Uraian Warna	:	Merah, Putih
511	Kelas Barang/Jasa	:	6
510	Uraian Barang/Jasa	:	===ALAT STOP PINTU DARI LOGAM; Barang-barang dari besi untuk pintu; Gerendel dari logam; Kait jendela dari logam; engsel dari logam untuk pintu dan jendela; gantungan baju dari logam; gembok; handuk kait logam; klem pipa logam; kunci dari logam untuk pintu; kunci pintu logam, non-listrik; pegangan pintu dari logam; perlengkapan pintu dari logam; silinder kunci logam===

210	Nomor Permohonan	:	DID2021044452
220	Tanggal Penerimaan	:	01/07/2021 15:30:46
320	Prioritas	:	
730	Nama Pemohon	:	PT. Communication Cable Systems Indonesia Tbk
	Alamat Pemohon	:	Gedung Grand Slipi Tower LT. 45, Jl. Letjen S. Parman Kav. 22 – 24, Palmerah, Jakarta Barat. DKI Jakarta 11480 , Kota Administrasi Jakarta Barat, DKI Jakarta, 11480
740	Nama Kuasa	:	Asti Wasiska S.H., M.H.
	Alamat Kuasa	:	Jati Makmur Permai Blok A5 No. 1 Rt. 004 Rw. 10 Jati Makmur Pondok Gede Bekasi

540 Etiket

CCSI

	Tipe Merek	:	Merek Kata dan Lukisan
	Nama Merek	:	CCSI
566	Arti Bahasa	:	Tidak Ada Terjemahan
591	Uraian Warna	:	Biru, Hitam, Putih
511	Kelas Barang/Jasa	:	9
510	Uraian Barang/Jasa	:	===Alat Penambah Akseleras pada kendaraan bermotor berbentuk kabel; Alat Sambung Kabel Fiber Optik; Alat pemantau listrik yaitu perangkat elektronik untuk memantau orang dan lingkungannya selama tidur; Alat penyambung atau splicer kabel serat optik; Alat-alat untuk streaming konten media melalui jaringan nirkabel lokal; Aparatus dan instrumen ilmu pengetahuan, yaitu, perangkat keras komputer, periferal komputer, alat pemutar dan perekam audio, alat pemutar dan perekam media, perangkat elektronik digital genggam, pengendali nirkabel, perangkat pengendali jarak jauh, perangkat informasi dalam suatu sistem lengkap yang dapat dikendalikan oleh suara, perangkat asisten pribadi dalam suatu sistem lengkap yang dapat dikendalikan oleh suara, alat pengontrol otomatisasi rumah, dan adaptor daya; Aparatus dan perlengkapan komunikasi nirkabel; Aparatus untuk berbagi jaringan nirkabel atau kabel; Aplikasi perangkat lunak dan perangkat keras komputer untuk kontrol mengemudi kendaraan otomatis; Aplikasi perangkat lunak dan perangkat keras komputer untuk kontrol mengemudi kendaraan otomatis, kontrol secara mandiri, navigasi, mengemudi dengan bantuan untuk kendaraan, dan mengemudi sendiri untuk kendaraan; Aplikasi peranti lunak untuk perangkat mobile atau nirkabel dan perangkat komputer untuk mengaktifkan perbankan elektronik, mobile dan online; Bahan untuk listrik utama [kawat, kabel]; Baterai untuk telepon tanpa kabel; Beacon perangkat nirkabel energi rendah; Earphone nirkabel; Fitur komponen dari sistem pengujian, sinyal, diagnostik dan pengukuran elektronik serta peralatan yang digunakan dalam pembangkit sinyal, penganalisis sinyal, pembangkit gelombang berubah-ubah, pembangkit pulsa dan satu-kotak penguji, yaitu penganalisis jaringan dan penguji jaringan area lokal nirkabel (WLAN) dan telepon selular, komponen elektronik dalam bentuk perangkat lunak dan perangkat keras, yaitu pengolah (prosesor) sinyal digital dan algoritme pengontrolnya, dijual sebagai komponen terpadu dari pembangkit gelombang, untuk meningkatkan keakuratan sinyal dan lebar sinyal; GPS navigasi dan petunjuk, pelacakan lokasi GPS, GPS tampilan peta dan perangkat kalkulasi rute, video perekam, dan perangkat jaringan komunikasi nirkabel untuk transmisi data atau gambar untuk kendaraan; Gerbang jaringan nirkabel dan kabel; Headphone nirkabel; Instrumen pengujian dan pengukuran elektronik dalam bentuk penguji, yaitu kabel, antena, tegangan (voltage), arus listrik (amperage), saluran telepon dan penguji kontinuitas; Instrumen pengujian dan pengukuran elektronik, yaitu kabel genggam dan penguji antena dengan penganalisis spektrum opsional, penganalisis jaringan dan meter daya; Jam-jam tangan dengan fungsi sebagai alat komunikasi tanpa kabel dengan terminal-terminal elektronik seperti telepon-telepon pintar, komputer-komputer tablet, PDA, komputer-komputer; Kabel Antena;

Kabel Arde; Kabel Busi; Kabel Generator; Kabel HDMI; Kabel HDTV; Kabel High definition interface (HDMI); Kabel Listrik Tahan Api; Kabel Listrik Tegangan Menengah; Kabel Listrik Tegangan Tinggi; Kabel Listrik Tegangan rendah; Kabel Listrik Untuk Pertambangan; Kabel Pengendali; Kabel USB; Kabel USB untuk ponsel; Kabel USB untuk ponsel selular; Kabel audio; Kabel audio penghubung jarak panjang; Kabel cdi; Kabel daya untuk perangkat elektronik yang digunakan untuk memanaskan tembakau; Kabel daya untuk untuk rokok elektronik; Kabel ekstensi speaker; Kabel las listrik; Kabel listrik; Kabel listrik dan elektronik untuk peralatan komunikasi audio dan video, dan manual instruksi yang dapat diunduh untuk peralatan komunikasi audio dan video; Kabel listrik, harnessing, pengukur dan sakelar; Kabel pengisi daya listrik; Kabel serat optik; Kabel-kabel elektrik datar yang lentur; Kamera video untuk memonitor interior dan eksterior tempat tinggal dan bangunan komersial, dan pengontrol nirkabel untuk perangkat pemantauan, kontrol, dan otomatisasi jarak jauh; Kartu, disk, kaset, kabel, catatan, microchip dan sirkuit elektronik, semua untuk mencatat dan transmisi data; Kawat dan kabel untuk pengisi listrik kamera; Kawat-kawat dan kabel-kabel listrik; Komponen dan kelengkapan listrik untuk kendaraan darat, mesin, dan peralatan, yaitu, amplifier untuk komunikasi nirkabel, antena, dan baterai; Komponen-komponen elektronik, perangkat, dan sistem untuk komunikasi nirkabel antar perangkat, yaitu, untuk, penentuan posisi, lokasi, navigasi, pelacakan, keamanan, radar, pencitraan, perasa, dan komunikasi lainnya; Komponen-komponen elektronik, perangkat, dan sistem yang memungkinkan komunikasi nirkabel, yaitu, untuk, penentuan posisi, lokasi, navigasi, pelacakan, keamanan, radar, pencitraan, perasa, dan komunikasi lainnya yang memanfaatkan teknologi pita lebar ultra di dalamnya, yaitu, telepon selular pita lebar ultra, radar pita lebar ultra dan sistem penentuan posisi pita lebar ultra; Materi digital, yaitu, arsip audio, arsip video dan arsip grafik pra-rekam untuk digunakan pada perangkat nirkabel; Materi pendidikan dan pengajaran bahasa yang dapat diunduh tersedia melalui Internet, telepon seluler, jaringan komputer global atau perangkat nirkabel; Media digital, yaitu klip video yang sudah direkam sebelumnya yang dapat diunduh, klip audio yang sudah direkam sebelumnya, teks dan gambar yang disimpan dalam komputer pribadi elektronik dan perangkat genggam nirkabel, semuanya menampilkan subjek kepentingan umum; Monitor-monitor jaringan dalam bentuk server perangkat keras pada akses jaringan; Nada dering, grafik, dan musik yang dapat diunduh melalui jaringan komputer global dan perangkat nirkabel; ODP (Optical Distribution Panel) berfungsi sebagai tempat pengaman sambungan kabel optic sekaligus pemisah kabel; Papan sirkuit yang terdiri dari perangkat keras dan perangkat lunak komputer yang digunakan untuk mengoperasikan kamera; Pemancar dan penerima nirkabel; Pengisi daya super cepat (nirkabel); Penjepit yang digunakan untuk penghubung kabel; Peralatan kendali listrik tanpa kabel jarak jauh; Peralatan komunikasi nirkabel, yaitu, peralatan telekomunikasi, peralatan komunikasi komputer, dan pengendali antarmuka nirkabel untuk komunikasi nirkabel, yaitu, untuk, penentuan posisi, lokasi, navigasi, pelacakan, keamanan, radar, pencitraan, perasa, dan komunikasi lainnya; Peralatan konferensi video, yaitu telepon, speaker, monitor, kamera, headset telepon dan komputer, penunjuk jarak jauh presenter nirkabel, dan perangkat periferal komputer untuk konferensi dan kolaborasi audio dan video; Peralatan penghasil suara dan peredam suara elektronik, penghasil peredam kebisingan, dan unit kontrol elektronik untuk meredam dan mengontrol suara, yaitu, perangkat keras komputer dan perangkat lunak yang dapat diunduh atau direkam untuk menghasilkan suara, menghilangkan kebisingan, menghilangkan gema dan meredam suara; Peralatan telematika, yaitu, perangkat nirkabel yang terdiri dari pemancar [sehubungan dengan otomobil]; Peralatan transmisi data audio dan video nirkabel, yaitu, perangkat keras komputer dan perangkat lunak yang dapat diunduh atau direkam untuk transmisi atau reproduksi suara atau gambar; Perangkat Lunak yang dapat diunduh untuk komputer, seluler, digital portebel, prangkat komunikasi dengan kabel dan tanpa kabel; Perangkat Televisi Nirkabel yang digunakan untuk mengambil gambar (CCTV); Perangkat elektronik atau perangkat lunaknya untuk digunakan dalam mentransmisikan data dan/atau suara melalui jaringan nirkabel atau kabel; Perangkat elektronik untuk mendeteksi sistem kebocoran yang mampu mendeteksi kebocoran cairan dengan sensor kabel atau probe dengan cara pemantauan jarak jauh dengan perangkat lunak pemantauan berbasis web; Perangkat genggam nirkabel, yaitu, perangkat informasi yang dikontrol suara terdiri dari speaker audio pintar yang terkoneksi dengan awan (cloud) dan dikontrol suara dengan kemampuan asisten pribadi virtual, tidak satupun barang tersebut untuk kamera fotografi dan sinematografi profesional termasuk aksesoris spesifik fotografi dan sinematografi profesional khusus untuknya dan perangkat lunak fotografi dan sinematografi profesional; Perangkat keras USB; Perangkat keras dan perangkat lunak komputer untuk digunakan dengan sekuensing genetik populasi, unit perawatan intensif neonatal (NICU) dan penelitian penyakit genetik, penelitian kanker genetik, agrigenomik, dan penelitian klinis dan translasi, semuanya di bidang genomik; Perangkat keras dan perangkat lunak komputer untuk digunakan di bidang sekuensing, genotipe, pengujian genetik, dan genetika asam nukleat; Perangkat keras dan perangkat lunak komputer untuk menganalisis data sekuensing di bidang sekuensing, genotipe, pengujian genetik, dan genetika asam nukleat; Perangkat keras dan perangkat lunak komputer untuk digunakan dalam operasi dan kontrol keamanan rumah dan sistem pemantauan; Perangkat keras dan perangkat lunak komputer untuk membuat, memfasilitasi, dan mengelola akses jarak jauh ke dan komunikasi dengan jaringan area lokal (lans), jaringan pribadi virtual (vpn), jaringan area luas (wans) dan jaringan komputer global; Perangkat keras dan perangkat lunak komputer untuk memproses, memvisualisasikan, menyimpan, membagi, dan memanipulasi data sekuensing generasi berikutnva (NGS) di bidang sekuensing genotipe, pengujian genetik dan genetika asam nukleat; Perangkat keras dan perangkat lunak komputer untuk menangkap, menyimpan, mengakses, menampilkan, berbagi, meringkaskan, memindahkan, dan mengelola berkas-berkas digital dibidang genomik; Perangkat keras dan perangkat lunak komputer untuk menerima, menampilkan, dan menggunakan siaran video, audio, dan sinyal data digital; Perangkat keras dan perangkat lunak komputer untuk menganalisis data sekuensing generasi berikutnya (NGS) di bidang sekuensing, genotipe, pengujian genetik, dan genetika asam nukleat; Perangkat keras dan perangkat lunak komputer untuk mengembangkan, memelihara, dan menggunakan jaringan komputer area lokal dan luas; Perangkat keras dan perangkat lunak komputer untuk mengembangkan, memelihara, dan menggunakan sistem konferensi komputer audio-video interaktif; Perangkat keras dan perangkat lunak komputer untuk meningkatkan dan menyediakan transfer waktu nyata, transmisi, penerimaan, pemrosesan dan digitalisasi data; Perangkat keras dan perangkat lunak komputer untuk meningkatkan dan menyediakan transfer waktu nyata, transmisi, penerimaan, pemrosesan dan digitalisasi informasi grafis audio dan video; Perangkat keras dan perangkat lunak komputer untuk merekam, memproses, menerima, mereproduksi, transmisi, memodifikasi, pengkompresan, pendekompresan, menyiarkan, menggabungkan dan meningkatkan suara, gambar, grafik, dan data; Perangkat keras dan perangkat lunak komputer untuk pengenalan gambar untuk keamanan dan pengawasan; Perangkat keras dan perangkat lunak komputer yang terdiri dari dompet digital yang dapat menyimpan informasi data pelanggan untuk mengakses kupon voucher, kode voucher dan potongan harga di penjual eceran dan untuk mendapatkan loyalitas atau hadiah uang yang dapat ditambahkan dalam akun pelanggan; Perangkat keras dan perangkat lunak sebagai penyimpanan basis data untuk kegiatan jual beli dan pembayaran; Perangkat keras komputer (sistem komputer); Perangkat keras komputer dan perangkat lunak yang dapat diunduh atau direkam untuk telekomunikasi, konferensi jarak jauh dan konferensi video, komunikasi audio, video dan data antar komputer melalui jaringan komputer global, jaringan komputer area luas, dan jaringan komputer peer-to-peer dengan memanipulasi dan mengendalikan gambar dari kamera web dan kamera digital; Perangkat keras komputer dan

program perangkat lunak komputer untuk integrasi teks, audio, grafik, gambar diam dan gambar bergerak kedalam pengiriman interaktif untuk aplikasi multimedia; Perangkat keras komputer dan program perangkat lunak komputer yang dapat diunduh atau direkam untuk integrasi teks, audio, grafik, gambar diam dan gambar bergerak ke dalam pengiriman interaktif untuk aplikasi multimedia; Perangkat keras komputer dan sistem perangkat lunak komputer untuk telekomunikasi, tele-konferensi dan video konferensi, komunikasi audio, video dan data antar komputer melalui jaringan komputer global, jaringan komputer area luas, dan jaringan komputer peer to peer dengan memanipulasi dan mengendalikan gambar dari kamera web dan kamera digital; Perangkat keras komputer digunakan untuk instalasi dan peralatan sanitasi, yaitu, unit bangku toilet dengan alat pembersih kebocoran dengan air hangat, bejana kakus, bidet, urinal, bak mandi, instalasi mandi berendam, instalasi mandi pancuran, wastafel tangan [bagian dari instalasi sanitasi], keran, mandi pancuran, pemanas air listrik, alat pengering tangan listrik untuk kamar mandi, dispenser sabun otomatis; Perangkat keras komputer untuk digunakan dalam mengambil elektrokardiogram; Perangkat keras komputer untuk digunakan dalam mengambil pengukuran; Perangkat keras komputer untuk digunakan dalam menyediakan jaringan komputasi awan yang aman; Perangkat keras komputer untuk digunakan dalam menyediakan komputasi environment (area memori komputer) yang aman; Perangkat keras komputer untuk digunakan dalam visi mesin, pembelajaran mesin, pembelajaran yang mendalam, kecerdasan buatan, pemrosesan bahasa alami, pembelajaran algoritma dan analisa data; Perangkat keras komputer untuk komputasi; Perangkat keras komputer untuk komputasi awan; Perangkat keras komputer untuk komputasi latency rendah dan bandwith tinggi; Perangkat keras komputer untuk komputasi melalui jaringan global dan lokal; Perangkat keras komputer untuk komunikasi jaringan nirkabel; Perangkat keras komputer untuk menganalisa ayunan golf; Perangkat keras komputer untuk penyimpanan data; Perangkat keras komputer yang dapat dipakai; Perangkat keras komputer, komputer tablet, peralatan telekomunikasi listrik, pengendali jarak jauh, aplikasi perangkat lunak, perangkat lunak komputer, perangkat lunak komputer yang dapat diunduh untuk pemantauan dan analisis jarak jauh, yang digunakan untuk instalasi dan peralatan sanitasi, yaitu, unit bangku toilet dengan alat pembersih kebocoran dengan air hangat, bejana kakus, bidet, urinal, bak mandi, instalasi mandi berendam, instalasi mandi pancuran, wastafel tangan [bagian dari instalasi sanitasi], keran, mandi pancuran, pemanas air listrik, alat pengering tangan listrik untuk kamar mandi, dispenser sabun otomatis; Perangkat keras untuk mendeteksi obyek, gerakan tubuh pengguna dan perintah; Perangkat keras untuk pemrosesan dokumen; Perangkat keras untuk penyimpan data untuk kegiatan jual-beli dan pembayaran; Perangkat keras yang menyimpan data sekunder dan berisi piringan magnetis yang portabel (portable hard disk drives); Perangkat komunikasi nirkabel untuk transmisi suara, data, gambar, audio, video, dan konten multimedia; Perangkat komunikasi nirkabel untuk transmisi suaro, data, atau gambar; Perangkat kontrol elektronik untuk antar muka dan kontrol komputer dan komputer global dan jaringan telekomunikasi dengan siaran dan perlengkapan televisi dan kabel; Perangkat listrik yang mengubah antara sinyal seimbang dan sinyal tidak seimbang; Perangkat lunak aplikasi komputer untuk menyematkan browser web, interfase dengan penyimpanan kunci perangkat keras yang aman, dan melaksanakan transaksi yang diusulkan melalui blockchain (sistem pencatatan transaksi digital yang terdesentralisasi).; Perangkat lunak dan keras computer untuk memproses pembayaran elektronik dan untuk mentransfer dan mencatat transfer dana ke dan dari orang lain melalui perangkat komunikasi elektronik termasuk smartphone, tablet dan laptop; Perangkat lunak komputer untuk komunikasi data nirkabel untuk menerima, memproses, mentransmisikan, dan menampilkan informasi olahraga/ lemak tubuh / BMI; Perangkat lunak komputer untuk telekomunikasi nirkabel untuk digunakan dengan perangkat/alat nirkabel; Perangkat lunak permainan komputer yang dapat diunduh melalui jaringan komputer global dan perangkat nirkabel; Perangkat lunak visi yang dapat diunduh dan direkam yang menggunakan kecerdasan buatan untuk melihat dan menginterpretasi data, menghubungkan dengan perangkat keras dan menyimpan, mengelola dan memproses data di awan; Perangkat lunak yang dapat diunduh dan diinstal serta materi dan kurikulum pendidikan yang dapat diunduh, termasuk dalam hal rantai pasok, desain, pengembangan, pengujian, manufaktur, pemasaran, dan distribusi, dan karier dalam semikonduktor, elektronik, dan perangkat lunak terkait, perangkat keras, peralatan, dan jasa; Perangkat nirkabel untuk pertukaran data; Perangkat pelacakan kendaraan terdiri dari perangkat lunak komputer dan perangkat keras komputer, sensor, transmiter, penerima dan penerima pencari posisi satelit global, semua untuk digunakan berhubungan dengan pelacakan kendaraan dan memonitor kendaraan; Perangkat pendengar nirkabel; Perangkat pengendali listrik; Perangkat pengubah arus (listrik); Perangkat pengubah arus [listrik]; Perangkat-perangkat lunak computer dan perangkat-perangkat keras computer dalam telepon genggam yang memungkinkan pemutaran dan unduhan aplikasi perangkat lunak; Perangkat–perangkat kontrol listrik untuk pemanas dan pengaturan energi; Perkakas-perkakas penghubung (konektor) kabel listrik; Pipa saluran kabel listrik; Piranti lunak yang bisa diunduh, yaitu, piranti lunak pesan instan, piranti lunak berbagi file, piranti lunak komunikasi untuk pertukaran data, audio, gambar dan grafik video melalui komputer secara elektronik, seluler, jaringan nirkabel dan komunikasi; Platform arsitektur terbuka untuk keamanan elektronik dan otomatisasi aplikasi di industri pertambangan terdiri dari, yaitu, suatu server pusat, suatu perangkat lunak untuk mengelola, modul gateway, probe jaringan, node nirkabel, modem kendaraan, pemancar-penerima dan antarmuka kendaraan, modul lampu pada topi dan modul jaringan sensor; Platform perangkat keras dan perangkat lunak komputer menampilkan tampilan interaktif, sistem pengontrol, dan perangkat pengontrol, sistem peringatan, konektivitas, komputer onboard, dan GPS untuk kendaraan, kendaraan yang terhubung, kendaraan yang dikemudikan secara mandiri, dan kendaraan tanpa pengemudi; Platform perangkat lunak arsitektur terbuka otomatis untuk industri pertambangan terdiri dari suatu server pusat jaringan, suatu perangkat lunak manajemen jaringan, gateway untuk modul router jaringan, node nirkabel, modul router jaringan, modem kendaraan, pemancar-penerima kendaraan dan sirkuit antarmuka dan modul router jaringan untuk kendaraan, modul lampu pada topi, sirkuit antarmuka dan modul router jaringan untuk penambang dan modul jaringan sensor, modul router jaringan yang menyampaikan informasi dari sensor yang ditempatkan di tambang ke server pusat jaringan; Program perangkat lunak aplikasi pintar untuk terminal nirkabel yang direkam; Program perangkat lunak aplikasi pintar, dapat diunduh untuk terminal nirkabel; Publikasi elektronik yang dapat diunduh dalam area aparatus dan perangkat elektronik, semikonduktor, dan elektronik terpadu, komputer, telekomunikasi, hiburan, teleponi, dan telekomunikasi dengan kabel dan nirkabel; Publikasi elektronik yang dapat diunduh dalam bentuk laporan penelitian dan kertas putih/laporan resmi dalam bidang teknologi, Internet, perangkat lunak dan komunikasi nirkabel.; SEKUN KABEL; SELONGSONG KABEL; SISTEM PANGGILAN NIRKABEL; Sambungan untuk saluran listrik; Selongsong sambungan untuk kabel listrik; Seperangkat pesawat telepon tanpa kabel; Simulator pelatihan kelistrikan (perangkat pengajaran berbasis perangkat keras dan perangkat lunak); Sirkuit terpadu, chip, modul, pengendali untuk komunikasi nirkabel, yaitu, untuk, penentuan posisi, lokasi, navigasi, pelacakan, keamanan, radar, pencitraan, perasa, dan komunikasi lainnya yang memanfaatkan teknologi pita lebar ultra di dalamnya, yaitu, telepon selular pita lebar ultra, radar pita lebar ultra dan sistem penentuan posisi pita lebar ultra; Sistem kabel gantung (listrik),; Sistem keamanan untuk perangkat keras dan perangkat lunak komputer; Sistem kontrol [perangkat keras komputer] untuk sistem pencetakan; Sistem menarik dan mengulur kabel listrik; Sistem perkabelan listrik; Tali jam tangan dengan fungsi sebagai alat komunikasi tanpa kabel dengan terminal-terminal elektronik seperti telepon-telepon pintar, komputer-komputer tablet, PDA, komputer-komputer; Telepon nirkabel; Transmisi nirkabel untuk digunakan dalam mobil untuk pelacakan, pemantauan dan

diagnosis perawatan kendaraan dan untuk memberikan informasi kepada pengemudi [sehubungan dengan otomobil]; Tusuk kontak, sok kontak dan kontak-kontak lain (sambungan listrik).; USB drive perangkat keras (Universal serial bus hardware drives); adapter tanpa kabel untuk komputer; adaptor kabel; aksesoris earphone, yaitu, bantal earphone (earphone cushions), bantalan earphone (earphone pads), dan kabel ekstensi earphone (earphone cases); aksesoris headphone, yaitu, bantal headphone (headphone cushions), bantalan headphone (headphone pads), dan kabel ekstensi headphone; alat elektronik genggam untuk penerimaan dan/atau pengiriman data nirkabel, terutama pengiriman dan penerimaan pesan-pesan, video-video, suara-suara; alat penahan kabel listrik; alat penarik kabel listrik; alat pengkait kabel listrik; alat pengulang jaringan nirkabel; alat penyangga kabel listrik; alat penyimpanan komputer, yaitu, perangkat keras memori komputer, drive keras untuk komputer dan drive dalam keadaan solid (SSD) untuk komputer; alat penyimpanan perangkat keras komputer untuk menyimpan dan memperoleh kembali data; alat perekam data untuk pengiriman dan penyimpanan antara alat memori elektronik melalui kabel atau tanpa kabel; alat perluasan jaringan nirkabel; alat poin akses nirkabel (WAP); alat uji dan pengukuran, yaitu satu kotak pengujian yang berisikan sumber sinyal dan penganalisis sinyal untuk menguji disain dan alat komunikasi nirkabel dan gelombang mikro; antena untuk peralatan komunikasi nirkabel; aparatus (termasuk perangkat keras komputer dan perangkat lunak komputer) untuk menyediakan, memproses, menampilkan, merekam, mentransmisikan, menerima, mereproduksi, mengedit, memanfaatkan dan memutar ulang gambar, suara, data dan informasi; aparatus untuk merekam transmisi atau reproduksi data, suara atau gambar, peralatan pengolah data, perangkat keras komunikasi data; aplikasi perangkat lunak komputer untuk komputer yang bisa dipakai, ponsel pintar, monitor, layar, perangkat keras komputer, pelacak aktivitas, peralatan audio, peralatan komunikasi, peralatan telekomunikasi, perangkat periferal komputer, pemutar media portabel, dan perangkat komunikasi elektronik digital; aplikasi peranti lunak untuk perangkat mobile atau nirkabel dan perangkat komputer untuk mengaktifkan perbankan elektronik, mobile dan online; aplikasi seluler yang dapat diunduh untuk digunakan dengan komputer yang bisa dipakai, ponsel pintar, monitor, layar, perangkat keras komputer, pelacak aktivitas, peralatan audio, peralatan komunikasi, peralatan telekomunikasi, perangkat periferal komputer, pemutar media portabel, dan perangkat komunikasi elektronik digital; bahan dan perangkat semikonduktor, yaitu, system daya dan nirkabel silikon karbida dan galium nitrida; bantalan pengisian nirkabel untuk smartphone; benang pengenal untuk kabel listrik; catu daya listrik portabel untuk perangkat elektronik yang digunakan untuk memanaskan tembakau; chip enkripsi nirkabel untuk mengaktifkan otentikasi global dan audit konstan, dan menyimpan token blockchain; chips komputer dan CPU RISC-V (arsitektur perangkat keras set sumber terbuka yang didasarkan pada prinsip-prinsip komputer set instruksi yang dikurangi); colokan, soket dan kontak lainnya [sambungan listrik]; dompet perangkat keras cryptocurrency; ducting untuk kabel listrik; earphone nirkabel; gender changers [adapter kabel] untuk telepon seluler; gulungan kabel ekstensi; gulungan kabel yang dilengkapi soket listrik [koneksi listrik]; headphone nirkabel; headphone nirkabel dengan radio built-in; headset nirkabel; headset nirkabel untuk digunakan dengan smartphone; headset nirkabel untuk digunakan dengan telepon seluler; headset nirkabel untuk telepon seluler, ponsel pintar dan komputer tablet; headset tanpa kabel untuk smartphone; jam tangan dengan fungsi komunikasi nirkabel; kabel RCA; kabel USB untuk telepon genggam; kabel [listrik]; kabel adaptor listrik untuk headset; kabel adaptor untuk headphone; kabel aki; kabel antarmuka multimedia definisi tinggi; kabel audio; kabel audio dan video; kabel baterai; kabel charger; kabel dan kabel listrik; kabel dan konektor audio dan speaker listrik; kabel data; kabel data untuk digunakan dalam komputasi; kabel daya; kabel daya bawah air; kabel daya mobil; kabel ekstensi listrik; kabel elektronik; kabel ethernet; kabel fleksibel; kabel gitar; kabel harness; kabel internet; kabel jack; kabel jumper accu; kabel kacamata; kabel koaksial; kabel komputer; kabel komunikasi; kabel koneksi; kabel konektor telepon seluler; kabel listrik; kabel listrik berisolasi mineral; kabel listrik berlapis plastik; kabel listrik untuk transmisi suara dan gambar; kabel listrik yang dilapisi karet; kabel magnet; kabel micro USB; kabel mikrofon; kabel modem; kabel optik; kabel pembumian; kabel pengumpan; kabel printer; kabel relay radio; kabel resistensi; kabel serat optik; kabel sinkronisasi data; kabel starter baterai; kabel starter untuk motor; kabel telegraf; kabel telekomunikasi; kabel telepon; kabel transmisi data; kabel universal serial bus [USB]; kabel untuk kacamata dan kacamata hitam; kabel untuk kacamata hitam; kabel untuk kamera; kabel untuk mengirim dan menerima sinyal televisi kabel; kabel untuk sistem transmisi sinyal listrik; kabel untuk sistem transmisi sinyal listrik dan optik; kabel untuk sistem transmisi sinyal optik; kabel untuk telepon pintar (smartphones) dalam bentuk jam tangan; kabel untuk transmisi sinyal listrik; kabel untuk transmisi sinyal listrik atau optik; kabel untuk transmisi sinyal optik; kabel untuk transmisi suara dan gambar; kabel vga; kabel, listrik; kabel, yaitu, kabel pengisian daya; kabel-kabel; kamera video yang mentransmisikan gambar ke layar kendali nirkabel juga melalui kabel; kartu WLAN (jaringan area lokal nirkabel); kartu memori [perangkat keras komputer]; kendali jarak jauh, baterai (battery packs), kabel listrik dan kabel elektronik, dan petunjuk manual (terekam) untuk barang-barang tersebut diatas; kepala konektor kabel internet; kipas pendingin internal untuk komputer [perangkat keras]; kit/perangkat untuk pengembangan perangkat piranti lunak (SDK) yang terdiri dari alat pengembangan perangkat lunak komputer untuk pengembangan pengiriman layanan suara dan teknologi pemahaman bahasa alami di seluruh jaringan komputer global, jaringan nirkabel, dan jaringan komunikasi elektronik, tidak satupun barang tersebut untuk kamera fotografi dan sinematografi profesional termasuk aksesoris spesifik fotografi dan sinematografi profesional khusus untuknya dan perangkat lunak fotografi dan sinematografi profesional; komputer dan perangkat lunak telepon selular untuk pengiriman konten nirkabel; komputer yang bisa dipakai, ponsel pintar, monitor, display, perangkat keras komputer, pelacak aktivitas, peralatan audio, peralatan komunikasi, peralatan telekomunikasi, perangkat periferal komputer, pemutar media portabel dan semua perangkat komunikasi elektronik digital yang mampu untuk menyediakan akses ke jaringan komunikasi nirkabel, jaringan telekomunikasi dan Internet; komputer yang bisa dipakai, smartphone, monitor, display, perangkat keras komputer, pelacak aktivitas, peralatan audio, peralatan komunikasi, peralatan telekomunikasi, perangkat perangkat komputer, pemutar media portabel dan semua perangkat komunikasi elektronik digital semua untuk memfasilitasi transaksi pembayaran dengan cara elektronik dan untuk memungkinkan pelanggan mengakses informasi keuangan dan rekening bank dan untuk melakukan transaksi bisnis bank; komputer, video dan permainan elektronik interaktif yang dapat diunduh melalui internet dan perangkat nirkabel; komunikasi antarmuka untuk menghubungkan alat elektronik ke jaringan komunikasi kabel atau nirkabel; konektor kabel listrik; konektor kabel listrik berulir; konektor listrik dan elektronik, skrup, kabel, kabel, pengisi daya, dok, stasiun dok, dan adaptor untuk digunakan dengan komputer, telepon seluler, komputer genggam, periferal komputer, telepon seluler, perangkat elektronik seluler, perangkat elektronik yang dapat dipakai, jam tangan pintar, kacamata pintar, earphone , headphone, pemutar dan perekam audio dan video, televisi, dan set top box; konektor listrik dan konektor elektronik, alat pengatur pemindahan arus listrik, kawat, kabel, alat pengisi daya, dok, stasiun dok, dan adaptor untuk digunakan dengan semua barang-barang yang disebutkan sebelumnya; konverter televisi kabel; kotak sambungan [listrik]; kotak sambungan untuk kabel listrik; kotak sambungan untuk sambungan kabel perumahan; lengan sambungan untuk kabel listrik; lompat kabel mulai; mesin dan peralatan komunikasi yang menggunakan kabel; microchips [perangkat keras komputer]; mikrofon tanpa kabel; modem kabel; modem nirkabel dan kabel dan perangkat dan kartu komunikasi; monitor [perangkat keras komputer]; mouse komputer nirkabel; mouse komputer tanpa kabel; nada dering dan grafik yang dapat diunduh untuk ponsel dan perangkat nirkabel; nada

dering, grafik, dan musik yang dapat diunduh melalui jaringan komputer global dan perangkat nirkabel; papan kabel dicetak multilayer; pemancar dan penerima nirkabel; pemancar dan penerima nirkabel untuk reproduksi suara dan sinyal; pemancar nirkabel; pemancar televisi kabel; pencari kabel; penerima nirkabel; penerima televisi kabel; pengendali nirkabel untuk memantau dan mengontrol fungsi dan status sistem keamanan dari jarak jauh; pengendali nirkabel untuk memantau dan mengontrol fungsi perangkat elektronik lainnya, tidak satupun barang tersebut untuk kamera fotografi dan sinematografi profesional termasuk aksesoris spesifik fotografi dan sinematografi profesional khusus untuknya dan perangkat lunak fotografi dan sinematografi profesional; pengendali nirkabel untuk memonitor dan mengontrol fungsi dan status perangkat atau sistem kelistrikan, elektronik, dan mekanik lainnya dari jarak jauh; pengeras suara nirkabel untuk di dalam rumah dan di luar rumah; penghasil suara, penghasil suara tanpa kabel; pengisi daya di mobil tanpa kabel; pengisi daya tanpa kabel; pengisi daya tanpa kabel untuk telepon pintar; pengontrol nirkabel untuk memantau dan mengontrol fungsi perangkat elektronik, selain pengontrol untuk peralatan game; pengubah gender [adaptor kabel]; pengubah gender untuk kabel koaksial; penguncian listrik dan perangkat pengaman; penyambung, sekrup, kawat kabel, kabel, pengisi daya, dok, stasiun dok dan adaptor elektronik dan listrik untuk digunakan dengan komputer, telepon mobil, komputer genggam, peripheral komputer, perangkat elektronik mobil, perangkat elektronik yang dapat dipakai, arloji pintar, kacamata pintar, earphone, headphone, pemutar video dan audio serta perekam, televisi, set top box; peralatan audio dan teater rumah, yaitu, stereo, pengeras suara, speaker audio, amplifier, equalizer, crossover, rumah speaker, pemutar CD, kendali jarak jauh, prosesor audio dan video, tuner video audio, layar kristal cair, panel layar plasma dengan kemampuan untuk mentransmisikan sinyal audio dan / atau video secara nirkabel; peralatan elektronik dan komputer, yaitu perangkat keras komputer; peralatan elektronik untuk penerimaan nirkabel, penyimpanan dan pengiriman data dan pesan; peralatan nirkabel; peralatan nirkabel broadband, yaitu stasiun pangkalan telekomunikasi untuk jaringan nirkabel dan aplikasi komunikasi; peralatan penerima nirkabel; peralatan pengirim data audio dan video tanpa kabel; peralatan sambungan telekomunikasi interaktif; peralatan telekomunikasi untuk menyediakan akses pihak ketiga ke, dan memungkinkan transmisi video, data dan suara melalui, jaringan komunikasi global, yaitu, komputer seluler dan akses dan terminal telepon seluler, stasiun pemancar dasar dan bagian radio nirkabelnya, pemancar data, repeater data, router dan switch, sirkuit transmisi, lingkaran arus terpadu, perangkat keras komputer, klien dan server cloud mobile (mobile cloud clients and servers), multiplexer, prosesor sinyal digital, prosesor sinyal frekuensi radio, sirkuit switching seluler (mobile switching circuits), pengontrol listrik lalu lintas udara, pengontrol/pengendali listrik mobilitas, pengontrol listrik akses, pengontrol/pengendali listrik port jarak jauh, port radio, antena, komponen radio elektronik, perangkat lunak untuk aplikasi telekomunikasi, dan jaringan inti seluler (mobile core networks) yang terdiri dari transceiver data, jaringan nirkabel dan gateway untuk pengumpulan, pengiriman/transmisi dan pengelolaan data, suara dan video; peralatan telematik, yaitu, perangkat Internet nirkabel yang menyediakan layanan telematik dan memiliki fungsi telepon seluler; peralatan telepon nirkabel; peralatan telepon tanpa kabel; perangkat akses jaringan area lokal nirkabel saku; perangkat anti-interferensi [listrik]; perangkat audio nirkabel yang berbentuk earbud (perangkat pendengar berukuran kecil yang diletakan dilubang telinga), earphone dan headphone nirkabel untuk digunakan dengan jam tangan pintar dan pelacak aktivitas yang dapat dipakai; perangkat baterai listrik yang dapat diisi ulang, yaitu, baterai yang dapat diisi ulang dan catu daya portabel; perangkat berbagi kabel-nirkabel; perangkat keras akses server jaringan; perangkat keras dan lunak komputer audio-visual; perangkat keras dan lunak komputer untuk cryptocurrency; perangkat keras dan lunak komputer untuk manajemen basis data; perangkat keras dan lunak komputer untuk mata uang digital; perangkat keras dan lunak komputer untuk mata uang virtual; perangkat keras dan lunak komputer untuk melacak dan berbagi lagu, album, dan artis favorit; perangkat keras dan lunak komputer untuk mencari basis data yang menampilkan file audio dan multimedia; perangkat keras dan lunak komputer untuk meninjau dan merekomendasikan lagu, album, artis, daftar putar, dan daftar lagu; perangkat keras dan lunak komputer untuk teknologi blockchain; perangkat keras dan perangkat lunak komputasi berkinerja tinggi; perangkat keras dan perangkat lunak komputer; perangkat keras dan perangkat lunak komputer audio-video; perangkat keras dan perangkat lunak komputer untuk melakukan diagnosa optik; perangkat keras dan perangkat lunak komputer untuk membangun/menampilkan animasi dan video; perangkat keras dan perangkat lunak komputer untuk membangun/menampilkan gambar, video dan data; perangkat keras dan perangkat lunak komputer untuk membuat dan berbagi daftar putar dan daftar lagu; perangkat keras dan perangkat lunak komputer untuk mendeteksi objek, gerakan (gesture) dan perintah pengguna; perangkat keras dan perangkat lunak komputer untuk mengatur dan mengkonfigurasi jaringan area lokal; perangkat keras dan perangkat lunak komputer untuk mengatur dan mengkonfigurasi jaringan area luas; perangkat keras dan perangkat lunak komputer untuk menghubungkan, membangun, mengelola, mengamankan, memantau, mengendalikan, mengoperasikan, virtualisasi, mengoptimalkan, mengkonfigurasi, menyebarkan, memelihara, mengakses dan mengatasi masalah protokol manajemen router, infrastruktur jaringan, dan jaringan area lokal, luas, dan global; perangkat keras dan perangkat lunak komputer untuk mengoperasikan perangkat sensor; perangkat keras dan perangkat lunak komputer untuk menyediakan akses jarak jauh yang aman ke komputer dan jaringan komunikasi; perangkat keras dan perangkat lunak komputer untuk menyimpan data; perangkat keras dan perangkat lunak komputer untuk penyimpanan data; perangkat keras dan perangkat lunak komputer untuk perutean dan perpindahan, transmisi, pemrosesan, pemfilteran, analisis, pengamanan, dan penyimpanan data, lalu lintas video atau suara, paket, atau bentuk komunikasi lainnya; perangkat keras dan perangkat lunak komputer yang memungkinkan pengguna Internet untuk mencari konten dan data audio di berbagai platform; perangkat keras dan perangkat lunak komputer yang memungkinkan pengguna Internet untuk mengembangkan daftar putar individual yang menyediakan audio yang dipersonalisasi, menentukan konten audio favorit, membuat rekomendasi, dan berbagi konten audio; perangkat keras dan perangkat lunak untuk streaming konten, gambar, dan data; perangkat keras dan perangkat lunak yang dijual sebagai satu unit untuk pengujian sistem komputer yang tertanam.; perangkat keras dan periferal komputer untuk mengakses, menangkap, mengirim dan menampilkan gambar, video, audio dan data dari jarak jauh; perangkat keras display/tampilan video, yaitu, driver video untuk kacamata video; perangkat keras dompet mata uang kripto; perangkat keras input dan output elektronik dan komputer untuk komputer media dan displai; perangkat keras jaringan area lokal [LAN]; perangkat keras jaringan komputer; perangkat keras jaringan komputer dan telekomunikasi; perangkat keras jaringan luas [WAN]; perangkat keras jaringan pribadi virtual [VPN]; perangkat keras komputer; perangkat keras komputer augmented reality; perangkat keras komputer berkinerja tinggi dengan fitur khusus untuk meningkatkan kemampuan bermain game; perangkat keras komputer dan aplikasi perangkat lunak yang dapat diunduh untuk pemrograman jaringan area lokal, luas, dan global serta infrastruktur jaringan di perangkat seluler, televisi, dan perangkat video lainnya; perangkat keras komputer dan firmware; perangkat keras komputer dan perangkat lunak yang dapat diunduh untuk membuat rute dan mengalihkan, mentransmisikan, memproses, memfilter, menganalisis, mengamankan, mengunggah, memposting, menampilkan, menandai, mengedit, mengatur, merekam, dan menyimpan data, video, audio, lalu lintas suara, paket, atau bentuk lain komunikasi; perangkat keras komputer dan perangkat lunak yang dapat diunduh untuk mengelola wireless access points dan local area network access points; perangkat keras komputer dan perangkat lunak yang dapat diunduh untuk menghubungkan, membangun, mengelola, mengamankan, memantau, mengendalikan,

mengoperasikan, virtualisasi, mengoptimalkan, mengkonfigurasi, menyebarkan, memelihara, mengakses, dan memecahkan masalah protokol manajemen router, infrastruktur jaringan, dan jaringan area lokal, luas, dan global; perangkat keras komputer dan perangkat lunak yang direkam untuk manajemen inventori; perangkat keras komputer dan perangkat lunak yang direkam untuk pemesanan otomatis dan pengisian kembali barang-barang konsumen; perangkat keras komputer dan sistem perangkat lunak digunakan dalam bedah ortopedi untuk mendokumentasikan informasi pasien atau peristiwa yang berkaitan dengan bedah ortopedi dan untuk menyediakan solusi pelatihan untuk bedah ortopedi; perangkat keras komputer dan sistem perangkat lunak yang berisi alur kerja pembedahan digital untuk digunakan dalam bedah ortopedi; perangkat keras komputer permainan realitas campuran (mixed reality game); perangkat keras komputer permainan realitas tertambah (augmented reality game); perangkat keras komputer permainan realitas virtual/maya (virtual reality game); perangkat keras komputer realitas virtual/maya (virtual reality); perangkat keras komputer untuk bermain, mengorganisasi, mengunduh, mengirimkan, memanipulasi dan meninjau berkas audio dan berkas media; perangkat keras komputer untuk digunakan dengan peralatan untuk memotong film poliuretan; perangkat keras komputer untuk digunakan dengan peralatan untuk memotong pelindung layar poliuretan; perangkat keras komputer untuk kecerdasan buatan, pembelajaran mesin, pembelajaran algoritma, dan analisa data; perangkat keras komputer untuk mata uang digital, mata uang virtual, mata uang kripto, aset digital dan blockchain, dan penambangan aset digital (digitized asset); perangkat keras komputer untuk mengontrol sistem otomatisasi rumah, yaitu, penerangan/pencahayaan, peralatan, unit pemanas dan unit pendingin udara, alarm dan perlengkapan keamanan lainnya, perlengkapan untuk memonitor rumah; perangkat keras komputer untuk mengunggah, menyimpan, memperoleh kembali, mengunduh, transmisi dan mengirim data elektronik; perangkat keras komputer untuk perdagangan elektronik mata uang virtual; perangkat keras komputer untuk perdagangan mata uang elektronik; perangkat keras komputer untuk server akses jaringan; perangkat keras komputer untuk telekomunikasi; perangkat keras komputer yang dapat dikenakan dan periferal komputer yang dapat dipakai; perangkat keras komputer yang dapat dipakai; perangkat keras komputer yang dapat dipakai yang mampu menyediakan akses ke internet dan untuk mengirimkan, menerima dan menyimpan panggilan telepon, surat elektronik, serta data digital lainnya; perangkat keras komputer yang digunakan untuk reproduksi musik komputer; perangkat keras komputer yang terdiri dari casis, penutup, sumber daya listrik, kabel; perangkat keras komputer, komputer, dan periferal komputer, semua untuk mengakses dan transmisi data dan konten audio dan video di antara konsumen perangkat dan displai elektronik; perangkat keras komputer, yaitu perangkat jalur akses jaringan area lokal; perangkat keras komputer, yaitu, Wireless Access Point (WAP); perangkat keras komputer, yaitu, drive disk keras dan drive dalam keadaan solid; perangkat keras komputer, yaitu, unit masukan, unit keluaran, pengontrol memori, pengontrol periferal komputer dan pengontrol grafis; perangkat keras komputer untuk mengontrol televisi, monitor, sistem permainan, alat pemutar DVD, alat pemutar media portabel, dan alat untuk mengirim (streaming) media digital; perangkat keras memori komputer; perangkat keras penyimpanan komputer [NAS] yang terhubung dengan jaringan; perangkat keras server akses jaringan; perangkat keras telekomunikasi; perangkat keras token keamanan; perangkat keras universal serial bus [USB]; perangkat keras untuk digunakan dengan robot; perangkat keras untuk pemrosesan data; perangkat komunikasi nirkabel untuk mengirimkan suara, data, gambar, audio, video dan konten multimedia; perangkat komunikasi nirkabel untuk transmisi suara, data atau gambar; perangkat komunikasi nirkabel untuk transmisi suara, data atau gambar melalui internet; perangkat komunikasi nirkabel untuk transmisi suara, data, atau gambar, yang digunakan sehubungan dengan penempatan lokasi hewan peliharaan; perangkat komunikasi nirkabel yang mencakup satu atau lebih transmisi, satu atau lebih penerima, dan satu atau lebih prosesor, untuk menyediakan layanan komunikasi nirkabel ke satu atau lebih perangkat, yaitu, menghubungkan dengan beberapa perangkat melalui jaringan nirkabel lokal dan untuk menghubungkan perangkat dengan internet melalui jaringan area luas nirkabel; perangkat komunikasi nirkabel, yaitu perangkat keras dan perangkat lunak nirkabel untuk transmisi data, audio, dan video perangkat keras komputer yang berisi fungsi keamanan jaringan, termasuk firewall, enkripsi data, atau interoperabilitas dengan protokol keamanan jaringan; perangkat komuniksi nirkabel inframerah; perangkat kontrol arus listrik; perangkat kontrol listrik untuk manajemen energi; perangkat kontrol listrik untuk manajemen pemanasan; perangkat lunak dan perangkat keras komputer untuk digunakan oleh karyawan untuk menyediakan sumber daya manusia dan informasi penggajian, dan memungkinkan pengumpulan dan pemrosesan data tempat kerja; perangkat lunak dan perangkat keras komputer yang dapat diunduh untuk manajemen jaringan; perangkat lunak dan perangkat keras komunikasi untuk menyediakan akses ke Internet; perangkat lunak dan perangkat keras untuk digunakan dalam pertukaran mata uang secara elektronik untuk mata uang digital, mata uang virtual, mata uang kripto, aset digital dan blockchain, aset digital (digitized assets), token digital, token kripto (crypto tokens) dan token utilitas; perangkat lunak dan perangkat keras untuk digunakan sebagai dompet aset digital; perangkat lunak dan perangkat keras untuk digunakan sebagai dompet mata uang digital; perangkat lunak dan perangkat keras untuk digunakan sebagai dompet mata uang virtual; perangkat lunak dan perangkat keras untuk digunakan sebagai dompet token digital; perangkat lunak dan perangkat keras untuk digunakan sebagai dompet token kripto (crypto token wallet); perangkat lunak dan perangkat keras untuk digunakan sebagai dompet token utilitas; perangkat lunak dan perangkat keras untuk mengelola informasi identitas, hak akses ke sumber daya dan aplikasi informasi dan kegunaan autentikasi; perangkat lunak komputer untuk digunakan dalam modem nirkabel, router yang dapat dibawa, dan gerbang jaringan nirkabel untuk menghubungkan terminal melalui jaringan komputer, radio atau jaringan telepon tidak bergerak; perangkat lunak komputer untuk komunikasi jaringan nirkabel; perangkat lunak komputer untuk mengakses broadband, nirkabel dan jaringan telekomunikasi lainnya; perangkat lunak komputer untuk menghubungkan, mengoperasikan, mengintegrasikan, mengendalikan, dan mengelola jejaring perangkat elektronik konsumen melalui jaringan nirkabel, tidak satupun barang tersebut untuk kamera fotografi dan sinematografi profesional termasuk aksesoris spesifik fotografi dan sinematografi profesional khusus untuknya dan perangkat lunak fotografi dan sinematografi profesional; perangkat lunak komputer untuk pengiriman konten nirkabel; perangkat lunak komputer untuk transmisi suara, data, grafik, suara dan video melalui jaringan broadband atau nirkabel; perangkat lunak komputer yang dapat diunduh untuk enkripsi nirkabel; perangkat lunak komputer yang digunakan untuk mengendalikan perangkat genggam nirkabel, perangkat permainan, dan mainan, tidak satupun barang tersebut untuk kamera fotografi dan sinematografi profesional termasuk aksesoris spesifik fotografi dan sinematografi profesional khusus untuknya dan perangkat lunak fotografi dan sinematografi profesional; perangkat lunak komputer, firmware dan perangkat keras; perangkat lunak komunikasi dan perangkat keras komputer komunikasi untuk menyediakan akses ke Internet.; perangkat lunak komunikasi nirkabel untuk transmisi suara, audio, video, dan data, tidak satupun barang tersebut untuk kamera fotografi dan sinematografi profesional termasuk aksesoris spesifik fotografi dan sinematografi profesional khusus untuknya dan perangkat lunak fotografi dan sinematografi profesional; perangkat lunak komunikasi untuk bertukar suara, data, video dan grafik secara elektronik yang dapat diakses melalui komputer, alat bergerak (mobile), alat nirkabel, dan jaringan telekomunikasi; perangkat lunak permainan elektronik untuk perangkat nirkabel; perangkat lunak permainan komputer dan perangkat lunak hiburan, yaitu file grafik dan musik digital untuk digunakan pada atau dengan telepon seluler dan seluler, baik genggam maupun berdiri bebas, dan perangkat nirkabel

lainnya; perangkat lunak permainan komputer dapat diunduh melalui jaringan komputer global dan perangkat nirkabel; perangkat lunak permainan komputer yang dapat diunduh melalui perangkat nirkabel; perangkat lunak permainan video yang dapat diunduh melalui suatu jaringan komputer global dan alat nirkabel; perangkat lunak untuk digunakan sebagai perangkat lunak application program interface (API) untuk digunakan dalam identifikasi alat perangkat keras komputer; perangkat lunak untuk konten nirkabel, pengiriman data dan informasi; perangkat lunak untuk memperbaharui (update) speaker nirkabel, amplifier, headphone dan earphone; perangkat lunak untuk merekam, menyimpan, mentransmisikan, menerima, menampilkan dan menganalisis data dari perangkat keras komputer yang dapat dipakai; perangkat lunak untuk operasi dan aplikasi untuk perangkat komunikasi nirkabel yang mencakup satu atau lebih transmisi, satu atau lebih penerima, dan satu atau lebih prosesor, untuk menyediakan layanan komunikasi nirkabel ke satu atau lebih perangkat, yaitu, menghubungkan dengan beberapa perangkat melalui jaringan nirkabel lokal dan untuk menghubungkan perangkat dengan internet melalui jaringan area luas nirkabel; perangkat lunak yang dapat diunduh melalui internet dan perangkat nirkabel untuk digunakan di bidang otomotif; perangkat lunak yang dapat diunduh untuk memfasilitasi transaksi komersial menggunakan alat elektronik melalui jaringan nirkabel, jaringan komputer global dan alat telekomunikasi bergerak; perangkat lunak yang dapat diunduh untuk memungkinkan memproses transfer dana elektronik dan pembayaran yang dilakukan melalui ACH, kartu kredit, kartu debit, kartu prabayar, dompet nirkabel, dompet bergerak, dompet elektronik, cek elektronik dan pembayaran elektronik, bergerak dan online; perangkat lunak yang dapat diunduh yang bersifat aplikasi seluler yang memungkinkan pengguna untuk mencari, menemukan, meneliti, menganalisa, membandingkan, menjual, dan membeli barang dan jasa melalui Internet, jaringan komunikasi komputer global, dan jaringan telekomunikasi nirkabel; perangkat lunak, firmware dan perangkat keras untuk digunakan dalam pelacakan dan pengenalan visual, suara, audio, gerakan (motion), mata dan gerakan (gesture); perangkat lunak, yaitu, perangkat lunak pengiriman pesan instan, perangkat lunak berbagi file, perangkat lunak komunikasi untuk bertukar data, audio, gambar video dan grafik secara elektronik melalui jaringan komputer, seluler, nirkabel, dan komunikasi; perangkat memori penyangga [perangkat keras komputer]; perangkat pengisian baterai elektronik dalam bentuk bantalan pengisian nirkabel untuk digunakan dengan ponsel, tablet, dan perangkat seluler; perangkat periferal komputer, yaitu, speaker, keyboard, mouse pemrosesan data, trackball untuk memindahkan kursor dan kontrol elektronik nirkabel, semua untuk digunakan dengan peralatan elektronik untuk konsumen; perangkat untuk transmisi radio nirkabel; perangkat-perangkat keras komputer dan perangkat-perangkat lunak komputer di bidang berbagai macam asam (acid) yang terdiri atas matarantai nucleotide, tipe-tipe species, diagnostic ilmu kedokteran, diagnostic ilmu kedokteran hewan, diagnostic klinikal, penelitian medis, penelitian ilmu kedokteran hewan, penelitian diagnostic, penelitian klinikal, pengembangan obat-obatan, penelitian pengembangan obat-obatan, penelitian laboratorium obat-obatan, penelitian dan ilmu pengetahuan kedokteran hewan, ilmu hayati, biologi, mikrobiologi, bioteknologi, pertanian, forensik, keamanan pangan, metagenomik, pengujian genetika dan genetika; peripheral komputer nirkabel; permainan audiovisual pada platform perangkat keras komputer; permainan elektronik yang dapat diunduh melalui Internet dan perangkat nirkabel; pesawat-pesawat perangkat keras komputer dan perangkat-perangkat lunak komputer untuk penyediaan perlindungan firewall, semuanya dipasok dari internet atau online dari basis data; piranti elektronik yang dapat menggunakan teknologi nirkabel untuk mengatur satu atau lebih geofences (perimeter virtual pada wilayah geografis yang menggunakan layanan berbasis lokasi) untuk memantau lokasi hewan peliharaan dan berkomunikasi ketika geofence (perimeter virtual pada wilayah geografis yang menggunakan layanan berbasis lokasi) dilanggar; piranti keras komputer, periferal komputer, dan piranti lunak untuk digunakan dalam bisnis elektronik dan nirkabel dan transaksi konsumen, yaitu piranti keras komputer, periferal, dan piranti lunak untuk memfasilitasi pembayaran secara elektronik dan nirkabel; piranti keras dan piranti lunak komputer untuk memfasilitasi akses ke rekening pembayaran dengan tujuan komersil secara elektronik dan nirkabel; piranti keras komputer, periferal komputer, dan piranti lunak untuk memfasilitasi pembayaran elektronik, transaksi tunai elektronik, transfer dana elektronik, dan layanan pengiriman uang elektronik secara elektronik dan nirkabel; program aplikasi cerdas, dapat diunduh untuk terminal nirkabel ; program aplikasi intelijen untuk terminal nirkabel yang dapat diunduh; program aplikasi kecerdasan untuk terminal nirkabel yang direkam; program driver perangkat lunak untuk perangkat elektronik untuk mengaktifkan perangkat keras komputer dan perangkat elektronik untuk berkomunikasi satu sama lain/saling berkomunikasi; program komputer dan perangkat lunak untuk perangkat komunikasi, yaitu program dan perangkat lunak yang memungkinkan telekomunikasi/koneksi lokal atau global antara perangkat elektronik konsumen, perangkat komunikasi nirkabel, base stasiun, dan/atau peralatan/fasilitas telekomunikasi; program komputer untuk perangkat pemutar audio dan/atau video, program komputer untuk menghubungkan perangkat elektronik konsumen ke perangkat komunikasi nirkabel, program komputer untuk mengendalikan dan menggunakan sirkuit terpadu; program permainan komputer, pengontrol permainan video, yaitu, kendali jarak jauh, joystick, bantalan lantai yang dikontrol secara interaktif, roda kemudi untuk permainan video, headphone, keyboard dan mouse pemrosesan data, semua untuk digunakan dengan komputer dan konsol untuk platform permainan video, mouse pemrosesan data nirkabel dan kontrol jarak jauh untuk digunakan dengan televisi, komputer, dan set-top box dalam bentuk decoder; program televisi yang dapat diunduh menampilkan drama dan fiksi ilmiah yang didistribusikan melalui Internet dan komunikasi nirkabel (perangkat lunak); radio transceiver nirkabel; rak pemasangan disesuaikan untuk perangkat keras komputer; rak pemasangan disesuaikan untuk perangkat keras telekomunikasi; rantai dan kabel untuk kacamata hitam; router jaringan komputer, alat pengendali, sakelar dan alat poin akses nirkabel (WAP); router nirkabel; router-router dengan kabel; salut lindung untuk kabel listrik; sambungan listrik (timah) yang terdiri dari panjang kawat atau bantalan logam yang dirancang untuk menghubungkan dua lokasi secara listrik; sambungan untuk digunakan dengan kabel serat optik; sambungan untuk kabel listrik ; sarung tangan data untuk interaksi nirkabel dengan komputer atau perangkat jarak jauh; sarung tangan kabel; selubung identifikasi untuk kabel listrik; selubung pelindung untuk kabel serat optik; selubung untuk kabel listrik; server komunikasi [perangkat keras komputer]; simulator pelatihan olahraga elektronik [perangkat pengajaran berbasis perangkat keras dan perangkat lunak komputer]; sistem alat medis yang terdiri dari sistem perangkat lunak dan perangkat keras komputer yang berisi alur kerja pembedahan digital untuk bedah ortopedi; sistem alat medis, yaitu sistem perangkat lunak dan perangkat keras komputer untuk digunakan dalam bedah ortopedi untuk mendokumentasikan informasi pasien atau peristiwa yang berkaitan dengan bedah ortopedi dan untuk menyediakan solusi pelatihan untuk bedah ortopedi; sistem aplikasi platform perangkat lunak arsitektur terbuka otomatis untuk industri pertambangan terdiri dari suatu server pusat jaringan, suatu perangkat lunak manajemen jaringan, gateway untuk modul router jaringan, node nirkabel, yaitu, modem kendaraan router jaringan, pemancar-penerima kendaraan dan sirkuit antarmuka dan modul router jaringan untuk kendaraan, modul lampu pada topi, yaitu, sirkuit antarmuka dan modul router jaringan untuk penambang dan modul jaringan sensor, yaitu, modul router jaringan yang menyampaikan informasi dari sensor yang ditempatkan di tambang ke server pusat jaringan; sistem hiburan rumah yang terdiri dari pemutar musik digital, pengontrol musik digital, speaker, amplifier, dan pengontrol genggam nirkabel; sistem jaringan nirkabel inframerah; sistem komunikasi dua arah nirkabel; sistem pengenalan pola terdiri dari chip komputer, perangkat keras komputer dan perangkat lunak; sistem produksi audio yang terdiri dari perangkat keras dan perangkat lunak komputer untuk

menyusun, merekam, membuat, mengubah, meningkatkan, memproses, memperkuat, mencampur, memanipulasi, dan memainkan sinyal audio; sistem visualisasi medis untuk digunakan dalam bedah ortopedi yang terdiri dari perangkat keras komputer, monitor, periferal peralatan pengelolaan gambar dan pemrosesan video serta perangkat lunak pengoperasian; solusi teknis terdiri dari perangkat keras, perangkat lunak, sensor dan penanda untuk deteksi bahaya dini, deteksi jarak kedekatan dan menghindari tabrakan, keamanan pekerja, dan evakuasi dan penyelamatan di operasi pertambangan; solusi teknis terdiri dari perangkat keras, perangkat lunak, sensor dan penanda untuk memonitor produksi, pengeboran, dan pengangkutan, efektivitas dan pemanfaatan perlengkapan secara keseluruhan dan efisiensi pengangkutan dalam operasi pertambangan; speaker audio nirkabel; speaker nirkabel; stasiun cuaca nirkabel; telepon tanpa kabel; tempat pengisian daya nirkabel; terminal entri data keamanan yang memiliki perangkat keras dan perangkat lunak pemindaian jari dan pengenalan wajah; terminal entri data keamanan yang memiliki perangkat keras dan perangkat lunak pengenalan wajah; tiang-tiang untuk antena nirkabel; workstation komputer [perangkat keras]===

---

210 Nomor Permohonan : DID2021044453
220 Tanggal Penerimaan : 01/07/2021 15:32:55
320 Prioritas :
730 Nama Pemohon : TJOA CHRISTINA THENATA
Alamat Pemohon : Embong Tanjung No.34, Surabaya
740 Nama Kuasa : Hari Purnomo Chandra B.Sc.
Alamat Kuasa : Jalan Kartini Nomor 88-A, Surabaya

540 Etiket

Twin Elephant

Tipe Merek : Merek Kata
Nama Merek : TWIN ELEPHANT
566 Arti Bahasa :
591 Uraian Warna : Hitam
511 Kelas Barang/Jasa : 21
510 Uraian Barang/Jasa : ===Botol termos untuk air dingin; termos dari logam mulia; termos minum; termos minum untuk orang yang melakukan perjalanan; termos terisolasi termal; termos terisolasi termal untuk keperluan rumah tangga; termos, bukan dari logam mulia===

---

210 Nomor Permohonan : DID2021044454
220 Tanggal Penerimaan : 01/07/2021 15:35:31
320 Prioritas :
730 Nama Pemohon : JUANDA ALI HANDIMAN
Alamat Pemohon : Jl. Karet Kuningan No. 248, RT.006/RW.002, Kel. Karet Semanggi, Kec. Setia Budi, Kota Administrasi Jakarta Selatan, DKI Jakarta
740 Nama Kuasa : Dra. Devi Yulian, S.H.
Alamat Kuasa : Jalan Pangeran Jayakarta No. 117 Blok. C-4, Jakarta Pusat

540 Etiket

JUANDA

Tipe Merek : Merek Kata
Nama Merek : JUANDA
566 Arti Bahasa : Tidak Ada Terjemahan
591 Uraian Warna : Hitam, putih
511 Kelas Barang/Jasa : 25
510 Uraian Barang/Jasa : ===Baju Hangat; Busana Muslim; Celana jeans; Hijab; Jaket Jeans; Kerudung kepala; Mukena; Pakaian Batik; Pakaian anak-anak; Pakaian bayi; Pakaian dalam; Pakaian muslim; Pakaian olahraga; Rok Jeans; Tutup kepala; alas kaki; blazer; blus; bra; cardigan; celana; celana dalam; dasi (pakaian); daster; gamis; gaun; hoodies; ikat pinggang [pakaian]; jaket [pakaian]; jas [pakaian]; jas hujan; jilbab; kaos; kaos kaki; kaos oblong; kaos polo; kemeja; kutang wanita; legging [celana panjang]; masker tidur; pakaian; pakaian jadi; pakaian renang; pakaian untuk senam; piyama; rok; rompi; sandal; sapu tangan [pakaian]; sarung; sarung tangan [pakaian]; sepatu; sepatu bot; sepatu formal; sepatu kulit; sepatu olahraga; sepatu pantofel; sepatu roda; singlet; sol untuk alas kaki; syal; topi===

---

210 Nomor Permohonan : D072021044455
220 Tanggal Penerimaan : 01/07/2021 15:36:08
320 Prioritas :
730 Nama Pemohon : Richo Ryanto Raharjo
Alamat Pemohon : Jl. S. Mahakam No. 26 Rt. 006/007, Desa. Kedung Lumbu, Kota Surakarta, Jawa Tengah
740 Nama Kuasa :
Alamat Kuasa :

540 Etiket

trustplus

Tipe Merek : Merek Kata

	Nama Merek	:	trustplus
566	Arti Bahasa	:	Tidak Ada Terjemahan
591	Uraian Warna	:	warna Putih pada tulisan dan warna kuning pada background
511	Kelas Barang/Jasa	:	10
510	Uraian Barang/Jasa	:	===ANGGOTA BADAN PALSU; Adaptor untuk jalan nafas; Adaptor untuk tabung pemanas yang merupakan bagian dari aparatus medis; Alas tilam steril (pembedahan); Alat Oftalmik; Alat Peningkatan Kulit Medis Menggunakan Laser; Alat Potong Spuit (alat suntik) untuk keperluan medis; Alat anestesi (pembiusan); Alat bantu jalan beroda untuk membantu pergerakan pasien; Alat bantu pernapasan bayi (CPAP); Alat bedah dilengkapi tabung kecil untuk membuat lubang pada badan tempat buangan darah/nanah; Alat bekam (fleam); Alat diagnosa untuk keperluan medis; Alat diagnostik sinar-X; Alat estetika kulit dengan stimulasi listrik untuk penggunaan medis; Alat estetika untuk kulit (medis); Alat estetika untuk kulit terbuat dari bahan Grafena (medis); Alat kedokteran untuk melebarkan liang anggota badan umumnya, khususnya saluran kencing (pembedahan); Alat kontrasepsi pesarium; Alat medis ECG berfungsi untuk mengetahui ritme jantung; Alat medis IBP tranduser berfungsi untuk mengetahui tekanan darah dalam tubuh melalui darah; Alat medis Laryngoscope berfungsi untuk mambantu proses operasi; Alat medis NIBP berfungsi untuk mengetahui tekanan darah dalam tubuh; Alat medis bipolar forcep berfungsi untuk cutting / memotong jaringan ketika operasi; Alat medis filter suction berfungsi untuk menyaring bacteri; Alat medis monitor Ritme jantung; Alat medis patient plate berfungsi untuk graunding ketika dilakukan pembedahan; Alat medis pensil ESU berfungsi untuk cutting / memotong jaringan ketika operasi; Alat medis sensor SpO2 berfungsi untuk mengetahui kadar oksigen dalam darah; Alat medis tabung penghubung berfungsi untuk selang yg digunakan untuk menyedot cairan seperti lendir dan darah; Alat medis tip cleaner berfungsi untuk penghapus ketika penggambaran operasi; Alat medis transduser berfungsi untuk alat yg digunakan untuk mengetahui detak jantung janin; Alat monitor jantung janin; Alat pacu jantung pasien (defibrillator); Alat pemantau Kanker Rahim (Serviks); Alat pemantauan denyut jantung pasien (Patient Monitor); Alat pemantauan denyut nadi pasien (Pulse meter); Alat pembantu pernafasan orang yang mati lemas; Alat pemeriksa THT; Alat pemeriksa darah; Alat pemeriksa komposisi tubuh; Alat pemeriksa lemak tubuh; Alat pemeriksa mata (optalmoskop); Alat pemeriksa saluran kencing; Alat pemeriksa telinga bagian dalam (otoskop); Alat pemeriksa tenggorokan bagian dalam (Laringoskop); Alat pemeriksaan darah; Alat pemeriksaan/pengecekan gula darah; Alat pendengar orang tuli berbentuk terompet; Alat penganalisa untuk penggunaan medis; Alat pengebor gigi; Alat pengukur detak jantung; Alat pengukur kadar kolesterol; Alat pengukur tekanan darah; Alat pengukur tekanan darah arteri; Alat penjepit (pembedahan); Alat penyedot untuk operasi (vakum); Alat pijat bekam elektrik untuk keperluan rumah tangga; Alat pijat estetika berfrekuensi tinggi untuk kulit (bukan untuk keperluan medis); Alat pijat estetika terbuat dari bahan Grafena (medis); Alat pijat estetika untuk keperluan industry (untuk tujuan medis); Alat pijat estetika untuk kulit untuk penggunaan medis; Alat pijat kecantikan untuk penggunaan komersial; Alat pijat kulit listrik untuk keperluan rumah tangga; Alat pijat listrik portabel (medis); Alat pijat listrik untuk keperluan rumah tangga (untuk tujuan medis); Alat pijat listrik untuk tubuh untuk keperluan estetika (medis); Alat pijat terbuat dari bahan Grafena; Alat pijat ultrasonik (Medis); Alat rontgen untuk keperluan dokter hewan; Alat rontgen untuk keperluan gigi; Alat rontgen untuk pencitraan gigi; Alat suntik untuk keperluan medis; Alat suntik untuk mengambil cairan dari tubuh; Alat terapi bekam; Alat terapi dan alat bantu yang disesuaikan untuk penyandang disabilitas; Alat tes kehamilan; Alat test untuk jantung bayi; Alat tetes untuk keperluan medis; Alat uji untuk keperluan medis; Alat uji visi; Alat ukur kadar gula (glukosa) dalam darah; Alat untuk memasukkan obat ke dalam mulut hewan; Alat untuk menghilangkan kelenjar minyak pada kulit untuk penggunaan medis; Alat untuk pernafasan buatan; Alat untuk terapi magnet; Alat yang dibentuk untuk melekatkan jaringan pada tulang (suture anchor); Anggota badan palsu; Aparat dan instrumen untuk perawatan kulit; Aparat dan instrument pembedahan, pengobatan, kedokteran, kedokteran gigi dan kedokteran hewan, anggota badan, mata dan gigi palsu; Aparat dan peralatan urologi; Aparat perawatan kulit untuk tujuan medis; Aparatus dan instrumen medis, gigi, dokter hewan, listrik dan bedah medis; Aparatus dan peralatan perawatan gigi; Aparatus listrik pijat wajah untuk keperluan estetika dan rumah tangga (medis); Aparatus pemutih gigi dengan lampu LED; Aparatus pernapasan medis; Aparatus pernapasan untuk unit perawatan intensif; Aparatus spirometri; Aparatus untuk melatih otot untuk keperluan medis; Aparatus untuk mengukur sinyal tubuh sehubungan dengan analisa pasien; Aparatus untuk perawatan garis-garis kulit halus di sekitar kening dan mata (glabellar), keriput di wajah, ketidaksimetrisan dan kekurangan dan masalah kulit manusia; Apparatus yang digunakan dalam analisa medis; Bahan - bahan untuk penjahitan luka bedah; Bahan cangkok tulang untuk keperluan gigi; Bahan implantasi regenerasi tipe tulang; Bahan penjahit luka; Bahan regeneratif periodontal; Bantal angin untuk keperluan medis; Bantal kesehatan anti dengkur; Bantal terapi magnetik; Bantalan atau tempelan pemanas untuk keperluan medis; Bantalan atau tempelan pemanas yang diaktifkan dengan udara untuk keperluan medis; Bantalan panas untuk tujuan medis; Bantalan pemanas, listrik, untuk keperluan medis; Bantalan penyangga perut; Barang-barang ortopedi; Barang-barang ortopedi, perban ortopedi untuk sendi-sendi, perban elastis, kit perban ortopedi untuk sendi; Batu untuk Terapi; Bekam elektromagnetik; Belat (pembedahan); Ben Wa bola [dewasa bantu rangsangan seksual]; Benang Bedah Untuk Kulit wajah; Benang bedah; Benda - benda ortopedik; Boneka cinta [boneka seks]; Botol (tempat) kencing orang sakit (wadah); Botol susu dengan sendok integral; Cangkir menstruasi (untuk menyerap cairan haid); Celemek medis untuk kedokteran gigi; Cermin untuk dokter bedah; Corong (mouthpieces) untuk peralatan pernapasan untuk pasien; Corong untuk digunakan dengan aparatus pernapasan medis; Defibrillator (alat analisis irama jantung); Deker Lutut untuk terapi; Deker kaki untuk terapi; Deker tangan untuk terapi; Disain lensa eksklusif dijual sebagai komponen terpadu dari lensa intraokular; Dot botol susu; Dot makan bayi; Dot untuk bayi; Dot untuk memberi makan bayi; Elemen penukar panas (thermic siphons) untuk keperluan medis dan perawatan medis; Filter bakteri; Filter mekanis untuk aparatus pernapasan; Filter panas dan kelembapan untuk aparatus pernapasan; Filter udara untuk digunakan dengan aparatus pendukung pernapasan; Filter untuk keperluan medis untuk memurnikan udara untuk bernapas; Filter untuk penggunaan medis; Filter untuk sistem pernapasan; Foto-foto sinar-X untuk keperluan medis; Gastroskopi (alat pemeriksa perut); Gelang akupuntur; Gelang untuk digigit bayi yang sedang tumbuh giginya; Gelas bekam ultrasonik; Gelas bekam untuk terapi moksibusi; Gergaji untuk keperluan pembedahan; Gigi palsu; Hemositometer (alat untuk perhitungan sel darah); Hiperbarik untuk tujuan medis; Implan bedah terdiri dari bahan buatan/tiruan; Implan ortopedi terbuat dari bahan buatan; Implan osseous terbuat dari bahan tiruan; Implan perbaikan tulang yang tidak dapat terurai; Indikator karbon dioksida untuk keperluan medis; Indikator suhu untuk keperluan medis; Inhaler (alat medis yang dihisap); Inhaler hidrogen (alat yang dihisap); Injektor cairan medis; Instalasi dan sistem suplai gas untuk keperluan medis, terdiri dari aparatus dan alat tetap untuk mempersiapkan, memeriksa dan menyediakan gas untuk keperluan medis; Instrumen bedah untuk menjahit; Instrumen dan peralatan bedah untuk operasi invasif minimal; Instrumen dan peralatan medis dan bedah; Instrumen dan peralatan medis dan bedah mata; Instrumen diagnostic untuk keperluan medis; Instrumen medis untuk pengujian penyakit menular; Instrumen medis yang disterilkan; Instrumen pengatur suhu untuk keperluan medis; Instrumen pengukur suhu optik untuk keperluan inspeksi medis; Instrumen pengukur suhu untuk

penggunaan medis; Instrumen terapi panas; Instrumen tes sensitif suhu dan aparatus tes untuk keperluan medis; Instrumen ventilasi pasien; Instrumen yang berkaitan dengan kesehatan umum, yaitu, instrumen kesehatan, kebugaran, olahraga, dan sensor kesehatan, monitor, speaker dan display untuk mengukur, menampilkan, melacak, melaporkan, memantau, menyimpan, dan mentransmisikan data biometrik, detak jantung, pergerakan tubuh, dan kalori yang terbakar; Instrument dan peralatan ginekologi; Insufflator (alat penghembusan - untuk keperluan medis); Jacksen ress berfungsi untuk alat bantu pernapasan; Jaket Untuk Terapi; Jaket yang dilengkapi dengan pengikat; Jarum bekam; Jarum fistula; Jarum penguji untuk keperluan medis; Jarum penjahit luka; Jarum suntik medis; Jarum suntik untuk rahim; Jas robot rangka tubuh untuk keperluan medis; Jas untuk operasi; KAPAS STERIL UNTUK MEDIS; KASA STERIL UNTUK MEDIS; Kain gendongan [perban pendukung]; Kalung Untuk Keperluan Terapi; Kalung untuk keperluan medis; Kantong Air Susu Ibu (ASI); Kantong Plastik Penyimpan Air Susu Ibu (ASI); Kantong penampung darah untuk donor darah (Palang Merah Indonesia); Kantong untuk buang air kecil / kantong urine; Kantong untuk pengiriman air, larutan garam dan cairan lain, dan kotak pembasmi kuman; Kantung penyimpan cairan (keperluan pembedahan); Kantung untuk pemberian nutrisi melalui hidung untuk pasien yang tidak dapat makan (Parenteral Nutrition); Kanula Oksigen (untuk keperluan medis); Kanula nasal untuk pernapasan buatan untuk keperluan medis; Kaos kaki untuk pembengkakan pembuluh darah; Kasur pijat untuk tujuan medis; Kateter untuk hemodialisis; Kateter untuk pencitraan ekokardiografi intrakardiak; Katrid campuran bahan sodium hidroksida dan kalsium oksida (soda lime); Katup untuk aparatus pernapasan; Kawat pengikat untuk gigi palsu; Kawat penuntun [alat bantu pembedahan]; Klip pengaman untuk dot bayi; Klip tabung yang merupakan bagian dari aparatus medis; Kompres termo elektrik (pembedahan); Kompresor (pembedahan); Konektor trakeostomi; Konektor untuk filter untuk sistem pernapasan; Konektor untuk pelembab, ruang pelembapan dan nebuliser yang merupakan bagian dari aparatus medis; Kotak yang dipersiapkan untuk alat-alat medis dan untuk digunakan dokter; Kotak yang dipersiapkan untuk peralatan medis dan untuk digunakan ahli bedah; Kotak yang dipersiapkan untuk peralatan medis dan untuk digunakan dokter; Kursi pijat; Kursi toilet untuk keperluan medis; Kursi untuk Pemeriksaan gigi dan aksessoris gigi lainnya; Kursi untuk kebidanan (Untuk medis); Kursi untuk keperluan medis atau kedokteran gigi; Label pengukur suhu untuk keperluan medis; Lampu bedah; Lampu untuk keperluan medis; Lampu untuk penyinaran diruang operasi (operating lamp); Lampu unutk keperluan medis; Lanset, pisau bedah kecil; Lanset/pisau bedah mata dua; Lensa (pengganti mata) untuk bedah implantasi; Lensa ortokeratologi; Liontin Untuk Terapi; Lithotripters; Loader jahit untuk instrumen bedah untuk menjahit; MIKROSENSOR nirkabel implan untuk digunakan dalam bidang kedokteran; MIKROSENSOR untuk tujuan medis; MIKROSENSOR untuk tujuan medis untuk mengukur data tubuh manusia; Masker bedah ber-filter tinggi; Masker bedah sekali pakai; Masker bedah yang dapat dipakai ulang; Masker hidung untuk pernapasan buatan untuk keperluan medis; Masker medis; Masker oral untuk pernapasan buatan untuk keperluan medis; Masker pembiusan; Masker pernapasan untuk bantuan pernapasan untuk keperluan medis; Masker pernapasan untuk pernapasan buatan; Masker untuk pernapasan non-invasif; Masker untuk terapi wajah; Masker wajah anestesi; Masker wajah bio terapi; Masker wajah untuk penggunaan medis; Matras Decubitus Untuk keperluan Medis; Matras Untuk Terapi; Matras angin untuk keperluan medis; Meja bedah; Membran gigi untuk digunakan dalam regenerasi jaringan periodontal; Membran untuk penyaringan [medis]; Mesin Hemodialis; Mesin Sinar-X untuk keperluan medis (alat rontgen); Mesin dan peralatan medis; Mesin dialisis (untuk keperluan pencucian darah); Mesin facial wajah yang berfungsi untuk membersihkan wajah dari kotoran-kotoran sisa make up dan mengangkat lapisan sel-sel kulit mati; Mesin laser fractional C02 yang berfungsi untuk mengatasi problem kulit seperti strectmark (paska kehamilan) dan mengatasi kulit yang mengendur; Mesin listrik pengelupas kulit wajah untuk keperluan rumah tangga; Mesin listrik portabel pengelupas kulit wajah (medis); Mesin untuk menghilangkan tato; Mucosa buatan; Nebuliser portabel untuk keperluan medis; Nebulizer untuk pemberian aerosol ke sistem pernafasan pasien; Optalmoskop (alat diagnostik mata); Opthalmometer (alat diagnostik mata); Otomat aerosol untuk keperluan medis; PERLAK BAYI; Pakaian kompresi ketat untuk keperluan medis; Pakaian medis; Pakaian untuk pemeriksaan pasien; Pakaian untuk ruang operasi; Pass Box Antiradiasi untuk keperluan laboraturium yang digunakan untuk transfer barang antara dari dalam ruang steril ke luar ruangan; Pass Box untuk keperluan laboraturium yang digunakan untuk transfer barang antara dari dalam ruang steril ke luar ruangan; Pass Through Box untuk keperluan laboraturium yang digunakan untuk transfer barang antara dari dalam ruang steril ke luar ruangan; Pelapis dijual sebagai komponen terpadu dari implan ortopedi buatan; Pelapis dijual sebagai komponen terpadu dari implan ortopedi buatan yang digunakan dalam rekonstruksi sendi atau operasi penggantian sendi; Pelat pemanas untuk pelembab untuk digunakan dengan aparatus pernapasan medis; Pelembab untuk pernapasan; Pembersih lidah; Pembersih pori untuk keperluan medis; Pemindai optik untuk keperluan inspeksi medis; Pencegahan kehamilan bukan dari bahan kimia; Pendan untuk anestesi; Pendan untuk bedah; Pengganti rambut; Pengganti tulang / tulang rawan / ligamen dan tendon; Pengganti tulang untuk keperluan bedah; Penghangat tubuh bayi; Penghilang pokok bedah; Pengikat untuk pelembab dan nebuliser yang merupakan bagian dari aparatus medis; Penjepit untuk dot bayi; Penopang kaki bertelapak datar; Penukar kelembapan untuk penggunaan medis dalam mentransfer panas dari napas yang dihembuskan ke napas yang dihirup; Penunjang pergelangan tangan untuk keperluan medis; Penutup kepala untuk keperluan medis (nurse cap); Penyangga (pendukung) medis yang ketat saat dikenakan; Penyangga (pendukung) ortopedi; Penyangga (pendukung) untuk keperluan medis; Penyangga tapak kaki untuk alas kaki; Penyangga-penyangga untuk tujuan medis; Penyemprot untuk keperluan medis; Perabot khusus dibuat untuk keperluan medis; Peralatan (terapeutik) untuk membersihkan, merawat, mengkondisikan, memperbaiki, mengencangkan, mengelupas dan memperbarui kulit; Peralatan Kecantikan; Peralatan Kecantikan Frekuensi Radio; Peralatan Laboratorium untuk Tujuan Diagnostik Medis; Peralatan Terapi Yang Menggabungkan Fasilitas Pijat; Peralatan Untuk Digunakan Dalam Analisis Medis; Peralatan akupunktur listrik; Peralatan bantu pernapasan hidung; Peralatan bedah; Peralatan dan instrumen dokter hewan; Peralatan dan instrumen medis; Peralatan dan instrumen medis untuk operasi didalam ruangan modular; Peralatan dan instrumen medis untuk pemberian obat transdermal yang terdiri dari jarum mikro dan tempelan perekat; Peralatan dan perkakas pembedahan; Peralatan dan perlengkapan pijat dan mobilitas; Peralatan dan perlengkapan untuk keperluan bedah, medis, gigi, kedokteran hewan; Peralatan hemodialisis; Peralatan infus untuk tujuan terapi; Peralatan infus untuk tujuan terapi (infusion pump); Peralatan kesehatan umum, yaitu kesehatan, kebugaran dan olahraga, serta sensor, monitor dan layar kesehatan untuk mengukur, menampilkan, mencari, memantau, menyimpan dan mengirimkan data biometrik, detak jantung, pergerakan badan serta pembakaran kalori; Peralatan medis pengukur kekuatan paru-paru (Spirometer); Peralatan medis untuk pengujian diagnostik in vitro; Peralatan medis yang telah disterilisasi anti kuman; Peralatan microdermabrasion; Peralatan ortodontik (untuk perawatan gigi); Peralatan pelembab (humideifer) untuk digunakan dengan aparatus terapi pernapasan; Peralatan pelembab (humidifer) untuk digunakan dengan aparatus pernapasan; Peralatan pelembab (humidifer) untuk keperluan medis dan perawatan medis; Peralatan pemanas untuk keperluan pertolongan pertama; Peralatan pencitraan resonansi magnetik; Peralatan perawatan gigi menggunakan listrik; Peralatan pernapasan medis dengan pelembab gas pernapasan dan sumber aliran yang terhubung untuk mengirimkan kecepatan aliran tinggi dari campuran udara/oksigen ke pasien yang bernapas secara spontan melalui masker wajah, masker mulut dan hidung atau masker nasal; Peralatan pernapasan medis portabel, yang dioperasikan dengan baterai dengan

pelembab gas pernapasan dan sumber aliran yang terhubung untuk mengirimkan kecepatan aliran tinggi dari campuran udara/oksigen ke pasien yang bernapas secara spontan melalui masker wajah, masker mulut dan hidung atau masker nasal; Peralatan pernapasan medis untuk digunakan dalam terapi CPAP untuk pasien yang bernapas secara spontan; Peralatan pernapasan neonatal untuk digunakan dalam terapi CPAP; Peralatan pernapasan portabel untuk pasien; Peralatan pernapasan portabel untuk pasien untuk digunakan dengan sumber oksigen portabel, khususnya silinder oksigen; Peralatan pernapasan portabel untuk pasien untuk dihubungkan dengan suplai gas pusat stasioner, eksternal; Peralatan pernapasan portabel yang dioperasikan dengan baterai untuk pasien; Peralatan pernapasan untuk pasien dengan pelembab gas pernapasan dan sumber aliran yang terhubung; Peralatan pijat; Peralatan pijat dengan menggunakan getaran; Peralatan resusitasi (alat bantu pernapasan); Peralatan tomografi untuk keperluan medis; Peralatan transpirasi medis; Peralatan uji diagnostik medis; Peralatan untuk digunakan dalam analisa medis; Peralatan untuk digunakan dalam analisis medis patologi anatomi yaitu cover glass, coating slide, object glass, casette embedding, reagensia; Peralatan untuk keperluan diagnostic (medis); Peralatan untuk memijat mata; Peralatan untuk menstimulasi kulit; Peralatan untuk pengujian darah; Peralatan-peralatan electrothermic rumah tangga untuk tujuan kecantikan; Perangkap air yang merupakan bagian dan/atau aksesoris untuk aparatus medis; Perangkat Pelindung Mata; Perangkat Pencuci Wajah; Perangkat alat bantu tidur dengan pancaran cahaya; Perangkat pemberian obat untuk subkutan implan; Perangkat saluran selang darah (Blood Tubing Line Set); Perangkat tabung pernapasan sekali pakai untuk aparatus pernapasan; Perangkat tabung pernapasan untuk aparatus pernapasan; Perangkat tabung pernapasan yang dapat disterilkan; Perban suspensi; Perban untuk membantu persendian, anatomi; Perkakas dan pesawat pembedahan, pengobatan, kedokteran, kedokteran gigi dan kedokteran hewan, lengan mata dan gigi palsu, barang-barang ortopedi, bahan-bahan benang bedah; Perkakas-perkakas dan pesawat-pesawat analisis yang termasuk dalam kelas 10; Perlak untuk bayi yang tidak berdaya untuk buang air kecil atau besar; Pesawat-pesawat dan perkakas-perkakas ilmu kedokteran yang termasuk dalam kelas 10; Pisau anatomi/pisau bedah; Pisau corn (untuk keperluan medis); Pompa buah dada untuk mengeluarkan air susu (Pompa ASI); Pompa dan kompresor untuk keperluan medis; Pompa jarum suntik dan pompa infus; Pompa makan enteral (feeding pump); Pompa udara untuk digunakan dengan aparatus pendukung pernapasan; Pompa untuk menyalurkan makanan [alat medis]; Probe suhu udara pernapasan untuk digunakan dalam aparatus pernapasan medis; Probe suhu untuk keperluan medis; Rapid test; Ray ultraviolet lampu untuk kegunaan medis; Regulator vakum untuk keperluan medis; Respirator neonatal asphyxia; Respirator untuk pemberian nafas buatan; Robot bekam; Robot penunjang pengobatan dalam, dan mesin serta instrumennya; Robot untuk keperluan bedah; Ruang pelembapan untuk peralatan pernapasan; Ruang pelembapan untuk sistem tabung pernapasan; SIKAT MULUT DAN BAYI; Sabuk hernia; Sabuk penyangga perut bagian bawah; Saluran pembuangan untuk keperluan medis; Saluran saraf buatan; Sarung tangan karet untuk untuk tujuan medis; Sarung tangan lateks obgyn untuk keperluan medis; Sarung tangan lateks untuk keperluan bedah; Sarung tangan lateks untuk keperluan medis; Sarung tangan nitrile untuk keperluan medis; Sarung tangan pelindung untuk tujuan bedah; Sarung tangan pelindung untuk tujuan gigi; Sarung tangan pelindung untuk tujuan hewan; Sarung tangan pelindung untuk tujuan medis; Sarung tangan pemeriksaan untuk tujuan medis; Sarung tangan untuk keperluan medis; Scanner CT Sinar-X; Selang infus; Selimut Untuk Terapi; Semprotan saluran kencing; Sensor optik untuk mendeteksi kadar air dalam ruang pelembapan untuk aparatus pernapasan medis; Sensor pelindung tekanan vena; Sensor suhu untuk penggunaan medis; Sensor untuk keperluan medis; Sensor untuk mengukur kelembapan udara pernapasan untuk digunakan dalam aparatus pernapasan medis; Sensor untuk mengukur suhu dari udara pernapasan untuk digunakan dalam aparatus pernapasan medis; Set gigi tiruan; Sikat untuk membersihkan rongga tubuh; Silicone implan prostetik; Sirkit pernafasan berfungsi untuk alat bantu pernapasan; Sistem pernapasan buatan yang disegel, ditutup untuk pasien, meliputi peralatan pernapasan pasien, pelembab gas pernapasan dan masker wajah, masker mulut dan hidung atau masker nasal; Sistem tabung pernapasan dengan permukaan dipanaskan; Sol sepatu ortopedi; Sphygmomanometer (alat pengukur tekanan darah); Spirometer [peralatan medis]; Stethoscope; Sumbat telinga (alat pelindung telinga); Tabung pemanas yang merupakan bagian dari aparatus medis; Tabung pengisi air untuk pelembab untuk digunakan dengan aparatus perawatan pernapasan; Tabung pengisi air untuk ruang pelembapan untuk keperluan medis dan perawatan medis; Tabung pernapasan; Tabung pernapasan dengan permukaan dipanaskan; Tabung sinar-X untuk keperluan medis; Tabung tambahan untuk tabung pernapasan; Tabung udara terkompresi untuk keperluan medis; Tabung untuk bernapas, khususnya tabung yang merupakan aksesoris untuk pernapasan dan anestesi; Tabung untuk digunakan dengan aparatus pernapasan medis; Tabung vakum yang digunakan untuk pengujian sampel darah; Tandu Kursi; Tandu Paduan Aluminium Scoop; Tandu Paduan Aluminium untuk ambulans; Tang jepit kastrasi (untuk mengebiri); Tang kecil catut (untuk keperluan medis); Tas perkakas untuk penggunaan para dokter bedah dan dokter; Tempat Tidur 2 Engkol ABS; Tempat buang air kecil yang dapat dibawa-bawa (portabel); Tempat monitor yang merupakan aksesoris untuk aparatus medis dan perabot medis; Tempat tidur angin untuk tujuan medis; Tempat tidur beroda untuk keperluan medis; Tempat tidur hidrostatik untuk keperluan medis; Tempat tidur khusus dibuat untuk digunakan oleh pasien luka bakar; Tempat tidur khusus dibuat untuk tujuan medis; Tempelan atau bantalan medis untuk terapi moksibusi; Tempelan pendingin berbentuk bantalan atau jel untuk menyerap dan memancarkan panas mendadak dalam tubuh manusia; Tempelan pendingin untuk keperluan medis; Tempolong peludahan untuk keperluan medis; Thermometer; Tilam di bawah sprei untuk tempat tidur orang sakit; Tirai ruang bedah; Tongkat penopang tubuh; Tongkat penopang untuk keperluan medis; Tongkat quad (berkaki empat) untuk keperluan medis; Tumpuan siku untuk keperluan medis; Tutup ujung tongkat penyangga untuk orang- orang cacat; Ujung tongkat penopang untuk orang cacat; Wadah Penyimpan Air Susu Ibu (ASI); Wadah Plastik Penyimpan Air Susu Ibu (ASI); Wadah khusus dibuat untuk limbah medis; Wadah khususnya diadaptasi untuk membuang limbah medis yang terkontaminasi; Wadah untuk keperluan membasuh mata (alat medis); Wadah untuk memberi obat; Wadah yang dibuat khusus untuk pembuangan hasil medis; abutment implant gigi untuk tujuan; alas kaki ortopedi; alat bantu Dengar; alat bantu berjalan; alat bantu dengar analog; alat bantu dengar digital; alat bantu dengar elektrik; alat bantu dengar elektronik; alat bantu dengar medis; alat bantu dengar programmable; alat bantu jalan untuk penyandang cacat; alat bedah dan medis dalam bentuk alat perangsang untuk rehabilitasi otot; alat couter yaitu peralatan yang digunakan untuk sunat; alat di luar tubuh dipasang pada orang berbaring di ranjang terapi yang dapat memberikan kompresi sekuensial dengan bantuan lilitan pasangan manset di kaki pada fase diastolik dan dekompresi pada fase sistolik yang dapat dikontrol baik tekanan, frekuensi maupun waktunya secara otomatis dengan sinkronisasi EKG dan atau lainnya yang dapat membuat aliran balik di pembuluh darah ke jantung; alat estetika untuk mencerahkan kulit; alat estetis untuk kecantikan; alat konterpulsasi jantung eksternal yang diperkuat / enhanced noninfasif; alat kontrasepsi; alat medis dalam bentuk sensor untuk memantau pasien sebelum, selama atau setelah bedah ortopedi; alat medis untuk analisis gaya berjalan; alat medis untuk digunakan dalam donor darah dengan kantong darah; alat medis untuk pengujian darah, cairan tubuh dan jaringan; alat medis yang menggabungkan realitas virtual atau realitas tertambah (augmented reality) untuk digunakan oleh praktisi kesehatan dalam prosedur pembedahan, keterlibatan pasien atau rehabilitasi pasien; alat medis, yaitu, sistem robot bedah yang terdiri dari lengan robot bedah, sensor, kamera, instrumen bedah, perangkat lunak untuk pengelolaan operasional dari sistem,

monitor video, peralatan dan instrumen navigasi dan penentuan posisi, unit tampilan visual, peralatan perekam dan tampilan optik (optical viewing), kontrol elektronik, penyangga (stand) dari kamera navigasi, penyangga (stand) dari lengan robot serta layar sentuh, semua dijual sebagai satu unit; alat monitor ngompol; alat pacu jantung; alat pacu jantung otak; alat pelindung diri untuk keperluan medis; alat pembawa cairan amalgam (penambal gigi); alat pembersih untuk keperluan kedokteran gigi; alat pemijat tekanan jari; alat pemijat untuk mata, badan dan kaki; alat pemijat yang dioperasikan dengan listrik; alat penghisap luka; alat pengujian gula darah untuk tujuan diagnostik medis; alat pengukur tekanan darah; alat perawatan kulit yang menggunakan lampu LED, bukan untuk penggunaan medis; alat pijat estetika untuk menghilangkan kerutan kulit; alat pijat listrik untuk keperluan rumah tangga; alat pijat manual; alat pijat perawatan kulit; alat pijat wajah; alat suntik obat; alat terapi dan bantu diadaptasi untuk penyandang cacat; alat terapi elektromagnetik frekuensi rendah; alat terapi elektromagnetik frekuensi tinggi; alat terapi stimulasi kulit; alat terapi udara panas; alat terapi ultrasonik; alat terapi untuk anak autis; alat ukur laju aliran darah; alat untuk mengambil sampel cairan tubuh; alat untuk mengukur kadar oksigen dalam tubuh untuk tujuan medis; alat untuk terapi; alat-alat dan instrumen-instrumen perawatan kecantikan listrik untuk keperluan rumah tangga; alat-alat pembersih kulit kepala listrik untuk keperluan rumah tangga; alat-alat pembersih wajah listrik untuk keperluan rumah tangga; alat-alat penghisap listrik untuk kotoran yang menyumbat pori untuk keperluan rumah tangga; alat/peralatan pemijat; alat/peralatan pemijat yang bisa ditenteng/portabel; aligners ortodontik; amplifier akustik [alat bantu dengar] untuk sebagian orang tuli; amplop dan wadah untuk pengumpulan ekskresi dari tubuh manusia; analisis untuk identifikasi bakteri untuk tujuan medis; anggota badan, mata dan gigi palsu; anti-menyusui perangkat dalam proses penyapihan anak sapi; anti-menyusui perangkat untuk menyapih hewan; aparat aktivitas seksual, perangkat dan artikel; aparat akupunktur; aparat bedah dan instrumen untuk digunakan gigi; aparat bedah dan instrumen untuk digunakan hewan; aparat bedah dan instrumen untuk penggunaan medis; aparat bedah dan instrumen untuk penggunaan medis, gigi atau kedokteran hewan; aparat dan instalasi untuk produksi sinar-X, untuk tujuan medis; aparat dan instrumen untuk terapi radioisotop; aparat elektroforesis untuk tujuan medis; aparat endoskopi untuk tujuan medis; aparat enema untuk tujuan medis; aparat fisioterapi; aparat fototerapi untuk tujuan medis; aparat fumigasi untuk keperluan medis; aparat gigi; aparat infus untuk tujuan terapeutik; aparat latihan fisik untuk tujuan medis; aparat latihan fisik untuk tujuan terapeutik; aparat latihan untuk tujuan rehabilitatif medis; aparat lavage untuk tujuan terapeutik; aparat obstetrik untuk ternak; aparat ortopedi dan instrumen untuk digunakan diagnostik dan terapeutik; aparat ortopedi untuk talipes; aparat pencitraan diagnostik untuk digunakan dalam kedokteran nuklir; aparat pencitraan diagnostik untuk tujuan medis; aparat penggambaran medis; aparat polimerisasi untuk digunakan dalam perawatan gigi; aparat polimerisasi untuk tujuan gigi; aparat radiologi untuk tujuan medis; aparat rehabilitasi tubuh untuk tujuan medis; aparat stimulasi elektronik untuk tujuan terapi fisik; aparat telemetri untuk tujuan medis; aparat termoterapi untuk tujuan medis; aparat tes genetik untuk tujuan medis; aparat traksi untuk tujuan medis; aparat ultrasound untuk tujuan medis; aparat untuk operasi non-invasif; aparatur akupresur; aparatur bedah; aparatur bungkus pijat panas; aparatur diagnostik ultrasonik untuk tujuan medis; aparatur diagnostik untuk mendeteksi protein prion normal; aparatur filter gas yang digunakan dalam operasi laparoskopi; aparatur ginekologi; aparatur hemodialisis; aparatur hewan; aparatur kebidanan; aparatur kontrasepsi; aparatur moksibusi; aparatur orthotic; aparatur ortopedi; aparatur ortopedi tulang belakang; aparatur pengiriman anestesi; aparatur pijat kaki; aparatur radioterapi; aparatur transfusi darah; aparatur urologis; aparatur vaksinasi otomatis; aparatus drainase luka; aparatus elektromedis atau elektroterapi dan instrumen untuk melangsingkan; aparatus pemantauan denyut jantung; aparatus pemijat yang menggunakan hawa/udara panas; aparatus pemutih gigi medis; aparatus pernapasan untuk pernapasan buatan; aparatus untuk DNA dan RNA pengujian untuk tujuan medis; aparatus untuk darah taking; aparatus untuk memijat dengan getaran; aparatus untuk memijat yang menggunakan motor penggetar; aparatus untuk mengambil sampel darah; aparatus untuk mengukur aliran darah arteri di mata; aparatus untuk mengukur tekanan intrakranial; aparatus untuk pengobatan jerawat; aparatus untuk pengobatan selulit; aparatus untuk pengobatan tuli; aparatus untuk regenerasi sel-sel induk untuk tujuan medis; aparatus untuk stimulasi saraf transkutan listrik; aparatus untuk terapi rileksasi otot; aparatus untuk terapi ultrasound; aparatus untuk tulang pengaturan; aparatus, perangkat dan artikel untuk merawat bayi; aplikator untuk sediaan farmasi; artikulator gigi; aspirasi kanula untuk laparsocopy; aspirator vakum untuk keperluan medis; atomizers dijual kosong untuk tujuan medis; atomizers untuk mengelola obat aerosol sistem pernapasan pasien; atomizers untuk tujuan medis; bagian tulang buatan untuk ditanamkan pada tulang alami; bahan dan perlengkapan jahit; band akupresur untuk menghilangkan mabuk; band akupresur untuk menghilangkan mendengkur; band akupresur untuk menghilangkan mual; bantal air untuk keperluan medis; bantal kantong es untuk tujuan medis; bantal leher rahim untuk tujuan medis; bantal obat tidur untuk insomnia; bantal ortopedi; bantal udara untuk tujuan medis; bantal untuk keperluan medis; bantal untuk tujuan medis; bantalan inkontinensia tidur; bantalan lutut dan siku ortopedi; bantalan pemanas kimia diaktifkan untuk tujuan medis; bantalan perut untuk tujuan medis; bantalan untuk gips ortopedi; bantalan untuk mencegah luka tekanan pada tubuh pasien; bantalan, bantal dan selimut yang dipanaskan secara elektrik, untuk tujuan medis; bantu berjalan untuk tujuan medis; bantu rangsangan seksual dewasa; bantu seksual dewasa; batang intramedulla; bedah dan peralatan medis dan instrumen; bedah implan terdiri dari bahan buatan untuk digunakan dalam regenerasi jaringan dipandu; bedah implan terdiri dari bahan buatan untuk menggantikan jaringan manusia; bedah implan terdiri dari bahan buatan untuk regenerasi jaringan gusi; benang untuk tujuan medis; benang, bedah; bergetar bantal kursi pijat; berpakaian forceps; berpakaian forsep untuk tujuan bedah; biometers lensa intraokular; bit untuk bor gigi; bit untuk latihan bedah; bola anal [mainan seks]; bola pijat; bor gigi; botol bayi; botol infus; botol penetes untuk tujuan medis; botol penyimpanan ASI; botol susu; bronchoscopes; bros gigi; busur karbon lampu untuk tujuan medis; cakram pemotongan untuk aplikasi gigi; cakram pemotongan untuk tujuan gigi; cangkir hisap luka; cangkir untuk obat administrasi; cangkok pembuluh darah buatan; catgut bedah; cauteries listrik untuk keperluan bedah; cekungan untuk tujuan medis; celana ketat kompresi untuk tujuan medis; celana kompresi; cermin bedah; cermin genggam untuk digunakan dalam pemeriksaan gigi; cermin gigi; cermin untuk dokter gigi; cincin anti-rematik; cincin bergetar; cincin bio magnetic untuk tujuan medis; cincin bio magnetic untuk tujuan terapeutik; cincin bio magnetic untuk tujuan terapeutik atau medis; cincin penis [mainan seks]; cocok exoskeleton robot untuk keperluan rehabilitasi fisik; cocok exoskeleton robot untuk tujuan terapeutik; cocok exoskeleton robot untuk tujuan terapi fisik; colokan anal [mainan seks]; colposcopes; computed tomography [CT] aparatur; computed tomography [CT] scanner; corong terapi untuk pencegahan mendengkur; cover untuk botol susu; cranio-maksilofasial implan yang terbuat dari bahan buatan; cryo; cryo untuk pengobatan dan pengangkatan tumor; cut-off roda untuk tujuan gigi; cystoscopes; defibrillator eksternal; dental dam; depressors lidah; depressors lidah untuk tujuan medis; dermabraders; diafragma kontrasepsi; dilator dubur; dilator ginekologi; dilator hidung; dilator hidung internal yang; dilator rahim; dilator serviks; dilator uretra; dilator urologi bedah; dilator vagina; dildo; dipan jari untuk pemeriksaan; dipan jari untuk tujuan diagnostik; dipan jari untuk tujuan medis; dot untuk bayi; dot untuk botol bayi; droppers mata untuk tujuan medis; droppers untuk obat administrasi; dukungan kembali untuk tujuan medis; dukungan medis kaus kaki; dukungan medis stoking; ekspander palatal; ekstraktor batu untuk keperluan medis; electrocardiographs; electroencephalographs; electrolarynx; electrolarynxes; elektroda defibrilasi jantung; elektroda jantung; elektroda untuk defibrillator eksternal; elektroda untuk

penggunaan medis; elektrokardiograft untuk tujuan hewan; empeng gigi; endoprostheses; endoskopi medis fleksibel; endoskopi medis kaku; endoskopi untuk tujuan medis; es tas untuk tujuan medis; esophagoscopes; excavator gigi; filter bau untuk alat ostomy; filter darah; filter untuk masker pernapasan untuk penggunaan medis; filter untuk sinar ultraviolet, untuk tujuan medis; fingerstalls untuk tujuan diagnostik; fingerstalls untuk tujuan medis; frame berjalan bagi penyandang cacat; gaun bedah; gaun medis; gaun pemeriksaan pasien pakai; gelang anti-mual; gelang anti-rematik; gelang magnet untuk tujuan medis; gelang untuk digigit bayi yang sedang pertumbuhan gigi; gelang untuk tujuan medis; gelas bekam; generator frekuensi tinggi untuk tujuan medis; generator medan magnet untuk tujuan medis; genggam rol pijat; gigi cincin menggabungkan mainan kerincingan bayi; gigi palsu; glukometer; grinding disc untuk aplikasi gigi; grinding disc untuk tujuan gigi; guidewires hidrofilik untuk melacak kateter; gunting untuk operasi; gunting untuk tujuan medis; gurneys rumah sakit; handpieces gigi; hati buatan; hemostat; high density lipoprotein pengujian kolesterol aparat untuk tujuan diagnostik medis; hysteroscopes; ice pack untuk kompress; ikat pinggang, listrik, untuk keperluan medis; implan [prostesis] untuk digunakan dalam bedah mulut; implan [prostesis] untuk digunakan dalam operasi rahang; implan [prostesis] untuk digunakan dalam operasi tulang rahang; implan [prostesis] untuk digunakan dalam operasi wajah; implan [prostesis] untuk digunakan dalam tendon; implan [prostesis] untuk digunakan dalam tubuh; implan [prostesis] untuk digunakan dalam tulang mencangkok; implan [prostesis] untuk ligamen; implan [prostesis] untuk operasi tulang; implan bedah yang terbuat dari bahan buatan; implan buatan; implan cotyloid terbuat dari bahan buatan; implan gigi panduan bedah; implan gigi yang terbuat dari bahan buatan; implan intraokular untuk mengubah warna mata yang terbuat dari bahan buatan; implan intravaskular yang terbuat dari bahan buatan; implan koklea yang terbuat dari bahan buatan; implan laring buatan; implan mata yang terbuat dari bahan buatan; implan medis yang terbuat dari bahan buatan; implan ortopedi; implan ortopedi buatan; implan ortopedi yang terbuat dari bahan buatan; implan otological; implan payudara; implan payudara buatan; implan pinggul; implan pinggul buatan; implan pintar dengan built-in pasien pemantauan sensor; implan prostetik; implan sendi ortopedi; implan tulang belakang yang terbuat dari bahan buatan; implan tulang terbuat dari bahan buatan; implan tulang terbuat dari keramik; implant-implant (yang ditanamkan) untuk perkakas-perkakas ilmu kedokteran; infus set; inhalators oksigen untuk tujuan terapeutik; inhaler dijual kosong untuk keperluan medis; inhaler dijual kosong untuk tujuan terapeutik; inhaler oksigen untuk keperluan medis; inhaler untuk mengelola obat aerosol sistem pernapasan pasien; injector insulin; injector insulin dijual kosong; injector jet untuk tujuan medis; injector obat; injector suntik; inkontinensia kasur pelindung; inkubator untuk bayi; inkubator untuk tujuan medis; instrumen akupunktur; instrumen akupunktur non-listrik; instrumen bedah untuk digunakan dalam bedah ortopedi; instrumen bedah untuk digunakan dalam bedah ortopedi dan tulang belakang; instrumen bedah untuk digunakan dalam operasi tulang belakang; instrumen chiropractic; instrumen dan peralatan ginekologi; instrumen dan peralatan kebugaran (wellness) umum, yaitu, perangkat pemantauan kesehatan untuk memperkirakan konsumsi oksigen maksimal.; instrumen dan peralatan kebugaran (wellness) umum, yaitu, perangkat pemantauan kesehatan untuk menyimpan, menyampaikan, melacak, mengukur dan menampilkan data biometrik, gerakan tubuh, tidur, detak jantung, dan kalori terbakar; instrumen dan peralatan untuk perawatan bedah dan medis ostomi dan inkontinensia; instrumen dan peralatan untuk perawatan medis dan bedah luka; instrumen dan peralatan untuk perawatan medis dan bedah sistem saluran kemih dan untuk rekonstruksi dasar panggul; instrumen dan peralatan urologi; instrumen gigi; instrumen ginekologi; instrumen ginekologi untuk memeriksa organ reproduksi perempuan; instrumen hewan; instrumen injeksi tanpa jarum; instrumen kosmetik leektrnik; instrumen litotomi; instrumen medis; instrumen ortodontik; instrumen otolaryngology; instrumen pembedahan untuk digunakan dalam pembedahan ortopedi yang melibatkan sendi; instrumen pemotong bedah; instrumen untuk digunakan dalam kedokteran gigi palsu; instrumen untuk digunakan dalam operasi gastrointestinal; instrumen untuk pijat; instrumen urologis; intrauterine device untuk kontrasepsi; irigasi oral untuk digunakan dalam kedokteran gigi; irigasi untuk keperluan medis; irigator dan bagian-bagiannya berupa tabung drainase, pompa, selongsong, kantong dan regulator untuk keperluan medis.; jahitan; jahitan bedah; jala bedah terutama terdiri dari bahan buatan; jaringan palsu untuk digunakan parietal; jaringan palsu untuk digunakan vaskular; jaringan palsu untuk digunakan visceral; jarum akupunktur; jarum bedah; jarum biopsi; jarum injeksi untuk tujuan medis; jarum kunci luer untuk penggunaan medis; jarum suntik; jarum suntik bola dubur; jarum suntik gigi; jarum suntik insulin; jarum suntik jarum multishot; jarum suntik sekali pakai; jarum suntik sekali pakai untuk tujuan medis; jarum suntik spinal; jarum suntik untuk injeksi; jarum suntik untuk tujuan medis; jarum suntik vagina; jarum untuk tujuan medis; jas scrub bedah; jembatan gigi; jembatan implan didukung untuk tujuan gigi; jempol sampul plastik untuk mencegah mengisap ibu jari; jig pengeboran untuk aplikasi bedah; jig pengeboran untuk aplikasi gigi; kabel cerclage; kaki bionik dpt dipakai untuk tujuan ortopedi; kaku tegap kaset [perban mendukung]; kamera endoskopi untuk tujuan medis; kamera intraoral gigi; kamera retina untuk tujuan medis; kantong drainase luka; kantong feses; kantong kolostomi; kantong ostomy; kantong penyimpanan asi; kantong urin; kanula irigasi untuk laparoskopi; kapiler drainase tabung; karet gelang ortodontik; kasur angin untuk bayi, untuk tujuan medis; kasur dukungan untuk tujuan medis; kasur melahirkan; kasur untuk tujuan medis; kasus cocok untuk peralatan medis; kasus untuk instrumen medis dan bedah; kateter; kateter balon; kateter balon untuk digunakan dalam angioplasty; kateter bedah; kateter intrakardial; kateter intravena; kateter kondom; kateter medis; kateter uretra; kateter vena sentral; katup jantung buatan; katup subkutan terdiri dari bahan buatan untuk implantasi; kaus kaki kompresi; kaus kaki kompresi untuk tujuan medis atau terapi; kaus kaki medis; kaus kaki ortopedi; kaus kaki untuk penderita diabetes; kaus kompresi; kawat gigi; kawat gigi lutut untuk tujuan medis; kawat gigi ortopedi; kawat gigi pergelangan kaki untuk tujuan medis; kawat gigi siku untuk tujuan medis; kawat gigi untuk anggota badan dan sendi untuk penggunaan medis; kawat melengkung untuk gigi; kemiringan luer untuk penggunaan medis; kerah Elizabethan untuk tujuan hewan; kerah leher rahim; keratoscopes; kerekan cacat; kerekan untuk mengangkat pasien; kerekan untuk pasien; kimiawi diaktifkan kompres dingin untuk tujuan medis; kimiawi diaktifkan kompres panas untuk tujuan medis; kimiawi diaktifkan paket gel dingin untuk tujuan medis; kimiawi diaktifkan paket gel panas untuk tujuan medis; klem panggul; klem panggul darurat; klip hidung terapi untuk pencegahan mendengkur; koleksi tas darah untuk keperluan hewan; koleksi tas darah untuk keperluan hewan, kosong; koleksi tas darah untuk tujuan medis; koleksi tas darah untuk tujuan medis, kosong; kolektor feses; kompresi kaus kaki; kompresi stoking; kompresi thromboprophylaxis stoking; kompresi tubuh ekstremitas lengan untuk digunakan dalam sepak bola dan olahraga lainnya; kompresor bedah; kompress payudara; kondom; kondom rasa; kondom spermisida; kondom urin; kondom urin, sarung uri, kateter kondom, sabuk ostomy; konsentrator oksigen untuk keperluan medis; kontainer terutama disesuaikan untuk pembuangan jarum suntik; korset perut; korset untuk tujuan medis; kosmetik mikro-tusuk jarum perangkat untuk merangsang kolagen di kulit; kosmetik perangkat mikro-tusuk jarum untuk meningkatkan warna kulit, tekstur dan hidrasi; kuarsa lampu untuk tujuan medis; kulit buatan untuk tujuan bedah; kuret; kuret tajam; kuret tumpul untuk tujuan bedah; kursi dokter gigi; kursi pemeriksaan gigi; kursi perawatan pasien medis; kursi prosedur medis; lampu bedah; lampu inframerah untuk tujuan medis; lampu menyembuhkan gigi; lampu menyembuhkan gigi LED; lampu menyembuhkan halogen gigi; lampu untuk tujuan medis; laparoscopes; laryngoscopes; laser untuk keperluan gigi; laser untuk keperluan hewan; laser untuk keperluan medis; laser untuk perawatan kosmetik wajah dan kulit; laser untuk perawatan kosmetik wajah, kulit, folikel rambut; laser untuk perawatan kulit; laser untuk terapi kecantikan; laser untuk tujuan

bedah; laser untuk tujuan kosmetik; laser untuk tujuan tetes mata; latihan bedah; layar radiologi untuk tujuan medis; legging kompresi; lembaran inkontinensia; lengan bionik dpt dipakai untuk tujuan prosthetics; lengan kompresi tubuh ekstremitas; lengan kompresi tubuh ekstremitas untuk digunakan atletik; lengan kompresi untuk anak sapi; lengan kompresi untuk kaki; lengan kompresi untuk lengan; lengan kompresi untuk lutut; lengan kompresi untuk pergelangan tangan; lengan kompresi untuk siku; lengan robot untuk kolektomi dan operasi dubur; lengan robot untuk operasi dada dan kardiovaskular; lengan robot untuk operasi ginekologi; lengan robot untuk operasi ginjal; lengan robot untuk operasi jantung; lengan robot untuk operasi laparoskopi; lengan robot untuk operasi prostat; lengan robot untuk operasi sternotomy; lengan robot untuk operasi thoracoscopic; lengan robot untuk operasi transoral; lengan robot untuk operasi urologi; lengan robot untuk tujuan bedah; lensa buatan untuk implantasi di mata; lensa intraokular; lift periosteal; ligamen buatan; ligamen palsu; lulus kaus kaki kompresi; magnetic resonance imaging [MRI] peralatan untuk keperluan medis; magnetic resonance imaging [MRI] scanner; magnetic resonance tomography [MRT] aparatur; mahkota gigi; mahkota gigi yang terbuat dari paduan keramik; makan cangkir untuk tujuan medis; makan katup botol; makanan enteral pompa; manset kompresi; masker Cleanroom wajah; masker bedah; masker laryngeal; masker oksigen untuk keperluan medis; masker pelindung hidung untuk penggunaan medis; masker pelindung mulut untuk penggunaan medis; masker pelindung wajah untuk penggunaan medis; masker pelindung wajah untuk perlindungan terhadap infeksi virus; masker pernapasan anak untuk tujuan medis; masker pernapasan pelindung untuk aplikasi bedah; masker pernapasan pelindung untuk penggunaan bedah; masker pernapasan pelindung untuk pernapasan buatan; masker pernapasan pelindung untuk tujuan bedah; masker pernapasan pelindung untuk tujuan medis; masker pernapasan untuk tujuan medis; masker sanitasi untuk isolasi debu untuk tujuan medis; masker sanitasi untuk isolasi jamur; masker sanitasi untuk isolasi kuman; masker sanitasi untuk melindungi terhadap infeksi virus; masker sanitasi untuk tujuan isolasi virus; masker sanitasi untuk tujuan medis; masker sanitasi untuk tujuan serbuk sari isolasi; masker untuk digunakan oleh tenaga medis; masker wajah dipanaskan elektrik untuk tujuan terapeutik; masker wajah pelindung untuk penggunaan gigi; masker wajah untuk penggunaan bedah; masker wajah untuk penggunaan bedah untuk perlindungan antibakterial; masker wajah untuk tujuan sanitasi; masturbator [perangkat rangsangan seksual untuk orang dewasa]; mata buatan; medis mikro-tusuk jarum perangkat untuk jerawat mengobati, bekas luka dan stretch mark; meja resep untuk penggunaan rumah sakit; meja resusitasi (Tempat Periksa Khusus untuk Meletakkan Bayi); membran timpani buatan; mendalam bola pijat jaringan; mendengar penutup telinga perlindungan; mendengar penutup telinga perlindungan yang digunakan dalam industri konstruksi; mendukung lengkungan untuk sepatu; mendukung lengkungan untuk sepatu bot dan sepatu; mendukung lutut untuk tujuan medis; mendukung ortopedi; mendukung pergelangan kaki untuk tujuan medis; mendukung tennis elbow; mengebiri alat untuk tujuan hewan; mengisi instrumen untuk tujuan gigi; menjatuhkan pipet untuk tujuan medis; menyisipkan dukungan lengkungan untuk sepatu; menyisipkan orthotic untuk alas kaki; mesin dialisis; mesin latihan untuk tujuan rehabilitatif medis; mesin reflexologi untuk keperluan medis; mesin untuk menjepit, memijat dan menekan untuk keperluan medis; microsensor probe untuk tujuan medis untuk mengukur data tubuh manusia; minum cangkir untuk digunakan oleh pasien dengan gangguan menelan; mitela (Kain Penyangga Siku); mitt pijat; monitor denyut jantung; monitor denyut nadi; monitor jantung janin; monitor jantung untuk dikenakan selama latihan; monitor oksigen untuk keperluan medis; monitor respirasi; monitor suhu elektronik untuk tujuan medis; monitor suhu untuk tujuan medis; monitor tekanan darah; nampan kesan gigi; nebulizers untuk mengelola obat aerosol sistem pernapasan pasien; nebulizers untuk terapi pernafasan; nebulizers untuk tujuan medis; nuklir magnetic resonance imaging [NMRI] aparatur; orthoses; ortopedi implan sendi terbuat dari bahan buatan; ortopedi sol bantal gel untuk sepatu; otoscopes; oximeters pulsa; pahat bedah; pakaian dimakan; pakaian kompresi pasca-operasi; pakaian pelindung untuk keperluan medis; palu perkusi untuk tujuan diagnostik; palu refleks; panas lampu untuk tujuan medis; panggul sabuk koreksi untuk pengobatan sakit pinggang; pantat colokan [sex toys]; papillotomes; payudara buatan; peak flow meter; pejalan kaki untuk penyandang cacat, pasien dan orang tua; pelindung gigi untuk tujuan gigi; pelindung pendengaran; pelindung puting; pelindung wajah transparan untuk digunakan oleh tenaga medis; pelurus gigi; pelvimeters; pemanasan bantal, listrik, untuk keperluan medis; pembela telinga; pembesar penis [perangkat rangsangan seksual untuk orang dewasa]; pemegang cangkir spesimen; pemeriksaan medis lampu; pemijat kaki; pemijat karet untuk bayi; pemijat kulit kepala; pemijat kulit kepala, dioperasikan dengan baterai; pemijat listrik untuk mengurangi berat badan; pemijat tubuh; pemisah kaki untuk tujuan ortopedi; pemotong bedah; penahan gigi; penampung asi; penarik / penyedot puting susu untuk penggunaan pribadi; pencakar tulang; pendengaran perangkat perlindungan; pendinginan bantalan untuk tujuan pertolongan pertama; pengganti tulang untuk tujuan bedah; penghancur pil; penghangat bayi untuk penggunaan medis; penguji mata; pengujian kolesterol aparat untuk tujuan diagnostik medis; pengukur denyut nadi; pengumban uretra; penis buatan [perangkat rangsangan seksual untuk orang dewasa]; penjaga jari untuk tujuan medis; penjaga siku untuk tujuan medis; penjelajah gigi; penjepit untuk botol bayi; penutup sepatu bedah; penutup telinga perlindungan pendengaran digunakan dalam olahraga menembak; penyemprot aerosol untuk tujuan medis; penyerap asi; penyumbat dubur untuk penggunaan medis; peralatan akupunktur; peralatan analisis medis untuk tujuan medis; peralatan bedah; peralatan dan instrumen laparoskopi untuk pemeriksaan medis; peralatan dan instrumen medis dan pembedahan untuk digunakan dalam bedah ortopedi; peralatan dan instrumen medis untuk digunakan dalam operasi; peralatan dan instrumen medis untuk memantau tanda-tanda vital; peralatan dan instrumen medis untuk perbaikan kulit yang menggunakan lampu LED; peralatan dan instrumen untuk keperluan bedah, medis, gigi, dan kedokteran hewan; peralatan dan perangkat kesehatan umum untuk mengukur, menampilkan, mencari, memantau, menyimpan dan mengirimkan data biometrik, detak jantung, pergerakan badan serta pembakaran kalori; peralatan diagosa untuk keperluan medis; peralatan kedokteran gigi; peralatan medis; peralatan medis berupa alat dan sistem perangkat lunak dalam satu unit yang digunakan untuk menentukan lokasi pembedahan dalam tubuh pasien; peralatan medis dan instrumen untuk bedah kosmetik; peralatan medis dan instrumen untuk bedah rekonstruksi; peralatan medis dan instrumen untuk bedah saraf; peralatan medis dan instrumen untuk operasi angioplasti; peralatan medis dan instrumen untuk operasi darurat; peralatan medis dan instrumen untuk operasi eksplorasi; peralatan medis dan instrumen untuk operasi elektif; peralatan medis dan instrumen untuk operasi endoskopi; peralatan medis dan instrumen untuk operasi endovascular; peralatan medis dan instrumen untuk operasi jantung; peralatan medis dan instrumen untuk operasi laparoskopi; peralatan medis dan instrumen untuk operasi ortopedi; peralatan medis dan instrumen untuk operasi robot-dibantu; peralatan medis dan instrumen untuk operasi transplantasi; peralatan medis dan kedokteran hewan dan instrumen; peralatan medis untuk aktivitas jantung merekam; peralatan medis untuk deteksi, diagnosis, dan penyaringan penyakit; peralatan medis untuk digunakan dalam laparoskopi; peralatan medis untuk jaringan pemotongan; peralatan medis untuk karet memijat; peralatan medis untuk luka penutupan; peralatan medis untuk melakukan tes immunoassay kromatografi; peralatan medis untuk memfasilitasi inhalasi sediaan farmasi; peralatan medis untuk memperkenalkan sediaan farmasi ke dalam tubuh manusia; peralatan medis untuk mencuci vagina; peralatan medis untuk mendiagnosa diduga serangan jantung; peralatan medis untuk menempatkan dan mengamankan kateter; peralatan medis untuk menguji darah, serum manusia, plasma, urin, cairan biologis lainnya, dan jaringan; peralatan medis untuk pengobatan sleep apnea; peralatan medis untuk

pengujian keberadaan antigen dalam darah, serum manusia, plasma, urin, cairan biologis lainnya, dan jaringan; peralatan medis untuk perbaikan disc tulang belakang; peralatan medis untuk perbaikan disc tulang belakang dalam sifat implan tulang belakang disc yang terbuat dari zat-zat buatan; peralatan medis untuk radioterapi dosimetri; peralatan medis untuk terapi moksibusi; peralatan medis untuk termoterapi interstitial jaringan biologis; peralatan medis untuk trakeostomi perkutan; peralatan medis, yaitu sistem visualisasi dan menargetkan pembedahan untuk digunakan selama bedah ortopedi yang terdiri dari bantalan ECG, penanda posisi, aplikasi perangkat lunak yang dapat diunduh, ponsel (mobile phone) dan tempat ponsel (mobile phone case), semuanya dijual sebagai satu unit dan digunakan untuk mengumpulkan dan mentransmisikan data pasien selama bedah ortopedi; peralatan olahraga secara manual dioperasikan untuk tujuan terapi fisik; peralatan olahraga untuk tujuan rehabilitatif medis; peralatan olahraga untuk tujuan terapi fisik; peralatan ortopedi; peralatan pembedahan, yaitu sistem navigasi pembedahan yang terdiri dari pelacak, sensor atau penanda untuk menyediakan informasi tentang anatomi pasien; peralatan pengujian; peralatan robot untuk digunakan oleh praktisi kesehatan dalam prosedur pembedahan; peralatan sunat; peralatan telemetri medis nirkabel; peralatan terapi galvanik; peralatan untuk diagnosis klinis; peralatan untuk mengukur tekanan darah arteri; peralatan untuk rongga mencuci tubuh; peralatan-peralatan facial listrik untuk keperluan rumah tangga; peralatan-peralatan facial menggunakan gelombang ultrasonik untuk keperluan rumah tangga; peralatan-peralatan wajah bertenaga baterai untuk keperluan rumah tangga; perangkat alat bantu seks; perangkat anastomosis; perangkat bantuan tidur mendorong tidur dengan memancarkan aroma; perangkat bantuan tidur mendorong tidur dengan memancarkan suara; perangkat bantuan tidur, yaitu alat untuk menginduksi tidur dengan memancarkan suara, aroma atau cahaya; perangkat emboli untuk pengobatan anomali vaskular; perangkat fiksasi ortopedi; perangkat infus untuk keperluan medis; perangkat kosmetik untuk perawatan mengencangkan wajah dengan microcurrents; perangkat kosmetik untuk terapi cahaya foton; perangkat medis; perangkat medis sekali pakai untuk mengobati sembelit; perangkat medis untuk mengukur berat badan dan memperkirakan persentase lemak tubuh; perangkat mikro-tusuk jarum kosmetik; perangkat mikro-tusuk jarum medis; perangkat perlindungan emboli; perangkat perlindungan terhadap sinar-X, untuk tujuan medis; perangkat untuk menyuntikkan obat-obatan; perangkat vakum ereksi [dewasa bantu rangsangan seksual]; perangkat yang terbuat dari karet alam untuk tujuan kontrasepsi; perangkat yang terbuat dari karet sintetis untuk tujuan kontrasepsi; perban dukungan ortopedi; perban elastis; perban kompresi; perban lutut, ortopedi; perban ortopedi; perban pendukung; perban plester untuk tujuan ortopedi; perban untuk sendi; perban, elastis; perekam denyut jantung; perforator bedah; perisai payudara; perisai perlindungan wajah untuk tujuan medis; perkakas medis dan pembedahan yang digenggam untuk digunakan dalam kombinasi dengan sistem navigasi pembedahan, khususnya instrumen dan pekakas pembedahan yang dapat dilacak; picks gigi untuk digunakan dalam perawatan gigi; picks gigi, selain untuk penggunaan pribadi; picks telinga; pijat aparat bahu; pijat aparat estetika; pijat aparat estetika untuk digunakan di salon kecantikan; pijat aparat estetika, listrik; pijat aparat estetika, listrik, untuk keperluan rumah tangga; pijat aparat genggam; pijat aparat kembali; pijat aparat leher; pijat aparat listrik; pijat aparat listrik untuk keperluan rumah tangga; pijat aparat listrik untuk penggunaan pribadi; pijat aparat non-listrik; pijat aparat untuk penggunaan pribadi; pijat aparat untuk tujuan medis; pijat kursi dengan built-in pijat aparat; pijat shiatsu bantal; pijat tongkat; pil distributor dan organizer kotak untuk tujuan medis; pipet elektronik untuk tujuan medis; pisau bedah; pisau bedah listrik untuk keperluan bedah; pisau untuk tujuan bedah; pisau untuk tujuan medis; pispot untuk pasien yang terbaring sakit; pita pengikat untuk kawat gigi; plester gips untuk tujuan ortopedi; plester kinesiologi; pointer laser untuk keperluan medis; pompa ekstraksi racun; pompa payudara; pompa payudara listrik; pompa payudara tangan dioperasikan; pompa untuk alat kesehatan jantung guna memompa darah yang diperkuat / enhanced; pompa untuk tujuan medis; port akses vaskular untuk tujuan medis; portabel perangkat kemih plastik yang memungkinkan perempuan untuk berdiri saat buang air kecil; probe jantung; probe lurus; probe microsensor untuk tujuan medis; probe periodontal; probe untuk penggunaan medis; profilaksis sudut; prostesis; prostesis pinggul; prostesis pinggul ortopedi; prostesis tulang; protesa gigi; protesa gigi dalam bentuk inlays; protesa gigi dalam bentuk onlay; pupillometers untuk jarak pengukuran pupil [PD]; pupillometers untuk mengukur pupil reaktivitas untuk stimulus; puting susu / pentil untuk botol bayi; racun ekstraksi jarum suntik; rahang buatan; raspatories bedah; ray ultraviolet lampu untuk tujuan medis; restraints keselamatan pasien; resuscitators; resusitasi cardiopulmonary [CPR] masker; retinoscopes; retraktor bedah; retraktor bibir; retraktor gigi; retraktor mastoid; retraktor tulang; robot medis atau kedokteran hewan; robot operasi laparoskopi, dan mesin serta instrumennya; robot radioterapi, dan mesin serta instrumennya; robot rehabilitasi, dan mesin serta instrumennya; robot terapi galvanik atau hipertermik, dan mesin serta instrumennya; robot untuk mengoperasikan kateter, dan mesin serta instrumennya; robot untuk pemeriksaan rontgen dan mesin serta instrumennya; roda abrasif untuk tujuan gigi; rol busa pijat; rol pijat; rompi kompresi; ruang oksigen hiperbarik untuk tujuan medis; sabuk bersalin; sabuk dukungan bersalin untuk tujuan medis; sabuk galvanis untuk tujuan medis; sabuk hernia perut; sabuk koreksi panggul; sabuk ortopedi; sabuk ostomy; sabuk perut; sabuk pijat shiatsu; sabuk pusar; sabuk suspender diadaptasi untuk stoking kompresi; sabuk untuk terapi; sabuk untuk tujuan medis; sandal kulit ortopedi; sandal ortopedi; sarung tangan bedah; sarung tangan bulu kuda untuk pijat; sarung tangan karet untuk keperluan gigi; sarung tangan karet untuk keperluan hewan; sarung tangan karet untuk tujuan bedah; sarung tangan karet untuk tujuan medis; sarung tangan kompresi; sarung tangan pelindung untuk digunakan oleh orang yang bekerja di kedokteran gigi; sarung tangan sekali pakai untuk keperluan gigi; sarung tangan sekali pakai untuk keperluan hewan; sarung tangan sekali pakai untuk tujuan bedah; sarung tangan sekali pakai untuk tujuan medis; sarung tangan untuk keperluan gigi; sarung tangan untuk keperluan hewan; sarung tangan untuk pemeriksaan medis; sarung tangan untuk pijat; sarung tangan untuk tujuan medis; sarung untuk tujuan medis; sarung urin; sekrup tulang; selimut, listrik, untuk keperluan medis; selubung akses uretra; semprot kaleng [aerosol dispenser] untuk tujuan medis; sendi buatan; sendi pinggul buatan; sendi pinggul implan dan bagian-bagiannya terbuat dari bahan buatan; sendok garpu bedah; sendok untuk obat administrasi; sensor [aparat pengukuran], untuk tujuan medis; sepatu ortopedi; sepatu pelatihan ortopedi; sepatu untuk tujuan medis; seprai penyerap menjadi lembaran inkontinensia; shiatsu kursi pijat; sisipan ortopedi untuk alas kaki; sisir kutu; sistem alat medis yang terdiri dari sistem perangkat lunak dan perangkat keras komputer yang berisi alur kerja pembedahan digital untuk bedah ortopedi; sistem alat medis, yaitu sistem perangkat lunak dan perangkat keras komputer untuk digunakan dalam bedah ortopedi untuk mendokumentasikan informasi pasien atau peristiwa yang berkaitan dengan bedah ortopedi dan untuk menyediakan solusi pelatihan untuk bedah ortopedi; sistem pencitraan urologi; sistem visualisasi medis untuk digunakan dalam bedah ortopedi yang terdiri dari perangkat keras komputer, monitor, periferal peralatan pengelolaan gambar dan pemrosesan video serta perangkat lunak pengoperasian; skiascopes; skrup untuk tulang gigi; sling untuk tujuan medis; sol dalam ortopedi menggabungkan mendukung lengkungan; sol orthotic; sol ortopedi; sol ortopedi magnetik untuk sepatu; sol terapi magnet; sol untuk sepatu ortopedi; spatula untuk tujuan gigi; spatula untuk tujuan medis; specula; specula pakai; specula vagina; speculums okular; spesimen medis cangkir; sphincterotomes; splints jari; splints ortopedi; splints ortopedi atau bedah; splints untuk tujuan medis; spons bedah; stapler bedah; stapler kulit bedah; staples bedah; stent; stent dilapisi biokompatibel; stetoskop; stimulator karet untuk keperluan gigi; stimulator klitoris [perangkat rangsangan seksual untuk orang dewasa]; stimulator otot elektronik untuk tujuan medis; stimulator prostat [perangkat rangsangan seksual untuk orang dewasa];

stimulator saraf elektronik untuk tujuan medis; stimulator untuk otot syaraf; stoking [kaus kaki medis]; stoking elastis untuk tujuan medis; stoking kompresi; sudut profilaksis pakai; sumbat telinga; sumbat telinga untuk perlindungan terhadap kebisingan; sumbat telinga untuk tidur; sumbat telinga untuk tujuan medis; sumber cahaya chemiluminescent untuk digunakan dalam endoskopi; tabel pemeriksaan pasien; tabel pemeriksaan untuk keperluan rumah sakit; tabel perawatan pasien; tabel prosedur medis; tabung bukal; tabung dan peralatan medis untuk pemberian makanan [alat medis]; tabung endobronkial; tabung endotrakeal; tabung infus; tabung kapiler darah; tabung kapiler untuk memberikan reagen; tabung kapiler untuk sampel; tabung radium untuk tujuan medis; tabung trakeostomi; tabung tympanostomy; tabung untuk bernapas yang digunakan dalam pengiriman udara dan gas ke dan dari pasien; tabung untuk digunakan dengan kanula; tabung untuk digunakan dengan kateter; tabung untuk makanan enteral; tali sendi ortopedi; tali tandu; tandu pasien; tang bedah; tang gigi; tang kandungan; tang litotomi; tang paru-paru; tang tulang; tang untuk tujuan medis; tangan bionik dpt dipakai untuk tujuan prosthetics; tas air untuk keperluan medis; tas kolostomi; tas medis yang dirancang untuk menahan peralatan medis; tekstil anti-mikroba untuk penggunaan medis; telinga busi untuk mengurangi kebisingan; telinga plugs kustom untuk tuna rungu; tendon buatan; termometer digital untuk tujuan medis; termometer inframerah untuk tujuan medis; termometer klinis; termometer untuk anak-anak; termometer untuk tujuan medis; thoracoscopes; tiang infus untuk keperluan medis; tidur vibrator; tirai pembedahan mata; tongkat berjalan untuk tujuan medis; tonometers; topi bedah; topi gigi; transfusi set; trigliserida aparat pengujian untuk tujuan diagnostik medis; tubeskin tubular perban; tubing medis; tubing medis untuk digunakan dalam prosedur vaskular; tubing medis untuk irigasi; tubing medis untuk obat administrasi; tubing medis untuk transfusi; tulang buatan untuk implantasi; tulang rawan buatan; tulang rawan buatan yang terbuat dari bahan sintetis; underpads; underpads pakai; urinal [untuk tujuan medis]; usungan ambulans; usungan medis; usungan, roda; vagina buatan [perangkat rangsangan seksual untuk orang dewasa]; vaporizers untuk pengobatan kondisi pernafasan atas; vaporizers untuk tujuan medis; ventilator medis; vibrator [dewasa bantu rangsangan seksual]; vibrator [perangkat rangsangan seksual untuk orang dewasa]; vibrator pijat listrik; vibrator udara panas untuk tujuan medis; wadah secara khusus disesuaikan untuk pembuangan instrumen medis, jarum suntik, dan limbah medis terkontaminasi lainnya; waterbeds untuk tujuan medis===

---

210 Nomor Permohonan : JID2021044455
220 Tanggal Penerimaan : 01/07/2021 15:36:11
320 Prioritas :
730 Nama Pemohon : Santi A'rifah
Alamat Pemohon : Jl. Bumi Ayu 8 RT/RW 010/002 Kel. Bumi Ayu, Kec. Selebar, Kota Bengkulu, Kota Bengkulu, Bengkulu
740 Nama Kuasa : Agus Nasrudin S.H.
Alamat Kuasa : UNITED PATENT OFFICE Jl. Celebration Boulevard Blok AA15 No. 29, Grand Wisata Bekasi 17510

540 Etiket

HAJI UDIN WIJAYA

Tipe Merek : Merek Kata dan Lukisan
Nama Merek : HAJI UDIN WIJAYA
566 Arti Bahasa : Tidak Ada Terjemahan
591 Uraian Warna : Hitam
511 Kelas Barang/Jasa : 35
510 Uraian Barang/Jasa : ===Agen penjualan; Jasa distribusi; Toko oleh-oleh; jasa penjualan hasil laut; jasa penjualan ikan; jasa penjualan makanan dan minuman; jasa-jasa penjualan barang; jasa-jasa toko eceran, yaitu toko oleh-oleh, toko suvenir, jasa toko serba ada; layanan toko ritel dan toko grosir; toko===

---

210 Nomor Permohonan : JID2021044456
220 Tanggal Penerimaan : 01/07/2021 15:37:13
320 Prioritas :
730 Nama Pemohon : Natanael Anton Setiady
Alamat Pemohon : Jl. Sinar Budi GG. Sindi, Rt. 005/Rw. 003, Kel. Pejagalan, Kec. Penjaringan, Kota Administrasi Jakarta Utara, DKI Jakarta, 14450
740 Nama Kuasa :
Alamat Kuasa :

540 Etiket

JENZ AUDIO
QUALITY IS OUR PRIORITY

Tipe Merek : Merek Kata dan Lukisan
Nama Merek : JENZ AUDIO
566 Arti Bahasa : Tidak Ada Terjemahan
591 Uraian Warna : Merah, Hitam & Putih
511 Kelas Barang/Jasa : 35
510 Uraian Barang/Jasa : ===Jasa toko; Toko barang elektronik audio dan audio visual; perdagangan online; toko; toko online; toko-toko===

---

210 Nomor Permohonan : DID2021044457
220 Tanggal Penerimaan : 01/07/2021 15:39:21
320 Prioritas :
730 Nama Pemohon : PT Sofia Berkah Abadi

540 Etiket

	Alamat Pemohon	:	Jl. Karya Utama RT 07 RW 34 Dsn. Sedan, Sariharjo, Kabupaten Sleman, DI Yogyakarta
740	Nama Kuasa	:	
	Alamat Kuasa	:	
	Tipe Merek	:	Merek Kata
	Nama Merek	:	Sofia Boutique Residence
566	Arti Bahasa	:	Tidak Ada Terjemahan
591	Uraian Warna	:	Emas
511	Kelas Barang/Jasa	:	16
510	Uraian Barang/Jasa	:	===direktori hotel===

210	Nomor Permohonan	:	DID2021044458	540 Etiket
220	Tanggal Penerimaan	:	01/07/2021 15:40:55	
320	Prioritas	:		
730	Nama Pemohon	:	PT. Lasallefood Indonesia	
	Alamat Pemohon	:	Jl. Raya Bogor Km. 31, RT. 001/002, Kota Depok, Jawa Barat	
740	Nama Kuasa	:		
	Alamat Kuasa	:		
	Tipe Merek	:	Merek Kata	
	Nama Merek	:	Marjan Royale Gourmet	
566	Arti Bahasa	:	sebuah penamaan	
591	Uraian Warna	:	hitam Putih	
511	Kelas Barang/Jasa	:	30	
510	Uraian Barang/Jasa	:	===Gula, pemanis alami, saus pelumur (glazer) dan isian manis (sweet filling), madu, sirup (treacle); sirup maple; sirup maple [pemanis alami]===	

210	Nomor Permohonan	:	D072021044459	540 Etiket
220	Tanggal Penerimaan	:	01/07/2021 15:45:10	
320	Prioritas	:		
730	Nama Pemohon	:	Richo Ryanto Raharjo	
	Alamat Pemohon	:	Jl. S. Mahakam No. 26 Rt. 006/007, Desa. Kedung Lumbu, Kota Surakarta, Jawa Tengah	
740	Nama Kuasa	:		
	Alamat Kuasa	:		
	Tipe Merek	:	Merek Kata	
	Nama Merek	:	silvawear	
566	Arti Bahasa	:	Tidak Ada Terjemahan	
591	Uraian Warna	:	warna hitam pada tulisan dan warna Abu-abu pada background	
511	Kelas Barang/Jasa	:	10	
510	Uraian Barang/Jasa	:	===ANGGOTA BADAN PALSU; Adaptor untuk jalan nafas; Adaptor untuk tabung pemanas yang merupakan bagian dari aparatus medis; Alas tilam steril (pembedahan); Alat Oftalmik; Alat Peningkatan Kulit Medis Menggunakan Laser; Alat Potong Spuit (alat suntik) untuk keperluan medis; Alat anestesi (pembiusan); Alat bantu jalan beroda untuk membantu pergerakan pasien; Alat bantu pernapasan bayi (CPAP); Alat bedah dilengkapi tabung kecil untuk membuat lubang pada badan tempat buangan darah/nanah; Alat bekam (fleam); Alat diagnosa untuk keperluan medis; Alat diagnostik sinar-X; Alat estetika kulit dengan stimulasi listrik untuk penggunaan medis; Alat estetika untuk kulit (medis); Alat estetika untuk kulit terbuat dari bahan Grafena (medis); Alat kedokteran untuk melebarkan liang anggota badan umumnya, khususnya saluran kencing (pembedahan); Alat kontrasepsi pesarium; Alat medis ECG berfungsi untuk mengetahui ritme jantung; Alat medis IBP tranduser berfungsi untuk mengetahui tekanan darah dalam tubuh melalui darah; Alat medis Laryngoscope berfungsi untuk mambantu proses operasi; Alat medis NIBP berfungsi untuk mengetahui tekanan darah dalam tubuh; Alat medis bipolar forcep berfungsi untuk cutting / memotong jaringan ketika operasi; Alat medis filter suction berfungsi untuk menyaring bacteri; Alat medis monitor Ritme jantung; Alat medis patient plate berfungsi untuk graunding ketika dilakukan pembedahan; Alat medis pensil ESU berfungsi untuk cutting / memotong jaringan ketika operasi; Alat medis sensor SpO2 berfungsi untuk mengetahui kadar oksigen dalam darah; Alat medis tabung penghubung berfungsi untuk selang yg digunakan untuk menyedot cairan seperti lendir dan darah; Alat medis tip cleaner berfungsi untuk penghapus ketika penggambaran operasi; Alat medis transduser berfungsi untuk alat yg digunakan untuk mengetahui detak jantung janin; Alat monitor jantung janin; Alat pacu jantung pasien (defibrillator); Alat pemantau Kanker Rahim (Serviks); Alat pemantauan denyut jantung pasien (Patient Monitor); Alat pemantauan denyut nadi pasien (Pulse meter); Alat pembantu pernafasan orang yang mati lemas; Alat pemeriksa THT; Alat pemeriksa darah; Alat pemeriksa komposisi tubuh; Alat pemeriksa lemak tubuh; Alat pemeriksa mata	

(optalmoskop); Alat pemeriksa saluran kencing; Alat pemeriksa telinga bagian dalam (otoskop); Alat pemeriksa tenggorokan bagian dalam (Laringoskop); Alat pemeriksaan darah; Alat pemeriksaan/pengecekan gula darah; Alat pendengar orang tuli berbentuk terompet; Alat penganalisa untuk penggunaan medis; Alat pengebor gigi; Alat pengukur detak jantung; Alat pengukur kadar kolesterol; Alat pengukur tekanan darah; Alat pengukur tekanan darah arteri; Alat penjepit (pembedahan); Alat penyedot untuk operasi (vakum); Alat pijat bekam elektrik untuk keperluan rumah tangga; Alat pijat estetika berfrekuensi tinggi untuk kulit (bukan untuk keperluan medis); Alat pijat estetika terbuat dari bahan Grafena (medis); Alat pijat estetika untuk keperluan industry (untuk tujuan medis); Alat pijat estetika untuk kulit untuk penggunaan medis; Alat pijat kecantikan untuk penggunaan komersial; Alat pijat kulit listrik untuk keperluan rumah tangga; Alat pijat listrik portabel (medis); Alat pijat listrik untuk keperluan rumah tangga (untuk tujuan medis); Alat pijat listrik untuk tubuh untuk keperluan estetika (medis); Alat pijat terbuat dari bahan Grafena; Alat pijat ultrasonik (Medis); Alat rontgen untuk keperluan dokter hewan; Alat rontgen untuk keperluan gigi; Alat rontgen untuk pencitraan gigi; Alat suntik untuk keperluan medis; Alat suntik untuk mengambil cairan dari tubuh; Alat terapi bekam; Alat terapi dan alat bantu yang disesuaikan untuk penyandang disabilitas; Alat tes kehamilan; Alat test untuk jantung bayi; Alat tetes untuk keperluan medis; Alat uji untuk keperluan medis; Alat uji visi; Alat ukur kadar gula (glukosa) dalam darah; Alat untuk memasukkan obat ke dalam mulut hewan; Alat untuk menghilangkan kelenjar minyak pada kulit untuk penggunaan medis; Alat untuk pernafasan buatan; Alat untuk terapi magnet; Alat yang dibentuk untuk melekatkan jaringan pada tulang (suture anchor); Anggota badan palsu; Aparat dan instrumen untuk perawatan kulit; Aparat dan instrument pembedahan, pengobatan, kedokteran, kedokteran gigi dan kedokteran hewan, anggota badan, mata dan gigi palsu; Aparat dan peralatan urologi; Aparat perawatan kulit untuk tujuan medis; Aparatus dan instrumen medis, gigi, dokter hewan, listrik dan bedah medis; Aparatus dan peralatan perawatan gigi; Aparatus listrik pijat wajah untuk keperluan estetika dan rumah tangga (medis); Aparatus pemutih gigi dengan lampu LED; Aparatus pernapasan medis; Aparatus pernapasan untuk unit perawatan intensif; Aparatus spirometri; Aparatus untuk melatih otot untuk keperluan medis; Aparatus untuk mengukur sinyal tubuh sehubungan dengan analisa pasien; Aparatus untuk perawatan garis-garis kulit halus di sekitar kening dan mata (glabellar), keriput di wajah, ketidaksimetrisan dan kekurangan dan masalah kulit manusia; Apparatus yang digunakan dalam analisa medis; Bahan - bahan untuk penjahitan luka bedah; Bahan cangkok tulang untuk keperluan gigi; Bahan implantasi regenerasi tipe tulang; Bahan penjahit luka; Bahan regeneratif periodontal; Bantal angin untuk keperluan medis; Bantal kesehatan anti dengkur; Bantal terapi magnetik; Bantalan atau tempelan pemanas untuk keperluan medis; Bantalan atau tempelan pemanas yang diaktifkan dengan udara untuk keperluan medis; Bantalan panas untuk tujuan medis; Bantalan pemanas, listrik, untuk keperluan medis; Bantalan penyangga perut; Barang-barang ortopedi; Barang-barang ortopedi, perban ortopedi untuk sendi-sendi, perban elastis, kit perban ortopedi untuk sendi; Batu untuk Terapi; Bekam elektromagnetik; Belat (pembedahan); Ben Wa bola [dewasa bantu rangsangan seksual]; Benang Bedah Untuk Kulit wajah; Benang bedah; Benda - benda ortopedik; Boneka cinta [boneka seks]; Botol (tempat) kencing orang sakit (wadah); Botol susu dengan sendok integral; Cangkir menstruasi (untuk menyerap cairan haid); Celemek medis untuk kedokteran gigi; Cermin untuk dokter bedah; Corong (mouthpieces) untuk peralatan pernapasan untuk pasien; Corong untuk digunakan dengan aparatus pernapasan medis; Defibrillator (alat analisis irama jantung); Deker Lutut untuk terapi; Deker kaki untuk terapi; Deker tangan untuk terapi; Disain lensa eksklusif dijual sebagai komponen terpadu dari lensa intraokular; Dot botol susu; Dot makan bayi; Dot untuk bayi; Dot untuk memberi makan bayi; Elemen penukar panas (thermic siphons) untuk keperluan medis dan perawatan medis; Filter bakteri; Filter mekanis untuk aparatus pernapasan; Filter panas dan kelembapan untuk aparatus pernapasan; Filter udara untuk digunakan dengan aparatus pendukung pernapasan; Filter untuk keperluan medis untuk memurnikan udara untuk bernapas; Filter untuk penggunaan medis; Filter untuk sistem pernapasan; Foto-foto sinar-X untuk keperluan medis; Gastroskopi (alat pemeriksa perut); Gelang akupuntur; Gelang untuk digigit bayi yang sedang tumbuh giginya; Gelas bekam ultrasonik; Gelas bekam untuk terapi moksibusi; Gergaji untuk keperluan pembedahan; Gigi palsu; Hemositometer (alat untuk perhitungan sel darah); Hiperbarik untuk tujuan medis; Implan bedah terdiri dari bahan buatan/tiruan; Implan ortopedi terbuat dari bahan buatan; Implan osseous terbuat dari bahan tiruan; Implan perbaikan tulang yang tidak dapat terurai; Indikator karbon dioksida untuk keperluan medis; Indikator suhu untuk keperluan medis; Inhaler (alat medis yang dihisap); Inhaler hidrogen (alat yang dihisap); Injektor cairan medis; Instalasi dan sistem suplai gas untuk keperluan medis, terdiri dari aparatus dan alat tetap untuk mempersiapkan, memeriksa dan menyediakan gas untuk keperluan medis; Instrumen bedah untuk menjahit; Instrumen dan peralatan bedah untuk operasi invasif minimal; Instrumen dan peralatan medis dan bedah; Instrumen dan peralatan medis dan bedah mata; Instrumen diagnostic untuk keperluan medis; Instrumen medis untuk pengujian penyakit menular; Instrumen medis yang disterilkan; Instrumen pengatur suhu untuk keperluan medis; Instrumen pengukur suhu optik untuk keperluan inspeksi medis; Instrumen pengukur suhu untuk penggunaan medis; Instrumen terapi panas; Instrumen tes sensitif suhu dan aparatus tes untuk keperluan medis; Instrumen ventilasi pasien; Instrumen yang berkaitan dengan kesehatan umum, yaitu, instrumen kesehatan, kebugaran, olahraga, dan sensor kesehatan, monitor, speaker dan display untuk mengukur, menampilkan, melacak, melaporkan, memantau, menyimpan, dan mentransmisikan data biometrik, detak jantung, pergerakan tubuh, dan kalori yang terbakar; Instrument dan peralatan ginekologi; Insufflator (alat penghembusan - untuk keperluan medis); Jacksen ress berfungsi untuk alat bantu pernapasan; Jaket Untuk Terapi; Jaket yang dilengkapi dengan pengikat; Jarum bekam; Jarum fistula; Jarum penguji untuk keperluan medis; Jarum penjahit luka; Jarum suntik medis; Jarum suntik untuk rahim; Jas robot rangka tubuh untuk keperluan medis; Jas untuk operasi; KAPAS STERIL UNTUK MEDIS; KASA STERIL UNTUK MEDIS; Kain gendongan [perban pendukung]; Kalung Untuk Keperluan Terapi; Kalung untuk keperluan medis; Kantong Air Susu Ibu (ASI); Kantong Plastik Penyimpan Air Susu Ibu (ASI); Kantong penampung darah untuk donor darah (Palang Merah Indonesia); Kantong untuk buang air kecil / kantong urine; Kantong untuk pengiriman air, larutan garam dan cairan lain, dan kotak pembasmi kuman; Kantung penyimpan cairan (keperluan pembedahan); Kantung untuk pemberian nutrisi melalui hidung untuk pasien yang tidak dapat makan (Parenteral Nutrition); Kanula Oksigen (untuk keperluan medis); Kanula nasal untuk pernapasan buatan untuk keperluan medis; Kaos kaki untuk pembengkakan pembuluh darah; Kasur pijat untuk tujuan medis; Kateter untuk hemodialisis; Kateter untuk pencitraan ekokardiografi intrakardiak; Katrid campuran bahan sodium hidroksida dan kalsium oksida (soda lime); Katup untuk aparatus pernapasan; Kawat pengikat untuk gigi palsu; Kawat penuntun [alat bantu pembedahan]; Klip pengaman untuk dot bayi; Klip tabung yang merupakan bagian dari aparatus medis; Kompres termo elektrik (pembedahan); Kompresor (pembedahan); Konektor trakeostomi; Konektor untuk filter untuk sistem pernapasan; Konektor untuk pelembab, ruang pelembapan dan nebuliser yang merupakan bagian dari aparatus medis; Kotak yang dipersiapkan untuk alat-alat medis dan untuk digunakan dokter; Kotak yang dipersiapkan untuk peralatan medis dan untuk digunakan ahli bedah; Kotak yang dipersiapkan untuk peralatan medis dan untuk digunakan dokter; Kursi pijat; Kursi toilet untuk keperluan medis; Kursi untuk Pemeriksaan gigi dan aksessoris gigi lainnya; Kursi untuk kebidanan (Untuk medis); Kursi untuk keperluan medis atau kedokteran gigi; Label pengukur suhu untuk keperluan medis; Lampu bedah; Lampu untuk keperluan medis; Lampu untuk penyinaran diruang operasi (operating lamp); Lampu unutk keperluan medis; Lanset, pisau bedah kecil; Lanset/pisau bedah

mata dua; Lensa (pengganti mata) untuk bedah implantasi; Lensa ortokeratologi; Liontin Untuk Terapi; Lithotripters; Loader jahit untuk instrumen bedah untuk menjahit; MIKROSENSOR nirkabel implan untuk digunakan dalam bidang kedokteran; MIKROSENSOR untuk tujuan medis; MIKROSENSOR untuk tujuan medis untuk mengukur data tubuh manusia; Masker bedah ber-filter tinggi; Masker bedah sekali pakai; Masker bedah yang dapat dipakai ulang; Masker hidung untuk pernapasan buatan untuk keperluan medis; Masker medis; Masker oral untuk pernapasan buatan untuk keperluan medis; Masker pembiusan; Masker pernapasan untuk bantuan pernapasan untuk keperluan medis; Masker pernapasan untuk pernapasan buatan; Masker untuk pernapasan non-invasif; Masker untuk terapi wajah; Masker wajah anestesi; Masker wajah bio terapi; Masker wajah untuk penggunaan medis; Matras Decubitus Untuk keperluan Medis; Matras Untuk Terapi; Matras angin untuk keperluan medis; Meja bedah; Membran gigi untuk digunakan dalam regenerasi jaringan periodontal; Membran untuk penyaringan [medis]; Mesin Hemodialis; Mesin Sinar-X untuk keperluan medis (alat rontgen); Mesin dan peralatan medis; Mesin dialisis (untuk keperluan pencucian darah); Mesin facial wajah yang berfungsi untuk membersihkan wajah dari kotoran-kotoran sisa make up dan mengangkat lapisan sel-sel kulit mati; Mesin laser fractional C02 yang berfungsi untuk mengatasi problem kulit seperti strectmark (paska kehamilan) dan mengatasi kulit yang mengendur; Mesin listrik pengelupas kulit wajah untuk keperluan rumah tangga; Mesin listrik portabel pengelupas kulit wajah (medis); Mesin untuk menghilangkan tato; Mucosa buatan; Nebuliser portabel untuk keperluan medis; Nebulizer untuk pemberian aerosol ke sistem pernafasan pasien; Optalmoskop (alat diagnostik mata); Opthalmometer (alat diagnostik mata); Otomat aerosol untuk keperluan medis; PERLAK BAYI; Pakaian kompresi ketat untuk keperluan medis; Pakaian medis; Pakaian untuk pemeriksaan pasien; Pakaian untuk ruang operasi; Pass Box Antiradiasi untuk keperluan laboraturium yang digunakan untuk transfer barang antara dari dalam ruang steril ke luar ruangan; Pass Box untuk keperluan laboraturium yang digunakan untuk transfer barang antara dari dalam ruang steril ke luar ruangan; Pass Through Box untuk keperluan laboraturium yang digunakan untuk transfer barang antara dari dalam ruang steril ke luar ruangan; Pelapis dijual sebagai komponen terpadu dari implan ortopedi buatan; Pelapis dijual sebagai komponen terpadu dari implan ortopedi buatan yang digunakan dalam rekonstruksi sendi atau operasi penggantian sendi; Pelat pemanas untuk pelembab untuk digunakan dengan aparatus pernapasan medis; Pelembab untuk pernapasan; Pembersih lidah; Pembersih pori untuk keperluan medis; Pemindai optik untuk keperluan inspeksi medis; Pencegahan kehamilan bukan dari bahan kimia; Pendan untuk anestesi; Pendan untuk bedah; Pengganti rambut; Pengganti tulang / tulang rawan / ligamen dan tendon; Pengganti tulang untuk keperluan bedah; Penghangat tubuh bayi; Penghilang pokok bedah; Pengikat untuk pelembab dan nebuliser yang merupakan bagian dari aparatus medis; Penjepit untuk dot bayi; Penopang kaki bertelapak datar; Penukar kelembapan untuk penggunaan medis dalam mentransfer panas dari napas yang dihembuskan ke napas yang dihirup; Penunjang pergelangan tangan untuk keperluan medis; Penutup kepala untuk keperluan medis (nurse cap); Penyangga (pendukung) medis yang ketat saat dikenakan; Penyangga (pendukung) ortopedi; Penyangga (pendukung) untuk keperluan medis; Penyangga tapak kaki untuk alas kaki; Penyangga-penyangga untuk tujuan medis; Penyemprot untuk keperluan medis; Perabot khusus dibuat untuk keperluan medis; Peralatan (terapeutik) untuk membersihkan, merawat, mengkondisikan, memperbaiki, mengencangkan, mengelupas dan memperbarui kulit; Peralatan Kecantikan; Peralatan Kecantikan Frekuensi Radio; Peralatan Laboratorium untuk Tujuan Diagnostik Medis; Peralatan Terapi Yang Menggabungkan Fasilitas Pijat; Peralatan Untuk Digunakan Dalam Analisis Medis; Peralatan akupunktur listrik; Peralatan bantu pernapasan hidung; Peralatan bedah; Peralatan dan instrumen dokter hewan; Peralatan dan instrumen medis; Peralatan dan instrumen medis untuk operasi didalam ruangan modular; Peralatan dan instrumen medis untuk pemberian obat transdermal yang terdiri dari jarum mikro dan tempelan perekat; Peralatan dan perkakas pembedahan; Peralatan dan perlengkapan pijat dan mobilitas; Peralatan dan perlengkapan untuk keperluan bedah, medis, gigi, kedokteran hewan; Peralatan hemodialisis; Peralatan infus untuk tujuan terapi; Peralatan infus untuk tujuan terapi (infusion pump); Peralatan kesehatan umum, yaitu kesehatan, kebugaran dan olahraga, serta sensor, monitor dan layar kesehatan untuk mengukur, menampilkan, mencari, memantau, menyimpan dan mengirimkan data biometrik, detak jantung, pergerakan badan serta pembakaran kalori; Peralatan medis pengukur kekuatan paru-paru (Spirometer); Peralatan medis untuk pengujian diagnostik in vitro; Peralatan medis yang telah disterilisasi anti kuman; Peralatan microdermabrasion; Peralatan ortodontik (untuk perawatan gigi); Peralatan pelembab (humideifer) untuk digunakan dengan aparatus terapi pernapasan; Peralatan pelembab (humidifer) untuk digunakan dengan aparatus pernapasan; Peralatan pelembab (humidifer) untuk keperluan medis dan perawatan medis; Peralatan pemanas untuk keperluan pertolongan pertama; Peralatan pencitraan resonansi magnetik; Peralatan perawatan gigi menggunakan listrik; Peralatan pernapasan medis dengan pelembab gas pernapasan dan sumber aliran yang terhubung untuk mengirimkan kecepatan aliran tinggi dari campuran udara/oksigen ke pasien yang bernapas secara spontan melalui masker wajah, masker mulut dan hidung atau masker nasal; Peralatan pernapasan medis portabel, yang dioperasikan dengan baterai dengan pelembab gas pernapasan dan sumber aliran yang terhubung untuk mengirimkan kecepatan aliran tinggi dari campuran udara/oksigen ke pasien yang bernapas secara spontan melalui masker wajah, masker mulut dan hidung atau masker nasal; Peralatan pernapasan medis untuk digunakan dalam terapi CPAP untuk pasien yang bernapas secara spontan; Peralatan pernapasan neonatal untuk digunakan dalam terapi CPAP; Peralatan pernapasan portabel untuk pasien; Peralatan pernapasan portabel untuk pasien untuk digunakan dengan sumber oksigen portabel, khususnya silinder oksigen; Peralatan pernapasan portabel untuk pasien untuk dihubungkan dengan suplai gas pusat stasioner, eksternal; Peralatan pernapasan portabel yang dioperasikan dengan baterai untuk pasien; Peralatan pernapasan untuk pasien dengan pelembab gas pernapasan dan sumber aliran yang terhubung; Peralatan pijat; Peralatan pijat dengan menggunakan getaran; Peralatan resusitasi (alat bantu pernapasan); Peralatan tomografi untuk keperluan medis; Peralatan transpirasi medis; Peralatan uji diagnostik medis; Peralatan untuk digunakan dalam analisa medis; Peralatan untuk digunakan dalam analisis medis patologi anatomi yaitu cover glass, coating slide, object glass, casette embedding, reagensia; Peralatan untuk keperluan diagnostic (medis); Peralatan untuk memijat mata; Peralatan untuk menstimulasi kulit; Peralatan untuk pengujian darah; Peralatan-peralatan electrothermic rumah tangga untuk tujuan kecantikan; Perangkap air yang merupakan bagian dan/atau aksesoris untuk aparatus medis; Perangkat Pelindung Mata; Perangkat Pencuci Wajah; Perangkat alat bantu tidur dengan pancaran cahaya; Perangkat pemberian obat untuk subkutan implan; Perangkat saluran selang darah (Blood Tubing Line Set); Perangkat tabung pernapasan sekali pakai untuk aparatus pernapasan; Perangkat tabung pernapasan untuk aparatus pernapasan; Perangkat tabung pernapasan yang dapat disterilkan; Perban suspensi; Perban untuk membantu persendian, anatomi; Perkakas dan pesawat pembedahan, pengobatan, kedokteran, kedokteran gigi dan kedokteran hewan, lengan mata dan gigi palsu, barang-barang ortopedi, bahan-bahan benang bedah; Perkakas-perkakas dan pesawat-pesawat analisis yang termasuk dalam kelas 10; Perlak untuk bayi yang tidak berdaya untuk buang air kecil atau besar; Pesawat-pesawat dan perkakas-perkakas ilmu kedokteran yang termasuk dalam kelas 10; Pisau anatomi/pisau bedah; Pisau corn (untuk keperluan medis); Pompa buah dada untuk mengeluarkan air susu (Pompa ASI); Pompa dan kompresor untuk keperluan medis; Pompa jarum suntik dan pompa infus; Pompa makan enteral (feeding pump); Pompa udara untuk digunakan dengan aparatus pendukung pernapasan; Pompa untuk menyalurkan makanan [alat medis]; Probe suhu udara pernapasan untuk digunakan

dalam aparatus pernapasan medis; Probe suhu untuk keperluan medis; Rapid test; Ray ultraviolet lampu untuk kegunaan medis; Regulator vakum untuk keperluan medis; Respirator neonatal asphyxia; Respirator untuk pemberian nafas buatan; Robot bekam; Robot penunjang pengobatan dalam, dan mesin serta instrumennya; Robot untuk keperluan bedah; Ruang pelembapan untuk peralatan pernapasan; Ruang pelembapan untuk sistem tabung pernapasan; SIKAT MULUT DAN BAYI; Sabuk hernia; Sabuk penyangga perut bagian bawah; Saluran pembuangan untuk keperluan medis; Saluran saraf buatan; Sarung tangan karet untuk untuk tujuan medis; Sarung tangan lateks obgyn untuk keperluan medis; Sarung tangan lateks untuk keperluan bedah; Sarung tangan lateks untuk keperluan medis; Sarung tangan nitrile untuk keperluan medis; Sarung tangan pelindung untuk tujuan bedah; Sarung tangan pelindung untuk tujuan gigi; Sarung tangan pelindung untuk tujuan hewan; Sarung tangan pelindung untuk tujuan medis; Sarung tangan pemeriksaan untuk tujuan medis; Sarung tangan untuk keperluan medis; Scanner CT Sinar-X; Selang infus; Selimut Untuk Terapi; Semprotan saluran kencing; Sensor optik untuk mendeteksi kadar air dalam ruang pelembapan untuk aparatus pernapasan medis; Sensor pelindung tekanan vena; Sensor suhu untuk penggunaan medis; Sensor untuk keperluan medis; Sensor untuk mengukur kelembapan udara pernapasan untuk digunakan dalam aparatus pernapasan medis; Sensor untuk mengukur suhu dari udara pernapasan untuk digunakan dalam aparatus pernapasan medis; Set gigi tiruan; Sikat untuk membersihkan rongga tubuh; Silicone implan prostetik; Sirkit pernafasan berfungsi untuk alat bantu pernapasan; Sistem pernapasan buatan yang disegel, ditutup untuk pasien, meliputi peralatan pernapasan pasien, pelembab gas pernapasan dan masker wajah, masker mulut dan hidung atau masker nasal; Sistem tabung pernapasan dengan permukaan dipanaskan; Sol sepatu ortopedi; Sphygmomanometer (alat pengukur tekanan darah); Spirometer [peralatan medis]; Stethoscope; Sumbat telinga (alat pelindung telinga); Tabung pemanas yang merupakan bagian dari aparatus medis; Tabung pengisi air untuk pelembab untuk digunakan dengan aparatus perawatan pernapasan; Tabung pengisi air untuk ruang pelembapan untuk keperluan medis dan perawatan medis; Tabung pernapasan; Tabung pernapasan dengan permukaan dipanaskan; Tabung sinar-X untuk keperluan medis; Tabung tambahan untuk tabung pernapasan; Tabung udara terkompresi untuk keperluan medis; Tabung untuk bernapas, khususnya tabung yang merupakan aksesoris untuk pernapasan dan anestesi; Tabung untuk digunakan dengan aparatus pernapasan medis; Tabung vakum yang digunakan untuk pengujian sampel darah; Tandu Kursi; Tandu Paduan Aluminium Scoop; Tandu Paduan Aluminium untuk ambulans; Tang jepit kastrasi (untuk mengebiri); Tang kecil catut (untuk keperluan medis); Tas perkakas untuk penggunaan para dokter bedah dan dokter; Tempat Tidur 2 Engkol ABS; Tempat buang air kecil yang dapat dibawa-bawa (portabel); Tempat monitor yang merupakan aksesoris untuk aparatus medis dan perabot medis; Tempat tidur angin untuk tujuan medis; Tempat tidur beroda untuk keperluan medis; Tempat tidur hidrostatik untuk keperluan medis; Tempat tidur khusus dibuat untuk digunakan oleh pasien luka bakar; Tempat tidur khusus dibuat untuk tujuan medis; Tempelan atau bantalan medis untuk terapi moksibusi; Tempelan pendingin berbentuk bantalan atau jel untuk menyerap dan memancarkan panas mendadak dalam tubuh manusia; Tempelan pendingin untuk keperluan medis; Tempolong peludahan untuk keperluan medis; Thermometer; Tilam di bawah sprei untuk tempat tidur orang sakit; Tirai ruang bedah; Tongkat penopang tubuh; Tongkat penopang untuk keperluan medis; Tongkat quad (berkaki empat) untuk keperluan medis; Tumpuan siku untuk keperluan medis; Tutup ujung tongkat penyangga untuk orang- orang cacat; Ujung tongkat penopang untuk orang cacat; Wadah Penyimpan Air Susu Ibu (ASI); Wadah Plastik Penyimpan Air Susu Ibu (ASI); Wadah khusus dibuat untuk limbah medis; Wadah khususnya diadaptasi untuk membuang limbah medis yang terkontaminasi; Wadah untuk keperluan membasuh mata (alat medis); Wadah untuk memberi obat; Wadah yang dibuat khusus untuk pembuangan hasil medis; abutment implant gigi untuk tujuan; alas kaki ortopedi; alat bantu Dengar; alat bantu berjalan; alat bantu dengar analog; alat bantu dengar digital; alat bantu dengar elektrik; alat bantu dengar elektronik; alat bantu dengar medis; alat bantu dengar programmable; alat bantu jalan untuk penyandang cacat; alat bedah dan medis dalam bentuk alat perangsang untuk rehabilitasi otot; alat couter yaitu peralatan yang digunakan untuk sunat; alat di luar tubuh dipasang pada orang berbaring di ranjang terapi yang dapat memberikan kompresi sekuensial dengan bantuan lilitan pasangan manset di kaki pada fase diastolik dan dekompresi pada fase sistolik yang dapat dikontrol baik tekanan, frekuensi maupun waktunya secara otomatis dengan sinkronisasi EKG dan atau lainnya yang dapat membuat aliran balik di pembuluh darah ke jantung; alat estetika untuk mencerahkan kulit; alat estetis untuk kecantikan; alat konterpulsasi jantung eksternal yang diperkuat / enhanced noninfasif; alat kontrasepsi; alat medis dalam bentuk sensor untuk memantau pasien sebelum, selama atau setelah bedah ortopedi; alat medis untuk analisis gaya berjalan; alat medis untuk digunakan dalam donor darah dengan kantong darah; alat medis untuk pengujian darah, cairan tubuh dan jaringan; alat medis yang menggabungkan realitas virtual atau realitas tertambah (augmented reality) untuk digunakan oleh praktisi kesehatan dalam prosedur pembedahan, keterlibatan pasien atau rehabilitasi pasien; alat medis, yaitu, sistem robot bedah yang terdiri dari lengan robot bedah, sensor, kamera, instrumen bedah, perangkat lunak untuk pengelolaan operasional dari sistem, monitor video, peralatan dan instrumen navigasi dan penentuan posisi, unit tampilan visual, peralatan perekam dan tampilan optik (optical viewing), kontrol elektronik, penyangga (stand) dari kamera navigasi, penyangga (stand) dari lengan robot serta layar sentuh, semua dijual sebagai satu unit; alat monitor ngompol; alat pacu jantung; alat pacu jantung otak; alat pelindung diri untuk keperluan medis; alat pembawa cairan amalgam (penambal gigi); alat pembersih untuk keperluan kedokteran gigi; alat pemijat tekanan jari; alat pemijat untuk mata, badan dan kaki; alat pemijat yang dioperasikan dengan listrik; alat penghisap luka; alat pengujian gula darah untuk tujuan diagnostik medis; alat pengukur tekanan darah; alat perawatan kulit yang menggunakan lampu LED, bukan untuk penggunaan medis; alat pijat estetika untuk menghilangkan kerutan kulit; alat pijat listrik untuk keperluan rumah tangga; alat pijat manual; alat pijat perawatan kulit; alat pijat wajah; alat suntik obat; alat terapi dan bantu diadaptasi untuk penyandang cacat; alat terapi elektromagnetik frekuensi rendah; alat terapi elektromagnetik frekuensi tinggi; alat terapi stimulasi kulit; alat terapi udara panas; alat terapi ultrasonik; alat terapi untuk anak autis; alat ukur laju aliran darah; alat untuk mengambil sampel cairan tubuh; alat untuk mengukur kadar oksigen dalam tubuh untuk tujuan medis; alat untuk terapi; alat-alat dan instrumen-instrumen perawatan kecantikan listrik untuk keperluan rumah tangga; alat-alat pembersih kulit kepala listrik untuk keperluan rumah tangga; alat-alat pembersih wajah listrik untuk keperluan rumah tangga; alat-alat penghisap listrik untuk kotoran yang menyumbat pori untuk keperluan rumah tangga; alat/peralatan pemijat; alat/peralatan pemijat yang bisa ditenteng/portabel; aligners ortodontik; amplifier akustik [alat bantu dengar] untuk sebagian orang tuli; amplop dan wadah untuk pengumpulan ekskresi dari tubuh manusia; analisis untuk identifikasi bakteri untuk tujuan medis; anggota badan, mata dan gigi palsu; anti-menyusui perangkat dalam proses penyapihan anak sapi; anti-menyusui perangkat untuk menyapih hewan; aparat aktivitas seksual, perangkat dan artikel; aparat akupunktur; aparat bedah dan instrumen untuk digunakan gigi; aparat bedah dan instrumen untuk digunakan hewan; aparat bedah dan instrumen untuk penggunaan medis; aparat bedah dan instrumen untuk penggunaan medis, gigi atau kedokteran hewan; aparat dan instalasi untuk produksi sinar-X, untuk tujuan medis; aparat dan instrumen untuk terapi radioisotop; aparat elektroforesis untuk tujuan medis; aparat endoskopi untuk tujuan medis; aparat enema untuk tujuan medis; aparat fisioterapi; aparat fototerapi untuk tujuan medis; aparat fumigasi untuk keperluan medis; aparat gigi; aparat infus untuk tujuan terapeutik; aparat latihan fisik untuk tujuan medis; aparat latihan fisik untuk tujuan terapeutik; aparat latihan untuk tujuan rehabilitatif medis; aparat lavage

untuk tujuan terapeutik; aparat obstetrik untuk ternak; aparat ortopedi dan instrumen untuk digunakan diagnostik dan terapeutik; aparat ortopedi untuk talipes; aparat pencitraan diagnostik untuk digunakan dalam kedokteran nuklir; aparat pencitraan diagnostik untuk tujuan medis; aparat penggambaran medis; aparat polimerisasi untuk digunakan dalam perawatan gigi; aparat polimerisasi untuk tujuan gigi; aparat radiologi untuk tujuan medis; aparat rehabilitasi tubuh untuk tujuan medis; aparat stimulasi elektronik untuk tujuan terapi fisik; aparat telemetri untuk tujuan medis; aparat termoterapi untuk tujuan medis; aparat tes genetik untuk tujuan medis; aparat traksi untuk tujuan medis; aparat ultrasound untuk tujuan medis; aparat untuk operasi non-invasif; aparatur akupresur; aparatur bedah; aparatur bungkus pijat panas; aparatur diagnostik ultrasonik untuk tujuan medis; aparatur diagnostik untuk mendeteksi protein prion normal; aparatur filter gas yang digunakan dalam operasi laparoskopi; aparatur ginekologi; aparatur hemodialisis; aparatur hewan; aparatur kebidanan; aparatur kontrasepsi; aparatur moksibusi; aparatur orthotic; aparatur ortopedi; aparatur ortopedi tulang belakang; aparatur pengiriman anestesi; aparatur pijat kaki; aparatur radioterapi; aparatur transfusi darah; aparatur urologis; aparatur vaksinasi otomatis; aparatus drainase luka; aparatus elektromedis atau elektroterapi dan instrumen untuk melangsingkan; aparatus pemantauan denyut jantung; aparatus pemijat yang menggunakan hawa/udara panas; aparatus pemutih gigi medis; aparatus pernapasan untuk pernapasan buatan; aparatus untuk DNA dan RNA pengujian untuk tujuan medis; aparatus untuk darah taking; aparatus untuk memijat dengan getaran; aparatus untuk memijat yang menggunakan motor penggetar; aparatus untuk mengambil sampel darah; aparatus untuk mengukur aliran darah arteri di mata; aparatus untuk mengukur tekanan intrakranial; aparatus untuk pengobatan jerawat; aparatus untuk pengobatan selulit; aparatus untuk pengobatan tuli; aparatus untuk regenerasi sel-sel induk untuk tujuan medis; aparatus untuk stimulasi saraf transkutan listrik; aparatus untuk terapi rileksasi otot; aparatus untuk terapi ultrasound; aparatus untuk tulang pengaturan; aparatus, perangkat dan artikel untuk merawat bayi; aplikator untuk sediaan farmasi; artikulator gigi; aspirasi kanula untuk laparsocopy; aspirator vakum untuk keperluan medis; atomizers dijual kosong untuk tujuan medis; atomizers untuk mengelola obat aerosol sistem pernapasan pasien; atomizers untuk tujuan medis; bagian tulang buatan untuk ditanamkan pada tulang alami; bahan dan perlengkapan jahit; band akupresur untuk menghilangkan mabuk; band akupresur untuk menghilangkan mendengkur; band akupresur untuk menghilangkan mual; bantal air untuk keperluan medis; bantal kantong es untuk tujuan medis; bantal leher rahim untuk tujuan medis; bantal obat tidur untuk insomnia; bantal ortopedi; bantal udara untuk tujuan medis; bantal untuk keperluan medis; bantal untuk tujuan medis; bantalan inkontinensia tidur; bantalan lutut dan siku ortopedi; bantalan pemanas kimia diaktifkan untuk tujuan medis; bantalan perut untuk tujuan medis; bantalan untuk gips ortopedi; bantalan untuk mencegah luka tekanan pada tubuh pasien; bantalan, bantal dan selimut yang dipanaskan secara elektrik, untuk tujuan medis; bantu berjalan untuk tujuan medis; bantu rangsangan seksual dewasa; bantu seksual dewasa; batang intramedulla; bedah dan peralatan medis dan instrumen; bedah implan terdiri dari bahan buatan untuk digunakan dalam regenerasi jaringan dipandu; bedah implan terdiri dari bahan buatan untuk menggantikan jaringan manusia; bedah implan terdiri dari bahan buatan untuk regenerasi jaringan gusi; benang untuk tujuan medis; benang, bedah; bergetar bantal kursi pijat; berpakaian forceps; berpakaian forsep untuk tujuan bedah; biometers lensa intraokular; bit untuk bor gigi; bit untuk latihan bedah; bola anal [mainan seks]; bola pijat; bor gigi; botol bayi; botol infus; botol penetes untuk tujuan medis; botol penyimpanan ASI; botol susu; bronchoscopes; bros gigi; busur karbon lampu untuk tujuan medis; cakram pemotongan untuk aplikasi gigi; cakram pemotongan untuk tujuan gigi; cangkir hisap luka; cangkir untuk obat administrasi; cangkok pembuluh darah buatan; catgut bedah; cauteries listrik untuk keperluan bedah; cekungan untuk tujuan medis; celana ketat kompresi untuk tujuan medis; celana kompresi; cermin bedah; cermin genggam untuk digunakan dalam pemeriksaan gigi; cermin gigi; cermin untuk dokter gigi; cincin anti-rematik; cincin bergetar; cincin bio magnetic untuk tujuan medis; cincin bio magnetic untuk tujuan terapeutik; cincin bio magnetic untuk tujuan terapeutik atau medis; cincin penis [mainan seks]; cocok exoskeleton robot untuk keperluan rehabilitasi fisik; cocok exoskeleton robot untuk tujuan terapeutik; cocok exoskeleton robot untuk tujuan terapi fisik; colokan anal [mainan seks]; colposcopes; computed tomography [CT] aparatur; computed tomography [CT] scanner; corong terapi untuk pencegahan mendengkur; cover untuk botol susu; cranio-maksilofasial implan yang terbuat dari bahan buatan; cryo; cryo untuk pengobatan dan pengangkatan tumor; cut-off roda untuk tujuan gigi; cystoscopes; defibrillator eksternal; dental dam; depressors lidah; depressors lidah untuk tujuan medis; dermabraders; diafragma kontrasepsi; dilator dubur; dilator ginekologi; dilator hidung; dilator hidung internal yang; dilator rahim; dilator serviks; dilator uretra; dilator urologi bedah; dilator vagina; dildo; dipan jari untuk pemeriksaan; dipan jari untuk tujuan diagnostik; dipan jari untuk tujuan medis; dot untuk bayi; dot untuk botol bayi; droppers mata untuk tujuan medis; droppers untuk obat administrasi; dukungan kembali untuk tujuan medis; dukungan medis kaus kaki; dukungan medis stoking; ekspander palatal; ekstraktor batu untuk keperluan medis; electrocardiographs; electroencephalographs; electrolarynx; electrolarynxes; elektroda defibrilasi jantung; elektroda jantung; elektroda untuk defibrillator eksternal; elektroda untuk penggunaan medis; elektrokardiograft untuk tujuan hewan; empeng gigi; endoprostheses; endoskopi medis fleksibel; endoskopi medis kaku; endoskopi untuk tujuan medis; es tas untuk tujuan medis; esophagoscopes; excavator gigi; filter bau untuk alat ostomy; filter darah; filter untuk masker pernapasan untuk penggunaan medis; filter untuk sinar ultraviolet, untuk tujuan medis; fingerstalls untuk tujuan diagnostik; fingerstalls untuk tujuan medis; frame berjalan bagi penyandang cacat; gaun bedah; gaun medis; gaun pemeriksaan pasien pakai; gelang anti-mual; gelang anti-rematik; gelang magnet untuk tujuan medis; gelang untuk digigit bayi yang sedang pertumbuhan gigi; gelang untuk tujuan medis; gelas bekam; generator frekuensi tinggi untuk tujuan medis; generator medan magnet untuk tujuan medis; genggam rol pijat; gigi cincin menggabungkan mainan kerincingan bayi; gigi palsu; glukometer; grinding disc untuk aplikasi gigi; grinding disc untuk tujuan gigi; guidewires hidrofilik untuk melacak kateter; gunting untuk operasi; gunting untuk tujuan medis; gurneys rumah sakit; handpieces gigi; hati buatan; hemostat; high density lipoprotein pengujian kolesterol aparat untuk tujuan diagnostik medis; hysteroscopes; ice pack untuk kompress; ikat pinggang, listrik, untuk keperluan medis; implan [prostesis] untuk digunakan dalam bedah mulut; implan [prostesis] untuk digunakan dalam operasi rahang; implan [prostesis] untuk digunakan dalam operasi tulang rahang; implan [prostesis] untuk digunakan dalam operasi wajah; implan [prostesis] untuk digunakan dalam tendon; implan [prostesis] untuk digunakan dalam tubuh; implan [prostesis] untuk digunakan dalam tulang mencangkok; implan [prostesis] untuk ligamen; implan [prostesis] untuk operasi tulang; implan bedah yang terbuat dari bahan buatan; implan buatan; implan cotyloid terbuat dari bahan buatan; implan gigi panduan bedah; implan gigi yang terbuat dari bahan buatan; implan intraokular untuk mengubah warna mata yang terbuat dari bahan buatan; implan intravaskular yang terbuat dari bahan buatan; implan koklea yang terbuat dari bahan buatan; implan laring buatan; implan mata yang terbuat dari bahan buatan; implan medis yang terbuat dari bahan buatan; implan ortopedi; implan ortopedi buatan; implan ortopedi yang terbuat dari bahan buatan; implan otological; implan payudara; implan payudara buatan; implan pinggul; implan pinggul buatan; implan pintar dengan built-in pasien pemantauan sensor; implan prostetik; implan sendi ortopedi; implan tulang belakang yang terbuat dari bahan buatan; implan tulang terbuat dari bahan buatan; implan tulang terbuat dari keramik; implant-implant (yang ditanamkan) untuk perkakas-perkakas ilmu kedokteran; infus set; inhalators oksigen untuk tujuan terapeutik; inhaler dijual kosong untuk keperluan medis; inhaler dijual kosong untuk tujuan terapeutik; inhaler oksigen untuk keperluan medis; inhaler untuk mengelola obat aerosol

sistem pernapasan pasien; injector insulin; injector insulin dijual kosong; injector jet untuk tujuan medis; injector obat; injector suntik; inkontinensia kasur pelindung; inkubator untuk bayi; inkubator untuk tujuan medis; instrumen akupunktur; instrumen akupunktur non-listrik; instrumen bedah untuk digunakan dalam bedah ortopedi; instrumen bedah untuk digunakan dalam bedah ortopedi dan tulang belakang; instrumen bedah untuk digunakan dalam operasi tulang belakang; instrumen chiropractic; instrumen dan peralatan ginekologi; instrumen dan peralatan kebugaran (wellness) umum, yaitu, perangkat pemantauan kesehatan untuk memperkirakan konsumsi oksigen maksimal.; instrumen dan peralatan kebugaran (wellness) umum, yaitu, perangkat pemantauan kesehatan untuk menyimpan, menyampaikan, melacak, mengukur dan menampilkan data biometrik, gerakan tubuh, tidur, detak jantung, dan kalori terbakar; instrumen dan peralatan untuk perawatan bedah dan medis ostomi dan inkontinensia; instrumen dan peralatan untuk perawatan medis dan bedah luka; instrumen dan peralatan untuk perawatan medis dan bedah sistem saluran kemih dan untuk rekonstruksi dasar panggul; instrumen dan peralatan urologi; instrumen gigi; instrumen ginekologi; instrumen ginekologi untuk memeriksa organ reproduksi perempuan; instrumen hewan; instrumen injeksi tanpa jarum; instrumen kosmetik leektrnik; instrumen litotomi; instrumen medis; instrumen ortodontik; instrumen otolaryngology; instrumen pembedahan untuk digunakan dalam pembedahan ortopedi yang melibatkan sendi; instrumen pemotong bedah; instrumen untuk digunakan dalam kedokteran gigi palsu; instrumen untuk digunakan dalam operasi gastrointestinal; instrumen untuk pijat; instrumen urologis; intrauterine device untuk kontrasepsi; irigasi oral untuk digunakan dalam kedokteran gigi; irigasi untuk keperluan medis; irigator dan bagian-bagiannya berupa tabung drainase, pompa, selongsong, kantong dan regulator untuk keperluan medis.; jahitan; jahitan bedah; jala bedah terutama terdiri dari bahan buatan; jaringan palsu untuk digunakan parietal; jaringan palsu untuk digunakan vaskular; jaringan palsu untuk digunakan visceral; jarum akupunktur; jarum bedah; jarum biopsi; jarum injeksi untuk tujuan medis; jarum kunci luer untuk penggunaan medis; jarum suntik; jarum suntik bola dubur; jarum suntik gigi; jarum suntik insulin; jarum suntik jarum multishot; jarum suntik sekali pakai; jarum suntik sekali pakai untuk tujuan medis; jarum suntik spinal; jarum suntik untuk injeksi; jarum suntik untuk tujuan medis; jarum suntik vagina; jarum untuk tujuan medis; jas scrub bedah; jembatan gigi; jembatan implan didukung untuk tujuan gigi; jempol sampul plastik untuk mencegah mengisap ibu jari; jig pengeboran untuk aplikasi bedah; jig pengeboran untuk aplikasi gigi; kabel cerclage; kaki bionik dpt dipakai untuk tujuan ortopedi; kaku tegap kaset [perban mendukung]; kamera endoskopi untuk tujuan medis; kamera intraoral gigi; kamera retina untuk tujuan medis; kantong drainase luka; kantong feses; kantong kolostomi; kantong ostomy; kantong penyimpanan asi; kantong urin; kanula irigasi untuk laparoskopi; kapiler drainase tabung; karet gelang ortodontik; kasur angin untuk bayi, untuk tujuan medis; kasur dukungan untuk tujuan medis; kasur melahirkan; kasur untuk tujuan medis; kasus cocok untuk peralatan medis; kasus untuk instrumen medis dan bedah; kateter; kateter balon; kateter balon untuk digunakan dalam angioplasty; kateter bedah; kateter intrakardial; kateter intravena; kateter kondom; kateter medis; kateter uretra; kateter vena sentral; katup jantung buatan; katup subkutan terdiri dari bahan buatan untuk implantasi; kaus kaki kompresi; kaus kaki kompresi untuk tujuan medis atau terapi; kaus kaki medis; kaus kaki ortopedi; kaus kaki untuk penderita diabetes; kaus kompresi; kawat gigi; kawat gigi lutut untuk tujuan medis; kawat gigi ortopedi; kawat gigi pergelangan kaki untuk tujuan medis; kawat gigi siku untuk tujuan medis; kawat gigi untuk anggota badan dan sendi untuk penggunaan medis; kawat melengkung untuk gigi; kemiringan luer untuk penggunaan medis; kerah Elizabethan untuk tujuan hewan; kerah leher rahim; keratoscopes; kerekan cacat; kerekan untuk mengangkat pasien; kerekan untuk pasien; kimiawi diaktifkan kompres dingin untuk tujuan medis; kimiawi diaktifkan kompres panas untuk tujuan medis; kimiawi diaktifkan paket gel dingin untuk tujuan medis; kimiawi diaktifkan paket gel panas untuk tujuan medis; klem panggul; klem panggul darurat; klip hidung terapi untuk pencegahan mendengkur; koleksi tas darah untuk keperluan hewan; koleksi tas darah untuk keperluan hewan, kosong; koleksi tas darah untuk tujuan medis; koleksi tas darah untuk tujuan medis, kosong; kolektor feses; kompresi kaus kaki; kompresi stoking; kompresi thromboprophylaxis stoking; kompresi tubuh ekstremitas lengan untuk digunakan dalam sepak bola dan olahraga lainnya; kompresor bedah; kompress payudara; kondom; kondom rasa; kondom spermisida; kondom urin; kondom urin, sarung uri, kateter kondom, sabuk ostomy; konsentrator oksigen untuk keperluan medis; kontainer terutama disesuaikan untuk pembuangan jarum suntik; korset perut; korset untuk tujuan medis; kosmetik mikro-tusuk jarum perangkat untuk merangsang kolagen di kulit; kosmetik perangkat mikro-tusuk jarum untuk meningkatkan warna kulit, tekstur dan hidrasi; kuarsa lampu untuk tujuan medis; kulit buatan untuk tujuan bedah; kuret; kuret tajam; kuret tumpul untuk tujuan bedah; kursi dokter gigi; kursi pemeriksaan gigi; kursi perawatan pasien medis; kursi prosedur medis; lampu bedah; lampu inframerah untuk tujuan medis; lampu menyembuhkan gigi; lampu menyembuhkan gigi LED; lampu menyembuhkan halogen gigi; lampu untuk tujuan medis; laparoscopes; laryngoscopes; laser untuk keperluan gigi; laser untuk keperluan hewan; laser untuk keperluan medis; laser untuk perawatan kosmetik wajah dan kulit; laser untuk perawatan kosmetik wajah, kulit, folikel rambut; laser untuk perawatan kulit; laser untuk terapi kecantikan; laser untuk tujuan bedah; laser untuk tujuan kosmetik; laser untuk tujuan tetes mata; latihan bedah; layar radiologi untuk tujuan medis; legging kompresi; lembaran inkontinensia; lengan bionik dpt dipakai untuk tujuan prosthetics; lengan kompresi tubuh ekstremitas; lengan kompresi tubuh ekstremitas untuk digunakan atletik; lengan kompresi untuk anak sapi; lengan kompresi untuk kaki; lengan kompresi untuk lengan; lengan kompresi untuk lutut; lengan kompresi untuk pergelangan tangan; lengan kompresi untuk siku; lengan robot untuk kolektomi dan operasi dubur; lengan robot untuk operasi dada dan kardiovaskular; lengan robot untuk operasi ginekologi; lengan robot untuk operasi ginjal; lengan robot untuk operasi jantung; lengan robot untuk operasi laparoskopi; lengan robot untuk operasi prostat; lengan robot untuk operasi sternotomy; lengan robot untuk operasi thoracoscopic; lengan robot untuk operasi transoral; lengan robot untuk operasi urologi; lengan robot untuk tujuan bedah; lensa buatan untuk implantasi di mata; lensa intraokular; lift periosteal; ligamen buatan; ligamen palsu; lulus kaus kaki kompresi; magnetic resonance imaging [MRI] peralatan untuk keperluan medis; magnetic resonance imaging [MRI] scanner; magnetic resonance tomography [MRT] aparatur; mahkota gigi; mahkota gigi yang terbuat dari paduan keramik; makan cangkir untuk tujuan medis; makan katup botol; makanan enteral pompa; manset kompresi; masker Cleanroom wajah; masker bedah; masker laryngeal; masker oksigen untuk keperluan medis; masker pelindung hidung untuk penggunaan medis; masker pelindung mulut untuk penggunaan medis; masker pelindung wajah untuk penggunaan medis; masker pelindung wajah untuk perlindungan terhadap infeksi virus; masker pernapasan anak untuk tujuan medis; masker pernapasan pelindung untuk aplikasi bedah; masker pernapasan pelindung untuk penggunaan bedah; masker pernapasan pelindung untuk pernapasan buatan; masker pernapasan pelindung untuk tujuan bedah; masker pernapasan pelindung untuk tujuan medis; masker pernapasan untuk tujuan medis; masker sanitasi untuk isolasi debu untuk tujuan medis; masker sanitasi untuk isolasi jamur; masker sanitasi untuk isolasi kuman; masker sanitasi untuk melindungi terhadap infeksi virus; masker sanitasi untuk tujuan isolasi virus; masker sanitasi untuk tujuan medis; masker sanitasi untuk tujuan serbuk sari isolasi; masker untuk digunakan oleh tenaga medis; masker wajah dipanaskan elektrik untuk tujuan terapeutik; masker wajah pelindung untuk penggunaan gigi; masker wajah untuk penggunaan bedah; masker wajah untuk penggunaan bedah untuk perlindungan antibakterial; masker wajah untuk tujuan sanitasi; masturbator [perangkat rangsangan seksual untuk orang dewasa]; mata buatan; medis mikro-tusuk jarum perangkat untuk jerawat mengobati, bekas luka dan stretch mark; meja resep untuk penggunaan rumah

sakit; meja resusitasi (Tempat Periksa Khusus untuk Meletakkan Bayi); membran timpani buatan; mendalam bola pijat jaringan; mendengar penutup telinga perlindungan; mendengar penutup telinga perlindungan yang digunakan dalam industri konstruksi; mendukung lengkungan untuk sepatu; mendukung lengkungan untuk sepatu bot dan sepatu; mendukung lutut untuk tujuan medis; mendukung ortopedi; mendukung pergelangan kaki untuk tujuan medis; mendukung tennis elbow; mengebiri alat untuk tujuan hewan; mengisi instrumen untuk tujuan gigi; menjatuhkan pipet untuk tujuan medis; menyisipkan dukungan lengkungan untuk sepatu; menyisipkan orthotic untuk alas kaki; mesin dialisis; mesin latihan untuk tujuan rehabilitatif medis; mesin reflexologi untuk keperluan medis; mesin untuk menjepit, memijat dan menekan untuk keperluan medis; microsensor probe untuk tujuan medis untuk mengukur data tubuh manusia; minum cangkir untuk digunakan oleh pasien dengan gangguan menelan; mitela (Kain Penyangga Siku); mitt pijat; monitor denyut jantung; monitor denyut nadi; monitor jantung janin; monitor jantung untuk dikenakan selama latihan; monitor oksigen untuk keperluan medis; monitor respirasi; monitor suhu elektronik untuk tujuan medis; monitor suhu untuk tujuan medis; monitor tekanan darah; nampan kesan gigi; nebulizers untuk mengelola obat aerosol sistem pernapasan pasien; nebulizers untuk terapi pernafasan; nebulizers untuk tujuan medis; nuklir magnetic resonance imaging [NMRI] aparatur; orthoses; ortopedi implan sendi terbuat dari bahan buatan; ortopedi sol bantal gel untuk sepatu; otoscopes; oximeters pulsa; pahat bedah; pakaian dimakan; pakaian kompresi pasca-operasi; pakaian pelindung untuk keperluan medis; palu perkusi untuk tujuan diagnostik; palu refleks; panas lampu untuk tujuan medis; panggul sabuk koreksi untuk pengobatan sakit pinggang; pantat colokan [sex toys]; papillotomes; payudara buatan; peak flow meter; pejalan kaki untuk penyandang cacat, pasien dan orang tua; pelindung gigi untuk tujuan gigi; pelindung pendengaran; pelindung puting; pelindung wajah transparan untuk digunakan oleh tenaga medis; pelurus gigi; pelvimeters; pemanasan bantal, listrik, untuk keperluan medis; pembela telinga; pembesar penis [perangkat rangsangan seksual untuk orang dewasa]; pemegang cangkir spesimen; pemeriksaan medis lampu; pemijat kaki; pemijat karet untuk bayi; pemijat kulit kepala; pemijat kulit kepala, dioperasikan dengan baterai; pemijat listrik untuk mengurangi berat badan; pemijat tubuh; pemisah kaki untuk tujuan ortopedi; pemotong bedah; penahan gigi; penampung asi; penarik / penyedot puting susu untuk penggunaan pribadi; pencakar tulang; pendengaran perangkat perlindungan; pendinginan bantalan untuk tujuan pertolongan pertama; pengganti tulang untuk tujuan bedah; penghancur pil; penghangat bayi untuk penggunaan medis; penguji mata; pengujian kolesterol aparat untuk tujuan diagnostik medis; pengukur denyut nadi; pengumban uretra; penis buatan [perangkat rangsangan seksual untuk orang dewasa]; penjaga jari untuk tujuan medis; penjaga siku untuk tujuan medis; penjelajah gigi; penjepit untuk botol bayi; penutup sepatu bedah; penutup telinga perlindungan pendengaran digunakan dalam olahraga menembak; penyemprot aerosol untuk tujuan medis; penyerap asi; penyumbat dubur untuk penggunaan medis; peralatan akupunktur; peralatan analisis medis untuk tujuan medis; peralatan bedah; peralatan dan instrumen laparoskopi untuk pemeriksaan medis; peralatan dan instrumen medis dan pembedahan untuk digunakan dalam bedah ortopedi; peralatan dan instrumen medis untuk digunakan dalam operasi; peralatan dan instrumen medis untuk memantau tanda-tanda vital; peralatan dan instrumen medis untuk perbaikan kulit yang menggunakan lampu LED; peralatan dan instrumen untuk keperluan bedah, medis, gigi, dan kedokteran hewan; peralatan dan perangkat kesehatan umum untuk mengukur, menampilkan, mencari, memantau, menyimpan dan mengirimkan data biometrik, detak jantung, pergerakan badan serta pembakaran kalori; peralatan diagosa untuk keperluan medis; peralatan kedokteran gigi; peralatan medis; peralatan medis berupa alat dan sistem perangkat lunak dalam satu unit yang digunakan untuk menentukan lokasi pembedahan dalam tubuh pasien; peralatan medis dan instrumen untuk bedah kosmetik; peralatan medis dan instrumen untuk bedah rekonstruksi; peralatan medis dan instrumen untuk bedah saraf; peralatan medis dan instrumen untuk operasi angioplasti; peralatan medis dan instrumen untuk operasi darurat; peralatan medis dan instrumen untuk operasi eksplorasi; peralatan medis dan instrumen untuk operasi elektif; peralatan medis dan instrumen untuk operasi endoskopi; peralatan medis dan instrumen untuk operasi endovascular; peralatan medis dan instrumen untuk operasi jantung; peralatan medis dan instrumen untuk operasi laparoskopi; peralatan medis dan instrumen untuk operasi ortopedi; peralatan medis dan instrumen untuk operasi robot-dibantu; peralatan medis dan instrumen untuk operasi transplantasi; peralatan medis dan kedokteran hewan dan instrumen; peralatan medis untuk aktivitas jantung merekam; peralatan medis untuk deteksi, diagnosis, dan penyaringan penyakit; peralatan medis untuk digunakan dalam laparoskopi; peralatan medis untuk jaringan pemotongan; peralatan medis untuk karet memijat; peralatan medis untuk luka penutupan; peralatan medis untuk melakukan tes immunoassay kromatografi; peralatan medis untuk memfasilitasi inhalasi sediaan farmasi; peralatan medis untuk memperkenalkan sediaan farmasi ke dalam tubuh manusia; peralatan medis untuk mencuci vagina; peralatan medis untuk mendiagnosa diduga serangan jantung; peralatan medis untuk menempatkan dan mengamankan kateter; peralatan medis untuk menguji darah, serum manusia, plasma, urin, cairan biologis lainnya, dan jaringan; peralatan medis untuk pengobatan sleep apnea; peralatan medis untuk pengujian keberadaan antigen dalam darah, serum manusia, plasma, urin, cairan biologis lainnya, dan jaringan; peralatan medis untuk perbaikan disc tulang belakang; peralatan medis untuk perbaikan disc tulang belakang dalam sifat implan tulang belakang disc yang terbuat dari zat-zat buatan; peralatan medis untuk radioterapi dosimetri; peralatan medis untuk terapi moksibusi; peralatan medis untuk termoterapi interstitial jaringan biologis; peralatan medis untuk trakeostomi perkutan; peralatan medis, yaitu sistem visualisasi dan menargetkan pembedahan untuk digunakan selama bedah ortopedi yang terdiri dari bantalan ECG, penanda posisi, aplikasi perangkat lunak yang dapat diunduh, ponsel (mobile phone) dan tempat ponsel (mobile phone case), semuanya dijual sebagai satu unit dan digunakan untuk mengumpulkan dan mentransmisikan data pasien selama bedah ortopedi; peralatan olahraga secara manual dioperasikan untuk tujuan terapi fisik; peralatan olahraga untuk tujuan rehabilitatif medis; peralatan olahraga untuk tujuan terapi fisik; peralatan ortopedi; peralatan pembedahan, yaitu sistem navigasi pembedahan yang terdiri dari pelacak, sensor atau penanda untuk menyediakan informasi tentang anatomi pasien; peralatan pengujian; peralatan robot untuk digunakan oleh praktisi kesehatan dalam prosedur pembedahan; peralatan sunat; peralatan telemetri medis nirkabel; peralatan terapi galvanik; peralatan untuk diagnosis klinis; peralatan untuk mengukur tekanan darah arteri; peralatan untuk rongga mencuci tubuh; peralatan-peralatan facial listrik untuk keperluan rumah tangga; peralatan-peralatan facial menggunakan gelombang ultrasonik untuk keperluan rumah tangga; peralatan-peralatan wajah bertenaga baterai untuk keperluan rumah tangga; perangkat alat bantu seks; perangkat anastomosis; perangkat bantuan tidur mendorong tidur dengan memancarkan aroma; perangkat bantuan tidur mendorong tidur dengan memancarkan suara; perangkat bantuan tidur, yaitu alat untuk menginduksi tidur dengan memancarkan suara, aroma atau cahaya; perangkat emboli untuk pengobatan anomali vaskular; perangkat fiksasi ortopedi; perangkat infus untuk keperluan medis; perangkat kosmetik untuk perawatan mengencangkan wajah dengan microcurrents; perangkat kosmetik untuk terapi cahaya foton; perangkat medis; perangkat medis sekali pakai untuk mengobati sembelit; perangkat medis untuk mengukur berat badan dan memperkirakan persentase lemak tubuh; perangkat mikro-tusuk jarum kosmetik; perangkat mikro-tusuk jarum medis; perangkat perlindungan emboli; perangkat perlindungan terhadap sinar-X, untuk tujuan medis; perangkat untuk menyuntikkan obat-obatan; perangkat vakum ereksi [dewasa bantu rangsangan seksual]; perangkat yang terbuat dari karet alam untuk tujuan kontrasepsi; perangkat yang terbuat dari karet sintetis untuk tujuan kontrasepsi; perban dukungan ortopedi; perban

elastis; perban kompresi; perban lutut, ortopedi; perban ortopedi; perban pendukung; perban plester untuk tujuan ortopedi; perban untuk sendi; perban, elastis; perekam denyut jantung; perforator bedah; perisai payudara; perisai perlindungan wajah untuk tujuan medis; perkakas medis dan pembedahan yang digenggam untuk digunakan dalam kombinasi dengan sistem navigasi pembedahan, khususnya instrumen dan pekakas pembedahan yang dapat dilacak; picks gigi untuk digunakan dalam perawatan gigi; picks gigi, selain untuk penggunaan pribadi; picks telinga; pijat aparat bahu; pijat aparat estetika; pijat aparat estetika untuk digunakan di salon kecantikan; pijat aparat estetika, listrik; pijat aparat estetika, listrik, untuk keperluan rumah tangga; pijat aparat genggam; pijat aparat kembali; pijat aparat leher; pijat aparat listrik; pijat aparat listrik untuk keperluan rumah tangga; pijat aparat listrik untuk penggunaan pribadi; pijat aparat non-listrik; pijat aparat untuk penggunaan pribadi; pijat aparat untuk tujuan medis; pijat kursi dengan built-in pijat aparat; pijat shiatsu bantal; pijat tongkat; pil distributor dan organizer kotak untuk tujuan medis; pipet elektronik untuk tujuan medis; pisau bedah; pisau bedah listrik untuk keperluan bedah; pisau untuk tujuan bedah; pisau untuk tujuan medis; pispot untuk pasien yang terbaring sakit; pita pengikat untuk kawat gigi; plester gips untuk tujuan ortopedi; plester kinesiologi; pointer laser untuk keperluan medis; pompa ekstraksi racun; pompa payudara; pompa payudara listrik; pompa payudara tangan dioperasikan; pompa untuk alat kesehatan jantung guna memompa darah yang diperkuat / enhanced; pompa untuk tujuan medis; port akses vaskular untuk tujuan medis; portabel perangkat kemih plastik yang memungkinkan perempuan untuk berdiri saat buang air kecil; probe jantung; probe lurus; probe microsensor untuk tujuan medis; probe periodontal; probe untuk penggunaan medis; profilaksis sudut; prostesis; prostesis pinggul; prostesis pinggul ortopedi; prostesis tulang; protesa gigi; protesa gigi dalam bentuk inlays; protesa gigi dalam bentuk onlay; pupillometers untuk jarak pengukuran pupil [PD]; pupillometers untuk mengukur pupil reaktivitas untuk stimulus; puting susu / pentil untuk botol bayi; racun ekstraksi jarum suntik; rahang buatan; raspatories bedah; ray ultraviolet lampu untuk tujuan medis; restraints keselamatan pasien; resuscitators; resusitasi cardiopulmonary [CPR] masker; retinoscopes; retraktor bedah; retraktor bibir; retraktor gigi; retraktor mastoid; retraktor tulang; robot medis atau kedokteran hewan; robot operasi laparoskopi, dan mesin serta instrumennya; robot radioterapi, dan mesin serta instrumennya; robot rehabilitasi, dan mesin serta instrumennya; robot terapi galvanik atau hipertermik, dan mesin serta instrumennya; robot untuk mengoperasikan kateter, dan mesin serta instrumennya; robot untuk pemeriksaan rontgen dan mesin serta instrumennya; roda abrasif untuk tujuan gigi; rol busa pijat; rol pijat; rompi kompresi; ruang oksigen hiperbarik untuk tujuan medis; sabuk bersalin; sabuk dukungan bersalin untuk tujuan medis; sabuk galvanis untuk tujuan medis; sabuk hernia perut; sabuk koreksi panggul; sabuk ortopedi; sabuk ostomy; sabuk perut; sabuk pijat shiatsu; sabuk pusar; sabuk suspender diadaptasi untuk stoking kompresi; sabuk untuk terapi; sabuk untuk tujuan medis; sandal kulit ortopedi; sandal ortopedi; sarung tangan bedah; sarung tangan bulu kuda untuk pijat; sarung tangan karet untuk keperluan gigi; sarung tangan karet untuk keperluan hewan; sarung tangan karet untuk tujuan bedah; sarung tangan karet untuk tujuan medis; sarung tangan kompresi; sarung tangan pelindung untuk digunakan oleh orang yang bekerja di kedokteran gigi; sarung tangan sekali pakai untuk keperluan gigi; sarung tangan sekali pakai untuk keperluan hewan; sarung tangan sekali pakai untuk tujuan bedah; sarung tangan sekali pakai untuk tujuan medis; sarung tangan untuk keperluan gigi; sarung tangan untuk keperluan hewan; sarung tangan untuk pemeriksaan medis; sarung tangan untuk pijat; sarung tangan untuk tujuan medis; sarung untuk tujuan medis; sarung urin; sekrup tulang; selimut, listrik, untuk keperluan medis; selubung akses uretra; semprot kaleng [aerosol dispenser] untuk tujuan medis; sendi buatan; sendi pinggul buatan; sendi pinggul implan dan bagian-bagiannya terbuat dari bahan buatan; sendok garpu bedah; sendok untuk obat administrasi; sensor [aparat pengukuran], untuk tujuan medis; sepatu ortopedi; sepatu pelatihan ortopedi; sepatu untuk tujuan medis; seprai penyerap menjadi lembaran inkontinensia; shiatsu kursi pijat; sisipan ortopedi untuk alas kaki; sisir kutu; sistem alat medis yang terdiri dari sistem perangkat lunak dan perangkat keras komputer yang berisi alur kerja pembedahan digital untuk bedah ortopedi; sistem alat medis, yaitu sistem perangkat lunak dan perangkat keras komputer untuk digunakan dalam bedah ortopedi untuk mendokumentasikan informasi pasien atau peristiwa yang berkaitan dengan bedah ortopedi dan untuk menyediakan solusi pelatihan untuk bedah ortopedi; sistem pencitraan urologi; sistem visualisasi medis untuk digunakan dalam bedah ortopedi yang terdiri dari perangkat keras komputer, monitor, periferal peralatan pengelolaan gambar dan pemrosesan video serta perangkat lunak pengoperasian; skiascopes; skrup untuk tulang gigi; sling untuk tujuan medis; sol dalam ortopedi menggabungkan mendukung lengkungan; sol orthotic; sol ortopedi; sol ortopedi magnetik untuk sepatu; sol terapi magnet; sol untuk sepatu ortopedi; spatula untuk tujuan gigi; spatula untuk tujuan medis; specula; specula pakai; specula vagina; speculums okular; spesimen medis cangkir; sphincterotomes; splints jari; splints ortopedi; splints ortopedi atau bedah; splints untuk tujuan medis; spons bedah; stapler bedah; stapler kulit bedah; staples bedah; stent; stent dilapisi biokompatibel; stetoskop; stimulator karet untuk keperluan gigi; stimulator klitoris [perangkat rangsangan seksual untuk orang dewasa]; stimulator otot elektronik untuk tujuan medis; stimulator prostat [perangkat rangsangan seksual untuk orang dewasa]; stimulator saraf elektronik untuk tujuan medis; stimulator untuk otot syaraf; stoking [kaus kaki medis]; stoking elastis untuk tujuan medis; stoking kompresi; sudut profilaksis pakai; sumbat telinga; sumbat telinga untuk perlindungan terhadap kebisingan; sumbat telinga untuk tidur; sumbat telinga untuk tujuan medis; sumber cahaya chemiluminescent untuk digunakan dalam endoskopi; tabel pemeriksaan pasien; tabel pemeriksaan untuk keperluan rumah sakit; tabel perawatan pasien; tabel prosedur medis; tabung bukal; tabung dan peralatan medis untuk pemberian makanan [alat medis]; tabung endobronkial; tabung endotrakeal; tabung infus; tabung kapiler darah; tabung kapiler untuk memberikan reagen; tabung kapiler untuk sampel; tabung radium untuk tujuan medis; tabung trakeostomi; tabung tympanostomy; tabung untuk bernapas yang digunakan dalam pengiriman udara dan gas ke dan dari pasien; tabung untuk digunakan dengan kanula; tabung untuk digunakan dengan kateter; tabung untuk makanan enteral; tali sendi ortopedi; tali tandu; tandu pasien; tang bedah; tang gigi; tang kandungan; tang litotomi; tang paru-paru; tang tulang; tang untuk tujuan medis; tangan bionik dpt dipakai untuk tujuan prosthetics; tas air untuk keperluan medis; tas kolostomi; tas medis yang dirancang untuk menahan peralatan medis; tekstil anti-mikroba untuk penggunaan medis; telinga busi untuk mengurangi kebisingan; telinga plugs kustom untuk tuna rungu; tendon buatan; termometer digital untuk tujuan medis; termometer inframerah untuk tujuan medis; termometer klinis; termometer untuk anak-anak; termometer untuk tujuan medis; thoracoscopes; tiang infus untuk keperluan medis; tidur vibrator; tirai pembedahan mata; tongkat berjalan untuk tujuan medis; tonometers; topi bedah; topi gigi; transfusi set; trigliserida aparat pengujian untuk tujuan diagnostik medis; tubeskin tubular perban; tubing medis; tubing medis untuk digunakan dalam prosedur vaskular; tubing medis untuk irigasi; tubing medis untuk obat administrasi; tubing medis untuk transfusi; tulang buatan untuk implantasi; tulang rawan buatan; tulang rawan buatan yang terbuat dari bahan sintetis; underpads; underpads pakai; urinal [untuk tujuan medis]; usungan ambulans; usungan medis; usungan, roda; vagina buatan [perangkat rangsangan seksual untuk orang dewasa]; vaporizers untuk pengobatan kondisi pernafasan atas; vaporizers untuk tujuan medis; ventilator medis; vibrator [dewasa bantu rangsangan seksual]; vibrator [perangkat rangsangan seksual untuk orang dewasa]; vibrator pijat listrik; vibrator udara panas untuk tujuan medis; wadah secara khusus disesuaikan untuk pembuangan instrumen medis, jarum suntik, dan limbah medis terkontaminasi lainnya; waterbeds untuk tujuan medis===

210	Nomor Permohonan	:	DID2021044460
220	Tanggal Penerimaan	:	01/07/2021 15:49:28
320	Prioritas	:	
730	Nama Pemohon	:	PT Tienneke Sudomo Maureen
	Alamat Pemohon	:	Jl . Jend Sudirman No. 54, Kabupaten Pinrang, Sulawesi Selatan, 91212
740	Nama Kuasa	:	
	Alamat Kuasa	:	

540 Etiket

Tisuma HOME

	Tipe Merek	:	Merek Kata dan Lukisan
	Nama Merek	:	Tisuma HOME
566	Arti Bahasa	:	Tidak Ada Terjemahan
591	Uraian Warna	:	Merah Putih
511	Kelas Barang/Jasa	:	21
510	Uraian Barang/Jasa	:	

===Barang pecah belah; Botol gelas; Gelas; Gelas anggur; Gelas minum dalam bentuk tumbler teh; Gelas patung; Gelas toples berdekorasi; Gelas, kotak makan siang dan wadah makanan; Kemasan wadah gelas untuk makanan; Kemasan wadah gelas untuk minuman; Kotak dari gelas; Kristal (Barang pecah belah); Mug keramik; tempat bumbu, untuk penggunaan rumah tangga; sisir; cangkir; wadah minum terbuat dari gelas dan plastik; sikat gigi listrik dan non-listrik; kotak makan siang; piring; wadah sikat gigi; spons mandi; toilet kecil untuk anak-anak, semua barang di atas untuk anak-anak dan berhubungan dengan dan/atau berkaitan dengan koleksi boneka dan/atau aksesoris boneka; Panci keramik bertangkai; Peralatan makan dari keramik; Peralatan makan dari keramik, selain pisau, garpu dan sendok; Tatakan gelas, bukan dari kertas; Tatakan gelas, bukan dari kertas dan selain kain linen; Tumbler [gelas minum]; Tumbler untuk digunakan sebagai gelas minum; Tutup gelas; Tutup gelas plastik berbentuk cembung; Tutup gelas plastik berbentuk datar; alat pemeras tortilla, [peralatan dapur] non-listrik; ampul gelas untuk pengobatan, kosongkan; arca [patung-patung] dari porselen, keramik, tembikar atau kaca; bagian atas kue dari keramik; barang pecah belah dari tanah; barang pecah belah dekoratif; barang pecah belah, porselen dan gerabah; bejana keramik; benda-benda dekoratif [ornamen] terbuat dari keramik; bola cucian [peralatan rumah tangga]; cangkir kopi dari keramik; cetakan [peralatan dapur]; figur model [ornamen] terbuat dari keramik; gelas; gelas (wadah); gelas [kapal minum]; gelas [wadah minuman]; gelas [wadah]; gelas berbasis bubur kertas biodegradable; gelas bir; gelas bir gandum; gelas collins; gelas dan mangkuk bayi [peralatan makan bayi]; gelas dari bahan organik (daun jati); gelas dari bahan organik (pelepah pinang); gelas dari logam mulia; gelas dicat; gelas grappa; gelas kaca; gelas kamar mandi; gelas kertas; gelas kertas atau plastik; gelas koktail; gelas kopi; gelas margarita; gelas martini; gelas minum; gelas minum isi ulang dengan teknologi kontrol suhu elektronik; gelas minum yang dapat digunakan kembali dengan chip cerdas bawaan untuk pembayaran tanpa kontak; gelas minum yang dapat digunakan kembali dengan chip pintar bawaan untuk pembayaran tanpa uang tunai; gelas minum yang dapat diisi ulang dengan charger ponsel bawaan; gelas minuman; gelas minuman keras; gelas opal; gelas opaline; gelas pencampur [pengocok]; gelas pengaman setengah jadi; gelas pilsner; gelas pint; gelas pintal; gelas plastik; gelas plat dipoles [produk setengah jadi]; gelas sake, bukan dari logam mulia; gelas sampanye; gelas setengah jadi, kecuali kaca yang digunakan dalam bangunan; gelas sherry; gelas sikat gigi; gelas tangkai; gelas teh; gelas tembakan; gelas tidak dikerjakan, kecuali gelas yang digunakan dalam bangunan; gelas wiski; gelas, bukan dari logam mulia; hewan model [ornamen] terbuat dari keramik; jatuh pengering bola [peralatan rumah tangga]; kain penutup peralatan rumah tangga dan dapur; karya seni dari porselen, gerabah atau gelas; karya seni dari porselen, keramik, gerabah, terra-cotta atau kaca; karya seni yang terbuat dari keramik; keramik untuk keperluan rumah tangga; kolom piala porselen, keramik atau kaca; kristal [gelas]; lengan isolasi untuk memegang gelas minuman; mangkuk keramik; manik-manik penggiling keramik untuk digunakan dalam penggilingan basah; meja centrepieces [ornamen] terbuat dari keramik; minum gelas dari logam mulia; minum gelas, bukan dari logam mulia; mobil model skala [ornamen] dari keramik; model [ornamen] terbuat dari keramik; model kendaraan [ornamen] terbuat dari keramik; model mobil [ornamen] terbuat dari keramik; model mobil miniatur [ornamen] dari keramik; model pesawat terbang [ornamen] terbuat dari keramik; model skala [ornamen] dari keramik; mosaik kaca dan ubin keramik, bukan untuk bangunan; mozaik dari ubin gelas dan keramik, bukan untuk konstruksi; mug keramik; ornamen [patung] terbuat dari keramik; ornamen berbentuk miniatur yang terbuat dari keramik; ornamen keramik; ornamen liburan dari keramik, selain ornamen pohon; ornamen yang terbuat dari keramik; papan kaca atau keramik tegak lurus; patung desktop dari porselen, keramik, gerabah atau kaca; patung keramik; patung kristal, porselen, keramik, terra cotta, gerabah, gelas atau porselen; patung porselen, keramik, gerabah, terra-cotta atau kaca; patung religi dari porselen, keramik, gerabah atau gelas; patung, patung dan karya seni dari porselen, keramik, gerabah, terra-cotta atau kaca; patung-patung keramik; patung-patung porselen, keramik, gerabah atau kaca; patung-patung porselen, keramik, gerabah, terra-cotta atau kaca; pecah belah; pemegang gelas sikat gigi; penekan bawang putih [peralatan dapur]; penekan bawang putih yang dioperasikan dengan tangan [peralatan dapur]; pengayak [peralatan rumah tangga]; penggiling, [peralatan dapur] yang dioperasikan dengan tangan; penutup kotak tisu dari keramik; peralatan dan wadah rumah tangga atau dapur; peralatan dapur; peralatan dapur dari logam mulia; peralatan dapur, bukan dari logam mulia; peralatan makan keramik; peralatan rumah tangga; peralatan rumah tangga dan dapur; peralatan rumah tangga dari logam mulia; peralatan rumah tangga, bukan dari logam mulia; peralatan untuk keperluan rumah tangga; piala keramik; piala porselen, keramik atau kaca; piala yang terbuat dari porselen, keramik atau kaca; piring keramik [peralatan makan]; piring keramik untuk memanggang; piring, mangkuk dan gelas berbasis pulp yang dapat terurai secara hayati; plak dari porselen, keramik, gerabah atau kaca; pot keramik; salib dari porselen, keramik, gerabah, terra-cotta atau kaca, selain perhiasan; saringan [peralatan rumah tangga]; schooners [barang pecah belah]; sendok berlubang [peralatan dapur]; sendok kayu [peralatan dapur]; sendok pencampur [peralatan dapur]; set pecah belah; sinder cinder [peralatan rumah tangga]; sumbat gelas; tabung gelas untuk keperluan rumah tangga; tabung gelas untuk menyimpan rempah-rempah; tatakan gelas; tatakan gelas anggur dari logam; tatakan gelas anggur dari logam biasa; tatakan gelas anggur dari logam mulia; tatakan gelas anggur dari plastik tidak menjadi pengganti tekstil; tatakan gelas dari bambu; tatakan gelas dari keramik; tatakan gelas dari logam; tatakan gelas karet; tatakan gelas, bukan dari kertas atau tekstil; tempat gelas; terakota (campuran tanah liat dan pasir) atau gelas; tikar plastik untuk gelas minum, bukan pengganti tekstil; tikar untuk digunakan dalam mengeringkan dan mengeringkan peralatan masak dan gelas; turners [peralatan dapur]; ubin keramik

dekoratif, tidak untuk digunakan sebagai bahan bangunan; ubin seni mosaik yang terbuat dari kaca dan keramik, bukan untuk bangunan; vas keramik; wadah peralatan dapur===

210 Nomor Permohonan : DID2021044461
220 Tanggal Penerimaan : 01/07/2021 15:50:59
320 Prioritas :
730 Nama Pemohon : Danang Setyo Budi Baskoro
Alamat Pemohon : Perumahan Pondok Maritim Indah Baru Blok U-8, Wiyung - Surabaya, Kota Surabaya, Jawa Timur, 60222
740 Nama Kuasa :
Alamat Kuasa :
540 Etiket



Tipe Merek : Merek Kata dan Lukisan
Nama Merek : CINCAU EXPRESS
566 Arti Bahasa :
591 Uraian Warna : Hijau, Putih
511 Kelas Barang/Jasa : 32
510 Uraian Barang/Jasa : ===minuman cincau===

---

210 Nomor Permohonan : D262021044462
220 Tanggal Penerimaan : 01/07/2021 15:52:51
320 Prioritas :
730 Nama Pemohon : WHENDIL YNGK
Alamat Pemohon : JL. TADULAKO II NO. 3 PALU, Kota Palu, Sulawesi Tengah, 94237
740 Nama Kuasa :
Alamat Kuasa :
540 Etiket



Tipe Merek : Merek Kata dan Lukisan
Nama Merek : SIDENRENG SKIN BEAUTY
566 Arti Bahasa :
591 Uraian Warna : COKLAT MUDA DAN KUNING MUDA
511 Kelas Barang/Jasa : 3
510 Uraian Barang/Jasa : ===Maker wajah (Kosmetik); Pewangi pakaian; Sabun Cuci Piring; Semprotan pelembab wajah; Serum bulu mata; pelembab bibir; penghilang dan pembersih lantai & kisi-kisi lantai; persiapan scrubbing (scrubbing preparations) untuk digunakan pada kulit, yaitu, lulur (body scrubs) dan scrub wajah (facial scrubs); sabun cair; sediaan untuk merawat tangan dan tubuh===

---

210 Nomor Permohonan : D152021044463
220 Tanggal Penerimaan : 01/07/2021 15:53:12
320 Prioritas :
730 Nama Pemohon : SUPARMAN
Alamat Pemohon : Sampano Kel. Bone-Bone Kec. Bone-Bone Kab. Luwu Utara Sulawesi Selatan, Kabupaten Luwu Utara, Sulawesi Selatan, 92966
740 Nama Kuasa :
Alamat Kuasa :
540 Etiket



Tipe Merek : Merek Kata dan Lukisan
Nama Merek : SILELE
566 Arti Bahasa : Tidak Ada Terjemahan
591 Uraian Warna : BIRU, PUTIH dan HIJAU
511 Kelas Barang/Jasa : 32
510 Uraian Barang/Jasa : ===air mineral; air minum dalam kemasan===

---

210 Nomor Permohonan : D072021044464
220 Tanggal Penerimaan : 01/07/2021 15:54:15
320 Prioritas :
730 Nama Pemohon : Richo Ryanto Raharjo
Alamat Pemohon : Jl. S. Mahakam No. 26 Rt. 006/007, Desa. Kedung Lumbu, Kota Surakarta, Jawa Tengah
540 Etiket

740 Nama Kuasa :

Alamat Kuasa :

Tipe Merek : Merek Kata

Nama Merek : trustwhite

566 Arti Bahasa : Tidak Ada Terjemahan

591 Uraian Warna : warna Putih pada tulisan dan warna Kuning pada background

511 Kelas Barang/Jasa : 10

510 Uraian Barang/Jasa : ===ANGGOTA BADAN PALSU; Adaptor untuk jalan nafas; Adaptor untuk tabung pemanas yang merupakan bagian dari aparatus medis; Alas tilam steril (pembedahan); Alat Oftalmik; Alat Peningkatan Kulit Medis Menggunakan Laser; Alat Potong Spuit (alat suntik) untuk keperluan medis; Alat anestesi (pembiusan); Alat bantu jalan beroda untuk membantu pergerakan pasien; Alat bantu pernapasan bayi (CPAP); Alat bedah dilengkapi tabung kecil untuk membuat lubang pada badan tempat buangan darah/nanah; Alat bekam (fleam); Alat diagnosa untuk keperluan medis; Alat diagnostik sinar-X; Alat estetika kulit dengan stimulasi listrik untuk penggunaan medis; Alat estetika untuk kulit (medis); Alat estetika untuk kulit terbuat dari bahan Grafena (medis); Alat kedokteran untuk melebarkan liang anggota badan umumnya, khususnya saluran kencing (pembedahan); Alat kontrasepsi pesarium; Alat medis ECG berfungsi untuk mengetahui ritme jantung; Alat medis IBP tranduser berfungsi untuk mengetahui tekanan darah dalam tubuh melalui darah; Alat medis Laryngoscope berfungsi untuk mambantu proses operasi; Alat medis NIBP berfungsi untuk mengetahui tekanan darah dalam tubuh; Alat medis bipolar forcep berfungsi untuk cutting / memotong jaringan ketika operasi; Alat medis filter suction berfungsi untuk menyaring bacteri; Alat medis monitor Ritme jantung; Alat medis patient plate berfungsi untuk graunding ketika dilakukan pembedahan; Alat medis pensil ESU berfungsi untuk cutting / memotong jaringan ketika operasi; Alat medis sensor SpO2 berfungsi untuk mengetahui kadar oksigen dalam darah; Alat medis tabung penghubung berfungsi untuk selang yg digunakan untuk menyedot cairan seperti lendir dan darah; Alat medis tip cleaner berfungsi untuk penghapus ketika penggambaran operasi; Alat medis transduser berfungsi untuk alat yg digunakan untuk mengetahui detak jantung janin; Alat monitor jantung janin; Alat pacu jantung pasien (defibrillator); Alat pemantau Kanker Rahim (Serviks); Alat pemantauan denyut jantung pasien (Patient Monitor); Alat pemantauan denyut nadi pasien (Pulse meter); Alat pembantu pernafasan orang yang mati lemas; Alat pemeriksa THT; Alat pemeriksa darah; Alat pemeriksa komposisi tubuh; Alat pemeriksa lemak tubuh; Alat pemeriksa mata (optalmoskop); Alat pemeriksa saluran kencing; Alat pemeriksa telinga bagian dalam (otoskop); Alat pemeriksa tenggorokan bagian dalam (Laringoskop); Alat pemeriksaan darah; Alat pemeriksaan/pengecekan gula darah; Alat pendengar orang tuli berbentuk terompet; Alat penganalisa untuk penggunaan medis; Alat pengebor gigi; Alat pengukur detak jantung; Alat pengukur kadar kolesterol; Alat pengukur tekanan darah; Alat pengukur tekanan darah arteri; Alat penjepit (pembedahan); Alat penyedot untuk operasi (vakum); Alat pijat bekam elektrik untuk keperluan rumah tangga; Alat pijat estetika berfrekuensi tinggi untuk kulit (bukan untuk keperluan medis); Alat pijat estetika terbuat dari bahan Grafena (medis); Alat pijat estetika untuk keperluan industry (untuk tujuan medis); Alat pijat estetika untuk kulit untuk penggunaan medis; Alat pijat kecantikan untuk penggunaan komersial; Alat pijat kulit listrik untuk keperluan rumah tangga; Alat pijat listrik portabel (medis); Alat pijat listrik untuk keperluan rumah tangga (untuk tujuan medis); Alat pijat listrik untuk tubuh untuk keperluan estetika (medis); Alat pijat terbuat dari bahan Grafena; Alat pijat ultrasonik (Medis); Alat rontgen untuk keperluan dokter hewan; Alat rontgen untuk keperluan gigi; Alat rontgen untuk pencitraan gigi; Alat suntik untuk keperluan medis; Alat suntik untuk mengambil cairan dari tubuh; Alat terapi bekam; Alat terapi dan alat bantu yang disesuaikan untuk penyandang disabilitas; Alat tes kehamilan; Alat test untuk jantung bayi; Alat tetes untuk keperluan medis; Alat uji untuk keperluan medis; Alat uji visi; Alat ukur kadar gula (glukosa) dalam darah; Alat untuk memasukkan obat ke dalam mulut hewan; Alat untuk menghilangkan kelenjar minyak pada kulit untuk penggunaan medis; Alat untuk pernafasan buatan; Alat untuk terapi magnet; Alat yang dibentuk untuk melekatkan jaringan pada tulang (suture anchor); Anggota badan palsu; Aparat dan instrumen untuk perawatan kulit; Aparat dan instrument pembedahan, pengobatan, kedokteran, kedokteran gigi dan kedokteran hewan, anggota badan, mata dan gigi palsu; Aparat dan peralatan urologi; Aparat perawatan kulit untuk tujuan medis; Aparatus dan instrumen medis, gigi, dokter hewan, listrik dan bedah medis; Aparatus dan peralatan perawatan gigi; Aparatus listrik pijat wajah untuk keperluan estetika dan rumah tangga (medis); Aparatus pemutih gigi dengan lampu LED; Aparatus pernapasan medis; Aparatus pernapasan untuk unit perawatan intensif; Aparatus spirometri; Aparatus untuk melatih otot untuk keperluan medis; Aparatus untuk mengukur sinyal tubuh sehubungan dengan analisa pasien; Aparatus untuk perawatan garis-garis kulit halus di sekitar kening dan mata (glabellar), keriput di wajah, ketidaksimetrisan dan kekurangan dan masalah kulit manusia; Apparatus yang digunakan dalam analisa medis; Bahan - bahan untuk penjahitan luka bedah; Bahan cangkok tulang untuk keperluan gigi; Bahan implantasi regenerasi tipe tulang; Bahan penjahit luka; Bahan regeneratif periodontal; Bantal angin untuk keperluan medis; Bantal kesehatan anti dengkur; Bantal terapi magnetik; Bantalan atau tempelan pemanas untuk keperluan medis; Bantalan atau tempelan pemanas yang diaktifkan dengan udara untuk keperluan medis; Bantalan panas untuk tujuan medis; Bantalan pemanas, listrik, untuk keperluan medis; Bantalan penyangga perut; Barang-barang ortopedi; Barang-barang ortopedi, perban ortopedi untuk sendi-sendi, perban elastis, kit perban ortopedi untuk sendi; Batu untuk Terapi; Bekam elektromagnetik; Belat (pembedahan); Ben Wa bola [dewasa bantu rangsangan seksual]; Benang Bedah Untuk Kulit wajah; Benang bedah; Benda - benda ortopedik; Boneka cinta [boneka seks]; Botol (tempat) kencing orang sakit (wadah); Botol susu dengan sendok integral; Cangkir menstruasi (untuk menyerap cairan haid); Celemek medis untuk kedokteran gigi; Cermin untuk dokter bedah; Corong (mouthpieces) untuk peralatan pernapasan untuk pasien; Corong untuk digunakan dengan aparatus pernapasan medis; Defibrillator (alat analisis irama jantung); Deker Lutut untuk terapi; Deker kaki untuk terapi; Deker tangan untuk terapi; Disain lensa eksklusif dijual sebagai komponen terpadu dari lensa intraokular; Dot botol susu; Dot makan bayi; Dot untuk bayi; Dot untuk memberi makan bayi; Elemen penukar panas (thermic siphons) untuk keperluan medis dan perawatan medis; Filter bakteri; Filter mekanis untuk aparatus pernapasan; Filter panas dan kelembapan untuk aparatus pernapasan; Filter udara untuk digunakan dengan aparatus pendukung pernapasan; Filter untuk keperluan medis untuk memurnikan udara untuk bernapas; Filter untuk penggunaan medis; Filter untuk sistem pernapasan; Foto-foto sinar-X untuk keperluan medis; Gastroskopi (alat pemeriksa perut); Gelang akupuntur; Gelang untuk digigit bayi yang sedang tumbuh giginya; Gelas bekam ultrasonik; Gelas bekam untuk terapi moksibusi; Gergaji untuk keperluan pembedahan; Gigi palsu; Hemositometer (alat untuk perhitungan sel darah); Hiperbarik untuk tujuan medis; Implan bedah terdiri dari bahan buatan/tiruan; Implan ortopedi terbuat dari bahan buatan; Implan osseous terbuat dari bahan tiruan; Implan perbaikan tulang yang tidak dapat terurai; Indikator karbon dioksida untuk keperluan medis; Indikator suhu untuk keperluan medis; Inhaler (alat

medis yang dihisap); Inhaler hidrogen (alat yang dihisap); Injektor cairan medis; Instalasi dan sistem suplai gas untuk keperluan medis, terdiri dari aparatus dan alat tetap untuk mempersiapkan, memeriksa dan menyediakan gas untuk keperluan medis; Instrumen bedah untuk menjahit; Instrumen dan peralatan bedah untuk operasi invasif minimal; Instrumen dan peralatan medis dan bedah; Instrumen dan peralatan medis dan bedah mata; Instrumen diagnostic untuk keperluan medis; Instrumen medis untuk pengujian penyakit menular; Instrumen medis yang disterilkan; Instrumen pengatur suhu untuk keperluan medis; Instrumen pengukur suhu optik untuk keperluan inspeksi medis; Instrumen pengukur suhu untuk penggunaan medis; Instrumen terapi panas; Instrumen tes sensitif suhu dan aparatus tes untuk keperluan medis; Instrumen ventilasi pasien; Instrumen yang berkaitan dengan kesehatan umum, yaitu, instrumen kesehatan, kebugaran, olahraga, dan sensor kesehatan, monitor, speaker dan display untuk mengukur, menampilkan, melacak, melaporkan, memantau, menyimpan, dan mentransmisikan data biometrik, detak jantung, pergerakan tubuh, dan kalori yang terbakar; Instrument dan peralatan ginekologi; Insufflator (alat penghembusan - untuk keperluan medis); Jacksen ress berfungsi untuk alat bantu pernapasan; Jaket Untuk Terapi; Jaket yang dilengkapi dengan pengikat; Jarum bekam; Jarum fistula; Jarum penguji untuk keperluan medis; Jarum penjahit luka; Jarum suntik medis; Jarum suntik untuk rahim; Jas robot rangka tubuh untuk keperluan medis; Jas untuk operasi; KAPAS STERIL UNTUK MEDIS; KASA STERIL UNTUK MEDIS; Kain gendongan [perban pendukung]; Kalung Untuk Keperluan Terapi; Kalung untuk keperluan medis; Kantong Air Susu Ibu (ASI); Kantong Plastik Penyimpan Air Susu Ibu (ASI); Kantong penampung darah untuk donor darah (Palang Merah Indonesia); Kantong untuk buang air kecil / kantong urine; Kantong untuk pengiriman air, larutan garam dan cairan lain, dan kotak pembasmi kuman; Kantung penyimpan cairan (keperluan pembedahan); Kantung untuk pemberian nutrisi melalui hidung untuk pasien yang tidak dapat makan (Parenteral Nutrition); Kanula Oksigen (untuk keperluan medis); Kanula nasal untuk pernapasan buatan untuk keperluan medis; Kaos kaki untuk pembengkakan pembuluh darah; Kasur pijat untuk tujuan medis; Kateter untuk hemodialisis; Kateter untuk pencitraan ekokardiografi intrakardiak; Katrid campuran bahan sodium hidroksida dan kalsium oksida (soda lime); Katup untuk aparatus pernapasan; Kawat pengikat untuk gigi palsu; Kawat penuntun [alat bantu pembedahan]; Klip pengaman untuk dot bayi; Klip tabung yang merupakan bagian dari aparatus medis; Kompres termo elektrik (pembedahan); Kompresor (pembedahan); Konektor trakeostomi; Konektor untuk filter untuk sistem pernapasan; Konektor untuk pelembab, ruang pelembapan dan nebuliser yang merupakan bagian dari aparatus medis; Kotak yang dipersiapkan untuk alat-alat medis dan untuk digunakan dokter; Kotak yang dipersiapkan untuk peralatan medis dan untuk digunakan ahli bedah; Kotak yang dipersiapkan untuk peralatan medis dan untuk digunakan dokter; Kursi pijat; Kursi toilet untuk keperluan medis; Kursi untuk Pemeriksaan gigi dan aksessoris gigi lainnya; Kursi untuk kebidanan (Untuk medis); Kursi untuk keperluan medis atau kedokteran gigi; Label pengukur suhu untuk keperluan medis; Lampu bedah; Lampu untuk keperluan medis; Lampu untuk penyinaran diruang operasi (operating lamp); Lampu unutk keperluan medis; Lanset, pisau bedah kecil; Lanset/pisau bedah mata dua; Lensa (pengganti mata) untuk bedah implantasi; Lensa ortokeratologi; Liontin Untuk Terapi; Lithotripters; Loader jahit untuk instrumen bedah untuk menjahit; MIKROSENSOR nirkabel implan untuk digunakan dalam bidang kedokteran; MIKROSENSOR untuk tujuan medis; MIKROSENSOR untuk tujuan medis untuk mengukur data tubuh manusia; Masker bedah ber-filter tinggi; Masker bedah sekali pakai; Masker bedah yang dapat dipakai ulang; Masker hidung untuk pernapasan buatan untuk keperluan medis; Masker medis; Masker oral untuk pernapasan buatan untuk keperluan medis; Masker pembiusan; Masker pernapasan untuk bantuan pernapasan untuk keperluan medis; Masker pernapasan untuk pernapasan buatan; Masker untuk pernapasan non-invasif; Masker untuk terapi wajah; Masker wajah anestesi; Masker wajah bio terapi; Masker wajah untuk penggunaan medis; Matras Decubitus Untuk keperluan Medis; Matras Untuk Terapi; Matras angin untuk keperluan medis; Meja bedah; Membran gigi untuk digunakan dalam regenerasi jaringan periodontal; Membran untuk penyaringan [medis]; Mesin Hemodialis; Mesin Sinar-X untuk keperluan medis (alat rontgen); Mesin dan peralatan medis; Mesin dialisis (untuk keperluan pencucian darah); Mesin facial wajah yang berfungsi untuk membersihkan wajah dari kotoran-kotoran sisa make up dan mengangkat lapisan sel-sel kulit mati; Mesin laser fractional C02 yang berfungsi untuk mengatasi problem kulit seperti strectmark (paska kehamilan) dan mengatasi kulit yang mengendur; Mesin listrik pengelupas kulit wajah untuk keperluan rumah tangga; Mesin listrik portabel pengelupas kulit wajah (medis); Mesin untuk menghilangkan tato; Mucosa buatan; Nebuliser portabel untuk keperluan medis; Nebulizer untuk pemberian aerosol ke sistem pernafasan pasien; Optalmoskop (alat diagnostik mata); Opthalmometer (alat diagnostik mata); Otomat aerosol untuk keperluan medis; PERLAK BAYI; Pakaian kompresi ketat untuk keperluan medis; Pakaian medis; Pakaian untuk pemeriksaan pasien; Pakaian untuk ruang operasi; Pass Box Antiradiasi untuk keperluan laboraturium yang digunakan untuk transfer barang antara dari dalam ruang steril ke luar ruangan; Pass Box untuk keperluan laboraturium yang digunakan untuk transfer barang antara dari dalam ruang steril ke luar ruangan; Pass Through Box untuk keperluan laboraturium yang digunakan untuk transfer barang antara dari dalam ruang steril ke luar ruangan; Pelapis dijual sebagai komponen terpadu dari implan ortopedi buatan; Pelapis dijual sebagai komponen terpadu dari implan ortopedi buatan yang digunakan dalam rekonstruksi sendi atau operasi penggantian sendi; Pelat pemanas untuk pelembab untuk digunakan dengan aparatus pernapasan medis; Pelembab untuk pernapasan; Pembersih lidah; Pembersih pori untuk keperluan medis; Pemindai optik untuk keperluan inspeksi medis; Pencegahan kehamilan bukan dari bahan kimia; Pendan untuk anestesi; Pendan untuk bedah; Pengganti rambut; Pengganti tulang / tulang rawan / ligamen dan tendon; Pengganti tulang untuk keperluan bedah; Penghangat tubuh bayi; Penghilang pokok bedah; Pengikat untuk pelembab dan nebuliser yang merupakan bagian dari aparatus medis; Penjepit untuk dot bayi; Penopang kaki bertelapak datar; Penukar kelembapan untuk penggunaan medis dalam mentransfer panas dari napas yang dihembuskan ke napas yang dihirup; Penunjang pergelangan tangan untuk keperluan medis; Penutup kepala untuk keperluan medis (nurse cap); Penyangga (pendukung) medis yang ketat saat dikenakan; Penyangga (pendukung) ortopedi; Penyangga (pendukung) untuk keperluan medis; Penyangga tapak kaki untuk alas kaki; Penyangga-penyangga untuk tujuan medis; Penyemprot untuk keperluan medis; Perabot khusus dibuat untuk keperluan medis; Peralatan (terapeutik) untuk membersihkan, merawat, mengkondisikan, memperbaiki, mengencangkan, mengelupas dan memperbarui kulit; Peralatan Kecantikan; Peralatan Kecantikan Frekuensi Radio; Peralatan Laboratorium untuk Tujuan Diagnostik Medis; Peralatan Terapi Yang Menggabungkan Fasilitas Pijat; Peralatan Untuk Digunakan Dalam Analisis Medis; Peralatan akupunktur listrik; Peralatan bantu pernapasan hidung; Peralatan bedah; Peralatan dan instrumen dokter hewan; Peralatan dan instrumen medis; Peralatan dan instrumen medis untuk operasi didalam ruangan modular; Peralatan dan instrumen medis untuk pemberian obat transdermal yang terdiri dari jarum mikro dan tempelan perekat; Peralatan dan perkakas pembedahan; Peralatan dan perlengkapan pijat dan mobilitas; Peralatan dan perlengkapan untuk keperluan bedah, medis, gigi, kedokteran hewan; Peralatan hemodialisis; Peralatan infus untuk tujuan terapi; Peralatan infus untuk tujuan terapi (infusion pump); Peralatan kesehatan umum, yaitu kesehatan, kebugaran dan olahraga, serta sensor, monitor dan layar kesehatan untuk mengukur, menampilkan, mencari, memantau, menyimpan dan mengirimkan data biometrik, detak jantung, pergerakan badan serta pembakaran kalori; Peralatan medis pengukur kekuatan paru-paru (Spirometer); Peralatan medis untuk pengujian diagnostik in vitro; Peralatan medis yang telah disterilisasi anti kuman; Peralatan microdermabrasion; Peralatan ortodontik (untuk perawatan gigi); Peralatan pelembab

(humideifer) untuk digunakan dengan aparatus terapi pernapasan; Peralatan pelembab (humidifer) untuk digunakan dengan aparatus pernapasan; Peralatan pelembab (humidifer) untuk keperluan medis dan perawatan medis; Peralatan pemanas untuk keperluan pertolongan pertama; Peralatan pencitraan resonansi magnetik; Peralatan perawatan gigi menggunakan listrik; Peralatan pernapasan medis dengan pelembab gas pernapasan dan sumber aliran yang terhubung untuk mengirimkan kecepatan aliran tinggi dari campuran udara/oksigen ke pasien yang bernapas secara spontan melalui masker wajah, masker mulut dan hidung atau masker nasal; Peralatan pernapasan medis portabel, yang dioperasikan dengan baterai dengan pelembab gas pernapasan dan sumber aliran yang terhubung untuk mengirimkan kecepatan aliran tinggi dari campuran udara/oksigen ke pasien yang bernapas secara spontan melalui masker wajah, masker mulut dan hidung atau masker nasal; Peralatan pernapasan medis untuk digunakan dalam terapi CPAP untuk pasien yang bernapas secara spontan; Peralatan pernapasan neonatal untuk digunakan dalam terapi CPAP; Peralatan pernapasan portabel untuk pasien; Peralatan pernapasan portabel untuk pasien untuk digunakan dengan sumber oksigen portabel, khususnya silinder oksigen; Peralatan pernapasan portabel untuk pasien untuk dihubungkan dengan suplai gas pusat stasioner, eksternal; Peralatan pernapasan portabel yang dioperasikan dengan baterai untuk pasien; Peralatan pernapasan untuk pasien dengan pelembab gas pernapasan dan sumber aliran yang terhubung; Peralatan pijat; Peralatan pijat dengan menggunakan getaran; Peralatan resusitasi (alat bantu pernapasan); Peralatan tomografi untuk keperluan medis; Peralatan transpirasi medis; Peralatan uji diagnostik medis; Peralatan untuk digunakan dalam analisa medis; Peralatan untuk digunakan dalam analisis medis patologi anatomi yaitu cover glass, coating slide, object glass, casette embedding, reagensia; Peralatan untuk keperluan diagnostic (medis); Peralatan untuk memijat mata; Peralatan untuk menstimulasi kulit; Peralatan untuk pengujian darah; Peralatan-peralatan electrothermic rumah tangga untuk tujuan kecantikan; Perangkap air yang merupakan bagian dan/atau aksesoris untuk aparatus medis; Perangkat Pelindung Mata; Perangkat Pencuci Wajah; Perangkat alat bantu tidur dengan pancaran cahaya; Perangkat pemberian obat untuk subkutan implan; Perangkat saluran selang darah (Blood Tubing Line Set); Perangkat tabung pernapasan sekali pakai untuk aparatus pernapasan; Perangkat tabung pernapasan untuk aparatus pernapasan; Perangkat tabung pernapasan yang dapat disterilkan; Perban suspensi; Perban untuk membantu persendian, anatomi; Perkakas dan pesawat pembedahan, pengobatan, kedokteran, kedokteran gigi dan kedokteran hewan, lengan mata dan gigi palsu, barang-barang ortopedi, bahan-bahan benang bedah; Perkakas-perkakas dan pesawat-pesawat analisis yang termasuk dalam kelas 10; Perlak untuk bayi yang tidak berdaya untuk buang air kecil atau besar; Pesawat-pesawat dan perkakas-perkakas ilmu kedokteran yang termasuk dalam kelas 10; Pisau anatomi/pisau bedah; Pisau corn (untuk keperluan medis); Pompa buah dada untuk mengeluarkan air susu (Pompa ASI); Pompa dan kompresor untuk keperluan medis; Pompa jarum suntik dan pompa infus; Pompa makan enteral (feeding pump); Pompa udara untuk digunakan dengan aparatus pendukung pernapasan; Pompa untuk menyalurkan makanan [alat medis]; Probe suhu udara pernapasan untuk digunakan dalam aparatus pernapasan medis; Probe suhu untuk keperluan medis; Rapid test; Ray ultraviolet lampu untuk kegunaan medis; Regulator vakum untuk keperluan medis; Respirator neonatal asphyxia; Respirator untuk pemberian nafas buatan; Robot bekam; Robot penunjang pengobatan dalam, dan mesin serta instrumennya; Robot untuk keperluan bedah; Ruang pelembapan untuk peralatan pernapasan; Ruang pelembapan untuk sistem tabung pernapasan; SIKAT MULUT DAN BAYI; Sabuk hernia; Sabuk penyangga perut bagian bawah; Saluran pembuangan untuk keperluan medis; Saluran saraf buatan; Sarung tangan karet untuk untuk tujuan medis; Sarung tangan lateks obgyn untuk keperluan medis; Sarung tangan lateks untuk keperluan bedah; Sarung tangan lateks untuk keperluan medis; Sarung tangan nitrile untuk keperluan medis; Sarung tangan pelindung untuk tujuan bedah; Sarung tangan pelindung untuk tujuan gigi; Sarung tangan pelindung untuk tujuan hewan; Sarung tangan pelindung untuk tujuan medis; Sarung tangan pemeriksaan untuk tujuan medis; Sarung tangan untuk keperluan medis; Scanner CT Sinar-X; Selang infus; Selimut Untuk Terapi; Semprotan saluran kencing; Sensor optik untuk mendeteksi kadar air dalam ruang pelembapan untuk aparatus pernapasan medis; Sensor pelindung tekanan vena; Sensor suhu untuk penggunaan medis; Sensor untuk keperluan medis; Sensor untuk mengukur kelembapan udara pernapasan untuk digunakan dalam aparatus pernapasan medis; Sensor untuk mengukur suhu dari udara pernapasan untuk digunakan dalam aparatus pernapasan medis; Set gigi tiruan; Sikat untuk membersihkan rongga tubuh; Silicone implan prostetik; Sirkit pernafasan berfungsi untuk alat bantu pernapasan; Sistem pernapasan buatan yang disegel, ditutup untuk pasien, meliputi peralatan pernapasan pasien, pelembab gas pernapasan dan masker wajah, masker mulut dan hidung atau masker nasal; Sistem tabung pernapasan dengan permukaan dipanaskan; Sol sepatu ortopedi; Sphygmomanometer (alat pengukur tekanan darah); Spirometer [peralatan medis]; Stethoscope; Sumbat telinga (alat pelindung telinga); Tabung pemanas yang merupakan bagian dari aparatus medis; Tabung pengisi air untuk pelembab untuk digunakan dengan aparatus perawatan pernapasan; Tabung pengisi air untuk ruang pelembapan untuk keperluan medis dan perawatan medis; Tabung pernapasan; Tabung pernapasan dengan permukaan dipanaskan; Tabung sinar-X untuk keperluan medis; Tabung tambahan untuk tabung pernapasan; Tabung udara terkompresi untuk keperluan medis; Tabung untuk bernapas, khususnya tabung yang merupakan aksesoris untuk pernapasan dan anestesi; Tabung untuk digunakan dengan aparatus pernapasan medis; Tabung vakum yang digunakan untuk pengujian sampel darah; Tandu Kursi; Tandu Paduan Aluminium Scoop; Tandu Paduan Aluminium untuk ambulans; Tang jepit kastrasi (untuk mengebiri); Tang kecil catut (untuk keperluan medis); Tas perkakas untuk penggunaan para dokter bedah dan dokter; Tempat Tidur 2 Engkol ABS; Tempat buang air kecil yang dapat dibawa-bawa (portabel); Tempat monitor yang merupakan aksesoris untuk aparatus medis dan perabot medis; Tempat tidur angin untuk tujuan medis; Tempat tidur beroda untuk keperluan medis; Tempat tidur hidrostatik untuk keperluan medis; Tempat tidur khusus dibuat untuk digunakan oleh pasien luka bakar; Tempat tidur khusus dibuat untuk tujuan medis; Tempelan atau bantalan medis untuk terapi moksibusi; Tempelan pendingin berbentuk bantalan atau jel untuk menyerap dan memancarkan panas mendadak dalam tubuh manusia; Tempelan pendingin untuk keperluan medis; Tempolong peludahan untuk keperluan medis; Thermometer; Tilam di bawah sprei untuk tempat tidur orang sakit; Tirai ruang bedah; Tongkat penopang tubuh; Tongkat penopang untuk keperluan medis; Tongkat quad (berkaki empat) untuk keperluan medis; Tumpuan siku untuk keperluan medis; Tutup ujung tongkat penyangga untuk orang- orang cacat; Ujung tongkat penopang untuk orang cacat; Wadah Penyimpan Air Susu Ibu (ASI); Wadah Plastik Penyimpan Air Susu Ibu (ASI); Wadah khusus dibuat untuk limbah medis; Wadah khususnya diadaptasi untuk membuang limbah medis yang terkontaminasi; Wadah untuk keperluan membasuh mata (alat medis); Wadah untuk memberi obat; Wadah yang dibuat khusus untuk pembuangan hasil medis; abutment implant gigi untuk tujuan; alas kaki ortopedi; alat bantu Dengar; alat bantu berjalan; alat bantu dengar analog; alat bantu dengar digital; alat bantu dengar elektrik; alat bantu dengar elektronik; alat bantu dengar medis; alat bantu dengar programmable; alat bantu jalan untuk penyandang cacat; alat bedah dan medis dalam bentuk alat perangsang untuk rehabilitasi otot; alat couter yaitu peralatan yang digunakan untuk sunat; alat di luar tubuh dipasang pada orang berbaring di ranjang terapi yang dapat memberikan kompresi sekuensial dengan bantuan lilitan pasangan manset di kaki pada fase diastolik dan dekompresi pada fase sistolik yang dapat dikontrol baik tekanan, frekuensi maupun waktunya secara otomatis dengan sinkronisasi EKG dan atau lainnya yang dapat membuat aliran balik di pembuluh darah ke jantung; alat estetika untuk mencerahkan kulit; alat estetis untuk kecantikan; alat

konterpulsasi jantung eksternal yang diperkuat / enhanced noninfasif; alat kontrasepsi; alat medis dalam bentuk sensor untuk memantau pasien sebelum, selama atau setelah bedah ortopedi; alat medis untuk analisis gaya berjalan; alat medis untuk digunakan dalam donor darah dengan kantong darah; alat medis untuk pengujian darah, cairan tubuh dan jaringan; alat medis yang menggabungkan realitas virtual atau realitas tertambah (augmented reality) untuk digunakan oleh praktisi kesehatan dalam prosedur pembedahan, keterlibatan pasien atau rehabilitasi pasien; alat medis, yaitu, sistem robot bedah yang terdiri dari lengan robot bedah, sensor, kamera, instrumen bedah, perangkat lunak untuk pengelolaan operasional dari sistem, monitor video, peralatan dan instrumen navigasi dan penentuan posisi, unit tampilan visual, peralatan perekam dan tampilan optik (optical viewing), kontrol elektronik, penyangga (stand) dari kamera navigasi, penyangga (stand) dari lengan robot serta layar sentuh, semua dijual sebagai satu unit; alat monitor ngompol; alat pacu jantung; alat pacu jantung otak; alat pelindung diri untuk keperluan medis; alat pembawa cairan amalgam (penambal gigi); alat pembersih untuk keperluan kedokteran gigi; alat pemijat tekanan jari; alat pemijat untuk mata, badan dan kaki; alat pemijat yang dioperasikan dengan listrik; alat penghisap luka; alat pengujian gula darah untuk tujuan diagnostik medis; alat pengukur tekanan darah; alat perawatan kulit yang menggunakan lampu LED, bukan untuk penggunaan medis; alat pijat estetika untuk menghilangkan kerutan kulit; alat pijat listrik untuk keperluan rumah tangga; alat pijat manual; alat pijat perawatan kulit; alat pijat wajah; alat suntik obat; alat terapi dan bantu diadaptasi untuk penyandang cacat; alat terapi elektromagnetik frekuensi rendah; alat terapi elektromagnetik frekuensi tinggi; alat terapi stimulasi kulit; alat terapi udara panas; alat terapi ultrasonik; alat terapi untuk anak autis; alat ukur laju aliran darah; alat untuk mengambil sampel cairan tubuh; alat untuk mengukur kadar oksigen dalam tubuh untuk tujuan medis; alat untuk terapi; alat-alat dan instrumen-instrumen perawatan kecantikan listrik untuk keperluan rumah tangga; alat-alat pembersih kulit kepala listrik untuk keperluan rumah tangga; alat-alat pembersih wajah listrik untuk keperluan rumah tangga; alat-alat penghisap listrik untuk kotoran yang menyumbat pori untuk keperluan rumah tangga; alat/peralatan pemijat; alat/peralatan pemijat yang bisa ditenteng/portabel; aligners ortodontik; amplifier akustik [alat bantu dengar] untuk sebagian orang tuli; amplop dan wadah untuk pengumpulan ekskresi dari tubuh manusia; analisis untuk identifikasi bakteri untuk tujuan medis; anggota badan, mata dan gigi palsu; anti-menyusui perangkat dalam proses penyapihan anak sapi; anti-menyusui perangkat untuk menyapih hewan; aparat aktivitas seksual, perangkat dan artikel; aparat akupunktur; aparat bedah dan instrumen untuk digunakan gigi; aparat bedah dan instrumen untuk digunakan hewan; aparat bedah dan instrumen untuk penggunaan medis; aparat bedah dan instrumen untuk penggunaan medis, gigi atau kedokteran hewan; aparat dan instalasi untuk produksi sinar-X, untuk tujuan medis; aparat dan instrumen untuk terapi radioisotop; aparat elektroforesis untuk tujuan medis; aparat endoskopi untuk tujuan medis; aparat enema untuk tujuan medis; aparat fisioterapi; aparat fototerapi untuk tujuan medis; aparat fumigasi untuk keperluan medis; aparat gigi; aparat infus untuk tujuan terapeutik; aparat latihan fisik untuk tujuan medis; aparat latihan fisik untuk tujuan terapeutik; aparat latihan untuk tujuan rehabilitatif medis; aparat lavage untuk tujuan terapeutik; aparat obstetrik untuk ternak; aparat ortopedi dan instrumen untuk digunakan diagnostik dan terapeutik; aparat ortopedi untuk talipes; aparat pencitraan diagnostik untuk digunakan dalam kedokteran nuklir; aparat pencitraan diagnostik untuk tujuan medis; aparat penggambaran medis; aparat polimerisasi untuk digunakan dalam perawatan gigi; aparat polimerisasi untuk tujuan gigi; aparat radiologi untuk tujuan medis; aparat rehabilitasi tubuh untuk tujuan medis; aparat stimulasi elektronik untuk tujuan terapi fisik; aparat telemetri untuk tujuan medis; aparat termoterapi untuk tujuan medis; aparat tes genetik untuk tujuan medis; aparat traksi untuk tujuan medis; aparat ultrasound untuk tujuan medis; aparat untuk operasi non-invasif; aparatur akupresur; aparatur bedah; aparatur bungkus pijat panas; aparatur diagnostik ultrasonik untuk tujuan medis; aparatur diagnostik untuk mendeteksi protein prion normal; aparatur filter gas yang digunakan dalam operasi laparoskopi; aparatur ginekologi; aparatur hemodialisis; aparatur hewan; aparatur kebidanan; aparatur kontrasepsi; aparatur moksibusi; aparatur orthotic; aparatur ortopedi; aparatur ortopedi tulang belakang; aparatur pengiriman anestesi; aparatur pijat kaki; aparatur radioterapi; aparatur transfusi darah; aparatur urologis; aparatur vaksinasi otomatis; aparatus drainase luka; aparatus elektromedis atau elektroterapi dan instrumen untuk melangsingkan; aparatus pemantauan denyut jantung; aparatus pemijat yang menggunakan hawa/udara panas; aparatus pemutih gigi medis; aparatus pernapasan untuk pernapasan buatan; aparatus untuk DNA dan RNA pengujian untuk tujuan medis; aparatus untuk darah taking; aparatus untuk memijat dengan getaran; aparatus untuk memijat yang menggunakan motor penggetar; aparatus untuk mengambil sampel darah; aparatus untuk mengukur aliran darah arteri di mata; aparatus untuk mengukur tekanan intrakranial; aparatus untuk pengobatan jerawat; aparatus untuk pengobatan selulit; aparatus untuk pengobatan tuli; aparatus untuk regenerasi sel-sel induk untuk tujuan medis; aparatus untuk stimulasi saraf transkutan listrik; aparatus untuk terapi rileksasi otot; aparatus untuk terapi ultrasound; aparatus untuk tulang pengaturan; aparatus, perangkat dan artikel untuk merawat bayi; aplikator untuk sediaan farmasi; artikulator gigi; aspirasi kanula untuk laparsocopy; aspirator vakum untuk keperluan medis; atomizers dijual kosong untuk tujuan medis; atomizers untuk mengelola obat aerosol sistem pernapasan pasien; atomizers untuk tujuan medis; bagian tulang buatan untuk ditanamkan pada tulang alami; bahan dan perlengkapan jahit; band akupresur untuk menghilangkan mabuk; band akupresur untuk menghilangkan mendengkur; band akupresur untuk menghilangkan mual; bantal air untuk keperluan medis; bantal kantong es untuk tujuan medis; bantal leher rahim untuk tujuan medis; bantal obat tidur untuk insomnia; bantal ortopedi; bantal udara untuk tujuan medis; bantal untuk keperluan medis; bantal untuk tujuan medis; bantalan inkontinensia tidur; bantalan lutut dan siku ortopedi; bantalan pemanas kimia diaktifkan untuk tujuan medis; bantalan perut untuk tujuan medis; bantalan untuk gips ortopedi; bantalan untuk mencegah luka tekanan pada tubuh pasien; bantalan, bantal dan selimut yang dipanaskan secara elektrik, untuk tujuan medis; bantu berjalan untuk tujuan medis; bantu rangsangan seksual dewasa; bantu seksual dewasa; batang intramedulla; bedah dan peralatan medis dan instrumen; bedah implan terdiri dari bahan buatan untuk digunakan dalam regenerasi jaringan dipandu; bedah implan terdiri dari bahan buatan untuk menggantikan jaringan manusia; bedah implan terdiri dari bahan buatan untuk regenerasi jaringan gusi; benang untuk tujuan medis; benang, bedah; bergetar bantal kursi pijat; berpakaian forceps; berpakaian forsep untuk tujuan bedah; biometers lensa intraokular; bit untuk bor gigi; bit untuk latihan bedah; bola anal [mainan seks]; bola pijat; bor gigi; botol bayi; botol infus; botol penetes untuk tujuan medis; botol penyimpanan ASI; botol susu; bronchoscopes; bros gigi; busur karbon lampu untuk tujuan medis; cakram pemotongan untuk aplikasi gigi; cakram pemotongan untuk tujuan gigi; cangkir hisap luka; cangkir untuk obat administrasi; cangkok pembuluh darah buatan; catgut bedah; cauteries listrik untuk keperluan bedah; cekungan untuk tujuan medis; celana ketat kompresi untuk tujuan medis; celana kompresi; cermin bedah; cermin genggam untuk digunakan dalam pemeriksaan gigi; cermin gigi; cermin untuk dokter gigi; cincin anti-rematik; cincin bergetar; cincin bio magnetic untuk tujuan medis; cincin bio magnetic untuk tujuan terapeutik; cincin bio magnetic untuk tujuan terapeutik atau medis; cincin penis [mainan seks]; cocok exoskeleton robot untuk keperluan rehabilitasi fisik; cocok exoskeleton robot untuk tujuan terapeutik; cocok exoskeleton robot untuk tujuan terapi fisik; colokan anal [mainan seks]; colposcopes; computed tomography [CT] aparatur; computed tomography [CT] scanner; corong terapi untuk pencegahan mendengkur; cover untuk botol susu; cranio-maksilofasial implan yang terbuat dari bahan buatan; cryo; cryo untuk pengobatan dan pengangkatan tumor; cut-off roda untuk tujuan gigi; cystoscopes; defibrillator eksternal; dental dam; depressors lidah; depressors lidah untuk tujuan medis;

dermabraders; diafragma kontrasepsi; dilator dubur; dilator ginekologi; dilator hidung; dilator hidung internal yang; dilator rahim; dilator serviks; dilator uretra; dilator urologi bedah; dilator vagina; dildo; dipan jari untuk pemeriksaan; dipan jari untuk tujuan diagnostik; dipan jari untuk tujuan medis; dot untuk bayi; dot untuk botol bayi; droppers mata untuk tujuan medis; droppers untuk obat administrasi; dukungan kembali untuk tujuan medis; dukungan medis kaus kaki; dukungan medis stoking; ekspander palatal; ekstraktor batu untuk keperluan medis; electrocardiographs; electroencephalographs; electrolarynx; electrolarynxes; elektroda defibrilasi jantung; elektroda jantung; elektroda untuk defibrillator eksternal; elektroda untuk penggunaan medis; elektrokardiograft untuk tujuan hewan; empeng gigi; endoprostheses; endoskopi medis fleksibel; endoskopi medis kaku; endoskopi untuk tujuan medis; es tas untuk tujuan medis; esophagoscopes; excavator gigi; filter bau untuk alat ostomy; filter darah; filter untuk masker pernapasan untuk penggunaan medis; filter untuk sinar ultraviolet, untuk tujuan medis; fingerstalls untuk tujuan diagnostik; fingerstalls untuk tujuan medis; frame berjalan bagi penyandang cacat; gaun bedah; gaun medis; gaun pemeriksaan pasien pakai; gelang anti-mual; gelang anti-rematik; gelang magnet untuk tujuan medis; gelang untuk digigit bayi yang sedang pertumbuhan gigi; gelang untuk tujuan medis; gelas bekam; generator frekuensi tinggi untuk tujuan medis; generator medan magnet untuk tujuan medis; genggam rol pijat; gigi cincin menggabungkan mainan kerincingan bayi; gigi palsu; glukometer; grinding disc untuk aplikasi gigi; grinding disc untuk tujuan gigi; guidewires hidrofilik untuk melacak kateter; gunting untuk operasi; gunting untuk tujuan medis; gurneys rumah sakit; handpieces gigi; hati buatan; hemostat; high density lipoprotein pengujian kolesterol aparat untuk tujuan diagnostik medis; hysteroscopes; ice pack untuk kompress; ikat pinggang, listrik, untuk keperluan medis; implan [prostesis] untuk digunakan dalam bedah mulut; implan [prostesis] untuk digunakan dalam operasi rahang; implan [prostesis] untuk digunakan dalam operasi tulang rahang; implan [prostesis] untuk digunakan dalam operasi wajah; implan [prostesis] untuk digunakan dalam tendon; implan [prostesis] untuk digunakan dalam tubuh; implan [prostesis] untuk digunakan dalam tulang mencangkok; implan [prostesis] untuk ligamen; implan [prostesis] untuk operasi tulang; implan bedah yang terbuat dari bahan buatan; implan buatan; implan cotyloid terbuat dari bahan buatan; implan gigi panduan bedah; implan gigi yang terbuat dari bahan buatan; implan intraokular untuk mengubah warna mata yang terbuat dari bahan buatan; implan intravaskular yang terbuat dari bahan buatan; implan koklea yang terbuat dari bahan buatan; implan laring buatan; implan mata yang terbuat dari bahan buatan; implan medis yang terbuat dari bahan buatan; implan ortopedi; implan ortopedi buatan; implan ortopedi yang terbuat dari bahan buatan; implan otological; implan payudara; implan payudara buatan; implan pinggul; implan pinggul buatan; implan pintar dengan built-in pasien pemantauan sensor; implan prostetik; implan sendi ortopedi; implan tulang belakang yang terbuat dari bahan buatan; implan tulang terbuat dari bahan buatan; implan tulang terbuat dari keramik; implant-implant (yang ditanamkan) untuk perkakas-perkakas ilmu kedokteran; infus set; inhalators oksigen untuk tujuan terapeutik; inhaler dijual kosong untuk keperluan medis; inhaler dijual kosong untuk tujuan terapeutik; inhaler oksigen untuk keperluan medis; inhaler untuk mengelola obat aerosol sistem pernapasan pasien; injector insulin; injector insulin dijual kosong; injector jet untuk tujuan medis; injector obat; injector suntik; inkontinensia kasur pelindung; inkubator untuk bayi; inkubator untuk tujuan medis; instrumen akupunktur; instrumen akupunktur non-listrik; instrumen bedah untuk digunakan dalam bedah ortopedi; instrumen bedah untuk digunakan dalam bedah ortopedi dan tulang belakang; instrumen bedah untuk digunakan dalam operasi tulang belakang; instrumen chiropractic; instrumen dan peralatan ginekologi; instrumen dan peralatan kebugaran (wellness) umum, yaitu, perangkat pemantauan kesehatan untuk memperkirakan konsumsi oksigen maksimal.; instrumen dan peralatan kebugaran (wellness) umum, yaitu, perangkat pemantauan kesehatan untuk menyimpan, menyampaikan, melacak, mengukur dan menampilkan data biometrik, gerakan tubuh, tidur, detak jantung, dan kalori terbakar; instrumen dan peralatan untuk perawatan bedah dan medis ostomi dan inkontinensia; instrumen dan peralatan untuk perawatan medis dan bedah luka; instrumen dan peralatan untuk perawatan medis dan bedah sistem saluran kemih dan untuk rekonstruksi dasar panggul; instrumen dan peralatan urologi; instrumen gigi; instrumen ginekologi; instrumen ginekologi untuk memeriksa organ reproduksi perempuan; instrumen hewan; instrumen injeksi tanpa jarum; instrumen kosmetik leektrnik; instrumen litotomi; instrumen medis; instrumen ortodontik; instrumen otolaryngology; instrumen pembedahan untuk digunakan dalam pembedahan ortopedi yang melibatkan sendi; instrumen pemotong bedah; instrumen untuk digunakan dalam kedokteran gigi palsu; instrumen untuk digunakan dalam operasi gastrointestinal; instrumen untuk pijat; instrumen urologis; intrauterine device untuk kontrasepsi; irigasi oral untuk digunakan dalam kedokteran gigi; irigasi untuk keperluan medis; irigator dan bagian-bagiannya berupa tabung drainase, pompa, selongsong, kantong dan regulator untuk keperluan medis.; jahitan; jahitan bedah; jala bedah terutama terdiri dari bahan buatan; jaringan palsu untuk digunakan parietal; jaringan palsu untuk digunakan vaskular; jaringan palsu untuk digunakan visceral; jarum akupunktur; jarum bedah; jarum biopsi; jarum injeksi untuk tujuan medis; jarum kunci luer untuk penggunaan medis; jarum suntik; jarum suntik bola dubur; jarum suntik gigi; jarum suntik insulin; jarum suntik jarum multishot; jarum suntik sekali pakai; jarum suntik sekali pakai untuk tujuan medis; jarum suntik spinal; jarum suntik untuk injeksi; jarum suntik untuk tujuan medis; jarum suntik vagina; jarum untuk tujuan medis; jas scrub bedah; jembatan gigi; jembatan implan didukung untuk tujuan gigi; jempol sampul plastik untuk mencegah mengisap ibu jari; jig pengeboran untuk aplikasi bedah; jig pengeboran untuk aplikasi gigi; kabel cerclage; kaki bionik dpt dipakai untuk tujuan ortopedi; kaku tegap kaset [perban mendukung]; kamera endoskopi untuk tujuan medis; kamera intraoral gigi; kamera retina untuk tujuan medis; kantong drainase luka; kantong feses; kantong kolostomi; kantong ostomy; kantong penyimpanan asi; kantong urin; kanula irigasi untuk laparoskopi; kapiler drainase tabung; karet gelang ortodontik; kasur angin untuk bayi, untuk tujuan medis; kasur dukungan untuk tujuan medis; kasur melahirkan; kasur untuk tujuan medis; kasus cocok untuk peralatan medis; kasus untuk instrumen medis dan bedah; kateter; kateter balon; kateter balon untuk digunakan dalam angioplasty; kateter bedah; kateter intrakardial; kateter intravena; kateter kondom; kateter medis; kateter uretra; kateter vena sentral; katup jantung buatan; katup subkutan terdiri dari bahan buatan untuk implantasi; kaus kaki kompresi; kaus kaki kompresi untuk tujuan medis atau terapi; kaus kaki medis; kaus kaki ortopedi; kaus kaki untuk penderita diabetes; kaus kompresi; kawat gigi; kawat gigi lutut untuk tujuan medis; kawat gigi ortopedi; kawat gigi pergelangan kaki untuk tujuan medis; kawat gigi siku untuk tujuan medis; kawat gigi untuk anggota badan dan sendi untuk penggunaan medis; kawat melengkung untuk gigi; kemiringan luer untuk penggunaan medis; kerah Elizabethan untuk tujuan hewan; kerah leher rahim; keratoscopes; kerekan cacat; kerekan untuk mengangkat pasien; kerekan untuk pasien; kimiawi diaktifkan kompres dingin untuk tujuan medis; kimiawi diaktifkan kompres panas untuk tujuan medis; kimiawi diaktifkan paket gel dingin untuk tujuan medis; kimiawi diaktifkan paket gel panas untuk tujuan medis; klem panggul; klem panggul darurat; klip hidung terapi untuk pencegahan mendengkur; koleksi tas darah untuk keperluan hewan; koleksi tas darah untuk keperluan hewan, kosong; koleksi tas darah untuk tujuan medis; koleksi tas darah untuk tujuan medis, kosong; kolektor feses; kompresi kaus kaki; kompresi stoking; kompresi thromboprophylaxis stoking; kompresi tubuh ekstremitas lengan untuk digunakan dalam sepak bola dan olahraga lainnya; kompresor bedah; kompress payudara; kondom; kondom rasa; kondom spermisida; kondom urin; kondom urin, sarung uri, kateter kondom, sabuk ostomy; konsentrator oksigen untuk keperluan medis; kontainer terutama disesuaikan untuk pembuangan jarum suntik; korset perut; korset untuk tujuan medis; kosmetik mikro-tusuk jarum perangkat untuk merangsang kolagen di kulit; kosmetik perangkat mikro-tusuk jarum

untuk meningkatkan warna kulit, tekstur dan hidrasi; kuarsa lampu untuk tujuan medis; kulit buatan untuk tujuan bedah; kuret; kuret tajam; kuret tumpul untuk tujuan bedah; kursi dokter gigi; kursi pemeriksaan gigi; kursi perawatan pasien medis; kursi prosedur medis; lampu bedah; lampu inframerah untuk tujuan medis; lampu menyembuhkan gigi; lampu menyembuhkan gigi LED; lampu menyembuhkan halogen gigi; lampu untuk tujuan medis; laparoscopes; laryngoscopes; laser untuk keperluan gigi; laser untuk keperluan hewan; laser untuk keperluan medis; laser untuk perawatan kosmetik wajah dan kulit; laser untuk perawatan kosmetik wajah, kulit, folikel rambut; laser untuk perawatan kulit; laser untuk terapi kecantikan; laser untuk tujuan bedah; laser untuk tujuan kosmetik; laser untuk tujuan tetes mata; latihan bedah; layar radiologi untuk tujuan medis; legging kompresi; lembaran inkontinensia; lengan bionik dpt dipakai untuk tujuan prosthetics; lengan kompresi tubuh ekstremitas; lengan kompresi tubuh ekstremitas untuk digunakan atletik; lengan kompresi untuk anak sapi; lengan kompresi untuk kaki; lengan kompresi untuk lengan; lengan kompresi untuk lutut; lengan kompresi untuk pergelangan tangan; lengan kompresi untuk siku; lengan robot untuk kolektomi dan operasi dubur; lengan robot untuk operasi dada dan kardiovaskular; lengan robot untuk operasi ginekologi; lengan robot untuk operasi ginjal; lengan robot untuk operasi jantung; lengan robot untuk operasi laparoskopi; lengan robot untuk operasi prostat; lengan robot untuk operasi sternotomy; lengan robot untuk operasi thoracoscopic; lengan robot untuk operasi transoral; lengan robot untuk operasi urologi; lengan robot untuk tujuan bedah; lensa buatan untuk implantasi di mata; lensa intraokular; lift periosteal; ligamen buatan; ligamen palsu; lulus kaus kaki kompresi; magnetic resonance imaging [MRI] peralatan untuk keperluan medis; magnetic resonance imaging [MRI] scanner; magnetic resonance tomography [MRT] aparatur; mahkota gigi; mahkota gigi yang terbuat dari paduan keramik; makan cangkir untuk tujuan medis; makan katup botol; makanan enteral pompa; manset kompresi; masker Cleanroom wajah; masker bedah; masker laryngeal; masker oksigen untuk keperluan medis; masker pelindung hidung untuk penggunaan medis; masker pelindung mulut untuk penggunaan medis; masker pelindung wajah untuk penggunaan medis; masker pelindung wajah untuk perlindungan terhadap infeksi virus; masker pernapasan anak untuk tujuan medis; masker pernapasan pelindung untuk aplikasi bedah; masker pernapasan pelindung untuk penggunaan bedah; masker pernapasan pelindung untuk pernapasan buatan; masker pernapasan pelindung untuk tujuan bedah; masker pernapasan pelindung untuk tujuan medis; masker pernapasan untuk tujuan medis; masker sanitasi untuk isolasi debu untuk tujuan medis; masker sanitasi untuk isolasi jamur; masker sanitasi untuk isolasi kuman; masker sanitasi untuk melindungi terhadap infeksi virus; masker sanitasi untuk tujuan isolasi virus; masker sanitasi untuk tujuan medis; masker sanitasi untuk tujuan serbuk sari isolasi; masker untuk digunakan oleh tenaga medis; masker wajah dipanaskan elektrik untuk tujuan terapeutik; masker wajah pelindung untuk penggunaan gigi; masker wajah untuk penggunaan bedah; masker wajah untuk penggunaan bedah untuk perlindungan antibakterial; masker wajah untuk tujuan sanitasi; masturbator [perangkat rangsangan seksual untuk orang dewasa]; mata buatan; medis mikro-tusuk jarum perangkat untuk jerawat mengobati, bekas luka dan stretch mark; meja resep untuk penggunaan rumah sakit; meja resusitasi (Tempat Periksa Khusus untuk Meletakkan Bayi); membran timpani buatan; mendalam bola pijat jaringan; mendengar penutup telinga perlindungan; mendengar penutup telinga perlindungan yang digunakan dalam industri konstruksi; mendukung lengkungan untuk sepatu; mendukung lengkungan untuk sepatu bot dan sepatu; mendukung lutut untuk tujuan medis; mendukung ortopedi; mendukung pergelangan kaki untuk tujuan medis; mendukung tennis elbow; mengebiri alat untuk tujuan hewan; mengisi instrumen untuk tujuan gigi; menjatuhkan pipet untuk tujuan medis; menyisipkan dukungan lengkungan untuk sepatu; menyisipkan orthotic untuk alas kaki; mesin dialisis; mesin latihan untuk tujuan rehabilitatif medis; mesin reflexologi untuk keperluan medis; mesin untuk menjepit, memijat dan menekan untuk keperluan medis; microsensor probe untuk tujuan medis untuk mengukur data tubuh manusia; minum cangkir untuk digunakan oleh pasien dengan gangguan menelan; mitela (Kain Penyangga Siku); mitt pijat; monitor denyut jantung; monitor denyut nadi; monitor jantung janin; monitor jantung untuk dikenakan selama latihan; monitor oksigen untuk keperluan medis; monitor respirasi; monitor suhu elektronik untuk tujuan medis; monitor suhu untuk tujuan medis; monitor tekanan darah; nampan kesan gigi; nebulizers untuk mengelola obat aerosol sistem pernapasan pasien; nebulizers untuk terapi pernafasan; nebulizers untuk tujuan medis; nuklir magnetic resonance imaging [NMRI] aparatur; orthoses; ortopedi implan sendi terbuat dari bahan buatan; ortopedi sol bantal gel untuk sepatu; otoscopes; oximeters pulsa; pahat bedah; pakaian dimakan; pakaian kompresi pasca-operasi; pakaian pelindung untuk keperluan medis; palu perkusi untuk tujuan diagnostik; palu refleks; panas lampu untuk tujuan medis; panggul sabuk koreksi untuk pengobatan sakit pinggang; pantat colokan [sex toys]; papillotomes; payudara buatan; peak flow meter; pejalan kaki untuk penyandang cacat, pasien dan orang tua; pelindung gigi untuk tujuan gigi; pelindung pendengaran; pelindung puting; pelindung wajah transparan untuk digunakan oleh tenaga medis; pelurus gigi; pelvimeters; pemanasan bantal, listrik, untuk keperluan medis; pembela telinga; pembesar penis [perangkat rangsangan seksual untuk orang dewasa]; pemegang cangkir spesimen; pemeriksaan medis lampu; pemijat kaki; pemijat karet untuk bayi; pemijat kulit kepala; pemijat kulit kepala, dioperasikan dengan baterai; pemijat listrik untuk mengurangi berat badan; pemijat tubuh; pemisah kaki untuk tujuan ortopedi; pemotong bedah; penahan gigi; penampung asi; penarik / penyedot puting susu untuk penggunaan pribadi; pencakar tulang; pendengaran perangkat perlindungan; pendinginan bantalan untuk tujuan pertolongan pertama; pengganti tulang untuk tujuan bedah; penghancur pil; penghangat bayi untuk penggunaan medis; penguji mata; pengujian kolesterol aparat untuk tujuan diagnostik medis; pengukur denyut nadi; pengumban uretra; penis buatan [perangkat rangsangan seksual untuk orang dewasa]; penjaga jari untuk tujuan medis; penjaga siku untuk tujuan medis; penjelajah gigi; penjepit untuk botol bayi; penutup sepatu bedah; penutup telinga perlindungan pendengaran digunakan dalam olahraga menembak; penyemprot aerosol untuk tujuan medis; penyerap asi; penyumbat dubur untuk penggunaan medis; peralatan akupunktur; peralatan analisis medis untuk tujuan medis; peralatan bedah; peralatan dan instrumen laparoskopi untuk pemeriksaan medis; peralatan dan instrumen medis dan pembedahan untuk digunakan dalam bedah ortopedi; peralatan dan instrumen medis untuk digunakan dalam operasi; peralatan dan instrumen medis untuk memantau tanda-tanda vital; peralatan dan instrumen medis untuk perbaikan kulit yang menggunakan lampu LED; peralatan dan instrumen untuk keperluan bedah, medis, gigi, dan kedokteran hewan; peralatan dan perangkat kesehatan umum untuk mengukur, menampilkan, mencari, memantau, menyimpan dan mengirimkan data biometrik, detak jantung, pergerakan badan serta pembakaran kalori; peralatan diagosa untuk keperluan medis; peralatan kedokteran gigi; peralatan medis; peralatan medis berupa alat dan sistem perangkat lunak dalam satu unit yang digunakan untuk menentukan lokasi pembedahan dalam tubuh pasien; peralatan medis dan instrumen untuk bedah kosmetik; peralatan medis dan instrumen untuk bedah rekonstruksi; peralatan medis dan instrumen untuk bedah saraf; peralatan medis dan instrumen untuk operasi angioplasti; peralatan medis dan instrumen untuk operasi darurat; peralatan medis dan instrumen untuk operasi eksplorasi; peralatan medis dan instrumen untuk operasi elektif; peralatan medis dan instrumen untuk operasi endoskopi; peralatan medis dan instrumen untuk operasi endovascular; peralatan medis dan instrumen untuk operasi jantung; peralatan medis dan instrumen untuk operasi laparoskopi; peralatan medis dan instrumen untuk operasi ortopedi; peralatan medis dan instrumen untuk operasi robot-dibantu; peralatan medis dan instrumen untuk operasi transplantasi; peralatan medis dan kedokteran hewan dan instrumen; peralatan medis untuk aktivitas jantung merekam; peralatan medis untuk deteksi, diagnosis, dan penyaringan penyakit;

peralatan medis untuk digunakan dalam laparoskopi; peralatan medis untuk jaringan pemotongan; peralatan medis untuk karet memijat; peralatan medis untuk luka penutupan; peralatan medis untuk melakukan tes immunoassay kromatografi; peralatan medis untuk memfasilitasi inhalasi sediaan farmasi; peralatan medis untuk memperkenalkan sediaan farmasi ke dalam tubuh manusia; peralatan medis untuk mencuci vagina; peralatan medis untuk mendiagnosa diduga serangan jantung; peralatan medis untuk menempatkan dan mengamankan kateter; peralatan medis untuk menguji darah, serum manusia, plasma, urin, cairan biologis lainnya, dan jaringan; peralatan medis untuk pengobatan sleep apnea; peralatan medis untuk pengujian keberadaan antigen dalam darah, serum manusia, plasma, urin, cairan biologis lainnya, dan jaringan; peralatan medis untuk perbaikan disc tulang belakang; peralatan medis untuk perbaikan disc tulang belakang dalam sifat implan tulang belakang disc yang terbuat dari zat-zat buatan; peralatan medis untuk radioterapi dosimetri; peralatan medis untuk terapi moksibusi; peralatan medis untuk termoterapi interstitial jaringan biologis; peralatan medis untuk trakeostomi perkutan; peralatan medis, yaitu sistem visualisasi dan menargetkan pembedahan untuk digunakan selama bedah ortopedi yang terdiri dari bantalan ECG, penanda posisi, aplikasi perangkat lunak yang dapat diunduh, ponsel (mobile phone) dan tempat ponsel (mobile phone case), semuanya dijual sebagai satu unit dan digunakan untuk mengumpulkan dan mentransmisikan data pasien selama bedah ortopedi; peralatan olahraga secara manual dioperasikan untuk tujuan terapi fisik; peralatan olahraga untuk tujuan rehabilitatif medis; peralatan olahraga untuk tujuan terapi fisik; peralatan ortopedi; peralatan pembedahan, yaitu sistem navigasi pembedahan yang terdiri dari pelacak, sensor atau penanda untuk menyediakan informasi tentang anatomi pasien; peralatan pengujian; peralatan robot untuk digunakan oleh praktisi kesehatan dalam prosedur pembedahan; peralatan sunat; peralatan telemetri medis nirkabel; peralatan terapi galvanik; peralatan untuk diagnosis klinis; peralatan untuk mengukur tekanan darah arteri; peralatan untuk rongga mencuci tubuh; peralatan-peralatan facial listrik untuk keperluan rumah tangga; peralatan-peralatan facial menggunakan gelombang ultrasonik untuk keperluan rumah tangga; peralatan-peralatan wajah bertenaga baterai untuk keperluan rumah tangga; perangkat alat bantu seks; perangkat anastomosis; perangkat bantuan tidur mendorong tidur dengan memancarkan aroma; perangkat bantuan tidur mendorong tidur dengan memancarkan suara; perangkat bantuan tidur, yaitu alat untuk menginduksi tidur dengan memancarkan suara, aroma atau cahaya; perangkat emboli untuk pengobatan anomali vaskular; perangkat fiksasi ortopedi; perangkat infus untuk keperluan medis; perangkat kosmetik untuk perawatan mengencangkan wajah dengan microcurrents; perangkat kosmetik untuk terapi cahaya foton; perangkat medis; perangkat medis sekali pakai untuk mengobati sembelit; perangkat medis untuk mengukur berat badan dan memperkirakan persentase lemak tubuh; perangkat mikro-tusuk jarum kosmetik; perangkat mikro-tusuk jarum medis; perangkat perlindungan emboli; perangkat perlindungan terhadap sinar-X, untuk tujuan medis; perangkat untuk menyuntikkan obat-obatan; perangkat vakum ereksi [dewasa bantu rangsangan seksual]; perangkat yang terbuat dari karet alam untuk tujuan kontrasepsi; perangkat yang terbuat dari karet sintetis untuk tujuan kontrasepsi; perban dukungan ortopedi; perban elastis; perban kompresi; perban lutut, ortopedi; perban ortopedi; perban pendukung; perban plester untuk tujuan ortopedi; perban untuk sendi; perban, elastis; perekam denyut jantung; perforator bedah; perisai payudara; perisai perlindungan wajah untuk tujuan medis; perkakas medis dan pembedahan yang digenggam untuk digunakan dalam kombinasi dengan sistem navigasi pembedahan, khususnya instrumen dan pekakas pembedahan yang dapat dilacak; picks gigi untuk digunakan dalam perawatan gigi; picks gigi, selain untuk penggunaan pribadi; picks telinga; pijat aparat bahu; pijat aparat estetika; pijat aparat estetika untuk digunakan di salon kecantikan; pijat aparat estetika, listrik; pijat aparat estetika, listrik, untuk keperluan rumah tangga; pijat aparat genggam; pijat aparat kembali; pijat aparat leher; pijat aparat listrik; pijat aparat listrik untuk keperluan rumah tangga; pijat aparat listrik untuk penggunaan pribadi; pijat aparat non-listrik; pijat aparat untuk penggunaan pribadi; pijat aparat untuk tujuan medis; pijat kursi dengan built-in pijat aparat; pijat shiatsu bantal; pijat tongkat; pil distributor dan organizer kotak untuk tujuan medis; pipet elektronik untuk tujuan medis; pisau bedah; pisau bedah listrik untuk keperluan bedah; pisau untuk tujuan bedah; pisau untuk tujuan medis; pispot untuk pasien yang terbaring sakit; pita pengikat untuk kawat gigi; plester gips untuk tujuan ortopedi; plester kinesiologi; pointer laser untuk keperluan medis; pompa ekstraksi racun; pompa payudara; pompa payudara listrik; pompa payudara tangan dioperasikan; pompa untuk alat kesehatan jantung guna memompa darah yang diperkuat / enhanced; pompa untuk tujuan medis; port akses vaskular untuk tujuan medis; portabel perangkat kemih plastik yang memungkinkan perempuan untuk berdiri saat buang air kecil; probe jantung; probe lurus; probe microsensor untuk tujuan medis; probe periodontal; probe untuk penggunaan medis; profilaksis sudut; prostesis; prostesis pinggul; prostesis pinggul ortopedi; prostesis tulang; protesa gigi; protesa gigi dalam bentuk inlays; protesa gigi dalam bentuk onlay; pupillometers untuk jarak pengukuran pupil [PD]; pupillometers untuk mengukur pupil reaktivitas untuk stimulus; puting susu / pentil untuk botol bayi; racun ekstraksi jarum suntik; rahang buatan; raspatories bedah; ray ultraviolet lampu untuk tujuan medis; restraints keselamatan pasien; resuscitators; resusitasi cardiopulmonary [CPR] masker; retinoscopes; retraktor bedah; retraktor bibir; retraktor gigi; retraktor mastoid; retraktor tulang; robot medis atau kedokteran hewan; robot operasi laparoskopi, dan mesin serta instrumennya; robot radioterapi, dan mesin serta instrumennya; robot rehabilitasi, dan mesin serta instrumennya; robot terapi galvanik atau hipertermik, dan mesin serta instrumennya; robot untuk mengoperasikan kateter, dan mesin serta instrumennya; robot untuk pemeriksaan rontgen dan mesin serta instrumennya; roda abrasif untuk tujuan gigi; rol busa pijat; rol pijat; rompi kompresi; ruang oksigen hiperbarik untuk tujuan medis; sabuk bersalin; sabuk dukungan bersalin untuk tujuan medis; sabuk galvanis untuk tujuan medis; sabuk hernia perut; sabuk koreksi panggul; sabuk ortopedi; sabuk ostomy; sabuk perut; sabuk pijat shiatsu; sabuk pusar; sabuk suspender diadaptasi untuk stoking kompresi; sabuk untuk terapi; sabuk untuk tujuan medis; sandal kulit ortopedi; sandal ortopedi; sarung tangan bedah; sarung tangan bulu kuda untuk pijat; sarung tangan karet untuk keperluan gigi; sarung tangan karet untuk keperluan hewan; sarung tangan karet untuk tujuan bedah; sarung tangan karet untuk tujuan medis; sarung tangan kompresi; sarung tangan pelindung untuk digunakan oleh orang yang bekerja di kedokteran gigi; sarung tangan sekali pakai untuk keperluan gigi; sarung tangan sekali pakai untuk keperluan hewan; sarung tangan sekali pakai untuk tujuan bedah; sarung tangan sekali pakai untuk tujuan medis; sarung tangan untuk keperluan gigi; sarung tangan untuk keperluan hewan; sarung tangan untuk pemeriksaan medis; sarung tangan untuk pijat; sarung tangan untuk tujuan medis; sarung untuk tujuan medis; sarung urin; sekrup tulang; selimut, listrik, untuk keperluan medis; selubung akses uretra; semprot kaleng [aerosol dispenser] untuk tujuan medis; sendi buatan; sendi pinggul buatan; sendi pinggul implan dan bagian-bagiannya terbuat dari bahan buatan; sendok garpu bedah; sendok untuk obat administrasi; sensor [aparat pengukuran], untuk tujuan medis; sepatu ortopedi; sepatu pelatihan ortopedi; sepatu untuk tujuan medis; seprai penyerap menjadi lembaran inkontinensia; shiatsu kursi pijat; sisipan ortopedi untuk alas kaki; sisir kutu; sistem alat medis yang terdiri dari sistem perangkat lunak dan perangkat keras komputer yang berisi alur kerja pembedahan digital untuk bedah ortopedi; sistem alat medis, yaitu sistem perangkat lunak dan perangkat keras komputer untuk digunakan dalam bedah ortopedi untuk mendokumentasikan informasi pasien atau peristiwa yang berkaitan dengan bedah ortopedi dan untuk menyediakan solusi pelatihan untuk bedah ortopedi; sistem pencitraan urologi; sistem visualisasi medis untuk digunakan dalam bedah ortopedi yang terdiri dari perangkat keras komputer, monitor, periferal peralatan pengelolaan gambar dan pemrosesan video serta perangkat lunak pengoperasian; skiascopes; skrup untuk tulang gigi; sling untuk tujuan medis; sol

dalam ortopedi menggabungkan mendukung lengkungan; sol orthotic; sol ortopedi; sol ortopedi magnetik untuk sepatu; sol terapi magnet; sol untuk sepatu ortopedi; spatula untuk tujuan gigi; spatula untuk tujuan medis; specula; specula pakai; specula vagina; speculums okular; spesimen medis cangkir; sphincterotomes; splints jari; splints ortopedi; splints ortopedi atau bedah; splints untuk tujuan medis; spons bedah; stapler bedah; stapler kulit bedah; staples bedah; stent; stent dilapisi biokompatibel; stetoskop; stimulator karet untuk keperluan gigi; stimulator klitoris [perangkat rangsangan seksual untuk orang dewasa]; stimulator otot elektronik untuk tujuan medis; stimulator prostat [perangkat rangsangan seksual untuk orang dewasa]; stimulator saraf elektronik untuk tujuan medis; stimulator untuk otot syaraf; stoking [kaus kaki medis]; stoking elastis untuk tujuan medis; stoking kompresi; sudut profilaksis pakai; sumbat telinga; sumbat telinga untuk perlindungan terhadap kebisingan; sumbat telinga untuk tidur; sumbat telinga untuk tujuan medis; sumber cahaya chemiluminescent untuk digunakan dalam endoskopi; tabel pemeriksaan pasien; tabel pemeriksaan untuk keperluan rumah sakit; tabel perawatan pasien; tabel prosedur medis; tabung bukal; tabung dan peralatan medis untuk pemberian makanan [alat medis]; tabung endobronkial; tabung endotrakeal; tabung infus; tabung kapiler darah; tabung kapiler untuk memberikan reagen; tabung kapiler untuk sampel; tabung radium untuk tujuan medis; tabung trakeostomi; tabung tympanostomy; tabung untuk bernapas yang digunakan dalam pengiriman udara dan gas ke dan dari pasien; tabung untuk digunakan dengan kanula; tabung untuk digunakan dengan kateter; tabung untuk makanan enteral; tali sendi ortopedi; tali tandu; tandu pasien; tang bedah; tang gigi; tang kandungan; tang litotomi; tang paru-paru; tang tulang; tang untuk tujuan medis; tangan bionik dpt dipakai untuk tujuan prosthetics; tas air untuk keperluan medis; tas kolostomi; tas medis yang dirancang untuk menahan peralatan medis; tekstil anti-mikroba untuk penggunaan medis; telinga busi untuk mengurangi kebisingan; telinga plugs kustom untuk tuna rungu; tendon buatan; termometer digital untuk tujuan medis; termometer inframerah untuk tujuan medis; termometer klinis; termometer untuk anak-anak; termometer untuk tujuan medis; thoracoscopes; tiang infus untuk keperluan medis; tidur vibrator; tirai pembedahan mata; tongkat berjalan untuk tujuan medis; tonometers; topi bedah; topi gigi; transfusi set; trigliserida aparat pengujian untuk tujuan diagnostik medis; tubeskin tubular perban; tubing medis; tubing medis untuk digunakan dalam prosedur vaskular; tubing medis untuk irigasi; tubing medis untuk obat administrasi; tubing medis untuk transfusi; tulang buatan untuk implantasi; tulang rawan buatan; tulang rawan buatan yang terbuat dari bahan sintetis; underpads; underpads pakai; urinal [untuk tujuan medis]; usungan ambulans; usungan medis; usungan, roda; vagina buatan [perangkat rangsangan seksual untuk orang dewasa]; vaporizers untuk pengobatan kondisi pernafasan atas; vaporizers untuk tujuan medis; ventilator medis; vibrator [dewasa bantu rangsangan seksual]; vibrator [perangkat rangsangan seksual untuk orang dewasa]; vibrator pijat listrik; vibrator udara panas untuk tujuan medis; wadah secara khusus disesuaikan untuk pembuangan instrumen medis, jarum suntik, dan limbah medis terkontaminasi lainnya; waterbeds untuk tujuan medis===

210	Nomor Permohonan	:	DID2021044465	540 Etiket
220	Tanggal Penerimaan	:	01/07/2021 15:54:30	
320	Prioritas	:		
730	Nama Pemohon	:	INDRO PURNOMO, S.Pd.I	
	Alamat Pemohon	:	Bibis Luhur, RT/RW 007/021, Kel/Desa Nusukan, Kec. Banjarsari, Kota Surakarta, Prov. Jawa Tengah , Kota Surakarta, Jawa Tengah, 57135	
740	Nama Kuasa	:		
	Alamat Kuasa	:		
	Tipe Merek	:	Merek Kata dan Lukisan	
	Nama Merek	:	HBI HALAL BERKAH INDONESIA	
566	Arti Bahasa	:	Tidak Ada Terjemahan	
591	Uraian Warna	:	GOLD; HIJAU; HITAM;	
511	Kelas Barang/Jasa	:	3	
510	Uraian Barang/Jasa	:	===Bahan kimia sebagai komponen dari krim , losion atau kosmetik; Bahan nabati / tumbuhan sebagai komponen dari krim , losion , atau kosmetik.; Bahan-bahan perawatan pribadi dan kecantikan, yaitu, tubuh, wajah, mata, krim pembersih tangan, busa, pelembab, losion, gel, scrub, minyak, bedak, penyegar, toner, astringen, balsem, masker pelembab, sabun batangan yang tidak mengandung obat; Barang kosmetik untuk mandi; Barang-barang kosmetik yaitu minyak rambut, minyak wangi, bedak wangil, bedak muka, bedak bayi, krim muka, krim kulit, cat alis, cat alis, cat kkuku, cat bibir, obat kriting rambut cat rambut,bedak dasar, shampoo,wangi-wangian, minyak-minyak sari kosmetik, bahan pemelihara gigi, tepal gigi, sabun wangi, sabun cuci, sabun krim detergent dan detergent bubuk .; Bedak wajah untuk keperluan kosmetik; Busa (kosmetik) [Mousse]; Cairan untuk rambut (kosmetik); Ekstrak herbal topikal untuk digunakan sebagai kosmetik; Esensi untuk keperluan kosmetik; Gel jerawat (kosmetik); Gel kulit untuk penggunaan kosmetik; Gel pelangsing (kosmetik); Gel pelangsing (kosmetik); Gel untuk dipakai setelah bercukur untuk keperluan kosmetik; Gel untuk keperluan kosmetik; Highlighter badan kosmetik; Highlighter bubuk (kosmetik); Highlighter cair (kosmetik); Highlighter krim (kosmetik); Highlighter kulit (kosmetik); Highlighter wajah kosmetik; Kain, tisu atau penyeka yang diresapi sediaan kosmetik; Kapas wajah untuk kosmetik; Kondisioner cair (kosmetik); Kosmetik berwarna untuk anak-anak; Kosmetik fungsional; Kosmetik highlighter; Kosmetik menggunakan bahan alami; Kosmetik perpaduan dari powder dan liquid foundation (cushion); Kosmetik untuk bulu mata; Kosmetik untuk manusia; Kosmetik untuk perawatan rambut; Kosmetik untuk spa; Kosmetik yaitu bedak padat, bedak bubuk, lipstik, pensil alis dan eyeliner; Kotak perlengkapan kosmetik terisi; Krim Badan area sensitif (kosmetik); Krim flek (kosmetik); Krim kulit berminyak; Krim kulit daerah sensitif (kosmetik); Krim kulit kering (kosmetik); Krim kulit sensitif (kosmetik); Krim mandi untuk bayi; Krim pelembab kulit beraroma; Krim pelindung sinar UV; Krim pelurusan rambut; Krim pembersih (kosmetik); Krim pencuci tangan; Krim tabir surya; Krim untuk bercukur; Krim untuk keperluan kosmetik; Krim untuk mandi; Krim untuk mengencangkan kulit; Krim untuk menggelapkan rambut; Krim untuk pemutih kulit; Krim untuk pijat; Krim untuk tumit; Krim wajah (kosmetik); Krim wajah dan kulit; Losion pelembab (kosmetik); Losion untuk dipakai setelah bercukur untuk keperluan kosmetik; Lotion daerah sensitif (kosmetik); Lotion flek (kosmetik); Lotion kulit kering (kosmetik); Make up remover krim; Maker wajah (Kosmetik); Masker (kosmetik); Masker wajah (kosmetik); Minyak sari buah merah untuk kosmetik; Minyak untuk mandi berendam untuk keperluan kosmetik; Minyak yang mudah menguap (Kosmetik); Paket masker untuk keperluan kosmetik; Pelembab (kosmetik); Pelembab Leher (kosmetik); Pelembab [Moisturizer] kosmetik; Pelembab anti penuaan yang digunakan sebagai	

kosmetik; Pembersih wajah (kosmetik); Pensil highlighter (kosmetik); Penyeka sekali pakai yang diresapi dengan sediaan membersihkan dan kosmetik, penyeka kosmetik yang sudah dilembabkan; Pewangi badan (kosmetik); Produk kosmetik; Produk kosmetik dan perawatan kulit; Produk kosmetik untuk perawatan kulit; Produk perawatan kulit yang mengandung ektrak batu permata (kosmetik); Produk-produk makeup, seperti, makeup mata, penghapus makeup mata, pensil mata, perona mata, eyeliner, maskara, bedak wajah, alas bedak dan alas bedak cair, perona wajah berbentuk krim, cairan atau bubuk, lipstik dan pensil untuk bibir, cat kuku, penghapus cat kuku; Ramuan kosmetik untuk mandi; Sabun; Sabun Kecantikan (kosmetik); Sabun kosmetik; Scrub untuk keperluan kosmetik; Scrub wajah [facial scrub] kosmetik; Sediaan Pembersih Kulit (kosmetik); Sediaan kosmetik perawatan bibir; Sediaan kosmetik seperti semprotan tangan, gel tangan, larutan tangan, pelembab, lotion, toner & astringen, larutan alkohol, sabun mandi dalam bentuk cair, bentuk batangan & bubuk, krim, sediaan deodoran dan anti-keringat.; Sediaan kosmetik untuk bibir; Sediaan kosmetik untuk kuku; Sediaan kosmetik untuk kulit wajah; Sediaan kosmetik untuk mandi dan mandi pancuran (shower); Sediaan kosmetik untuk mata; Sediaan kosmetik untuk perawatan pribadi, yaitu kultur mikroorganisme tidak hidup; Sediaan kosmetik yang digunakan untuk pengelupasan sel-sel kulit mati di wajah; Sediaan kosmetik, yakni lotion untuk mengencangkan kulit; Sediaan minyak panas (kosmetik); Sediaan pembersih badan dan kosmetik; Sediaan perawatan kulit dan kosmetik; Sediaan perawatan matahari untuk keperluan kosmetik; Sediaan tabir surya kosmetik; Semprotan pelembab wajah (kosmetik); Serum Mata (kosmetik); Serum kecantikan (kosmetik); Serum leher (kosmetik); Serum pencerah (kosmetik); Serum untuk keperluan kosmetik; Sipat (Kosmetik); Spirit Gum untuk penggunaan kosmetik; Spray wajah (kosmetik); Susu pelembab pemutih kulit untuk keperluan kosmetik; Tanah liat (kosmetik); Toner (cairan penyegar wajah) kosmetik; Toner cair (Kosmetik); Toner wajah (kosmetik); apitoxin [racun lebah madu] untuk keperluan kosmetik; astringen untuk keperluan kosmetik; balm dan krim setelah bercukur; basma [pewarna kosmetik]; basma untuk keperluan kosmetik; batang kapas untuk keperluan kosmetik; bedak talek untuk keperluan kosmetik; bedak tubuh untuk keperluan kosmetik; bedak wajah kosmetik; body butter untuk keperluan kosmetik; body lotion untuk keperluan kosmetik; body scrub untuk keperluan kosmetik; bola kapas untuk keperluan kosmetik; bubuk gigi untuk keperluan kosmetik; bubuk glitter kosmetik; bubuk kosmetik, krim dan lotion untuk wajah, tangan dan tubuh; bubuk mandi untuk keperluan kosmetik; bubuk padat untuk compacts [kosmetik]; bubuk wangi untuk keperluan kosmetik; bubuk-bubuk untuk tubuh, wajah, kosmetik dan mandi; cat kuku (kosmetik); cocoa butter untuk keperluan kosmetik; colognes, parfum dan kosmetik; concealer [kosmetik]; cotton buds untuk keperluan kosmetik; dasar bedak (kosmetik); emolien kulit untuk keperluan kosmetik; emulsi tubuh untuk keperluan kosmetik; emulsi wajah untuk keperluan kosmetik; emulsi wajah untuk penggunaan kosmetik; esensi halus/esens yang mudah menguap untuk keperluan kosmetik, yaitu esensi badian; garam mandi kosmetik; garam mandi untuk keperluan kosmetik; gel after-sun [kosmetik]; gel after-sun untuk keperluan kosmetik; gel dan minyak kecantikan [kosmetik]; gel kosmetik; gel mandi, krim dan minyak; gel mata untuk keperluan kosmetik; gel pelembab [kosmetik]; gel pelembab kulit [kosmetik]; gel penyamakan [kosmetik]; gel tubuh dan wajah [kosmetik]; gel untuk penggunaan kosmetik; gel untuk tubuh (kosmetik); gel wajah [kosmetik]; glitter untuk keperluan kosmetik; grease untuk keperluan kosmetik; highlighter (kosmetik); jel dan krim untuk mandi shower; kapas dalam bentuk bola-bola, kuncup, kain, gulungan, penyeka untuk kebutuhan kosmetik; kapas dan tongkat kapas untuk keperluan kosmetik; kapas untuk keperluan kosmetik; kapur untuk penggunaan kosmetik; kaus kaki diresapi dengan krim pelembab kosmetik; kertas untuk penggunaan kosmetik; kit kosmetik; kompres mata untuk keperluan kosmetik; kosmetik; kosmetik alis; kosmetik dalam bentuk bubuk; kosmetik dalam bentuk krim; kosmetik dalam bentuk lotion; kosmetik dan alat rias/pembersih badan (tidak mengandung obat) untuk kuku, rambut dan kulit; kosmetik dan make-up; kosmetik dan perlengkapan mandi; kosmetik dan sediaan kosmetik; kosmetik dan sediaan pembersih badan yang tidak mengandung obat; kosmetik dan sediaan perawatan pribadi; kosmetik dekoratif; kosmetik dekoratif [make-up]; kosmetik fungsional menjadi sediaan penyamakan matahari; kosmetik fungsional menjadi sediaan penyaringan sinar matahari; kosmetik fungsional menjadi sediaan perawatan kulit anti-penuaan; kosmetik non-medis; kosmetik penyegar kulit; kosmetik perawatan kulit; kosmetik tabir surya; kosmetik tanpa obat; kosmetik tanpa obat dan sediaan perlengkapan mandi; kosmetik untuk anak-anak; kosmetik untuk bibir; kosmetik untuk digunakan pada kulit; kosmetik untuk hewan; kosmetik untuk kuku; kosmetik untuk kulit kepala; kosmetik untuk leher; kosmetik untuk pemakaian di rambut; kosmetik untuk pembersih tubuh; kosmetik untuk penggunaan pribadi; kosmetik untuk wajah dan tubuh dalam bubuk tertentu; kosmetik yaitu krim, susu, lotion, gel dan bubuk untuk wajah, tubuh dan tangan; kosmetik yang digunakan sebagai sediaan perawatan kulit; kosmetik yang digunakan untuk kulit; kosmetik yang dijual sebagai komponen integral dari persiapan perawatan kulit tanpa obat; kosmetik yang mengandung probiotik; kosmetik yang mengandung vitamin; kosmetik, yaitu alas bedak, concealer, pengkilap bibir, maskara, pembersih make-up; kosmetik, yaitu, susu, losion, gel dan bubuk untuk wajah, gel dan bubuk untuk tubuh dan tangan; krim after-shave (non-obat); krim anti penuaan; krim anti-bintik; krim anti-penuaan; krim anti-penuaan untuk wajah; krim aromaterapi; krim bayi tidak mengandung obat; krim bibir untuk keperluan kosmetik; krim bronzing kulit; krim dan gel kosmetik untuk wajah, tangan dan tubuh; krim dan lotion kosmetik; krim dan lotion kosmetik untuk perawatan wajah dan tubuh; krim dan sediaan setelah matahari; krim dasar bedak; krim dingin untuk keperluan kosmetik; krim kaki tanpa obat; krim kecantikan balm; krim kecantikan wajah dan tubuh; krim kosmetik; krim kosmetik bernutrisi; krim kosmetik untuk kulit; krim kosmetik untuk mengencangkan kulit di sekitar mata; krim kosmetik untuk perawatan kulit; krim kosmetik, lotion dan sediaan lain untuk berjemur; krim kosmetik, susu, lotion, gel dan bubuk untuk wajah, tangan, dan tubuh; krim kuku untuk keperluan kosmetik; krim kulit tabir surya; krim kulit tanpa obat; krim kulit untuk keperluan kosmetik; krim kulit yang adil; krim masker tubuh; krim mata untuk keperluan kosmetik; krim matahari untuk keperluan kosmetik; krim non-obat untuk scrub wajah; krim obat menghilangkan rambut; krim pagi untuk keperluan kosmetik; krim pelembab kulit [kosmetik]; krim pelembab setelah bercukur; krim pelembab, lotion dan gel; krim pelurus rambut; krim pembersih [kosmetik]; krim pembersih kulit; krim pembersih kulit [non-obat]; krim pemutih gigi; krim pemutih kulit; krim pemutih kulit wajah; krim pengencang [kosmetik]; krim penghalus kulit; krim pengkondisi; krim pengurang bintik penuaan; krim pengurang bintik penuaan untuk keperluan kosmetik; krim penyamak sendiri; krim perawatan rambut; krim perlindungan rambut; krim retinol untuk keperluan kosmetik; krim ruam popok tanpa obat; krim sepatu dan boot; krim setelah dicukur; krim setelah matahari; krim tabir surya; krim tangan kosmetik; krim tangan untuk keperluan kosmetik; krim tangan, krim kaki, krim bernutrisi, krim pembersih wajah; krim tanning diri [kosmetik]; krim tubuh beraroma; krim tubuh kosmetik; krim tubuh untuk keperluan kosmetik; krim untuk bahan kulit; krim untuk keperluan kosmetik; krim untuk kulit; krim untuk mandi; krim untuk memutihkan kulit; krim untuk mencegah kerutan wajah; krim untuk mengelupas kulit mati; krim untuk mengurangi selulit; krim untuk pengurangan selulit untuk keperluan kosmetik; krim wajah [kosmetik]; krim wajah dan tubuh; krim wajah tidak mengandung obat; krim wajah untuk keperluan kosmetik; krim wajah untuk penggunaan kosmetik; krim wangi untuk keperluan kosmetik; krim yang hilang; krim, losion dan gel penyamakan; krim, minyak, lotion, semprotan, pensil dan balsem untuk keperluan kosmetik; kristal mandi untuk keperluan kosmetik; linen untuk penggunaan kosmetik; losion kosmetik; losion susu matahari kosmetik; losion susu untuk keperluan kosmetik; lotion berjemur kosmetik; lotion dan krim tubuh beraroma; lotion kosmetik untuk mengurangi munculnya bintik-bintik dan bintik-bintik penuaan; lotion kulit dan tubuh, krim dan minyak untuk penggunaan kosmetik; lotion kulit kosmetik; lotion kulit pelembab [kosmetik];

lotion mandi untuk keperluan kosmetik; lotion mata untuk keperluan kosmetik; lotion pelembab [kosmetik]; lotion pengencang untuk wajah, tubuh dan tangan untuk keperluan kosmetik; lotion perawatan kulit kosmetik; lotion perawatan matahari untuk keperluan kosmetik; lotion perawatan rambut untuk keperluan kosmetik; lotion rambut kosmetik; lotion setelah matahari untuk keperluan kosmetik; lotion tubuh pelembab [kosmetik]; lotion untuk keperluan kosmetik; lotion untuk pengurangan selulit untuk keperluan kosmetik; lotion untuk perawatan wajah dan tubuh untuk keperluan kosmetik; lotion wajah kosmetik; lulur kosmetik; make-up [kosmetik]; make-up menghapus krim; masker kosmetik; masker kulit [kosmetik]; masker kulit untuk keperluan kosmetik; masker mata untuk keperluan kosmetik; masker tubuh untuk keperluan kosmetik; masker wajah [kosmetik]; masker wajah kosmetik; masker wajah untuk penggunaan kosmetik; minyak berjemur [kosmetik]; minyak berjemur untuk tujuan kosmetik; minyak kosmetik; minyak kosmetik untuk kulit; minyak mandi untuk keperluan kosmetik; minyak mawar untuk keperluan kosmetik; minyak pelindung matahari [kosmetik]; minyak penyamakan [kosmetik]; minyak setelah matahari [kosmetik]; minyak tubuh untuk keperluan kosmetik; minyak untuk keperluan kosmetik; mousses [kosmetik]; mutiara mandi untuk keperluan kosmetik; oil baths untuk perawatan rambut untuk keperluan kosmetik; overlay memahat kuku [kosmetik]; pacar [pewarna kosmetik]; pacar untuk keperluan kosmetik; paket kosmetik kecantikan (beauty pack) yang dijual satu unit; paket kosmetik wajah; paket masker pengencangan pori digunakan sebagai kosmetik; paket masker untuk keperluan kosmetik; pasta kosmetik untuk aplikasi ke wajah untuk menangkal silau; pasta wangi untuk keperluan kosmetik; patch jerawat kosmetik; pelembab wajah kosmetik; pembersih berbentuk krim; pembersih untuk kuas kosmetik; pemerah susu krim; pensil kosmetik; pensil mata kosmetik; penyamakan kosmetik dan susu setelah matahari, gel dan minyak; penyeka kapas untuk keperluan kosmetik; penyeka, kapas dan tisu yang diresapi dengan sediaan kosmetik dan losion wewangian yang tidak mengandung obat; penyeka, tisu dan handuk kosmetik yang telah diresapi pelembab; perekat kelopak mata ganda (kosmetik); perekat untuk keperluan kosmetik; perhiasan kulit menjadi transfer dekoratif untuk keperluan kosmetik; perhiasan kulit self-adhesive untuk keperluan kosmetik; pernis kuku untuk keperluan kosmetik; pewarna bibir dalam bentuk cairan atau gel [kosmetik]; pewarna kosmetik; pijat lilin untuk keperluan kosmetik; pomade rambut untuk keperluan kosmetik; pomades untuk keperluan kosmetik; preparat pelembab [kosmetik]; preparat pemutihan [decolorants] untuk keperluan kosmetik; primer kuku [kosmetik]; produk dan sediaan kosmetik perawatan kecantikan; produk kosmetik dalam bentuk aerosol untuk perawatan kulit; produk pelindung matahari (kosmetik); produk pemutih (kosmetik); produk perawatan bibir (kosmetik); produk perawatan wajah [kosmetik]; racun lebah untuk keperluan kosmetik; rum rum untuk keperluan kosmetik; sabun kosmetik; sabun krim tubuh; sabun-sabun; sabun-sabun, sabun mandi, wangi-wangian, minyak esensial, kosmetik, shampoo, shampoo kering; salep kosmetik; salep kulit pelembab [kosmetik]; scrub krim tubuh; scrub pengelupasan kulit untuk keperluan kosmetik; sediaan berjemur [kosmetik]; sediaan dan produk perawatan kulit [kosmetik dan tidak mengandung obat-obatan]; sediaan kosmetik; sediaan kosmetik anti-penuaan; sediaan kosmetik dan kecantikan; sediaan kosmetik meminimalkan kerut untuk penggunaan wajah topikal; sediaan kosmetik perawatan rambut; sediaan kosmetik tanpa busa; sediaan kosmetik tanpa obat; sediaan kosmetik tidak mengandung obat untuk penggelapan kulit dan penggelapan kulit yang dilakukan sendiri; sediaan kosmetik tidak mengandung obat untuk tujuan pelangsingan; sediaan kosmetik untuk berjemur; sediaan kosmetik untuk berjemur dan sediaan untuk melindungi kulit dari efek sinar matahari; sediaan kosmetik untuk bulu mata; sediaan kosmetik untuk kulit; sediaan kosmetik untuk kulit kering selama kehamilan; sediaan kosmetik untuk mandi; sediaan kosmetik untuk mandi dan mandi; sediaan kosmetik untuk melindungi dari sengatan matahari; sediaan kosmetik untuk melindungi kulit dari sinar matahari; sediaan kosmetik untuk modifikasi kulit dan tubuh plastik simulasi dan kosmetik untuk layanan make up artis; sediaan kosmetik untuk pembaruan kulit; sediaan kosmetik untuk pemeliharaan kulit dan perawatan kulit; sediaan kosmetik untuk perawatan kulit; sediaan kosmetik untuk perawatan tubuh; sediaan kosmetik untuk tata rias artis khususnya sediaan untuk kulit, rambut dan untuk pewarnaan gigi; sediaan kosmetik wajah; sediaan kosmetik yang digunakan untuk mengangkat sel-sel kulit mati dari permukaan kulit; sediaan kosmetik yang digunakan untuk pengelupasan sel-sel kulit mati di wajah; sediaan kosmetik yang digunakan untuk pengelupasan sel-sel kulit mati diwajah; sediaan kosmetik, yakni krim untuk mengencangkan kulit; sediaan menghilangkan kutikula untuk keperluan kosmetik; sediaan pelindung matahari kosmetik; sediaan pemutih kulit [kosmetik]; sediaan penyamakan sendiri [kosmetik]; sediaan perawatan kuku kosmetik; sediaan perawatan matahari [kosmetik]; sediaan perawatan rambut tanpa obat untuk keperluan kosmetik; sediaan perawatan wajah kosmetik; sediaan pertumbuhan kembali rambut kosmetik menghambat; sediaan rias rambut kosmetik; sediaan tubuh dan perawatan kecantikan untuk keperluan kosmetik; sediaan-sediaan kosmetik rias rambut; sediaan-sediaan mencuci tangan diresapi untuk keperluan kosmetik; self-tanning lotion [kosmetik]; semir sepatu dan krim; serat untuk keperluan kosmetik; serum kulit (kosmetik); serum pemutih (kosmetik); serum tidak eksklusif hyaluronat bisa mengandung vitamin dan pencerah (kosmetik); susu almond untuk keperluan kosmetik; susu penyamakan [kosmetik]; susu setelah matahari [kosmetik]; tabir surya untuk keperluan kosmetik; tambalan kosmetik yang mengandung tabir surya dan tabir surya untuk digunakan pada kulit; tato yang dapat dilepas untuk keperluan kosmetik; tisu basah untuk keperluan kosmetik; tisu bayi sekali pakai diresapi dengan sediaan kosmetik; tisu bayi untuk keperluan kosmetik; tisu diresapi dengan minyak esensial, untuk penggunaan kosmetik; tisu diresapi dengan sediaan kosmetik; tisu kosmetik pra-lembab; tisu kosmetik yang sudah diresapi pelembab sebelumnya; tisu yang diresapi dengan kosmetik; tisu, kain atau penyeka yang dilembapi atau diresapi dengan sediaan membersihkan pribadi atau losion kosmetik; toner untuk penggunaan kosmetik; toner wajah kosmetik; tonik rambut untuk keperluan kosmetik; wewangian, minyak atsiri, kosmetik tanpa obat, lotion rambut tanpa obat; wewangian, minyak esensial, kosmetik, lotion rambut===

210	Nomor Permohonan	:	JID2021044466
220	Tanggal Penerimaan	:	01/07/2021 15:57:35
320	Prioritas	:	
730	Nama Pemohon	:	PT INDO CIPTA DAYA
	Alamat Pemohon	:	GRAHA MUSTIKA RATU LANTAI 5 UNIT #503, JALAN JENDRAL GATOT SUBROTO KAV 74-75, MENTENG DALAM, TEBET, Kota Administrasi Jakarta Selatan, DKI Jakarta, 12870
740	Nama Kuasa	:	
	Alamat Kuasa	:	
	Tipe Merek	:	Merek Kata dan Lukisan

540 Etiket



	Nama Merek	:	RENNO
566	Arti Bahasa	:	
591	Uraian Warna	:	Biru Navy dan Kuning Keemasan
511	Kelas Barang/Jasa	:	35
510	Uraian Barang/Jasa	:	===Agen-agen ketenagakerjaan secara online melalui jaringan-jaringan komputer global; Jasa Penyediaan tenaga kerja; Jasa alih daya dalam mengatur pengadaan barang untuk orang lain; Jasa pengadaan kerjasama, untuk kepentingan pihak lain, tidak termasuk transportasi daripadanya, memungkinkan pelanggan dengan mudah melihat dan membeli barang-barang tersebut terutama semua jenis kacamata, kacamata hitam, lensa kontak, lensa mata, bingkai, tempat, tas dan rantai untuk kacamata dan semua jenis perangkat optik dan instrumen serta aksesori dan pelengkap kacamata dan barang optik, layanan ini dapat disediakan oleh toko eceran atau grosir, online atau dengan katalog pemesanan barang melalui pos atau remote control media elektronik dan melalui jaringan komunikasi global atau program teleshopping; Keagenan tenaga kerja; Layanan – layanan perekrutan tenaga kerja; Penempatan personel, yaitu jasa penyediaan pekerja terlatih dan material untuk mengelola dan mengerjakan pembersihan peralatan industri dengan benar, yaitu, reaktor, kapal, tangki, menara vakum, penukar panas, perpipaan, kolom penyulingan, dan peralatan industri lainnya.; Penempatan tenaga kerja; alih daya (bantuan komersial); jasa agen tenaga kerja dan pekerjaan; jasa alih daya [bantuan bisnis]; jasa outsourcing dalam sifat mengatur kontrak layanan untuk orang lain; jasa outsourcing dalam sifat mengatur pengadaan barang untuk orang lain; jasa outsourcing di bidang analitik bisnis; jasa outsourcing di bidang manajemen hubungan pelanggan; jasa outsourcing di bidang operasi bisnis; konsultasi penempatan kerja; layanan agen tenaga kerja; layanan agen tenaga kerja sementara; layanan ketenagakerjaan pegawai sementara; layanan penempatan kerja; layanan perencanaan karir, penempatan tenaga kerja, dan informasi; manajemen bisnis agen dan broker asuransi berdasarkan outsourcing; memberikan informasi terkait perekrutan tenaga kerja; online manpower recruitment and outsourcing; pekerjaan dan layanan informasi ketenagakerjaan; penempatan kerja; penempatan kerja dan personel; perekrutan tenaga kerja; pertukaran tenaga kerja===

210	Nomor Permohonan	:	DID2021044467	540 Etiket
220	Tanggal Penerimaan	:	01/07/2021 15:58:10	
320	Prioritas	:		
730	Nama Pemohon	:	JEON MIJA	
	Alamat Pemohon	:	110-1901, 23, Migeum-ro, Bundang-gu, Seongnam-si, Gyeonggi-do, 13625	
740	Nama Kuasa	:	Phoa Bing Hauw S.H.	
	Alamat Kuasa	:	Rukan Sentra Niaga Puri Blok T1-14 Puri Indah,	

Millford

	Tipe Merek	:	Merek Kata
	Nama Merek	:	Millford
566	Arti Bahasa	:	Tidak Ada Terjemahan
591	Uraian Warna	:	Hitam
511	Kelas Barang/Jasa	:	3
510	Uraian Barang/Jasa	:	===Krim mata; Paket masker untuk keperluan kosmetik; Sampo; Serum untuk keperluan kosmetik; bulu mata palsu; kosmetik; krim pelembab, lotion dan gel; krim pemutih kulit; losion untuk kulit; menghapus kerutan sediaan perawatan kulit; minyak kolonyo/air aromatik; pelembab kulit; pelembab wajah; pembersih kulit; sabun-sabun; scrub wajah; sediaan kosmetik untuk perawatan kulit; sediaan pemutih kulit; sediaan perawatan kulit anti-penuaan; sediaan perawatan kulit wajah (kosmetik)===

210	Nomor Permohonan	:	DID2021044468	540 Etiket
220	Tanggal Penerimaan	:	01/07/2021 16:02:26	
320	Prioritas	:		
730	Nama Pemohon	:	PT. Daya Sakti Perkasa	
	Alamat Pemohon	:	Ruko Simpang Klender No. 44 E Lt.2.11 Jl. I Gusti Ngurah Rai, Jakarta Timur, DKI Jakarta	
740	Nama Kuasa	:	Fahmi Assegaf S.H.,M.H.	
	Alamat Kuasa	:	Pacific Patent Multiglobal DIPO Business Center Lt. 11, Jalan Jend. Gatot Subroto Kav. 51-52, Jakarta Pusat- 10260 Indonesia	

LAKUDA

	Tipe Merek	:	Merek Kata dan Lukisan
	Nama Merek	:	LAKUDA
566	Arti Bahasa	:	Suatu penamaan
591	Uraian Warna	:	Merah dan putih
511	Kelas Barang/Jasa	:	20
510	Uraian Barang/Jasa	:	===Furniture untuk rumah, kantor, dan taman; Gantungan pakaian bukan dari logam; Kantong tidur untuk berkemah; Meja [furnitur]; Rak serbaguna; Rak yang digantung; bantal; bingkai foto; bingkai tempat tidur; cermin; furniture / perabot rumah tangga dan kantor yaitu kasur busa, kasur kapuk, kasur pegas/per; gantungan cermin, bukan dari logam; gantungan handuk [furniture]; gantungan pakaian; guling; kapstok-kapstok untuk pakaian dari besi; kasur; kasur busa; kasur dacron; kasur latex; kasur pegas; kasur udara; kursi; kursi-kursi; lemari [perabot]; lemari pakaian; lemari plastik; lemari-lemari termasuk lemari pakaian, lemari besi dan buffet; matras kantong tidur untuk berkemah; meja; rak; rak furnitur; rak piring===

210	Nomor Permohonan	:	DID2021044469	540 Etiket
220	Tanggal Penerimaan	:	01/07/2021 16:06:45	
320	Prioritas	:		
730	Nama Pemohon	:	Thung Men Liong	
	Alamat Pemohon	:	Jl. Palapa I/15, Rt. 001/Rw. 001, Kel. Kedoya Selatan, Kec. Kebon Jeruk, Kota Administrasi Jakarta Barat, DKI Jakarta, 11520	
740	Nama Kuasa	:		
	Alamat Kuasa	:		
	Tipe Merek	:	Merek Kata dan Lukisan	
	Nama Merek	:	SOUNDMAN	
566	Arti Bahasa	:	Tidak Ada Terjemahan	
591	Uraian Warna	:	Merah, Putih & Hitam	
511	Kelas Barang/Jasa	:	9	
510	Uraian Barang/Jasa	:	===Audio crossover; Kabel audio; Pemutar DVD; Pesawat televisi; alarm; alarm keamanan; amplifier; baterai; equalizers [peralatan audio]; kabel listrik; kamera dan sensor kendaraan bermotor; kondensor [kapasitor]; layar video; loudspeakers; microphone listrik; mixer daya [peralatan audio]; prosesor sinyal digital; subwoofer; surround===	

210	Nomor Permohonan	:	DID2021044470	540 Etiket
220	Tanggal Penerimaan	:	01/07/2021 16:07:48	
320	Prioritas	:		
730	Nama Pemohon	:	LAURENSIA HENWI HANUSIN, VINCENT HENWI HANUSIN	
	Alamat Pemohon	:	Jl. Merbau No. 7129-A-1263, RT.017/RW.005, Kel. 20 Ilir D. I, Kec. Ilir Timur I, Kota Palembang, Sumatera Selatan	
740	Nama Kuasa	:	Dra. Devi Yulian, S.H.	
	Alamat Kuasa	:	Jalan Pangeran Jayakarta No. 117 Blok. C-4, Jakarta Pusat	
	Tipe Merek	:	Merek Kata dan Lukisan	
	Nama Merek	:	BELIDA + LUKISAN	
566	Arti Bahasa	:	Tidak Ada Terjemahan	
591	Uraian Warna	:	Putih, biru, hijau	
511	Kelas Barang/Jasa	:	21	
510	Uraian Barang/Jasa	:	===Mangkok; Penjepit; Piring; Stick es krim; Wadah makanan dan minuman untuk kegunaan rumah tangga dan untuk bepergian; alat pengepel; bak mandi bayi; baki untuk keperluan rumah tangga; baskom [wadah]; botol minuman; cangkir; celengan, bukan dari logam; cetakan [peralatan dapur]; cetakan es batu; cetakan kue; ember; gantungan baju pengeringan; gelas minuman; kain pembersih [lap]; keranjang untuk penggunaan rumah tangga, bukan dari logam; kotak makan siang; kotak sabun; kubah penutup makanan terisolasi; rak handuk [perlengkapan kamar mandi]; rak pengeringan baju; saringan [peralatan rumah tangga]; sedotan untuk minum; sendok es krim; sikat cuci; sikat gigi; sisir; stoples penyimpanan; sumpit; tempat sampah; termos minum; tusuk gigi; tusuk sate memasak; wadah sabun; wadah terisolasi termal untuk makanan; wadah terisolasi termal untuk minuman; wadah untuk keperluan rumah tangga atau dapur===	

210	Nomor Permohonan	:	DID2021044471	540 Etiket
220	Tanggal Penerimaan	:	01/07/2021 16:13:02	
320	Prioritas	:		
730	Nama Pemohon	:	PT. ALAT PEMADAM INDONESIA	
	Alamat Pemohon	:	LTC GLODOK RUANG PAMER SEBERANG LT. GF1 BLOK A23 NO 1 JAKARTA BARAT DKI JAKARTA 11180, Kota Administrasi Jakarta Barat, DKI Jakarta, 11180	
740	Nama Kuasa	:		
	Alamat Kuasa	:		
	Tipe Merek	:	Merek Kata dan Lukisan	
	Nama Merek	:	API	
566	Arti Bahasa	:	Tidak Ada Terjemahan	
591	Uraian Warna	:	Merah	
511	Kelas Barang/Jasa	:	9	
510	Uraian Barang/Jasa	:	===Alat pemadam api ringan (APAR); Aparat (alat pemadam kebakaran); Aparatus pendeteksi asap; Kacamata pelindung; Pemadam api beroda (troiley units); Pemadam api semi permanen (skil unit); Pintu/tangga keluar darurat pada saat terjadi kebakaran; Sistem alat pemadam api secara otomatis untuk perlindungan dari api; Tabung api ringan; Truk pemadam api (fire trucks); alarm; alarm asap; alarm kebakaran; alarm, sensor alarm, dan sistem pemantauan alarm; alas kaki untuk	

perlindungan dari bahaya biologis; alas kaki untuk perlindungan terhadap api; alas kaki untuk perlindungan terhadap kecelakaan; alas kaki untuk perlindungan terhadap kecelakaan atau cedera; alas kaki untuk perlindungan terhadap tumpahan bahan kimia; alat dan instrumen keselamatan dan keamanan; alat dan sistem pemadam kebakaran; alat keselamatan diri; alat keselamatan kerja; alat pelindung diri (APD); alat pemadam api; alat pemadam api untuk mobil; alat pemadam kebakaran untuk mobil; alat pendeteksi api; alat pengapung renang untuk keperluan keamanan; alat untuk darurat dan penyelamatan; balaclava tahan api; balaclavas untuk perlindungan terhadap kecelakaan, iradiasi dan kebakaran; bel alarm, listrik; detektor kebakaran; ember api; helm pengaman; instalasi alarm; jaket keselamatan; jaket untuk perlindungan terhadap kecelakaan, iradiasi dan kebakaran; jas terbang tahan api; kacamata dan masker untuk perlindungan terhadap debu; kacamata pelindung; kacamata pengaman; kacamata pengaman, vizor dan pelindung wajah; kacamata untuk perlindungan terhadap debu; kaus kaki untuk perlindungan terhadap kecelakaan, iradiasi dan kebakaran; kerucut keamanan jalan raya; kontrol akses dan sistem pemantauan alarm; kopling selang pemadam kebakaran; kotak peralatan pemadan api; layar asbes untuk petugas pemadam kebakaran; lensa untuk pelindung wajah pekerja; lensa untuk topeng pelindung pekerja; masker pelindung; mesin pemadam kebakaran; mobil pemadam kebakaran; nosel selang pemadam kebakaran; pakaian pelindung [pelindung tubuh]; pakaian pelindung untuk keselamatan; pakaian pengaman untuk perlindungan terhadap kecelakaan atau cedera; pakaian tahan api; pakaian untuk perlindungan terhadap api; pakaian untuk perlindungan terhadap cedera; pakaian untuk perlindungan terhadap kecelakaan, iradiasi dan kebakaran; panel alarm; panel kontrol alarm; panel kontrol alarm kebakaran; panel kontrol untuk alarm keamanan; pelampung; pelindung body(body protector) untuk keselamatan; pelindung kepala untuk keselamatan; pelindung leher untuk keselamatan; pelindung lutut dan siku (elbow protector) untuk keselamatan; pemadam api; pendeteksi asap; peralatan dan perlengkapan keselamatan jiwa; peralatan keselamatan dan menyelamatkan jiwa; peralatan keselamatan lalu lintas kereta api; peralatan peringatan anti pencurian dan api; perangkat lunak keamanan; perangkat pengawasan keamanan; pompa kebakaran; sarung tangan las hanya untuk perlindungan; sarung tangan pelindung; sarung tangan tahan api; sarung tangan untuk perlindungan terhadap kecelakaan; sarung tangan untuk perlindungan terhadap kecelakaan, iradiasi dan kebakaran; sarung tangan untuk perlindungan terhadap sinar-X untuk keperluan industri; selang api; selang pemadam kebakaran; selimut pemadam api; sensor alarm; sepatu bot pelindung; sepatu bot pelindung untuk perlindungan terhadap kecelakaan atau cedera; sepatu pelindung; sepatu pelindung untuk perlindungan terhadap kecelakaan atau cedera; sepatu pengaman untuk perlindungan terhadap kecelakaan atau cedera; sepatu untuk perlindungan terhadap api; sepatu untuk perlindungan terhadap kecelakaan dan kebakaran; sepatu untuk perlindungan terhadap kecelakaan, iradiasi dan api; sistem alarm; sistem alarm kebakaran; sistem alarm lift; sistem deteksi kebakaran; sistem pemadam api; sistem pemadam kebakaran dengan bahan aerosol; sistem pemadam kebakaran dengan cairan foam/busa pada dek kapal, dan dek landasan helikopter; sistem pemadam kebakaran dengan gas CO2; sistem pemadam kebakaran dengan pemancaran air secara manual; sistem pemadam kebakaran dengan penyemprotan kabut air; sistem pemadam kebakaran eksternal dengan penyemprotan meriam air; sistem pemadam kebakaran eksternal dengan penyemprotan meriam air dan cairan foam/busa; sistem pemantauan alarm; sistem pendeteksi asap; sistem pendeteksi dan alarm umum kebakaran; sistem pendeteksi kebakaran dan alarm umum kebakaran===

---

210 Nomor Permohonan : DID2021044472 540 Etiket
220 Tanggal Penerimaan : 01/07/2021 16:19:01
320 Prioritas :
730 Nama Pemohon : SITI RESTIYOLANDA
Alamat Pemohon : Jl. Muara Baru No. 100, RT/RW 020/017, Penjaringan, Kota Administrasi Jakarta Utara, DKI Jakarta, 14440
740 Nama Kuasa : Phoa Bing Hauw S.H.
Alamat Kuasa : Rukan Sentra Niaga Puri Blok T1-14 Puri Indah,



Tipe Merek : Merek Kata dan Lukisan
Nama Merek : PGP SKIN
566 Arti Bahasa : Tidak Ada Terjemahan
591 Uraian Warna : Putih, Ungu
511 Kelas Barang/Jasa : 3
510 Uraian Barang/Jasa : ===Masker Wajah; Pembersih wajah; emulsi, gel dan lotion untuk perawatan kulit; gel untuk wajah tidak mengandung obat; krim anti-penuaan untuk wajah; krim kosmetik untuk perawatan kulit; krim pemutih kulit; krim untuk mencegah kerutan wajah; krim wajah tidak mengandung obat; lotion untuk wajah; pelembab wajah tidak mengandung obat; pelindung terhadap sinar matahari untuk wajah tidak mengandung obat; pembersih wajah tidak mengandung obat; sabun wajah; sediaan kosmetik anti-penuaan; sediaan kosmetik untuk perawatan kulit; sediaan pembersih wajah; sediaan perawatan kulit anti-penuaan; sediaan perawatan kulit tanpa obat; serum anti-penuaan untuk wajah; serum untuk wajah tidak mengandung obat; tabir surya; toner untuk wajah tidak mengandung obat===

---

210 Nomor Permohonan : DID2021044473 540 Etiket
220 Tanggal Penerimaan : 01/07/2021 16:19:02
320 Prioritas :
730 Nama Pemohon : CV SUBUR MAKMUR ORGANIK
Alamat Pemohon : Grand Wijaya Centre Blok C No. 17, Jl. Wijaya II, Pulo, Kebayoran Baru, Jakarta Selatan, Kota Administrasi Jakarta Selatan, DKI Jakarta, 12160
740 Nama Kuasa : Rini Listya Kusumawardani S.H.
Alamat Kuasa : NSP Law offoce Jalan Menteng Raya No 35



	Tipe Merek	:	Merek Kata dan Lukisan
	Nama Merek	:	BLUE ORGANIC + LOGO
566	Arti Bahasa	:	Tidak Ada Terjemahan
591	Uraian Warna	:	Hijau, Biru, Putih
511	Kelas Barang/Jasa	:	1
510	Uraian Barang/Jasa	:	===Pelapis Pupuk Untuk tanaman; Perekat untuk digunakan dalam industri, pupuk; Pupuk Kompos; Pupuk hidroponik; Pupuk organik hayati cair; Pupuk untuk keperluan pertanian; Pupuk untuk perkebunan, pertanian dan holtikultura; Pupuk untuk tanah; Senyawa kelat (digunakan untuk menghilangkan logam beracun pada pupuk); Suplemen pupuk; Thomas phosphate [pupuk]; bekatul [pupuk]; bubuk darah [pupuk]; cetakan daun [pupuk]; digestat organik (pupuk); fosfat [pupuk]; gambut [pupuk]; garam [pupuk]; gipsum untuk digunakan sebagai pupuk; kompos [pupuk]; kompos, pupuk kandang, pupuk; kotoran hewan (untuk pupuk); pakan kebun [pupuk]; pupuk; pupuk alami; pupuk anorganik; pupuk bebas klorin; pupuk cair; pupuk campuran; pupuk dari kotoran burung; pupuk fosfat; pupuk fosfat menyatu; pupuk hayati; pupuk hayati non-kimia; pupuk kandang; pupuk kompleks; pupuk laut; pupuk majemuk; pupuk mangan; pupuk mineral; pupuk multi-nutrisi; pupuk nitrogen; pupuk organik; pupuk organik cair (biokultur tanah, biokultur daun, antigen); pupuk rumput; pupuk serbuk gergaji; pupuk superfosfat ganda; pupuk superfosfat ganda atau tripel; pupuk superfosfat yang tergabung; pupuk tanaman terbuat dari tepung ikan; pupuk tepung tulang; pupuk untuk hidroponik; pupuk untuk keperluan rumah tangga; pupuk untuk penggunaan pertanian; pupuk untuk penyubur tanaman budidaya pertanian; pupuk untuk pot tanah; pupuk untuk tanah; pupuk untuk tanah dan pot tanah; pupuk untuk tanaman rumah tangga; pupuk urea; rabuk (pupuk) alam; rumput laut [pupuk]; rumput laut untuk digunakan sebagai pupuk; sediaan pupuk; superphosphate [pupuk]; tepung tulang [pupuk]; terak [pupuk]; triple superfosfat (pupuk)===

210	Nomor Permohonan	:	DID2021044474	540 Etiket
220	Tanggal Penerimaan	:	01/07/2021 16:19:18	
320	Prioritas	:		
730	Nama Pemohon	:	XD Interactive Entertainment Co., Ltd.	
	Alamat Pemohon	:	Room 006, 13th, Floor, Building 2, NO.588, Zixin Road, Minhang District. Shanghai, China	
740	Nama Kuasa	:	Evangeline Lumbantoruan S.Sos., S.H., M.H.	
	Alamat Kuasa	:	Jalan Labu 2 Blok D 2 Sektor 1-6 Bumi Serpong Damai	

Flash Party

	Tipe Merek	:	Merek Kata
	Nama Merek	:	Flash Party
566	Arti Bahasa	:	Tidak Ada Terjemahan
591	Uraian Warna	:	Hitam
511	Kelas Barang/Jasa	:	9
510	Uraian Barang/Jasa	:	===aplikasi perangkat lunak komputer, dapat diunduh; kartun animasi; katrid permainan video; pemutar media portabel; perangkat lunak komputer, direkam; perangkat lunak permainan komputer, dapat diunduh; perangkat periferal komputer; ponsel pintar; program komputer, direkam; tanda neon===

210	Nomor Permohonan	:	DID2021044475	540 Etiket
220	Tanggal Penerimaan	:	01/07/2021 16:22:51	
320	Prioritas	:		
730	Nama Pemohon	:	Nanchang Muxizi Electronic Commerce Co., Ltd.	
	Alamat Pemohon	:	Rm.108, Commercial Office Bldg.7, Phase 4, Longding Commercial Plaza, No.179 Jiefang East Rd, Qingshanhu Dist, Nanchang City, Jiangxi Prov, 330000, China, 330000	
740	Nama Kuasa	:	Suryani S.E.	
	Alamat Kuasa	:	Jalan Proklamasi No. 65 Pegangsaan,	

IHPS

	Tipe Merek	:	Merek Kata
	Nama Merek	:	IHPS
566	Arti Bahasa	:	Tidak Ada Terjemahan
591	Uraian Warna	:	Hitam, Putih
511	Kelas Barang/Jasa	:	9
510	Uraian Barang/Jasa	:	===helm berkendara; helm pelindung; helm pelindung untuk olahraga; kacamata untuk olahraga; masker pelindung; pakaian anti peluru; pelindung untuk helm; perangkat perlindungan untuk penggunaan pribadi terhadap kecelakaan; rompi anti peluru; sarung tangan untuk perlindungan terhadap kecelakaan===

210	Nomor Permohonan	:	DID2021044476	540 Etiket
220	Tanggal Penerimaan	:	01/07/2021 16:22:55	
320	Prioritas	:		
730	Nama Pemohon	:	LAURENSIA HENWI HANUSIN, VINCENT HENWI HANUSIN	
	Alamat Pemohon	:	Jl. Merbau No. 7129-A-1263, RT.017/RW.005, Kel. 20 Ilir D. I, Kec. Ilir Timur I, Kota	

Palembang, Sumatera Selatan

740 Nama Kuasa : Dra. Devi Yulian, S.H.

Alamat Kuasa : Jalan Pangeran Jayakarta No. 117 Blok. C-4, Jakarta Pusat

Tipe Merek : Merek Kata dan Lukisan

Nama Merek : BELIDA + LUKISAN

566 Arti Bahasa : Tidak Ada Terjemahan

591 Uraian Warna : Hitam, Putih

511 Kelas Barang/Jasa : 22

510 Uraian Barang/Jasa : ===Karung plastik; Tali pengikat plastik; jaring; jaring ikan; karung untuk pengangkutan dan penyimpanan bahan dalam jumlah besar; pengikat plastik untuk digunakan di rumah; rafia; sling, bukan dari logam, untuk menangani beban; tali; tali pengepakan; tali sintetis; tali, bukan dari logam; tali-temali, bukan dari logam; tenda *; terpal; terpal plastik serbaguna===

---

210 Nomor Permohonan : JID2021044477

220 Tanggal Penerimaan : 01/07/2021 16:23:02

320 Prioritas :

730 Nama Pemohon : XD Interactive Entertainment Co., Ltd.

Alamat Pemohon : Room 006, 13th Floor, Building 2, NO.588, Zixin Road, Minhang District. Shanghai, China

740 Nama Kuasa : Evangeline Lumbantoruan S.Sos., S.H., M.H.

Alamat Kuasa : Jalan Labu 2 Blok D 2 Sektor 1-6 Bumi Serpong Damai

540 Etiket

Flash Party

Tipe Merek : Merek Kata

Nama Merek : Flash Party

566 Arti Bahasa : Tidak Ada Terjemahan

591 Uraian Warna : Hitam

511 Kelas Barang/Jasa : 41

510 Uraian Barang/Jasa : ===Organisasi kompetisi [pendidikan atau hiburan]; hiburan televisi; layanan game disediakan secara online dari jaringan komputer; layanan hiburan; menyediakan publikasi elektronik online, tidak dapat diunduh; menyediakan video online, tidak dapat diunduh; organisasi acara hiburan cosplay; pengajaran; penyewaan peralatan game; publikasi buku===

---

210 Nomor Permohonan : JID2021044478

220 Tanggal Penerimaan : 01/07/2021 16:23:19

320 Prioritas :

730 Nama Pemohon : ANNY LAITY

Alamat Pemohon : Jl. Janur Elok Raya Blok QG-1/2 RT 003 RW 011 Kelurahan Kelapa Gading Barat Kecamatan Kelapa Gading, Kota Administrasi Jakarta Utara, DKI Jakarta, 14240

740 Nama Kuasa :

Alamat Kuasa :

540 Etiket



Tipe Merek : Merek Kata dan Lukisan

Nama Merek : WARUNG MATARAM

566 Arti Bahasa : Tidak Ada Terjemahan

591 Uraian Warna : oren, kuning, hijau muda, hijau tua, pink, krem, abu muda, abu tua, Coklat tua

511 Kelas Barang/Jasa : 43

510 Uraian Barang/Jasa : ===Jasa penyediaan makanan dan minuman; Jasa penyediaan makanan dan minuman dengan menggunakan kendaraan dan gerobak; Jasa penyediaan minuman; Jasa restoran, termasuk jasa restoran yang bisa dibawa pulang; Jasa restoran, yaitu, penyediaan makanan dan minuman untuk konsumsi di dalam dan di luar gedung; Layanan restoran yang diberikan dalam kerangka kerja waralaba; Tempat penyediaan makanan dan minuman; Tempat penyediaan makanan dan minuman (Snack bar); delicatessens [restoran]; jasa katering; jasa katering bisnis; jasa memasak makanan; jasa restoran; jasa-jasa pemesanan restoran dan kafe-kafe; katering makanan dan minuman; katering makanan dan minuman untuk institusi; layanan pemesanan dan pemesanan untuk restoran dan makanan; layanan untuk menyediakan makanan dan minuman; menyajikan makanan dan minuman untuk para tamu di restoran; menyediakan makanan dan minuman di restoran; menyediakan makanan dan minuman untuk para tamu di restoran; pemesanan jasa katering; penyediaan makanan dan minuman untuk dikonsumsi; penyediaan makanan yang dibawa pulang dan layanan makanan dan minuman; persiapan makanan dan minuman; restoran yang menawarkan layanan untuk dibawa pulang; rumah makan===

---

210 Nomor Permohonan : DID2021044479

220 Tanggal Penerimaan : 01/07/2021 16:23:21

320 Prioritas :

540 Etiket

730 Nama Pemohon : PT. Daya Sakti Perkasa
Alamat Pemohon : Ruko Simpang Klender No. 44 E Lt.2.11
Jl. I Gusti Ngurah Rai, Jakarta Timur, DKI Jakarta
740 Nama Kuasa : Fahmi Assegaf S.H.,M.H.
Alamat Kuasa : Pacific Patent Multiglobal DIPO Business Center Lt. 11, Jalan Jend. Gatot Subroto Kav. 51-52, Jakarta Pusat- 10260 Indonesia

Tipe Merek : Merek Kata dan Lukisan
Nama Merek : MAXPLUS
566 Arti Bahasa : Suatu penamaan
591 Uraian Warna : Oranye, hitam, dan putih
511 Kelas Barang/Jasa : 20
510 Uraian Barang/Jasa : ===Furniture untuk rumah, kantor, dan taman; Gantungan pakaian bukan dari logam; Kantong tidur untuk berkemah; Meja [furnitur]; Rak serbaguna; Rak yang digantung; bantal; bingkai foto; bingkai tempat tidur; cermin; furniture / perabot rumah tangga dan kantor yaitu kasur busa, kasur kapuk, kasur pegas/per; gantungan cermin, bukan dari logam; gantungan handuk [furniture]; gantungan pakaian; guling; kapstok-kapstok untuk pakaian dari besi; kasur; kasur busa; kasur dacron; kasur latex; kasur pegas; kasur udara; kursi; kursi-kursi; lemari [perabot]; lemari pakaian; lemari plastik; lemari-lemari termasuk lemari pakaian, lemari besi dan buffet; matras kantong tidur untuk berkemah; meja; rak; rak furnitur; rak piring===

---

210 Nomor Permohonan : DID2021044480 540 Etiket
220 Tanggal Penerimaan : 01/07/2021 16:23:57
320 Prioritas :
730 Nama Pemohon : PT. Lasallefood Indonesia
Alamat Pemohon : Jl. Raya Bogor Km. 31, RT. 001/002, Kota Depok, Jawa Barat
740 Nama Kuasa :
Alamat Kuasa :

Tipe Merek : Merek Kata
Nama Merek : Marjan Royale Gourmet
566 Arti Bahasa : Sebuah Penamaan
591 Uraian Warna : Hitam, Putih
511 Kelas Barang/Jasa : 31
510 Uraian Barang/Jasa : ===Hasil-hasil pertanian, perkebunan dan kehutanan dan bibit-bibit tanaman; buah-buahan dan sayuran segar, bumbu segar===

---

210 Nomor Permohonan : DID2021044481 540 Etiket
220 Tanggal Penerimaan : 01/07/2021 16:24:45
320 Prioritas :
730 Nama Pemohon : YAYAN WILIANTO
Alamat Pemohon : MASAN, RT.002/RW.002, KELURAHAN.MOJOREJO, KECAMATAN.BENDOSARI, KABUPATEN SUKOHARJO, JAWA TENGAH, Kabupaten Sukoharjo, Jawa Tengah, 57528
740 Nama Kuasa :
Alamat Kuasa :

Tipe Merek : Merek Kata dan Lukisan
Nama Merek : MecareID
566 Arti Bahasa : Tidak Ada Terjemahan
591 Uraian Warna : Warna gradiasi orange, hijau, biru, dan ungu
511 Kelas Barang/Jasa : 3, 44
510 Uraian Barang/Jasa : ===Bedak padat untuk wajah; Bulu mata palsu untuk ekstensi bulu mata; Esens rambut; Gel untuk mandi; Krim matahari (tidak untuk penggunaan medis); Krim untuk tumit; Linen untuk menghilangkan minyak wajah; Losion anti-penuaan; Losion menghapus make-up; Lotion pelindung sinar ultra-violet; Minyak untuk sumbu sembahyang; Paket masker untuk keperluan kosmetik; Pelembut kain konsentrat; Pembersih untuk badan; Permen karet kunyah untuk memutihkan gigi; Pewangi pakaian; Pomade bibir; Sabun Mandi; Sampo rambut 3-in-1; Sediaan cairan dan sediaan substansi untuk menghilangkan noda; Sediaan kosmetik untuk perawatan pribadi, yaitu kultur mikroorganisme tidak hidup; Sediaan mandi; Sediaan pemutih dan bahan lain untuk keperluan binatu; Sediaan pengelupasan atau penghilangan cat dan pernis; Sediaan penyegar udara; Sediaan perawatan rambut tanpa obat; Sediaan sediaan untuk membersihkan, sediaan pembersih; Semir sepatu; Standar pelembut kain; Tabir surya yang disemprot; Tempat lipstik; Tissue wangi basah; air bunga jeruk [sulingan herbal]; alis palsu; amonia untuk keperluan pembersihan; antiperspiran non-obat; astrigen untuk wajah tidak mengandung obat; baby oil [perlengkapan mandi]; balm cukur; balm rambut non-obat; balsem bibir tanpa obat; balsem setelah dicukur; balsem, selain

untuk keperluan medis; bantalan diresapi dengan sediaan melepas make-up; bantalan pembersih diresapi dengan kosmetik; bantalan pembersih diresapi dengan sediaan toilet; bantalan pembersihan, tisu atau tisu pra-dibasahi atau diresapi; basis make-up dalam bentuk pasta; basma [pewarna kosmetik]; basma untuk keperluan kosmetik; batu apung buatan; bedak mandi; bedak tubuh untuk keperluan kosmetik; bedak wajah ditekan; bedak wajah longgar; bilasan pemutih gigi; bintsuke-abura [minyak memperbaiki rambut Jepang]; body butter untuk keperluan kosmetik; body lotion untuk keperluan kosmetik; body scrub untuk keperluan kosmetik; body shimmer lotion; bubuk bedak wangi; bubuk bedak wangi untuk keperluan kosmetik; bubuk gigi; bubuk gigi dibasahi; bubuk mandi untuk keperluan kosmetik; bubuk masker tubuh; bubuk masker tubuh untuk keperluan kosmetik; bubuk tubuh berkilau; bubuk wangi; bubuk wangi untuk keperluan kosmetik; busa cukur; busa mandi; busa pembersih; busa pembersih kulit; cairan rokok elektronik [e-liquid] terdiri dari perasa menjadi minyak esensial, digunakan untuk mengisi ulang kartrid rokok elektronik; cairan tidak tergelincir untuk lantai; cat sediaan pengupasan; cologne setelah bercukur; dandan; dasar bedak untuk kulit; dasar untuk parfum bunga; deodoran; deodoran roll-on; deodoran tubuh; deodoran tubuh [wewangian]; deodoran tubuh dalam bentuk pil; deterjen; deterjen pencuci piring; deterjen pencuci piring cair; eksfoliasi pembersih pori; emulsi setelah bercukur; emulsi tubuh untuk keperluan kosmetik; esens perawatan kulit non-medis; esensi mint [minyak esensial]; esensi yang dapat dimakan untuk bahan makanan [zat eterik]; face tonics klarifikasi penyeimbang minyak; fizzies mandi; foundation cair; garam mandi; garam mandi beraroma; garam mandi tanpa obat; garam mandi untuk keperluan kosmetik; garam mandi, bukan untuk keperluan medis; garam pemutih; gel cukur; gel kecantikan; gel lidah buaya untuk keperluan kosmetik; gel mandi; gel mandi dan mandi; gel mandi, krim dan minyak; gel pelembab [kosmetik]; gel pelembab kulit [kosmetik]; gel pijat, selain untuk keperluan medis; gel pra-cukur; gel setelah dicukur; gel setelah matahari; gel tahan lama untuk keperluan kosmetik; gel tanpa obat; gel untuk gigi; gel untuk mandi dan mandi, bukan untuk keperluan medis; gel untuk wajah tidak mengandung obat; glitter kuku; ionone [wewangian]; kain amplas; kapur untuk make-up; kapur untuk penggunaan kosmetik; kertas untuk menghilangkan minyak wajah; kertas untuk penggunaan kosmetik; kit make-up; kit make-up yang terutama terdiri dari fondasi, maskara, blushes, glosses dan lipstik [tidak termasuk kuas dan spons]; komposisi pelepas cat; kondisioner kuku; kondisioner pembersih untuk digunakan dalam mencuci rambut khusus conditioner; kondisioner sampo; kosmetik bermain anak-anak, menandai kulit; kosmetik dan sediaan pembersih badan yang tidak mengandung obat; kosmetik perawatan tubuh dan kecantikan; kosmetik tanpa obat; krim after-shave (non-obat); krim anti-penuaan untuk keperluan kosmetik; krim bibir; krim boot; krim bronzing kulit; krim cukur; krim kaki tanpa obat; krim kecantikan; krim kecantikan untuk perawatan tubuh; krim kuku; krim kuku untuk keperluan kosmetik; krim kulit; krim kulit dalam bentuk cair dan padat; krim kulit yang adil; krim malam; krim mandi; krim masker tubuh; krim masker tubuh untuk keperluan kosmetik; krim non-obat untuk melembabkan kulit; krim non-obat untuk menenangkan kulit; krim non-obat untuk scrub wajah; krim pelembab, lotion dan gel; krim pembersih [kosmetik]; krim pembersih kulit; krim pembersih non-obat untuk penggunaan pribadi; krim pemutih kulit; krim pengkondisi kulit untuk keperluan kosmetik; krim pengurang bintik penuaan; krim pengurang bintik penuaan untuk keperluan kosmetik; krim pra-cukur; krim ruam popok tanpa obat; krim setelah dicukur; krim tabir surya; krim tangan; krim tanning diri [kosmetik]; krim tanpa obat untuk memutihkan kulit; krim tanpa obat untuk perlindungan kulit; krim tubuh; krim tubuh beraroma; krim tubuh untuk keperluan kosmetik; krim untuk mandi; krim untuk pemeliharaan kulit (kosmetik); krim wajah tidak mengandung obat; krim wangi; krim wangi untuk keperluan kosmetik; kristal mandi; kristal mandi untuk keperluan kosmetik; lapisan atas cat kuku; lapisan dasar cat kuku; lembar pengering antistatik; lilin boot; lilin tanpa selip untuk lantai; linen untuk penggunaan kosmetik; lipstik; losion untuk kulit; losion dan krim untuk digunakan pada kulit; losion dan semprotan untuk kulit (non-medis); losion setelah bercukur; losion susu untuk keperluan kosmetik; losion untuk rambut; losion untuk tubuh; losion untuk wajah tidak mengandung obat; lotion bayi [perlengkapan mandi]; lotion cukur; lotion dan krim tubuh beraroma; lotion kaki tanpa obat; lotion kecantikan; lotion kulit dan tubuh, krim dan minyak untuk penggunaan kosmetik; lotion kulit pelembab [kosmetik]; lotion mandi; lotion masker tubuh; lotion masker tubuh untuk keperluan kosmetik; lotion non-obat untuk melembabkan kulit; lotion non-obat untuk tubuh; lotion pelembab [kosmetik]; lotion pembersih kulit; lotion pembersih non-obat; lotion pengeritingan permanen; lotion rambut tanpa obat; lotion restorasi rambut tanpa obat; lotion stimulasi non-obat untuk kulit; lotion tahan usia; lotion tahan usia untuk keperluan kosmetik; lotion untuk jenggot; lotion untuk keperluan kosmetik; lotion untuk mengurangi selulit; lotion untuk pengurangan selulit untuk keperluan kosmetik; lotion untuk perawatan tubuh; lotion untuk perawatan wajah dan tubuh untuk keperluan kosmetik; lotion untuk wajah; lotion wajah tanpa obat; lotion wangi [sediaan toilet]; lotion, krim dan sediaan untuk perawatan wajah, tubuh, kulit kepala, kuku dan rambut; make-up [kosmetik]; make-up bedak; make-up dijual dalam bentuk compact; make-up mengeluarkan susu, gel, lotion dan krim; make-up menghapus krim; make-up tubuh; make-up untuk compacts; make-up untuk wajah dan tubuh; mandi busa bayi; mandi minyak untuk perawatan rambut; manik-manik mandi; manik-manik mandi untuk keperluan kosmetik; maskara; masker kaki untuk perawatan kulit; masker kosmetik; masker kulit; masker kulit [kosmetik]; masker kulit untuk keperluan kosmetik; masker pelembab kulit; masker pembersih mineral; masker pembersih untuk tubuh; masker pembersih untuk wajah; masker pembersihan; masker tanah liat penyeimbang minyak; masker tanah liat yang membersihkan kulit; masker tubuh; masker tubuh untuk keperluan kosmetik; masker untuk membersihkan wajah; masker wajah memurnikan arang; membersihkan dan melembabkan krim, minyak, lotion dan preparat; membersihkan pelarut, selain untuk digunakan dalam proses pembuatan; membersihkan sediaan untuk artikel perokok; membersihkan sediaan untuk daun tanaman; memijat minyak dan lotion; mencuci soda, untuk membersihkan; mengklarifikasi tonik wajah; minyak after-sun untuk keperluan kosmetik; minyak almond; minyak aromatik; minyak aromatik untuk mandi; minyak esensial alami; minyak esensial aromatik; minyak esensial dari kayu cedar; minyak esensial untuk digunakan sebagai penyedap makanan; minyak esensial yang berasal dari tumbuhan; minyak kasturi [wewangian]; minyak mandi; minyak mandi dan garam mandi; minyak mandi dan garam mandi, bukan untuk keperluan medis; minyak mandi tanpa obat; minyak mandi untuk keperluan kosmetik; minyak mandi, bukan untuk keperluan medis; minyak mawar; minyak mawar untuk keperluan kosmetik; minyak parfum; minyak parfum untuk pembuatan preparat kosmetik; minyak penyamakan matahari; minyak peppermint [wewangian]; minyak pijat; minyak pinus untuk membersihkan lantai; minyak terpentin untuk degreasing; minyak tubuh untuk keperluan kosmetik; minyak untuk keperluan pembersihan; minyak untuk keperluan toilet; minyak untuk parfum dan aroma; minyak untuk pengkondisian rambut; minyak wangi; mizu-oshiroi [foundation cair]; mousses [kosmetik]; mousses menjadi alat bantu penata rambut; mutiara mandi untuk keperluan kosmetik; obat dan bahan obat menghilangkan rambut; obat kumur dan obat kumur tanpa obat; obat kumur tanpa obat; obat kumur, bukan untuk keperluan medis; oil baths untuk perawatan rambut untuk keperluan kosmetik; parfum; parfum cair; parfum dalam bentuk padat; parfum dan air toilet; parfum dan cologne; parfum, eau de Cologne dan aftershaves; pasta gigi cair; pasta gigi dan obat kumur tanpa obat; pasta gigi tanpa obat; pasta untuk tangkai pisau cukur; pasta wangi untuk keperluan kosmetik; pelembab anti-penuaan; pelembab dan pelembut kulit tubuh; pelembab kulit; pelembab tubuh; pelembab wajah tidak mengandung obat; pelindung bibir non-obat; pelindung terhadap sinar matahari untuk wajah tidak mengandung obat; pembersih baki sampah menggunakan pewangi; pembersih karpet dengan pewangi; pembersih oven; pembersih pakaian selam; pembersih untuk kuas kosmetik; pembersih wajah tidak mengandung obat; pembilasan rambut [kondisioner sampo];

pemerah pipi; pemerah pipi cair; pemoles bibir; pemolesan pemerah pipi; pemutih gigi berbentuk pena; pemutih kuku; pena cat kuku; pencerah kulit; pencuci tangan tanpa obat; penetral bibir; penetral untuk pengeritingan permanen; pengelupas sel kulit (peel) wajah tidak mengandung obat; penggosok (scrub) wajah tidak mengandung obat; penghilang cat kuku; penghilang noda hewan peliharaan; pensil eyeliner; pensil untuk bibir; penyegar nafas; penyeka kapas untuk keperluan kosmetik; peralatan mandi tanpa obat; perasa makanan [minyak esensial]; perekat untuk bulu mata palsu, rambut dan kuku; perekat untuk keperluan kosmetik; perekat untuk membubuhkan alis palsu; perekat untuk membubuhkan bulu mata palsu; perekat untuk membubuhkan kuku atau bulu mata palsu; perekat untuk membubuhkan kuku palsu; perekat untuk membubuhkan rambut palsu; perhiasan kulit menjadi transfer dekoratif untuk keperluan kosmetik; perhiasan kulit untuk keperluan kosmetik; pernis kuku untuk keperluan kosmetik; perona pipi; persiapan scrubbing (scrubbing preparations) untuk digunakan pada kulit, yaitu, lulur (body scrubs) dan scrub wajah (facial scrubs); petroleum jelly untuk keperluan kosmetik; pewangi nafas dalam bentuk kunyah yang terbuat dari ekstrak kayu birch; pijat lilin untuk keperluan kosmetik; poles untuk kulit; poles untuk sepatu bersinar; potpourris [wewangian]; preparat dan bahan membersihkan dan mencuci untuk penggunaan pribadi, yaitu, persiapan untuk mandi dan mandi pancuran (shower) yang tidak mengandung obat; preparat pelembab [kosmetik]; preparat pemutihan [decolorants] untuk keperluan kosmetik; preparat pemutihan [penghilang warna] untuk keperluan rumah tangga; primer kuku [kosmetik]; primer make-up; produk sabun; racun lebah untuk keperluan kosmetik; ramuan mandi, bukan untuk tujuan medis; rendam kaki tanpa pengobatan; rum rum; rum rum untuk keperluan kosmetik; sabun almond; sabun batangan untuk mandi; sabun beraroma; sabun cair; sabun cair untuk binatu; sabun cair untuk mandi; sabun cair untuk mencuci piring; sabun cair untuk tangan dan wajah; sabun cair untuk tangan, wajah dan tubuh; sabun cukur; sabun kertas untuk penggunaan pribadi; sabun krim tubuh; sabun lidah buaya; sabun loofah; sabun mandi; sabun mandi cair; sabun mandi dalam bentuk cair, padat atau gel; sabun non-obat; sabun non-obat untuk tangan; sabun non-obat untuk wajah; sabun pencerah warna untuk keperluan binatu; sabun tubuh tanpa obat; sabun wangi; sabun-sabun; sachet bunga rampai untuk dimasukkan dalam bantal aromaterapi; sachet parfum; sahampoo untuk kendaraan; salep kulit pelembab [kosmetik]; salep ruam popok dan lotion tanpa obat; sampo dan kondisioner untuk digunakan pada rambut; sampo karpet; sampo ketombe tanpa obat; sampo untuk rambut manusia; sarung tangan pra-dibasahi dengan sediaan kosmetik untuk keperluan kosmetik; sediaan antistatik untuk keperluan rumah tangga; sediaan bahan kimia pembersih untuk keperluan rumah tangga; sediaan baskom tanpa obat; sediaan berjemur dan sediaan perlindungan dari matahari; sediaan binatu atau cairan untuk menghilangkan bau dan untuk membuat pakaian dan bahan tekstil tercium bersih; sediaan buffing kuku; sediaan cukur; sediaan eksfoliasi tanpa obat untuk perawatan kulit dan rambut; sediaan eksfoliasi tanpa obat untuk wajah; sediaan gigi non-obat untuk anjing; sediaan gigi non-obat untuk hewan peliharaan; sediaan gigi non-obat untuk kucing; sediaan gigi non-obat untuk ternak; sediaan hiasan rambut [sediaan highlight]; sediaan kosmetik tanpa busa; sediaan kosmetik tanpa obat; sediaan kosmetik yang digunakan untuk mengangkat sel-sel kulit mati dari permukaan kulit; sediaan kosmetik yang digunakan untuk pengelupasan sel-sel kulit mati diwajah; sediaan lidah buaya untuk keperluan kosmetik; sediaan make-up untuk wajah dan tubuh; sediaan mandi busa; sediaan mandi busa tanpa obat; sediaan mandi busa untuk keperluan kosmetik; sediaan mandi dan mandi pancuran (shower); sediaan mandi mentol, bukan untuk keperluan medis; sediaan mandi tanpa obat; sediaan mandi, bukan untuk keperluan medis; sediaan menghapus make-up; sediaan menyegarkan nafas untuk kebersihan pribadi; sediaan pembersih wajah; sediaan pembersihan karpet; sediaan pembersihan tanpa obat untuk digunakan pada tubuh; sediaan pembersihan tanpa obat untuk kulit; sediaan pembersihan untuk ban dan roda kendaraan; sediaan pembersihan untuk ban kendaraan, pelek roda dan hub roda; sediaan pembersihan untuk digunakan pada tubuh; sediaan pembersihan untuk kulit; sediaan pembersihan wallpaper; sediaan pemolesan, penggerusan dan abrasif; sediaan pemutih gigi; sediaan pengeritingan dan pengeritingan permanen; sediaan pengharum ruangan; sediaan penyamakan sendiri [kosmetik]; sediaan peralatan mandi tanpa obat; sediaan perawatan bibir tanpa obat; sediaan perawatan kaki tanpa obat; sediaan perawatan kecantikan; sediaan perawatan kulit anti-penuaan; sediaan perawatan non-obat untuk anjing; sediaan perawatan non-obat untuk hewan peliharaan; sediaan perawatan non-obat untuk kucing; sediaan perawatan non-obat untuk ternak; sediaan perawatan rambut tanpa obat untuk keperluan kosmetik; sediaan perawatan tubuh tanpa obat; sediaan perawatan wajah tidak mengandung obat; sediaan perbaikan kuku; sediaan phytocosmetic; sediaan pijat tanpa obat; sediaan rambut tanpa obat; sediaan tata rias; sediaan tubuh dan perawatan kecantikan untuk keperluan kosmetik; sediaan untuk mandi berendam berbentuk butiran kristal; sediaan untuk melindungi rambut dari sinar matahari; sediaan untuk membersihkan gigi; sediaan untuk membersihkan gigi palsu; sediaan untuk mengeriting dan mengatur rambut; sediaan untuk menghilangkan kuku gel; sediaan untuk pembersihan, perawatan dan perawatan rambut; sediaan untuk pembersihan, pewarnaan, pewarnaan, pemutihan, pengaturan dan penataan rambut; sediaan untuk pengeritingan rambut permanen; sediaan untuk perawatan dan pembersihan hewan; sediaan untuk perawatan kulit kepala dan rambut; sediaan untuk perawatan tubuh dan kecantikan; sediaan untuk perlengkapan mandi (toilet preparations) yang tidak mengandung obat, yaitu, sabun; self-tanning lotion [kosmetik]; semir boot; semir mobil; semir sepatu dan krim; semprotan penyegar nafas; semprotan tubuh; semprotan tubuh beraroma; semprotan tubuh digunakan sebagai deodoran pribadi dan wewangian; semprotan tubuh untuk keperluan kosmetik; sepatu hitam [semir sepatu]; serpih mandi; serum kecantikan; serum kulit tanpa obat; serum kulit tanpa obat untuk wajah; serum untuk wajah tidak mengandung obat; shampo dan kondisioner hewan peliharaan [sediaan perawatan hewan non-obat-obatan]; shampo hewan peliharaan, non-obat [sediaan perawatan hewan]; shampoo pH netral; shampoo pH seimbang; soda pemutih; stiker nail art; stiker seni tubuh; strip napas menyegarkan; sulingan tanaman; susu almond untuk keperluan kosmetik; susu kecantikan; susu mandi; susu pelembab setelah bercukur; susu tubuh; tempat lipstik; texturizers kulit; tips kuku; tisu kosmetik pra-lembab; tisu kosmetik yang sudah diresapi pelembab sebelumnya; tisu pra-dibasahi dengan sediaan pembersihan untuk keperluan rumah tangga; tisu yang diresapi dengan pembersih kulit; toner kulit; toner kulit non-obat; toner untuk wajah tidak mengandung obat; tubuh yang tidak berobat meresap; wangi-wangian; warna jenggot; warna pipi; wewangian alami; wewangian dan wewangian; wewangian dicampur; wewangian kayu cedar; wewangian, minyak atsiri, kosmetik tanpa obat, lotion rambut tanpa obat; wewangian, minyak esensial, kosmetik, lotion rambut; wewangian, wewangian dan dupa, selain parfum untuk penggunaan pribadi=== ===Jasa make-up; Klinik kecantikan; Layanan blow rambut; Layanan perawatan bulu mata palsu; Layanan perawatan kulit; Layanan seni menghias kuku; Layanan sulam garis mata; Layanan totok wajah; Salon perawatan kulit; Salon untuk muslimah; bedah kosmetik; informasi, nasihat dan konsultasi yang berhubungan dengan kesehatan, kebersihan dan jasa perawatan kecantikan; jasa kecantikan, yaitu layanan dermatologi estetika dan layanan dermatologi kosmetik; jasa khitan/sunat; jasa khitan/sunat plus hypnosis; jasa konsultasi kecantikan; jasa perawatan kosmetik untuk rambut; jasa perawatan rambut, pewarnaan rambut, penataan rambut, dan pemotongan rambut; jasa salon kecantikan; jasa salon kecantikan dan perawatan kecantikan; jasa spa; jasa spa, yaitu, jasa kesehatan, kebersihan, perawatan kecantikan dan kondisi kesehatan yang baik untuk raga dan rohani; jasa-jasa yang terkait dengan khitan/sunat; konsultasi di bidang kosmetik; konsultasi di bidang perawatan tubuh dan kecantikan; konsultasi disediakan melalui Internet di bidang perawatan tubuh dan kecantikan; layanan konsultasi yang berkaitan dengan penurunan berat badan; layanan kosmetik; layanan pelurusan rambut; layanan pemesanan

salon kecantikan untuk orang lain; layanan penataan rambut dan salon kecantikan; layanan pencelupan alis; layanan pengeriting rambut; layanan perawatan ekstensi rambut; layanan perawatan kosmetik; layanan perawatan rambut; layanan perawatan wajah dan tubuh kosmetik; layanan pewarnaan alis; layanan pewarnaan rambut; layanan pijat kaki; layanan pijat refleksi; layanan salon kecantikan untuk manusia; layanan salon kuku (nail shops); layanan salon penataan rambut; layanan salon penataan rambut untuk wanita, pria dan anak-anak; layanan salon rambut; layanan salon rambut (hair shops); layanan salon rambut untuk anak-anak; layanan salon rambut untuk pria; layanan salon rambut untuk wanita; layanan salon rambut untuk wanita, pria dan anak-anak; layanan salon seni menghias kuku (nail art shops); layanan spa sehari; layanan tato alis; layanan tato kosmetik; memberikan informasi gizi tentang makanan untuk keperluan penurunan berat badan medis; memberikan informasi tentang kecantikan; memberikan informasi yang berhubungan dengan layanan penataan rambut dan salon kecantikan; memotong rambut; penataan rambut; penyediaan informasi secara on-line dalam bidang perawatan tubuh dan perawatan kecantikan; penyewaan mesin dan alat-alat untuk salon kecantikan, salon estetika atau tempat pangkas rambut; perawatan Rambut; perawatan kesehatan; perawatan kulit wajah kimia; perawatan laser kosmetik dari spider veins; perawatan laser kosmetik jamur kuku; perawatan laser kosmetik kulit; perawatan laser kosmetik rambut yang tidak diinginkan; perawatan laser kosmetik tato; perawatan laser kosmetik untuk pertumbuhan rambut; perawatan laser kosmetik varises; pijat ayurvedic; pijat refleksi; salon kuku (nail bar); salon penataan rambut; tata rambut===

---

210 Nomor Permohonan : DID2021044482 540 Etiket
220 Tanggal Penerimaan : 01/07/2021 16:26:22
320 Prioritas :
730 Nama Pemohon : SISKA
Alamat Pemohon : Bambe RT. 008 RW. 001, Kel/Desa Bambe, Kec. Driyorejo, Kab. Gresik, Jawa Timur , Kabupaten Gresik, Jawa Timur
740 Nama Kuasa : Emmy Hartati Hardjo S.Si
Alamat Kuasa : Jl. Raya Perjuangan No. 11 C, Kebon Jeruk, Jakarta Barat

Tipe Merek : Merek Kata dan Lukisan
Nama Merek : INGIRIPAN + LOGO
566 Arti Bahasa : Tidak Ada Terjemahan
591 Uraian Warna : Biru, orange, coklat, kuning emas
511 Kelas Barang/Jasa : 30
510 Uraian Barang/Jasa : ===Hamburger sandwiches; Kue; Kue Tat; Kue kering (pastri); Kue spiku; Minuman berbahan dasar madu; Minuman cokelat; Pasta; Sandwich egg cheese; Sandwich smoked beef cheese; Sediaan pasta; cupcake cokelat; kue almond; kue bolu; kue coklat; kue keju; kue pastry; kue tart; kukis (kue kering); minuman berbahan dasar espresso; minuman berbahan dasar teh; minuman berbasis chamomile; minuman sediaan berbahan dasar kakao; minuman sediaan berbahan dasar kopi; pancake; pizza; produk-produk roti untuk makanan; puff pastry (roti); roti*; sandwich burger daging sapi; sandwich hot dog; taco (Hidangan khas Mexico); tiramisu; wafel===

---

210 Nomor Permohonan : JID2021044483 540 Etiket
220 Tanggal Penerimaan : 01/07/2021 16:31:54
320 Prioritas :
730 Nama Pemohon : SISKA
Alamat Pemohon : Bambe RT.008 RW.001, Kel/Desa Bambe, Kec. Driyorejo, Kab. Gresik, Jawa Timur, Kabupaten Gresik, Jawa Timur
740 Nama Kuasa : Emmy Hartati Hardjo S.Si
Alamat Kuasa : Jl. Raya Perjuangan No. 11 C, Kebon Jeruk, Jakarta Barat

Tipe Merek : Merek Kata dan Lukisan
Nama Merek : INGIRIPAN + LOGO
566 Arti Bahasa : Tidak Ada Terjemahan
591 Uraian Warna : Biru, orange, coklat, kuning emas
511 Kelas Barang/Jasa : 35
510 Uraian Barang/Jasa : ===Layanan penjualan eceran produk roti; Layanan ritel yang berkaitan dengan produk roti; Toko online di bidang roti-roti dan kue-kue; Toko roti online; stan penjualan roti-roti; toko roti===

---

210 Nomor Permohonan : JID2021044484 540 Etiket
220 Tanggal Penerimaan : 01/07/2021 16:35:58
320 Prioritas :
730 Nama Pemohon : PT. KURIPAN RAYA
Alamat Pemohon : Jl. Raya Parung Km. 47,5, Desa Tegal Kec. Kemang, Kabupaten Bogor 16310., Kabupaten Bogor, Jawa Barat, 16310

740	Nama Kuasa	:	
	Alamat Kuasa	:	



	Tipe Merek	:	Merek Kata dan Lukisan
	Nama Merek	:	TELAGA KAHURIPAN
566	Arti Bahasa	:	Tidak Ada Terjemahan
591	Uraian Warna	:	Kuning, hijau, merah, hitam, coklat dan putih.
511	Kelas Barang/Jasa	:	41
510	Uraian Barang/Jasa	:	===Film (hiburan); Jasa Pendidikan; Jasa informasi, pemberian nasehat dan konsultasi berkaitan dengan pendidikan; Jasa kegiatan olahraga dan kebudayaan, jasa hiburan, yaitu, mengadakan, melaksanakan dan mengatur konser, pertunjukan musik secara langsung, penerbitan dan/atau pengeditan, termasuk pada jaringan telekomunikasi global (mirip dengan internet) atau akses pribadi atau yang sudah direservasi (intranet) untuk jurnal yang tidak dapat diunduh, majalah, majalah periodik, buletin, buku elektronik, blog, konten hiburan multimedia yang tidak dapat diunduh dalam bentuk arsip multimedia yang tidak dapat diunduh yang berisi audio, video, teks, biner, gambar tidak bergerak, dan grafik dalam bidang musik; Jasa pemesanan tiket dan pemesanan untuk program pendidikan, hiburan, film, teater, acara seni dan budaya, konser, pertunjukan langsung, kompetisi, pameran, festival, pameran, pameran, dan acara olahraga; Jasa pendidikan Bahasa Inggris secara online; Jasa pendidikan akademi; Jasa pendidikan aritmatika (sempoa); Jasa pendidikan bisnis; Jasa pendidikan dan hiburan dalam bentuk program televisi, radio, kabel, satelit dan program internet; Jasa pendidikan di bidang bisnis; Jasa pendidikan melalui sarana media sosial; Jasa pendidikan orang dewasa; Jasa pendidikan secara online; Jasa penerbitan buku, terbitan berkala, surat kabar, buletin, manual, blog, jurnal, dan publikasi lainnya; Jasa penerbitan elektronik, yaitu, publikasi buku komik digital, majalah komik dan novel bergambar yang menyajikan cerita dan karakter petualangan aksi fiksi; produksi, distribusi dan penyewaan film bioskop; produksi dan distribusi program televisi dan radio; prroduksi dan penyewaan rekaman suara dan video; jasa-jasa hiburan, yaitu produksi multimedia pertunjukan hiburan dan program interaktif untuk distribusi melalui televisi, kabel, satelit, media audio dan video, kartrid, disk komputer dan alat-alat digital; jasa-jasa hiburan, yaitu, produksi multimedia hiburan, berita dan informasi melalui jaringan komunikasi dan komputer; jasa-jasa hiburan dalam bentuk penyediaan program berkelanjutan yang menyajikan kartun animasi dan/atau petualangan aksi langsung yang ditransmisikan melalui alat komunikasi nirkabel, yaitu telepon seluler, tablet, komputer dan alat genggam nirkabel; jasa-jasa hiburan dibidang film dan televisi, yaitu, penciptaan, produksi dan distribusi gambar yang dihasilkan komputer untuk film bioskop, film animasi, video, video animasi, program televisi; jasa-jasa produksi animasi; jasa penyediaan animasi efek khusus televisi dan gambar bergerak audio dan visual untuk film, video dan televisi; jasa-jasa hiburan, yaitu, program televisi seri yang sedang berjalan yang menyajikan kartun animasi dan/atau petualangan aksi langsung; pemrograman televisi yang menyajikan pertunjukan film dan pita video; jasa-jasa gedung bioskop, yaitu, pertunjukan film dan pita video di teater; jasa-jasa hiburan, yaitu, pertunjukan teater langsung yang menyajikan karakter-karakter berkostum; penyediaan perangkat lunak permainan komputer interaktif secara on-line melalui jaringan elektronik yang dapat diakses melalui jaringan luas oleh pemakai jaringan; penyediaan permainan komputer secara online; penyediaan situs web (websites) dibidang hiburan yang berhubungan dengan buku komik, film bioskop, program televisi animasi dan permainan video; penyediaan berita dan informasi dibidang hiburan yang berhubungan dengan buku komik, film bioskop, program televisi animasi dan permainan video melalui jaringan elektronik; jasa-jasa taman hiburan dan theme park; jasa-jasa pendidikan, yaitu pengembangan, pengaturan dan penyelenggaraan seminar dan program pendidikan dibidang buku komik; Jasa pengadaan tiket untuk acara-acara hiburan dan olahraga; Jasa pengembangan konten untuk hiburan; Jasa-jasa pendidikan, penyediaan kursus pelatihan dan pendidikan tentang otomatisasi komputer, otomatisasi data, monitoring dan control komunikasi antara komputer dan sistem-sistem mesin otomat, pengembangan perangkat lunak, peralatan otomatisasi perangkat lunak komputer, aplikasi dan integrase database, sistem komputer dan pengembangan aplikasi, dan manajemen, pengujian perangkat lunak dan otomatisasi, pemeliharaan dan pengoprasian sistem komputer, perangkat lunak untuk manajemen hubungan pelanggan / customer relationship management (CRM), perangkat lunak untuk memelihara dan mengoperasikan sistem komputer, perangkat lunak robotika dan perangkat lunak artificial intelligence.; Jasa-jasa studi pendidikan di luar negeri; Konsultasi pendidikan dan pelatihan; Layanan agen tiket online untuk pertunjukan hiburan, olahraga, pendidikan dan acara budaya; Layanan konsultasi pendidikan; Layanan reservasi untuk tiket konser, tiket pertunjukan dan tiket teater; Menyediakan fasilitas hiburan dan rekreasi; Penerbitan buku, majalah; Pengajian (Jasa Pendidikan); acara talkshow (hiburan); fashion show (hiburan); hiburan; hiburan dalam sifat pertunjukan konser; hiburan di alam sirkus; informasi hiburan on-line; jasa hiburan wisata dalam air; jasa konsultasi di bidang hiburan; jasa konsultasi di bidang pendidikan; jasa pendidikan Sekolah Menengah Atas (SMA); jasa pendidikan Sekolah Menengah Pertama (SMP); jasa pendidikan dalam bentuk kursus dan program di tingkat pasca-sekolah menengah dan universitas; jasa pendidikan sekolah dasar (SD); jasa pendidikan, pengajaran dan pelatihan berbasis komputer; jasa pendidikan, yaitu pelatihan di bidang teknologi; jasa penyelenggaraan konferensi, pameran, kompetisi dan acara pendidikan, hiburan, atau informasi lainnya yang terkait dengan teknologi blockchain (sistem pencatatan transaksi digital yang terdesentralisasi) dan cryptocurrency (mata uang virtual).; jasa-jasa informasi studi pendidikan di luar negeri; jasa-jasa pendidikan dan hiburan yang disediakan melalui radio, televisi, telepon, internet dan database online; jasa-jasa penerbitan buku; klub kesehatan, yaitu, penyediaan fasilitas fitnes dan olahraga atau latihan; konsultasi pendidikan; layanan agen tiket hiburan; layanan arcade hiburan; layanan hiburan dalam sifat program televisi yang sedang berlangsung di bidang olahraga; layanan hiburan disediakan di country club; layanan hiburan disediakan oleh diskotek; layanan hiburan klub malam; layanan hiburan musik; layanan hiburan online; layanan klub [hiburan atau pendidikan]; layanan klub malam [hiburan]; layanan pendidikan dan hiburan; layanan pendidikan, pelatihan dan hiburan; layanan pusat hiburan; melakukan acara hiburan; melakukan kegiatan hiburan; mengatur dan melakukan acara hiburan langsung; menyediakan hiburan on-line; menyediakan kelas di bidang kebugaran (fitness) dan latihan/olah raga; menyelenggarakan pameran dan konferensi langsung di bidang budaya, hiburan dan jejaring sosial untuk tujuan non-bisnis dan non-komersial; organisasi acara hiburan; organisasi festival etnis untuk tujuan budaya atau hiburan; organisasi pertunjukan hiburan; pelatihan kesehatan, yaitu, konsultasi kebugaran (fitness) jasmani; pemesanan tiket untuk konser musik atau acara musik; penerbitan buku; penerbitan buku dan majalah elektronik secara online; penerbitan buku elektronik dan majalah online; penyelenggaraan kelas fitness; perencanaan pesta [hiburan] untuk acara promosi sehubungan dengan organisasi nirlaba; perencanaan pesta [hiburan] untuk acara promosi sehubungan dengan peragaan busana; publikasi majalah mode untuk tujuan hiburan; taman-taman hiburan===

210	Nomor Permohonan	:	DID2021044485	540 Etiket
220	Tanggal Penerimaan	:	01/07/2021 16:38:11	
320	Prioritas	:		
730	Nama Pemohon	:	NIRO CERAMIC (M) SDN BHD	
	Alamat Pemohon	:	LOT 2, PERSIARAN SULTAN, SEKSYEN 15, SHAH ALAM, SELANGOR, 40200	
740	Nama Kuasa	:	Kelvin Wibawa S.H.,	
	Alamat Kuasa	:	Pondok Hijau Golf, Cluster Emerald, Jalan Emerald Selatan 2 No. 26, Gading Serpong, Tangerang 15810	
	Tipe Merek	:	Merek Kata dan Lukisan	
	Nama Merek	:	PORTINO BY NIRO CERAMIC GROUP + LOGO	
566	Arti Bahasa	:	Tidak Ada Terjemahan	
591	Uraian Warna	:	Hitam, Hijau, Putih	
511	Kelas Barang/Jasa	:	19	
510	Uraian Barang/Jasa	:	===Ubin, bukan dari logam; bahan bangunan dari kaca; kaca bangunan; lantai keramik; marmer [bahan bangunan]; mosaik untuk bangunan; panel kaca untuk bangunan; poslen tile; ubin dinding keramik; ubin dinding mosaik; ubin dinding, bukan dari logam, untuk bangunan; ubin kaca untuk bangunan; ubin lantai keramik; ubin lantai mosaik===	

210	Nomor Permohonan	:	DID2021044486	540 Etiket
220	Tanggal Penerimaan	:	01/07/2021 16:42:00	
320	Prioritas	:		
730	Nama Pemohon	:	JOKO CAHYONO, SH,.MH	
	Alamat Pemohon	:	Taman Suko Asri Blok H-9 RT. 031 RW. 008 Desa Suko, Kecamatan Sukodono, Kabupaten Sidoarjo, Jawa Timur, 61258	
740	Nama Kuasa	:		
	Alamat Kuasa	:		
	Tipe Merek	:	Merek Kata dan Lukisan	
	Nama Merek	:	PUSPAGANIK	
566	Arti Bahasa	:	Tidak Ada Terjemahan	
591	Uraian Warna	:	Merah, Hijau, Kuning, Putih	
511	Kelas Barang/Jasa	:	1	
510	Uraian Barang/Jasa	:	===pupuk anorganik; pupuk organik; pupuk untuk penggunaan pertanian===	

210	Nomor Permohonan	:	DID2021044487	540 Etiket
220	Tanggal Penerimaan	:	01/07/2021 16:43:03	
320	Prioritas	:		
730	Nama Pemohon	:	NIRO CERAMIC (M) SDN BHD	
	Alamat Pemohon	:	LOT 2, PERSIARAN SULTAN, SEKSYEN 15, SHAH ALAM, SELANGOR, 40200	
740	Nama Kuasa	:	Kelvin Wibawa S.H.,	
	Alamat Kuasa	:	Pondok Hijau Golf, Cluster Emerald, Jalan Emerald Selatan 2 No. 26, Gading Serpong, Tangerang 15810	
	Tipe Merek	:	Merek Kata dan Lukisan	
	Nama Merek	:	PORTINO BY NIRO CERAMIC GROUP + LOGO	
566	Arti Bahasa	:	Tidak Ada Terjemahan	
591	Uraian Warna	:	Hitam, Hijau, Putih	
511	Kelas Barang/Jasa	:	27	
510	Uraian Barang/Jasa	:	===hiasan dinding [non-tekstil]; linolium; penutup lantai; penutup lantai vinil; rumput buatan===	

210	Nomor Permohonan	:	DID2021044488	540 Etiket
220	Tanggal Penerimaan	:	01/07/2021 16:57:17	
320	Prioritas	:		
730	Nama Pemohon	:	SISKA	
	Alamat Pemohon	:	Bambe RT.008 RW.001, Kel/Desa Bambe, Kec. Driyorejo, Kab. Gresik, Jawa Timur, Kabupaten Gresik, Jawa Timur	

740 Nama Kuasa : Emmy Hartati Hardjo S.Si
Alamat Kuasa : Jl. Raya Perjuangan No. 11 C, Kebon Jeruk, Jakarta Barat

Tipe Merek : Merek Kata dan Lukisan
Nama Merek : PATNAME
566 Arti Bahasa : Tidak Ada Terjemahan
591 Uraian Warna : Coklat, hitam, putih
511 Kelas Barang/Jasa : 30
510 Uraian Barang/Jasa : ===Hamburger sandwiches; Kue; Kue Tat; Kue kering (pastri); Kue spiku; Minuman berbahan dasar madu; Minuman cokelat; Pasta; Sandwich egg cheese; Sandwich smoked beef cheese; Sediaan pasta; cupcake cokelat; kue almond; kue bolu; kue coklat; kue keju; kue pastry; kue tart; kukis (kue kering); minuman berbahan dasar espresso; minuman berbahan dasar teh; minuman berbasis chamomile; minuman sediaan berbahan dasar kakao; minuman sediaan berbahan dasar kopi; pancake; pizza; produk-produk roti untuk makanan; puff pastry (roti); roti*; sandwich burger daging sapi; sandwich hot dog; taco (Hidangan khas Mexico); tiramisu; wafel===

---

210 Nomor Permohonan : DID2021044489 540 Etiket
220 Tanggal Penerimaan : 01/07/2021 16:58:04
320 Prioritas :
730 Nama Pemohon : Rustini
Alamat Pemohon : Graha Harapan Blok B. 10/16, Rt. 005-Rw. 017, Kel/Desa. Mustika Jaya, Kec. Mustika Jaya, Kota Bekasi, Jawa Barat
740 Nama Kuasa :
Alamat Kuasa :

Tipe Merek : Merek Kata dan Lukisan
Nama Merek : PRIMER ADHESIV C 250
566 Arti Bahasa :
591 Uraian Warna : Coklat, biru, putih
511 Kelas Barang/Jasa : 1
510 Uraian Barang/Jasa : ===Lem epoksi / lem besi; Lem kaca; Lem polivinil asetat / lem putih; Perekat untuk digunakan dalam industri; lem kain untuk keperluan industri; lem kayu untuk keperluan industri; lem kulit; lem lateks, selain untuk keperluan alat tulis atau rumah tangga; lem untuk penyelesaian dan pelapisan dasar; perekat; perekat plastik, selain untuk keperluan alat tulis atau keperluan rumah tangga===

---

210 Nomor Permohonan : JID2021044490 540 Etiket
220 Tanggal Penerimaan : 01/07/2021 16:59:30
320 Prioritas :
730 Nama Pemohon : SISKA
Alamat Pemohon : Bambe RT.008 RW.001, Kel/Desa Bambe, Kec. Driyorejo, Kab. Gresik, Jawa Timur, Kabupaten Gresik, Jawa Timur
740 Nama Kuasa : Emmy Hartati Hardjo S.Si
Alamat Kuasa : Jl. Raya Perjuangan No. 11 C, Kebon Jeruk, Jakarta Barat

Tipe Merek : Merek Kata dan Lukisan
Nama Merek : INGIRIPAN + LOGO
566 Arti Bahasa : Tidak Ada Terjemahan
591 Uraian Warna : Biru, orange, coklat, kuning emas
511 Kelas Barang/Jasa : 43
510 Uraian Barang/Jasa : ===Jasa penyediaan es krim, es konsumsi, roti, kue-kue; Pusat Jajanan Serba Ada (Pujasera); Restoran; Restoran cepat saji dan tempat makan yang menyediakan pizza dan minuman; jasa penyediaan makanan berupa roti; kafe; katering makanan dan minuman; katering makanan dan minuman oleh toko roti; kedai roti dan kue (bakeries); tempat pizza===

---

210 Nomor Permohonan : DID2021044491 540 Etiket
220 Tanggal Penerimaan : 01/07/2021 17:00:22
320 Prioritas :
730 Nama Pemohon : Rustini
Alamat Pemohon : Graha Harapan Blok B. 10/16, Rt. 005-Rw. 017, Kel/Desa. Mustika Jaya, Kec. Mustika Jaya, Kota Bekasi, Jawa Barat

740 Nama Kuasa :
Alamat Kuasa :



Tipe Merek : Merek Kata dan Lukisan
Nama Merek : SPRAY 126
566 Arti Bahasa :
591 Uraian Warna : Merah, putih
511 Kelas Barang/Jasa : 1
510 Uraian Barang/Jasa : ===Lem epoksi / lem besi; Lem kaca; Lem polivinil asetat / lem putih; Perekat untuk digunakan dalam industri; lem kain untuk keperluan industri; lem kayu untuk keperluan industri; lem kulit; lem lateks, selain untuk keperluan alat tulis atau rumah tangga; lem untuk penyelesaian dan pelapisan dasar; perekat; perekat plastik, selain untuk keperluan alat tulis atau keperluan rumah tangga===

---

210 Nomor Permohonan : DID2021044492
220 Tanggal Penerimaan : 01/07/2021 17:07:50
320 Prioritas :
730 Nama Pemohon : ROBI DARWIS MAULANA P
Alamat Pemohon : JL. H. MEAN RT.002, RW.002, KEL. KARANG TIMUR, KEC. KARANG TENGAH, KOTA TANGERANG - BANTEN, Kota Tangerang, Banten, 000
740 Nama Kuasa :
Alamat Kuasa :

540 Etiket



Tipe Merek : Merek Kata dan Lukisan
Nama Merek : HERBATES + LOGO
566 Arti Bahasa : Tidak Ada Terjemahan
591 Uraian Warna : Hijau muda, hijau tua, hitam, putih.
511 Kelas Barang/Jasa : 5
510 Uraian Barang/Jasa : ===obat tetes mata; obat tetes pereda batuk; obat tetes telinga; obat-obatan farmasi; obat-obatan herbal; sediaan farmasi atau obat tetes mata antibiotik dan anti inflamasi; sediaan farmasi untuk digunakan sebagai obat tetes mata===

---

210 Nomor Permohonan : JID2021044493
220 Tanggal Penerimaan : 01/07/2021 17:11:12
320 Prioritas :
730 Nama Pemohon : SISKA
Alamat Pemohon : Bambe RT.008 RW.001, Kel/Desa Bambe, Kec. Driyorejo, Kab. Gresik, Jawa Timur, Kabupaten Gresik, Jawa Timur
740 Nama Kuasa : Emmy Hartati Hardjo S.Si
Alamat Kuasa : Jl. Raya Perjuangan No. 11 C, Kebon Jeruk, Jakarta Barat

540 Etiket



Tipe Merek : Merek Kata dan Lukisan
Nama Merek : PATNAME
566 Arti Bahasa : Tidak Ada Terjemahan
591 Uraian Warna : Coklat, hitam, putih
511 Kelas Barang/Jasa : 35
510 Uraian Barang/Jasa : ===Layanan penjualan eceran produk roti; Layanan ritel yang berkaitan dengan produk roti; Toko online di bidang roti-roti dan kue-kue; Toko roti online; stan penjualan roti-roti; toko roti===

---

210 Nomor Permohonan : JID2021044494
220 Tanggal Penerimaan : 01/07/2021 17:15:08
320 Prioritas :
730 Nama Pemohon : PERKUMPULAN MALUKU SATU RASA SALAM SARANE BERSATU
Alamat Pemohon : JL. LETJEND. SUPRAPTO NO. 160 BLOK C-D KEL. CEMPAKA BARU KEC. KEMAYORAN JAKARTA PUSAT PROVINSI DKI JAKARTA 10440, Kota Administrasi Jakarta Pusat, DKI Jakarta, 10440
740 Nama Kuasa :
Alamat Kuasa :

540 Etiket



Tipe Merek : Merek Kata dan Lukisan

	Nama Merek	:	M1R + LUKISAN DUA TANGAN
566	Arti Bahasa	:	M1R mengandung makna MALUKU SATU RASA
591	Uraian Warna	:	MERAH, KUNING, PUTIH
511	Kelas Barang/Jasa	:	41
510	Uraian Barang/Jasa	:	===Hiburan, kegiatan budaya, rekreasi, pertunjukan langsung, olahraga, penerbitan, publikasi, travel, makanan, fashion, sastra, kesehatan dan kebugaran, televisi, film, radio, konten multimedia , teater, permainan, fotografi, layanan museum, layanan kebun binatang, layanan taman hiburan yang disediakan secara elektronik atau online dari basis data komputer atau melalui Internet; Jasa Pelatihan dan Praktik Pelayanan Sosial kemasyarakatan yang Buddhistik; Jasa hiburan dalam bentuk pengembangan, kreasi, produksi, distribusi, dan pasca produksi film gambar bergerak, acara televisi, acara khusus untuk tujuan hiburan sosial, dan konten hiburan multimedia; Jasa hiburan, yaitu, penyediaan di bidang video di bidang berita, ulasan, cuaca, olah raga, hiburan, fashion, keuangan, makanan, musik, inspirasi, kesehatan, gaya hidup, perjalanan, pengasuhan anak, ilmu pengetahuan, teknologi, budaya dan kesejahteraan (wellness); Jasa hiburan, yaitu, penyediaan video dan podcast di bidang video dan podcast di bidang berita, ulasan, cuaca, olah raga, hiburan, fashion, makanan, keuangan, musik, inspirasi, kesehatan, gaya hidup, perjalanan, pengasuhan anak, ilmu pengetahuan, teknologi, budaya dan kesejahteraan (wellness); Jasa informasi, pemberian nasehat dan konsultasi yang berkaitan dengan hiburan, kegiatan budaya, rekreasi, pertunjukan langsung, olahraga, penerbitan, publikasi, travel, makanan, fashion, sastra, kesehatan dan kebugaran, televisi, film, radio, konten multimedia , teater, permainan, fotografi, layanan museum, layanan kebun binatang, layanan taman hiburan; Jasa informasi, pemberian nasehat dan konsultasi yang berkaitan dengan pendidikan, pelatihan, kursus, hiburan, kegiatan budaya, rekreasi, pertunjukan langsung, olahraga, penerbitan, publikasi, travel, makanan, fashion, sastra, kesehatan dan kebugaran, televisi, film, radio, konten multimedia , teater, permainan, fotografi, layanan museum, layanan kebun binatang, layanan taman hiburan; Jasa mengatur, menyelenggarakan, mengadakan dan mempresentasikan konser, pertunjukan langsung, acara khusus hiburan, acara seni dan budaya, hiburan teater, kompetisi, kontes, pameran, festival, pameran, eksposisi, dan acara olahraga; Jasa pemberian materi pengajaran di bidang bisnis melalui media sosial; Jasa pemberian materi pengajaran di bidang hukum melalui media sosial; Jasa pemberian materi pengajaran lewat fisik maupun media sosial; Jasa pemesanan tiket dan pemesanan untuk program pendidikan, hiburan, film, teater, acara seni dan budaya, konser, pertunjukan langsung, kompetisi, pameran, festival, pameran, pameran, dan acara olahraga; Jasa pendidikan di bidang bisnis melalui sarana media sosial; Jasa pendidikan di bidang hukum melalui sarana media sosial; Jasa pendidikan melalui sarana media sosial; Jasa pengadaan acara pertunjukan untuk tujuan budaya dan hiburan; Jasa penyediaan hiburan, olahraga, animasi, musik, informasi, berita, realitas, dokumenter, acara terkini yang tidak dapat diunduh, dan pemrograman seni dan budaya; Jasa penyediaan hiburan, olahraga, animasi, musik, informasi, berita, realitas, dokumenter, acara terkini, dan pemrograman seni dan budaya melalui jaringan telekomunikasi, jaringan komputer, Internet, satelit, radio, jaringan komunikasi nirkabel, televisi, dan televisi kabel; Jasa penyediaan informasi hiburan di bidang berita, ulasan, cuaca, olah raga, hiburan, fashion, makanan, keuangan, musik, inspirasi, kesehatan, gaya hidup, perjalanan, pengasuhan anak, ilmu pengetahuan, teknologi, budaya dan kesejahteraan (wellness) yang disediakan melalui sebuah situs web; Jasa penyediaan informasi yang berkaitan dengan pertunjukan budaya; Jasa penyediaan informasi, jadwal, ulasan, dan rekomendasi yang dipersonalisasi dari program pendidikan, hiburan, film, acara seni dan budaya, konser, pertunjukan langsung, kompetisi, pameran, festival, pameran, pameran, dan acara olahraga; Jasa publikasi dan presentasi ulasan, survei, dan peringkat (rating), dan menyediakan situs web interaktif dan aplikasi komputer untuk posting dan berbagi ulasan, survei, dan peringkat yang berkaitan dengan program pendidikan, hiburan, film, teater, acara seni dan budaya, konser, langsung pertunjukan, kompetisi, pameran, festival, pameran, eksposisi, dan acara olahraga; Jasa-jasa agensi tiket online, yaitu, menyediakan tiket dan voucher untuk penerimaan pada acara olah raga, budaya dan hiburan.; Layanan agen tiket online untuk pertunjukan hiburan, olahraga, pendidikan dan acara budaya; Layanan dalam memberikan informasi dan saran mengenai fasilitas dan manfaat yang diberikan oleh klub sosial, klub rekreasi dan klub hiburan (leisure); Layanan hiburan yang sifatnya mengatur acara hiburan sosial; Layanan klub sosial, yaitu, mengatur, menyelenggarakan, dan mengadakan acara sosial, berkumpul, dan pesta untuk anggota klub; Layanan manajemen acara [organisasi pendidikan, hiburan, olahraga atau acara budaya]; Layanan pendidikan dan informasi yang berkaitan dengan musik dan hiburan, rekreasi dan gaya hidup (hiburan), masalah sosial (hiburan), kegiatan dan acara keluarga, acara dan kegiatan olah raga dan budaya, pendidikan, budaya dan hiburan; Layanan pendidikan dan layanan pengajaran, yaitu kelas di bidang seni, kerajinan, olahraga, musik, kesehatan, senam, latihan, moralitas, etika, literatur, ilmu sains, fisika, bahasa, matematika, aritmatika, ilmu sosial, geografi, sejarah dan politik di tingkat sekolah dasar, sekolah menengah pertama dan sekolah menengah atas; Layanan pendidikan mengenai penyediaan pengalaman pendidikan yang berkaitan dengan budaya, sejarah dan subyek sosial, tempat dan acara; Layanan penerbitan elektronik, kelas pengayaan, layanan penghibur, hiburan dan kegiatan budaya, hiburan oleh televisi protokol internet; Manajemen acara budaya; Manajemen acara budaya, pendidikan, hiburan dan olahraga; Mengatur konferensi dan mengorganisasi pameran untuk tujuan budaya dan pendidikan; Mengatur pameran, kongres, seminar, dan konferensi untuk tujuan budaya dan hiburan; Menyediakan acara hiburan untuk orang lain, seperti hiburan, seni, olahraga dan budaya.; Menyediakan kegiatan budaya; Pelatihan fisik, instruksi pelatihan fisik, penyediaan informasi, termasuk online, tentang aktifitas pendidikan, pelatihan, hiburan, olah raga dan budaya; Pemesanan, reservasi, pengorganisasian, produksi, penyediaan pemesanan dan pengorganisasian acara sosial dan acara hiburan, termasuk acara musik, olah raga, sinematik, teater, mode, artistik, kompetisi dan menari; Pendidikan, pelatihan, kursus, hiburan, kegiatan budaya, rekreasi, pertunjukan langsung, olahraga, penerbitan, publikasi, travel, makanan, fashion, sastra, kesehatan dan kebugaran, televisi, film, radio, konten multimedia , teater, permainan, fotografi, layanan museum, layanan kebun binatang, layanan taman hiburan yang disediakan secara elektronik atau online dari basis data komputer atau melalui Internet; Penyediaan informasi online di bidang hiburan, acara budaya dan olahraga; Penyediaan informasi, termasuk secara online, mengenai pendidikan, pelatihan, hiburan, olahraga dan kegiatan budaya; Penyelenggara Kompetisi seni dan budaya; Perantara pemesanan tiket dan layanan pemesanan untuk hiburan, olahraga dan acara budaya; Perencanaan acara dan layanan manajemen, yaitu, mengatur, mengorganisasi, menjadwalkan dan mendesain acara spesial untuk tujuan hiburan sosial; Perencanaan acara khusus untuk tujuan hiburan sosial; Produksi dan distribusi radio, televisi, televisi kabel, televisi satelit, siaran web, media sosial dan pertunjukan internet yang menampilkan kompetisi permainan elektronik, kontes permainan elektronik, turnamen permainan elektronik, pameran hiburan, kompetisi olahraga, liga, tur, klinik dan acara yang berkaitan dalam bidang bola basket, permainan elektronik, olahraga elektronik dan olahraga virtual; Produksi dan distribusi radio, televisi, televisi kabel, televisi satelit, siaran web, podcast, blog, media sosial dan pertunjukan Internet menampilkan berita highlight, rekaman video dan rekaman streaming video pada kontes permainan elektronik, turnamen permainan

elektronik, pameran hiburan, kompetisi olahraga, liga, tur, klinik dan acara yang berkaitan dalam bidang bola basket, permainan elektronik, olahraga elektronik dan olahraga virtual; Program hiburan yang sedang berlangsung yang disiarkan melalui radio, televisi, komunikasi seluler, komunikasi nirkabel, internet, jaringan komunikasi elektronik, dan jaringan komputer terkait peristiwa, berita, komentar, cuaca, olahraga, hiburan, mode, makanan, keuangan, musik, inspirasi, kesehatan, gaya hidup, perjalanan, pengasuhan anak, sains, teknologi, budaya, dan kesejahteraan (wellness) terkini; aktivitas olahraga dan budaya di pusat dan kompleks perdagangan; galeri seni untuk tujuan budaya; galeri seni untuk tujuan budaya atau pendidikan; hiburan dan kegiatan budaya; hiburan, yaitu menyediakan konten audio dan multimedia, permainan, aplikasi perangkat lunak, berita dan komentar dalam bidang hiburan, budaya pop, rekreasi dan aktifitas santai, olahraga dan even olahraga, layanan pendidikan, konser, even budaya serta produksi teater hidup; jasa klub yang berkaitan dengan hiburan, pendidikan dan kegiatan budaya; jasa pemandu wisata untuk tujuan rekreasi, pendidikan atau budaya; jasa pemesanan atau reservasi acara hiburan, budaya atau olah raga yang disediakan sehubungan dengan loyalitas pelanggan atau skema pembeli yang sering; jasa yang menampilkan hiburan, olahraga, animasi, musik, informasi, berita, realitas, dokumenter, acara terkini, dan pemrograman seni dan budaya melalui situs web dan aplikasi komputer; jasa yang menampilkan informasi di bidang hiburan, olahraga, musik, berita, dokumenter, acara terkini, dan seni dan budaya melalui situs web dan aplikasi komputer; kegiatan budaya; kegiatan olahraga dan budaya; konsultasi yang berkaitan dengan layanan reservasi untuk acara olahraga, ilmiah dan budaya yang disediakan melalui pusat panggilan telepon dan hotline; layanan budaya, pendidikan atau hiburan yang disediakan oleh galeri seni; layanan galeri seni untuk tujuan budaya, pendidikan atau hiburan; layanan pendidikan, khususnya, mengorganisir dan menyelenggarakan konferensi, kursus, seminar, dan pelatihan online di bidang periklanan, pemasaran, jejaring sosial, internet, dan media sosial, dan penyaluran/distribusi materi kursus yang berhubungan dengannya; layanan reservasi dan pemesanan tiket untuk acara hiburan, olahraga dan budaya; layanan reservasi untuk acara olahraga, ilmiah dan budaya; melakukan acara budaya; melakukan acara hiburan, acara budaya, acara olahraga langsung, acara pendidikan, dan kegiatan hiburan dan budaya; melakukan kegiatan budaya; melakukan tur berpemandu untuk tujuan budaya atau pendidikan; melakukan tur situs budaya yang dipandu untuk tujuan pendidikan; memberikan informasi berkaitan dengan organisasi pendidikan, budaya, olahraga dan pameran hiburan, serta komunitas, olahraga dan aktifitas budaya, kontes dan permainan; memberikan informasi online tentang pendidikan, pelatihan, hiburan, olahraga, dan kegiatan budaya; memberikan informasi tentang kegiatan budaya; memberikan informasi tentang kegiatan olahraga dan budaya; memberikan informasi tentang pendidikan, pelatihan, hiburan, olahraga, dan kegiatan budaya; mengatur acara budaya; mengatur acara budaya dan olahraga; mengatur acara film, acara musik live, dan acara budaya dan olahraga; mengatur acara film, acara musik, acara budaya dan olahraga dan acara hiburan langsung; mengatur dan melakukan acara budaya; mengatur dan melakukan acara olahraga dan budaya; mengatur dan melakukan kegiatan budaya; mengatur dan melakukan kegiatan hiburan, olahraga dan budaya; mengatur dan menyelenggarakan konferensi dan pameran untuk tujuan budaya atau pendidikan; mengatur dan menyelenggarakan konferensi, konvensi dan pameran untuk tujuan budaya atau pendidikan; mengatur dan menyelenggarakan pameran seni untuk tujuan budaya atau pendidikan; mengatur dan menyelenggarakan seminar, konferensi, dan pameran untuk tujuan budaya atau pendidikan; mengatur dan menyelenggarakan seminar, lokakarya [pendidikan], kongres, seminar, kursus pembelajaran jarak jauh dan pameran untuk tujuan budaya; mengatur pameran untuk tujuan budaya atau pendidikan; mengatur pameran, kongres, seminar dan konferensi untuk keperluan budaya dan hiburan; mengatur, mengorganisir, mengadakan, dan menyelenggarakan acara hiburan sosial; mengorganisir acara menjadi penyediaan kegiatan hiburan, olahraga dan budaya untuk tujuan amal; mengorganisir dan melakukan acara hiburan, budaya, artistik dan pendidikan; mengorganisir dan melakukan acara olahraga dan budaya; mengorganisir dan melakukan kegiatan rekreasi dan budaya; mengorganisir konvensi, konferensi, seminar, kelas dan lokakarya dan pameran dagang untuk tujuan pendidikan, pelatihan, hiburan, olahraga, rekreasi atau budaya; mengorganisir, menyelenggarakan, dan melakukan kegiatan olahraga dan budaya; menyediakan database komputer, elektronik dan online untuk penggunaan pendidikan, rekreasi dan hiburan di bidang hiburan dan di bidang minat kelompok menengah, perguruan tinggi, sosial dan masyarakat; menyediakan kegiatan budaya untuk anak-anak yang membutuhkan untuk tujuan amal; menyediakan kegiatan budaya untuk orang yang kurang mampu untuk tujuan amal; menyediakan layanan panggilan tiket untuk hiburan, olahraga, dan acara budaya; menyediakan mainan untuk anak-anak kurang mampu dalam sifat acara budaya [layanan amal]; menyediakan mainan untuk anak-anak yang kurang mampu di acara budaya, untuk tujuan amal; menyediakan pameran online untuk tujuan budaya atau pendidikan; menyediakan pameran seni online untuk keperluan budaya atau pendidikan; menyediakan publikasi audio yang tidak dapat diunduh melalui jaringan komputer, yaitu secara berkala dan laporan perihal pendidikan, hiburan, budaya pop, rekreasi dan aktifitas santai; menyedikan informasi, memberikan nasehat, berita, ulasan dan komentar dibidang acara hiburan, olahraga dan budaya; menyelenggarakan pameran dan acara untuk tujuan budaya, pendidikan, atau hiburan; menyelenggarakan pameran dan konferensi langsung di bidang budaya, hiburan dan jejaring sosial untuk tujuan non-bisnis dan non-komersial; menyelenggarakan pameran di bidang hiburan interaktif, realitas virtual, elektronik konsumen dan industri hiburan video game untuk tujuan budaya atau pendidikan; olahraga dan acara olahraga, teknologi, konser, acara budaya serta produksi teater hidup; organisasi acara budaya; organisasi acara budaya dan seni; organisasi acara budaya untuk tujuan amal; organisasi acara di bidang arsitektur untuk keperluan budaya atau pendidikan; organisasi acara di bidang film untuk keperluan budaya atau pendidikan; organisasi acara hiburan sosial; organisasi acara olahraga dan budaya; organisasi acara untuk tujuan budaya; organisasi dan melakukan kegiatan budaya dan rekreasi; organisasi dan mengatur acara musik dan acara budaya dan artistik lainnya; organisasi festival arsitektur untuk tujuan budaya atau hiburan; organisasi festival etnis untuk tujuan budaya atau hiburan; organisasi festival film untuk tujuan budaya atau hiburan; organisasi kegiatan budaya untuk perkemahan musim panas; organisasi kegiatan olahraga dan budaya; organisasi kompetisi atau acara olahraga dan budaya lainnya untuk tujuan amal; organisasi kompetisi pendidikan, hiburan, budaya dan olahraga; organisasi kongres dan konferensi untuk keperluan budaya dan pendidikan; organisasi olahraga komunitas dan acara budaya; organisasi pameran bunga dan tanaman untuk tujuan budaya atau pendidikan; organisasi pameran dan acara untuk tujuan budaya; organisasi pameran di bidang arsitektur untuk keperluan budaya atau pendidikan; organisasi pameran di bidang film untuk keperluan budaya atau pendidikan; organisasi pameran hewan untuk tujuan budaya atau pendidikan; organisasi pameran seni untuk tujuan budaya atau pendidikan; organisasi pameran tanaman untuk tujuan budaya atau pendidikan; organisasi pameran untuk tujuan budaya; organisasi pameran untuk tujuan budaya atau pendidikan; organisasi pameran, konvensi dan konferensi untuk keperluan budaya atau pendidikan; organisasi pameran, konvensi, dan konferensi untuk tujuan budaya atau pendidikan; organisasi pendidikan, hiburan, olahraga dan acara budaya; organisasi pertunjukan budaya; organisasi, produksi dan presentasi acara untuk tujuan pendidikan, budaya atau hiburan; organisasi, produksi, presentasi dan penyelenggaraan konser musik, festival, tur dan pertunjukan musik dan budaya, acara dan kegiatan lainnya; organisasi/manajemen hosting pameran untuk tujuan hiburan, budaya dan pendidikan; pameran budaya; pelatihan seni dan budaya betawi; pembuatan, pengembangan, produksi, dan pendistribusian konten hiburan yaitu konten hiburan multimedia, media elektronik, informasi,

video, audio, teks, data, film, gambar ilustrasi, gambar, grafik animasi, dan foto di bidang hiburan, orang, olahraga, seni, budaya populer, politik, berita, game elektronik, sains, teknologi, alam, pendidikan, drama, biografi, humor, musik, hewan, dan minat manusia; pemesanan tiket dan layanan pemesanan untuk acara budaya; pemesanan tiket dan layanan pemesanan untuk hiburan, olahraga dan acara budaya; pengaturan, produksi, pertunjukan dan penyelenggaraan konser musik, festival, tur serta pertunjukan music dan budaya lainnya, acara dan aktifitas; pengorganisasian atau mengatur pameran untuk keperluan budaya atau pendidikan; pengorganisasian, mengatur atau mengadakan acara budaya; pengorganisasian, pengaturan dan pengadaan kelas, kontes, kompetisi, konferensi, konvensi, symposium, seminar, lokakarya, acara dan kegiatan budaya, konser, kegiatan atau acara hiburan/pertunjukan, permainan dan kompetisi melalui internet dan kursus pelatihan; penyediaan aktivitas-aktivitas kegiatan budaya; penyediaan peringkat pengguna untuk tujuan hiburan atau budaya; penyelenggaraan pameran untuk tujuan budaya, pendidikan dan pelatihan; perencanaan pesta [hiburan] untuk acara sosial; presentasi karya seni visual dan sastra kepada publik untuk tujuan budaya atau pendidikan; produksi film rekaman video dalam bidang pendidikan, budaya, hiburan atau olahraga, bukan untuk film atau program televisi dan bukan untuk iklan atau publisitas; publikasi dokumen di bidang pelatihan, sains, hukum publik dan urusan sosial===

210	Nomor Permohonan	:	JID2021044495
220	Tanggal Penerimaan	:	01/07/2021 17:16:37
320	Prioritas	:	
730	Nama Pemohon	:	PERKUMPULAN MALUKU SATU RASA SALAM SARANE BERSATU
	Alamat Pemohon	:	JL. LETJEND. SUPRAPTO NO. 160 BLOK C-D KEL. CEMPAKA BARU KEC. KEMAYORAN JAKARTA PUSAT PROVINSI DKI JAKARTA 10440, Kota Administrasi Jakarta Pusat, DKI Jakarta, 10440
740	Nama Kuasa	:	
	Alamat Kuasa	:	
	Tipe Merek	:	Merek Kata dan Lukisan
	Nama Merek	:	MALUKU SATU RASA SALAM SARANE BERSATU, IRIS DI KUKU RASA DI DAGING + Lukisan
566	Arti Bahasa	:	MALUKU SATU RASA SALAM SARANE BERSATU disingkat M1R SSB merupakan nama badan hukum pemohon.
591	Uraian Warna	:	MERAH, KUNING, COKLAT, HITAM, ABU-ABU, PUTIH
511	Kelas Barang/Jasa	:	41
510	Uraian Barang/Jasa	:	===Hiburan, kegiatan budaya, rekreasi, pertunjukan langsung, olahraga, penerbitan, publikasi, travel, makanan, fashion, sastra, kesehatan dan kebugaran, televisi, film, radio, konten multimedia , teater, permainan, fotografi, layanan museum, layanan kebun binatang, layanan taman hiburan yang disediakan secara elektronik atau online dari basis data komputer atau melalui Internet; Jasa Pelatihan dan Praktik Pelayanan Sosial kemasyarakatan yang Buddhistik; Jasa hiburan dalam bentuk pengembangan, kreasi, produksi, distribusi, dan pasca produksi film gambar bergerak, acara televisi, acara khusus untuk tujuan hiburan sosial, dan konten hiburan multimedia; Jasa hiburan, yaitu, penyediaan di bidang video di bidang berita, ulasan, cuaca, olah raga, hiburan, fashion, keuangan, makanan, musik, inspirasi, kesehatan, gaya hidup, perjalanan, pengasuhan anak, ilmu pengetahuan, teknologi, budaya dan kesejahteraan (wellness); Jasa hiburan, yaitu, penyediaan video dan podcast di bidang video dan podcast di bidang berita, ulasan, cuaca, olah raga, hiburan, fashion, makanan, keuangan, musik, inspirasi, kesehatan, gaya hidup, perjalanan, pengasuhan anak, ilmu pengetahuan, teknologi, budaya dan kesejahteraan (wellness); Jasa informasi, pemberian nasehat dan konsultasi yang berkaitan dengan hiburan, kegiatan budaya, rekreasi, pertunjukan langsung, olahraga, penerbitan, publikasi, travel, makanan, fashion, sastra, kesehatan dan kebugaran, televisi, film, radio, konten multimedia , teater, permainan, fotografi, layanan museum, layanan kebun binatang, layanan taman hiburan; Jasa informasi, pemberian nasehat dan konsultasi yang berkaitan dengan pendidikan, pelatihan, kursus, hiburan, kegiatan budaya, rekreasi, pertunjukan langsung, olahraga, penerbitan, publikasi, travel, makanan, fashion, sastra, kesehatan dan kebugaran, televisi, film, radio, konten multimedia , teater, permainan, fotografi, layanan museum, layanan kebun binatang, layanan taman hiburan; Jasa mengatur, menyelenggarakan, mengadakan dan mempresentasikan konser, pertunjukan langsung, acara khusus hiburan, acara seni dan budaya, hiburan teater, kompetisi, kontes, pameran, festival, pameran, eksposisi, dan acara olahraga; Jasa pemberian materi pengajaran di bidang bisnis melalui media sosial; Jasa pemberian materi pengajaran di bidang hukum melalui media sosial; Jasa pemberian materi pengajaran lewat fisik maupun media sosial; Jasa pemesanan tiket dan pemesanan untuk program pendidikan, hiburan, film, teater, acara seni dan budaya, konser, pertunjukan langsung, kompetisi, pameran, festival, pameran, pameran, dan acara olahraga; Jasa pendidikan di bidang bisnis melalui sarana media sosial; Jasa pendidikan di bidang hukum melalui sarana media sosial; Jasa pendidikan melalui sarana media sosial; Jasa pengadaan acara pertunjukan untuk tujuan budaya dan hiburan; Jasa penyediaan hiburan, olahraga, animasi, musik, informasi, berita, realitas, dokumenter, acara terkini yang tidak dapat diunduh, dan pemrograman seni dan budaya; Jasa penyediaan hiburan, olahraga, animasi, musik, informasi, berita, realitas, dokumenter, acara terkini, dan pemrograman seni dan budaya melalui jaringan telekomunikasi, jaringan komputer, Internet, satelit, radio, jaringan komunikasi nirkabel, televisi, dan televisi kabel; Jasa penyediaan informasi hiburan di bidang berita, ulasan, cuaca, olah raga, hiburan, fashion, makanan, keuangan, musik, inspirasi, kesehatan, gaya hidup, perjalanan, pengasuhan anak, ilmu pengetahuan, teknologi, budaya dan kesejahteraan (wellness) yang disediakan melalui sebuah situs web; Jasa penyediaan informasi yang berkaitan dengan pertunjukan budaya; Jasa penyediaan informasi, jadwal, ulasan, dan rekomendasi yang dipersonalisasi dari program pendidikan, hiburan, film, acara seni dan budaya, konser, pertunjukan langsung, kompetisi, pameran, festival, pameran, pameran, dan acara olahraga; Jasa publikasi dan presentasi ulasan, survei, dan peringkat (rating), dan menyediakan situs web interaktif dan aplikasi komputer untuk posting dan berbagi ulasan, survei, dan peringkat yang berkaitan dengan program pendidikan, hiburan, film, teater, acara seni dan budaya, konser, langsung pertunjukan, kompetisi, pameran, festival, pameran, eksposisi, dan acara olahraga; Jasa-jasa agensi tiket online, yaitu, menyediakan tiket dan voucher untuk penerimaan pada acara olah raga, budaya dan hiburan.; Layanan agen tiket online untuk pertunjukan hiburan, olahraga, pendidikan dan acara budaya; Layanan dalam memberikan informasi dan saran mengenai fasilitas dan manfaat yang diberikan oleh klub sosial, klub rekreasi dan klub hiburan (leisure); Layanan hiburan yang sifatnya mengatur acara hiburan sosial; Layanan klub sosial, yaitu,

540 Etiket



mengatur, menyelenggarakan, dan mengadakan acara sosial, berkumpul, dan pesta untuk anggota klub; Layanan manajemen acara [organisasi pendidikan, hiburan, olahraga atau acara budaya]; Layanan pendidikan dan informasi yang berkaitan dengan musik dan hiburan, rekreasi dan gaya hidup (hiburan), masalah sosial (hiburan), kegiatan dan acara keluarga, acara dan kegiatan olah raga dan budaya, pendidikan, budaya dan hiburan; Layanan pendidikan dan layanan pengajaran, yaitu kelas di bidang seni, kerajinan, olahraga, musik, kesehatan, senam, latihan, moralitas, etika, literatur, ilmu sains, fisika, bahasa, matematika, aritmatika, ilmu sosial, geografi, sejarah dan politik di tingkat sekolah dasar, sekolah menengah pertama dan sekolah menengah atas; Layanan pendidikan mengenai
penyediaan pengalaman pendidikan
yang berkaitan dengan budaya, sejarah
dan subyek sosial, tempat dan acara; Layanan penerbitan elektronik, kelas pengayaan, layanan penghibur, hiburan dan kegiatan budaya, hiburan oleh televisi protokol internet; Manajemen acara budaya; Manajemen acara budaya, pendidikan, hiburan dan olahraga; Mengatur konferensi dan mengorganisasi pameran untuk tujuan budaya dan pendidikan; Mengatur pameran, kongres, seminar, dan konferensi untuk tujuan budaya dan hiburan; Menyediakan acara hiburan untuk orang lain, seperti hiburan, seni, olahraga dan budaya.; Menyediakan kegiatan budaya; Pelatihan fisik, instruksi pelatihan fisik, penyediaan informasi, termasuk online, tentang aktifitas pendidikan, pelatihan, hiburan, olah raga dan budaya; Pemesanan, reservasi, pengorganisasian, produksi, penyediaan pemesanan dan pengorganisasian acara sosial dan acara hiburan, termasuk acara musik, olah raga, sinematik, teater, mode, artistik, kompetisi dan menari; Pendidikan, pelatihan, kursus, hiburan, kegiatan budaya, rekreasi, pertunjukan langsung, olahraga, penerbitan, publikasi, travel, makanan, fashion, sastra, kesehatan dan kebugaran, televisi, film, radio, konten multimedia , teater, permainan, fotografi, layanan museum, layanan kebun binatang, layanan taman hiburan yang disediakan secara elektronik atau online dari basis data komputer atau melalui Internet; Penyediaan informasi online di bidang hiburan, acara budaya dan olahraga; Penyediaan informasi, termasuk secara online, mengenai pendidikan, pelatihan, hiburan, olahraga dan kegiatan budaya; Penyelenggara Kompetisi seni dan budaya; Perantara pemesanan tiket dan layanan pemesanan untuk hiburan, olahraga dan acara budaya; Perencanaan acara dan layanan manajemen, yaitu, mengatur, mengorganisasi, menjadwalkan dan mendesain acara spesial untuk tujuan hiburan sosial; Perencanaan acara khusus untuk tujuan hiburan sosial; Produksi dan distribusi radio, televisi, televisi kabel, televisi satelit, siaran web, media sosial dan pertunjukan internet yang menampilkan kompetisi permainan elektronik, kontes permainan elektronik, turnamen permainan elektronik, pameran hiburan, kompetisi olahraga, liga, tur, klinik dan acara yang berkaitan dalam bidang bola basket, permainan elektronik, olahraga elektronik dan olahraga virtual; Produksi dan distribusi radio, televisi, televisi kabel, televisi satelit, siaran web, podcast, blog, media sosial dan pertunjukan Internet menampilkan berita highlight, rekaman video dan rekaman streaming video pada kontes permainan elektronik, turnamen permainan elektronik, pameran hiburan, kompetisi olahraga, liga, tur, klinik dan acara yang berkaitan dalam bidang bola basket, permainan elektronik, olahraga elektronik dan olahraga virtual; Program hiburan yang sedang berlangsung yang disiarkan melalui radio, televisi, komunikasi seluler, komunikasi nirkabel, internet, jaringan komunikasi elektronik, dan jaringan komputer terkait peristiwa, berita, komentar, cuaca, olahraga, hiburan, mode, makanan, keuangan, musik, inspirasi, kesehatan, gaya hidup, perjalanan, pengasuhan anak, sains, teknologi, budaya, dan kesejahteraan (wellness) terkini; aktivitas olahraga dan budaya di pusat dan kompleks perdagangan; galeri seni untuk tujuan budaya; galeri seni untuk tujuan budaya atau pendidikan; hiburan dan kegiatan budaya; hiburan, yaitu menyediakan konten audio dan multimedia, permainan, aplikasi perangkat lunak, berita dan komentar dalam bidang hiburan, budaya pop, rekreasi dan aktifitas santai, olahraga dan even olahraga, layanan pendidikan, konser, even budaya serta produksi teater hidup; jasa klub yang berkaitan dengan hiburan, pendidikan dan kegiatan budaya; jasa pemandu wisata untuk tujuan rekreasi, pendidikan atau budaya; jasa pemesanan atau reservasi acara hiburan, budaya atau olah raga yang disediakan sehubungan dengan loyalitas pelanggan atau skema pembeli yang sering; jasa yang menampilkan hiburan, olahraga, animasi, musik, informasi, berita, realitas, dokumenter, acara terkini, dan pemrograman seni dan budaya melalui situs web dan aplikasi komputer; jasa yang menampilkan informasi di bidang hiburan, olahraga, musik, berita, dokumenter, acara terkini, dan seni dan budaya melalui situs web dan aplikasi komputer; kegiatan budaya; kegiatan olahraga dan budaya; konsultasi yang berkaitan dengan layanan reservasi untuk acara olahraga, ilmiah dan budaya yang disediakan melalui pusat panggilan telepon dan hotline; layanan budaya, pendidikan atau hiburan yang disediakan oleh galeri seni; layanan galeri seni untuk tujuan budaya, pendidikan atau hiburan; layanan pendidikan, khususnya, mengorganisir dan menyelenggarakan konferensi, kursus, seminar, dan pelatihan online di bidang periklanan, pemasaran, jejaring sosial, internet, dan media sosial, dan penyaluran/distribusi materi kursus yang berhubungan dengannya; layanan reservasi dan pemesanan tiket untuk acara hiburan, olahraga dan budaya; layanan reservasi untuk acara olahraga, ilmiah dan budaya; melakukan acara budaya; melakukan acara hiburan, acara budaya, acara olahraga langsung, acara pendidikan, dan kegiatan hiburan dan budaya; melakukan kegiatan budaya; melakukan tur berpemandu untuk tujuan budaya atau pendidikan; melakukan tur situs budaya yang dipandu untuk tujuan pendidikan; memberikan informasi berkaitan dengan organisasi pendidikan, budaya, olahraga dan pameran hiburan, serta komunitas, olahraga dan aktifitas budaya, kontes dan permainan; memberikan informasi online tentang pendidikan, pelatihan, hiburan, olahraga, dan kegiatan budaya; memberikan informasi tentang kegiatan budaya; memberikan informasi tentang kegiatan olahraga dan budaya; memberikan informasi tentang pendidikan, pelatihan, hiburan, olahraga, dan kegiatan budaya; mengatur acara budaya; mengatur acara budaya dan olahraga; mengatur acara film, acara musik live, dan acara budaya dan olahraga; mengatur acara film, acara musik, acara budaya dan olahraga dan acara hiburan langsung; mengatur dan melakukan acara budaya; mengatur dan melakukan acara olahraga dan budaya; mengatur dan melakukan kegiatan budaya; mengatur dan melakukan kegiatan hiburan, olahraga dan budaya; mengatur dan menyelenggarakan konferensi dan pameran untuk tujuan budaya atau pendidikan; mengatur dan menyelenggarakan konferensi, konvensi dan pameran untuk tujuan budaya atau pendidikan; mengatur dan menyelenggarakan pameran seni untuk tujuan budaya atau pendidikan; mengatur dan menyelenggarakan seminar, konferensi, dan pameran untuk tujuan budaya atau pendidikan; mengatur dan menyelenggarakan seminar, lokakarya [pendidikan], kongres, seminar, kursus pembelajaran jarak jauh dan pameran untuk tujuan budaya; mengatur pameran untuk tujuan budaya atau pendidikan; mengatur pameran, kongres, seminar dan konferensi untuk keperluan budaya dan hiburan; mengatur, mengorganisir, mengadakan, dan menyelenggarakan acara hiburan sosial; mengorganisir acara menjadi penyediaan kegiatan hiburan, olahraga dan budaya untuk tujuan amal; mengorganisir dan melakukan acara hiburan, budaya, artistik dan pendidikan; mengorganisir dan melakukan acara olahraga dan budaya; mengorganisir dan melakukan kegiatan rekreasi dan budaya; mengorganisir konvensi, konferensi, seminar, kelas dan lokakarya dan pameran dagang untuk tujuan pendidikan, pelatihan, hiburan, olahraga, rekreasi atau budaya; mengorganisir, menyelenggarakan, dan melakukan kegiatan olahraga dan budaya; menyediakan database komputer, elektronik dan online untuk penggunaan pendidikan, rekreasi dan hiburan di bidang hiburan dan di bidang minat kelompok menengah, perguruan tinggi, sosial dan masyarakat; menyediakan kegiatan budaya untuk anak-anak yang membutuhkan untuk tujuan amal; menyediakan kegiatan budaya untuk orang yang

kurang mampu untuk tujuan amal; menyediakan layanan panggilan tiket untuk hiburan, olahraga, dan acara budaya; menyediakan mainan untuk anak-anak kurang mampu dalam sifat acara budaya [layanan amal]; menyediakan mainan untuk anak-anak yang kurang mampu di acara budaya, untuk tujuan amal; menyediakan pameran online untuk tujuan budaya atau pendidikan; menyediakan pameran seni online untuk keperluan budaya atau pendidikan; menyediakan publikasi audio yang tidak dapat diunduh melalui jaringan komputer, yaitu secara berkala dan laporan perihal pendidikan, hiburan, budaya pop, rekreasi dan aktifitas santai; menyedikan informasi, memberikan nasehat, berita, ulasan dan komentar dibidang acara hiburan, olahraga dan budaya; menyelenggarakan pameran dan acara untuk tujuan budaya, pendidikan, atau hiburan; menyelenggarakan pameran dan konferensi langsung di bidang budaya, hiburan dan jejaring sosial untuk tujuan non-bisnis dan non-komersial; menyelenggarakan pameran di bidang hiburan interaktif, realitas virtual, elektronik konsumen dan industri hiburan video game untuk tujuan budaya atau pendidikan; olahraga dan acara olahraga, teknologi, konser, acara budaya serta produksi teater hidup; organisasi acara budaya; organisasi acara budaya dan seni; organisasi acara budaya untuk tujuan amal; organisasi acara di bidang arsitektur untuk keperluan budaya atau pendidikan; organisasi acara di bidang film untuk keperluan budaya atau pendidikan; organisasi acara hiburan sosial; organisasi acara olahraga dan budaya; organisasi acara untuk tujuan budaya; organisasi dan melakukan kegiatan budaya dan rekreasi; organisasi dan mengatur acara musik dan acara budaya dan artistik lainnya; organisasi festival arsitektur untuk tujuan budaya atau hiburan; organisasi festival etnis untuk tujuan budaya atau hiburan; organisasi festival film untuk tujuan budaya atau hiburan; organisasi kegiatan budaya untuk perkemahan musim panas; organisasi kegiatan olahraga dan budaya; organisasi kompetisi atau acara olahraga dan budaya lainnya untuk tujuan amal; organisasi kompetisi pendidikan, hiburan, budaya dan olahraga; organisasi kongres dan konferensi untuk keperluan budaya dan pendidikan; organisasi olahraga komunitas dan acara budaya; organisasi pameran bunga dan tanaman untuk tujuan budaya atau pendidikan; organisasi pameran dan acara untuk tujuan budaya; organisasi pameran di bidang arsitektur untuk keperluan budaya atau pendidikan; organisasi pameran di bidang film untuk keperluan budaya atau pendidikan; organisasi pameran hewan untuk tujuan budaya atau pendidikan; organisasi pameran seni untuk tujuan budaya atau pendidikan; organisasi pameran tanaman untuk tujuan budaya atau pendidikan; organisasi pameran untuk tujuan budaya; organisasi pameran untuk tujuan budaya atau pendidikan; organisasi pameran, konvensi dan konferensi untuk keperluan budaya atau pendidikan; organisasi pameran, konvensi, dan konferensi untuk tujuan budaya atau pendidikan; organisasi pendidikan, hiburan, olahraga dan acara budaya; organisasi pertunjukan budaya; organisasi, produksi dan presentasi acara untuk tujuan pendidikan, budaya atau hiburan; organisasi, produksi, presentasi dan penyelenggaraan konser musik, festival, tur dan pertunjukan musik dan budaya, acara dan kegiatan lainnya; organisasi/manajemen hosting pameran untuk tujuan hiburan, budaya dan pendidikan; pameran budaya; pelatihan seni dan budaya betawi; pembuatan, pengembangan, produksi, dan pendistribusian konten hiburan yaitu konten hiburan multimedia, media elektronik, informasi, video, audio, teks, data, film, gambar ilustrasi, gambar, grafik animasi, dan foto di bidang hiburan, orang, olahraga, seni, budaya populer, politik, berita, game elektronik, sains, teknologi, alam, pendidikan, drama, biografi, humor, musik, hewan, dan minat manusia; pemesanan tiket dan layanan pemesanan untuk acara budaya; pemesanan tiket dan layanan pemesanan untuk hiburan, olahraga dan acara budaya; pengaturan, produksi, pertunjukan dan penyelenggaraan konser musik, festival, tur serta pertunjukan music dan budaya lainnya, acara dan aktifitas; pengorganisasian atau mengatur pameran untuk keperluan budaya atau pendidikan; pengorganisasian, mengatur atau mengadakan acara budaya; pengorganisasian, pengaturan dan pengadaan kelas, kontes, kompetisi, konferensi, konvensi, symposium, seminar, lokakarya, acara dan kegiatan budaya, konser, kegiatan atau acara hiburan/pertunjukan, permainan dan kompetisi melalui internet dan kursus pelatihan; penyediaan aktivitas-aktivitas kegiatan budaya; penyediaan peringkat pengguna untuk tujuan hiburan atau budaya; penyelenggaraan pameran untuk tujuan budaya, pendidikan dan pelatihan; perencanaan pesta [hiburan] untuk acara sosial; presentasi karya seni visual dan sastra kepada publik untuk tujuan budaya atau pendidikan; produksi film rekaman video dalam bidang pendidikan, budaya, hiburan atau olahraga, bukan untuk film atau program televisi dan bukan untuk iklan atau publisitas; publikasi dokumen di bidang pelatihan, sains, hukum publik dan urusan sosial===

210	Nomor Permohonan	:	DID2021044496	540 Etiket
220	Tanggal Penerimaan	:	01/07/2021 17:18:20	
320	Prioritas	:		
730	Nama Pemohon	:	YU WENG KIANG	
	Alamat Pemohon	:	Jl. Layar Permai 5 No. 35 Rt. 010 Rw. 007. Pantai Indah Kapuk. Kel. Kapuk Muara - Kec. Penjaringan, Kota Administrasi Jakarta Utara, DKI Jakarta	
740	Nama Kuasa	:		
	Alamat Kuasa	:		
	Tipe Merek	:	Merek Kata	
	Nama Merek	:	HURUF KANJI	
566	Arti Bahasa	:	HURUF KANJI DI BACA MEITUAN	
591	Uraian Warna	:	KUNING, HITAM	
511	Kelas Barang/Jasa	:	12	
510	Uraian Barang/Jasa	:	===Komponen transmisi sepeda yang memungkinkan perpindahan rantai sepeda ke gigi yang lain untuk sepeda (derailleur); Rangka sepeda; bagian struktural untuk sepeda; bel sepeda; derailleurs belakang; derailleurs depan; freewheels untuk sepeda; garpu sepeda; gigi untuk sepeda; grip tape untuk setang sepeda; kabel rem untuk sepeda; mencengkeram untuk tuas rem sepeda; pelek untuk roda sepeda; persneling untuk sepeda motor; rem cakram hidrolik untuk sepeda; rem rim hidrolik untuk sepeda; rem sepeda; roda disk untuk sepeda; roda gigi untuk sepeda; sepatu rem untuk sepeda; sepeda; sepeda balap; sepeda gunung; sepeda lipat; sepeda mini; sepeda tandem; sepeda touring; sepeda untuk anak-anak; spindle untuk sepeda; sprocket sepeda; tombol-tombol tuas transmisi untuk kendaraan; tuas rem untuk sepeda===	

210	Nomor Permohonan	:	DID2021044497	540 Etiket
220	Tanggal Penerimaan	:	01/07/2021 17:22:58	
320	Prioritas	:		

730 Nama Pemohon : dr. YULIANA NUR ISLAMI

Alamat Pemohon : KOMP. AWANI RESIDENCE CLUSTER VIMALA L-16 RT. 008 RW. 004 KEL. CILAME KEC. NGAMPRAH, Kabupaten Bandung Barat, Jawa Barat, 40552

740 Nama Kuasa : Ika Citra Dewi S.T

Alamat Kuasa : CIDID LAW FIRM & IP SERVICES Menara Karya Lantai 28, Jl. H.R. rasuna Said Blok X-5. Kav. 1-2, Jakarta Selatan 12950

Tipe Merek : Merek Kata dan Lukisan

Nama Merek : Yurishine By dr. YNI

566 Arti Bahasa : Yurishine: singkatan dari nama Pemohon Yuliana Nur Islami, sedangkan YNI merupakan inisial dari nama Pemohon

591 Uraian Warna : Ungu, pink (merah muda) dan abu-abu, silver

511 Kelas Barang/Jasa : 3

510 Uraian Barang/Jasa :

===Air penyegar wajah (untuk keperluan kosmetik); Bahan-bahan perawatan pribadi dan kecantikan, yaitu, tubuh, wajah, mata, krim pembersih tangan, busa, pelembab, losion, gel, scrub, minyak, bedak, penyegar, toner, astringen, balsem, masker pelembab, sabun batangan yang tidak mengandung obat; Bahan-bahan untuk perawatan rambut, yaitu, sampo, kondisioner, pembilas yang berbentuk krim (creme rinse), penataan rambut glasir, semprotan, mousse, gel; Barang-barang kosmetik yaitu minyak rambut, minyak wangi, bedak wangil, bedak muka, bedak bayi, krim muka, krim kulit, cat alis, cat alis, cat kkuku, cat bibir, obat kriting rambut cat rambut,bedak dasar, shampoo,wangi-wangian, minyak-minyak sari kosmetik, bahan pemelihara gigi, tepal gigi, sabun wangi, sabun cuci, sabun krim detergent dan detergent bubuk .; Gel jerawat (kosmetik); Gel pelangsing (kosmetik); Gel pelangsing (kosmetik); Gel, minyak, krim, losion, dan semprotan pembersih; Hyaluronic serum; Jel Penghilang Noda Jerawat; Jel Perawatan Noda Jerawat non-medis; Kosmetik dasar rias, termasuk pembersih kulit, toner kulit, losion kulit, krim kulit, serum wajah non-obat, tisu wajah dan pelembab wajah.; Kosmetik fungsional; Kosmetik menggunakan bahan alami; Kosmetik untuk manusia; Kosmetik untuk perawatan kulit dan rambut; Kosmetik untuk perawatan rambut; Kosmetik yaitu bedak padat, bedak bubuk, lipstik, pensil alis dan eyeliner; Kosmetik, yaitu sediaan untuk menghilangkan atau mengurangi garis-garis kulit halus di sekitar kening dan mata (glabellar), keriput di wajah, ketidaksimetrisan dan kekurangan dan masalah kulit manusia; Krem Jerawat Non Medis; Krim Badan area sensitif (kosmetik); Krim bernutrisi; Krim dan losion perawatan kulit yang tidak mengandung obat; Krim dan minyak untuk berjemur; Krim flek (kosmetik); Krim kulit berminyak; Krim kulit daerah sensitif (kosmetik); Krim kulit kering (kosmetik); Krim kulit sensitif (kosmetik); Krim leher; Krim lulur badan [Cream-body scrub] kosmetik; Krim mata; Krim matahari (bukan untuk pengunaan pengobatan); Krim matahari (tidak untuk penggunaan medis); Krim pelembab; Krim pelembab kulit beraroma; Krim pelindung sinar UV; Krim pembersih (kosmetik); Krim pemutih kulit untuk keperluan kosmetik; Krim tabir surya; Krim untuk keperluan kosmetik; Krim untuk mengencangkan kulit; Krim untuk pemutih kulit; Krim untuk tumit; Krim wajah; Krim wajah (kosmetik); Krim wajah dan kulit; Krim wajah untuk digunakan sebagai kosmetik; Krim yang tidak mengandung obat untuk mata dan area di sekitar mata; Krim, gel, lotion, susu dan pelembab setelah matahari; Krim, minyak, losion dan busa cukur; Krim, minyak, losion dan busa stelah bercukur; Losion dan serum; Losion pelembab (kosmetik); Losion pemutih kulit untuk keperluan kosmetik; Losion pengelupasan untuk keperluan kosmetik; Losion susu untuk membersihkan wajah; Losion untuk dipakai setelah bercukur untuk keperluan kosmetik; Lotion daerah sensitif (kosmetik); Lotion flek (kosmetik); Lotion jerawat; Lotion kulit kering (kosmetik); Masker (kosmetik); Masker untuk kulit sebagai penggunaan kosmetik; Masker untuk tubuh sebagai penggunaan kosmetik; Masker wajah (kosmetik); Paket masker untuk keperluan kosmetik; Pelembab (kosmetik); Pelembab Leher (kosmetik); Pelembab [Moisturizer] kosmetik; Pelembab anti penuaan yang digunakan sebagai kosmetik; Pelembab dari susu; Pelembab mata untuk penggunaan kosmetik; Pembersih wajah (kosmetik); Penyeka sekali pakai yang diresapi dengan sediaan membersihkan dan kosmetik, penyeka kosmetik yang sudah dilembabkan; Pewangi badan (kosmetik); Produk kosmetik; Produk kosmetik dan perawatan kulit; Produk kosmetik untuk perawatan kulit; Produk perawatan kulit, yaitu serum kulit non-obat, pembersih kulit, krim kulit; Produk-produk makeup, seperti, makeup mata, penghapus makeup mata, pensil mata, perona mata, eyeliner, maskara, bedak wajah, alas bedak dan alas bedak cair, perona wajah berbentuk krim, cairan atau bubuk, lipstik dan pensil untuk bibir, cat kuku, penghapus cat kuku; Sabun; Sabun Kecantikan (kosmetik); Sabun anti keringat; Sabun cair wajah; Sabun dengan bahan dasar Herbal Oil (kosmetik); Sabun jerawat; Sabun kosmetik; Sabun pengelupasan untuk keperluan kosmetik; Sabun penghilang bau badan; Sabun untuk muka; Scrub untuk keperluan kosmetik; Scrub wajah [facial scrub] kosmetik; Sediaan Pembersih Kulit (kosmetik); Sediaan kosmetik perawatan bibir; Sediaan kosmetik seperti semprotan tangan, gel tangan, larutan tangan, pelembab, lotion, toner & astringen, larutan alkohol, sabun mandi dalam bentuk cair, bentuk batangan & bubuk, krim, sediaan deodoran dan anti-keringat.; Sediaan kosmetik tata rias dan penghapus riasan; Sediaan kosmetik untuk bibir; Sediaan kosmetik untuk kebersihan dan perawatan kecantikan; Sediaan kosmetik untuk kulit wajah; Sediaan kosmetik untuk mata; Sediaan kosmetik yang digunakan untuk pengelupasan sel-sel kulit mati di wajah; Sediaan kosmetik, yakni lotion untuk mengencangkan kulit; Sediaan perawatan kulit dan kosmetik; Sediaan perawatan kulit non-obat, yaitu, krim, lotion, gel, toner, pembersih dan pengelupas sel kulit; Sediaan perawatan matahari untuk keperluan kosmetik; Sediaan tabir surya kosmetik; Sediaan-sediaan kosmetik untuk perawatan kulit; Sediaan-sediaan perawatan kulit non-medis, yaitu, krim wajah, krim mata, pembersih wajah, losion dan minyak, losion untuk tubuh, pelembab dan penyegar kulit, gel, pembersih, dan masker untuk digunakan pada wajah dan tubuh, krim pencukur; Semprotan pelembab wajah (kosmetik); Serum Kulit Dengan Asam Hialuronat; Serum Mata (kosmetik); Serum Peremajaan Kulit; Serum anti-penuaan untuk keperluan kosmetik; Serum bibir; Serum jerawat; Serum kecantikan (kosmetik); Serum leher (kosmetik); Serum pencerah (kosmetik); Serum pengencang kulit; Serum untuk keperluan kosmetik; Susu pelembab pemutih kulit untuk keperluan kosmetik; Susu untuk perawatan kulit; Toner; Toner (cairan penyegar wajah) kosmetik; Toner Pelembab Wajah; Toner anti-penuaan; Toner cair (Kosmetik); Toner wajah (kosmetik); Vitamin C serum; Zat pelembab, yaitu, krim pelembab, susu pelembab, lotion pelembab tubuh, larutan pelembab untuk kulit; body butter untuk keperluan kosmetik; body lotion untuk keperluan kosmetik; body scrub untuk keperluan kosmetik; colognes, parfum dan kosmetik; cosmeceuticals untuk keperluan kosmetik; gel pelembab [kosmetik]; gel pelembab kulit [kosmetik]; kosmetik; kosmetik dalam bentuk susu, lotion dan emulsi; kosmetik dan make-up; kosmetik dan sediaan kosmetik; kosmetik dan sediaan pembersih badan yang tidak mengandung obat; kosmetik dekoratif; kosmetik dekoratif [make-up]; kosmetik fungsional adalah krim anti-kerut; kosmetik fungsional menjadi sediaan perawatan kulit anti-penuaan; kosmetik penyegar kulit; kosmetik perawatan kulit; kosmetik perawatan tubuh dan kecantikan; kosmetik tabir surya; kosmetik tanpa obat; kosmetik tidak

mengandung obat, perlengkapan mandi dan wewangian yang tidak mengandung obat untuk merawat dan mempercantik bulu mata, alis, mata, bibir dan kuku; kosmetik untuk bibir; kosmetik untuk digunakan pada kulit; kosmetik untuk leher; kosmetik untuk pembersih tubuh; kosmetik yaitu krim, susu, lotion, gel dan bubuk untuk wajah, tubuh dan tangan; kosmetik yang digunakan sebagai sediaan perawatan kulit; kosmetik yang dijual sebagai komponen integral dari persiapan perawatan kulit tanpa obat; kosmetik yang mengandung vitamin; kosmetik, yaitu alas bedak, concealer, pengkilap bibir, maskara, pembersih make-up; kosmetik, yaitu, alas bedak, bedak, concealer, Celak mata (Eye shadow), pensil mata, eyeliner cair, maskara, pensil bibir, lipstik, Pengkilat bibir (lip gloss), balsem bibir, cat kuku; kosmetik, yaitu, susu, losion, gel dan bubuk untuk wajah, gel dan bubuk untuk tubuh dan tangan; krim; krim after-shave (non-obat); krim anti penuaan; krim anti-bintik; krim anti-bintik untuk keperluan kosmetik; krim anti-iritasi [untuk keperluan kosmetik]; krim anti-kerut; krim anti-kerut untuk keperluan kosmetik; krim anti-penuaan; krim anti-penuaan untuk keperluan kosmetik; krim anti-penuaan untuk wajah; krim aromaterapi; krim berbentuk stik pelindung dari sinar matahari; krim bibir; krim cukur; krim dan gel kosmetik untuk wajah, tangan dan tubuh; krim dan lotion kosmetik; krim dan lotion kosmetik untuk perawatan wajah dan tubuh; krim exfoliant untuk keperluan kosmetik; krim kecantikan; krim kecantikan untuk perawatan tubuh; krim kecantikan wajah dan tubuh; krim kosmetik; krim kosmetik untuk kulit; krim kosmetik untuk mengencangkan kulit; krim kosmetik untuk mengencangkan kulit di sekitar mata; krim kosmetik untuk perawatan kulit; krim kosmetik, lotion dan sediaan lain untuk berjemur; krim kosmetik, susu, lotion, gel dan bubuk untuk wajah, tangan, dan tubuh; krim kulit; krim kulit dalam bentuk cair dan padat; krim kulit tabir surya; krim kulit untuk keperluan kosmetik; krim malam; krim mata untuk keperluan kosmetik; krim matahari untuk keperluan kosmetik; krim non-obat untuk melembabkan kulit; krim non-obat untuk menenangkan kulit; krim non-obat untuk scrub wajah; krim pagi untuk keperluan kosmetik; krim pelembab; krim pelembab kulit [kosmetik]; krim pelembab setelah bercukur; krim pembersih; krim pembersih [kosmetik]; krim pembersih kulit; krim pembersih kulit [non-obat]; krim pemutih kulit; krim pemutih kulit wajah; krim pengelupas; krim pengencang [kosmetik]; krim penghalus kulit; krim pengurang bintik penuaan; krim pengurang bintik penuaan untuk keperluan kosmetik; krim perawatan rambut; krim perlindungan rambut; krim pra-cukur; krim setelah dicukur; krim siang; krim tabir surya; krim tabir surya untuk keperluan kosmetik; krim tangan; krim tangan kosmetik; krim tangan, krim kaki, krim bernutrisi, krim pembersih wajah; krim tanpa obat untuk melembutkan kulit; krim tanpa obat untuk mencerahkan kulit; krim tanpa obat untuk perlindungan kulit; krim tubuh kosmetik; krim tubuh untuk keperluan kosmetik; krim untuk keperluan kosmetik; krim untuk memutihkan kulit; krim untuk mencegah kerutan wajah; krim untuk mengelupas kulit mati; krim untuk menghindari kulit terbakar dari sengatan matahari (non medis); krim untuk mengurangi selulit; krim untuk pemeliharaan kulit (kosmetik); krim untuk pengurangan selulit untuk keperluan kosmetik; krim wajah; krim wajah [kosmetik]; krim wajah dan tubuh; krim wajah dan tubuh untuk keperluan kosmetik; krim wajah tidak mengandung obat; krim wajah untuk keperluan kosmetik; krim wajah untuk penggunaan kosmetik; krim, minyak dan susu untuk tubuh, sabun mandi, gel, minyak, susu dan garam; losion dan krim untuk digunakan pada kulit; losion kosmetik; losion susu matahari kosmetik; losion susu untuk keperluan kosmetik; losion, krim, pelembab, minyak dan susu yang dipakai setelah berjemur matahari; losion, susu, dan krim untuk tubuh (tidak mengandung obat); lotion berjemur kosmetik; lotion dan krim tubuh beraroma; lotion kosmetik untuk mengurangi munculnya bintik-bintik dan bintik-bintik penuaan; lotion kulit dan tubuh, krim dan minyak untuk penggunaan kosmetik; lotion kulit kosmetik; lotion kulit pelembab [kosmetik]; lotion pengencang untuk wajah, tubuh dan tangan untuk keperluan kosmetik; lotion perawatan kulit kosmetik; lotion perawatan matahari untuk keperluan kosmetik; lotion setelah matahari untuk keperluan kosmetik; lotion tabir surya dan krim perawatan matahari; lotion tabir surya untuk keperluan kosmetik; lotion tubuh pelembab [kosmetik]; lotion untuk keperluan kosmetik; lotion untuk pengurangan selulit untuk keperluan kosmetik; lotion untuk perawatan wajah dan tubuh untuk keperluan kosmetik; lotion wajah dan tubuh untuk keperluan kosmetik; lotion, krim dan sediaan untuk perawatan wajah, tubuh, kulit kepala, kuku dan rambut; lulur kosmetik; make-up [kosmetik]; make-up mengeluarkan susu; make-up mengeluarkan susu, gel, lotion dan krim; masker kecantikan, krim dan minyak untuk membersihkan kulit, krim kulit, krim untuk menghilangkan noda, krim mata, losion kulit, losion wajah, losion tubuh, pelembab kulit, krim malam, pengklarifikasi kulit, sediaan untuk tanning matahari, sediaan perawatan matahari bukan medis, kapas untuk kecantikan; masker kosmetik; masker kulit [kosmetik]; masker kulit untuk keperluan kosmetik; masker wajah kosmetik; membersihkan dan melembabkan krim, minyak, lotion dan preparat; minyak berjemur untuk tujuan kosmetik; minyak pelembab untuk penggunaan kosmetik; minyak, losion dan susu semua untuk keperluan kosmetik dan alat rias/pembersih badan untuk kuku, rambut dan kulit; minyak-minyak sari kosmetika; paket kosmetik kecantikan (beauty pack) yang dijual satu unit; paket masker pengencangan pori digunakan sebagai kosmetik; paket masker untuk keperluan kosmetik; pasta kosmetik untuk aplikasi ke wajah untuk menangkal silau; patch jerawat kosmetik; pelembab kulit digunakan sebagai kosmetik; pelembab wajah kosmetik; pelindung matahari (kosmetik); pembersih tata rias wajah , pembersih kosmetik; pembersih tata rias wajah, pembersih kosmetik; pemerah susu krim; penyamakan kosmetik dan susu setelah matahari, gel dan minyak; persiapan kulit wajah untuk penggunaan kosmetik; produk dan sediaan kosmetik perawatan kecantikan; produk kosmetik dalam bentuk aerosol untuk perawatan kulit; produk pelindung matahari (kosmetik); produk pemutih (kosmetik); produk perawatan bibir (kosmetik); produk perawatan wajah [kosmetik]; produk sabun; sabun cair untuk tangan dan wajah; sabun cair untuk tangan, wajah dan tubuh; sabun kosmetik; sabun kulit; sabun non-obat untuk wajah; sabun pengelupasan untuk wajah; sabun untuk kulit; sabun untuk perawatan tubuh; sabun wajah; sabun wajah dan sabun badan yang tidak mengandung obat, butiran manik-manik untuk mandi, butiran kristal untuk mandi, busa untuk mandi, gel untuk mandi, losion untuk mandi, minyak untuk mandi, garam untuk mandi yang tidak mengandung obat, gelembung busa untuk mandi, busa untuk, sabun mandi cair, busa untuk mandi di bawah pancuran dan busa untuk mandi, gel untuk mandi di bawah pancuran dan gel untuk mandi, lulur untuk mandi di bawah pancuran dan lulur untuk mandi; sabun-sabun; sabun-sabun, sabun mandi, wangi-wangian, minyak esensial, kosmetik, shampoo, shampoo kering; scrub pengelupasan kulit untuk keperluan kosmetik; sediaan dan produk perawatan kulit [kosmetik dan tidak mengandung obat-obatan]; sediaan kolagen untuk keperluan kosmetik; sediaan kosmetik anti-penuaan; sediaan kosmetik dan kecantikan; sediaan kosmetik tanpa obat; sediaan kosmetik tidak mengandung obat untuk tujuan pelangsingan; sediaan kosmetik untuk berjemur dan sediaan untuk melindungi kulit dari efek sinar matahari; sediaan kosmetik untuk kulit; sediaan kosmetik untuk kulit kering selama kehamilan; sediaan kosmetik untuk melindungi dari sengatan matahari; sediaan kosmetik untuk melindungi kulit dari sinar matahari; sediaan kosmetik untuk pembaruan kulit; sediaan kosmetik untuk pemeliharaan kulit dan perawatan kulit; sediaan kosmetik untuk perawatan kulit; sediaan kosmetik untuk perawatan tubuh; sediaan kosmetik untuk rambut dan kulit kepala; sediaan kosmetik untuk tujuan pelangsingan; sediaan kosmetik untuk wajah dan tubuh; sediaan kosmetik wajah; sediaan kosmetik yang digunakan untuk mengangkat sel-sel kulit mati dari permukaan kulit; sediaan kosmetik yang digunakan untuk pengelupasan sel-sel kulit mati di wajah; sediaan kosmetik yang digunakan untuk pengelupasan sel-sel kulit mati diwajah; sediaan kosmetik, yakni krim untuk mengencangkan kulit; sediaan kosmetika untuk perawatan jerawat; sediaan pelindung matahari kosmetik; sediaan perawatan kulit wajah (kosmetik); sediaan perawatan kulit yaitu pembersih, toner, pelembab, krim wajah, krim tangan, krim tubuh, krim mata, gel mata, balsem, exfoliator, bubuk pemoles, masker wajah, lotion, sabun mandi, serum untuk penggunaan kosmetik;

sediaan perawatan kulit, yaitu sabun mandi, losion, krim dan sampo; sediaan perawatan rambut tanpa obat untuk keperluan kosmetik; sediaan perawatan, perawatan dan kecantikan kulit, kulit kepala dan rambut untuk penggunaan kosmetik; sediaan sun block untuk keperluan kosmetik; sediaan tubuh dan perawatan kecantikan untuk keperluan kosmetik; sediaan-sediaan mencuci tangan diresapi untuk keperluan kosmetik; sediaan-sediaan yang tidak mengandung obat untuk kulit, mengandung vitamin, herbal, mineral, atau minyak sari; semprotan untuk tubuh yang mengandung wewangian dan sabun yang mengandung wewangian; serum anti-penuaan untuk wajah; serum kecantikan; serum kulit (kosmetik); serum kulit tanpa obat; serum kulit tanpa obat untuk wajah; serum mata; serum pemutih (kosmetik); serum perawatan rambut; serum tidak eksklusif hyaluronat bisa mengandung vitamin dan pencerah (kosmetik); serum untuk wajah tidak mengandung obat; serum wajah; serum yang mengandung ekstrak batu permata; sun block lotion untuk keperluan kosmetik; susu berjemur; susu kecantikan; susu pelembab; susu pelembab setelah bercukur; susu pelembab tubuh; susu pelembab untuk pemutih kulit wajah; susu pembersih; susu pembersih untuk keperluan toilet; susu pembersih untuk perawatan kulit; susu pembersih wajah; susu penyamakan [kosmetik]; susu setelah dicukur; susu setelah matahari; susu setelah matahari [kosmetik]; susu setelah matahari untuk keperluan kosmetik; susu wajah dan lotion; susu wajah dan lotion untuk keperluan kosmetik; susu wajah dan tubuh; susu wajah dan tubuh untuk keperluan kosmetik; tabir surya untuk keperluan kosmetik; tambalan kosmetik yang mengandung tabir surya dan tabir surya untuk digunakan pada kulit; tisu kosmetik pra-lembab; tisu kosmetik yang sudah diresapi pelembab sebelumnya; toner kulit; toner kulit non-obat; toner untuk penggunaan kosmetik; toner untuk wajah tidak mengandung obat; toner wajah; toner wajah kosmetik; wewangian, minyak esensial, kosmetik, lotion rambut===

210	Nomor Permohonan	:	JID2021044498
220	Tanggal Penerimaan	:	01/07/2021 17:30:49
320	Prioritas	:	
730	Nama Pemohon	:	ASHADI
	Alamat Pemohon	:	RUKAN GREAT WALL BLOK C-16, GREEN LAKE CITY, CIPONDOH, Kota Tangerang, Banten
740	Nama Kuasa	:	
	Alamat Kuasa	:	
	Tipe Merek	:	Merek Kata dan Lukisan
	Nama Merek	:	UniPin Ladies Series
566	Arti Bahasa	:	Tidak Ada Terjemahan
591	Uraian Warna	:	merah muda, putih, hitam, abu-abu gradasi.
511	Kelas Barang/Jasa	:	35, 38, 41, 42
510	Uraian Barang/Jasa	:	

540 Etiket



===Iklan secara online melalui jaringan komputer; Iklan secara online melalui jaringan-jaringan komputer; Jasa toko retail secara daring (online) yang menampilkan konten audio, video dan audio visual yang sebelumnya telah direkam, yang telah distandarkan (streamed) dan dapat diunduh; Kampanye pasar; Periklanan, pemasaran dan layanan promosi yang terkait dengan semua industri untuk tujuan memfasilitasi jejaring dan peluang sosialisasi untuk tujuan bisnis; jasa toko retail secara online yang menampilkan headset realitas virtual/maya dan augmented reality, permainan (games), konten dan media digital; kampanye pasar; layanan toko ritel online yang menampilkan permainan; mengadakan acara bisnis; promosi periklanan (sponsor); sponsor promosi kompetisi permainan video===

===Jasa penyediaan ruang obrolan online dan papan buletin atau pesan elektronik untuk pengiriman pesan antara pengguna di bidang kepentingan umum dan untuk bermain permainan; Layanan penyiaran dan streaming untuk kejuaraan permainan video dan bermain permainan video melalui jaringan komunikasi global, Internet dan jaringan nirkabel; Menyediakan jasa komunikasi online untuk transmisi pesan antar para pengguna komputer permainan video; Menyediakan ruang bicara online dan forum diskusi interaktif untuk transmisi pesan antar partisipan dalam dan para pemain dari permainan komputer dan video; menyediakan ruang obrolan online, forum online, dan papan buletin elektronik untuk pengiriman pesan di antara pengguna komputer dan game elektronik; menyediakan situs web untuk mengirim dan membaca pesan (message boards) atau forum diskusi interaktif, yaitu, menyediakan ruang bicara online dan papan buletin elektronik untuk transmisi pesan di antara partisipan dalam dan para pemain dari permainan komputer dan video; menyiarkan dan mengirimkan (streaming) permainan dari permainan video dan kompetisi permainan video melalui jaringan komunikasi global, internet, dan jaringan nirkabel; penyiaran dan transmisi televisi interaktif, permainan interaktif, berita interaktif, esport interaktif, hiburan interaktif dan kompetisi interaktif; penyiaran internet yang dispesialisasikan dalam permainan online; penyiaran video, penyiaran rekaman video yang menampilkan musik dan hiburan, program televisi, kartun, film, berita, olahraga, permainan, acara budaya, dan program terkait segala jenis hiburan, melalui jaringan komputer global, komputer, dan jaringan komunikasi lainnya;; streaming permainan elektronik melaluin internet===

===Jasa hiburan, yaitu, menyediakan permainan komputer dan permainan video online; Jasa hiburan, yaitu, menyediakan presentasi audio dan video yang tidak dapat diunduh dalam bidang permainan komputer dan video melalui suatu situs web; Jasa hiburan, yaitu, menyediakan presentasi audio dan video yang tidak dapat diunduh dalam bidang permainan video melalui suatu situs web; Jasa perencanaan/ pengoperasian/pengaturan kompetisi permainan online/kompetisi permainan lainnya; Layanan game disediakan secara online dari jaringan komputer atau jaringan ponsel; Layanan manajemen acara [organisasi pendidikan, hiburan, olahraga atau acara budaya]; Mengatur dan mengadakan kompetisi langsung (live) yang berupa permainan komputer dan permainan video; Penyediaan permainan video online yang tidak dapat diunduh; Produksi dan distribusi radio, televisi, televisi kabel, televisi satelit, siaran web, podcast, blog, media sosial dan pertunjukan Internet menampilkan berita highlight, rekaman video dan rekaman streaming video pada kontes permainan elektronik, turnamen permainan elektronik, pameran hiburan, kompetisi olahraga, liga, tur, klinik dan acara yang berkaitan dalam bidang bola basket, permainan elektronik, olahraga elektronik dan olahraga virtual; Publikasi game komputer online; jasa hiburan berupa suatu serial televisi yang sedang berlangsung yang tersedia melalui televisi dan mengirim (streaming) internet online dalam bidang permainan komputer; jasa informasi online yang berhubungan dengan jasa permainan elektronik yang tersedia melalui Internet atau telepon genggam; jasa/layanan hiburan, yaitu, memfasilitasi jasa/layanan permainan multiplayer dan singleplayer dan interaktif untuk permainan (games) yang dimainkan melalui jaringan internet atau komunikasi; jasa/layanan hiburan, yaitu,

menyediakan permainan realitas tertambah (augmented reality games), hiburan interaktif dan konten dan pengalaman realitas tertambah (augmented reality); layanan game disediakan melalui komunikasi dengan terminal komputer atau telepon seluler; layanan game disediakan secara online dari jaringan komputer; layanan game disediakan secara online dari jaringan komputer atau jaringan ponsel; layanan game disediakan secara online dari jaringan komputer untuk hiburan dan tujuan pendidikan lebih lanjut; layanan game online; layanan hiburan, yaitu, mengatur dan menyelenggarakan kompetisi untuk mendorong penggunaan dan pengembangan hiburan interaktif, realitas virtual/maya (virtual reality), realitas tertambah (augmented reality), elektronik konsumen (consumer electronics), dan perangkat lunak dan perangkat keras hiburan permainan video; layanan permainan on-line; layanan video game disediakan secara online dari jaringan komputer; mengatur dan melakukan acara olahraga; mengatur dan melakukan acara olahraga dan budaya; mengatur dan melakukan forum langsung; mengatur dan melakukan kompetisi olahraga; mengatur dan melakukan permainan; mengatur dan menyelenggarakan kompetisi dan memfasilitasi acara untuk pemain/gamer (gamers) video dan pemain (players) game komputer; mengatur, mengadakan dan mengorganisir turnamen permainan online; menyediakan game komputer online dan game interaktif; menyelenggarakan pameran di bidang hiburan interaktif, realitas virtual, elektronik konsumen dan industri hiburan video game untuk tujuan budaya atau pendidikan; organisasi acara dan kompetisi olahraga; organisasi acara olahraga; organisasi dan penyediaan permainan dan kompetisi melalui Internet; organisasi kompetisi atau acara olahraga dan budaya lainnya untuk tujuan amal; organisasi kompetisi permainan elektronik; organisasi olahraga komunitas dan acara budaya; organisasi permainan dan kompetisi; pengaturan dan pertunjukan show, kompetisi, pertandingan dan konser; penyediaan informasi yang berkaitan dengan layanan permainan on-line; penyediaan permainan video online=== ===desain dan desain seni grafis untuk pembuatan halaman web di Internet; desain dan desain seni grafis untuk pembuatan situs web; desain grafis berbantuan komputer; desain grafis dari bahan promosi; desain grafis dari bahan publikasi; desain grafis dari iklan internet; desain grafis dari logo iklan; desain grafis komputer; desain industri dan seni grafis; desain seni grafis===

210	Nomor Permohonan	:	DID2021044499	540 Etiket
220	Tanggal Penerimaan	:	01/07/2021 17:59:47	
320	Prioritas	:		
730	Nama Pemohon	:	PT DUNIA INDAH MAKMUR	
	Alamat Pemohon	:	STC SENAYAN LT 2 NO 99 - 100, JL ASIA AFRIKA PINTU IX, GELORA SENAYAN JAKARTA PUSAT, Kota Administrasi Jakarta Pusat, DKI Jakarta, 10270	
740	Nama Kuasa	:		
	Alamat Kuasa	:		YUNA
	Tipe Merek	:	Merek Kata	
	Nama Merek	:	YUNA	
566	Arti Bahasa	:	Tidak Ada Terjemahan	
591	Uraian Warna	:	HITAM	
511	Kelas Barang/Jasa	:	3	
510	Uraian Barang/Jasa	:	===glitter kuku; krim kuku; krim kuku untuk keperluan kosmetik; lapisan atas cat kuku; lapisan dasar cat kuku; pemutih kuku; pena cat kuku; penghilang cat kuku; primer kuku [kosmetik]; sediaan perbaikan kuku; stiker nail art; tips kuku===	

210	Nomor Permohonan	:	DID2021044500	540 Etiket
220	Tanggal Penerimaan	:	01/07/2021 18:01:24	
320	Prioritas	:		
730	Nama Pemohon	:	OCTORA THEISSA OLIVIA MANDANG	
	Alamat Pemohon	:	KOMP. CHANDRA INDAH JL. SUMATRA BLOK E NO. 23 RT. 002 RW. 016 JATIRAHAYU, PONDOK MELATI, KOTAMADYA BEKASI, JAWA BARAT, Kota Bekasi, Jawa Barat	
740	Nama Kuasa	:		
	Alamat Kuasa	:		Shiny
	Tipe Merek	:	Merek Kata dan Lukisan	
	Nama Merek	:	OSHINY	
566	Arti Bahasa	:	Tidak Ada Terjemahan	
591	Uraian Warna	:	Coklat	
511	Kelas Barang/Jasa	:	3	
510	Uraian Barang/Jasa	:	===Alas bedak; Bahan kimia sebagai komponen dari krim , losion atau kosmetik; Bahan nabati / tumbuhan sebagai komponen dari krim , losion , atau kosmetik.; Bahan-bahan perawatan pribadi dan kecantikan, yaitu, tubuh, wajah, mata, krim pembersih tangan, busa, pelembab, losion, gel, scrub, minyak, bedak, penyegar, toner, astringen, balsem, masker pelembab, sabun batangan yang tidak mengandung obat; Bahan-bahan untuk perawatan rambut, yaitu, sampo, kondisioner, pembilas yang berbentuk krim (creme rinse), penataan rambut glasir, semprotan, mousse, gel; Barang-barang kosmetik yaitu minyak rambut, minyak wangi, bedak wangil, bedak muka, bedak bayi, krim muka, krim kulit, cat alis, cat alis, cat kkuku, cat bibir, obat kriting rambut cat rambut,bedak dasar, shampoo,wangi-wangian, minyak-minyak sari kosmetik, bahan pemelihara gigi, tepal gigi, sabun wangi, sabun cuci, sabun krim detergent dan detergent bubuk .; Bedak muka putih untuk keperluan kosmetik; Bedak padat untuk rias wajah; Bedak padat untuk wajah; Bedak wajah berupa kertas yang dilapisi bubuk; Bedak wajah untuk keperluan kosmetik; Gel, minyak, krim, losion, dan semprotan pembersih; Highlighter krim (kosmetik); Kosmetik dasar rias,	

termasuk pembersih kulit, toner kulit, losion kulit, krim kulit, serum wajah non-obat, tisu wajah dan pelembab wajah.; Kosmetik yaitu bedak padat, bedak bubuk, lipstik, pensil alis dan eyeliner; Krim Badan area sensitif (kosmetik); Krim balm cacat; Krim bernutrisi; Krim creambath; Krim dan losion perawatan kulit yang tidak mengandung obat; Krim dan minyak untuk berjemur; Krim flek (kosmetik); Krim kulit berminyak; Krim kulit daerah sensitif (kosmetik); Krim kulit kering (kosmetik); Krim kulit sensitif (kosmetik); Krim leher; Krim lulur badan [Cream-body scrub] kosmetik; Krim mandi untuk bayi; Krim mata; Krim matahari (bukan untuk pengunaan pengobatan); Krim matahari (tidak untuk penggunaan medis); Krim pelembab; Krim pelembab kulit beraroma; Krim pelindung sinar UV; Krim pelurusan rambut; Krim pembersih (kosmetik); Krim pemutih kulit untuk keperluan kosmetik; Krim pencuci tangan; Krim rambut; Krim sabun yang tidak mengandung obat untuk digunakan dalam mencuci; Krim tabir surya; Krim untuk bercukur; Krim untuk keperluan kosmetik; Krim untuk mandi; Krim untuk mengencangkan kulit; Krim untuk menggelapkan rambut; Krim untuk pemutih kulit; Krim untuk pijat; Krim untuk tumit; Krim untuk vagina yang tidak mengandung obat; Krim wajah; Krim wajah (kosmetik); Krim wajah dan kulit; Krim wajah untuk digunakan sebagai kosmetik; Krim yang tidak mengandung obat untuk mata dan area di sekitar mata; Krim, gel, lotion, susu dan pelembab setelah matahari; Krim, minyak, losion dan busa cukur; Krim, minyak, losion dan busa stelah bercukur; Lembaran kertas yang diresapi dengan losion deodoran untuk kulit dan bedak untuk tubuh (tidak mengandung obat); Lipstik berbentuk pasta; Lipstik cair; Lotion daerah sensitif (kosmetik); Lotion flek (kosmetik); Lotion jerawat; Lotion kulit kering (kosmetik); Lotion pelindung sinar ultra-violet; Lotion perawatan kulit dan preparat anti penuaan; Make up remover krim; Maskara; Minyak, krim dan losion untuk kulit; Minyak, krim, losion, gel, dan semprotan kosmetik; Pemerah pipi dalam bentuk bedak; Pensil untuk bibir; Produk perawatan kulit, yaitu serum kulit non-obat, pembersih kulit, krim kulit; Produk-produk makeup, seperti, makeup mata, penghapus makeup mata, pensil mata, perona mata, eyeliner, maskara, bedak wajah, alas bedak dan alas bedak cair, perona wajah berbentuk krim, cairan atau bubuk, lipstik dan pensil untuk bibir, cat kuku, penghapus cat kuku; Sabun cair wajah; Scrub bibir; Scrub untuk keperluan kosmetik; Scrub wajah [facial scrub] kosmetik; Sediaan kosmetik seperti semprotan tangan, gel tangan, larutan tangan, pelembab, lotion, toner & astringen, larutan alkohol, sabun mandi dalam bentuk cair, bentuk batangan & bubuk, krim, sediaan deodoran dan anti-keringat.; Sediaan kosmetik, yakni lotion untuk mengencangkan kulit; Sediaan perawatan kulit non-obat, yaitu, krim, lotion, gel, toner, pembersih dan pengelupas sel kulit; Sediaan perawatan kulit non-obat, yaitu, lotion; Sediaan pewarna kuku; Sediaan-sediaan perawatan kulit non-medis, yaitu, krim wajah, krim mata, pembersih wajah, losion dan minyak, losion untuk tubuh, pelembab dan penyegar kulit, gel, pembersih, dan masker untuk digunakan pada wajah dan tubuh, krim pencukur; Tempat lipstik; Zat pelembab, yaitu, krim pelembab, susu pelembab, lotion pelembab tubuh, larutan pelembab untuk kulit; balm dan krim setelah bercukur; bedak; bedak bayi; bedak bayi [perlengkapan mandi]; bedak dengan warna yang lebih gelap (Contour); bedak dengan warna yang lebih terang dengan sedikit kilauan (Highlighter); bedak krem; bedak mandi; bedak rambut; bedak tabur; bedak talek; bedak talek untuk keperluan kosmetik; bedak talek, untuk penggunaan toilet; bedak tubuh; bedak tubuh untuk keperluan kosmetik; bedak untuk wanita dan anak-anak; bedak wajah; bedak wajah ditekan; bedak wajah kosmetik; bedak wajah longgar; body lotion untuk keperluan kosmetik; body scrub untuk keperluan kosmetik; body shimmer lotion; bubuk bedak wangi; bubuk bedak wangi untuk keperluan kosmetik; bubuk kosmetik, krim dan lotion untuk wajah, tangan dan tubuh; celak mata; concealer [kosmetik]; dasar bedak; dasar bedak (kosmetik); dasar bedak dengan tekstur lebih ringan (BB cream); dasar bedak untuk kulit; emulsi, gel dan lotion untuk perawatan kulit; gel mandi, krim dan minyak; jel dan krim untuk mandi shower; kaus kaki diresapi dengan krim pelembab kosmetik; kit make-up yang terutama terdiri dari fondasi, maskara, blushes, glosses dan lipstik [tidak termasuk kuas dan spons]; kit tata rias yang terdiri dari maskara dan alat untuk mempertegas garis mata, gel alis, bubuk alis, pensil alis; kit tata rias yang terdiri dari perona pipi, perona, bedak untuk badan, bedak wajah, penyamar noda pada wajah; kosmetik dalam bentuk krim; kosmetik dalam bentuk lotion; kosmetik dalam bentuk susu, lotion dan emulsi; kosmetik fungsional adalah krim anti-kerut; kosmetik yaitu krim, susu, lotion, gel dan bubuk untuk wajah, tubuh dan tangan; kosmetik, yaitu alas bedak, concealer, pengkilap bibir, maskara, pembersih make-up; kosmetik, yaitu, alas bedak, bedak, concealer, Celak mata (Eye shadow), pensil mata, eyeliner cair, maskara, pensil bibir, lipstik, Pengkilat bibir (lip gloss), balsem bibir, cat kuku; krim; krim after-shave (non-obat); krim after-sun untuk keperluan kosmetik; krim anti penuaan; krim anti-bintik; krim anti-bintik untuk keperluan kosmetik; krim anti-iritasi [untuk keperluan kosmetik]; krim anti-kerut; krim anti-kerut untuk keperluan kosmetik; krim anti-penuaan; krim anti-penuaan untuk keperluan kosmetik; krim anti-penuaan untuk wajah; krim aromaterapi; krim bayi tidak mengandung obat; krim bayi yang tidak mengandung obat; krim berbentuk stik pelindung dari sinar matahari; krim berjemur; krim bibir; krim bibir untuk keperluan kosmetik; krim boot; krim bronzing kulit; krim creambath; krim cukur; krim dan gel kosmetik untuk wajah, tangan dan tubuh; krim dan lotion kosmetik; krim dan lotion kosmetik untuk perawatan wajah dan tubuh; krim dan lotion penyamakan sinar matahari; krim dan sediaan setelah matahari; krim dasar bedak; krim dingin; krim dingin untuk keperluan kosmetik; krim exfoliant untuk keperluan kosmetik; krim foundation; krim herbal topikal untuk mengencangkan dan meningkatkan payudara; krim kaki tanpa obat; krim kecantikan; krim kecantikan balm; krim kecantikan untuk perawatan tubuh; krim kecantikan wajah dan tubuh; krim kosmetik; krim kosmetik bernutrisi; krim kosmetik untuk kulit; krim kosmetik untuk mengencangkan kulit; krim kosmetik untuk mengencangkan kulit di sekitar mata; krim kosmetik untuk perawatan kulit; krim kosmetik, lotion dan sediaan lain untuk berjemur; krim kosmetik, susu, lotion, gel dan bubuk untuk wajah, tangan, dan tubuh; krim kuku; krim kuku untuk keperluan kosmetik; krim kulit; krim kulit dalam bentuk cair dan padat; krim kulit tabir surya; krim kulit tanpa obat; krim kulit untuk keperluan kosmetik; krim kulit yang adil; krim kulit yang adil untuk keperluan kosmetik; krim kutikula; krim malam; krim mandi; krim masker tubuh; krim masker tubuh untuk keperluan kosmetik; krim mata; krim mata untuk keperluan kosmetik; krim matahari; krim matahari untuk keperluan kosmetik; krim non-obat untuk melembabkan kulit; krim non-obat untuk menenangkan kulit; krim non-obat untuk scrub wajah; krim obat menghilangkan rambut; krim pagi untuk keperluan kosmetik; krim pelembab; krim pelembab kulit [kosmetik]; krim pelembab setelah bercukur; krim pelembab, lotion dan gel; krim pelurus rambut; krim pembersih; krim pembersih [kosmetik]; krim pembersih kulit; krim pembersih kulit [non-obat]; krim pembersih non-obat untuk penggunaan pribadi; krim pemoles; krim pemutih gigi; krim pemutih kulit; krim pemutih kulit wajah; krim pencukur; krim pengelupas; krim pengencang [kosmetik]; krim penghalus kulit; krim pengkondisi; krim pengkondisi kulit untuk keperluan kosmetik; krim pengurang bintik penuaan; krim pengurang bintik penuaan untuk keperluan kosmetik; krim penyamak sendiri; krim perawatan kulit kepala tanpa obat; krim perawatan rambut; krim perawatan rambut untuk keperluan kosmetik; krim perlindungan rambut; krim perlindungan rambut, non-obat; krim pijat, selain untuk keperluan medis; krim pra-cukur; krim rambut; krim retinol untuk keperluan kosmetik; krim ruam popok tanpa obat; krim sepatu; krim sepatu dan boot; krim setelah dicukur; krim setelah matahari; krim siang; krim tabir surya; krim tabir surya untuk keperluan kosmetik; krim tangan; krim tangan kosmetik; krim tangan untuk keperluan kosmetik; krim tangan, krim kaki, krim bernutrisi, krim pembersih wajah; krim tanning diri [kosmetik]; krim tanpa obat untuk melembutkan kulit; krim tanpa obat untuk memutihkan kulit; krim tanpa obat untuk mencerahkan kulit; krim tanpa obat untuk perlindungan kulit; krim tubuh; krim tubuh beraroma; krim tubuh kosmetik; krim tubuh untuk keperluan kosmetik; krim untuk bahan kulit; krim untuk keperluan kosmetik; krim untuk kulit; krim untuk mandi; krim untuk memutihkan kulit; krim untuk mencegah kerutan wajah; krim untuk mengelupas kulit mati; krim untuk menghindari

kulit terbakar dari sengatan matahari (non medis); krim untuk mengurangi selulit; krim untuk pemeliharaan kulit (kosmetik); krim untuk pengurangan selulit untuk keperluan kosmetik; krim untuk spa; krim wajah; krim wajah [kosmetik]; krim wajah dan tubuh; krim wajah dan tubuh untuk keperluan kosmetik; krim wajah tidak mengandung obat; krim wajah untuk keperluan kosmetik; krim wajah untuk penggunaan kosmetik; krim wangi; krim wangi untuk keperluan kosmetik; krim yang hilang; krim, losion dan gel penyamakan; krim, minyak dan susu untuk tubuh, sabun mandi, gel, minyak, susu dan garam; krim, minyak, lotion, semprotan, pensil dan balsem untuk keperluan kosmetik; lipstik; losion dan krim untuk digunakan pada kulit; losion, krim, pelembab, minyak dan susu yang dipakai setelah berjemur matahari; losion, susu, dan krim untuk tubuh (tidak mengandung obat); lotion aromaterapi; lotion bayi [perlengkapan mandi]; lotion berjemur; lotion berjemur kosmetik; lotion cukur; lotion dan krim tubuh beraroma; lotion dan pelembab anti-penuaan; lotion gelombang-set; lotion kaki tanpa obat; lotion kecantikan; lotion klarifikasi kulit non-obat; lotion kosmetik untuk mengurangi munculnya bintik-bintik dan bintik-bintik penuaan; lotion kulit dan tubuh, krim dan minyak untuk penggunaan kosmetik; lotion kulit kosmetik; lotion kulit pelembab [kosmetik]; lotion mandi; lotion mandi untuk keperluan kosmetik; lotion masker tubuh; lotion masker tubuh untuk keperluan kosmetik; lotion mata; lotion mata untuk keperluan kosmetik; lotion non-obat untuk kulit; lotion non-obat untuk melembabkan kulit; lotion non-obat untuk tubuh; lotion obat menghilangkan rambut; lotion pelembab [kosmetik]; lotion pelindung rambut; lotion pembersih gigi; lotion pembersih kulit; lotion pembersih non-obat; lotion pengencang untuk tubuh; lotion pengencang untuk wajah; lotion pengencang untuk wajah, tubuh dan tangan untuk keperluan kosmetik; lotion pengeritingan permanen; lotion penguat untuk tangan; lotion perawatan kulit kosmetik; lotion perawatan matahari; lotion perawatan matahari untuk keperluan kosmetik; lotion perawatan penguatan rambut; lotion perawatan rambut; lotion perawatan rambut untuk keperluan kosmetik; lotion rambut kosmetik; lotion rambut melambai; lotion rambut tanpa obat; lotion restorasi rambut tanpa obat; lotion setelah matahari; lotion setelah matahari untuk keperluan kosmetik; lotion stimulasi non-obat untuk kulit; lotion styling; lotion tabir surya; lotion tabir surya dan krim perawatan matahari; lotion tabir surya untuk keperluan kosmetik; lotion tahan usia; lotion tahan usia untuk keperluan kosmetik; lotion tangan; lotion tangan untuk keperluan kosmetik; lotion tubuh beraroma; lotion tubuh pelembab [kosmetik]; lotion untuk jenggot; lotion untuk keperluan kosmetik; lotion untuk memperkuat kuku; lotion untuk mengurangi selulit; lotion untuk pengurangan selulit untuk keperluan kosmetik; lotion untuk perawatan tubuh; lotion untuk perawatan wajah dan tubuh; lotion untuk perawatan wajah dan tubuh untuk keperluan kosmetik; lotion untuk wajah; lotion wajah dan tubuh; lotion wajah dan tubuh untuk keperluan kosmetik; lotion wajah kosmetik; lotion wajah tanpa obat; lotion wangi [sediaan toilet]; lotion, krim dan sediaan untuk perawatan wajah, tubuh, kulit kepala, kuku dan rambut; make-up bedak; make-up dasar bedak; make-up dasar bedak dalam bentuk bubuk; make-up mengeluarkan susu, gel, lotion dan krim; make-up menghapus krim; maskara; maskara rambut; masker kecantikan, krim dan minyak untuk membersihkan kulit, krim kulit, krim untuk menghilangkan noda, krim mata, losion kulit, losion wajah, losion tubuh, pelembab kulit, krim malam, pengklarifikasi kulit, sediaan untuk tanning matahari, sediaan perawatan matahari bukan medis, kapas untuk kecantikan; masker scrub pemurnian mendalam; membersihkan dan melembabkan krim, minyak, lotion dan preparat; memijat minyak dan lotion; minyak dan lotion penyamakan matahari; pembersih berbentuk krim; pemerah pipi dalam bentuk bedak; pemerah susu krim; penggosok (scrub) wajah tidak mengandung obat; pensil alis; pensil eyeliner; pensil mata; perona pipi dalam bentuk krim (Cream blush); persiapan scrubbing (scrubbing preparations) untuk digunakan pada kulit, yaitu, lulur (body scrubs) dan scrub wajah (facial scrubs); pewarna lotion untuk rambut; sabun krim; sabun krim tubuh; sabun mandi cair; sabun pengelupasan untuk wajah; sabun wajah; sabun wajah dan sabun badan yang tidak mengandung obat, butiran manik-manik untuk mandi, butiran kristal untuk mandi, busa untuk mandi, gel untuk mandi, losion untuk mandi, minyak untuk mandi, garam untuk mandi yang tidak mengandung obat, gelembung busa untuk mandi, busa untuk, sabun mandi cair, busa untuk mandi di bawah pancuran dan busa untuk mandi, gel untuk mandi di bawah pancuran dan gel untuk mandi, lulur untuk mandi di bawah pancuran dan lulur untuk mandi; salep ruam popok dan lotion tanpa obat; scrub kaki; scrub krim tubuh; scrub pengelupasan kulit untuk keperluan kosmetik; scrub pengelupasan untuk kaki; scrub pengelupasan untuk tangan; scrub pengelupasan untuk tubuh; scrub pengelupasan untuk wajah; scrub tangan; scrub tanpa obat untuk wajah dan tubuh; scrub wajah; sediaan kosmetik, yakni krim untuk mengencangkan kulit; sediaan perawatan kulit yaitu pembersih, toner, pelembab, krim wajah, krim tangan, krim tubuh, krim mata, gel mata, balsem, exfoliator, bubuk pemoles, masker wajah, lotion, sabun mandi, serum untuk penggunaan kosmetik; sediaan perawatan kulit, yaitu sabun mandi, losion, krim dan sampo; sediaan, termasuk krim, gel, dan mouse, untuk digunakan sebelum, selama dan setelah bercukur; self-tanning lotion [kosmetik]; semir sepatu dan krim; serum kecantikan; sun block lotion untuk keperluan kosmetik; susu wajah dan lotion; susu wajah dan lotion untuk keperluan kosmetik; tempat lipstik; toner kulit; toner wajah; wewangian, minyak atsiri, kosmetik tanpa obat, lotion rambut tanpa obat; wewangian, minyak esensial, kosmetik, lotion rambut===

210	Nomor Permohonan	:	DID2021044501	540 Etiket
220	Tanggal Penerimaan	:	01/07/2021 18:07:54	
320	Prioritas	:		
730	Nama Pemohon	:	Jackson/Charvel Manufacturing, Inc.	
	Alamat Pemohon	:	17600 N. Perimeter Drive, Suite 100, Scottsdale, Arizona 85255-5440, U.S.A.	
740	Nama Kuasa	:	Wiku Anindito S.H.,	
	Alamat Kuasa	:	Hadiputranto, Hadinoto & Partners, Gedung Pacific Century Place Lt.35, Kawasan SCBD Lot. 10, Jl. Jendral Sudirman Kav. 52-53	CHARVEL
	Tipe Merek	:	Merek Kata	
	Nama Merek	:	CHARVEL	
566	Arti Bahasa	:	Tidak Ada Terjemahan	
591	Uraian Warna	:	HItam dan putih.	
511	Kelas Barang/Jasa	:	15	
510	Uraian Barang/Jasa	:	===Alat musik, yaitu gitar===	

---

210 Nomor Permohonan : DID2021044502
220 Tanggal Penerimaan : 01/07/2021 18:12:10
320 Prioritas :
730 Nama Pemohon : Fender Musical Instruments Corporation
Alamat Pemohon : 17600 N. Perimeter Drive, Suite 100, Scottsdale, Arizona 85255-5440, U.S.A.
740 Nama Kuasa : Wiku Anindito S.H.,
Alamat Kuasa : Hadiputranto, Hadinoto & Partners, Gedung Pacific Century Place Lt.35, Kawasan SCBD Lot. 10, Jl. Jendral Sudirman Kav. 52-53

540 Etiket

STRAT

Tipe Merek : Merek Kata
Nama Merek : STRAT
566 Arti Bahasa : Tidak Ada Terjemahan
591 Uraian Warna : Hitam dan putih.
511 Kelas Barang/Jasa : 15
510 Uraian Barang/Jasa : ===gitar listrik===

---

210 Nomor Permohonan : DID2021044503
220 Tanggal Penerimaan : 01/07/2021 18:14:09
320 Prioritas :
730 Nama Pemohon : NEVIE NASTITI PUSPASARI
Alamat Pemohon : JL. JAYANEGARA 216 D RT. 003 RW. 001 KEL. KENANTEN KEC. PURI, Kabupaten Mojokerto, Jawa Timur, 61363
740 Nama Kuasa : Ika Citra Dewi S.T
Alamat Kuasa : CIDID LAW FIRM & IP SERVICES Menara Karya Lantai 28, Jl. H.R. rasuna Said Blok X-5. Kav. 1-2, Jakarta Selatan 12950

540 Etiket

Tipe Merek : Merek Kata dan Lukisan
Nama Merek : SEMATA SKIN
566 Arti Bahasa : Secara konseptual, merek “SEMATA” memiliki konsep atau makna yang merupakan satu-satunya sehingga diharapkan oleh Pemohon bahwa produk kosmetik dan kecantikan yang menggunakan nama merek tersebut menjadi satu-satunya yang akan diingat oleh para konsumen.
591 Uraian Warna : Ungu, pink (merah muda), merah, biru, dan hijau
511 Kelas Barang/Jasa : 3
510 Uraian Barang/Jasa : ===Air penyegar wajah (untuk keperluan kosmetik); Bahan-bahan perawatan pribadi dan kecantikan, yaitu, tubuh, wajah, mata, krim pembersih tangan, busa, pelembab, losion, gel, scrub, minyak, bedak, penyegar, toner, astringen, balsem, masker pelembab, sabun batangan yang tidak mengandung obat; Bahan-bahan untuk perawatan rambut, yaitu, sampo, kondisioner, pembilas yang berbentuk krim (creme rinse), penataan rambut glasir, semprotan, mousse, gel; Barang-barang kosmetik yaitu minyak rambut, minyak wangi, bedak wangil, bedak muka, bedak bayi, krim muka, krim kulit, cat alis, cat alis, cat kkuku, cat bibir, obat kriting rambut cat rambut,bedak dasar, shampoo,wangi-wangian, minyak-minyak sari kosmetik, bahan pemelihara gigi, tepal gigi, sabun wangi, sabun cuci, sabun krim detergent dan detergent bubuk .; Gel jerawat (kosmetik); Gel pelangsing (kosmetik); Gel pelangsing (kosmetik); Gel untuk keperluan kosmetik; Hyaluronic serum; Jel Penghilang Noda Jerawat; Jel Perawatan Noda Jerawat non-medis; Kosmetik dasar rias, termasuk pembersih kulit, toner kulit, losion kulit, krim kulit, serum wajah non-obat, tisu wajah dan pelembab wajah.; Kosmetik fungsional; Kosmetik menggunakan bahan alami; Kosmetik untuk manusia; Kosmetik untuk perawatan kulit dan rambut; Kosmetik untuk perawatan rambut; Kosmetik untuk spa; Kosmetik yaitu bedak padat, bedak bubuk, lipstik, pensil alis dan eyeliner; Kosmetik, yaitu sediaan untuk menghilangkan atau mengurangi garis-garis kulit halus di sekitar kening dan mata (glabellar), keriput di wajah, ketidaksimetrisan dan kekurangan dan masalah kulit manusia; Krem Jerawat Non Medis; Krim Badan area sensitif (kosmetik); Krim dan losion perawatan kulit yang tidak mengandung obat; Krim dan minyak untuk berjemur; Krim flek (kosmetik); Krim kulit berminyak; Krim kulit daerah sensitif (kosmetik); Krim kulit kering (kosmetik); Krim kulit sensitif (kosmetik); Krim leher; Krim lulur badan [Cream-body scrub] kosmetik; Krim mata; Krim matahari (bukan untuk pengunaan pengobatan); Krim matahari (tidak untuk penggunaan medis); Krim pelembab; Krim pelembab kulit beraroma; Krim pelindung sinar UV; Krim pembersih (kosmetik); Krim pemutih kulit untuk keperluan kosmetik; Krim tabir surya; Krim untuk mengencangkan kulit; Krim untuk tumit; Krim wajah; Krim wajah (kosmetik); Krim wajah dan kulit; Krim wajah untuk digunakan sebagai kosmetik; Krim yang tidak mengandung obat untuk mata dan area di sekitar mata; Krim, gel, lotion, susu dan pelembab setelah matahari; Krim, minyak, losion dan busa stelah bercukur; Losion dan serum; Losion pelembab (kosmetik); Losion pemutih kulit untuk keperluan kosmetik; Losion pengelupasan untuk keperluan kosmetik; Losion susu untuk membersihkan wajah; Losion untuk dipakai setelah bercukur untuk keperluan kosmetik; Lotion daerah sensitif (kosmetik); Lotion flek (kosmetik); Lotion jerawat; Lotion kulit kering (kosmetik); Maker wajah (Kosmetik); Masker pemutih kulit untuk keperluan kosmetik; Masker wajah (kosmetik); Minyak, krim, losion, gel, dan semprotan kosmetik; Paket masker untuk keperluan kosmetik; Pelembab (kosmetik); Pelembab Leher (kosmetik); Pelembab [Moisturizer] kosmetik; Pelembab anti penuaan yang digunakan sebagai kosmetik; Pelembab dari susu; Pelembab mata untuk penggunaan kosmetik; Pembersih wajah (kosmetik); Penyeka sekali pakai yang diresapi dengan sediaan membersihkan dan kosmetik, penyeka kosmetik yang sudah dilembabkan; Pewangi badan (kosmetik); Produk kosmetik; Produk kosmetik dan perawatan kulit; Produk kosmetik untuk perawatan kulit; Produk perawatan kulit, yaitu serum kulit non-obat, pembersih kulit, krim kulit; Produk-produk makeup, seperti, makeup mata, penghapus makeup mata, pensil mata, perona mata, eyeliner,

maskara, bedak wajah, alas bedak dan alas bedak cair, perona wajah berbentuk krim, cairan atau bubuk, lipstik dan pensil untuk bibir, cat kuku, penghapus cat kuku; Sabun Kecantikan (kosmetik); Sabun anti keringat; Sabun cair wajah; Sabun jerawat; Sabun kosmetik; Sabun pengelupasan untuk keperluan kosmetik; Sabun penghilang bau badan; Sabun untuk muka; Scrub wajah [facial scrub] kosmetik; Sediaan Pembersih Kulit (kosmetik); Sediaan kosmetik perawatan bibir; Sediaan kosmetik seperti semprotan tangan, gel tangan, larutan tangan, pelembab, lotion, toner & astringen, larutan alkohol, sabun mandi dalam bentuk cair, bentuk batangan & bubuk, krim, sediaan deodoran dan anti-keringat.; Sediaan kosmetik tata rias dan penghapus riasan; Sediaan kosmetik untuk bibir; Sediaan kosmetik untuk kebersihan dan perawatan kecantikan; Sediaan kosmetik untuk kulit wajah; Sediaan kosmetik untuk mata; Sediaan kosmetik yang digunakan untuk pengelupasan sel-sel kulit mati di wajah; Sediaan kosmetik, yakni lotion untuk mengencangkan kulit; Sediaan pembersih badan dan kosmetik; Sediaan perawatan kulit dan kosmetik; Sediaan perawatan kulit non-obat, yaitu, krim, lotion, gel, toner, pembersih dan pengelupas sel kulit; Sediaan perawatan matahari untuk keperluan kosmetik; Sediaan tabir surya kosmetik; Sediaan-sediaan kosmetik untuk perawatan kulit; Sediaan-sediaan perawatan kulit non-medis, yaitu, krim wajah, krim mata, pembersih wajah, losion dan minyak, losion untuk tubuh, pelembab dan penyegar kulit, gel, pembersih, dan masker untuk digunakan pada wajah dan tubuh, krim pencukur; Semprotan pelembab wajah (kosmetik); Serum Kulit Dengan Asam Hialuronat; Serum Mata (kosmetik); Serum Peremajaan Kulit; Serum anti-penuaan untuk keperluan kosmetik; Serum bibir; Serum bulu mata; Serum jerawat; Serum kecantikan (kosmetik); Serum leher (kosmetik); Serum pencerah (kosmetik); Serum pengencang kulit; Serum rambut; Serum untuk keperluan kosmetik; Susu pelembab pemutih kulit untuk keperluan kosmetik; Susu untuk perawatan kulit; Toner; Toner (cairan penyegar wajah) kosmetik; Toner Pelembab Wajah; Toner anti-penuaan; Toner cair (Kosmetik); Toner wajah (kosmetik); Vitamin C serum; Zat pelembab, yaitu, krim pelembab, susu pelembab, lotion pelembab tubuh, larutan pelembab untuk kulit; bantalan pembersih diresapi dengan kosmetik; body butter untuk keperluan kosmetik; body lotion untuk keperluan kosmetik; body scrub untuk keperluan kosmetik; busa kosmetik yang mengandung tabir surya; cocoa butter untuk keperluan kosmetik; colognes, parfum dan kosmetik; cosmeceuticals untuk keperluan kosmetik; gel kosmetik; gel pelembab [kosmetik]; gel pelembab kulit [kosmetik]; gel untuk tubuh (kosmetik); kit kosmetik; kosmetik; kosmetik alis; kosmetik dalam bentuk susu, lotion dan emulsi; kosmetik dan make-up; kosmetik dan sediaan kosmetik; kosmetik dan sediaan perawatan pribadi; kosmetik dekoratif; kosmetik dekoratif [make-up]; kosmetik fungsional adalah krim anti-kerut; kosmetik fungsional menjadi sediaan penyaringan sinar matahari; kosmetik fungsional menjadi sediaan perawatan kulit anti-penuaan; kosmetik penyegar kulit; kosmetik perawatan kulit; kosmetik perawatan tubuh dan kecantikan; kosmetik tabir surya; kosmetik tidak mengandung obat, perlengkapan mandi dan wewangian yang tidak mengandung obat untuk merawat dan mempercantik bulu mata, alis, mata, bibir dan kuku; kosmetik untuk bibir; kosmetik untuk digunakan pada kulit; kosmetik untuk leher; kosmetik untuk pembersih tubuh; kosmetik yaitu krim, susu, lotion, gel dan bubuk untuk wajah, tubuh dan tangan; kosmetik yang digunakan sebagai sediaan perawatan kulit; kosmetik yang digunakan untuk kulit; kosmetik yang mengandung vitamin; kosmetik, yaitu alas bedak, concealer, pengkilap bibir, maskara, pembersih make-up; kosmetik, yaitu, alas bedak, bedak, concealer, Celak mata (Eye shadow), pensil mata, eyeliner cair, maskara, pensil bibir, lipstik, Pengkilat bibir (lip gloss), balsem bibir, cat kuku; kosmetik, yaitu, susu, losion, gel dan bubuk untuk wajah, gel dan bubuk untuk tubuh dan tangan; krim; krim anti penuaan; krim anti-bintik; krim anti-bintik untuk keperluan kosmetik; krim anti-iritasi [untuk keperluan kosmetik]; krim anti-kerut; krim anti-kerut untuk keperluan kosmetik; krim anti-penuaan; krim anti-penuaan untuk keperluan kosmetik; krim anti-penuaan untuk wajah; krim berbentuk stik pelindung dari sinar matahari; krim berjemur; krim bibir; krim cukur; krim dan gel kosmetik untuk wajah, tangan dan tubuh; krim dan lotion kosmetik; krim dan lotion kosmetik untuk perawatan wajah dan tubuh; krim dan sediaan setelah matahari; krim dingin untuk keperluan kosmetik; krim exfoliant untuk keperluan kosmetik; krim kecantikan; krim kecantikan balm; krim kecantikan untuk perawatan tubuh; krim kecantikan wajah dan tubuh; krim kosmetik; krim kosmetik bernutrisi; krim kosmetik untuk kulit; krim kosmetik untuk mengencangkan kulit; krim kosmetik untuk mengencangkan kulit di sekitar mata; krim kosmetik untuk perawatan kulit; krim kosmetik, lotion dan sediaan lain untuk berjemur; krim kosmetik, susu, lotion, gel dan bubuk untuk wajah, tangan, dan tubuh; krim kulit; krim kulit tabir surya; krim malam; krim masker tubuh; krim masker tubuh untuk keperluan kosmetik; krim mata; krim mata untuk keperluan kosmetik; krim non-obat untuk melembabkan kulit; krim non-obat untuk menenangkan kulit; krim non-obat untuk scrub wajah; krim pagi untuk keperluan kosmetik; krim pelembab; krim pelembab kulit [kosmetik]; krim pelembab setelah bercukur; krim pelembab, lotion dan gel; krim pembersih; krim pembersih [kosmetik]; krim pembersih kulit; krim pembersih kulit [non-obat]; krim pembersih non-obat untuk penggunaan pribadi; krim pemutih kulit; krim pemutih kulit wajah; krim pencukur; krim pengelupas; krim pengencang [kosmetik]; krim penghalus kulit; krim pengurang bintik penuaan; krim pengurang bintik penuaan untuk keperluan kosmetik; krim perawatan kulit kepala tanpa obat; krim setelah dicukur; krim siang; krim tabir surya; krim tangan, krim kaki, krim bernutrisi, krim pembersih wajah; krim tanpa obat untuk memutihkan kulit; krim tanpa obat untuk mencerahkan kulit; krim tanpa obat untuk perlindungan kulit; krim tubuh kosmetik; krim tubuh untuk keperluan kosmetik; krim untuk keperluan kosmetik; krim untuk memutihkan kulit; krim untuk mencegah kerutan wajah; krim untuk mengelupas kulit mati; krim untuk menghindari kulit terbakar dari sengatan matahari (non medis); krim untuk mengurangi selulit; krim untuk pemeliharaan kulit (kosmetik); krim untuk pengurangan selulit untuk keperluan kosmetik; krim untuk spa; krim wajah; krim wajah [kosmetik]; krim wajah dan tubuh; krim wajah dan tubuh untuk keperluan kosmetik; krim wajah tidak mengandung obat; krim wajah untuk keperluan kosmetik; krim wajah untuk penggunaan kosmetik; krim wangi untuk keperluan kosmetik; krim, minyak dan susu untuk tubuh, sabun mandi, gel, minyak, susu dan garam; krim, minyak, lotion, semprotan, pensil dan balsem untuk keperluan kosmetik; losion dan krim untuk digunakan pada kulit; losion kosmetik; losion susu matahari kosmetik; losion susu untuk keperluan kosmetik; losion, krim, pelembab, minyak dan susu yang dipakai setelah berjemur matahari; losion, susu, dan krim untuk tubuh (tidak mengandung obat); lotion berjemur kosmetik; lotion kosmetik untuk mengurangi munculnya bintik-bintik dan bintik-bintik penuaan; lotion kulit dan tubuh, krim dan minyak untuk penggunaan kosmetik; lotion kulit kosmetik; lotion kulit pelembab [kosmetik]; lotion mata untuk keperluan kosmetik; lotion pengencang untuk wajah, tubuh dan tangan untuk keperluan kosmetik; lotion perawatan kulit kosmetik; lotion perawatan matahari untuk keperluan kosmetik; lotion setelah matahari untuk keperluan kosmetik; lotion tabir surya dan krim perawatan matahari; lotion tabir surya untuk keperluan kosmetik; lotion tubuh pelembab [kosmetik]; lotion untuk keperluan kosmetik; lotion untuk pengurangan selulit untuk keperluan kosmetik; lotion untuk perawatan wajah dan tubuh untuk keperluan kosmetik; lotion wajah dan tubuh untuk keperluan kosmetik; lotion, krim dan sediaan untuk perawatan wajah, tubuh, kulit kepala, kuku dan rambut; lulur kosmetik; make-up [kosmetik]; make-up mengeluarkan susu; make-up mengeluarkan susu, gel, lotion dan krim; make-up menghapus krim; masker kecantikan, krim dan minyak untuk membersihkan kulit, krim kulit, krim untuk menghilangkan noda, krim mata, losion kulit, losion wajah, losion tubuh, pelembab kulit, krim malam, pengklarifikasi kulit, sediaan untuk tanning matahari, sediaan perawatan matahari bukan medis, kapas untuk kecantikan; masker kosmetik; masker kulit [kosmetik]; masker kulit untuk keperluan kosmetik; masker wajah [kosmetik]; masker wajah untuk penggunaan kosmetik; membersihkan dan melembabkan krim, minyak, lotion dan preparat; minyak pelembab untuk penggunaan kosmetik; minyak, losion dan susu semua untuk keperluan kosmetik dan alat

rias/pembersih badan untuk kuku, rambut dan kulit; minyak-minyak sari kosmetika; paket kosmetik wajah; paket masker pengencangan pori digunakan sebagai kosmetik; patch jerawat kosmetik; pelembab kulit digunakan sebagai kosmetik; pelembab wajah kosmetik; pelindung matahari (kosmetik); pelindung matahari untuk bibir [kosmetik]; penyamakan kosmetik dan susu setelah matahari, gel dan minyak; persiapan kulit wajah untuk penggunaan kosmetik; produk dan sediaan kosmetik perawatan kecantikan; produk pelindung matahari (kosmetik); produk pemutih (kosmetik); produk perawatan bibir (kosmetik); produk perawatan wajah [kosmetik]; produk sabun; sabun antiperspirant; sabun cair untuk tangan dan wajah; sabun cair untuk tangan, wajah dan tubuh; sabun kosmetik; sabun kulit; sabun non-obat untuk wajah; sabun pengelupasan untuk wajah; sabun untuk kulit; sabun untuk perawatan tubuh; sabun wajah; sabun wajah dan sabun badan yang tidak mengandung obat, butiran manik-manik untuk mandi, butiran kristal untuk mandi, busa untuk mandi, gel untuk mandi, losion untuk mandi, minyak untuk mandi, garam untuk mandi yang tidak mengandung obat, gelembung busa untuk mandi, busa untuk, sabun mandi cair, busa untuk mandi di bawah pancuran dan busa untuk mandi, gel untuk mandi di bawah pancuran dan gel untuk mandi, lulur untuk mandi di bawah pancuran dan lulur untuk mandi; sabun-sabun; sabun-sabun, sabun mandi, wangi-wangian, minyak esensial, kosmetik, shampoo, shampoo kering; scrub pengelupasan kulit untuk keperluan kosmetik; sediaan berjemur [kosmetik]; sediaan dan produk perawatan kulit [kosmetik dan tidak mengandung obat-obatan]; sediaan kolagen untuk keperluan kosmetik; sediaan kosmetik; sediaan kosmetik anti-penuaan; sediaan kosmetik dan kecantikan; sediaan kosmetik meminimalkan kerut untuk penggunaan wajah topikal; sediaan kosmetik perawatan rambut; sediaan kosmetik tanpa obat; sediaan kosmetik tidak mengandung obat untuk tujuan pelangsingan; sediaan kosmetik untuk berjemur dan sediaan untuk melindungi kulit dari efek sinar matahari; sediaan kosmetik untuk kulit; sediaan kosmetik untuk kulit kering selama kehamilan; sediaan kosmetik untuk melindungi dari sengatan matahari; sediaan kosmetik untuk melindungi kulit dari sinar matahari; sediaan kosmetik untuk pembaruan kulit; sediaan kosmetik untuk pemeliharaan kulit dan perawatan kulit; sediaan kosmetik untuk perawatan kulit; sediaan kosmetik untuk perawatan tubuh; sediaan kosmetik untuk rambut dan kulit kepala; sediaan kosmetik untuk tata rias artis khususnya sediaan untuk kulit, rambut dan untuk pewarnaan gigi; sediaan kosmetik untuk tujuan pelangsingan; sediaan kosmetik untuk wajah dan tubuh; sediaan kosmetik wajah; sediaan kosmetik yang digunakan untuk mengangkat sel-sel kulit mati dari permukaan kulit; sediaan kosmetik yang digunakan untuk pengelupasan sel-sel kulit mati di wajah; sediaan kosmetik yang digunakan untuk pengelupasan sel-sel kulit mati diwajah; sediaan kosmetik, yakni krim untuk mengencangkan kulit; sediaan kosmetika untuk perawatan jerawat; sediaan kulit wajah untuk keperluan kosmetik; sediaan pelindung matahari kosmetik; sediaan perawatan kulit wajah (kosmetik); sediaan perawatan kulit yaitu pembersih, toner, pelembab, krim wajah, krim tangan, krim tubuh, krim mata, gel mata, balsem, exfoliator, bubuk pemoles, masker wajah, lotion, sabun mandi, serum untuk penggunaan kosmetik; sediaan perawatan kulit, yaitu sabun mandi, losion, krim dan sampo; sediaan perawatan matahari [kosmetik]; sediaan perawatan wajah kosmetik; sediaan perawatan, perawatan dan kecantikan kulit, kulit kepala dan rambut untuk penggunaan kosmetik; sediaan pewarnaan untuk keperluan kosmetik; sediaan sun block untuk keperluan kosmetik; sediaan tubuh dan perawatan kecantikan untuk keperluan kosmetik; sediaan-sediaan kosmetik rias rambut; sediaan-sediaan yang tidak mengandung obat untuk kulit, mengandung vitamin, herbal, mineral, atau minyak sari; semprotan untuk tubuh yang mengandung wewangian dan sabun yang mengandung wewangian; serum anti-penuaan untuk wajah; serum kecantikan; serum kulit (kosmetik); serum kulit tanpa obat; serum kulit tanpa obat untuk wajah; serum mata; serum pemutih (kosmetik); serum tidak eksklusif hyaluronat bisa mengandung vitamin dan pencerah (kosmetik); serum untuk wajah tidak mengandung obat; serum wajah; serum yang mengandung ekstrak batu permata; sun block lotion untuk keperluan kosmetik; susu berjemur; susu kecantikan; susu pelembab; susu pelembab setelah bercukur; susu pelembab tubuh; susu pelembab untuk pemutih kulit wajah; susu pembersih; susu pembersih untuk keperluan toilet; susu pembersih untuk perawatan kulit; susu pembersih wajah; susu setelah dicukur; susu setelah matahari; susu setelah matahari [kosmetik]; susu setelah matahari untuk keperluan kosmetik; susu wajah dan lotion; susu wajah dan lotion untuk keperluan kosmetik; susu wajah dan tubuh; susu wajah dan tubuh untuk keperluan kosmetik; tabir surya untuk keperluan kosmetik; tisu diresapi dengan sediaan kosmetik; tisu kosmetik pra-lembab; tisu kosmetik yang sudah diresapi pelembab sebelumnya; toner kulit; toner kulit non-obat; toner untuk penggunaan kosmetik; toner untuk wajah tidak mengandung obat; toner wajah; toner wajah kosmetik; wewangian, minyak atsiri, kosmetik tanpa obat, lotion rambut tanpa obat; wewangian, minyak esensial, kosmetik, lotion rambut===

210	Nomor Permohonan	:	DID2021044504
220	Tanggal Penerimaan	:	01/07/2021 18:14:59
320	Prioritas	:	
730	Nama Pemohon	:	BUDIONO ZAINAL
	Alamat Pemohon	:	Tegalsari No.44, Surabaya
740	Nama Kuasa	:	Hari Purnomo Chandra B.Sc.
	Alamat Kuasa	:	Jalan Kartini Nomor 88-A, Surabaya
	Tipe Merek	:	Merek Kata dan Lukisan
	Nama Merek	:	KING ENGLAND
566	Arti Bahasa	:	
591	Uraian Warna	:	Emas, biru tua
511	Kelas Barang/Jasa	:	20
510	Uraian Barang/Jasa	:	===Bantalan kasur; Meja [Perabotan]; Meja samping tempat tidur; Perabotan luar ruangan; Rak-rak untuk perabot; Tempat tidur dilengkapi kasur innerspring; Tempat tidur lipat; Tempat tidur, tempat tidur, kasur, bantal dan bantalan; bangku kerja; bantal; bingkai foto; bingkai tempat tidur; bingkai tempat tidur dari logam; cabinet [perabot]; cermin; dipan untuk bayi; furnitur kamar tidur; furnitur kamar tidur yang dibuat khusus; futon [perabot]; guling; kasur; kasur berpegas; kasur pegas; kursi [perabot]; lemari; lemari pajangan; mebel; perabot rumah tangga; rak pakaian [perabot]; sandaran tempat tidur; sofa; tempat tidur bayi; tempat tidur dipan; tempat tidur sofa; tempat tidur untuk anak-anak; wadah, bukan dari logam, untuk disimpan atau diangkut===

540 Etiket



210	Nomor Permohonan	:	DID2021044505
220	Tanggal Penerimaan	:	01/07/2021 18:19:48
320	Prioritas	:	
730	Nama Pemohon	:	Fender Musical Instruments Corporation
	Alamat Pemohon	:	17600 N. Perimeter Drive, Suite 100, Scottsdale, Arizona 85255-5440, U.S.A.
740	Nama Kuasa	:	Wiku Anindito S.H.,
	Alamat Kuasa	:	Hadiputranto, Hadinoto & Partners, Gedung Pacific Century Place Lt.35, Kawasan SCBD Lot. 10, Jl. Jendral Sudirman Kav. 52-53

540 Etiket

TELE

	Tipe Merek	:	Merek Kata
	Nama Merek	:	TELE
566	Arti Bahasa	:	Tidak Ada Terjemahan
591	Uraian Warna	:	Hitam dan putih.
511	Kelas Barang/Jasa	:	15
510	Uraian Barang/Jasa	:	===gitar listrik===

210	Nomor Permohonan	:	DID2021044506
220	Tanggal Penerimaan	:	01/07/2021 18:24:14
320	Prioritas	:	
730	Nama Pemohon	:	Rizky Adriyantho Yahya, Bayu Ramdan Hedianto
	Alamat Pemohon	:	Jl. karang Pola III/3 Jati Padang Ps.Minggu, Kota Administrasi Jakarta Selatan, DKI Jakarta
740	Nama Kuasa	:	
	Alamat Kuasa	:	

540 Etiket

FINDD

	Tipe Merek	:	Merek Kata dan Lukisan
	Nama Merek	:	FINDD
566	Arti Bahasa	:	Bahasa Ingris Slank dari Findd yang artinya cari
591	Uraian Warna	:	Hitam dan Abu-Abu
511	Kelas Barang/Jasa	:	25
510	Uraian Barang/Jasa	:	===Pakaian, yaitu, setelan baju, gaun-gaun, jas-jas, mantel panjang, jaket, pakaian hujan, celana, celana panjang, celana pendek, jins, rok-rok, blus, kemeja, T-shirt, rompi, baju kaos, cardigan, pakaian dalam dan pakaian tidur; Pakaian, yaitu, stoking panjang, alas kaki, sepatu basket, sepatu kets basket, kaos oblong, kemeja, kaos polo, sweater lengan panjang, celana olahraga, celana, kaos tanpa lengan, kaos jersey, celana pendek, piyama, baju olahraga, kemeja rugby, sweater, ikat pinggang, pakaian ringan untuk tidur, topi, topi sebagai tutup kepala, visor sebagai penutup kepala, pakaian pemanasan untuk olahraga, celana untuk pemanasan, atasan untuk pemanasan, kaos aksesoris basket (shooting shirts), jaket, blazer, dasi sebagai pakaian, kotak saku, sapu tangan, jaket tahan angin, parka, mantel, tadah liur bayi bukan dari kertas, pakaian tidur bayi yang baru lahir, bando, ban pergelangan tangan sebagai pakaian, celemek, pakaian dalam, celana pendek boxer, celana ketat boxer, celana panjang, pelindung telinga, sarung tangan, sarung tangan musim dingin, syal, baju tenun dan rajut, gaun jersey, gaun, gaun dan seragam pemandu sorak, pakaian renang, pakaian mandi, baju renang, bikini, tankini, celana renang, celana mandi, celana pendek untuk selancar, pakaian karet untuk olahraga air (wet suits), pakaian penutup di pantai, pakaian penutup setelah mandi, kain penutup setelah mandi, sandal, sandal pantai, topi pantai, pelindung matahari sebagai penutup kepala, topi renang, topi mandi, penutup kepala dengan tambahan rambut palsu (wigs); alas kaki, yaitu, sepatu, sepatu keds, sendal, sendal jepit, sepatu bot; baju kaos (t-shirt); celana dalam pria; celana panjang untuk pria; celana pendek untuk pria; celana pria; jaket [pakaian bisnis]; jaket [pakaian]; jaket bawah; jaket bersepeda; jaket bomber; jaket denim; jaket lengan panjang; jaket makan malam; jaket militer; jaket panjang; jaket ringan; jaket tahan air; jaket untuk pengendara sepeda motor; kaos; kaos kaki panjang; kaos kaki penghangat; kaos oblong pria; kaos polo; kaos replika sepak bola; kaos sepak bola; kaos t shirt; kaos turtleneck tiruan; kemeja untuk pria; kemeja untuk wanita; pakaian denim; pakaian pria; pakaian santai; sepatu bot untuk pria; sepatu pantofel pria; sepatu untuk pria; sepatu untuk pria, wanita dan anak-anak; alas kaki, seperti sepatu luar ruangan, pakaian dan karet; pakaian olahraga, yaitu, kaos, Switer lengan panjang, celana pendek, celana olahraga, celana olahraga===

210	Nomor Permohonan	:	DID2021044507
220	Tanggal Penerimaan	:	01/07/2021 18:25:07
320	Prioritas	:	
730	Nama Pemohon	:	PT. Asiacapital Utama Indonesia
	Alamat Pemohon	:	Jl. Raya Kebayoran Lama No. 230, Ruko Permata Kebayoran Blok A, No. 5, RT.010 RW.001, Kel. Grogol Selatan, Kec. Kebayoran Lama, Jakarta Selatan., Kota Administrasi Jakarta Selatan, DKI Jakarta, 12220

540 Etiket

740 Nama Kuasa : Turman M. Panggabean S.H., M.H.
Alamat Kuasa : Ruko Cempaka Mas Blok B No. 24 Jalan Letjend. Suprapto



Tipe Merek : Merek Kata
Nama Merek : TOR
566 Arti Bahasa : Tidak Ada Terjemahan
591 Uraian Warna : Hitam dan Putih.
511 Kelas Barang/Jasa : 25
510 Uraian Barang/Jasa : ===Alas kaki dari segala bentuk di kelas ini; Celana dalam dari kertas (bukan untuk kesehatan) sekali pakai untuk traveling; Ikat pinggang; Pakaian dalam; bando [pakaian]; bra; celana berupa kaos kaki (stoking); celana dalam untuk bayi; celana dalam wanita; celemek [pakaian]; dasi; dasi (pakaian); jaket [pakaian]; kaos kaki; kaos oblong bayi; kaos oblong pria; kaos oblong wanita; kaus kaki dan stoking; kaus kaki sekali pakai; kaus kaki untuk bayi; mantel laboratorium; pakaian dari segala bentuk di kelas ini; pakaian kertas; pakaian untuk bayi; pakaian untuk pria, wanita dan anak-anak; pakaian, alas kaki dan tutup kepala; sarung tangan; sarung tangan [pakaian]; sepatu; sepatu dan alas kaki; sepatu untuk bayi; singlet; stoking; topi; topi untuk bayi; tutup kepala dari segala bentuk di kelas ini; visor (tutup kepala)===

---

210 Nomor Permohonan : DID2021044508 540 Etiket
220 Tanggal Penerimaan : 01/07/2021 18:27:19
320 Prioritas :
730 Nama Pemohon : Fender Musical Instruments Corporation
Alamat Pemohon : 17600 N. Perimeter Drive, Suite 100, Scottsdale, Arizona 85255-5440, U.S.A.
740 Nama Kuasa : Wiku Anindito S.H.,
Alamat Kuasa : Hadiputranto, Hadinoto & Partners, Gedung Pacific Century Place Lt.35, Kawasan SCBD Lot. 10, Jl. Jendral Sudirman Kav. 52-53

PRECISION BASS

Tipe Merek : Merek Kata
Nama Merek : PRECISION BASS
566 Arti Bahasa : Tidak Ada Terjemahan
591 Uraian Warna : Hitam dan putih.
511 Kelas Barang/Jasa : 15
510 Uraian Barang/Jasa : ===alat musik elektronik; bass alat musik; gitar; gitar bass listrik===

---

210 Nomor Permohonan : JID2021044509 540 Etiket
220 Tanggal Penerimaan : 01/07/2021 18:28:32
320 Prioritas :
730 Nama Pemohon : PT Prima Edu Internasional
Alamat Pemohon : Millenium Centennial Center, Lt 40, 4010, Jl. Jendral Sudirman Kav 25, Kota Administrasi Jakarta Selatan, DKI Jakarta, 12920
740 Nama Kuasa : Phoa Bing Hauw S.H.
Alamat Kuasa : Rukan Sentra Niaga Puri Blok T1-14 Puri Indah,

PRIMAGAMA Homeschooling

Tipe Merek : Merek Kata dan Lukisan
Nama Merek : Homeschooling Primagama
566 Arti Bahasa : Tidak Ada Terjemahan
591 Uraian Warna : Biru, Putih
511 Kelas Barang/Jasa : 41
510 Uraian Barang/Jasa : ===Bimbingan belajar (bimbel); Jasa Pendidikan; Jasa kursus; Jasa-jasa pendidikan dalam bentuk penyediaan paket kursus, loka karya-loka karya dan seminar-seminar untuk pelanggan semua usia di prasekolah, sekolah dasar, sekolah menengah, perguruan tinggi dan level dewasa; Pendidikan keagamaan; Taman kanak-kanak (TK); informasi pendidikan; jasa pendidikan Sekolah Menengah Atas (SMA); jasa pendidikan Sekolah Menengah Pertama (SMP); jasa pendidikan sekolah dasar (SD); jasa-jasa informasi studi pendidikan di luar negeri; kursus korespondensi; layanan peminjaman buku; layanan pendidikan dan pengajaran; layanan perpustakaan; layanan sekolah asrama; memberikan informasi di bidang pendidikan; mengatur dan menyelenggarakan seminar, kongres, konferensi dan simposium; menyediakan kursus pengajaran di bidang bahasa asing; penerbitan buku; pengajaran; penyelenggaraan pertandingan yang berkaitan dengan pendidikan atau hiburan; ujian pendidikan===

---

210 Nomor Permohonan : DID2021044510 540 Etiket
220 Tanggal Penerimaan : 01/07/2021 18:34:19
320 Prioritas :
730 Nama Pemohon : Fender Musical Instruments Corporation

	Alamat Pemohon	:	17600 N. Perimeter Drive, Suite 100, Scottsdale, Arizona 85255-5440, U.S.A.
740	Nama Kuasa	:	Wiku Anindito S.H.,
	Alamat Kuasa	:	Hadiputranto, Hadinoto & Partners, Gedung Pacific Century Place Lt.35, Kawasan SCBD Lot. 10, Jl. Jendral Sudirman Kav. 52-53

JAZZ BASS

	Tipe Merek	:	Merek Kata
	Nama Merek	:	JAZZ BASS
566	Arti Bahasa	:	Tidak Ada Terjemahan
591	Uraian Warna	:	Hitam dan putih.
511	Kelas Barang/Jasa	:	15
510	Uraian Barang/Jasa	:	===alat musik elektronik; bass alat musik; gitar; gitar bass listrik===

210	Nomor Permohonan	:	DID2021044511
220	Tanggal Penerimaan	:	01/07/2021 18:37:40
320	Prioritas	:	
730	Nama Pemohon	:	Fender Musical Instruments Corporation
	Alamat Pemohon	:	17600 N. Perimeter Drive, Suite 100, Scottsdale, Arizona 85255-5440, U.S.A.
740	Nama Kuasa	:	Wiku Anindito S.H.,
	Alamat Kuasa	:	Hadiputranto, Hadinoto & Partners, Gedung Pacific Century Place Lt.35, Kawasan SCBD Lot. 10, Jl. Jendral Sudirman Kav. 52-53

540 Etiket

FENDER

	Tipe Merek	:	Merek Kata
	Nama Merek	:	FENDER
566	Arti Bahasa	:	Tidak Ada Terjemahan
591	Uraian Warna	:	Hitam dan putih.
511	Kelas Barang/Jasa	:	9
510	Uraian Barang/Jasa	:	===pedal efek elektronik untuk alat musik; pedal efek suara untuk alat musik===

210	Nomor Permohonan	:	DID2021044512
220	Tanggal Penerimaan	:	01/07/2021 18:41:44
320	Prioritas	:	
730	Nama Pemohon	:	SUSI NOYA
	Alamat Pemohon	:	Jl. Semeru Raya GG 3 No. 33 RT/RW. 007/007, Grogol, Grogol Petamburan, , Kota Administrasi Jakarta Barat, DKI Jakarta
740	Nama Kuasa	:	Sari Dewi Utami S.Sos
	Alamat Kuasa	:	SARI DEWI UTAMI IP SERVICES Komp. Wisma Tanjur Blok B1 No.8, Tanjur, Ciledug-Kota Tangerang, 15152

540 Etiket

RD FASHION INDONESIA

	Tipe Merek	:	Merek Kata dan Lukisan
	Nama Merek	:	RD FASHION INDONESIA + LOGO
566	Arti Bahasa	:	Merupakan Suatu Penamaan
591	Uraian Warna	:	Merah muda, hitam, putih
511	Kelas Barang/Jasa	:	25
510	Uraian Barang/Jasa	:	===Pakaian, yaitu, setelan baju, gaun-gaun, jas-jas, mantel panjang, jaket, pakaian hujan, celana, celana panjang, celana pendek, jins, rok-rok, blus, kemeja, T-shirt, rompi, baju kaos, cardigan, pakaian dalam dan pakaian tidur; pakaian mode/fesyen; sepatu untuk pria, wanita dan anak-anak; alas kaki, seperti sepatu luar ruangan, pakaian dan karet; pakaian olahraga, yaitu, kaos, Switer lengan panjang, celana pendek, celana olahraga, celana olahraga===

210	Nomor Permohonan	:	DID2021044513
220	Tanggal Penerimaan	:	01/07/2021 18:43:47
320	Prioritas	:	
730	Nama Pemohon	:	CV. AMWI KOSMETIKA INDONESIA
	Alamat Pemohon	:	JL. YUNUS SANIS LRG. ANDALAS RT.02 KELURAHAN KEBUN HANDIL, Kota Jambi, Jambi
740	Nama Kuasa	:	
	Alamat Kuasa	:	

540 Etiket

	Tipe Merek		Merek Kata dan Lukisan

		:	
	Nama Merek	:	AW BEAUTY EXPERT
566	Arti Bahasa	:	AW AHLI KECANTIKAN
591	Uraian Warna	:	HITAM DAN JINGGA
511	Kelas Barang/Jasa	:	3
510	Uraian Barang/Jasa	:	===krim kecantikan===

210	Nomor Permohonan	:	DID2021044514	540 Etiket
220	Tanggal Penerimaan	:	01/07/2021 18:44:58	
320	Prioritas	:		
730	Nama Pemohon	:	PT. Asiacapital Utama Indonesia	
	Alamat Pemohon	:	Jl. Raya Kebayoran Lama No. 230, Ruko Permata Kebayoran Blok A, No.5 Rt.010 Rw.001, Kel. Grogol Selatan, Kec. Kebayoran Lama, Jakarta Selatan., Kota Administrasi Jakarta Selatan, DKI Jakarta, 12220	
740	Nama Kuasa	:	Turman M. Panggabean S.H., M.H.	
	Alamat Kuasa	:	Ruko Cempaka Mas Blok B No. 24 Jalan Letjend. Suprapto	

	Tipe Merek	:	Merek Kata dan Lukisan
	Nama Merek	:	U-giene dan Lukisan
566	Arti Bahasa	:	Tidak Ada Terjemahan
591	Uraian Warna	:	Ungu dan Putih.
511	Kelas Barang/Jasa	:	25
510	Uraian Barang/Jasa	:	===Alas kaki dari segala bentuk di kelas ini; Celana dalam dari kertas (bukan untuk kesehatan) sekali pakai untuk traveling; Ikat pinggang; Pakaian dalam; Stoking; bando [pakaian]; bra; celana berupa kaos kaki (stoking); celana dalam; celana dalam untuk bayi; celana dalam wanita; celemek [pakaian]; dasi; dasi (pakaian); jaket [pakaian]; kaos kaki; kaos oblong bayi; kaos oblong pria; kaos oblong wanita; kaus kaki dan stoking; kaus kaki sekali pakai; kaus kaki untuk bayi; mantel laboratorium; pakaian dari segala bentuk di kelas ini; pakaian kertas; pakaian untuk bayi; pakaian untuk pria, wanita dan anak-anak; pakaian, alas kaki, tutup kepala; sarung tangan; sarung tangan [pakaian]; sepatu; sepatu dan alas kaki; sepatu untuk bayi; singlet; topi; topi untuk bayi; tutup kepala dari segala bentuk di kelas ini; visor (tutup kepala)===

210	Nomor Permohonan	:	JID2021044515	540 Etiket
220	Tanggal Penerimaan	:	01/07/2021 18:49:51	
320	Prioritas	:		
730	Nama Pemohon	:	PT. KURIPAN RAYA	
	Alamat Pemohon	:	Jl. Raya Parung Km. 47,5, Desa Tegal Kec. Kemang, Kabupaten Bogor 16310., Kabupaten Bogor, Jawa Barat, 16310	
740	Nama Kuasa	:		
	Alamat Kuasa	:		

	Tipe Merek	:	Merek Kata dan Lukisan
	Nama Merek	:	TELAGA KAHURIPAN
566	Arti Bahasa	:	Tidak Ada Terjemahan
591	Uraian Warna	:	Coklat, hitam dan putih.
511	Kelas Barang/Jasa	:	41
510	Uraian Barang/Jasa	:	===Film (hiburan); Jasa Pendidikan; Jasa informasi, pemberian nasehat dan konsultasi berkaitan dengan pendidikan; Jasa kegiatan olahraga dan kebudayaan, jasa hiburan, yaitu, mengadakan, melaksanakan dan mengatur konser, pertunjukan musik secara langsung, penerbitan dan/atau pengeditan, termasuk pada jaringan telekomunikasi global (mirip dengan internet) atau akses pribadi atau yang sudah direservasi (intranet) untuk jurnal yang tidak dapat diunduh, majalah, majalah periodik, buletin, buku elektronik, blog, konten hiburan multimedia yang tidak dapat diunduh dalam bentuk arsip multimedia yang tidak dapat diunduh yang berisi audio, video, teks, biner, gambar tidak bergerak, dan grafik dalam bidang musik; Jasa pemesanan tiket dan pemesanan untuk program pendidikan, hiburan, film, teater, acara seni dan budaya, konser, pertunjukan langsung, kompetisi, pameran, festival, pameran, pameran, dan acara olahraga; Jasa pendidikan Bahasa Inggris secara online; Jasa pendidikan akademi; Jasa pendidikan aritmatika (sempoa); Jasa pendidikan bisnis; Jasa pendidikan dan hiburan dalam bentuk program televisi, radio, kabel, satelit dan program internet; Jasa pendidikan di bidang bisnis; Jasa pendidikan melalui sarana media sosial; Jasa pendidikan orang dewasa; Jasa pendidikan secara online; Jasa penerbitan buku, terbitan berkala, surat kabar, buletin, manual, blog, jurnal, dan publikasi lainnya; Jasa penerbitan elektronik, yaitu, publikasi buku komik digital, majalah komik dan novel bergambar yang menyajikan cerita dan karakter petualangan aksi fiksi; produksi, distribusi dan penyewaan film bioskop; produksi dan distribusi program televisi dan radio; prroduksi dan penyewaan rekaman suara dan video; jasa-jasa hiburan, yaitu produksi multimedia pertunjukan hiburan dan program interaktif untuk distribusi melalui televisi, kabel, satelit, media audio dan video, kartrid, disk komputer dan alat-alat digital; jasa-jasa hiburan, yaitu, produksi multimedia hiburan, berita dan informasi melalui jaringan komunikasi dan komputer; jasa-jasa hiburan dalam bentuk penyediaan program berkelanjutan yang menyajikan kartun animasi dan/atau petualangan aksi langsung yang ditransmisikan melalui alat komunikasi nirkabel, yaitu telepon seluler, tablet, komputer dan alat genggam nirkabel; jasa-jasa hiburan dibidang film dan

televisi, yaitu, penciptaan, produksi dan distribusi gambar yang dihasilkan komputer untuk film bioskop, film animasi, video, video animasi, program televisi; jasa-jasa produksi animasi; jasa penyediaan animasi efek khusus televisi dan gambar bergerak audio dan visual untuk film, video dan televisi; jasa-jasa hiburan, yaitu, program televisi seri yang sedang berjalan yang menyajikan kartun animasi dan/atau petualangan aksi langsung; pemrograman televisi yang menyajikan pertunjukan film dan pita video; jasa-jasa gedung bioskop, yaitu, pertunjukan film dan pita video di teater; jasa-jasa hiburan, yaitu, pertunjukan teater langsung yang menyajikan karakter-karakter berkostum; penyediaan perangkat lunak permainan komputer interaktif secara on-line melalui jaringan elektronik yang dapat diakses melalui jaringan luas oleh pemakai jaringan; penyediaan permainan komputer secara online; penyediaan situs web (websites) dibidang hiburan yang berhubungan dengan buku komik, film bioskop, program televisi animasi dan permainan video; penyediaan berita dan informasi dibidang hiburan yang berhubungan dengan buku komik, film bioskop, program televisi animasi dan permainan video melalui jaringan elektronik; jasa-jasa taman hiburan dan theme park; jasa-jasa pendidikan, yaitu pengembangan, pengaturan dan penyelenggaraan seminar dan program pendidikan dibidang buku komik; Jasa pengadaan tiket untuk acara-acara hiburan dan olahraga; Jasa pengembangan konten untuk hiburan; Jasa-jasa pendidikan, penyediaan kursus pelatihan dan pendidikan tentang otomatisasi komputer, otomatisasi data, monitoring dan control komunikasi antara komputer dan sistem-sistem mesin otomat, pengembangan perangkat lunak, peralatan otomatisasi perangkat lunak komputer, aplikasi dan integrase database, sistem komputer dan pengembangan aplikasi, dan manajemen, pengujian perangkat lunak dan otomatisasi, pemeliharaan dan pengoprasian sistem komputer, perangkat lunak untuk manajemen hubungan pelanggan / customer relationship management (CRM), perangkat lunak untuk memelihara dan mengoperasikan sistem komputer, perangkat lunak robotika dan perangkat lunak artificial intelligence.; Jasa-jasa studi pendidikan di luar negeri; Konsultasi pendidikan dan pelatihan; Layanan agen tiket online untuk pertunjukan hiburan, olahraga, pendidikan dan acara budaya; Layanan konsultasi pendidikan; Layanan reservasi untuk tiket konser, tiket pertunjukan dan tiket teater; Menyediakan fasilitas hiburan dan rekreasi; Penerbitan buku, majalah; Pengajian (Jasa Pendidikan); acara talkshow (hiburan); fashion show (hiburan); hiburan; hiburan dalam sifat pertunjukan konser; hiburan di alam sirkus; informasi hiburan on-line; jasa hiburan wisata dalam air; jasa konsultasi di bidang hiburan; jasa konsultasi di bidang pendidikan; jasa pendidikan Sekolah Menengah Atas (SMA); jasa pendidikan Sekolah Menengah Pertama (SMP); jasa pendidikan dalam bentuk kursus dan program di tingkat pasca-sekolah menengah dan universitas; jasa pendidikan sekolah dasar (SD); jasa pendidikan, pengajaran dan pelatihan berbasis komputer; jasa pendidikan, yaitu pelatihan di bidang teknologi; jasa penyelenggaraan konferensi, pameran, kompetisi dan acara pendidikan, hiburan, atau informasi lainnya yang terkait dengan teknologi blockchain (sistem pencatatan transaksi digital yang terdesentralisasi) dan cryptocurrency (mata uang virtual).; jasa-jasa informasi studi pendidikan di luar negeri; jasa-jasa pendidikan dan hiburan yang disediakan melalui radio, televisi, telepon, internet dan database online; jasa-jasa penerbitan buku; klub kesehatan, yaitu, penyediaan fasilitas fitnes dan olahraga atau latihan; konsultasi pendidikan; layanan agen tiket hiburan; layanan arcade hiburan; layanan hiburan dalam sifat program televisi yang sedang berlangsung di bidang olahraga; layanan hiburan disediakan di country club; layanan hiburan disediakan oleh diskotek; layanan hiburan klub malam; layanan hiburan musik; layanan hiburan online; layanan klub [hiburan atau pendidikan]; layanan klub malam [hiburan]; layanan pendidikan dan hiburan; layanan pendidikan, pelatihan dan hiburan; layanan pusat hiburan; melakukan acara hiburan; melakukan kegiatan hiburan; mengatur dan melakukan acara hiburan langsung; menyediakan hiburan on-line; menyediakan kelas di bidang kebugaran (fitness) dan latihan/olah raga; menyelenggarakan pameran dan konferensi langsung di bidang budaya, hiburan dan jejaring sosial untuk tujuan non-bisnis dan non-komersial; organisasi acara hiburan; organisasi festival etnis untuk tujuan budaya atau hiburan; organisasi pertunjukan hiburan; pelatihan kesehatan, yaitu, konsultasi kebugaran (fitness) jasmani; pemesanan tiket untuk konser musik atau acara musik; penerbitan buku; penerbitan buku dan majalah elektronik secara online; penerbitan buku elektronik dan majalah online; penyelenggaraan kelas fitness; perencanaan pesta [hiburan] untuk acara promosi sehubungan dengan organisasi nirlaba; perencanaan pesta [hiburan] untuk acara promosi sehubungan dengan peragaan busana; publikasi majalah mode untuk tujuan hiburan; taman-taman hiburan===

210	Nomor Permohonan	:	DID2021044516
220	Tanggal Penerimaan	:	01/07/2021 18:55:41
320	Prioritas	:	
730	Nama Pemohon	:	RYNE ANGGIA PRAWESTI
	Alamat Pemohon	:	JL. MAMPANG PRAPATAN V RT. 009 RW.006, KEL. TEGAL PARANG, KEC. MAMPANG PRAPATAN, KOTA ADM. JAKARTA SELATAN, PROVINSI DKI JAKARTA 12790, Kota Administrasi Jakarta Selatan, DKI Jakarta, 12790
740	Nama Kuasa	:	
	Alamat Kuasa	:	

540 Etiket

minimalistic
최소한의

	Tipe Merek	:	Merek Kata dan Lukisan
	Nama Merek	:	MINIMALISTIC
566	Arti Bahasa	:	
591	Uraian Warna	:	HITAM, PUTIH
511	Kelas Barang/Jasa	:	3
510	Uraian Barang/Jasa	:	===Cairan untuk rambut (kosmetik); Gel pelangsing (kosmetik); Hyaluronic serum; Kosmetik menggunakan bahan alami; Kosmetik untuk perawatan rambut; Kosmetik untuk spa; Krim flek (kosmetik); Losion dan serum; Lotion daerah sensitif (kosmetik); Lotion flek (kosmetik); Masker Wajah; Masker pelembab kulit; Masker untuk kebersihan daerah kewanitaan; Pembersih wajah (kosmetik); Pewangi badan (kosmetik); Serum anti-penuaan untuk keperluan kosmetik; Serum bibir; Serum bulu mata; Serum kecantikan (kosmetik); Serum pencerah (kosmetik); Serum pengencang kulit; Serum rambut; Serum untuk keperluan kosmetik; Toner cair (Kosmetik); Vitamin C serum; body scrub untuk keperluan kosmetik; colognes, parfum dan kosmetik; gel untuk penggunaan kosmetik; kosmetik; kosmetik dalam bentuk krim; kosmetik dalam bentuk lotion; kosmetik dan sediaan kosmetik; kosmetik dekoratif [make-up]; kosmetik tabir surya; kosmetik untuk bibir; kosmetik untuk digunakan pada kulit; kosmetik untuk kulit kepala; kosmetik untuk pembersih tubuh; kosmetik yang digunakan untuk kulit; kosmetik yang mengandung probiotik; krim bibir untuk keperluan kosmetik; krim kosmetik bernutrisi; krim kosmetik untuk kulit; krim masker

tubuh; krim pagi untuk keperluan kosmetik; krim pembersih [kosmetik]; krim pengencang [kosmetik]; krim tubuh untuk keperluan kosmetik; krim wajah untuk keperluan kosmetik; krim wajah untuk penggunaan kosmetik; losion susu untuk keperluan kosmetik; lotion perawatan kulit kosmetik; lotion tubuh pelembab [kosmetik]; lotion untuk keperluan kosmetik; lotion wajah kosmetik; masker kosmetik; masker kulit untuk keperluan kosmetik; masker mata; masker pembersihan; masker pemutih kulit wajah; masker tubuh untuk keperluan kosmetik; masker wajah untuk penggunaan kosmetik; pelindung matahari (kosmetik); pensil mata kosmetik; sabun kosmetik; serum anti-penuaan untuk wajah; serum kecantikan; serum kulit (kosmetik); serum mata; serum pemutih (kosmetik); serum wajah; toner wajah kosmetik===

---

210 Nomor Permohonan : DID2021044517 540 Etiket
220 Tanggal Penerimaan : 01/07/2021 18:59:24
320 Prioritas :
730 Nama Pemohon : Tanto Muliono
Alamat Pemohon : Jl. Pabaki no. 4, RT.004, RW.002, Kel. Panjunan, Kec. Astana Anyar,Kota Bandung, Kota Bandung, Jawa Barat, 40232
740 Nama Kuasa :
Alamat Kuasa :



Tipe Merek : Merek Kata dan Lukisan
Nama Merek : Tiffany + logo beruang balon
566 Arti Bahasa :
591 Uraian Warna : hitam,merah,biru,salem,cream,cokelat,biru,pink
511 Kelas Barang/Jasa : 25
510 Uraian Barang/Jasa : ===Pakaian Bawahan untuk anak-anak; Topi kupluk; Topi sebagai tutup kepala; alas kaki bayi; alas kaki untuk anak-anak; atasan bayi; atasan rajut; atasan untuk anak-anak; baju hamil; baju rajut; baju tidur empuk untuk bayi; bodysuits untuk anak-anak; cardigan; celana bayi [pakaian]; celana panjang untuk anak-anak; celana panjang untuk bayi; celana pendek bayi; jilbab; kain tadah liur bayi; kaus kaki anak-anak; kerudung [pakaian]; legging [penghangat kaki]; pakaian bermain; pakaian dalam untuk bayi; pakaian hamil; pakaian renang untuk anak-anak; pakaian tidur bersalin; pakaian tidur untuk anak-anak; pakaian untuk anak laki-laki; pakaian untuk anak-anak; pakaian untuk bayi; piyama untuk anak-anak; sandal bayi; sepatu bayi rajutan; sepatu dan sepatu bayi; sweater bayi; topi; topi rajut; topi rajutan; topi untuk anak-anak; topi untuk bayi, bayi, balita, dan anak-anak; tutup kepala anak-anak===

---

210 Nomor Permohonan : JID2021044518 540 Etiket
220 Tanggal Penerimaan : 01/07/2021 19:00:05
320 Prioritas :
730 Nama Pemohon : PT. KURIPAN RAYA
Alamat Pemohon : Jl. Raya Parung Km. 47,5, Desa Tegal Kec. Kemang, Kabupaten Bogor 16310., Kabupaten Bogor, Jawa Barat, 16310
740 Nama Kuasa :
Alamat Kuasa :



Tipe Merek : Merek Kata dan Lukisan
Nama Merek : TELAGA KAHURIPAN
566 Arti Bahasa : Tidak Ada Terjemahan
591 Uraian Warna : Coklat, hitam dan putih
511 Kelas Barang/Jasa : 37
510 Uraian Barang/Jasa : ===Jasa Kontraktor; Jasa advis, konsultasi dan bantuan teknis sehubungan dengan jasa penggalian, ekstraksi pertambangan, pengeboran dan peledakan batu-batuan besar, pengaspalan dan pekerjaan tukang batu; Jasa binatu; Jasa konsultasi perbaikan, pemeliharaan dan instalasi pemanas air, peralatan dan perlengkapan pendinginan dan penyaringan air; Jasa laundry sepatu, jasa cuci sepatu, reparasi dan restorasi sepatu; Jasa merakit rangkaian suku cadang Kendaraan; Jasa pengelolaan penggalian pertambangan batu, pasir, tanah, tanah liat, batu hias, batu bangunan, batu kapur atau batu gamping, kerikil; Jasa- jasa dibidang bengkel kendaraan; Jasa-jasa di bidang bengkel kendaraan; Kegiatan khusus pemasangan berbagai pondasi dan tiang pancang untuk gedung, jalan/jembatan, bangunan pengairan, dermaga dan sejenisnya sebagai bagian dari pekerjaan yang tercakup dalam konstruksi gedung dan konstruksi bangunan sipil dan biasanya dikerjakan atas dasar subkontrak.; Layanan konsultasi yang berkaitan dengan pekerjaan perbaikan beton dan pekerjaan anti-korosi (anti-karat); Layanan konsultasi yang berkaitan dengan perbaikan dan penguatan bangunan dan struktur lainnya; Layanan perbaikan dan pemasangan terkait mobil, sepeda motor, kendaraan komersial dan/atau kendaraan tugas berat serta aksesoris dan suku cadang yang terkait; Layanan profesional dan konsultasi yang berkaitan dengan pemasangan, pemeliharaan dan perbaikan mesin pemurnian air reverse osmosis; Pembersihan bangunan (bagian dalam) dan pembersihan gedung (bagian luar) Informasi konstruksi; Pembersihan permukaan eksterior bangunan; bengkel kendaraan (perbaikan dan pemeliharaan); instalasi, pemeliharaan dan perbaikan peralatan dan peralatan untuk digunakan dalam penambangan, penambangan terbuka dan penggalian; jasa bengkel kendaraan bermotor; jasa konstruksi, yaitu, pembersihan lokasi; jasa konstruksi, yaitu, penggalian; jasa konsultasi yang berkaitan dengan konstruksi bangunan dan struktur lainnya; jasa kontraktor bangunan umum; jasa kontraktor pertambangan; jasa kontraktor properti; jasa kontraktor rumah; jasa pembangunan taman; jasa pembersihan industri dan komersial; jasa pembersihan jendela interior dan eksterior; jasa pengecatan interior rumah dekoratif; jasa teknik konstruksi [konsultasi konstruksi]; jasa teknik struktur (pembangunan); jasa-jasa dukungan teknis, yaitu, advis

teknis yang terkait dengan pemasangan sistem dan suku cadang keamanan rumah dan otomasi.; jasa-jasa konsultasi di bidang instalasi, pemeliharaan dan perbaikan perangkat yang terhubung ke jaringan, peralatan, kendaraan, sistem otomasi rumah, dan sistem keamanan rumah di internet yang terhubung dengan jaringan; konstruksi dan pemeliharaan saluran pipa; konstruksi jalan; konstruksi kebiasaan jalan raya; konsultasi konstruksi; lantai polishing; layanan informasi dan konsultasi yang berkaitan dengan perbaikan kendaraan; layanan konsultasi dan informasi yang berkaitan dengan konstruksi; layanan konsultasi di bidang konstruksi, perbaikan, restorasi, pemeliharaan dan pemasangan; layanan konsultasi yang berkaitan dengan konstruksi bangunan; layanan konsultasi yang berkaitan dengan pemasangan peralatan audiovisual; layanan konsultasi yang berkaitan dengan pemasangan peralatan keamanan dan keselamatan; layanan konsultasi yang berkaitan dengan pemasangan peralatan otomasi gedung; layanan konsultasi yang berkaitan dengan pemasangan, pemeliharaan dan perbaikan mesin pemurnian air reverse osmosis; layanan konsultasi yang berkaitan dengan pemasangan, pemeliharaan dan perbaikan peralatan mekanik dan listrik; layanan konsultasi yang berkaitan dengan pembangunan dan perbaikan bandara dan fasilitas bandara; layanan konsultasi yang berkaitan dengan pembongkaran bangunan; layanan konsultasi yang berkaitan dengan pemeliharaan bangunan; layanan konsultasi yang berkaitan dengan pemeliharaan dan perbaikan peralatan mekanik dan listrik; layanan konsultasi yang berkaitan dengan renovasi bangunan dan struktur lainnya; layanan konsultasi yang berkaitan dengan renovasi properti; layanan pembersihan saluran air; layanan penggalian; layanan persiapan lahan konstruksi; manajemen proyek pembangunan gedung di tempat [pengawasan konstruksi]; memberikan informasi yang berkaitan dengan perbaikan atau pemeliharaan sistem parkir mekanis; mencuci pakaian; menyediakan informasi termasuk online mengenai pembangunan gedung dan jasa perbaikan dan pemasangan; pemasangan alat pemanas; pemasangan alat penerangan; pemasangan insulasi pipa; pemasangan mesin untuk menghasilkan listrik; pemasangan peralatan binatu dan dapur; pemasangan pipa ledeng; pemasangan produk desain interior; pemasangan sistem drainase air hujan; pemasangan sistem pemanas, ventilasi, dan pendingin udara [HVAC]; pemasangan sistem saluran air; pemasangan, pemeliharaan dan perbaikan sistem saluran air limbah; pembangunan dan perbaikan gudang; pembangunan gedung dari subdivisi dan pengembangan tanah dan bangunan pemukiman; pembangunan gedung kantor; pembangunan jalan; pembangunan sistem saluran air limbah; pembersihan bangunan [interior]; pembersihan gedung kantor dan tempat komersial; pembersihan jalan; pembersihan kendaraan; pembersihan properti perumahan dan komersial; pemeliharaan kendaraan; pemeliharaan, perbaikan dan pembersihan peralatan dan mesin untuk pembuatan semi-konduktor; pemolesan kendaraan; pencucian; pengaspalan jalan; pengembangan lahan (pembangunan); pengembangan perumahan (jasa pembangunan gedung); pengembangan properti (jasa gedung dan pembangunan); pengembangan properti (jasa pembangunan gedung); pengembangan tanah dan bangunan pemukiman (jasa pembangunan); pengerukan bawah air; pengupasan jalan; penyediaan informasi, saran dan konsultasi terkait pembersihan; penyegelan dan pengupasan jalan; penyewaan alat-alat berat dan suku cadang; penyewaan mesin penyapu jalan; perbaikan dan pemeliharaan mesin pembuatan jalan; perbaikan kendaraan; perbaikan truk; pipa saluran air; vulkanisasi ban [perbaikan]; vulkanisir ban mobil [perbaikan]===

210	Nomor Permohonan	:	DID2021044519	540 Etiket
220	Tanggal Penerimaan	:	01/07/2021 19:00:07	
320	Prioritas	:		
730	Nama Pemohon	:	CHEN, ZHEN-RUI	
	Alamat Pemohon	:	5F., No.139, Xuecheng Rd., Sanxia Dist., New Taipei City 237, Taiwan (R.O.C.)	
740	Nama Kuasa	:	Jekrinius H Sirait S.H., CPL.	**SAPPUN POURMONDE PMPM**
	Alamat Kuasa	:	Jekrinius & Co Jl. Dr. Susilo Raya, No. C5-C6, Kelurahan Grogol, Kecamatan Grogol Petamburan, Jakarta Barat	
	Tipe Merek	:	Merek Kata dan Lukisan	
	Nama Merek	:	SAPPUN POURMONDE PMPM	
566	Arti Bahasa	:		
591	Uraian Warna	:	Hitam, putih	
511	Kelas Barang/Jasa	:	3	
510	Uraian Barang/Jasa	:	===Bahan-bahan perawatan pribadi dan kecantikan, yaitu, tubuh, wajah, mata, krim pembersih tangan, busa, pelembab, losion, gel, scrub, minyak, bedak, penyegar, toner, astringen, balsem, masker pelembab, sabun batangan yang tidak mengandung obat; Balsem kecantikan; Bedak muka putih untuk keperluan kosmetik; Cairan atau zat untuk menghilangkan lemak, minyak, dan kotoran; Krim kulit berminyak; Krim sabun yang tidak mengandung obat untuk digunakan dalam mencuci; Krim, minyak, losion dan busa cukur; Krim, minyak, losion dan busa stelah bercukur; Larutan pembersih muka; Linen untuk menghilangkan minyak wajah; Masker kecantikan untuk tangan; Masker wajah untuk kuli berminyak; Minyak bayi; Minyak sari buah merah untuk kosmetik; Minyak untuk mandi berendam untuk keperluan kosmetik; Minyak untuk mandi pancuran; Minyak untuk pijat; Minyak untuk sumbu sembahyang; Minyak yang mudah menguap (Kosmetik); Minyak, krim dan losion untuk kulit; Minyak, losion dan krem untuk badan dan kulit; Pelet (Minyak); Pencuci tangan dengan bahan dasar sabun yang tidak mengandung obat-obatan; Pewangi badan (kosmetik); Pewangi dan produk pewangi untuk penggunaan pribadi; Pewangi pakaian; Pewangi untuk pewangi ruangan; Produk kecantikan dan perawatan kulit tanpa obat; Produk perawatan kecantikan; Produk perawatan kulit dan kecantikan non-obat; Reed diffusers terdiri dari minyak wangi dalam wadah dan buluh; Sabun; Sabun Batang; Sabun Cuci Piring; Sabun Kecantikan (kosmetik); Sabun Mandi; Sabun Tangan Cair; Sabun anti keringat; Sabun cair badan; Sabun cair wajah; Sabun cream; Sabun dengan bahan dasar Herbal Oil (kosmetik); Sabun jerawat; Sabun kosmetik; Sabun mandi; Sabun mandi dalam bentuk cair, padat atau gel tidak mengandung obat; Sabun mandi untuk hewan peliharaan; Sabun mandi, deodoran; Sabun pengelupasan untuk keperluan kosmetik; Sabun penghilang bau badan; Sabun tangan cair; Sabun untuk keperluan binatu; Sabun untuk membersihkan payudara; Sabun untuk muka; Sabun {bukan untuk keperluan pribadi}; Sabun, sabun mandi, sediaan untuk mandi shower dan mandi, jel untuk mandi shower, minyak untuk mandi, busa untuk mandi, sabun batang dan sabun tangan cair; Sediaan Pewangi Ruangan; Sediaan kecantikan; Sediaan kecantikan tanpa obat; Sediaan kosmetik seperti semprotan tangan, gel tangan, larutan tangan, pelembab, lotion, toner & astringen, larutan alkohol, sabun mandi dalam bentuk cair, bentuk batangan & bubuk, krim, sediaan deodoran dan anti-keringat.; Sediaan kosmetik untuk kebersihan dan perawatan kecantikan; Sediaan minyak panas (kosmetik); Sediaan pewangi

untuk udara; Sediaan untuk pengharum/pewangi udara; Sediaan-sediaan perawatan kulit non-medis, yaitu, krim wajah, krim mata, pembersih wajah, losion dan minyak, losion untuk tubuh, pelembab dan penyegar kulit, gel, pembersih, dan masker untuk digunakan pada wajah dan tubuh, krim pencukur; Serum kecantikan (kosmetik); Tonik kecantikan untuk diaplikasikan pada badan; Tonik kecantikan untuk diaplikasikan pada wajah; aromatik [minyak esensial]; bahan pembersih untuk membersihkan permukaan; barang-barang toilet (toilet articles), yaitu, sabun dan air toilet; bintsuke-abura [minyak memperbaiki rambut Jepang]; bubuk pewangi anti bau badan; bubuk sabun; cairan rokok elektronik [e-liquid] terdiri dari perasa menjadi minyak esensial, digunakan untuk mengisi ulang kartrid rokok elektronik; esensi mint [minyak esensial]; face tonics klarifikasi penyeimbang minyak; gel dan minyak kecantikan [kosmetik]; gel kecantikan; gel mandi, krim dan minyak; gel untuk gigi; kapas kecantikan; kertas untuk menghilangkan minyak wajah; kit wewanginan khusus untuk digunakan pada pelembut kain, penguat aroma, bubuk dan cairan deterjen kain, bar untuk binatu, semprotan penyegar binatu, unit-dosis untuk binatu, deterjen pencuci piring, pembersih lantai, pembersih permukaan, sampo, pelembut, deodoran anti keringat, losion tubuh, perawatan kulit, sabun bar dan sabun cair untuk tangan, sabun badan, sabun mandi cair, gel mandi, mutiara untuk mandi, penyegar udara, aroma wewangian, lilin, blok pewangi toilet dan pembersih toilet; kosmetik perawatan tubuh dan kecantikan; kosmetik tanpa obat; krim kecantikan; krim kecantikan balm; krim kecantikan untuk perawatan tubuh; krim kecantikan wajah dan tubuh; krim pemutih gigi; lilin untuk keperluan kecantikan; losion dan semprotan untuk muka; losion, krim, pelembab, minyak dan susu yang dipakai setelah berjemur matahari; lotion kecantikan; lotion kulit dan tubuh, krim dan minyak untuk penggunaan kosmetik; mandi minyak untuk perawatan rambut; masker kecantikan; masker kecantikan rambut; masker kecantikan wajah; masker kecantikan wajah tidak mengandung obat; masker kecantikan, krim dan minyak untuk membersihkan kulit, krim kulit, krim untuk menghilangkan noda, krim mata, losion kulit, losion wajah, losion tubuh, pelembab kulit, krim malam, pengklarifikasi kulit, sediaan untuk tanning matahari, sediaan perawatan matahari bukan medis, kapas untuk kecantikan; masker kecantikan, sediaan perawatan kulit wajah (facial packs); masker kulit [kosmetik]; masker kulit untuk keperluan kosmetik; masker tanah liat penyeimbang minyak; masker tanah liat penyeimbang minyak rumput laut; membersihkan dan melembabkan krim, minyak, lotion dan preparat; memijat minyak dan lotion; minyak after-sun untuk keperluan kosmetik; minyak almond; minyak aromaterapi; minyak aromatik; minyak aromatik untuk mandi; minyak bergamot; minyak dan lotion penyamakan matahari; minyak esensial alami; minyak esensial aromatik; minyak esensial dari kayu cedar; minyak esensial lemon; minyak esensial sebagai pewangi untuk keperluan binatu; minyak esensial untuk digunakan sebagai penyedap makanan; minyak esensial untuk industri umum, pertanian dan perdagangan umum; minyak esensial yang berasal dari tumbuhan; minyak kasturi [wewangian]; minyak kolonyo; minyak lavender; minyak mandi; minyak mandi dan garam mandi; minyak mandi dan garam mandi, bukan untuk keperluan medis; minyak mandi tanpa obat; minyak mandi untuk keperluan kosmetik; minyak mandi, bukan untuk keperluan medis; minyak mawar; minyak mawar untuk keperluan kosmetik; minyak melati; minyak memperbaiki rambut; minyak parfum; minyak parfum untuk pembuatan preparat kosmetik; minyak penyamakan matahari; minyak peppermint [wewangian]; minyak perlindungan matahari; minyak pijat; minyak pijat tubuh; minyak pinus untuk membersihkan lantai; minyak rambut kemiri; minyak rambut orang aring; minyak terpentin untuk degreasing; minyak tubuh; minyak tubuh berkilau; minyak tubuh untuk keperluan kosmetik; minyak untuk keperluan kosmetik; minyak untuk keperluan memotong kuku; minyak untuk keperluan pembersihan; minyak untuk keperluan toilet; minyak untuk parfum dan aroma; minyak untuk pengkondisian rambut; minyak untuk sediaan pembersihan; minyak wangi; minyak wangi digunakan untuk menghasilkan aroma ketika dipanaskan; minyak, losion dan susu semua untuk keperluan kosmetik dan alat rias/pembersih badan untuk kuku, rambut dan kulit; minyak-minyak perawatan kulit; minyak-minyak sari kosmetika; paket kecantikan (beauty pack) untuk menyusut/mengecilkan pori; paket kosmetik kecantikan (beauty pack) yang dijual satu unit; pasta gigi cair; pasta gigi tanpa obat; pembersih baki sampah menggunakan pewangi; pembersih karpet dengan pewangi; pencuci muka; pencuci tubuh (sabun) bayi; perasa kue [minyak esensial]; perasa makanan [minyak esensial]; pewangi bantal beraroma dengan cara disemprot; pewangi nafas dalam bentuk kunyah yang terbuat dari ekstrak kayu birch; pewangi rambut; produk dan sediaan kosmetik perawatan kecantikan; produk perawatan tubuh dan perawatan kecantikan; produk sabun; reed diffusers terdiri dari minyak wangi dalam wadah dan termasuk buluh; sabun almond; sabun antiperspirant; sabun batang; sabun batangan untuk mandi; sabun batangan untuk toilet; sabun beraroma; sabun cair; sabun cair bergelembung untuk mandi berendam; sabun cair untuk binatu; sabun cair untuk mandi; sabun cair untuk mencuci piring; sabun cair untuk tangan dan wajah; sabun cair untuk tangan, wajah dan tubuh; sabun cair yang digunakan untuk mandi kaki; sabun cair yang digunakan untuk mencuci kaki; sabun cuci; sabun cuci tangan; sabun cukur; sabun dan deterjen; sabun deodoran; sabun deterjen; sabun industri; sabun kertas untuk penggunaan pribadi; sabun kosmetik; sabun krim; sabun krim tubuh; sabun kulit; sabun lidah buaya; sabun loofah; sabun mandi; sabun mandi [untuk manusia]; sabun mandi cair; sabun mandi cair tidak mengandung obat; sabun mandi dalam bentuk cair, padat atau gel; sabun mandi*; sabun non-obat; sabun non-obat untuk bayi; sabun non-obat untuk tangan; sabun non-obat untuk wajah; sabun pasir; sabun pelana; sabun pencerah warna untuk keperluan binatu; sabun pengelupasan untuk wajah; sabun tidak mengandung obat untuk penggunaan pribadi; sabun tidak mengandung obat untuk penggunaan pribadi dalam bentuk cair, padat dan gel; sabun tubuh; sabun tubuh tanpa obat; sabun untuk keringat kaki; sabun untuk kulit; sabun untuk mencerahkan tekstil; sabun untuk penggunaan pribadi; sabun untuk penggunaan rumah tangga; sabun untuk perawatan tubuh; sabun wajah; sabun wajah dan sabun badan yang tidak mengandung obat, butiran manik-manik untuk mandi, butiran kristal untuk mandi, busa untuk mandi, gel untuk mandi, losion untuk mandi, minyak untuk mandi, garam untuk mandi yang tidak mengandung obat, gelembung busa untuk mandi, busa untuk, sabun mandi cair, busa untuk mandi di bawah pancuran dan busa untuk mandi, gel untuk mandi di bawah pancuran dan gel untuk mandi, lulur untuk mandi di bawah pancuran dan lulur untuk mandi; sabun wangi; sabun-sabun; sabun-sabun, sabun mandi, wangi-wangian, minyak esensial, kosmetik, shampoo, shampoo kering; sediaan kosmetik dan kecantikan; sediaan kosmetik tanpa obat; sediaan pembersihan tubuh dan perawatan kecantikan; sediaan perawatan kecantikan; sediaan perawatan kecantikan kulit tanpa obat; sediaan perawatan kulit, yaitu sabun mandi, losion, krim dan sampo; sediaan perawatan, perawatan dan kecantikan kulit, kulit kepala dan rambut untuk penggunaan kosmetik; sediaan pewangi ruangan; sediaan pewangi udara untuk mobil; sediaan pewangi udara untuk ruangan; sediaan tubuh dan perawatan kecantikan; sediaan tubuh dan perawatan kecantikan untuk keperluan kosmetik; sediaan untuk menghilangkan limescale, karat atau minyak; sediaan untuk perawatan tubuh dan kecantikan; sediaan untuk perlengkapan mandi (toilet preparations) yang tidak mengandung obat, yaitu, sabun; sediaan-sediaan pewangi udara untuk kamar mandi dan kamar kecil; sediaan-sediaan untuk memutihkan dan mencuci sediaan-sediaan untuk membersihkan, mengkilatkan, membuang lemak sabun, wangi-wangian, minyak sari, kosmetik, minyak rambut bahan-bahan pemeliharaan gigi; sediaan-sediaan yang tidak mengandung obat untuk kulit, mengandung vitamin, herbal, mineral, atau minyak sari; semprotan untuk tubuh yang mengandung wewangian dan sabun yang mengandung wewangian; serum kecantikan; susu kecantikan; wewangian, minyak atsiri, kosmetik tanpa obat, lotion rambut tanpa obat; wewangian, minyak esensial; wewangian, minyak esensial, kosmetik, lotion rambut===

210	Nomor Permohonan	:	DID2021044520
220	Tanggal Penerimaan	:	01/07/2021 19:01:29
320	Prioritas	:	
730	Nama Pemohon	:	CHEN, ZHEN-RUI
	Alamat Pemohon	:	5F., No.139, Xuecheng Rd., Sanxia Dist., New Taipei City 237, Taiwan (R.O.C.)
740	Nama Kuasa	:	Jekrinius H Sirait S.H., CPL.
	Alamat Kuasa	:	Jekrinius & Co Jl. Dr. Susilo Raya, No. C5-C6, Kelurahan Grogol, Kecamatan Grogol Petamburan, Jakarta Barat

540 Etiket

SAPPUN DAYLIFE

	Tipe Merek	:	Merek Kata dan Lukisan
	Nama Merek	:	SAPPUN DAYLIFE
566	Arti Bahasa	:	
591	Uraian Warna	:	Hitam, Putih
511	Kelas Barang/Jasa	:	18
510	Uraian Barang/Jasa	:	===Dompet; Dompet anti-pencurian RFID; Dompet dan tempat kartu kredit (barang kulit); Dompet dengan RFID; Dompet kartu bisnis; Dompet kartu kulit; Dompet paspor; Dompet pria (terbuat dari kulit); Dompet terbuat dari fabrikasi lainnya; Dompet tiket; Dompet untuk uang logam; Dompet wanita (terbuat dari kulit); Grip untuk dompet wanita; Kantong penyisip dalam koper yaitu, kantong pengepak barang bentuk kubus; Koper bagasi; Koper bagasi dengan roda; Koper listrik; Koper robot; Koper untuk membawa jas; Koper yang dapat dibawa ke dalam kabin pesawat; Label untuk koper; Pegangan untuk dompet wanita; Sabuk bahu untuk dompet wanita; Tali bahu untuk dompet wanita; Tali untuk dompet wanita; Tas Kulit; Tas dan barang kulit, yaitu, tas, dompet wanita, dompet, tas kantor, koper, tali, label, tali pengikat; tas untuk olahraga; ransel; tas pantai; tas buku; dompet untuk uang logam; tas kosmetik dijual kosong; tas besar untuk membawa popok dan perlengkapan bayi lainnya; tas besar berbentuk silinder yang beritsleting; tas tangan; ransel; dompet saku; tas untuk perlengkapan menginap semalam; dompet wanita; tas sekolah; tas sekolah bersabuk dari kulit; koper; tas besar yang bagian atasnya terbuka; tas untuk bepergian; koper; dompet; kotak terbuat dari kulit atau kulit imitasi; dompet kunci; payung matahari; payung, semua barang di atas untuk anak-anak dan berhubungan dengan dan/atau berkaitan dengan koleksi boneka dan/atau aksesoris boneka; Tas kecil perlengkapan kosmetik/mandi untuk bepergian; Tas koper dan tas untuk mengangkut; tas olahraga; Tas tangan, tas bahu, tas kurir, tas jinjing besar, koper, dompet saku, dompet; Tas, Tas kartrid, Ransel, Koper, Tas bagasi, Tas perlengkapan mandi, Tas Tangan, dompet pria, dompet perempuan, tas pundak, tas kantor, (semua dilapisi dengan lilin); Tas, tas kartrid, ransel, koper, tas bagasi, tas perlengkapan mandi, tas tangan, dompet pria, dompet perempuan, tas pundak, tas kantor, (semua terbuat dari bahan berlapis); Tas, tas kartrid, ransel, koper, tas bagasi, tas perlengkapan mandi, tas tangan, dompet pria, dompet perempuan, tas pundak, tas kantor, (semua terbuat dari kulit); Tas, tas kartrid, ransel, koper, tas bagasi, tas perlengkapan mandi, tas tangan, dompet pria, dompet wanita, tas pundak, tas kantor, (semua terbuat dari kulit halus); Tas kecil perlengkapan kosmetik/mandi dijual kosong; Tempat kartu [dompet]; bingkai tas tangan; bingkai untuk dompet koin; celana untuk anjing [pakaian untuk hewan]; dompet; dompet (barang kulit); dompet [tas] dari logam mulia; dompet [tas], bukan dari logam mulia; dompet dan tempat kartu kredit; dompet dari kulit atau kulit imitasi; dompet dari logam mulia; dompet genggam kecil; dompet genggam kecil [tas]; dompet jala rantai; dompet jala rantai , bukan dari logam mulia; dompet jala rantai dari logam mulia; dompet kartu; dompet kartu [barang dari kulit]; dompet kartu kredit; dompet kartu kredit [dompet]; dompet kartu kredit dari kulit; dompet kartu kredit dengan pelindung RFID; dompet kartu nama; dompet katalog; dompet kecil; dompet kecil [tas tangan]; dompet kecil [tas]; dompet koin; dompet koin dari kulit; dompet koin dari logam mulia; dompet koin kecil; dompet koin, bukan dari logam mulia; dompet kopling kecil [tas]; dompet kosmetik; dompet kulit; dompet kulit [tas]; dompet kulit imitasi; dompet kulit imitasi [tas]; dompet kunci; dompet kunci dari kulit; dompet kunci dari kulit imitasi; dompet malam [tas tangan]; dompet malam [tas]; dompet menggabungkan pemegang kartu; dompet menggabungkan teknologi RFID; dompet penyimpan kartu [dompet kecil]; dompet saku; dompet serba guna [tas tangan]; dompet serbaguna [tas]; dompet travel [tas]; dompet uang kembalian; dompet uang yang terpasang di pergelangan tangan; dompet untuk dipasang pada sabuk; dompet untuk pegangan kunci; dompet wanita; dompet yang dipasang di pergelangan tangan atau kaki; dompet yang terpasang di pergelangan kaki; dompet yang terpasang di pergelangan tangan; dompet, bukan dari logam mulia; grip [tas]; janome-gasa [Payung kertas Jepang]; kalung anjing peliharaan; karakasa [payung kertas Jepang]; kasing kartu kredit [dompet]; kekang untuk hewan; klip yang dijepit di bagian luar tas atau dompet sebagai aksesori dekoratif; koper; koper [bagasi]; koper anyaman kori; koper bagasi tanpa roda; koper bepergian kulit; koper bermotor; koper berpergian; koper besar; koper besar dengan dua bagian; koper besar untuk bagasi; koper besar, koper, tas untuk bepergian, tas pakaian untuk bepergian, ransel, tas punggung, tas kecil perlengkapan kosmetik/mandi untuk bepergian; koper dan tas bepergian; koper dan tas jinjing; koper dengan rak didalamnya; koper dengan roda; koper dokumen; koper gulung; koper kecil; koper kulit; koper lipat; koper termasuk koper dengan roda.; koper troli; kostum untuk hewan; kotak atau dompet kunci [barang kulit]; kotak topi dari kulit atau kulit imitasi; kotak topi dari kulit imitasi; kulit dan imitasi kulit; kulit dan kulit imitasi, dan barang-barang terbuat dari kulit dan kulit imitasi, yaitu kantong, dompet, sarung, tas, amplop, kotak, tempat kartu kredit, dompet, tali, dompet [purses], tas punggung, tali bahu, koper besar, tas untuk bepergian dan penutup perabot dari kulit, papan dari kulit, moleskin [kulit imitasi]; kulit dan tas kulit imitasi; kulit imitasi; kulit imitasi dijual dalam jumlah besar; moleskin [kulit imitasi]; pakaian anjing; pakaian untuk hewan; payung; payung golf; payung hujan; payung matahari; pegangan koper; pembungkus pengangan koper; pemegang koin dalam bentuk dompet; penutup kain untuk tas travel; penutup payung; penutup untuk hewan; ransel [tas sekolah Jepang]; rantai dompet; sabuk bahu (tali pengikat) dari kulit atau dari kulit imitasi; sarung koper; sepatu bot anjing; shingen-bukuro [Kantong utilitas Jepang]; tag tas golf dari kulit; tali pengikat koper; tali untuk dompet [tas]; tali untuk dompet koin; tali untuk melatih anjing; tali yang terbuat dari kulit imitasi; tas; tas (trunk) bepergian; tas Gladstone (koper); tas akhir pekan; tas alat dijual kosong; tas alat kulit, kosong; tas alat, kosong; tas alat, kosong, untuk sepeda motor; tas bahu untuk digunakan oleh anak-anak; tas belanja; tas belanja beroda; tas belanja dengan roda terpasang; tas belanja kulit; tas belanja pakai ulang; tas belanja tekstil; tas bepergian; tas berburu olahragawan; tas beroda; tas berpergian; tas buku sekolah; tas dan dompet kulit; tas dengan teknologi pemblokiran RFID; tas gimnastik; tas haversack; tas hidung [tas pakan]; tas hiking; tas holdalls untuk pakaian olahraga; tas jinjing belanjaan; tas kecil dari kulit; tas kecil penyimpan surat dan dokumen; tas kecil untuk pria; tas kerja; tas kulit; tas kulit, koper, dan dompet; tas kunci; tas make-up; tas make-up dijual kosong; tas mandi untuk

wadah rias, tidak dipasang; tas multiguna, tas kantor, kantong untuk membawa-bawa, dompet saku, dompet [purses], dompet kunci, dompet kartu, tag untuk koper, tas tangan; tas musik; tas olahraga; tas peralatan; tas perhiasan dari bahan tekstil [kosong]; tas perjalanan; tas perlengkapan mandi dijual kosong; tas pinggang; tas popok; tas pullman; tas pundak; tas rajut; tas rajutan; tas rajutan, bukan dari logam mulia; tas sekolah bersabuk dari kulit; tas selempang untuk menggendong bayi; tas spons; tas suvenir; tas tangan; tas tangan untuk wanita; tas tangan yang terbuat dari kulit imitasi; tas travel terbuat dari bahan plastik; tas untuk payung; tas wanita; tas-tas kecantikan yang dijual kosong; tempat cek berbentuk (bersifat) dompet; tempat kartu bisnis (dompet); tempat kartu dalam bentuk dompet; tempat kartu kredit [dompet] menggabungkan teknologi pemblokiran RFID; tempat kartu kredit berupa dompet; tempat kartu telpon (dompet); tempat untuk portofolio [koper]; train case (tas); ujung tongkat yang diadaptasi untuk tongkat jalan; ujung tongkat yang diadaptasi untuk tongkat jalan ditempat berair; ujung tongkat yang diadaptasi untuk tongkat mendaki gunung===

210	Nomor Permohonan	:	DID2021044521
220	Tanggal Penerimaan	:	01/07/2021 19:05:26
320	Prioritas	:	
730	Nama Pemohon	:	WULANDA BUSTARI
	Alamat Pemohon	:	JL. YOS SUDARSO NO. 02 RT. 003 KEL. WATERVANG KEC. LUBUKLINGGAU TIMUR I, Kota Lubuk Linggau, Sumatera Selatan, 31625
740	Nama Kuasa	:	Ika Citra Dewi S.T
	Alamat Kuasa	:	CIDID LAW FIRM & IP SERVICES Menara Karya Lantai 28, Jl. H.R. rasuna Said Blok X-5. Kav. 1-2, Jakarta Selatan 12950
	Tipe Merek	:	Merek Kata dan Lukisan
	Nama Merek	:	beâme Get the Glow
566	Arti Bahasa	:	Tidak Ada Terjemahan
591	Uraian Warna	:	Kuning, hitam, ungu
511	Kelas Barang/Jasa	:	3
510	Uraian Barang/Jasa	:	===Air penyegar wajah (untuk keperluan kosmetik); Bahan-bahan perawatan pribadi dan kecantikan, yaitu, tubuh, wajah, mata, krim pembersih tangan, busa, pelembab, losion, gel, scrub, minyak, bedak, penyegar, toner, astringen, balsem, masker pelembab, sabun batangan yang tidak mengandung obat; Barang kosmetik untuk mandi; Barang-barang kosmetik yaitu minyak rambut, minyak wangi, bedak wangil, bedak muka, bedak bayi, krim muka, krim kulit, cat alis, cat alis, cat kkuku, cat bibir, obat kriting rambut cat rambut,bedak dasar, shampoo,wangi-wangian, minyak-minyak sari kosmetik, bahan pemelihara gigi, tepal gigi, sabun wangi, sabun cuci, sabun krim detergent dan detergent bubuk .; Gel jerawat (kosmetik); Gel pelangsing (kosmetik); Gel pelangsing (kosmetik); Gel untuk dipakai setelah bercukur untuk keperluan kosmetik; Gel, minyak, krim, losion, dan semprotan pembersih; Hyaluronic serum; Jel Penghilang Noda Jerawat; Jel Perawatan Noda Jerawat non-medis; Kosmetik dasar rias, termasuk pembersih kulit, toner kulit, losion kulit, krim kulit, serum wajah non-obat, tisu wajah dan pelembab wajah.; Kosmetik fungsional; Kosmetik menggunakan bahan alami; Kosmetik untuk manusia; Kosmetik untuk perawatan kulit dan rambut; Kosmetik untuk spa; Kosmetik yaitu bedak padat, bedak bubuk, lipstik, pensil alis dan eyeliner; Kosmetik, yaitu sediaan untuk menghilangkan atau mengurangi garis-garis kulit halus di sekitar kening dan mata (glabellar), keriput di wajah, ketidaksimetrisan dan kekurangan dan masalah kulit manusia; Krem Jerawat Non Medis; Krim Badan area sensitif (kosmetik); Krim bernutrisi; Krim dan losion perawatan kulit yang tidak mengandung obat; Krim flek (kosmetik); Krim kulit berminyak; Krim kulit daerah sensitif (kosmetik); Krim kulit kering (kosmetik); Krim kulit sensitif (kosmetik); Krim leher; Krim lulur badan [Cream-body scrub] kosmetik; Krim matahari (bukan untuk pengunaan pengobatan); Krim matahari (tidak untuk penggunaan medis); Krim pelembab; Krim pelembab kulit beraroma; Krim pelindung sinar UV; Krim pembersih (kosmetik); Krim pemutih kulit untuk keperluan kosmetik; Krim tabir surya; Krim untuk mengencangkan kulit; Krim untuk pemutih kulit; Krim untuk tumit; Krim wajah; Krim wajah (kosmetik); Krim wajah dan kulit; Krim wajah untuk digunakan sebagai kosmetik; Krim yang tidak mengandung obat untuk mata dan area di sekitar mata; Krim, gel, lotion, susu dan pelembab setelah matahari; Krim, minyak, losion dan busa cukur; Krim, minyak, losion dan busa stelah bercukur; Losion dan serum; Losion pelembab (kosmetik); Losion pemutih kulit untuk keperluan kosmetik; Losion pengelupasan untuk keperluan kosmetik; Losion susu untuk membersihkan wajah; Losion untuk dipakai setelah bercukur untuk keperluan kosmetik; Lotion daerah sensitif (kosmetik); Lotion flek (kosmetik); Lotion jerawat; Lotion kulit kering (kosmetik); Masker untuk kulit sebagai penggunaan kosmetik; Masker untuk tubuh sebagai penggunaan kosmetik; Masker wajah (kosmetik); Minyak, krim dan losion untuk kulit; Minyak, krim, losion, gel, dan semprotan kosmetik; Paket masker untuk keperluan kosmetik; Pelembab Leher (kosmetik); Pelembab [Moisturizer] kosmetik; Pelembab anti penuaan yang digunakan sebagai kosmetik; Pelembab dari susu; Pelembab mata untuk penggunaan kosmetik; Pembersih wajah (kosmetik); Pewangi badan (kosmetik); Produk kosmetik; Produk kosmetik dan perawatan kulit; Produk kosmetik untuk perawatan kulit; Produk perawatan kulit, yaitu serum kulit non-obat, pembersih kulit, krim kulit; Produk-produk makeup, seperti, makeup mata, penghapus makeup mata, pensil mata, perona mata, eyeliner, maskara, bedak wajah, alas bedak dan alas bedak cair, perona wajah berbentuk krim, cairan atau bubuk, lipstik dan pensil untuk bibir, cat kuku, penghapus cat kuku; Sabun Kecantikan (kosmetik); Sabun anti keringat; Sabun cair wajah; Sabun dengan bahan dasar Herbal Oil (kosmetik); Sabun jerawat; Sabun kosmetik; Sabun pengelupasan untuk keperluan kosmetik; Sabun penghilang bau badan; Sabun untuk muka; Sediaan Pembersih Kulit (kosmetik); Sediaan kosmetik perawatan bibir; Sediaan kosmetik seperti semprotan tangan, gel tangan, larutan tangan, pelembab, lotion, toner & astringen, larutan alkohol, sabun mandi dalam bentuk cair, bentuk batangan & bubuk, krim, sediaan deodoran dan anti-keringat.; Sediaan kosmetik tata rias dan penghapus riasan; Sediaan kosmetik untuk bibir; Sediaan kosmetik untuk kebersihan dan perawatan kecantikan; Sediaan kosmetik untuk kulit wajah; Sediaan kosmetik untuk mata; Sediaan kosmetik yang digunakan untuk pengelupasan sel-sel kulit mati di wajah; Sediaan kosmetik, yakni lotion untuk mengencangkan kulit; Sediaan pembersih badan dan kosmetik; Sediaan perawatan kulit dan kosmetik; Sediaan perawatan kulit non-obat, yaitu, krim, lotion, gel, toner, pembersih dan pengelupas sel kulit; Sediaan perawatan matahari untuk keperluan kosmetik; Sediaan tabir surya kosmetik; Sediaan untuk menghilangkan bulu (kosmetik); Sediaan-sediaan kosmetik untuk perawatan kulit; Sediaan-sediaan perawatan kulit non-medis, yaitu, krim wajah, krim mata, pembersih wajah, losion dan minyak, losion untuk tubuh, pelembab dan penyegar kulit, gel, pembersih, dan masker untuk digunakan pada wajah dan tubuh, krim pencukur; Serum Kulit Dengan Asam

540 Etiket



Hialuronat; Serum Mata (kosmetik); Serum Peremajaan Kulit; Serum anti-penuaan untuk keperluan kosmetik; Serum bibir; Serum bulu mata; Serum jerawat; Serum kecantikan (kosmetik); Serum leher (kosmetik); Serum pencerah (kosmetik); Serum pengencang kulit; Serum untuk keperluan kosmetik; Susu pelembab pemutih kulit untuk keperluan kosmetik; Susu untuk perawatan kulit; Toner; Toner (cairan penyegar wajah) kosmetik; Toner Pelembab Wajah; Toner anti-penuaan; Toner cair (Kosmetik); Toner wajah (kosmetik); Vitamin C serum; Zat pelembab, yaitu, krim pelembab, susu pelembab, lotion pelembab tubuh, larutan pelembab untuk kulit; bantalan pembersih diresapi dengan kosmetik; body butter untuk keperluan kosmetik; body lotion untuk keperluan kosmetik; body scrub untuk keperluan kosmetik; busa kosmetik yang mengandung tabir surya; cocoa butter untuk keperluan kosmetik; colognes, parfum dan kosmetik; concealer [kosmetik]; cosmeceuticals untuk keperluan kosmetik; gel pelembab kulit [kosmetik]; gel tubuh dan wajah [kosmetik]; gel wajah [kosmetik]; kit wewanginan khusus untuk digunakan pada pelembut kain, penguat aroma, bubuk dan cairan deterjen kain, bar untuk binatu, semprotan penyegar binatu, unit-dosis untuk binatu, deterjen pencuci piring, pembersih lantai, pembersih permukaan, sampo, pelembut, deodoran anti keringat, losion tubuh, perawatan kulit, sabun bar dan sabun cair untuk tangan, sabun badan, sabun mandi cair, gel mandi, mutiara untuk mandi, penyegar udara, aroma wewangian, lilin, blok pewangi toilet dan pembersih toilet; kosmetik; kosmetik alis; kosmetik dalam bentuk susu, lotion dan emulsi; kosmetik dan alat rias/pembersih badan (tidak mengandung obat) untuk kuku, rambut dan kulit; kosmetik dan make-up; kosmetik dan sediaan kosmetik; kosmetik dan sediaan pembersih badan yang tidak mengandung obat; kosmetik dekoratif; kosmetik dekoratif [make-up]; kosmetik fungsional adalah krim anti-kerut; kosmetik fungsional menjadi sediaan penyaringan sinar matahari; kosmetik fungsional menjadi sediaan perawatan kulit anti-penuaan; kosmetik non-medis; kosmetik penyegar kulit; kosmetik perawatan kulit; kosmetik perawatan tubuh dan kecantikan; kosmetik tabir surya; kosmetik tidak mengandung obat, perlengkapan mandi dan wewangian yang tidak mengandung obat untuk merawat dan mempercantik bulu mata, alis, mata, bibir dan kuku; kosmetik untuk bibir; kosmetik untuk digunakan pada kulit; kosmetik untuk leher; kosmetik untuk pembersih tubuh; kosmetik untuk penggunaan pribadi; kosmetik yaitu krim, susu, lotion, gel dan bubuk untuk wajah, tubuh dan tangan; kosmetik yang digunakan sebagai sediaan perawatan kulit; kosmetik yang digunakan untuk kulit; kosmetik yang dijual sebagai komponen integral dari persiapan perawatan kulit tanpa obat; kosmetik yang mengandung vitamin; kosmetik, yaitu alas bedak, concealer, pengkilap bibir, maskara, pembersih make-up; kosmetik, yaitu, alas bedak, bedak, concealer, Celak mata (Eye shadow), pensil mata, eyeliner cair, maskara, pensil bibir, lipstik, Pengkilat bibir (lip gloss), balsem bibir, cat kuku; kosmetik, yaitu, susu, losion, gel dan bubuk untuk wajah, gel dan bubuk untuk tubuh dan tangan; krim; krim anti penuaan; krim anti-bintik; krim anti-bintik untuk keperluan kosmetik; krim anti-iritasi [untuk keperluan kosmetik]; krim anti-kerut; krim anti-kerut untuk keperluan kosmetik; krim anti-penuaan; krim anti-penuaan untuk keperluan kosmetik; krim anti-penuaan untuk wajah; krim berjemur; krim bibir; krim bibir untuk keperluan kosmetik; krim dan gel kosmetik untuk wajah, tangan dan tubuh; krim dan lotion kosmetik; krim dan lotion kosmetik untuk perawatan wajah dan tubuh; krim dan sediaan setelah matahari; krim dingin untuk keperluan kosmetik; krim exfoliant untuk keperluan kosmetik; krim foundation; krim kecantikan; krim kecantikan balm; krim kecantikan untuk perawatan tubuh; krim kecantikan wajah dan tubuh; krim kosmetik; krim kosmetik untuk kulit; krim kosmetik untuk mengencangkan kulit; krim kosmetik untuk mengencangkan kulit di sekitar mata; krim kosmetik untuk perawatan kulit; krim kosmetik, lotion dan sediaan lain untuk berjemur; krim kosmetik, susu, lotion, gel dan bubuk untuk wajah, tangan, dan tubuh; krim kulit; krim kulit tabir surya; krim malam; krim masker tubuh; krim mata untuk keperluan kosmetik; krim matahari untuk keperluan kosmetik; krim non-obat untuk melembabkan kulit; krim non-obat untuk menenangkan kulit; krim non-obat untuk scrub wajah; krim pagi untuk keperluan kosmetik; krim pelembab; krim pelembab kulit [kosmetik]; krim pelembab setelah bercukur; krim pelembab, lotion dan gel; krim pembersih; krim pembersih [kosmetik]; krim pembersih kulit; krim pembersih kulit [non-obat]; krim pembersih non-obat untuk penggunaan pribadi; krim pemutih kulit; krim pemutih kulit wajah; krim pengelupas; krim pengencang [kosmetik]; krim penghalus kulit; krim pengurang bintik penuaan; krim pengurang bintik penuaan untuk keperluan kosmetik; krim perawatan kulit kepala tanpa obat; krim perawatan rambut; krim perawatan rambut untuk keperluan kosmetik; krim pra-cukur; krim siang; krim tabir surya; krim tangan; krim tangan, krim kaki, krim bernutrisi, krim pembersih wajah; krim tanpa obat untuk melembutkan kulit; krim tanpa obat untuk memutihkan kulit; krim tanpa obat untuk mencerahkan kulit; krim tanpa obat untuk perlindungan kulit; krim tubuh kosmetik; krim tubuh untuk keperluan kosmetik; krim untuk memutihkan kulit; krim untuk mencegah kerutan wajah; krim untuk mengelupas kulit mati; krim untuk menghindari kulit terbakar dari sengatan matahari (non medis); krim untuk mengurangi selulit; krim untuk pemeliharaan kulit (kosmetik); krim untuk pengurangan selulit untuk keperluan kosmetik; krim wajah; krim wajah [kosmetik]; krim wajah dan tubuh; krim wajah dan tubuh untuk keperluan kosmetik; krim wajah tidak mengandung obat; krim wajah untuk keperluan kosmetik; krim wajah untuk penggunaan kosmetik; krim wangi untuk keperluan kosmetik; krim, minyak dan susu untuk tubuh, sabun mandi, gel, minyak, susu dan garam; krim, minyak, lotion, semprotan, pensil dan balsem untuk keperluan kosmetik; losion dan krim untuk digunakan pada kulit; losion kosmetik; losion susu matahari kosmetik; losion susu untuk keperluan kosmetik; losion, krim, pelembab, minyak dan susu yang dipakai setelah berjemur matahari; losion, susu, dan krim untuk tubuh (tidak mengandung obat); lotion kosmetik untuk mengurangi munculnya bintik-bintik dan bintik-bintik penuaan; lotion kulit dan tubuh, krim dan minyak untuk penggunaan kosmetik; lotion kulit kosmetik; lotion kulit pelembab [kosmetik]; lotion mandi untuk keperluan kosmetik; lotion pengencang untuk wajah, tubuh dan tangan untuk keperluan kosmetik; lotion perawatan kulit kosmetik; lotion perawatan matahari untuk keperluan kosmetik; lotion setelah matahari untuk keperluan kosmetik; lotion tabir surya dan krim perawatan matahari; lotion tubuh pelembab [kosmetik]; lotion untuk keperluan kosmetik; lotion untuk pengurangan selulit untuk keperluan kosmetik; lotion untuk perawatan wajah dan tubuh untuk keperluan kosmetik; lotion wajah kosmetik; lotion, krim dan sediaan untuk perawatan wajah, tubuh, kulit kepala, kuku dan rambut; lulur kosmetik; make-up [kosmetik]; make-up mengeluarkan susu; masker kecantikan, krim dan minyak untuk membersihkan kulit, krim kulit, krim untuk menghilangkan noda, krim mata, losion kulit, losion wajah, losion tubuh, pelembab kulit, krim malam, pengklarifikasi kulit, sediaan untuk tanning matahari, sediaan perawatan matahari bukan medis, kapas untuk kecantikan; masker kosmetik; masker kulit [kosmetik]; masker kulit untuk keperluan kosmetik; membersihkan dan melembabkan krim, minyak, lotion dan preparat; minyak pelembab untuk penggunaan kosmetik; minyak, losion dan susu semua untuk keperluan kosmetik dan alat rias/pembersih badan untuk kuku, rambut dan kulit; minyak-minyak sari kosmetika; paket kosmetik kecantikan (beauty pack) yang dijual satu unit; paket kosmetik wajah; paket masker pengencangan pori digunakan sebagai kosmetik; patch jerawat kosmetik; pelindung matahari (kosmetik); pembersih tata rias wajah , pembersih kosmetik; pembersih tata rias wajah, pembersih kosmetik; penyamakan kosmetik dan susu setelah matahari, gel dan minyak; persiapan kulit wajah untuk penggunaan kosmetik; produk dan sediaan kosmetik perawatan kecantikan; produk pelindung matahari (kosmetik); produk pemutih (kosmetik); produk perawatan bibir (kosmetik); produk perawatan wajah [kosmetik]; produk sabun; sabun antiperspirant; sabun cair untuk tangan dan wajah; sabun cair untuk tangan, wajah dan tubuh; sabun kosmetik; sabun kulit; sabun non-obat untuk wajah; sabun pengelupasan untuk wajah; sabun untuk kulit; sabun untuk penggunaan pribadi; sabun untuk perawatan tubuh; sabun wajah; sabun wajah dan sabun badan yang tidak mengandung obat, butiran manik-manik untuk mandi, butiran kristal untuk mandi, busa untuk mandi, gel untuk

mandi, losion untuk mandi, minyak untuk mandi, garam untuk mandi yang tidak mengandung obat, gelembung busa untuk mandi, busa untuk, sabun mandi cair, busa untuk mandi di bawah pancuran dan busa untuk mandi, gel untuk mandi di bawah pancuran dan gel untuk mandi, lulur untuk mandi di bawah pancuran dan lulur untuk mandi; sabun-sabun; sabun-sabun, sabun mandi, wangi-wangian, minyak esensial, kosmetik, shampoo, shampoo kering; scrub pengelupasan kulit untuk keperluan kosmetik; sediaan dan produk perawatan kulit [kosmetik dan tidak mengandung obat-obatan]; sediaan kosmetik dan kecantikan; sediaan kosmetik meminimalkan kerut untuk penggunaan wajah topikal; sediaan kosmetik tanpa obat; sediaan kosmetik tidak mengandung obat untuk tujuan pelangsingan; sediaan kosmetik untuk berjemur; sediaan kosmetik untuk berjemur dan sediaan untuk melindungi kulit dari efek sinar matahari; sediaan kosmetik untuk kulit; sediaan kosmetik untuk kulit kering selama kehamilan; sediaan kosmetik untuk melindungi dari sengatan matahari; sediaan kosmetik untuk melindungi kulit dari sinar matahari; sediaan kosmetik untuk pembaruan kulit; sediaan kosmetik untuk pemeliharaan kulit dan perawatan kulit; sediaan kosmetik untuk perawatan kulit; sediaan kosmetik untuk perawatan tubuh; sediaan kosmetik untuk rambut dan kulit kepala; sediaan kosmetik untuk tujuan pelangsingan; sediaan kosmetik untuk wajah dan tubuh; sediaan kosmetik yang digunakan untuk mengangkat sel-sel kulit mati dari permukaan kulit; sediaan kosmetik yang digunakan untuk pengelupasan sel-sel kulit mati di wajah; sediaan kosmetik yang digunakan untuk pengelupasan sel-sel kulit mati diwajah; sediaan kosmetik, yakni krim untuk mengencangkan kulit; sediaan kosmetika untuk perawatan jerawat; sediaan kulit wajah untuk keperluan kosmetik; sediaan pelindung matahari kosmetik; sediaan pemutih kulit [kosmetik]; sediaan perawatan kulit wajah (kosmetik); sediaan perawatan kulit yaitu pembersih, toner, pelembab, krim wajah, krim tangan, krim tubuh, krim mata, gel mata, balsem, exfoliator, bubuk pemoles, masker wajah, lotion, sabun mandi, serum untuk penggunaan kosmetik; sediaan perawatan kulit, yaitu sabun mandi, losion, krim dan sampo; sediaan perawatan matahari [kosmetik]; sediaan perawatan rambut tanpa obat untuk keperluan kosmetik; sediaan perawatan wajah kosmetik; sediaan perawatan, perawatan dan kecantikan kulit, kulit kepala dan rambut untuk penggunaan kosmetik; sediaan sun block untuk keperluan kosmetik; sediaan tubuh dan perawatan kecantikan untuk keperluan kosmetik; sediaan, termasuk krim, gel, dan mouse, untuk digunakan sebelum, selama dan setelah bercukur; sediaan-sediaan mencuci tangan diresapi untuk keperluan kosmetik; sediaan-sediaan untuk memutihkan dan mencuci sediaan-sediaan untuk membersihkan, mengkilatkan, membuang lemak sabun, wangi-wangian, minyak sari, kosmetik, minyak rambut bahan-bahan pemeliharaan gigi; sediaan-sediaan yang tidak mengandung obat untuk kulit, mengandung vitamin, herbal, mineral, atau minyak sari; serum anti-penuaan untuk wajah; serum kecantikan; serum kulit (kosmetik); serum kulit tanpa obat; serum kulit tanpa obat untuk wajah; serum mata; serum pemutih (kosmetik); serum tidak eksklusif hyaluronat bisa mengandung vitamin dan pencerah (kosmetik); serum untuk wajah tidak mengandung obat; serum wajah; sun block lotion untuk keperluan kosmetik; susu almond untuk keperluan kosmetik; susu berjemur; susu kecantikan; susu pelembab; susu pelembab setelah bercukur; susu pelembab tubuh; susu pelembab untuk pemutih kulit wajah; susu pembersih; susu pembersih untuk keperluan toilet; susu pembersih untuk perawatan kulit; susu pembersih wajah; susu penyamakan [kosmetik]; susu setelah dicukur; susu setelah matahari; susu setelah matahari [kosmetik]; susu setelah matahari untuk keperluan kosmetik; susu wajah dan lotion; susu wajah dan lotion untuk keperluan kosmetik; susu wajah dan tubuh; susu wajah dan tubuh untuk keperluan kosmetik; tambalan kosmetik yang mengandung tabir surya dan tabir surya untuk digunakan pada kulit; tisu kosmetik yang sudah diresapi pelembab sebelumnya; toner kulit; toner kulit non-obat; toner untuk penggunaan kosmetik; toner untuk wajah tidak mengandung obat; toner wajah; toner wajah kosmetik; wewangian, minyak atsiri, kosmetik tanpa obat, lotion rambut tanpa obat; wewangian, minyak esensial, kosmetik, lotion rambut===

210	Nomor Permohonan	:	JID2021044522
220	Tanggal Penerimaan	:	01/07/2021 19:10:11
320	Prioritas	:	
730	Nama Pemohon	:	PT. KURIPAN RAYA
	Alamat Pemohon	:	Jl. Raya Parung Km. 47,5, Desa Tegal Kec. Kemang, Kabupaten Bogor 16310., Kabupaten Bogor, Jawa Barat, 16310
740	Nama Kuasa	:	
	Alamat Kuasa	:	

540 Etiket



	Tipe Merek	:	Merek Kata dan Lukisan
	Nama Merek	:	TELAGA KAHURIPAN
566	Arti Bahasa	:	Tidak Ada Terjemahan
591	Uraian Warna	:	Coklat, hitam dan putih
511	Kelas Barang/Jasa	:	36
510	Uraian Barang/Jasa	:	===Analisis kebutuhan asuransi dan keuangan pelanggan dan saran mengenai produk asuransi dan produk keuangan untuk memenuhi kebutuhan tersebut.; Asuransi jiwa; Asuransi pencurian rumah; Jasa advis terkait investasi dalam real estate, aset terkait real estate, hutang terkait real estate dan sekuritas yang didukung oleh real estate, aset terkait real estate atau utang terkait real estate; Jasa aktuaria reasuransi; Jasa broker, informasi, dan konsultasi asuransi; Jasa informasi reasuransi; Jasa penyediaan real eastate, rumah, gedung, tanah, kantor dan bentuk property lainnya, termasuk jasa yang berkaitan seperti agen dan makelar properti, perantara pembelian, penjualan dan penyewaan property, pengelolaan properti; Jasa penyediaan real estate, rumah, gedung, tanah, kantor dan bentuk property lainnya, termasuk jasa yang berkaitan seperti agen dan makelar property, perantara pembelian, penjualan dan penyewaan property, pengelolaan property; Jasa penyewaan toko; Jasa perbankan; Jasa pertukaran bagi waktu (timeshare) real estate; Jasa real estat, yaitu, pengembangan, penyewaan, pengelolaan, peminjaman, dan perantara apartemen, kondominium, properti bagi waktu (timeshare), properti perumahan, properti liburan, dan fasilitas serta kelengkapan terkait real estat; Jual beli rumah apartemen; Manajemen apartemen; Pengaturan dan pengelolaan sewa guna dan penyewaan; Pengelolaan rumah/ apartemen; Penyediaan konsultasi, layanan konsultasi dan informasi terkait asuransi, urusan keuangan, urusan moneter, layanan reasuransi, penyedia layanan garansi (untuk hal elektronik atau lainnya), layanan aktuaria, informasi asuransi, informasi garansi, jasa penjaminan asuransi, layanan konsultasi dan informasi terkait investasi, asuransi dan keuangan, Layanan konsultasi dan informasi terkait garansi, Manajemen administrasi, investasi dan keuangan dan layanan broker terkait asuransi dan reasuransi, administrasi rencana asuransi dan klaim asuransi, layanan konsultasi terkait asuransi, analisis informasi asuransi, penilaian untuk tujuan asuransi,

jasa evaluasi keuangan yang berkaitan dengan asuransi, riset asuransi, klaim asuransi, administrasi dan layanan penilaian, klaim garansi, administrasi dan layanan penilaian, penyedia informasi terkait asuransi terhadap kehilangan properti dan asuransi hidup, estimasi risiko asuransi, kehilangan dan kewajiban, penyedia portal akun konsumen dalam jaringan situs internet untuk mendapatkan informasi di bidang asuransi, risiko permesinan, kendali kerugian, pencegah kerugian, manajemen risiko,dan analisis kehilangan, layanan pengumpulan dan pencocokan pemimpin asuransi, yaitu, mencocokan permintaan konsumen dengan harga polis asuransi yang dikumpulkan melalui internet untuk mengkualifikasi broker asuransi, agen, dan agensi yang menarik permintaan tersebut, jasa keuangan, layanan konsultasi investasi, layanan manajemen investasi, broker, layanan investasi modal, layanan manajemen modal, analisa keuangan, evaluasi keuangan [asuransi, perbankan, real estat], informasi keuangan, penyedia informasi terkait broker keuangan melalui media elektronik, manajemen keuangan, perencanaan keuangan, analisis investasi, layanan alokasi portofolio, penyedia informasi terkait rencana keuangan, analisis investasi, alokasi portofolio dan rekomendasi untuk memilih instrumen keuangan, konsultasi keuangan dan layanan konsultasi (melalui media elektronik atau sebaliknya), layanan pembiayaan, penilaian keuangan, investasi dana, layanan agen pemulihan hutang, penyedia situs web, blog, dan situs sosial media yang menyediakan informasi di bidang keuangan dan asuransi, pengumpulan informasi keuangan, data, statistik, dan indeks, Layanan garansi dan perpanjangan garansi, analisa risiko, penilaian, evaluasi dan layanan manajemen (keuangan), manajemen kerugian keuangan, layanan pembayaran tagihan, layanan pembayaran elektronik, layanan pinjaman angsuran, pembiayaan sewa-beli, konsultasi, layanan penasihat; Penyediaan layanan antara lain keuangan, penilaian, asuransi, pinjaman, dan urusan moneter; Penyewaan kantor, real estate, dan apartemen; Sewa-guna real estate, jasa manajemen real estat, jasa investasi real estat, layanan hipotek; Valuasi dalam bidang real estate; agen asuransi dan broker; asuransi kendaraan bermotor; asuransi kesehatan pribadi; asuransi untuk biaya hukum; asuransi yang berkaitan dengan properti; broker asuransi bangunan; broker asuransi jiwa, investasi dan pensiun; broker asuransi kebakaran; broker asuransi properti; informasi asuransi bangunan; investasi Real Estate; jaminan asuransi profesional; jasa agen real estate untuk penyewaan properti real estate, termasuk bangunan komersial dan pusat perbelanjaan; jasa agen real estate, manajemen, administrasi dan layanan penilaian; jasa asuransi bangunan; jasa asuransi kecelakaan; jasa asuransi pertanian; jasa asuransi properti; jasa asuransi real estat; jasa biro akomodasi [apartemen]; jasa keuangan, investasi dan asuransi; jasa konsultasi asuransi perjalanan; jasa konsultasi keuangan; jasa konsultasi, advis dan informasi yang berkaitan dengan real estate; jasa manajemen untuk real estate; jasa penyewaan apartemen; jasa penyewaan apartemen dan kantor; jasa perbankan investasi; jasa pialang asuransi transportasi; jasa pinjaman dan hipotek real estate; konsultasi asuransi; konsultasi asuransi bangunan; konsultasi asuransi kebakaran; konsultasi keuangan; konsultasi keuangan dan konsultasi asuransi; layanan asuransi garansi diperpanjang; layanan broker asuransi; layanan investasi tanah dan bangunan (real-estate); layanan listing real estat untuk apartemen, kondominium, villa, dan kabin; layanan perbankan dan asuransi; layanan yang berkaitan dengan mata uang Crypto, yaitu menyediakan informasi keuangan online, menyediakan informasi yang berkaitan dengan keuangan dan investasi melalui sarana elektronik, perdagangan mata uang real-time online, layanan keuangan terkomputerisasi, perdagangan instrumen dan komoditas keuangan, layanan pertukaran saham elektronik, melakukan transaksi pertukaran mata uang asing untuk pihak ketiga, melakukan transaksi keuangan online, transfer dana elektronik, layanan keuangan yang disediakan dengan cara elektronik, pemberian petunjuk investasi, pialang investasi dan manajemen investasi, perdagangan opsi sekuritas dan surat berharga berjangka pasar asing, manajemen aset dan portofolio, jasa penjualan perbankan dan perbankan investasi, perdagangan berjangka, perdagangan saham dan obligasi, transaksi keuangan dan moneter, urusan moneter, pialang online untuk perdagangan dan transaksi yang berkaitan dengan mata uang dan produk keuangan lainnya, mengatur transaksi keuangan, layanan transfer dana elektronik dan pembayaran, transfer dana elektronik, pemrosesan pembayaran elektronik, layanan transfer moneter, melakukan transaksi keuangan online, transaksi keuangan online, menyediakan informasi keuangan dan asuransi online dari database komputer atau jaringan komunikasi global, layanan pembayaran elektronik, menyediakan informasi dan petunjuk tentang manajemen keuangan, transfer dana untuk pembelian barang melalui jaringan komunikasi elektronik, layanan transaksi pembayaran, layanan perbankan terkait bisnis, menyediakan informasi yang berkaitan dengan penerbitan voucher, penerbitan surat berharga yang dapat diperdagangkan, penerbitan voucher dan token, penerbitan dan penebusan token, penerbitan voucher sebagai hadiah untuk loyalitas pelanggan; manajemen investasi terkait dengan investasi dalam real estate, aset terkait real estate atau utang terkait real estate, dan sekuritas yang didukung oleh real estate, bunga dalam real estate, aset terkait real estat atau utang terkait real estate; manajemen keuangan dari program imbalan kerja mengenai asuransi dan keuangan; manajemen keuangan klaim asuransi; manajemen real estate, termasuk di bidang pusat perbelanjaan; memberikan informasi reasuransi; memberikan informasi terkait dengan pertanggungan asuransi; memberikan informasi yang berkaitan dengan penjaminan asuransi jiwa; memberikan saran di bidang asuransi properti dan kecelakaan; mengelola reksa dana, dana investasi lahan yasan (real estate investment trusts / REITS), dan dana lainnya yang meliputi real estate, aset terkait real estate, utang terkait real estate atau sekuritas yang didukung oleh atau real estate, bunga dalam real estate, aset terkait real estate, atau terkait real estate utang; menyediakan informasi daring perihal jasa keuangan, perbankan, asuransi dan invetasi.; menyediakan informasi online tentang asuransi dari basis data komputer atau Internet; menyediakan informasi online tentang reasuransi dari database komputer atau Internet; menyewakan kantor, toko, properti untuk restoran, flat (flats) dan apartemen; pemrosesan klaim asuransi; pengelolaan dana luar negeri; pengelolaan dana pensiun; pengelolaan gedung; pengelolaan keuangan dana pensiun; pengelolaan tanah dan bangunan pemukiman; pengelolaan tanah dan rumah apartemen; pengoperasian real estate, yaitu pendirian bangunan komersial, termasuk pusat perbelanjaan; penjaminan asuransi mobil; penjaminan asuransi properti; penyewaan kantor, real estate dan apartemen; penyewaan ruang toko serba ada; penyewaan toko yang bebas bea [real estate]===

210	Nomor Permohonan	:	DID2021044523	540 Etiket
220	Tanggal Penerimaan	:	01/07/2021 19:28:10	
320	Prioritas	:		
730	Nama Pemohon	:	MARIA KURNIAWATI	
	Alamat Pemohon	:	TMN PALEM LESTARI BLOK A.2/71 RT.009 RW.016 KEL. CENGKARENG BARAT KEC. CENGKARENG JAKARTA BARAT, Kota Administrasi Jakarta Barat, DKI Jakarta	

740 Nama Kuasa : Miftahul Hilmi S.H., M.H.
Alamat Kuasa : Jakarta Patent Bureau Graha Tirtadi, 1th Floor, Room 106 Jalan Pangeran Antasari No. 18A Cipete Utara

Tipe Merek : Merek Kata dan Lukisan
Nama Merek : POALA
566 Arti Bahasa : Tidak Ada Terjemahan
591 Uraian Warna : Merah, Kuning, Biru, Ungu, Hijau, Putih
511 Kelas Barang/Jasa : 25
510 Uraian Barang/Jasa : ===Celana jeans; Pakaian Bawahan untuk anak-anak; Pakaian, yaitu, setelan baju, gaun-gaun, jas-jas, mantel panjang, jaket, pakaian hujan, celana, celana panjang, celana pendek, jins, rok-rok, blus, kemeja, T-shirt, rompi, baju kaos, cardigan, pakaian dalam dan pakaian tidur; T-shirt dengan logo desainer; T-shirt lengan panjang; baju kaos (t-shirt); baju untuk orang dewasa; celana panjang untuk anak-anak; celana panjang untuk orang dewasa; celana pendek anak laki-laki [pakaian]; celana untuk anak-anak; kaus tanpa lengan; kemeja berkerah; legging menjadi celana panjang; pakaian dalam anak-anak; pakaian tidur untuk anak-anak; pakaian tidur untuk wanita; pakaian untuk anak laki-laki; pakaian untuk bayi; pakaian untuk pria, wanita dan anak-anak===

---

210 Nomor Permohonan : JID2021044524
220 Tanggal Penerimaan : 01/07/2021 19:35:56
320 Prioritas :
730 Nama Pemohon : HERIANTO
Alamat Pemohon : Tmn Duta Mas D 9 B/19, Rt.011 Rw.005, Kel. Wijaya Kusuma, Kec. Grogol Petamburan, Jakarta Barat., Kota Administrasi Jakarta Barat, DKI Jakarta
740 Nama Kuasa : Desrayani Saragih S.H.
Alamat Kuasa : Jl. Griya Telaga Permai Blok F4 No 21 Rt 006 Rw 019, Cilangkap, Tapos, Kota Depok.

540 Etiket

Tipe Merek : Merek Kata
Nama Merek : KAEPJJANG
566 Arti Bahasa : Tidak Ada Terjemahan
591 Uraian Warna : Hitam dan Putih
511 Kelas Barang/Jasa : 43
510 Uraian Barang/Jasa : ===Jasa penyediaan makanan dan minuman; Jasa restoran, termasuk jasa restoran yang bisa dibawa pulang; Kafe kopi; Kafe yang menyediakan minuman teh; Tempat yang menyediakan makanan dan minuman; jasa kafe; jasa restoran; jasa-jasa pemesanan restoran dan kafe-kafe; layanan kafe dan restoran; tempat makan yang menyediakan kudapan (penyediaan makanan dan minuman)===

---

210 Nomor Permohonan : JID2021044525
220 Tanggal Penerimaan : 01/07/2021 19:37:29
320 Prioritas :
730 Nama Pemohon : PT. Omnifit Solusi Nusantara
Alamat Pemohon : Epiwalk Office Suite Lt.5 Unit A501, Kawasan Rasuna Epicentrum, Jl. HR. Rasuna Said, Karet Kuningan, Setiabudi, Kota Administrasi Jakarta Selatan, DKI Jakarta, 12940
740 Nama Kuasa :
Alamat Kuasa :

540 Etiket

Tipe Merek : Merek Kata dan Lukisan
Nama Merek : OMNIFIT
566 Arti Bahasa : semua sehat
591 Uraian Warna : biru dan hijau
511 Kelas Barang/Jasa : 35
510 Uraian Barang/Jasa : ===Administrasi sistem dan portal daring yang memungkinkan promosi kegiatan kebugaran dan kesehatan; Jasa pemesanan dan pembelian barang secara online; Jasa penjualan eceran dan grosir untuk alat kesehatan secara online; Jasa toko eceran secara online untuk sediaan farmasi, kedokteran hewan dan sanitasi dan persediaan medis; Penjualan barang secara online atau offline, baik retail maupun grosir untuk produk aksesoris gadget atau teknologi; Penyedia jasa pemesanan secara daring dalam bidang berbagai macam berkaitan untuk sediaan farmasi, kedokteran hewan dan sanitasi dan persediaan medis; Periklanan online; Periklanan online melalui jaringan komunikasi komputer; jasa penjualan alat-alat kedokteran; jasa periklanan; jasa-jasa perniagaan elektronik, yakni, penyediaan informasi terkait produk melalui jaringan telekomunkasi untuk kegunaan penjualan; layanan pemrosesan data di bidang kesehatan; layanan pemrosesan data elektronik yang berkaitan dengan informasi perawatan kesehatan; layanan toko ritel di bidang kacamata, jam tangan, perangkat lunak untuk kebugaran, dan sensor dan perangkat pemantauan elektronik yang menggabungkan mikroprosesor, tampilan digital, dan akselerometer;

layanan toko ritel menampilkan alat-alat kesehatan untuk manusia; manajemen bisnis, administrasi bisnis, fungsi kantor; penyediaan jasa penjualan eceran melalui platform penjualan secara daring/e-commerce; toko penjualan barang elektronik baik secara online ataupun secara langsung===

210	Nomor Permohonan	:	DID2021044526
220	Tanggal Penerimaan	:	01/07/2021 19:42:17
320	Prioritas	:	
730	Nama Pemohon	:	SUBHAN HANDOKO
	Alamat Pemohon	:	JL. SUNANDAR PRIYO SUDARMO 31 C RT. 012 RW. 013 KEL. PURWANTORO KEC. BLIMBING, Kota Malang, Jawa Timur, 65122
740	Nama Kuasa	:	Ika Citra Dewi S.T
	Alamat Kuasa	:	CIDID LAW FIRM & IP SERVICES Menara Karya Lantai 28, Jl. H.R. rasuna Said Blok X-5. Kav. 1-2, Jakarta Selatan 12950
	Tipe Merek	:	Merek Kata dan Lukisan
	Nama Merek	:	EZ eL-cZ beauty
566	Arti Bahasa	:	Tidak Ada Terjemahan
591	Uraian Warna	:	Ungu, pink (merah muda), putih
511	Kelas Barang/Jasa	:	3
510	Uraian Barang/Jasa	:	===Air penyegar wajah (untuk keperluan kosmetik); Bahan-bahan perawatan pribadi dan kecantikan, yaitu, tubuh, wajah, mata, krim pembersih tangan, busa, pelembab, losion, gel, scrub, minyak, bedak, penyegar, toner, astringen, balsem, masker pelembab, sabun batangan yang tidak mengandung obat; Bahan-bahan untuk perawatan rambut, yaitu, sampo, kondisioner, pembilas yang berbentuk krim (creme rinse), penataan rambut glasir, semprotan, mousse, gel; Barang-barang kosmetik yaitu minyak rambut, minyak wangi, bedak wangil, bedak muka, bedak bayi, krim muka, krim kulit, cat alis, cat alis, cat kkuku, cat bibir, obat kriting rambut cat rambut,bedak dasar, shampoo,wangi-wangian, minyak-minyak sari kosmetik, bahan pemelihara gigi, tepal gigi, sabun wangi, sabun cuci, sabun krim detergent dan detergent bubuk .; Gel jerawat (kosmetik); Gel pelangsing (kosmetik); Gel pelangsing (kosmetik); Jel Penghilang Noda Jerawat; Jel Perawatan Noda Jerawat non-medis; Kapas wajah untuk kosmetik; Kosmetik dasar rias, termasuk pembersih kulit, toner kulit, losion kulit, krim kulit, serum wajah non-obat, tisu wajah dan pelembab wajah.; Kosmetik fungsional; Kosmetik menggunakan bahan alami; Kosmetik perpaduan dari powder dan liquid foundation (cushion); Kosmetik untuk manusia; Kosmetik untuk perawatan kulit dan rambut; Kosmetik untuk perawatan rambut; Kosmetik untuk spa; Kosmetik yaitu bedak padat, bedak bubuk, lipstik, pensil alis dan eyeliner; Kosmetik, yaitu sediaan untuk menghilangkan atau mengurangi garis-garis kulit halus di sekitar kening dan mata (glabellar), keriput di wajah, ketidaksimetrisan dan kekurangan dan masalah kulit manusia; Krem Jerawat Non Medis; Krim Badan area sensitif (kosmetik); Krim bernutrisi; Krim dan losion perawatan kulit yang tidak mengandung obat; Krim dan minyak untuk berjemur; Krim flek (kosmetik); Krim kulit berminyak; Krim kulit daerah sensitif (kosmetik); Krim kulit kering (kosmetik); Krim kulit sensitif (kosmetik); Krim leher; Krim lulur badan [Cream-body scrub] kosmetik; Krim matahari (bukan untuk pengunaan pengobatan); Krim matahari (tidak untuk penggunaan medis); Krim pelembab; Krim pelembab kulit beraroma; Krim pelindung sinar UV; Krim pembersih (kosmetik); Krim pemutih kulit untuk keperluan kosmetik; Krim rambut; Krim tabir surya; Krim untuk keperluan kosmetik; Krim untuk mengencangkan kulit; Krim untuk pemutih kulit; Krim untuk tumit; Krim wajah; Krim wajah (kosmetik); Krim wajah dan kulit; Krim wajah untuk digunakan sebagai kosmetik; Krim, gel, lotion, susu dan pelembab setelah matahari; Krim, minyak, losion dan busa cukur; Krim, minyak, losion dan busa stelah bercukur; Losion pelembab (kosmetik); Losion pemutih kulit untuk keperluan kosmetik; Losion pengelupasan untuk keperluan kosmetik; Losion susu untuk membersihkan wajah; Losion untuk dipakai setelah bercukur untuk keperluan kosmetik; Lotion daerah sensitif (kosmetik); Lotion flek (kosmetik); Lotion jerawat; Lotion kulit kering (kosmetik); Masker pemutih kulit untuk keperluan kosmetik; Masker untuk kulit sebagai penggunaan kosmetik; Masker untuk tubuh sebagai penggunaan kosmetik; Masker wajah (kosmetik); Minyak, krim dan losion untuk kulit; Minyak, krim, losion, gel, dan semprotan kosmetik; Paket masker untuk keperluan kosmetik; Pelembab (kosmetik); Pelembab [Moisturizer] kosmetik; Pelembab anti penuaan yang digunakan sebagai kosmetik; Pelembab dari susu; Pelembab mata untuk penggunaan kosmetik; Pembersih wajah (kosmetik); Penyeka sekali pakai yang diresapi dengan sediaan membersihkan dan kosmetik, penyeka kosmetik yang sudah dilembabkan; Pewangi badan (kosmetik); Produk kosmetik; Produk kosmetik dan perawatan kulit; Produk kosmetik untuk perawatan kulit; Produk perawatan kulit, yaitu serum kulit non-obat, pembersih kulit, krim kulit; Produk-produk makeup, seperti, makeup mata, penghapus makeup mata, pensil mata, perona mata, eyeliner, maskara, bedak wajah, alas bedak dan alas bedak cair, perona wajah berbentuk krim, cairan atau bubuk, lipstik dan pensil untuk bibir, cat kuku, penghapus cat kuku; Ramuan kosmetik untuk mandi; Sabun; Sabun Kecantikan (kosmetik); Sabun anti keringat; Sabun cair wajah; Sabun dengan bahan dasar Herbal Oil (kosmetik); Sabun jerawat; Sabun kosmetik; Sabun pengelupasan untuk keperluan kosmetik; Sabun penghilang bau badan; Sabun untuk muka; Scrub untuk keperluan kosmetik; Scrub wajah [facial scrub] kosmetik; Sediaan Pembersih Kulit (kosmetik); Sediaan kosmetik perawatan bibir; Sediaan kosmetik seperti semprotan tangan, gel tangan, larutan tangan, pelembab, lotion, toner & astringen, larutan alkohol, sabun mandi dalam bentuk cair, bentuk batangan & bubuk, krim, sediaan deodoran dan anti-keringat.; Sediaan kosmetik tata rias dan penghapus riasan; Sediaan kosmetik untuk bibir; Sediaan kosmetik untuk kebersihan dan perawatan kecantikan; Sediaan kosmetik untuk kulit wajah; Sediaan kosmetik untuk mata; Sediaan kosmetik yang digunakan untuk pengelupasan sel-sel kulit mati di wajah; Sediaan kosmetik, yakni lotion untuk mengencangkan kulit; Sediaan pembersih badan dan kosmetik; Sediaan perawatan kulit dan kosmetik; Sediaan perawatan kulit non-obat, yaitu, krim, lotion, gel, toner, pembersih dan pengelupas sel kulit; Sediaan tabir surya kosmetik; Sediaan-sediaan kosmetik untuk perawatan kulit; Sediaan-sediaan perawatan kulit non-medis, yaitu, krim wajah, krim mata, pembersih wajah, losion dan minyak, losion untuk tubuh, pelembab dan penyegar kulit, gel, pembersih, dan masker untuk digunakan pada wajah dan tubuh, krim pencukur; Semprotan pelembab wajah (kosmetik); Serum jerawat; Spray wajah (kosmetik); Susu pelembab pemutih kulit untuk keperluan kosmetik; Susu untuk perawatan kulit; Toner; Toner (cairan penyegar wajah) kosmetik; Toner Pelembab Wajah; Toner anti-penuaan; Toner cair (Kosmetik); Toner wajah (kosmetik); Vitamin C serum; Zat pelembab, yaitu, krim pelembab, susu pelembab, lotion pelembab tubuh, larutan pelembab untuk kulit; bantalan pembersih diresapi dengan kosmetik; body butter untuk keperluan kosmetik; body lotion untuk keperluan kosmetik; body scrub untuk keperluan kosmetik; busa kosmetik yang mengandung tabir

540 Etiket

surya; cocoa butter untuk keperluan kosmetik; colognes, parfum dan kosmetik; concealer [kosmetik]; cosmeceuticals untuk keperluan kosmetik; dasar bedak (kosmetik); gel pelembab [kosmetik]; gel pelembab kulit [kosmetik]; gel untuk tubuh (kosmetik); kosmetik; kosmetik dalam bentuk susu, lotion dan emulsi; kosmetik dan alat rias/pembersih badan (tidak mengandung obat) untuk kuku, rambut dan kulit; kosmetik dan make-up; kosmetik dan sediaan kosmetik; kosmetik dan sediaan pembersih badan yang tidak mengandung obat; kosmetik dan sediaan perawatan pribadi; kosmetik dekoratif; kosmetik dekoratif [make-up]; kosmetik fungsional adalah krim anti-kerut; kosmetik fungsional menjadi sediaan penyaringan sinar matahari; kosmetik fungsional menjadi sediaan perawatan kulit anti-penuaan; kosmetik non-medis; kosmetik penyegar kulit; kosmetik perawatan kulit; kosmetik perawatan tubuh dan kecantikan; kosmetik tabir surya; kosmetik tanpa obat; kosmetik tidak mengandung obat, perlengkapan mandi dan wewangian yang tidak mengandung obat untuk merawat dan mempercantik bulu mata, alis, mata, bibir dan kuku; kosmetik untuk bibir; kosmetik untuk digunakan pada kulit; kosmetik untuk leher; kosmetik untuk pemakaian di rambut; kosmetik untuk pembersih tubuh; kosmetik untuk penggunaan pribadi; kosmetik yaitu krim, susu, lotion, gel dan bubuk untuk wajah, tubuh dan tangan; kosmetik yang digunakan sebagai sediaan perawatan kulit; kosmetik yang digunakan untuk kulit; kosmetik yang dijual sebagai komponen integral dari persiapan perawatan kulit tanpa obat; kosmetik yang mengandung vitamin; kosmetik, yaitu alas bedak, concealer, pengkilap bibir, maskara, pembersih make-up; kosmetik, yaitu, alas bedak, bedak, concealer, Celak mata (Eye shadow), pensil mata, eyeliner cair, maskara, pensil bibir, lipstik, Pengkilat bibir (lip gloss), balsem bibir, cat kuku; kosmetik, yaitu, susu, losion, gel dan bubuk untuk wajah, gel dan bubuk untuk tubuh dan tangan; krim; krim anti penuaan; krim anti-bintik; krim anti-bintik untuk keperluan kosmetik; krim anti-iritasi [untuk keperluan kosmetik]; krim anti-kerut; krim anti-kerut untuk keperluan kosmetik; krim anti-penuaan; krim anti-penuaan untuk keperluan kosmetik; krim anti-penuaan untuk wajah; krim berbentuk stik pelindung dari sinar matahari; krim berjemur; krim bibir; krim bibir untuk keperluan kosmetik; krim cukur; krim dan gel kosmetik untuk wajah, tangan dan tubuh; krim dan lotion kosmetik; krim dan lotion kosmetik untuk perawatan wajah dan tubuh; krim dan sediaan setelah matahari; krim dingin untuk keperluan kosmetik; krim exfoliant untuk keperluan kosmetik; krim foundation; krim kecantikan; krim kecantikan balm; krim kecantikan untuk perawatan tubuh; krim kecantikan wajah dan tubuh; krim kosmetik; krim kosmetik bernutrisi; krim kosmetik untuk kulit; krim kosmetik untuk mengencangkan kulit; krim kosmetik untuk mengencangkan kulit di sekitar mata; krim kosmetik untuk perawatan kulit; krim kosmetik, lotion dan sediaan lain untuk berjemur; krim kosmetik, susu, lotion, gel dan bubuk untuk wajah, tangan, dan tubuh; krim kulit; krim kulit tabir surya; krim kulit untuk keperluan kosmetik; krim malam; krim masker tubuh; krim masker tubuh untuk keperluan kosmetik; krim mata untuk keperluan kosmetik; krim matahari untuk keperluan kosmetik; krim non-obat untuk melembabkan kulit; krim non-obat untuk menenangkan kulit; krim non-obat untuk scrub wajah; krim pagi untuk keperluan kosmetik; krim pelembab; krim pelembab kulit [kosmetik]; krim pelembab setelah bercukur; krim pembersih; krim pembersih [kosmetik]; krim pembersih kulit; krim pembersih kulit [non-obat]; krim pemutih kulit; krim pencukur; krim pengelupas; krim pengencang [kosmetik]; krim pengurang bintik penuaan; krim pengurang bintik penuaan untuk keperluan kosmetik; krim perawatan kulit kepala tanpa obat; krim perawatan rambut; krim perawatan rambut untuk keperluan kosmetik; krim perlindungan rambut; krim setelah dicukur; krim siang; krim tabir surya; krim tabir surya untuk keperluan kosmetik; krim tangan; krim tangan kosmetik; krim tangan, krim kaki, krim bernutrisi, krim pembersih wajah; krim tanpa obat untuk melembutkan kulit; krim tanpa obat untuk mencerahkan kulit; krim tanpa obat untuk perlindungan kulit; krim tubuh untuk keperluan kosmetik; krim untuk keperluan kosmetik; krim untuk memutihkan kulit; krim untuk mencegah kerutan wajah; krim untuk mengelupas kulit mati; krim untuk menghindari kulit terbakar dari sengatan matahari (non medis); krim untuk mengurangi selulit; krim untuk pemeliharaan kulit (kosmetik); krim untuk pengurangan selulit untuk keperluan kosmetik; krim wajah; krim wajah [kosmetik]; krim wajah dan tubuh; krim wajah dan tubuh untuk keperluan kosmetik; krim wajah tidak mengandung obat; krim wajah untuk keperluan kosmetik; krim wajah untuk penggunaan kosmetik; krim, minyak dan susu untuk tubuh, sabun mandi, gel, minyak, susu dan garam; krim, minyak, lotion, semprotan, pensil dan balsem untuk keperluan kosmetik; losion dan krim untuk digunakan pada kulit; losion kosmetik; losion susu matahari kosmetik; losion susu untuk keperluan kosmetik; losion, krim, pelembab, minyak dan susu yang dipakai setelah berjemur matahari; losion, susu, dan krim untuk tubuh (tidak mengandung obat); lotion berjemur kosmetik; lotion kulit dan tubuh, krim dan minyak untuk penggunaan kosmetik; lotion kulit kosmetik; lotion kulit pelembab [kosmetik]; lotion pelembab [kosmetik]; lotion pengencang untuk wajah, tubuh dan tangan untuk keperluan kosmetik; lotion perawatan kulit kosmetik; lotion perawatan matahari untuk keperluan kosmetik; lotion tabir surya dan krim perawatan matahari; lotion tubuh pelembab [kosmetik]; lotion untuk pengurangan selulit untuk keperluan kosmetik; lotion untuk perawatan wajah dan tubuh untuk keperluan kosmetik; lotion wajah kosmetik; lotion, krim dan sediaan untuk perawatan wajah, tubuh, kulit kepala, kuku dan rambut; lulur kosmetik; make-up [kosmetik]; make-up mengeluarkan susu; make-up mengeluarkan susu, gel, lotion dan krim; make-up menghapus krim; masker kecantikan, krim dan minyak untuk membersihkan kulit, krim kulit, krim untuk menghilangkan noda, krim mata, losion kulit, losion wajah, losion tubuh, pelembab kulit, krim malam, pengklarifikasi kulit, sediaan untuk tanning matahari, sediaan perawatan matahari bukan medis, kapas untuk kecantikan; masker kosmetik; masker kulit [kosmetik]; masker kulit untuk keperluan kosmetik; masker wajah kosmetik; minyak kosmetik untuk kulit; minyak pelembab untuk penggunaan kosmetik; minyak, losion dan susu semua untuk keperluan kosmetik dan alat rias/pembersih badan untuk kuku, rambut dan kulit; minyak-minyak sari kosmetika; paket kosmetik kecantikan (beauty pack) yang dijual satu unit; paket kosmetik wajah; paket masker pengencangan pori digunakan sebagai kosmetik; pasta kosmetik untuk aplikasi ke wajah untuk menangkal silau; patch jerawat kosmetik; pelembab kulit digunakan sebagai kosmetik; pelembab wajah kosmetik; pelindung matahari (kosmetik); pembersih tata rias wajah , pembersih kosmetik; pembersih tata rias wajah, pembersih kosmetik; penyamakan kosmetik dan susu setelah matahari, gel dan minyak; persiapan kulit wajah untuk penggunaan kosmetik; preparat kosmetik yang mengandung kolagen; produk dan sediaan kosmetik perawatan kecantikan; produk kosmetik dalam bentuk aerosol untuk perawatan kulit; produk pelindung matahari (kosmetik); produk pemutih (kosmetik); produk perawatan bibir (kosmetik); produk perawatan wajah [kosmetik]; produk sabun; sabun antiperspirant; sabun cair untuk tangan dan wajah; sabun cair untuk tangan, wajah dan tubuh; sabun kosmetik; sabun kulit; sabun non-obat untuk wajah; sabun pengelupasan untuk wajah; sabun untuk kulit; sabun untuk penggunaan pribadi; sabun untuk perawatan tubuh; sabun wajah; sabun wajah dan sabun badan yang tidak mengandung obat, butiran manik-manik untuk mandi, butiran kristal untuk mandi, busa untuk mandi, gel untuk mandi, losion untuk mandi, minyak untuk mandi, garam untuk mandi yang tidak mengandung obat, gelembung busa untuk mandi, busa untuk, sabun mandi cair, busa untuk mandi di bawah pancuran dan busa untuk mandi, gel untuk mandi di bawah pancuran dan gel untuk mandi, lulur untuk mandi di bawah pancuran dan lulur untuk mandi; sabun-sabun; sabun-sabun, sabun mandi, wangi-wangian, minyak esensial, kosmetik, shampoo, shampoo kering; sediaan dan produk perawatan kulit [kosmetik dan tidak mengandung obat-obatan]; sediaan kolagen untuk keperluan kosmetik; sediaan kosmetik anti-penuaan; sediaan kosmetik dan kecantikan; sediaan kosmetik tanpa obat; sediaan kosmetik tidak mengandung obat untuk tujuan pelangsingan; sediaan kosmetik untuk berjemur; sediaan kosmetik untuk berjemur dan sediaan untuk melindungi kulit dari efek sinar matahari; sediaan kosmetik untuk kulit; sediaan kosmetik untuk kulit kering selama kehamilan; sediaan kosmetik untuk melindungi dari sengatan matahari;

sediaan kosmetik untuk melindungi kulit dari sinar matahari; sediaan kosmetik untuk pembaruan kulit; sediaan kosmetik untuk pemeliharaan kulit dan perawatan kulit; sediaan kosmetik untuk perawatan kulit; sediaan kosmetik untuk perawatan tubuh; sediaan kosmetik untuk rambut dan kulit kepala; sediaan kosmetik untuk tujuan pelangsingan; sediaan kosmetik wajah; sediaan kosmetik yang digunakan untuk mengangkat sel-sel kulit mati dari permukaan kulit; sediaan kosmetik yang digunakan untuk pengelupasan sel-sel kulit mati di wajah; sediaan kosmetik yang digunakan untuk pengelupasan sel-sel kulit mati diwajah; sediaan kosmetik, yakni krim untuk mengencangkan kulit; sediaan kosmetika untuk perawatan jerawat; sediaan kulit wajah untuk keperluan kosmetik; sediaan pelindung matahari kosmetik; sediaan perawatan kulit wajah (kosmetik); sediaan perawatan kulit yaitu pembersih, toner, pelembab, krim wajah, krim tangan, krim tubuh, krim mata, gel mata, balsem, exfoliator, bubuk pemoles, masker wajah, lotion, sabun mandi, serum untuk penggunaan kosmetik; sediaan perawatan kulit, yaitu sabun mandi, losion, krim dan sampo; sediaan perawatan matahari [kosmetik]; sediaan perawatan wajah kosmetik; sediaan perawatan, perawatan dan kecantikan kulit, kulit kepala dan rambut untuk penggunaan kosmetik; sediaan sun block untuk keperluan kosmetik; sediaan tubuh dan perawatan kecantikan untuk keperluan kosmetik; sediaan, termasuk krim, gel, dan mouse, untuk digunakan sebelum, selama dan setelah bercukur; sediaan-sediaan kosmetik untuk tata rias artis khususnya sediaan-sediaan untuk kulit, rambut dan untuk pewarnaan gigi; sediaan-sediaan untuk memutihkan dan mencuci sediaan-sediaan untuk membersihkan, mengkilatkan, membuang lemak sabun, wangi-wangian, minyak sari, kosmetik, minyak rambut bahan-bahan pemeliharaan gigi; sediaan-sediaan yang tidak mengandung obat untuk kulit, mengandung vitamin, herbal, mineral, atau minyak sari; semprotan untuk tubuh yang mengandung wewangian dan sabun yang mengandung wewangian; serum tidak eksklusif hyaluronat bisa mengandung vitamin dan pencerah (kosmetik); sun block lotion untuk keperluan kosmetik; susu berjemur; susu kecantikan; susu pelembab; susu pelembab setelah bercukur; susu pelembab tubuh; susu pelembab untuk pemutih kulit wajah; susu pembersih; susu pembersih untuk keperluan toilet; susu pembersih untuk perawatan kulit; susu pembersih wajah; susu setelah dicukur; susu setelah matahari; susu setelah matahari [kosmetik]; susu setelah matahari untuk keperluan kosmetik; susu wajah dan lotion; susu wajah dan lotion untuk keperluan kosmetik; susu wajah dan tubuh; susu wajah dan tubuh untuk keperluan kosmetik; tambalan kosmetik yang mengandung tabir surya dan tabir surya untuk digunakan pada kulit; tisu diresapi dengan minyak esensial, untuk penggunaan kosmetik; tisu kosmetik pra-lembab; tisu kosmetik yang sudah diresapi pelembab sebelumnya; tisu, kain atau penyeka yang dilembapi atau diresapi dengan sediaan membersihkan pribadi atau losion kosmetik; toner kulit; toner kulit non-obat; toner untuk penggunaan kosmetik; toner untuk wajah tidak mengandung obat; toner wajah; toner wajah kosmetik; wangi-wangian untuk penggunaan kosmetik; wewangian, minyak atsiri, kosmetik tanpa obat, lotion rambut tanpa obat; wewangian, minyak esensial, kosmetik, lotion rambut===

210	Nomor Permohonan	:	DID2021044527	540 Etiket
220	Tanggal Penerimaan	:	01/07/2021 19:42:26	
320	Prioritas	:		
730	Nama Pemohon	:	PT. Sahabat Lestari Sejahtera.	
	Alamat Pemohon	:	Komplek Perniagaan Ruko Roxy Mas Blok D1, Cideng, Gambir, Jakarta Pusat, DKI Jakarta., Kota Administrasi Jakarta Pusat, DKI Jakarta	
740	Nama Kuasa	:		
	Alamat Kuasa	:		
	Tipe Merek	:	Merek Kata dan Lukisan	
	Nama Merek	:	ganghan + Logo + Huruf Kanji.	
566	Arti Bahasa	:		
591	Uraian Warna	:	Merah dan Hitam.	
511	Kelas Barang/Jasa	:	21	
510	Uraian Barang/Jasa	:	===Bak mandi plastik yang dapat dipindah untuk hewan peliharaan; Botol Air Minum Pelancong; Botol minum dijual kosong; Botol minum untuk olah raga yang dapat dipakai ulang, dijual kosong; Cangkir kopi dan cawan; Centong; Garpu saji dari plastik; Mug keramik; tempat bumbu, untuk penggunaan rumah tangga; sisir; cangkir; wadah minum terbuat dari gelas dan plastik; sikat gigi listrik dan non-listrik; kotak makan siang; piring; wadah sikat gigi; spons mandi; toilet kecil untuk anak-anak, semua barang di atas untuk anak-anak dan berhubungan dengan dan/atau berkaitan dengan koleksi boneka dan/atau aksesoris boneka; Nampan untuk keperluan rumah tangga; Parutan (alat rumah tangga); Pengaduk untuk air bak mandi air panas (yukakibo); Peralatan dan wadah untuk rumah tangga; Peralatan makan dari keramik, selain pisau, garpu dan sendok; Sendok kue tart; Sendok pemoles untuk keperluan dapur; Sendok saji; Sendok-sendok masak; Spons untuk keperluan rumah tangga; Tumbler [gelas minum]; alat alat kebersihan rumah tangga; atomizers untuk keperluan rumah tangga; ayakan untuk keperluan rumah tangga; bak mandi bayi; bak mandi plastik untuk anak-anak; bak mandi tiup untuk bayi; bak mandi untuk anak-anak; baki keperluan rumah tangga; baki kertas, untuk keperluan rumah tangga; baki kompos untuk keperluan rumah tangga; baki untuk keperluan rumah tangga; basting sendok [peralatan memasak]; bola cucian [peralatan rumah tangga]; botol minum; botol minum untuk olahraga; cangkir buah; cangkir kue muffin; cangkir sake; dropper untuk keperluan rumah tangga; ember kamar mandi; ember plastik; ember plastik untuk menyimpan mainan mandi; ember sampah; garpu dari kayu untuk memasak; garpu memasak; garpu memasak hotdog; garpu penyajian pasta; garpu saji; garpu ukiran; gelas [wadah minuman]; gelas minum; gelas minum yang dapat digunakan kembali dengan chip cerdas bawaan untuk pembayaran tanpa kontak; gelas minum yang dapat digunakan kembali dengan chip pintar bawaan untuk pembayaran tanpa uang tunai; gelas minum yang dapat diisi ulang dengan charger ponsel bawaan; gelas minuman; gelas plastik; gelas teh; gelas wiski; guci untuk penggunaan rumah tangga; keramik untuk keperluan rumah tangga; keranjang roti rumah tangga; keranjang untuk keperluan rumah tangga; kontainer rumah tangga; kotak resep [wadah rumah tangga]; minum gelas, bukan dari logam mulia; parut keju untuk keperluan rumah tangga; pemegang untuk setrika rumah tangga; pencakar untuk keperluan rumah tangga; pengayak [peralatan rumah tangga]; penyapu untuk keperluan rumah tangga; peralatan makan untuk bayi dan anak-anak, selain pisau, garpu dan sendok, bukan dari logam mulia; peralatan makan untuk bayi dan anak-anak, selain pisau, garpu dan sendok, dari logam mulia; peralatan makan, selain pisau, garpu dan sendok, bukan dari logam mulia; peralatan makan, selain pisau, garpu dan sendok, dari logam mulia; peralatan makan, selain pisau, garpu, dan sendok; peralatan rumah tangga; peralatan rumah

tangga dan dapur; peralatan rumah tangga dari logam mulia; peralatan untuk barbekyu, yaitu, garpu, penjepit, pemutar; peralatan untuk keperluan rumah tangga; peredam asap untuk keperluan rumah tangga; sabut gosok untuk keperluan rumah tangga; sandaran sendok; saringan [peralatan rumah tangga]; saringan untuk keperluan rumah tangga; sendok beras untuk keperluan rumah tangga; sendok berlubang [peralatan dapur]; sendok biji-bijian untuk keperluan rumah tangga; sendok es; sendok es krim; sendok gula untuk keperluan rumah tangga; sendok ikan untuk keperluan rumah tangga; sendok kayu [peralatan dapur]; sendok kopi untuk keperluan rumah tangga; sendok pencampur [peralatan dapur]; sendok saji; sendok saji sekali pakai; sendok sayur [peralatan meja makan]; sendok sepatu; sendok tepung untuk keperluan rumah tangga; sendok untuk keperluan rumah tangga; sendok untuk menyajikan anggur; sendok untuk pembuangan limbah hewan peliharaan untuk keperluan rumah tangga; sikat bak mandi; sikat untuk hewan peliharaan rumah tangga; sikat untuk keperluan rumah tangga; sinder cinder [peralatan rumah tangga]; spons untuk pembersih dan rumah tangga; tabung gelas untuk keperluan rumah tangga; tempat cuci untuk keperluan rumah tangga; tikar plastik untuk gelas minum, bukan pengganti tekstil; wadah kaca rumah tangga; wadah kompos untuk keperluan rumah tangga; wadah plastik portabel untuk keperluan rumah tangga dan dapur; wadah plastik rumah tangga untuk menyimpan produk-produk kesehatan wanita; wadah plastik untuk keperluan rumah tangga; wadah plastik untuk penggunaan dapur; wadah rumah tangga dari logam mulia; wadah rumah tangga portabel serba guna; wadah rumah tangga untuk makanan; wadah untuk keperluan rumah tangga; wadah untuk rumah tangga dan dapur===

---

210 Nomor Permohonan : DID2021044528 540 Etiket
220 Tanggal Penerimaan : 01/07/2021 19:52:04
320 Prioritas :
730 Nama Pemohon : TEE THYE LOK
Alamat Pemohon : 8100, JALAN SRI PUTRI 5/17, TAMAN PUTRI KULAI 81000 JOHOR, MALAYSIA, 81000
740 Nama Kuasa : Tony R. Simbolon S.H.
Alamat Kuasa : Gandaria 8 Office Tower Level 8 Jalan Sultan Iskandar Muda No.57

Tipe Merek : Merek Kata dan Lukisan
Nama Merek : MasFood + Huruf Kanji + Lukisan
566 Arti Bahasa : MasFood: merupakan suatu penamaan.
591 Uraian Warna : Ungu, Merah, Abu-Abu & Putih
511 Kelas Barang/Jasa : 30
510 Uraian Barang/Jasa : ===Adonan Pastri; Kue; Mie; Pasta; Vermiseli pita; bihun [mie]; biskuit-biskuit; bumbu taman, diawetkan [bumbu]; coulis buah [saus]; ekstrak malt untuk makanan; esens untuk bahan makanan, kecuali esens eterik dan minyak esensial; gula-gula; jeli buah [gula-gula]; kembang gula; kukis (kue kering); makanan siap saji berbahan dasar mie; minuman berbahan dasar kopi; minuman berbahan dasar teh; pesto [saus]; rempah-rempah; roti*; saus [bumbu]; saus pasta===

---

210 Nomor Permohonan : D042021044529 540 Etiket
220 Tanggal Penerimaan : 01/07/2021 20:09:29
320 Prioritas :
730 Nama Pemohon : DEWI RAHMADANI
Alamat Pemohon : PURBA SAMA, RT. 001/RW. 004, KEL/DESA. TANGUN, KEC. BANGUN PURBA, Kabupaten Rokan Hulu, Riau
740 Nama Kuasa :
Alamat Kuasa :

Tipe Merek : Merek Kata dan Lukisan
Nama Merek : Kiakho Nara Naldera
566 Arti Bahasa : Tidak Ada Terjemahan
591 Uraian Warna : Hitam, Putih, Orange
511 Kelas Barang/Jasa : 29
510 Uraian Barang/Jasa : ===Buah beku-kering dan makanan ringan yoghurt; Makanan beku terutama terdiri dari pengganti daging; Makanan pembuka beku terutama terdiri dari buah-buahan; Makanan pembuka beku terutama terdiri dari daging; Makanan pembuka beku terutama terdiri dari sayuran; makanan beku (makanan terbuat dari daging/ayam berupa nugget, otak-otak); makanan beku terutama terdiri dari daging, ikan, unggas atau sayuran; makanan laut beku; makanan pembuka beku terutama terdiri dari ayam; makanan pembuka beku terutama terdiri dari makanan laut; makanan pembuka beku yang sebagian besar terdiri dari makanan laut===

---

210 Nomor Permohonan : DID2021044530 540 Etiket
220 Tanggal Penerimaan : 01/07/2021 20:12:33
320 Prioritas :
730 Nama Pemohon : PT Lamus Tirta Botanica
Alamat Pemohon : Jl. A Yani Km 5,5 Komp. Bunyamin Permai II No 5 RT 007 RW 01 Kelurahan Pemurus Dalam, Kecamatan Banjarmasin Selatan, Kota Banjarmasin, Kalimatan Selatan, Kota Banjarmasin, Kalimantan Selatan, 70248

740	Nama Kuasa	:	
	Alamat Kuasa	:	
	Tipe Merek	:	Merek Kata dan Lukisan
	Nama Merek	:	LAMUS TIRTA BOTANICA
566	Arti Bahasa	:	Tidak Ada Terjemahan
591	Uraian Warna	:	GOLD
511	Kelas Barang/Jasa	:	3, 44
510	Uraian Barang/Jasa	:	===Baby soaps; Bedak padat untuk wajah; Garis Mata (Eye liner); Gel alis; Highlighter; Krim lulur badan [Cream-body scrub] kosmetik; Krim untuk tumit; Krim wajah (kosmetik); Larutan pembersih muka; Losion pelindung sinar UV; Lotion pelindung sinar ultra-violet; Masker wajah (kosmetik); Masker wajah yang dipakai saat tidur; Minyak bayi; Parfum untuk bayi; Parfum, eau de toilette; Pelembab [Moisturizer] kosmetik; Pembersih Wajah [Cleanser]; Pembersih anti-penuaan; Pembersih makeup all-in-one; Pensil untuk bibir; Perona Pipi; Perona mata; Pewarna bibir dengan ketahanan yang lebih lama; Sabun Kecantikan (kosmetik); Sabun Mandi; Sampo; Sampo rambut 3-in-1; Scrub wajah [facial scrub] kosmetik; Semprotan pelembab wajah; Semprotan pelembab wajah (kosmetik); Serum jerawat; Serum kecantikan (kosmetik); Serum leher (kosmetik); Serum rambut; Tabir surya yang disemprot; Toner (cairan penyegar wajah) kosmetik; anti keringat; antiperspiran [perlengkapan mandi]; astringen untuk keperluan kosmetik; baby oil [perlengkapan mandi]; bantalan kapas untuk keperluan kosmetik; bedak bayi; bedak dengan warna yang lebih gelap (Contour); bedak wajah; bedak wajah ditekan; bedak wajah longgar; body scrub untuk keperluan kosmetik; bronzer kulit; bulu mata palsu; busa cukur; busa pembersih; cologne setelah bercukur; concealer wajah; dasar bedak; dasar bedak (kosmetik); dasar bedak dengan tekstur lebih ringan (BB cream); dasar bedak untuk kulit; deodoran roll-on; dupa; eksfoliasi kulit; esens untuk kulit; esens wajah; foundation; foundation cair; garam mandi; gel cukur; gel lidah buaya untuk keperluan kosmetik; gel mandi dan mandi; gel mata; gel pelembab [kosmetik]; gel rambut; gel setelah matahari; kit kosmetik; kit make-up; kondisioner bibir; kondisioner rambut; kondisioner sampo; kosmetik; krim after-shave (non-obat); krim anti-kerut; krim cukur; krim dasar bedak; krim malam; krim mata; krim pelembab; krim siang; krim tangan; krim tubuh; lipstik; losion bayi; losion sebelum dan sesudah bercukur; losion setelah bercukur; losion untuk tubuh; lotion bayi [perlengkapan mandi]; lotion cukur; lotion mata; lotion pelembab [kosmetik]; lotion pembersih kulit; lotion tubuh pelembab [kosmetik]; lotion untuk mengurangi selulit; lotion untuk perawatan tubuh; lulur; maskara; masker kulit; masker kulit [kosmetik]; masker mata untuk keperluan kosmetik; masker perawatan rambut; masker tubuh; minyak esensial; minyak esensial alami; minyak esensial untuk digunakan sebagai penyedap makanan; minyak pijat; minyak pijat tubuh; minyak rambut; minyak tubuh; mutiara mandi; parfum; pasta gigi bayi; pasta gigi tanpa obat; pelembab anti-penuaan; pelembab bibir; pelembab dan pelembut kulit tubuh; pelembab tubuh; pelindung matahari (kosmetik); pembentuk garis bibir; pembersih daerah kewanitaan tidak mengandung obat; pembersih tata rias wajah, pembersih kosmetik; pencuci tubuh (sabun) bayi; pengkilap bibir; pensil alis; pensil eyeliner; pensil mata; penyegar nafas; perona mata; perona pipi dalam bentuk krim (Cream blush); pewangi rambut; pomade rambut; primer make-up; reed diffusers terdiri dari minyak wangi dalam wadah dan termasuk buluh; sabun batang; sabun cair; sabun cuci tangan; sabun krim tubuh; sabun mandi; sabun mandi cair; sabun tubuh; sabun wajah; sabun-sabun; sampo dan kondisioner untuk digunakan pada rambut; scrub wajah; sediaan anti keringat (sediaan mandi); sediaan lidah buaya untuk keperluan kosmetik; sediaan pembersihan serba guna; sediaan perawatan kulit anti penuaan; sediaan perawatan kulit anti-penuaan; semprotan tubuh; serum anti-penuaan untuk wajah; serum bulumata; serum jenggot; serum kecantikan; serum kulit (kosmetik); serum mata; serum penataan rambut; serum perawatan rambut; serum wajah; shampo rambut; susu pembersih; tabir surya; tisu bayi untuk keperluan kosmetik; tisu yang diresapi dengan pembersih kulit; tisyu bayi; toner kulit; tonik rambut; tubuh gemerlap; warna alis dalam bentuk pensil dan bubuk; wewangian; wewangian, minyak esensial=== ===Klinik kecantikan; Layanan perawatan kulit; Salon perawatan kulit; jasa salon kecantikan; jasa spa; layanan spa; layanan spa sehari; salon kuku (nail bar)===