



# BERITA RESMI DESAIN INDUSTRI



**No. 2/DI/2025**

DIUMUMKAN TANGGAL  
**08 Januari 2025 s.d. 07 April 2025**

**PENGUMUMAN BERLANGSUNG SELAMA 3 (TIGA) BULAN**  
PASAL 25 AYAT (1) UNDANG-UNDANG DESAIN INDUSTRI  
NOMOR 31 TAHUN 2000

DITERBITKAN BULAN  
**Januari 2025**

DIREKTORAT HAK CIPTA DAN DESIGN INDUSTRI  
DIREKTORAT JENDERAL KEKAYAAN INTELEKTUAL  
KEMENTERIAN HUKUM REPUBLIK INDONESIA

## DAFTAR ISI BRDI No. 2/DI/2025

08 Januari 2025 s.d. 07 April 2025

No	Nomor Permohonan	Tanggal Penerimaan	Kelas	Judul Desain
1	A00202003102	16-OCT-20	12-08	BIO LAB BUS (MOBILE PCR LAB)
2	A00202401209	21-MAR-24	12-16	Kepala Penyerap
3	A00202401208	21-MAR-24	12-16	Kepala Penyerap
4	A00202401206	21-MAR-24	12-16	Kepala Peredam
5	A00202402600	21-JUN-24	30-02	KOLAM BUDIDAYA SEGITIGA (YANG SETIAP SISI MEMILIKI UKURAN BERBEDA) UNTUK UDANG DAN IKAN
6	A00202404974	27-SEP-24	26-06	LAMPU BELAKANG OTOMOTIF
7	A00202405109	02-OCT-24	12-16	HUB RODA
8	A00202405499	17-OCT-24	03-01	WADAH
9	A00202405498	17-OCT-24	14-01	ALAT PENDENGAR
10	A00202405536	17-OCT-24	06-09	PENYANGGA LEHER
11	A00202405504	17-OCT-24	06-01	KURSI ERGONOMIS
12	A00202405599	21-OCT-24	20-01	TERMINAL TITIK PENJUALAN
13	A00202405764	25-OCT-24	02-04	ALAS KAKI
14	A00202405960	30-OCT-24	27-07	ROKOK ELEKTRIK
15	A00202406167	07-NOV-24	12-11	Sepeda Motor
16	A00202406412	18-NOV-24	17-04	REBANA SUKU LEMBAK
17	A00202407051	06-DEC-24	12-15	Bagian dari ban sepeda motor
18	A00202407049	06-DEC-24	12-15	Ban Sepeda Motor
19	A00202407050	06-DEC-24	12-15	Bagian dari ban sepeda motor
20	A00202407263	13-DEC-24	14-04	Interface LMS Integratif
21	A00202407301	13-DEC-24	14-04	Antar Muka Simulasi Gangguan Hubung Singkat Sistem Tenaga Listrik
22	A00202407311	13-DEC-24	19-08	LABEL
23	A00202407309	13-DEC-24	14-04	Antarmuka Aplikasi Mobile SEFON
24	A00202407339	13-DEC-24	14-04	ANTARMUKA APLIKASI PERMAINAN RAKYAT DAN PERMAINAN TRADISIONAL
25	A00202407430	16-DEC-24	14-02	MOSTRIBS (Moslems Trip for Business and Service)
26	A00202407468	16-DEC-24	28-03	KEMASAN KOTAK LUAR PASTA GIGI
27	A00202407533	17-DEC-24	14-04	Interface (Antar Muka) Vidio Animasi Graha Maria Annai Velangkanni Medan
28	A00202407530	17-DEC-24	14-04	Interface (Antar Muka) Aplikasi “Deutsche Poesie”
29	A00202407535	17-DEC-24	14-04	Interface (Antar Muka) Aplikasi Media Pembelajaran Bahasa Jerman Teme “ in der Küche”
30	A00202407536	17-DEC-24	14-04	Interface Website Candi Bahall

31	A00202407559	17-DEC-24	14-04	ANTARMUKA PENGGUNA GRAFIS YANG DITERAPKAN PADA LAYAR TAMPILAN ELEKTRONIK
32	A00202407665	19-DEC-24	14-04	ANTARMUKA LOGIN APLIKASI SIMHAKI
33	A00202407666	19-DEC-24	14-04	ANTARMUKA BERANDA APLIKASI SIMHAKI
34	A00202407813	24-DEC-24	12-16	SEGITIGA STANG ATAS SEPEDA MOTOR
35	A00202407815	24-DEC-24	12-16	PIJAKAN KAKI BAGIAN BELAKANG SEPEDA MOTOR
36	A00202407817	24-DEC-24	12-16	CORONG UDARA PENDINGIN KALIPER REM DEPAN SEPEDA MOTOR
37	A00202407816	24-DEC-24	12-16	PIRINGAN REM SEPEDA MOTOR
38	A00202407814	24-DEC-24	12-16	PIRINGAN CAKRAM REM SEPEDA MOTOR
39	A00202407818	24-DEC-24	12-16	PIJAKAN KAKI SEPEDA MOTOR BERONGGA DEPAN
40	A00202407819	24-DEC-24	15-03	Kerangka Rain Shelter Tanaman Dengan Sensor Kelembapan Tanah Tenaga Surya
41	A00202407820	24-DEC-24	15-04	RANGKA MOLEN PASIR
42	A00202407822	24-DEC-24	15-99	Lengan Robot Pencapit 3 Axis
43	A00202407823	24-DEC-24	03-01	KOPER
44	A00202407825	24-DEC-24	19-08	LABEL
45	A00202407824	24-DEC-24	09-05	KEMASAN
46	A00202407826	24-DEC-24	02-04	SOL DALAM SEPATU ORTOPEDI
47	A00202407827	24-DEC-24	02-04	SOL DALAM SEPATU ORTOPEDI
48	A00202407828	24-DEC-24	02-04	SOL DALAM SEPATU ORTOPEDI
49	A00202407832	24-DEC-24	12-08	BUS PARIWISATA DESAIN STRIPING "SAHABAT KITA" HIJAU
50	A00202407833	24-DEC-24	08-05	TANG LAS
51	A00202407834	24-DEC-24	12-08	BUS PARIWISATA DESAIN STRIPING "SAHABAT KITA" MERAH
52	A00202407835	24-DEC-24	14-06	Sistem Strap Dapat Dilepas Untuk Pengeras Suara
53	A00202407836	24-DEC-24	14-01	Pengeras Suara
54	A00202407837	25-DEC-24	15-04	Eksavator Pengeruk Material
55	A00202407838	25-DEC-24	15-04	Rangka Road Rail
56	A00202407839	26-DEC-24	09-03	KEMASAN ROKOK
57	A00202407840	26-DEC-24	24-02	PERALATAN BEDAH
58	A00202407849	27-DEC-24	24-04	SPARK Pocket Muscle Gun
59	A00202407850	27-DEC-24	19-06	ALAT TULIS
60	A00202407856	27-DEC-24	05-05	KAIN BATIK
61	A00202407857	27-DEC-24	02-02	KAOS
62	A00202407858	27-DEC-24	02-02	KAOS
63	A00202407859	27-DEC-24	02-02	KAOS
64	A00202407860	27-DEC-24	02-02	BUSANA

65	A00202407861	27-DEC-24	05-05	KAIN BATIK
66	A00202407863	27-DEC-24	05-05	KAIN BATIK
67	A00202407862	27-DEC-24	14-01	Speaker aktif
68	A00202407865	27-DEC-24	05-05	KAIN BATIK
69	A00202407864	27-DEC-24	05-05	KAIN BATIK
70	A00202407866	27-DEC-24	05-05	KAIN BATIK
71	A00202407867	27-DEC-24	11-02	VANDEL
72	A00202407868	27-DEC-24	02-02	KAOS
73	A00202407870	27-DEC-24	19-07	WAYANG
74	A00202407869	27-DEC-24	19-07	WAYANG
75	A00202407871	27-DEC-24	19-07	WAYANG
76	A00202407872	27-DEC-24	19-07	WAYANG
77	A00202407874	27-DEC-24	19-07	WAYANG
78	A00202407875	27-DEC-24	19-07	WAYANG
79	A00202407873	27-DEC-24	19-07	WAYANG
80	A00202407876	27-DEC-24	19-07	WAYANG
81	A00202407877	27-DEC-24	19-07	WAYANG
82	A00202407878	27-DEC-24	19-07	WAYANG
83	A00202407879	27-DEC-24	19-07	WAYANG
84	A00202407880	27-DEC-24	19-07	WAYANG
85	A00202407882	27-DEC-24	19-07	WAYANG
86	A00202407881	27-DEC-24	19-07	WAYANG
87	A00202407886	27-DEC-24	19-07	WAYANG
88	A00202407883	27-DEC-24	19-07	WAYANG
89	A00202407885	27-DEC-24	19-07	WAYANG
90	A00202407887	27-DEC-24	20-03	BANER
91	A00202407890	27-DEC-24	22-05	Kail Pancing Motif Petak
92	A00202407892	29-DEC-24	21-01	Boneka Pocong Lucu Merah
93	A00202407896	30-DEC-24	31-00	SCREW EXTRUDER
94	A00202407897	30-DEC-24	26-06	LAMPU KABUT
95	A00202407898	30-DEC-24	12-16	COVER MESIN KIRI V2
96	A00202407899	30-DEC-24	12-16	COVER MESIN KANAN V2
97	A00202407900	30-DEC-24	12-16	COVER SUPERKIPS V2
98	A00202407908	30-DEC-24	09-05	Desain Kemasan Keripik nangka
99	A00202407909	30-DEC-24	15-03	M E S I N
100	A00202407911	30-DEC-24	12-16	PISTON KENDARAAN

Jakarta, 08 Januari 2025  
Kepala Seksi Klasifikasi dan Publikasi

A handwritten signature in black ink, consisting of several overlapping loops and a long horizontal stroke at the bottom.

M. Insan Kamil, S. Kom. NIP.  
197801262005011001

(19) ID

(51) **Klasifikasi Locarno : 12-08**

(21) **No. Permohonan DI :** A00202003102

(22) **Tanggal Penerimaan Permohonan DI :**  
16 Oktober 2020

(30) **Data Prioritas :**  
(31) Nomor (32) Tanggal (33) Negara

(43) **Tanggal Pengumuman DI :**  
08 Januari 2025

(71) **Nama dan Alamat Pemohon Desain Industri:**  
CV LAKSANA  
Jl. Pengapon No. 9, Rejomulyo Semarang Timur, Kota  
Pekalongan, Jawa Tengah, Indonesia (ID)

(72) **Nama Pendesain :**  
Stefan Arman, ID

(74) **Nama dan Alamat Konsultan Desain Industri :**  
Maria Carola D Monintja S.H., M.H.  
Wisma 46 Lt. 48 Jl. Jend. Sudirman Kav. 1

(54) **Judul Desain Industri :** BIO LAB BUS (MOBILE PCR LAB)

(57) **Klaim :**  
Bentuk, Konfigurasi, Komposisi Garis, Komposisi Warna

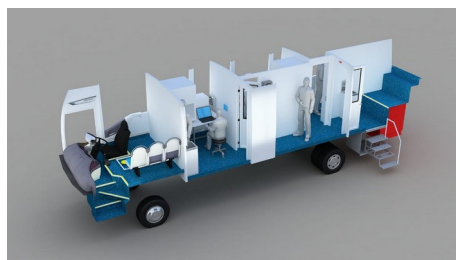

Tampak Perspektif



Tampak Atas



Tampak Bawah



Tampak Depan



Tampak Belakang

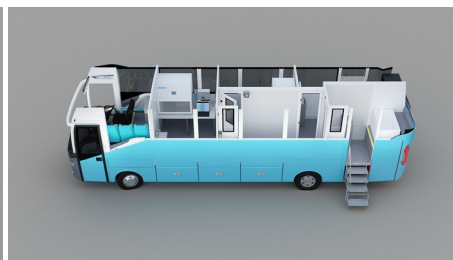

Tampak Samping

(19) ID

(51) Klasifikasi Locarno : 12-16

(21) No. Permohonan DI : A00202401209

(22) Tanggal Penerimaan Permohonan DI :  
21 Maret 2024

(30) Data Prioritas :  
(31) Nomor (32) Tanggal (33) Negara

(43) Tanggal Pengumuman DI :  
08 Januari 2025

(71) Nama dan Alamat Pemohon Desain Industri:  
Mirasari  
Indonesia Bali Mester, Jatinegara, Kota Adm. Jakarta  
Timur, DKI Jakarta 13310, Indonesia (ID)

(72) Nama Pendesain :  
Mirasari,ID

(74) Nama dan Alamat Konsultan Desain Industri :

(54) Judul Desain Industri : Kepala Penyerap

(57) Klaim :  
Bentuk,Konfigurasi,Komposisi Garis

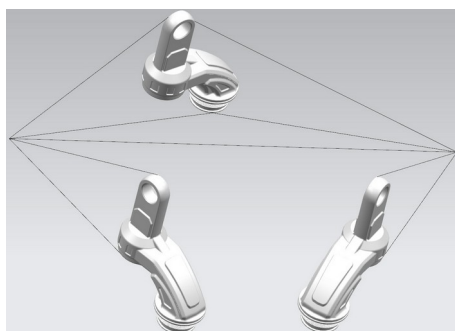

Tampak Perspektif

Tampak Atas

Tampak Bawah



Tampak Depan



Tampak Belakang



Tampak Samping

(19) ID

(51) Klasifikasi Locarno : 12-16

(21) No. Permohonan DI : A00202401208

(22) Tanggal Penerimaan Permohonan DI :  
21 Maret 2024

(30) Data Prioritas :  
(31) Nomor (32) Tanggal (33) Negara

(43) Tanggal Pengumuman DI :  
08 Januari 2025

(71) Nama dan Alamat Pemohon Desain Industri:  
Mirasari  
Indonesia Bali Mester, Jatinegara, Kota Adm. Jakarta  
Timur, DKI Jakarta 13310, Indonesia (ID)

(72) Nama Pendesain :  
Mirasari,ID

(74) Nama dan Alamat Konsultan Desain Industri :

(54) Judul Desain Industri : Kepala Penyerap

(57) Klaim :  
Bentuk,Konfigurasi,Komposisi Garis

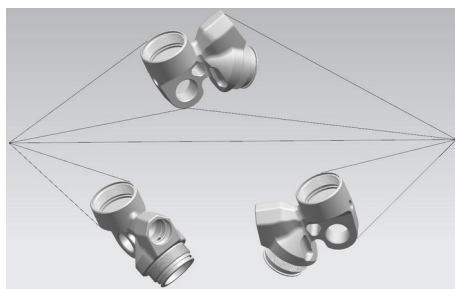

Tampak Perspektif

Tampak Atas

Tampak Bawah

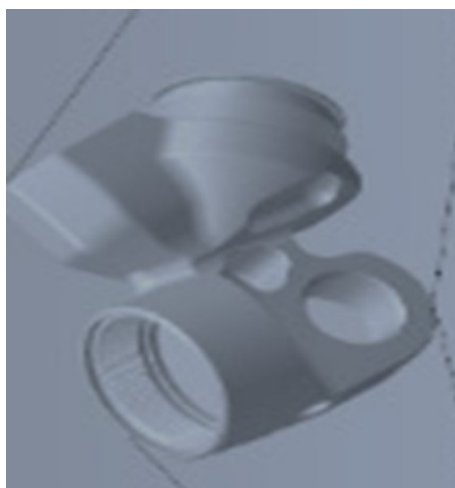

Tampak Depan



Tampak Belakang

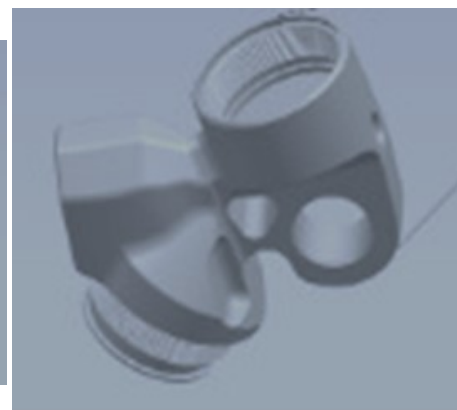

Tampak Samping



(19) ID

(51) Klasifikasi Locarno : 12-16

(21) No. Permohonan DI : A00202401206

(22) Tanggal Penerimaan Permohonan DI :  
21 Maret 2024

(30) Data Prioritas :  
(31) Nomor (32) Tanggal (33) Negara

(43) Tanggal Pengumuman DI :  
08 Januari 2025

(71) Nama dan Alamat Pemohon Desain Industri:  
Mirasari  
Jl. Pedati Raya No.26 Rt.003/Rw 001 Bali Mester,  
Jatinegara, Kota Adm. Jakarta Timur, DKI Jakarta 13310,  
Indonesia (ID)

(72) Nama Pendesain :  
Mirasari,ID

(74) Nama dan Alamat Konsultan Desain Industri :

(54) Judul Desain Industri : Kepala Peredam

(57) Klaim :  
Bentuk,Konfigurasi,Komposisi Garis

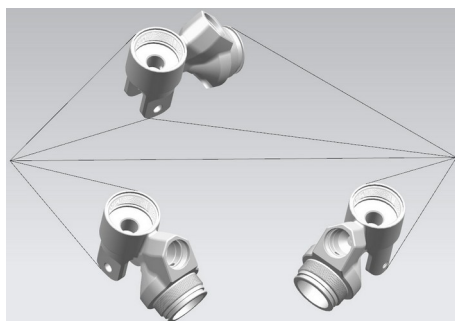

Tampak Perspektif

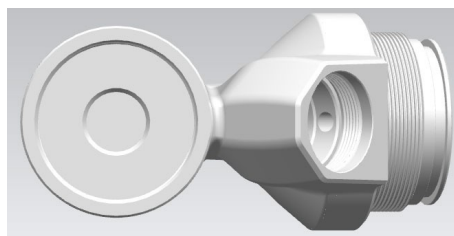

Tampak Atas

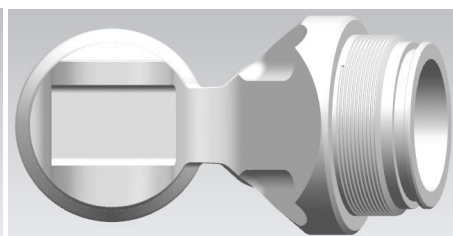

Tampak Bawah

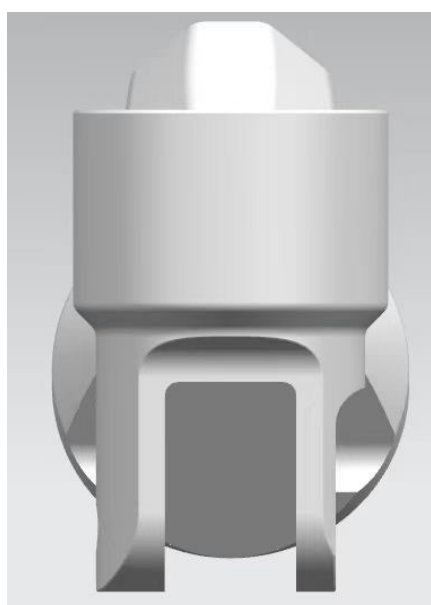

Tampak Depan

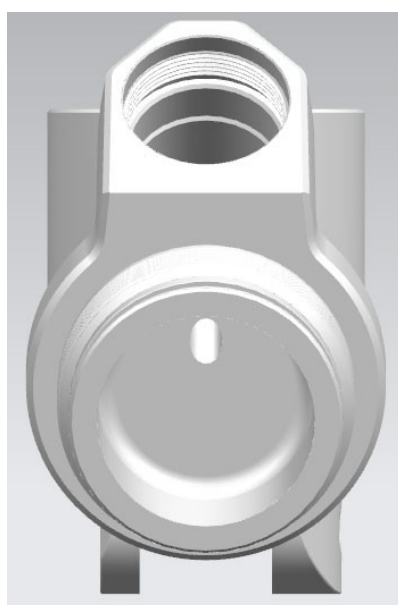

Tampak Belakang

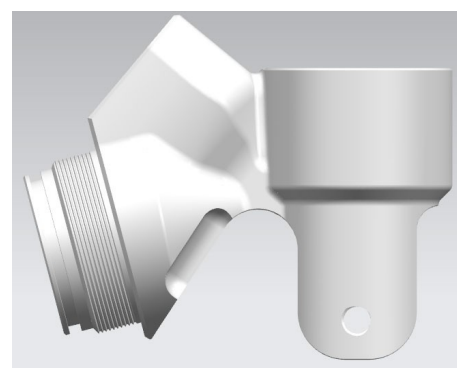

Tampak Samping

(19) ID

(51) Klasifikasi Locarno : 30-02

(21) No. Permohonan DI : A00202402600

(22) Tanggal Penerimaan Permohonan DI :  
21 Juni 2024

(30) Data Prioritas :  
(31) Nomor (32) Tanggal (33) Negara

(43) Tanggal Pengumuman DI :  
08 Januari 2025

(71) Nama dan Alamat Pemohon Desain Industri:  
SUMARWOTO ATMOBAWONO  
Royal Residence Blok B09/129, RT 006, RW 002, Kel.  
Sumurwelut, Kec. Lakarsantri, Surabaya Sumurwelut,  
Lakarsantri, Kota Surabaya, Jawa Timur 60215, Indonesia (ID)

(72) Nama Pendesain :  
SUMARWOTO ATMOBAWONO, ID

(74) Nama dan Alamat Konsultan Desain Industri :  
Sugiarto Saliman, S.Kom  
Rungkut Asri Tengah XV/9 Surabaya

(54) Judul Desain Industri : KOLAM BUDIDAYA SEGITIGA (YANG SETIAP SISI MEMILIKI UKURAN BERBEDA) UNTUK UDANG DAN IKAN

(57) Klaim :  
Bentuk, Konfigurasi, Komposisi Garis



Tampak Perspektif

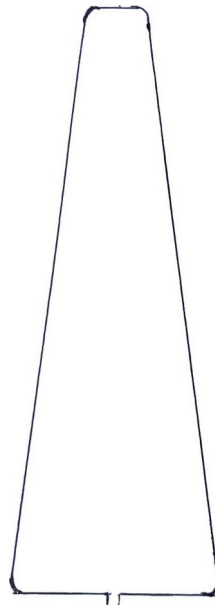

Tampak Atas

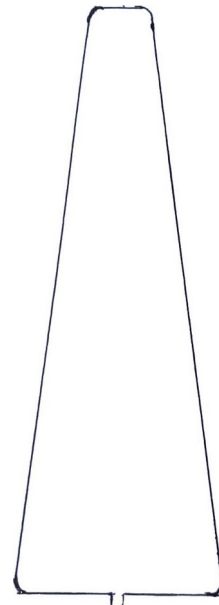

Tampak Bawah

Tampak Depan

Tampak Belakang

Tampak Samping

(19) ID

(51) Klasifikasi Locarno : 26-06

(21) No. Permohonan DI : A00202404974

(22) Tanggal Penerimaan Permohonan DI :  
27 September 2024

(30) Data Prioritas :

(31) Nomor (32) Tanggal (33) Negara  
202430206568.3 13 April 2024 China (CN)

(43) Tanggal Pengumuman DI :  
08 Januari 2025

(71) Nama dan Alamat Pemohon Desain Industri:  
BYD COMPANY LIMITED  
No. 3009, BYD Road, Pingshan, Shenzhen, Guangdong  
518118, China (CN)

(72) Nama Pendesain :

LIU, Guanfu,CN ZHANG, Mingxiao ,CN  
LIN, Shangqing,CN KONG, Lingtao,CN PAN,  
Yuanzhen ,CN

(74) Nama dan Alamat Konsultan Desain Industri :

Emirsyah Dinar  
Gedung Graha Pratama Lantai 15 Jalan MT. Haryono  
Kavling 15

(54) Judul Desain Industri : LAMPU BELAKANG OTOMOTIF

(57) Klaim :  
Bentuk,Konfigurasi

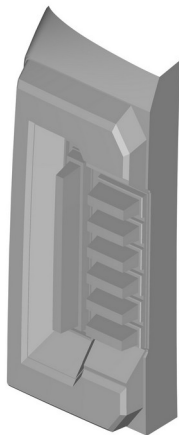

Tampak Perspektif

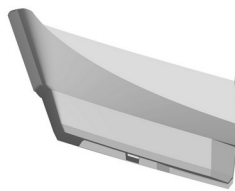

Tampak Atas

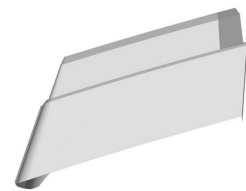

Tampak Bawah

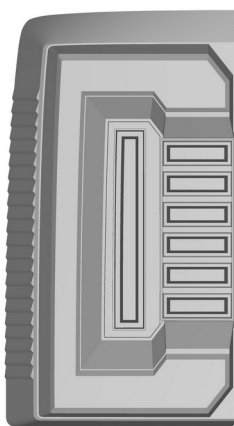

Tampak Depan

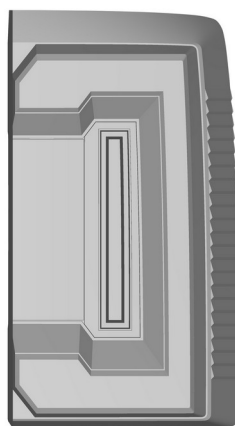

Tampak Belakang

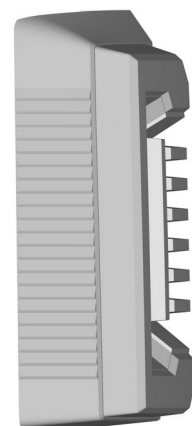

Tampak Samping

(19) ID

(51) Klasifikasi Locarno : 12-16

(21) No. Permohonan DI : A00202405109

(22) Tanggal Penerimaan Permohonan DI :  
02 Oktober 2024

(30) Data Prioritas :

(31) Nomor (32) Tanggal (33) Negara  
202430205970.X 12 April 2024 China (CN)

(43) Tanggal Pengumuman DI :  
08 Januari 2025

(71) Nama dan Alamat Pemohon Desain Industri:  
BYD COMPANY LIMITED  
No. 3009, BYD Road, Pingshan, Shenzhen, Guangdong  
518118, China (CN)

(72) Nama Pendesain :  
XU, Ziyang,CN WANG, Jisen,CN WU,  
Xiuqi,CN HUANG, Heyao,CN LUO, Qizhu,CN

(74) Nama dan Alamat Konsultan Desain Industri :  
Emirsyah Dinar  
Gedung Graha Pratama Lantai 15 Jalan MT. Haryono  
Kavling 15

(54) Judul Desain Industri : HUB RODA

(57) Klaim :  
Bentuk,Konfigurasi



Tampak Perspektif



Tampak Atas



Tampak Bawah

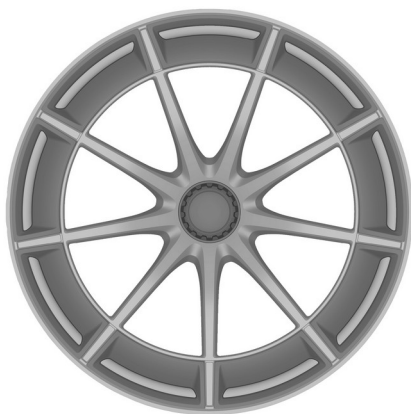

Tampak Depan



Tampak Belakang



Tampak Samping

(19) ID

(51) Klasifikasi Locarno : 03-01

(21) No. Permohonan DI : A00202405499

(22) Tanggal Penerimaan Permohonan DI :  
17 Oktober 2024

(30) Data Prioritas :

(31) Nomor	(32) Tanggal	(33) Negara
29/938,416	19 April 2024	United States of America (US)

(43) Tanggal Pengumuman DI :  
08 Januari 2025

(71) Nama dan Alamat Pemohon Desain Industri:

APPLE INC.  
One Apple Park Way, Cupertino, California 95014, United States of America (US)

(72) Nama Pendesain :

Kjell Ferdinand EKMAN,US Jeffrey Scott  
CROYLE,US Christina J. SMIECHOWSKI,US  
Duy P. LE,US Dillon Q. JOHNSON ,US Patricio  
ROMANO ,US Christopher KUH,DE Guillaume  
RAOULT ,FR Robert BRUNNER,US

(74) Nama dan Alamat Konsultan Desain Industri :

Ludiyanto  
Jalan Hayam Wuruk No. 3 i & j Jakarta Pusat

(54) Judul Desain Industri : WADAH

(57) Klaim :  
Konfigurasi

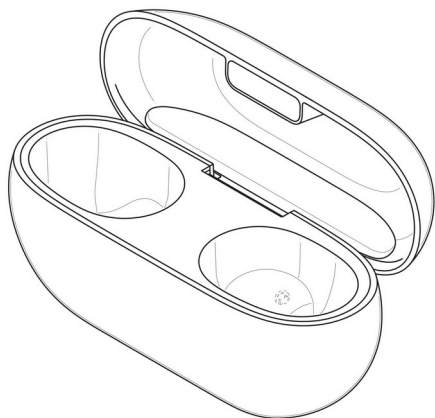

Tampak Perspektif

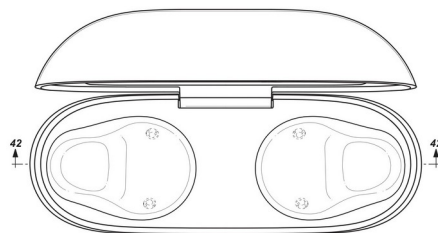

Tampak Atas

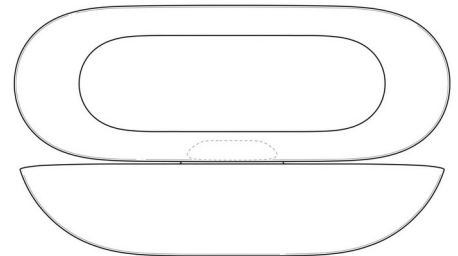

Tampak Bawah

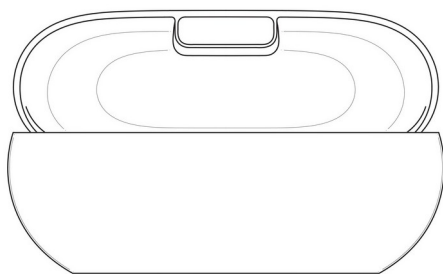

Tampak Depan

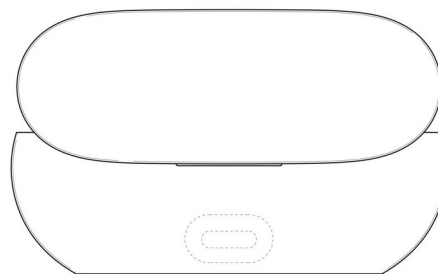

Tampak Belakang

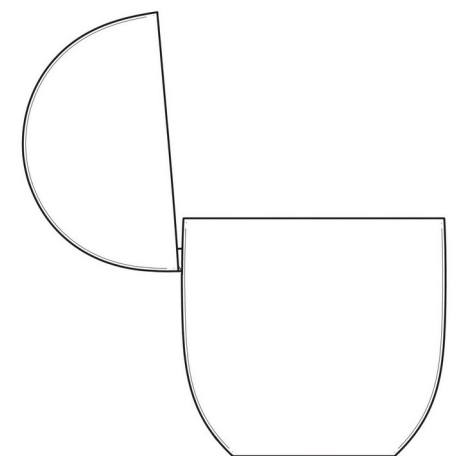

Tampak Samping

(19) ID

(51) Klasifikasi Locarno : 14-01

(21) No. Permohonan DI : A00202405498

(22) Tanggal Penerimaan Permohonan DI :  
17 Oktober 2024

(30) Data Prioritas :

(31) Nomor	(32) Tanggal	(33) Negara
29/938,414	19 April 2024	United States of America (US)

(43) Tanggal Pengumuman DI :  
08 Januari 2025

(71) Nama dan Alamat Pemohon Desain Industri:  
APPLE INC.  
One Apple Park Way, Cupertino, California 95014,,  
United States of America (US)

(72) Nama Pendesain :  
Christopher WIITA,US Jeffrey Scott CROYLE,US  
Robert A. BOYD,US Duy P. LE,US Joseph F.  
DEMBS,US Wenjie ZHUANG,CN Christopher  
KUH,DE Guillaume RAOULT,FR Robert  
BRUNNER,US

(74) Nama dan Alamat Konsultan Desain Industri :  
Ludiyanto  
Jalan Hayam Wuruk No. 3 i & j Jakarta Pusat

(54) Judul Desain Industri : ALAT PENDENGAR

(57) Klaim :  
Konfigurasi

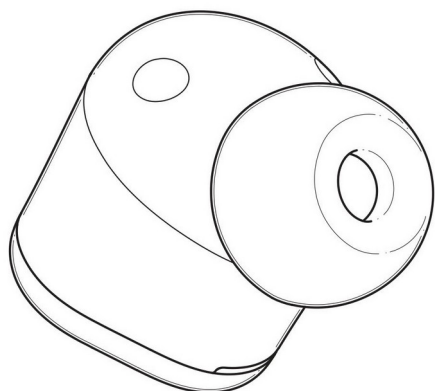

Tampak Perspektif

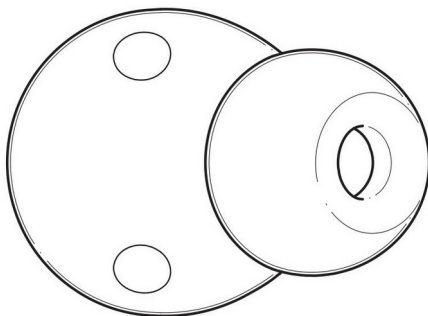

Tampak Atas

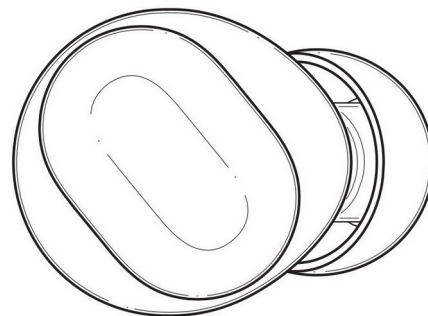

Tampak Bawah

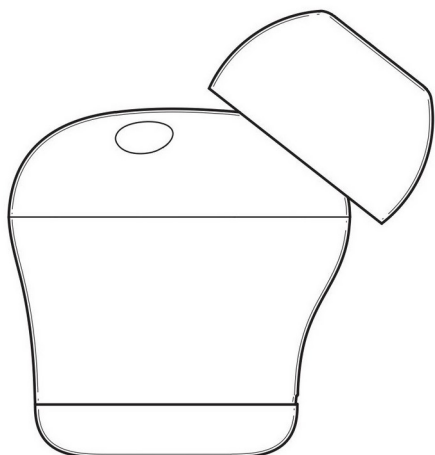

Tampak Depan

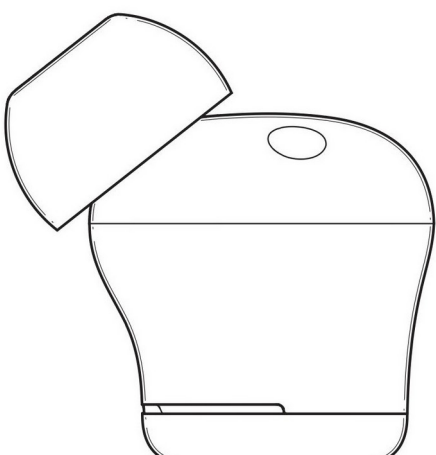

Tampak Belakang

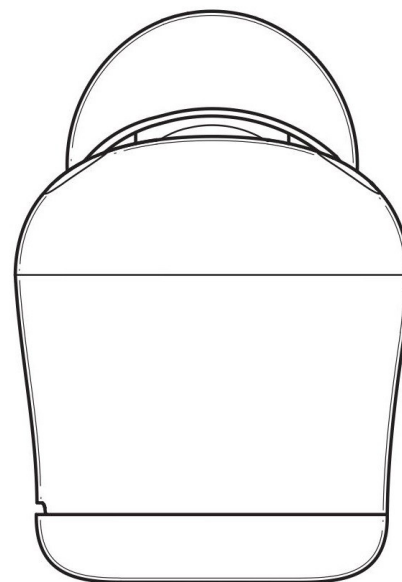

Tampak Samping

(19) ID

(51) Klasifikasi Locarno : 06-09

(21) No. Permohonan DI : A00202405536

(22) Tanggal Penerimaan Permohonan DI :  
17 Oktober 2024

(30) Data Prioritas :  
(31) Nomor (32) Tanggal (33) Negara

(43) Tanggal Pengumuman DI :  
08 Januari 2025

(71) Nama dan Alamat Pemohon Desain Industri:  
Guangzhou Huachuan Tingyu Biotechnology Co., Ltd  
Room 605, No. 399 Yuncheng South Third Road, Baiyun  
District, Guangzhou City, Guangdong Province, China (CN)

(72) Nama Pendesain :  
QI CAI,CN

(74) Nama dan Alamat Konsultan Desain Industri :  
Marodin Sijabat  
Adastra An Intellectual Property Firm Epi Walk Building 3  
rd Floor Jl. HR Rasuna Said No. 306, Rt 2/Rw 5 Karet  
Kuningan Setia Budi

(54) Judul Desain Industri :  
PENYANGGA LEHER

(57) Klaim :  
Bentuk,Konfigurasi



Tampak Perspektif



Tampak Atas



Tampak Bawah

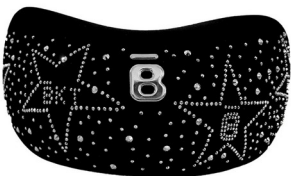

Tampak Depan



Tampak Belakang



Tampak Samping

(19) ID

(51) Klasifikasi Locarno : 06-01

(21) No. Permohonan DI : A00202405504

(22) Tanggal Penerimaan Permohonan DI :  
17 Oktober 2024

(30) Data Prioritas :

(31) Nomor	(32) Tanggal	(33) Negara
202430588574.X	14 September 2024	China (CN)

(43) Tanggal Pengumuman DI :  
08 Januari 2025

(71) Nama dan Alamat Pemohon Desain Industri:  
Guangzhou Liuquan Brand Management Service Co., Ltd  
Room 601, No. 399, Yuncheng South Third Road, Baiyun  
District, Guangzhou City, Guangdong Province, China (CN)

(72) Nama Pendesain :  
Libin CHEN,CN

(74) Nama dan Alamat Konsultan Desain Industri :  
Marodin Sijabat  
Adastra An Intellectual Property Firm Epi Walk Building 3  
rd Floor Jl. HR Rasuna Said No. 306, Rt 2/Rw 5 Karet  
Kuningan Setia Budi

(54) Judul Desain Industri : KURSI ERGONOMIS

(57) Klaim :  
Bentuk,Konfigurasi



Tampak Perspektif



Tampak Atas



Tampak Bawah



Tampak Depan



Tampak Belakang



Tampak Samping



(19) ID

(51) Klasifikasi Locarno : 20-01

(21) No. Permohonan DI : A00202405599

(22) Tanggal Penerimaan Permohonan DI :  
21 Oktober 2024

(30) Data Prioritas :

(31) Nomor (32) Tanggal (33) Negara  
202430226398.5 22 April 2024 China (CN)

(43) Tanggal Pengumuman DI :  
08 Januari 2025

(71) Nama dan Alamat Pemohon Desain Industri:  
Fujian LANDI Commercial Equipment Co., Ltd.  
Building 17, Section A, Software Park, No.89 Software  
Road, Gulou District, Fuzhou City, Fujian Province, China  
(CN)

(72) Nama Pendesain :  
Siting ZENG,CN Zhijian HUANG,CN  
Zhiyong YE,CN Jie LIU,CN

(74) Nama dan Alamat Konsultan Desain Industri :  
Marodin Sijabat  
Adastra An Intellectual Property Firm Epi Walk Building 3  
rd Floor Jl. HR Rasuna Said No. 306, Rt 2/Rw 5 Karet  
Kuningan Setia Budi

(54) Judul Desain Industri :  
TERMINAL TITIK PENJUALAN

(57) Klaim :  
Bentuk,Konfigurasi



Tampak Perspektif



Tampak Atas



Tampak Bawah



Tampak Depan



Tampak Belakang



Tampak Samping

(19) ID

(51) Klasifikasi Locarno : 02-04

(21) No. Permohonan DI : A00202405764

(22) Tanggal Penerimaan Permohonan DI :  
25 Oktober 2024

(30) Data Prioritas :

(31) Nomor (32) Tanggal (33) Negara  
2024-008789 29 April 2024 Japan (JP)

(43) Tanggal Pengumuman DI :  
08 Januari 2025

(71) Nama dan Alamat Pemohon Desain Industri:  
ITOH Tetsuya  
1-22-35 Baba, Tsurumi-ku, Yokohama-shi Kanagawa,  
2300076, Japan (JP)

(72) Nama Pendesain :  
ITOH Tetsuya,JP

(74) Nama dan Alamat Konsultan Desain Industri :  
Emirsyah Dinar  
Gedung Graha Pratama Lantai 15 Jalan MT. Haryono  
Kavling 15

(54) Judul Desain Industri : ALAS KAKI

(57) Klaim :  
Bentuk,Konfigurasi

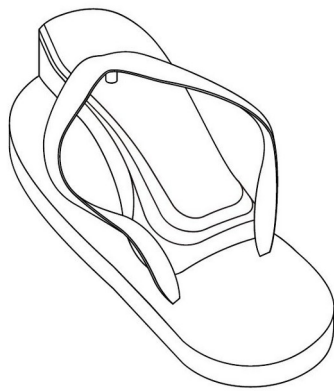

Tampak Perspektif

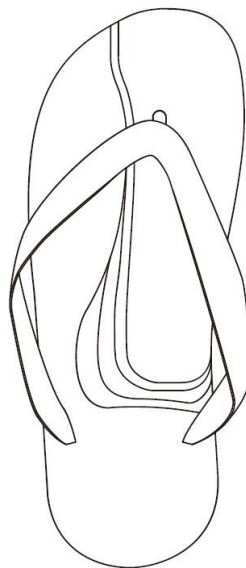

Tampak Atas

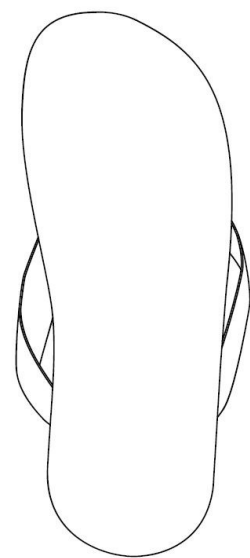

Tampak Bawah

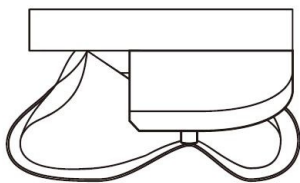

Tampak Depan

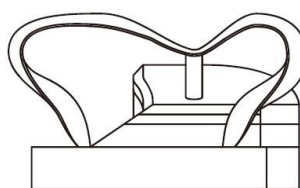

Tampak Belakang

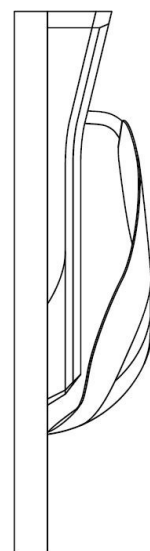

Tampak Samping



(19) ID

(51) Klasifikasi Locarno : 27-07

(21) No. Permohonan DI : A00202405960

(22) Tanggal Penerimaan Permohonan DI :  
30 Oktober 2024

(30) Data Prioritas :  
(31) Nomor (32) Tanggal (33) Negara

(43) Tanggal Pengumuman DI :  
08 Januari 2025

(71) Nama dan Alamat Pemohon Desain Industri:  
SHENZHEN FIRST UNION TECHNOLOGY CO., LTD.  
1-3F, Building C, Gaoxin Industry Zone, TangweiVillage,  
Fuyong Town, Baoan District, Shenzhen, Guangdong, China  
(CN)

(72) Nama Pendesain :  
Fuchun Hao,CN Zhongli Xu,CN Yonghai  
Li,CN

(74) Nama dan Alamat Konsultan Desain Industri :  
Marodin Sijabat  
Adastra An Intellectual Property Firm Epi Walk Building 3  
rd Floor Jl. HR Rasuna Said No. 306, Rt 2/Rw 5 Karet  
Kuningan Setia Budi

(54) Judul Desain Industri : ROKOK ELEKTRIK

(57) Klaim :  
Bentuk,Konfigurasi



Tampak Perspektif



Tampak Atas



Tampak Bawah



Tampak Depan



Tampak Belakang



Tampak Samping

(19) ID

(51) Klasifikasi Locarno : 12-11

(21) No. Permohonan DI : A00202406167

(22) Tanggal Penerimaan Permohonan DI :  
07 November 2024

(30) Data Prioritas :

(31) Nomor (32) Tanggal (33) Negara  
2024-009070 07 Mei 2024 Japan (JP)

(43) Tanggal Pengumuman DI :  
08 Januari 2025

(71) Nama dan Alamat Pemohon Desain Industri:  
YAMAHA HATSUDOKI KABUSHIKI KAISHA  
2500 Shingai, Iwata-shi, Shizuoka-ken, 4388501, Japan  
(JP)

(72) Nama Pendesain :  
Yuya WATANABE,JP CHIHLIN CHIANG,TW  
Shingo KIMATA,JP

(74) Nama dan Alamat Konsultan Desain Industri :  
Nidya Rosella Kalangie  
Suite 20-E Generali Tower, Gran Rubina Business Park  
Jl. H.R. Rasuna Said, Jakarta

(54) Judul Desain Industri : Sepeda Motor

(57) Klaim :  
Bentuk,Konfigurasi,Komposisi Garis



Tampak Perspektif

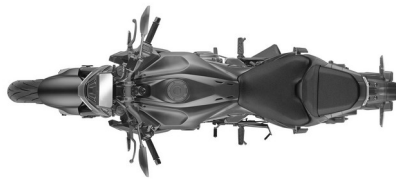

Tampak Atas



Tampak Bawah



Tampak Depan



Tampak Belakang

Tampak Samping

(19) ID

(51) Klasifikasi Locarno : 17-04

(21) No. Permohonan DI : A00202406412

(22) Tanggal Penerimaan Permohonan DI :  
18 November 2024

(30) Data Prioritas :  
(31) Nomor (32) Tanggal (33) Negara

(43) Tanggal Pengumuman DI :  
08 Januari 2025

(71) Nama dan Alamat Pemohon Desain Industri:  
Zulkarnain  
JALAN NANGKA NO. 12 Panorama, Singaran Pati, Kota  
Bengkulu, Bengkulu 38226, Indonesia (ID)

Ahmad Walid  
JALAN JAYA WIJAYA NO. 70 Dusun Besar, Singaran  
Pati, Kota Bengkulu, Bengkulu 38229, Indonesia (ID)

Muhammad Nikman Naser  
JALAN DEPATI PAYUNG NEGARA Pagar Dewa,  
Selebar, Kota Bengkulu, Bengkulu 38211, Indonesia (ID)

Ahmad Siddiq Ridha  
JALAN NANGKA NO. 12 Panorama, Singaran Pati, Kota  
Bengkulu, Bengkulu 38226, Indonesia (ID)

(72) Nama Pendesain :  
Zulkarnain,ID Ahmad Walid,ID  
Muhammad Nikman Naser,ID Ahmad Siddiq Ridha,ID

(74) Nama dan Alamat Konsultan Desain Industri :

(54) Judul Desain Industri : REBANA SUKU LEMBAK

(57) Klaim :  
Bentuk,Komposisi Garis,Konfigurasi,Komposisi Warna



Tampak Perspektif



Tampak Atas



Tampak Bawah



Tampak Depan

Tampak Belakang

Tampak Samping



(19) ID

(51) **Klasifikasi Locarno : 12-15**

(21) **No. Permohonan DI :** A00202407051

(22) **Tanggal Penerimaan Permohonan DI :**  
06 Desember 2024

(30) **Data Prioritas :**  
(31) Nomor (32) Tanggal (33) Negara  
015062724-0001 06 Juni 2024 EUIPO (EM)

(43) **Tanggal Pengumuman DI :**  
08 Januari 2025

(71) **Nama dan Alamat Pemohon Desain Industri:**  
PIRELLI TYRE S.p.A.  
Viale Piero e Alberto Pirelli, 25, I-20126 Milano, Italy (IT)

(72) **Nama Pendesain :**  
Alessio CASALI,IT Mario MARIANI,IT

(74) **Nama dan Alamat Konsultan Desain Industri :**  
Anisa Ambadar  
Am Badar & Am Badar, Jl. Proklamasi No. 79

(54) **Judul Desain Industri :** Bagian dari ban sepeda motor

(57) **Klaim :**  
Konfigurasi

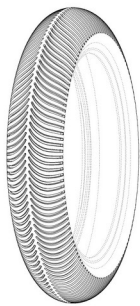

Tampak Perspektif



Tampak Atas



Tampak Bawah



Tampak Depan



Tampak Belakang

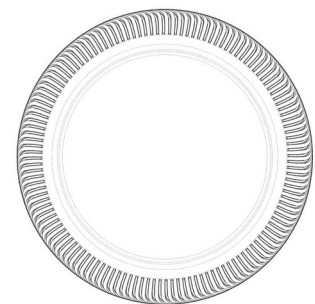

Tampak Samping

(19) ID

(51) **Klasifikasi Locarno : 12-15**

(21) **No. Permohonan DI :** A00202407049

(22) **Tanggal Penerimaan Permohonan DI :**  
06 Desember 2024

(30) **Data Prioritas :**  
(31) Nomor (32) Tanggal (33) Negara  
015062724-0009 06 Juni 2024 EUIPO (EM)

(43) **Tanggal Pengumuman DI :**  
08 Januari 2025

(71) **Nama dan Alamat Pemohon Desain Industri:**  
PIRELLI TYRE S.p.A.  
Viale Piero e Alberto Pirelli, 25, I-20126 Milano, Italy (IT)

(72) **Nama Pendesain :**  
Alessio CASALI,IT Mario MARIANI,IT

(74) **Nama dan Alamat Konsultan Desain Industri :**  
Nadia Ambadar  
Am Badar & Am Badar, Jl. Proklamasi No. 79

(54) **Judul Desain Industri :** Ban Sepeda Motor

(57) **Klaim :**  
Konfigurasi

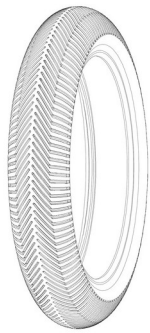

Tampak Perspektif



Tampak Atas



Tampak Bawah



Tampak Depan



Tampak Belakang

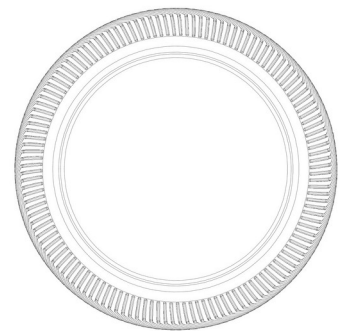

Tampak Samping

(19) ID

(51) **Klasifikasi Locarno : 12-15**

(21) **No. Permohonan DI :** A00202407050

(22) **Tanggal Penerimaan Permohonan DI :**  
06 Desember 2024

(30) **Data Prioritas :**  
(31) Nomor (32) Tanggal (33) Negara  
015062724-0003 06 Juni 2024 EUIPO (EM)

(43) **Tanggal Pengumuman DI :**  
08 Januari 2025

(71) **Nama dan Alamat Pemohon Desain Industri:**  
PIRELLI TYRE S.p.A.  
Viale Piero e Alberto Pirelli, 25, I-20126 Milano, Italy (IT)

(72) **Nama Pendesain :**  
Alessio CASALI,IT Mario MARIANI,IT

(74) **Nama dan Alamat Konsultan Desain Industri :**  
Nadia Ambadar  
Am Badar & Am Badar, Jl. Proklamasi No. 79

(54) **Judul Desain Industri :** Bagian dari ban sepeda motor

(57) **Klaim :**  
Konfigurasi

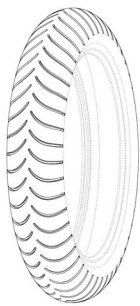

Tampak Perspektif



Tampak Atas



Tampak Bawah



Tampak Depan



Tampak Belakang

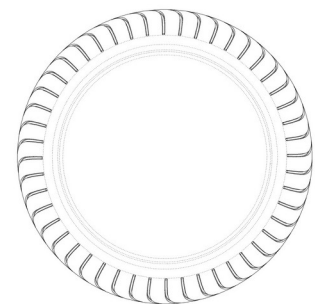

Tampak Samping

(19) ID

(51) Klasifikasi Locarno : 14-04

(21) No. Permohonan DI : A00202407263

(22) Tanggal Penerimaan Permohonan DI :  
13 Desember 2024

(30) Data Prioritas :  
(31) Nomor (32) Tanggal (33) Negara

(43) Tanggal Pengumuman DI :  
08 Januari 2025

(71) Nama dan Alamat Pemohon Desain Industri:  
LPPM Universitas Negeri Medan  
Jl. Willem Iskandar Pasar V - Kotak Pos No. 1589 Medan  
20221 Provinsi Sumatera Utara Sidorejo Hilir, Medan  
Tembung, Kota Medan, Sumatera Utara 20221, Indonesia (ID)

(72) Nama Pendesain :  
Abdul Ghofur, ID Ahmad Bengar Harahap, ID  
Insan Taufik, ID

(74) Nama dan Alamat Konsultan Desain Industri :

(54) Judul Desain Industri : Interface LMS Integratif

(57) Klaim :  
Komposisi Garis, Komposisi Warna

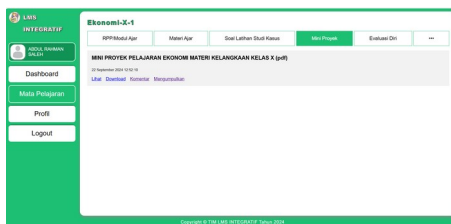

Tampak Perspektif

Tampak Atas

Tampak Bawah

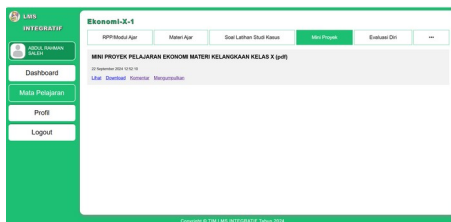

Tampak Depan

Tampak Belakang

Tampak Samping

(19) ID

(51) Klasifikasi Locarno : 14-04

(21) No. Permohonan DI : A00202407301

(22) Tanggal Penerimaan Permohonan DI :  
13 Desember 2024

(30) Data Prioritas :  
(31) Nomor (32) Tanggal (33) Negara

(43) Tanggal Pengumuman DI :  
08 Januari 2025

(71) Nama dan Alamat Pemohon Desain Industri:  
LPPM Universitas Negeri Medan  
Jl. Willem Iskandar Pasar V - Kotak Pos No. 1589 Medan  
20221 Provinsi Sumatera Utara Sidorejo Hilir, Medan  
Tembung, Kota Medan, Sumatera Utara 20221, Indonesia (ID)

(72) Nama Pendesain :  
Agus Junaidi, ID Rahmaniar, ID

(74) Nama dan Alamat Konsultan Desain Industri :

(54) Judul Desain Industri : Antar Muka Simulasi Gangguan Hubung Singkat Sistem Tenaga Listrik

(57) Klaim :  
Komposisi Garis, Komposisi Warna

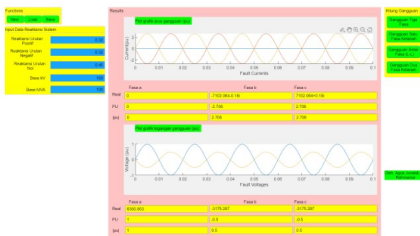

Tampak Perspektif

Tampak Atas

Tampak Bawah

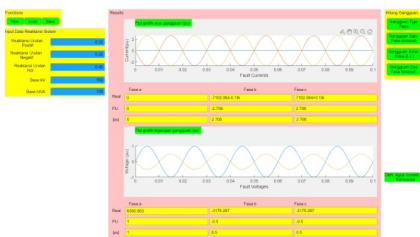

Tampak Depan

Tampak Belakang

Tampak Samping

(19) ID

(51) Klasifikasi Locarno : 19-08

(21) No. Permohonan DI : A00202407311

(22) Tanggal Penerimaan Permohonan DI :  
13 Desember 2024

(30) Data Prioritas :  
(31) Nomor (32) Tanggal (33) Negara

(43) Tanggal Pengumuman DI :  
08 Januari 2025

(71) Nama dan Alamat Pemohon Desain Industri:  
LPPM Universitas Negeri Medan  
Jl. Willem Iskandar Pasar V - Kotak Pos No. 1589 Medan  
20221 Provinsi Sumatera Utara Sidorejo Hilir, Medan  
Tembung, Kota Medan, Sumatera Utara 20221, Indonesia (ID)

(72) Nama Pendesain :  
Agussalim Samosir, ID Muhammad Azhari, ID  
Dicky Edwar Daulay, ID Mhd. Fahmi, ID  
Mawardinur, ID Syahputra Manik, ID

(74) Nama dan Alamat Konsultan Desain Industri :

(54) Judul Desain Industri : LABEL

(57) Klaim :  
Komposisi Garis, Komposisi Warna



Tampak Perspektif

Tampak Atas

Tampak Bawah



Tampak Depan

Tampak Belakang

Tampak Samping

(19) ID

(51) **Klasifikasi Locarno : 14-04**

(21) **No. Permohonan DI :** A00202407309

(22) **Tanggal Penerimaan Permohonan DI :**  
13 Desember 2024

(30) **Data Prioritas :**  
(31) Nomor (32) Tanggal (33) Negara

(43) **Tanggal Pengumuman DI :**  
08 Januari 2025

(71) **Nama dan Alamat Pemohon Desain Industri:**  
LPPM Universitas Negeri Medan  
Jl. Willem Iskandar Pasar V - Kotak Pos No. 1589 Medan  
20221 Provinsi Sumatera Utara Sidorejo Hilir, Medan  
Tembung, Kota Medan, Sumatera Utara 20221, Indonesia (ID)

(72) **Nama Pendesain :**  
Adidtya Perdana,ID Putri Harliana,ID  
Ichwanul Muslim Karo Karo,ID

(74) **Nama dan Alamat Konsultan Desain Industri :**

(54) **Judul Desain Industri :** Antarmuka Aplikasi Mobile SEFON

(57) **Klaim :**  
Komposisi Garis,Komposisi Warna

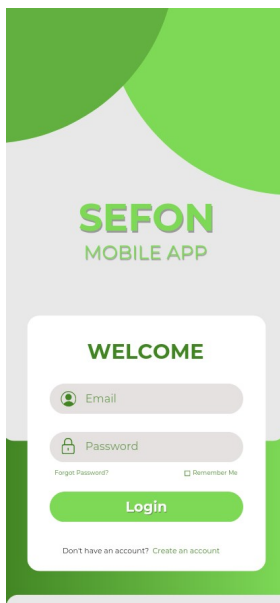

Tampak Perspektif

Tampak Atas

Tampak Bawah

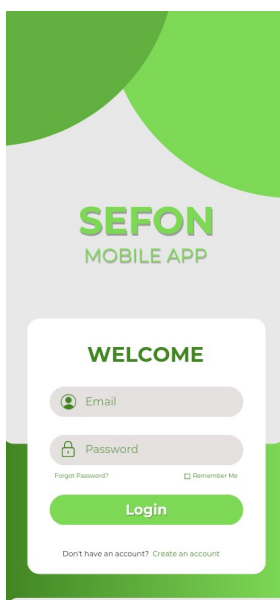

Tampak Depan

Tampak Belakang

Tampak Samping



(19) ID

(51) **Klasifikasi Locarno : 14-04**

(21) **No. Permohonan DI :** A00202407339

(22) **Tanggal Penerimaan Permohonan DI :**  
13 Desember 2024

(30) **Data Prioritas :**  
(31) Nomor (32) Tanggal (33) Negara

(43) **Tanggal Pengumuman DI :**  
08 Januari 2025

(71) **Nama dan Alamat Pemohon Desain Industri:**  
LPPM Universitas Negeri Medan  
Jl. Willem Iskandar Pasar V - Kotak Pos No. 1589 Medan  
Sidorejo Hilir, Medan Tembung, Kota Medan, Sumatera Utara  
20221, Indonesia (ID)

(72) **Nama Pendesain :**  
Abdul Hakim Siregar, ID Suryadi Damanik, ID  
Masta Marselina Sembiring, ID Fikri Aldi, ID

(74) **Nama dan Alamat Konsultan Desain Industri :**

(54) **Judul Desain Industri :** ANTARMUKA APLIKASI PERMAINAN RAKYAT DAN PERMAINAN TRADISIONAL

(57) **Klaim :**  
Komposisi Garis, Komposisi Warna



Tampak Perspektif

Tampak Atas

Tampak Bawah

Tampak Depan

Tampak Belakang

Tampak Samping

(19) ID

(51) **Klasifikasi Locarno : 14-02**

(21) **No. Permohonan DI :** A00202407430

(22) **Tanggal Penerimaan Permohonan DI :**  
16 Desember 2024

(30) **Data Prioritas :**  
(31) Nomor (32) Tanggal (33) Negara

(43) **Tanggal Pengumuman DI :**  
08 Januari 2025

(71) **Nama dan Alamat Pemohon Desain Industri:**  
Universitas Gadjah Mada  
Direktorat Penelitian, Gedung Pusat UGM Lantai 3 Sayap  
Selatan, Bulaksumur Caturtunggal, Depok, Kab. Sleman, DI  
Yogyakarta 55281, Indonesia (ID)

(72) **Nama Pendesain :**  
Faiz Zamzami,ID Anggito Abimanyu,ID  
Endah Ayu Kusuma Wardhani,ID Eka Samsiati Putri,ID

(74) **Nama dan Alamat Konsultan Desain Industri :**

(54) **Judul Desain Industri :** MOSTRIBS (Moslems Trip for Business and Service)

(57) **Klaim :**  
Bentuk,Komposisi Garis,Komposisi Warna

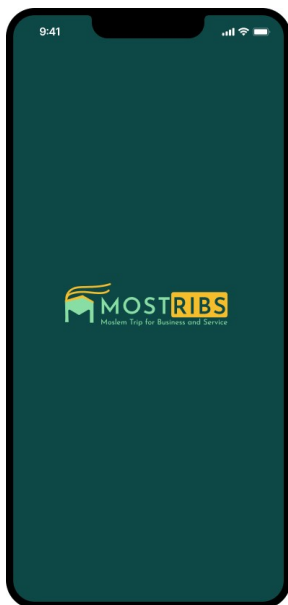

Tampak Perspektif

Tampak Atas

Tampak Bawah

Tampak Depan

Tampak Belakang

Tampak Samping

(19) ID

(51) Klasifikasi Locarno : 28-03

(21) No. Permohonan DI : A00202407468

(22) Tanggal Penerimaan Permohonan DI :  
16 Desember 2024

(30) Data Prioritas :  
(31) Nomor (32) Tanggal (33) Negara

(43) Tanggal Pengumuman DI :  
08 Januari 2025

(71) Nama dan Alamat Pemohon Desain Industri:  
LI RUN  
23rd Floor, Building 1, No.520 Science Park Road,  
Qiantang District, Hangzhou City, Zhejiang Province, China  
(CN)

(72) Nama Pendesain :  
LI RUN,CN

(74) Nama dan Alamat Konsultan Desain Industri :  
Tarwanto  
Jl. City Resort blok b No.3, RT.7/RW.14, Cengkareng  
Tim., Kecamatan Cengkareng, Kota Jakarta Barat, Daerah  
Khusus Ibukota Jakarta 11730

(54) Judul Desain Industri : KEMASAN KOTAK LUAR PASTA GIGI

(57) Klaim :  
Bentuk,Konfigurasi,Komposisi Garis,Komposisi Warna



Tampak Perspektif

Tampak Atas

Tampak Bawah



Tampak Depan

Tampak Belakang

Tampak Samping

(19) ID

(51) Klasifikasi Locarno : 14-04

(21) No. Permohonan DI : A00202407533

(22) Tanggal Penerimaan Permohonan DI :  
17 Desember 2024

(30) Data Prioritas :  
(31) Nomor (32) Tanggal (33) Negara

(43) Tanggal Pengumuman DI :  
08 Januari 2025

(71) Nama dan Alamat Pemohon Desain Industri:  
LPPM Universitas Negeri Medan  
Jl. Willem Iskandar Pasar V - Kotak Pos No. 1589 Medan  
Sidorejo Hilir, Medan Tembung, Kota Medan, Sumatera Utara  
20221, Indonesia (ID)

(72) Nama Pendesain :  
Ahmad Bengar Harahap, ID Raden Burhan Surya  
Nata Dining, ID Rina Evianty , ID Royal  
Januari Naibaho, ID

(74) Nama dan Alamat Konsultan Desain Industri :

(54) Judul Desain Industri : Interface (Antar Muka) Vidio Animasi Graha Maria Annai Velangkanni Medan

(57) Klaim :  
Komposisi Garis, Komposisi Warna



Tampak Perspektif

Tampak Atas

Tampak Bawah

Tampak Depan

Tampak Belakang

Tampak Samping

(19) ID

(51) Klasifikasi Locarno : 14-04

(21) No. Permohonan DI : A00202407530

(22) Tanggal Penerimaan Permohonan DI :  
17 Desember 2024

(30) Data Prioritas :  
(31) Nomor (32) Tanggal (33) Negara

(43) Tanggal Pengumuman DI :  
08 Januari 2025

(71) Nama dan Alamat Pemohon Desain Industri:  
LPPM Universitas Negeri Medan  
Jl. Willem Iskandar Pasar V - Kotak Pos No. 1589 Medan  
Sidorejo Hilir, Medan Tembung, Kota Medan, Sumatera Utara  
20221, Indonesia (ID)

(72) Nama Pendesain :  
Ahmad Bengar Harahap, ID Raden Burhan Surya  
Nata Dining, ID Rina Evianty, ID Triweni, ID

(74) Nama dan Alamat Konsultan Desain Industri :

(54) Judul Desain Industri : Interface (Antar Muka) Aplikasi "Deutsche Poesie"

(57) Klaim :  
Komposisi Garis, Komposisi Warna



Tampak Perspektif

Tampak Atas

Tampak Bawah

Tampak Depan

Tampak Belakang

Tampak Samping

(19) ID

(51) **Klasifikasi Locarno : 14-04**

(21) **No. Permohonan DI :** A00202407535

(22) **Tanggal Penerimaan Permohonan DI :**  
17 Desember 2024

(30) **Data Prioritas :**  
(31) Nomor (32) Tanggal (33) Negara

(43) **Tanggal Pengumuman DI :**  
08 Januari 2025

(71) **Nama dan Alamat Pemohon Desain Industri:**  
LPPM Universitas Negeri Medan  
Jl. Willem Iskandar Pasar V - Kotak Pos No. 1589 Medan  
Sidorejo Hilir, Medan Tembung, Kota Medan, Sumatera Utara  
20221, Indonesia (ID)

(72) **Nama Pendesain :**  
Ahmad Bengar Harahap, ID Rina Evianty, ID  
Siti Afifah, ID

(74) **Nama dan Alamat Konsultan Desain Industri :**

(54) **Judul Desain Industri :** Interface (Antar Muka) Aplikasi Media Pembelajaran Bahasa Jerman Tema " in der Küche"

(57) **Klaim :**  
Komposisi Garis, Komposisi Warna

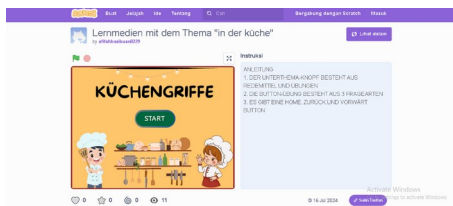

Tampak Perspektif

Tampak Atas

Tampak Bawah

Tampak Depan

Tampak Belakang

Tampak Samping

(19) ID

(51) **Klasifikasi Locarno : 14-04**

(21) **No. Permohonan DI :** A00202407536

(22) **Tanggal Penerimaan Permohonan DI :**  
17 Desember 2024

(30) **Data Prioritas :**  
(31) Nomor (32) Tanggal (33) Negara

(43) **Tanggal Pengumuman DI :**  
08 Januari 2025

(71) **Nama dan Alamat Pemohon Desain Industri:**  
LPPM Universitas Negeri Medan  
Jl. Willem Iskandar Pasar V - Kotak Pos No. 1589 Medan  
Sidorejo Hilir, Medan Tembung, Kota Medan, Sumatera Utara  
20221, Indonesia (ID)

(72) **Nama Pendesain :**  
Ahmad Bengar Harahap, ID Raden Burhan Surya  
Nata Dining, ID Felix Khalasnikov Napitupulu, ID

(74) **Nama dan Alamat Konsultan Desain Industri :**

(54) **Judul Desain Industri :** Interface Website Candi Bahall

(57) **Klaim :**  
Komposisi Garis, Komposisi Warna



Tampak Perspektif

Tampak Atas

Tampak Bawah

Tampak Depan

Tampak Belakang

Tampak Samping



(19) ID

(51) **Klasifikasi Locarno : 14-04**

(21) **No. Permohonan DI :** A00202407559

(22) **Tanggal Penerimaan Permohonan DI :**  
17 Desember 2024

(30) **Data Prioritas :**

(31) Nomor	(32) Tanggal	(33) Negara
30202401275T	26 November 2024	Singapore (SG)

(43) **Tanggal Pengumuman DI :**  
08 Januari 2025

(71) **Nama dan Alamat Pemohon Desain Industri:**  
GrabTaxi Holdings Pte. Ltd.  
3 Media Close, #01-03/06 Singapore 138498, Singapore  
(SG)

(72) **Nama Pendesain :**  
Jiawei LI,CN      Yanpeng MA,CN      Minbo QIU,CN      Yosua Michael Maranatha,ID      Yuxuan YANG,SG

(74) **Nama dan Alamat Konsultan Desain Industri :**  
Heru Lukito  
Heru Lukito & Partners Talavera Office Park, 28th Floor  
Jalan T.B. Simatupang Kavling 22-26, Jakarta 12430

(54) **Judul Desain Industri :** ANTARMUKA PENGGUNA GRAFIS YANG DITERAPKAN PADA LAYAR TAMPILAN ELEKTRONIK

(57) **Klaim :**  
Bentuk,Konfigurasi

Tampak Perspektif

Tampak Atas

Tampak Bawah

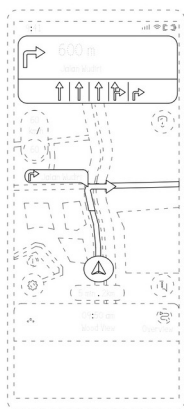

FIG. 1

Tampak Depan

Tampak Belakang

Tampak Samping

(19) ID

(51) Klasifikasi Locarno : 14-04

(21) No. Permohonan DI : A00202407665

(22) Tanggal Penerimaan Permohonan DI :  
19 Desember 2024

(30) Data Prioritas :  
(31) Nomor (32) Tanggal (33) Negara

(43) Tanggal Pengumuman DI :  
08 Januari 2025

(71) Nama dan Alamat Pemohon Desain Industri:  
LPPM Universitas Negeri Medan  
Jl. Willem Iskandar Pasar V - Kotak Pos No. 1589 Medan  
Sidorejo Hilir, Medan Tembung, Kota Medan, Sumatera Utara  
20221, Indonesia (ID)

(72) Nama Pendesain :  
Bagoes Maulana, ID Hesti Fibriasari, ID  
Ricky Andi Syahputra, ID Muhammad Azhari, ID  
Dimas Halim Pratama, ID

(74) Nama dan Alamat Konsultan Desain Industri :

(54) Judul Desain Industri : ANTARMUKA LOGIN APLIKASI SIMHAKI

(57) Klaim :  
Komposisi Garis, Komposisi Warna

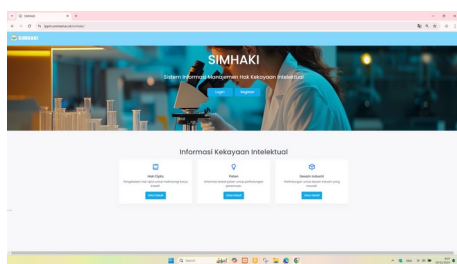

Tampak Perspektif

Tampak Atas

Tampak Bawah

Tampak Depan

Tampak Belakang

Tampak Samping

(19) ID

(51) Klasifikasi Locarno : 14-04

(21) No. Permohonan DI : A00202407666

(22) Tanggal Penerimaan Permohonan DI :  
19 Desember 2024

(30) Data Prioritas :  
(31) Nomor (32) Tanggal (33) Negara

(43) Tanggal Pengumuman DI :  
08 Januari 2025

(71) Nama dan Alamat Pemohon Desain Industri:  
LPPM Universitas Negeri Medan  
Jl. Willem Iskandar Pasar V - Kotak Pos No. 1589 Medan  
Sidorejo Hilir, Medan Tembung, Kota Medan, Sumatera Utara  
20221, Indonesia (ID)

(72) Nama Pendesain :  
Bagoes Maulana,ID Hesti Fibriasari,ID  
Ricky Andi Syahputra,ID Muhammad Azhari,ID  
Dimas Halim Pratama,ID

(74) Nama dan Alamat Konsultan Desain Industri :

(54) Judul Desain Industri : ANTARMUKA BERANDA APLIKASI SIMHAKI

(57) Klaim :  
Komposisi Garis,Komposisi Warna

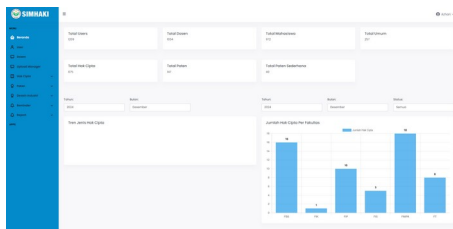

Tampak Perspektif

Tampak Atas

Tampak Bawah

Tampak Depan

Tampak Belakang

Tampak Samping

(19) ID

(51) Klasifikasi Locarno : 12-16

(21) No. Permohonan DI : A00202407813

(22) Tanggal Penerimaan Permohonan DI :  
24 Desember 2024

(30) Data Prioritas :  
(31) Nomor (32) Tanggal (33) Negara

(43) Tanggal Pengumuman DI :  
08 Januari 2025

(71) Nama dan Alamat Pemohon Desain Industri:  
Universitas Negeri Semarang  
Sentra KI LPPM UNNES Gedung Prof. Dr. Retno  
Sriningsih Satmoko, Penelitian dan Pengabdian Masyarakat,  
Kampus Sekaran, Gunungpati, Semarang Sekaran,  
Gunungpati, Kota Semarang, Jawa Tengah 50229, Indonesia  
(ID)

(72) Nama Pendesain :  
Kriswanto,ID Risky Ramadhani,ID  
Mochamad Ari Setyo Budi,ID Agus Wahyu  
Setiawan,ID Handriko Handriaswa,ID Wirawan  
Sumbodo,ID Dhidik Prastiyanto,ID Bayu  
Wiratama,ID Jamari,ID Athanasius Priharyoto  
Bayuseno,ID

(74) Nama dan Alamat Konsultan Desain Industri :

(54) Judul Desain Industri :  
SEGITIGA STANG ATAS SEPEDA MOTOR

(57) Klaim :  
Bentuk,Konfigurasi



Tampak Perspektif



Tampak Atas



Tampak Bawah



Tampak Depan



Tampak Belakang



Tampak Samping

(19) ID

(51) Klasifikasi Locarno : 12-16

(21) No. Permohonan DI : A00202407815

(22) Tanggal Penerimaan Permohonan DI :  
24 Desember 2024

(30) Data Prioritas :  
(31) Nomor (32) Tanggal (33) Negara

(43) Tanggal Pengumuman DI :  
08 Januari 2025

(71) Nama dan Alamat Pemohon Desain Industri:  
Universitas Negeri Semarang  
Sentra KI LPPM UNNES Gedung Prof. Dr. Retno  
Sriningsih Satmoko, Penelitian dan Pengabdian Masyarakat,  
Kampus Sekaran, Gunungpati, Semarang Sekaran,  
Gunungpati, Kota Semarang, Jawa Tengah 50229, Indonesia  
(ID)

(72) Nama Pendesain :  
Kriswanto,ID M. Ikhwanus Sofa,ID  
Muhammad Reyza Fahlepi,ID Bima Laksmana,ID  
Syarif Hidayatullah,ID Wirawan Sumbodo,ID  
Dhidik Prastiyanto,ID Dwi Widjanarko,ID  
Samsudin Anis,ID Bayu Wiratama,ID  
Jamari,ID Athanasius Priharyoto Bayuseno,ID

(74) Nama dan Alamat Konsultan Desain Industri :

(54) Judul Desain Industri : PIJAKAN KAKI BAGIAN BELAKANG SEPEDA MOTOR

(57) Klaim :  
Bentuk,Konfigurasi



Tampak Perspektif



Tampak Atas



Tampak Bawah



Tampak Depan



Tampak Belakang

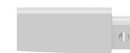

Tampak Samping

(19) ID

(51) **Klasifikasi Locarno : 12-16**

(21) **No. Permohonan DI :** A00202407817

(22) **Tanggal Penerimaan Permohonan DI :**  
24 Desember 2024

(30) **Data Prioritas :**  
(31) Nomor (32) Tanggal (33) Negara

(43) **Tanggal Pengumuman DI :**  
08 Januari 2025

(71) **Nama dan Alamat Pemohon Desain Industri:**  
Universitas Negeri Semarang  
Sentra KI LPPM UNNES Gedung Prof. Dr. Retno  
Sriningsih Satmoko, Penelitian dan Pengabdian Masyarakat,  
Kampus Sekaran, Gunungpati, Semarang Sekaran,  
Gunungpati, Kota Semarang, Jawa Tengah 50229, Indonesia  
(ID)

(72) **Nama Pendesain :**  
Kriswanto,ID Hanalinda Kubrus Arrijah,ID  
Muhammad Asyrof Kamal Asror,ID M. Balya Firjon  
Barlaman,ID Febriyanto Azaz Pambudi,ID  
Wirawan Sumbodo,ID Bayu Wiratama,ID Deni  
Fajar Fitriyana,ID Soesanto,ID Ruben Bayu  
Kristiawan,ID Jamari,ID Athanasius Priharyoto  
Bayuseno,ID

(74) **Nama dan Alamat Konsultan Desain Industri :**

(54) **Judul Desain Industri :** CORONG UDARA PENDINGIN KALIPER REM DEPAN SEPEDA MOTOR

(57) **Klaim :**  
Bentuk,Konfigurasi



Tampak Perspektif



Tampak Atas



Tampak Bawah



Tampak Depan

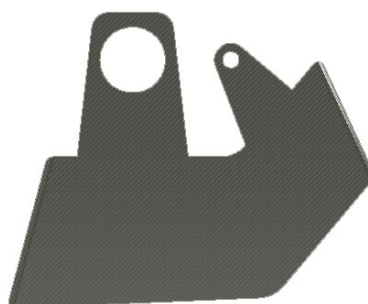

Tampak Belakang



Tampak Samping

(19) ID

(51) Klasifikasi Locarno : 12-16

(21) No. Permohonan DI : A00202407816

(22) Tanggal Penerimaan Permohonan DI :  
24 Desember 2024

(30) Data Prioritas :  
(31) Nomor (32) Tanggal (33) Negara

(43) Tanggal Pengumuman DI :  
08 Januari 2025

(71) Nama dan Alamat Pemohon Desain Industri:  
Universitas Negeri Semarang  
Sentra KI LPPM UNNES Gedung Prof. Dr. Retno  
Sriningsih Satmoko, Penelitian dan Pengabdian Masyarakat,  
Kampus Sekaran, Gunungpati, Semarang Sekaran,  
Gunungpati, Kota Semarang, Jawa Tengah 50229, Indonesia  
(ID)

(72) Nama Pendesain :  
Kriswanto,ID Muhammad Wifaqurrokhman  
Abdissalam,ID Ahmad Najib Ardiansyah,ID  
Wirawan Sumbodo,ID Basyirun,ID Kaleb  
Priyanto,ID Samsudi,ID Septian Eko  
Cahyanto,ID Jamari,ID Athanasius Priharyoto  
Bayuseno,ID

(74) Nama dan Alamat Konsultan Desain Industri :

(54) Judul Desain Industri : PIRINGAN REM SEPEDA MOTOR

(57) Klaim :  
Bentuk,Konfigurasi



Tampak Perspektif



Tampak Atas



Tampak Bawah



Tampak Depan



Tampak Belakang



Tampak Samping

(19) ID

(51) Klasifikasi Locarno : 12-16

(21) No. Permohonan DI : A00202407814

(22) Tanggal Penerimaan Permohonan DI :  
24 Desember 2024

(30) Data Prioritas :  
(31) Nomor (32) Tanggal (33) Negara

(43) Tanggal Pengumuman DI :  
08 Januari 2025

(71) Nama dan Alamat Pemohon Desain Industri:  
Universitas Negeri Semarang  
Sentra KI LPPM UNNES Gedung Prof. Dr. Retno  
Sriningsih Satmoko, Penelitian dan Pengabdian Masyarakat,  
Kampus Sekaran, Gunungpati, Semarang Sekaran,  
Gunungpati, Kota Semarang, Jawa Tengah 50229, Indonesia  
(ID)

(72) Nama Pendesain :  
Kriswanto,ID Zanuvar,ID Imam Fitrah  
Hadi,ID Cahyan Nugraha,ID Jamari,ID  
Athanasius Priharyoto Bayuseno,ID

(74) Nama dan Alamat Konsultan Desain Industri :

(54) Judul Desain Industri : PIRINGAN CAKRAM REM SEPEDA MOTOR

(57) Klaim :  
Bentuk,Konfigurasi

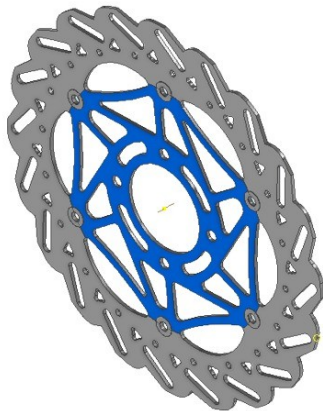

Tampak Perspektif



Tampak Atas



Tampak Bawah

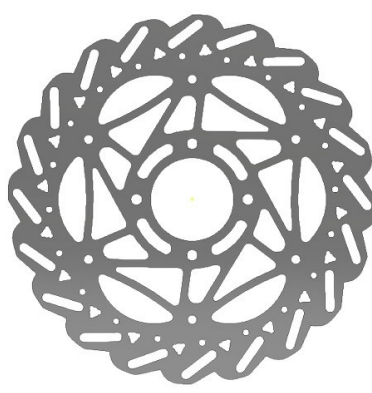
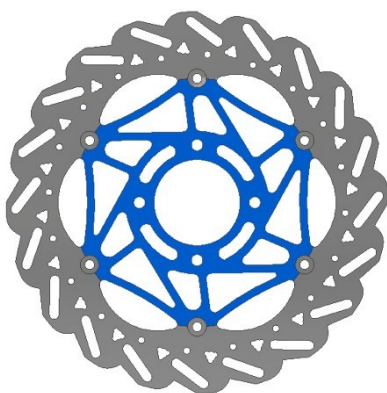



Tampak Depan

Tampak Belakang

Tampak Samping

(19) ID

(51) Klasifikasi Locarno : 12-16

(21) No. Permohonan DI : A00202407818

(22) Tanggal Penerimaan Permohonan DI :  
24 Desember 2024

(30) Data Prioritas :  
(31) Nomor (32) Tanggal (33) Negara

(43) Tanggal Pengumuman DI :  
08 Januari 2025

(71) Nama dan Alamat Pemohon Desain Industri:  
Universitas Negeri Semarang  
Sentra KI LPPM UNNES Gedung Prof. Dr. Retno  
Sriningsih Satmoko, Penelitian dan Pengabdian Masyarakat,  
Kampus Sekaran, Gunungpati, Semarang Sekaran,  
Gunungpati, Kota Semarang, Jawa Tengah 50229, Indonesia  
(ID)

(72) Nama Pendesain :  
Kriswanto,ID Dwi Prastiyo,ID Muhammad  
Syafiulloh,ID Satrio Dewangga,ID Choirul  
Anton Muclisin,ID Abdurrahman,ID Amin  
Pujiati,ID Jamari,ID Vini Wiratno Putri,ID  
Kardiyem,ID

(74) Nama dan Alamat Konsultan Desain Industri :

(54) Judul Desain Industri : PIJAKAN KAKI SEPEDA MOTOR BERONGGA DEPAN

(57) Klaim :  
Bentuk,Konfigurasi

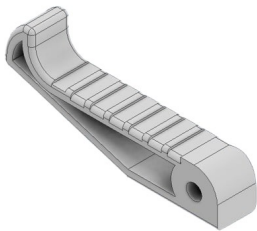

Tampak Perspektif



Tampak Atas

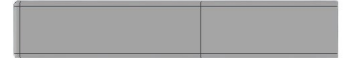

Tampak Bawah

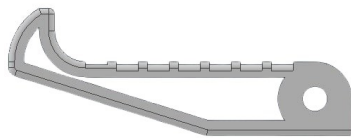

Tampak Depan

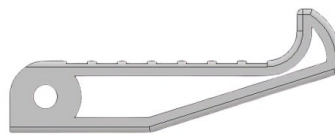

Tampak Belakang



Tampak Samping

(19) ID

(51) Klasifikasi Locarno : 15-03

(21) No. Permohonan DI : A00202407819

(22) Tanggal Penerimaan Permohonan DI :  
24 Desember 2024

(30) Data Prioritas :  
(31) Nomor (32) Tanggal (33) Negara

(43) Tanggal Pengumuman DI :  
08 Januari 2025

(71) Nama dan Alamat Pemohon Desain Industri:  
Universitas Merdeka Malang  
Jl. Terusan Raya Dieng No. 62-64 Pisangcandi, Sukun,  
Kota Malang, Jawa Timur 65146, Indonesia (ID)

(72) Nama Pendesain :  
Andriyan Rizki Jatmiko, S.Si., M.Kom.,ID Hudan  
Eka Rosyadi, S.Kom., M.Kom.,ID Fandi Yulian Pamuji,  
S.Kom., M.Kom.,ID Firnanda Achyunda Putra Al-  
Islama, S.Kom., M.Kom.,ID Dr. Agus Suryanto, S.P.,  
M.P.,ID Nofrian Deny Hendrawan, S.ST., M.Tr.T.,ID  
Rizza Muhammad Arief, S.Kom., M.Kom.,ID

(74) Nama dan Alamat Konsultan Desain Industri :

(54) Judul Desain Industri : Kerangka Rain Shelter Tanaman Dengan Sensor Kelembapan Tanah Tenaga Surya

(57) Klaim :  
Bentuk, Konfigurasi

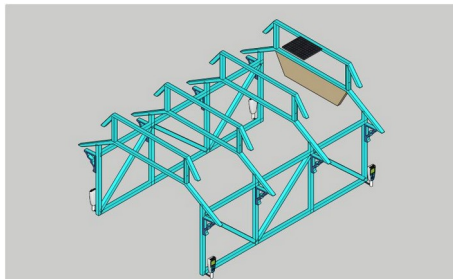

Tampak Perspektif

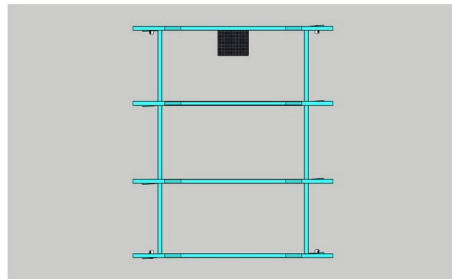

Tampak Atas

Tampak Bawah



Tampak Depan

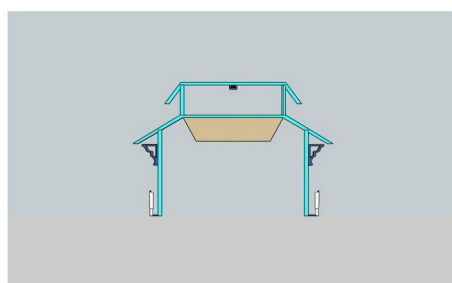

Tampak Belakang

Tampak Samping

(19) ID

(51) Klasifikasi Locarno : 15-04

(21) No. Permohonan DI : A00202407820

(22) Tanggal Penerimaan Permohonan DI :  
24 Desember 2024

(30) Data Prioritas :  
(31) Nomor (32) Tanggal (33) Negara

(43) Tanggal Pengumuman DI :  
08 Januari 2025

(71) Nama dan Alamat Pemohon Desain Industri:  
HANARDI  
Ngagel Wasono 1/126 Baratajaya, Gubeng, Kota  
Surabaya, Jawa Timur 60284, Indonesia (ID)

(72) Nama Pendesain :  
HANARDI, ID

(74) Nama dan Alamat Konsultan Desain Industri :  
Hari Purnomo Chandra  
Jalan Kartini Nomor 88-A, Surabaya

(54) Judul Desain Industri : RANGKA MOLEN PASIR

(57) Klaim :  
Konfigurasi, Komposisi Garis

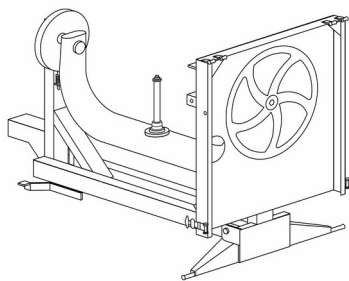

Tampak Perspektif

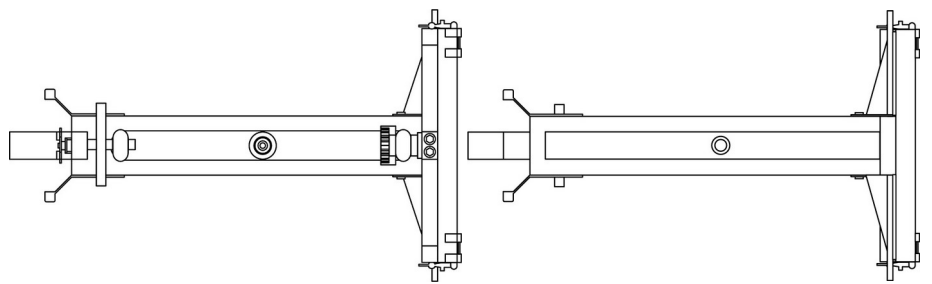

Tampak Atas

Tampak Bawah

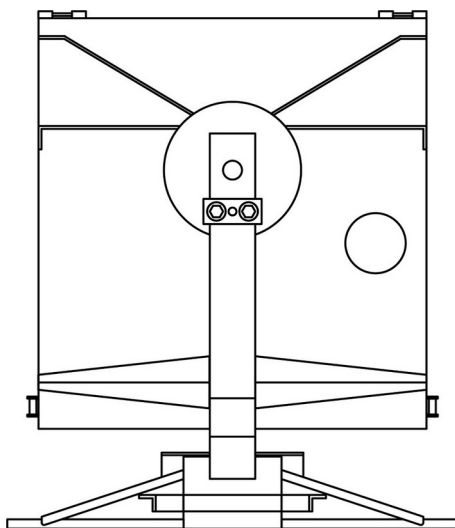

Tampak Depan

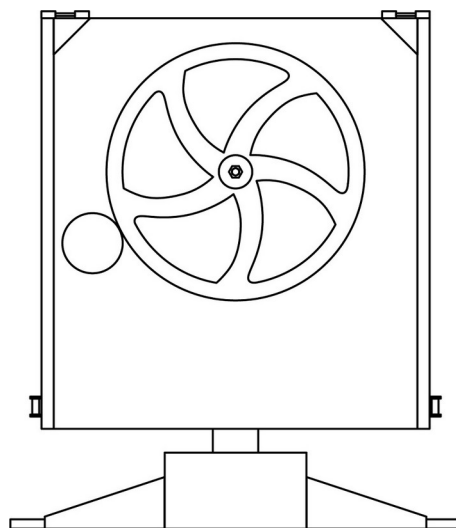

Tampak Belakang

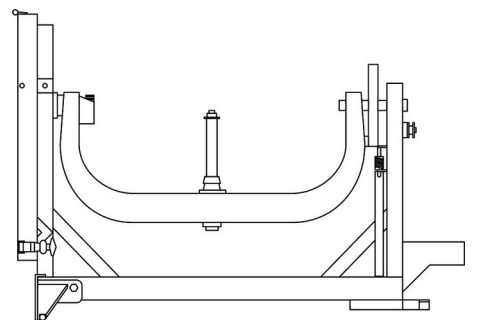

Tampak Samping

(19) ID

(51) Klasifikasi Locarno : 15-99

(21) No. Permohonan DI : A00202407822

(22) Tanggal Penerimaan Permohonan DI :  
24 Desember 2024

(30) Data Prioritas :  
(31) Nomor (32) Tanggal (33) Negara

(43) Tanggal Pengumuman DI :  
08 Januari 2025

(71) Nama dan Alamat Pemohon Desain Industri:  
UNIVERSITAS AHMAD DAHLAN  
Jl. Pramuka 5F Pandeyan, Umbulharjo, Kota Yogyakarta,  
DI Yogyakarta 55161, Indonesia (ID)

(72) Nama Pendesain :  
Puguh Wahyu Prasetyo, ID Adhy Kurnia  
Triatmaja, ID Fariz Setyawan, M.Pd., ID  
Muhammad Ardiyansyah, ID Angger Hafid Prabawa, ID  
Ayoudya Titan Widyasmara, ID Shafa Violeta Chaila  
Putri, ID Hafizh Nauval Azmi, ID

(74) Nama dan Alamat Konsultan Desain Industri :

(54) Judul Desain Industri : Lengan Robot Pencapit 3 Axis

(57) Klaim :  
Bentuk, Konfigurasi

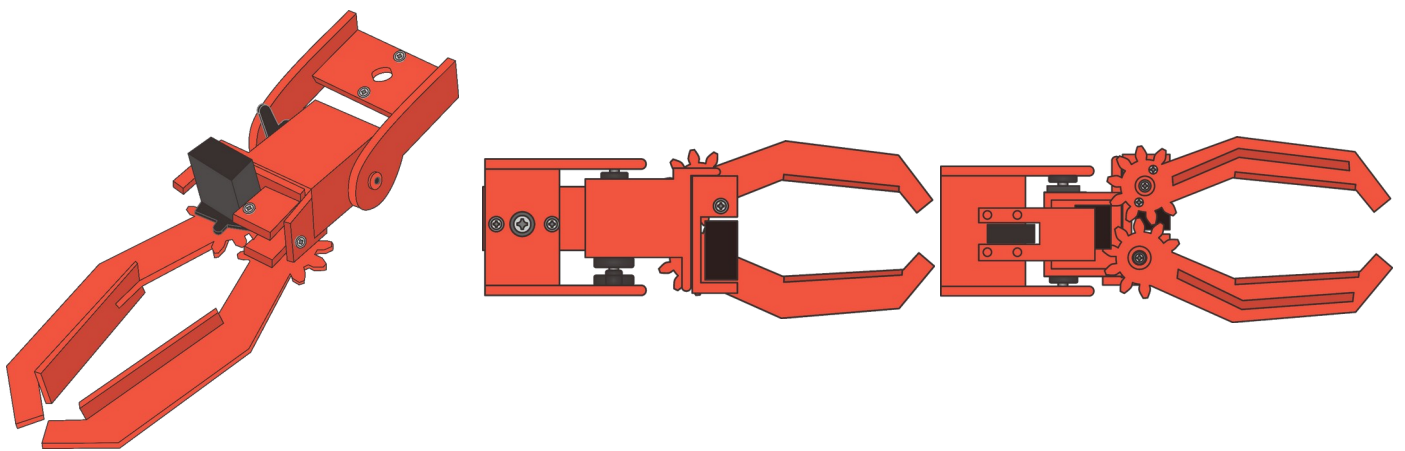

Tampak Perspektif

Tampak Atas

Tampak Bawah

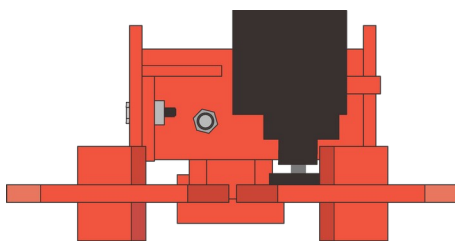

Tampak Depan

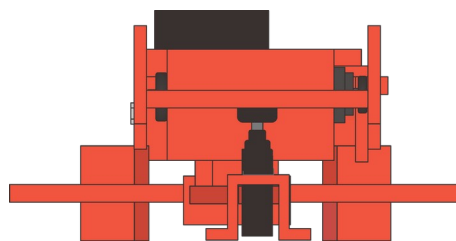

Tampak Belakang

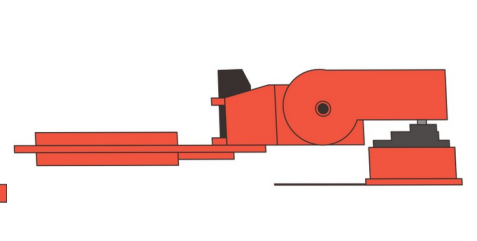

Tampak Samping

(19) ID

(51) Klasifikasi Locarno : 03-01

(21) No. Permohonan DI : A00202407823

(22) Tanggal Penerimaan Permohonan DI :  
24 Desember 2024

(30) Data Prioritas :  
(31) Nomor (32) Tanggal (33) Negara

(43) Tanggal Pengumuman DI :  
08 Januari 2025

(71) Nama dan Alamat Pemohon Desain Industri:  
Lin Xin Zao  
Green Village Rukan Ginza Blok C No. 7, Rt. 003, Rw.  
007, Kel. Nerogtog, Kec. Cipondoh, Tangerang Nerogtog,  
Pinang, Kota Tangerang, Banten 15145, Indonesia (ID)

(72) Nama Pendesain :  
Lin Xin Zao ,CN

(74) Nama dan Alamat Konsultan Desain Industri :  
Fendrik Adibuana Patria  
Rukan Elang Laut Blok A No. 16 Pantai Indah Kapuk

(54) Judul Desain Industri : KOPER

(57) Klaim :  
Bentuk, Konfigurasi, Komposisi Garis



Tampak Perspektif



Tampak Atas



Tampak Bawah



Tampak Depan



Tampak Belakang



Tampak Samping



(19) ID

(51) Klasifikasi Locarno : 19-08

(21) No. Permohonan DI : A00202407825

(22) Tanggal Penerimaan Permohonan DI :  
24 Desember 2024

(30) Data Prioritas :  
(31) Nomor (32) Tanggal (33) Negara

(43) Tanggal Pengumuman DI :  
08 Januari 2025

(71) Nama dan Alamat Pemohon Desain Industri:  
PT. MARSUNINDO SAGU MERANTI  
Jl. Sungai Juling RT. 001 RW. 006 Selatpanjang Barat,  
Tebing Tinggi, Kab. Kepulauan Meranti, Riau 28753,  
Indonesia (ID)

(72) Nama Pendesain :  
Edy Susanto, ID

(74) Nama dan Alamat Konsultan Desain Industri :

(54) Judul Desain Industri : LABEL

(57) Klaim :  
Komposisi Garis, Komposisi Warna



Tampak Perspektif

Tampak Atas

Tampak Bawah



Tampak Depan

Tampak Belakang

Tampak Samping



(19) ID

(51) Klasifikasi Locarno : 09-05

(21) No. Permohonan DI : A00202407824

(22) Tanggal Penerimaan Permohonan DI :  
24 Desember 2024

(30) Data Prioritas :  
(31) Nomor (32) Tanggal (33) Negara

(43) Tanggal Pengumuman DI :  
08 Januari 2025

(71) Nama dan Alamat Pemohon Desain Industri:  
PT. MARSUNINDO SAGU MERANTI  
Jl. Sungai Juling RT. 001 RW. 006 Selatpanjang Barat,  
Tebing Tinggi, Kab. Kepulauan Meranti, Riau 28753,  
Indonesia (ID)

(72) Nama Pendesain :  
Edy Susanto, ID

(74) Nama dan Alamat Konsultan Desain Industri :

(54) Judul Desain Industri : KEMASAN

(57) Klaim :  
Komposisi Garis, Komposisi Warna



Tampak Perspektif

Tampak Atas

Tampak Bawah



Tampak Depan



Tampak Belakang

Tampak Samping

(19) ID

(51) Klasifikasi Locarno : 02-04

(21) No. Permohonan DI : A00202407826

(22) Tanggal Penerimaan Permohonan DI :  
24 Desember 2024

(30) Data Prioritas :

(31) Nomor (32) Tanggal (33) Negara  
24-E1235-0103 12 Juli 2024 Malaysia (MY)

(43) Tanggal Pengumuman DI :  
08 Januari 2025

(71) Nama dan Alamat Pemohon Desain Industri:  
CADENCE ORTHOTICS SDN.BHD.  
A4-8, Level 4, Block A, Plaza Dwitasik, Jalan 5/106,  
Bandar Sri Permaisuri, 56000 Wilayah Persekutuan Kuala  
Lumpur, Malaysia, Malaysia (MY)

(72) Nama Pendesain :  
Sam Towers,AU Peter Towers,AU

(74) Nama dan Alamat Konsultan Desain Industri :  
Maria Carola D Monintja  
Wisma 46, Lantai 24 Jl. Jenderal Sudirman Kav. 1  
Jakarta Pusat

(54) Judul Desain Industri : SOL DALAM SEPATU ORTOPEDI

(57) Klaim :  
Bentuk,Konfigurasi

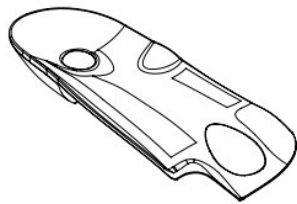

Tampak Perspektif

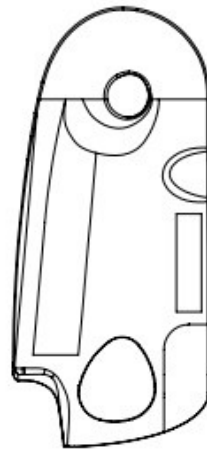

Tampak Atas

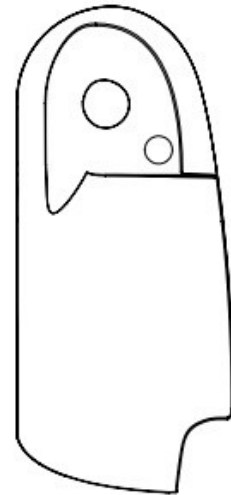

Tampak Bawah



Tampak Depan



Tampak Belakang



Tampak Samping

(19) ID

(51) Klasifikasi Locarno : 02-04

(21) No. Permohonan DI : A00202407827

(22) Tanggal Penerimaan Permohonan DI :  
24 Desember 2024

(30) Data Prioritas :

(31) Nomor (32) Tanggal (33) Negara  
24-E1237-0303 12 Juli 2024 Malaysia (MY)

(43) Tanggal Pengumuman DI :  
08 Januari 2025

(71) Nama dan Alamat Pemohon Desain Industri:  
CADENCE ORTHOTICS SDN.BHD.  
A4-8, Level 4, Block A, Plaza Dwitasik, Jalan 5/106,  
Bandar Sri Permaisuri, 56000 Wilayah Persekutuan Kuala  
Lumpur, Malaysia, Malaysia (MY)

(72) Nama Pendesain :  
Sam Towers,AU Peter Towers,AU

(74) Nama dan Alamat Konsultan Desain Industri :  
Maria Carola D Monintja  
Wisma 46, Lantai 24 Jl. Jenderal Sudirman Kav. 1  
Jakarta Pusat

(54) Judul Desain Industri : SOL DALAM SEPATU ORTOPEDI

(57) Klaim :  
Bentuk,Konfigurasi

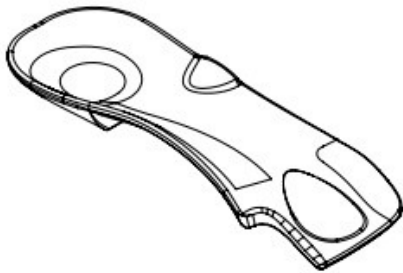

Tampak Perspektif



Tampak Atas

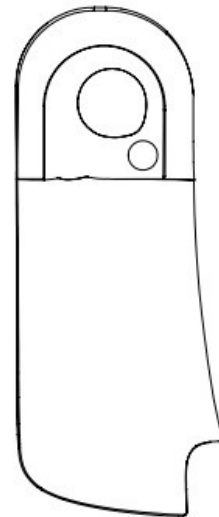

Tampak Bawah



Tampak Depan



Tampak Belakang



Tampak Samping

(19) ID

(51) Klasifikasi Locarno : 02-04

(21) No. Permohonan DI : A00202407828

(22) Tanggal Penerimaan Permohonan DI :  
24 Desember 2024

(30) Data Prioritas :

(31) Nomor (32) Tanggal (33) Negara  
24-E1236-0203 12 Juli 2024 Malaysia (MY)

(43) Tanggal Pengumuman DI :  
08 Januari 2025

(71) Nama dan Alamat Pemohon Desain Industri:  
CADENCE ORTHOTICS SDN.BHD.  
A4-8, Level 4, Block A, Plaza Dwtasik, Jalan 5/106,  
Bandar Sri Permaisuri, 56000 Wilayah Persekutuan Kuala  
Lumpur, Malaysia, Malaysia (MY)

(72) Nama Pendesain :  
Sam Towers,AU Peter Towers,AU

(74) Nama dan Alamat Konsultan Desain Industri :  
Maria Carola D Monintja  
Wisma 46, Lantai 24 Jl. Jenderal Sudirman Kav. 1  
Jakarta Pusat

(54) Judul Desain Industri : SOL DALAM SEPATU ORTOPEDI

(57) Klaim :  
Bentuk,Konfigurasi



Tampak Perspektif

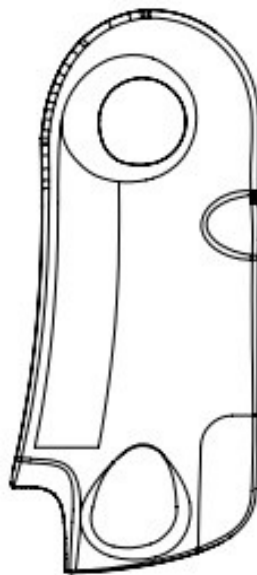

Tampak Atas

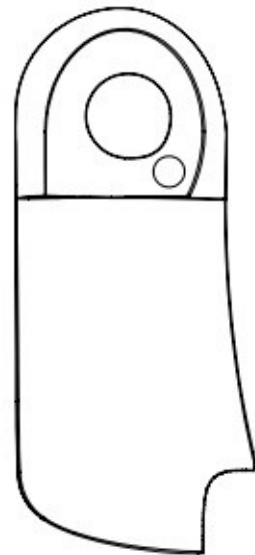

Tampak Bawah



Tampak Depan



Tampak Belakang



Tampak Samping

(19) ID

(51) Klasifikasi Locarno : 12-08

(21) No. Permohonan DI : A00202407832

(22) Tanggal Penerimaan Permohonan DI :  
24 Desember 2024

(30) Data Prioritas :  
(31) Nomor (32) Tanggal (33) Negara

(43) Tanggal Pengumuman DI :  
08 Januari 2025

(71) Nama dan Alamat Pemohon Desain Industri:  
Menny Indrawati Jonatan  
Billy & Moon Blok CG 3/8, RT. 0087 RW. 010, Pondok  
Kelapa, Duren Sawit, Jakarta Timur Pondok Kelapa, Duren  
Sawit, Kota Adm. Jakarta Timur, DKI Jakarta 13450,  
Indonesia (ID)

(72) Nama Pendesain :  
Menny Indrawati Jonatan, ID

(74) Nama dan Alamat Konsultan Desain Industri :  
Agus Nasrudin, SH  
Jl. Celebration Boulevard Blok AA15 No. 29, Grand  
Wisata Bekasi

(54) Judul Desain Industri : BUS PARIWISATA DESAIN STRIPING "SAHABAT KITA" HIJAU

(57) Klaim :  
Komposisi Garis, Komposisi Warna

Tampak Perspektif

Tampak Atas

Tampak Bawah



Tampak Depan

Tampak Belakang

Tampak Samping

(19) ID

(51) Klasifikasi Locarno : 08-05

(21) No. Permohonan DI : A00202407833

(22) Tanggal Penerimaan Permohonan DI :  
24 Desember 2024

(30) Data Prioritas :  
(31) Nomor (32) Tanggal (33) Negara

(43) Tanggal Pengumuman DI :  
08 Januari 2025

(71) Nama dan Alamat Pemohon Desain Industri:  
Tatang Suganda  
Jl. Palmerah Utara No. 76, RT/RW : 002/006 Palmerah,  
Pal Merah, Kota Adm. Jakarta Barat, DKI Jakarta 11480,  
Indonesia (ID)

(72) Nama Pendesain :  
Tatang Suganda, ID

(74) Nama dan Alamat Konsultan Desain Industri :

(54) Judul Desain Industri : TANG LAS

(57) Klaim :  
Bentuk, Konfigurasi, Komposisi Garis

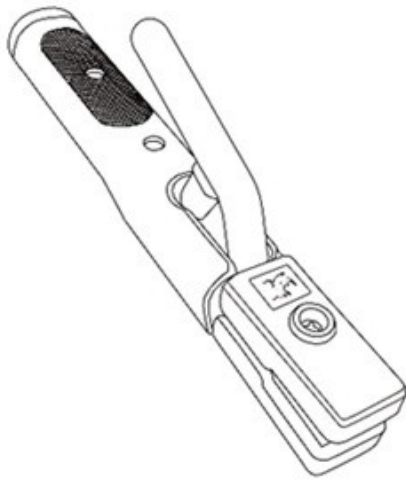

Tampak Perspektif



Tampak Atas

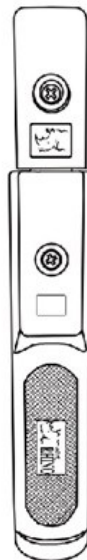

Tampak Bawah

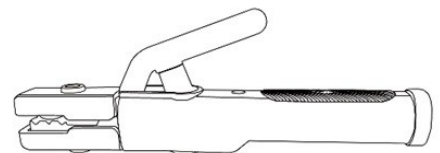
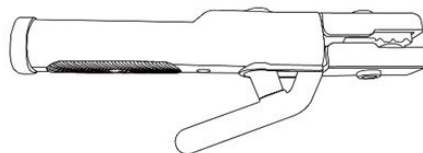
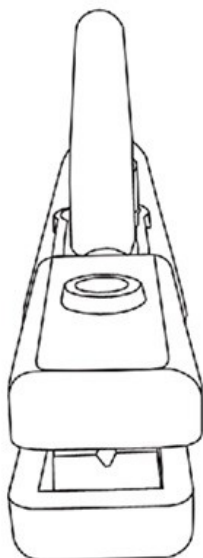

Tampak Depan

Tampak Belakang

Tampak Samping

(19) ID

(51) Klasifikasi Locarno : 12-08

(21) No. Permohonan DI : A00202407834

(22) Tanggal Penerimaan Permohonan DI :  
24 Desember 2024

(30) Data Prioritas :  
(31) Nomor (32) Tanggal (33) Negara

(43) Tanggal Pengumuman DI :  
08 Januari 2025

(71) Nama dan Alamat Pemohon Desain Industri:  
Menny Indrawati Jonatan  
Billy & Moon Blok CG 3/8, RT. 0087 RW. 010, Pondok  
Kelapa, Duren Sawit, Jakarta Timur. Pondok Kelapa, Duren  
Sawit, Kota Adm. Jakarta Timur, DKI Jakarta 13450,  
Indonesia (ID)

(72) Nama Pendesain :  
Menny Indrawati Jonatan, ID

(74) Nama dan Alamat Konsultan Desain Industri :  
Agus Nasrudin  
UNITED PATENT OFFICE Jl. Celebration Boulevard  
Blok AA15 No. 29, Grand Wisata Bekasi 17510

(54) Judul Desain Industri : BUS PARIWISATA DESAIN STRIPING "SAHABAT KITA" MERAH

(57) Klaim :  
Konfigurasi, Komposisi Garis, Komposisi Warna

Tampak Perspektif



Tampak Depan

Tampak Atas



Tampak Belakang

Tampak Bawah



Tampak Samping



(19) ID

(51) Klasifikasi Locarno : 14-06

(21) No. Permohonan DI : A00202407835

(22) Tanggal Penerimaan Permohonan DI :  
24 Desember 2024

(30) Data Prioritas :

(31) Nomor	(32) Tanggal	(33) Negara
29/949,628	27 Juni 2024	United States of America (US)

(43) Tanggal Pengumuman DI :  
08 Januari 2025

(71) Nama dan Alamat Pemohon Desain Industri:  
Harman International Industries, Incorporated  
8500 Balboa Blvd., Northridge, California 91329, United States of America (US)

(72) Nama Pendesain :  
Jong-Ron Lo, TW

(74) Nama dan Alamat Konsultan Desain Industri :  
Melinda  
PT. Tilleke & Gibbins Indonesia Lippo Kuningan Lantai 12, Unit A Jalan H.R. Rasuna Said Kavling B-12 Kuningan

(54) Judul Desain Industri : Sistem Strap Dapat Dilepas Untuk Pengeras Suara

(57) Klaim :  
Bentuk, Konfigurasi

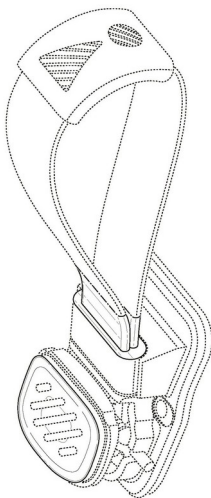

Tampak Perspektif

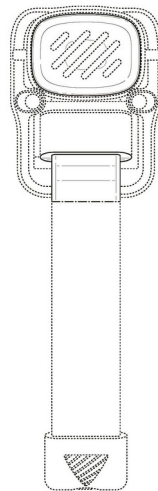

Tampak Atas

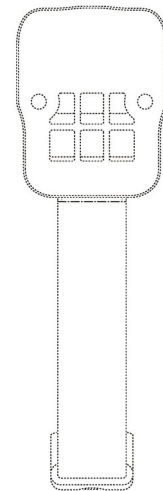

Tampak Bawah

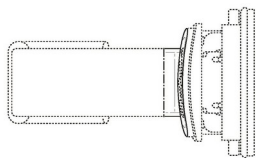

Tampak Depan

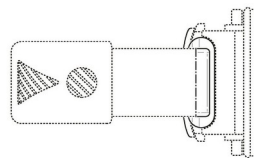

Tampak Belakang

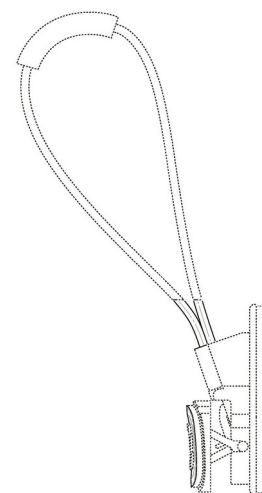

Tampak Samping



(19) ID

(51) **Klasifikasi Locarno : 14-01**

(21) **No. Permohonan DI : A00202407836**

(22) **Tanggal Penerimaan Permohonan DI :  
24 Desember 2024**

(30) **Data Prioritas :**

(31) Nomor	(32) Tanggal	(33) Negara
29/949,616	27 Juni 2024	United States of America (US)

(43) **Tanggal Pengumuman DI :  
08 Januari 2025**

(71) **Nama dan Alamat Pemohon Desain Industri:**  
Harman International Industries, Incorporated  
8500 Balboa Blvd., Northridge, California 91329, United States of America (US)

(72) **Nama Pendesain :**  
Jong-Ron Lo ,TW                      Dario Distefano,IT

(74) **Nama dan Alamat Konsultan Desain Industri :**  
Melinda  
PT. Tilleke & Gibbins Indonesia Lippo Kuningan Lantai  
12, Unit A Jalan H.R. Rasuna Said Kavling B-12 Kuningan

(54) **Judul Desain Industri :** Pengeras Suara

(57) **Klaim :**  
Bentuk,Konfigurasi

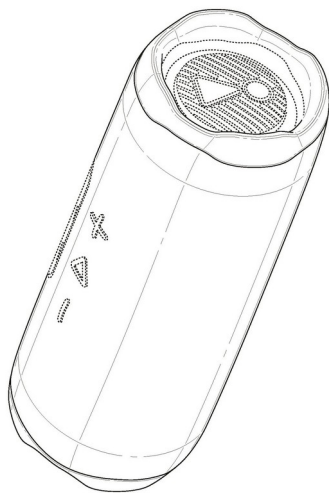

Tampak Perspektif

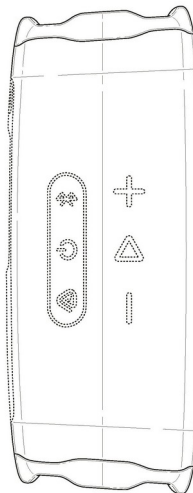

Tampak Atas

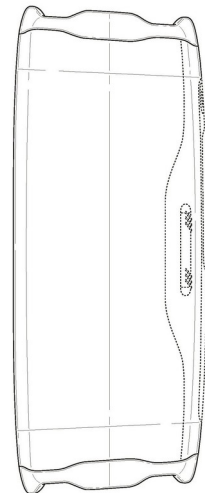

Tampak Bawah

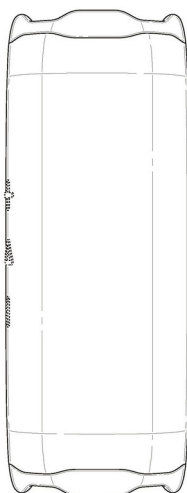

Tampak Depan

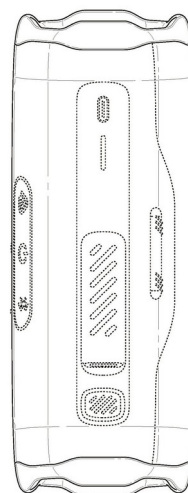

Tampak Belakang

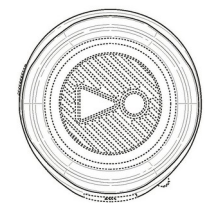

Tampak Samping



(19) ID

(51) Klasifikasi Locarno : 15-04

(21) No. Permohonan DI : A00202407837

(22) Tanggal Penerimaan Permohonan DI :  
25 Desember 2024

(30) Data Prioritas :  
(31) Nomor (32) Tanggal (33) Negara

(43) Tanggal Pengumuman DI :  
08 Januari 2025

(71) Nama dan Alamat Pemohon Desain Industri:  
PT. TEKNINDO GLOBAL JAYA  
Jl. Kalibaru Barat Kp. Rawa Bebek No.14, Rt.001  
Rw.015, Kotabaru, Bekasi Barat, Kota Bekasi, Jawa Barat  
17133, Indonesia (ID)

JOKO WALUYO  
Jl. Kalibaru Barat Kp. Rawa Bebek No.14, Rt.001  
Rw.015, Kotabaru, Bekasi Barat, Kota Bekasi, Jawa Barat  
17133, Indonesia (ID)

(72) Nama Pendesain :  
JOKO WALUYO, ID

(74) Nama dan Alamat Konsultan Desain Industri :  
Romi Emirat  
Kavling Shibi Indah Blok C.1 Jalan H. Shibi Srengseng  
Sawah

(54) Judul Desain Industri : Eksavator Pengeruk Material

(57) Klaim :  
Konfigurasi, Bentuk

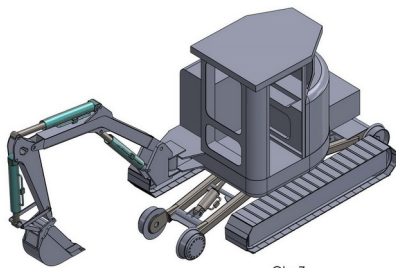

Gb. 7

Tampak Perspektif

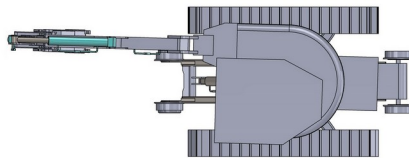

Gb. 5

Tampak Atas

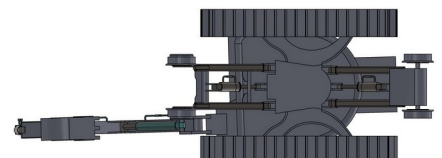

Gb. 4

Tampak Bawah

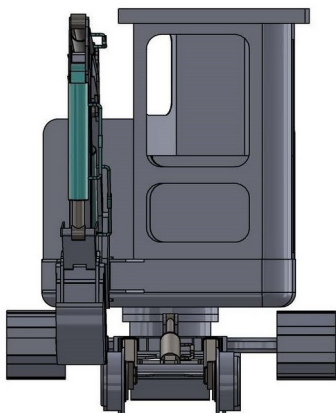

Gb. 1

Tampak Depan

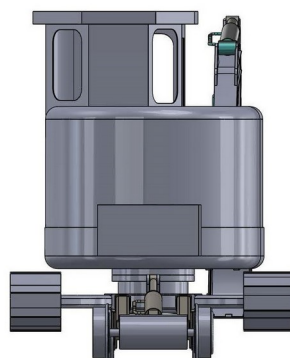

Gb. 3

Tampak Belakang

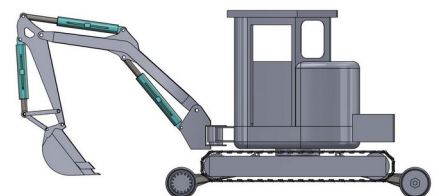

Gb. 2

Tampak Samping

(19) ID

(51) Klasifikasi Locarno : 15-04

(21) No. Permohonan DI : A00202407838

(22) Tanggal Penerimaan Permohonan DI :  
25 Desember 2024

(30) Data Prioritas :  
(31) Nomor (32) Tanggal (33) Negara

(43) Tanggal Pengumuman DI :  
08 Januari 2025

(71) Nama dan Alamat Pemohon Desain Industri:  
PT. TEKNINDO GLOBAL JAYA  
Jl. Kalibaru Barat Kp. Rawa Bebek No.14, Rt.001 Rw.015  
Kotabaru, Bekasi Barat, Kota Bekasi, Jawa Barat 17133,  
Indonesia (ID)

JOKO WALUYO  
Jl. Kalibaru Barat Kp. Rawa Bebek No.14, Rt.001 Rw.015  
Kotabaru, Bekasi Barat, Kota Bekasi, Jawa Barat 17133,  
Indonesia (ID)

(72) Nama Pendesain :  
JOKO WALUYO,ID

(74) Nama dan Alamat Konsultan Desain Industri :  
Romi Emirat  
Kavling Shibi Indah Blok C.1 Jalan H. Shibi Srengseng  
Sawah

(54) Judul Desain Industri : Rangka Road Rail

(57) Klaim :  
Bentuk,Konfigurasi

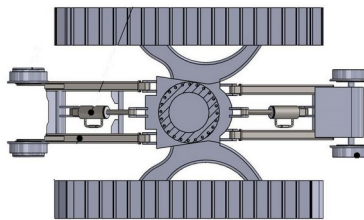

Tampak Perspektif

Tampak Atas

Tampak Bawah

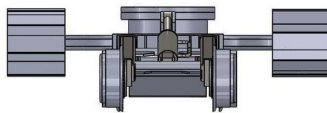
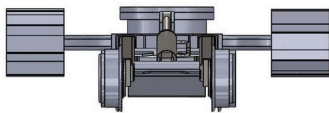

Tampak Depan

Tampak Belakang

Tampak Samping

(19) ID

(51) Klasifikasi Locarno : 09-03

(21) No. Permohonan DI : A00202407839

(22) Tanggal Penerimaan Permohonan DI :  
26 Desember 2024

(30) Data Prioritas :  
(31) Nomor (32) Tanggal (33) Negara

(43) Tanggal Pengumuman DI :  
08 Januari 2025

(71) Nama dan Alamat Pemohon Desain Industri:  
ANDIDJAJA  
Jl. Dempo 9, RT.017 RW.007 Oro-oro Dowo, Klojen,  
Kota Malang, Jawa Timur 65119, Indonesia (ID)

(72) Nama Pendesain :  
ANDIDJAJA,ID

(74) Nama dan Alamat Konsultan Desain Industri :  
Lanny Setiawan  
Pacific Patent Multiglobal DIPO Business Center Lt. 11,  
Jalan Jend. Gatot Subroto Kav. 51-52, Jakarta Pusat- 10260  
Indonesia

(54) Judul Desain Industri : KEMASAN ROKOK

(57) Klaim :  
Komposisi Garis,Komposisi Warna



Tampak Perspektif



Tampak Atas

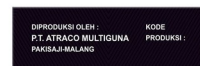

Tampak Bawah



Tampak Depan

Tampak Belakang

Tampak Samping



(19) ID

(51) Klasifikasi Locarno : 24-02

(21) No. Permohonan DI : A00202407840

(22) Tanggal Penerimaan Permohonan DI :  
26 Desember 2024

(30) Data Prioritas :

(31) Nomor (32) Tanggal (33) Negara  
015064994-0001 27 Juni 2024 EUIPO (EM)

(43) Tanggal Pengumuman DI :  
08 Januari 2025

(71) Nama dan Alamat Pemohon Desain Industri:

LI LI  
No. 49, East Group 7, Ziyang Village, Pancun Town,  
Mingguang City, Anhui Province, China (CN)

(72) Nama Pendesain :

LI LI,CN GUOWEN ZHAO,CN

(74) Nama dan Alamat Konsultan Desain Industri :

Marodin Sijabat  
Adastra An Intellectual Property Firm Epi Walk Building 3  
rd Floor Jl. HR Rasuna Said No. 306, Rt 2/Rw 5 Karet  
Kuningan Setia Budi

(54) Judul Desain Industri : PERALATAN BEDAH

(57) Klaim :  
Bentuk,Konfigurasi

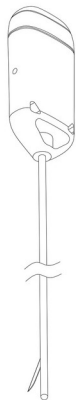

Tampak Perspektif



Tampak Atas



Tampak Bawah



Tampak Depan



Tampak Belakang



Tampak Samping

(19) ID

(51) Klasifikasi Locarno : 24-04

(21) No. Permohonan DI : A00202407849

(22) Tanggal Penerimaan Permohonan DI :  
27 Desember 2024

(30) Data Prioritas :  
(31) Nomor (32) Tanggal (33) Negara

(43) Tanggal Pengumuman DI :  
08 Januari 2025

(71) Nama dan Alamat Pemohon Desain Industri:  
PT TEPAT TUJUAN INDONESIA  
FX Office Sudirman, Jl Pintu Satu Senayan Lt. 11 RT 1  
RW 3 Gelora, Tanah Abang, Kota Adm. Jakarta Pusat, DKI  
Jakarta 10270, Indonesia (ID)

(72) Nama Pendesain :  
Wira Surya, ID

(74) Nama dan Alamat Konsultan Desain Industri :

(54) Judul Desain Industri : SPARK Pocket Muscle Gun

(57) Klaim :  
Bentuk



Tampak Perspektif



Tampak Atas



Tampak Bawah



Tampak Depan



Tampak Belakang



Tampak Samping

(19) ID

(51) Klasifikasi Locarno : 19-06

(21) No. Permohonan DI : A00202407850

(22) Tanggal Penerimaan Permohonan DI :  
27 Desember 2024

(30) Data Prioritas :  
(31) Nomor (32) Tanggal (33) Negara

(43) Tanggal Pengumuman DI :  
08 Januari 2025

(71) Nama dan Alamat Pemohon Desain Industri:  
PT KENKO SINAR INDONESIA  
Jl. Pantai Indah Selatan, Blok D No. 55-56, PIK, Jakarta  
Utara Kamal Muara, Penjaringan, Kota Adm. Jakarta Utara,  
DKI Jakarta 14470, Indonesia (ID)

(72) Nama Pendesain :  
SUWANDI, ID

(74) Nama dan Alamat Konsultan Desain Industri :  
Ananda Ramadhan Maulana  
Mayapada Tower Lt 5 Jalan Jenderal Sudirman Kavling  
28

(54) Judul Desain Industri : ALAT TULIS

(57) Klaim :  
Bentuk, Konfigurasi



Tampak Perspektif



Tampak Atas



Tampak Bawah



Tampak Depan

Tampak Belakang

Tampak Samping

(19) ID

(51) Klasifikasi Locarno : 05-05

(21) No. Permohonan DI : A00202407856

(22) Tanggal Penerimaan Permohonan DI :  
27 Desember 2024

(30) Data Prioritas :  
(31) Nomor (32) Tanggal (33) Negara

(43) Tanggal Pengumuman DI :  
08 Januari 2025

(71) Nama dan Alamat Pemohon Desain Industri:  
Institut Seni Indonesia Surakarta  
Jl. Ki Hadjar Dewantara 19, Ketingan Jebres, Jebres,  
Kota Surakarta, Jawa Tengah 57126, Indonesia (ID)

(72) Nama Pendesain :  
Dr. Drs. H. Muh Arif Jati P., M.Sn.,ID

(74) Nama dan Alamat Konsultan Desain Industri :

(54) Judul Desain Industri : KAIN BATIK

(57) Klaim :  
Komposisi Garis, Komposisi Warna



Tampak Perspektif

Tampak Atas

Tampak Bawah



Tampak Depan

Tampak Belakang

Tampak Samping



(19) ID

(51) Klasifikasi Locarno : 02-02

(21) No. Permohonan DI : A00202407857

(22) Tanggal Penerimaan Permohonan DI :  
27 Desember 2024

(30) Data Prioritas :  
(31) Nomor (32) Tanggal (33) Negara

(43) Tanggal Pengumuman DI :  
08 Januari 2025

(71) Nama dan Alamat Pemohon Desain Industri:  
Institut Seni Indonesia Surakarta  
Jl. Ki Hadjar Dewantara 19, Ketingan Jebres, Jebres,  
Kota Surakarta, Jawa Tengah 57126, Indonesia (ID)

(72) Nama Pendesain :  
Eko Supendi, S.Kar., M.Sn.,ID

(74) Nama dan Alamat Konsultan Desain Industri :

(54) Judul Desain Industri : KAOS

(57) Klaim :  
Komposisi Garis, Komposisi Warna



Tampak Perspektif

Tampak Atas

Tampak Bawah



Tampak Depan

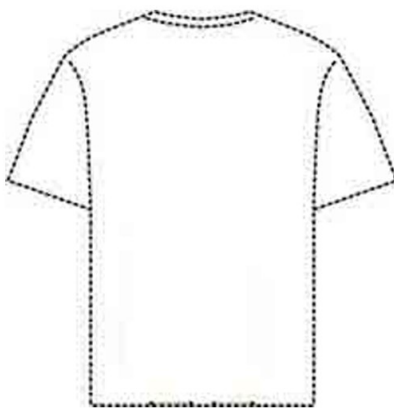

Tampak Belakang

Tampak Samping





(19) ID

(51) Klasifikasi Locarno : 02-02

(21) No. Permohonan DI : A00202407858

(22) Tanggal Penerimaan Permohonan DI :  
27 Desember 2024

(30) Data Prioritas :  
(31) Nomor (32) Tanggal (33) Negara

(43) Tanggal Pengumuman DI :  
08 Januari 2025

(71) Nama dan Alamat Pemohon Desain Industri:  
Institut Seni Indonesia Surakarta  
Jl. Ki Hadjar Dewantara 19, Ketingan Jebres, Jebres,  
Kota Surakarta, Jawa Tengah 57126, Indonesia (ID)

(72) Nama Pendesain :  
Eko Supendi, S.Kar., M.Sn.,ID

(74) Nama dan Alamat Konsultan Desain Industri :

(54) Judul Desain Industri : KAOS

(57) Klaim :  
Komposisi Garis, Komposisi Warna

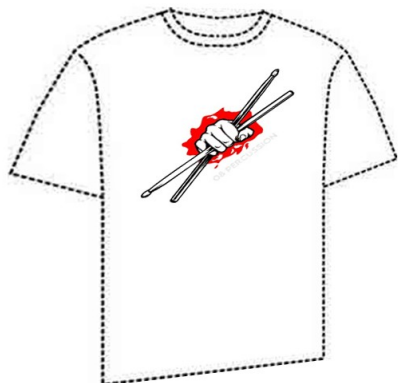

Tampak Perspektif

Tampak Atas

Tampak Bawah

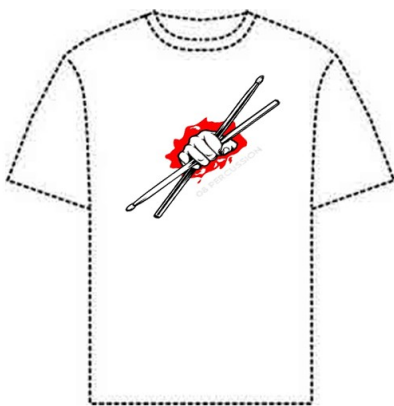

Tampak Depan

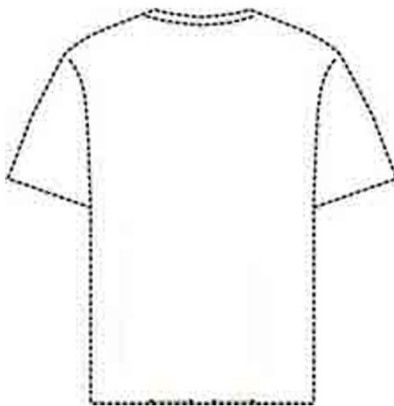

Tampak Belakang

Tampak Samping



(19) ID

(51) Klasifikasi Locarno : 02-02

(21) No. Permohonan DI : A00202407859

(22) Tanggal Penerimaan Permohonan DI :  
27 Desember 2024

(30) Data Prioritas :  
(31) Nomor (32) Tanggal (33) Negara

(43) Tanggal Pengumuman DI :  
08 Januari 2025

(71) Nama dan Alamat Pemohon Desain Industri:  
Institut Seni Indonesia Surakarta  
Jl. Ki Hadjar Dewantara 19, Ketingan Jebres, Jebres,  
Kota Surakarta, Jawa Tengah 57126, Indonesia (ID)

(72) Nama Pendesain :  
Eko Supendi, S.Kar., M.Sn.,ID

(74) Nama dan Alamat Konsultan Desain Industri :

(54) Judul Desain Industri : KAOS

(57) Klaim :  
Komposisi Garis, Komposisi Warna



Tampak Perspektif

Tampak Atas

Tampak Bawah



Tampak Depan

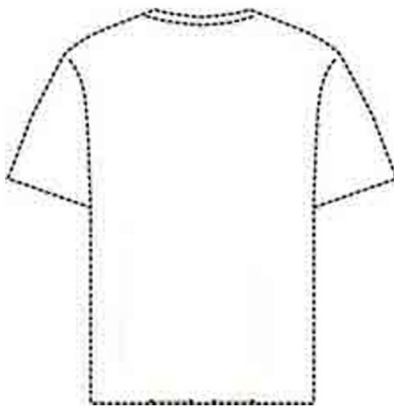

Tampak Belakang

Tampak Samping



(19) ID

(51) Klasifikasi Locarno : 02-02

(21) No. Permohonan DI : A00202407860

(22) Tanggal Penerimaan Permohonan DI :  
27 Desember 2024

(30) Data Prioritas :  
(31) Nomor (32) Tanggal (33) Negara

(43) Tanggal Pengumuman DI :  
08 Januari 2025

(71) Nama dan Alamat Pemohon Desain Industri:  
Institut Seni Indonesia Surakarta  
Jl. Ki Hadjar Dewantara 19, Ketingan Jebres, Jebres,  
Kota Surakarta, Jawa Tengah 57126, Indonesia (ID)

(72) Nama Pendesain :  
Dr. Drs. H. Muh Arif Jati P., M.Sn.,ID

(74) Nama dan Alamat Konsultan Desain Industri :

(54) Judul Desain Industri : BUSANA

(57) Klaim :  
Bentuk,Konfigurasi,Komposisi Garis,Komposisi Warna



Tampak Perspektif

Tampak Atas

Tampak Bawah



Tampak Depan



Tampak Belakang

Tampak Samping



(19) ID

(51) Klasifikasi Locarno : 05-05

(21) No. Permohonan DI : A00202407861

(22) Tanggal Penerimaan Permohonan DI :  
27 Desember 2024

(30) Data Prioritas :  
(31) Nomor (32) Tanggal (33) Negara

(43) Tanggal Pengumuman DI :  
08 Januari 2025

(71) Nama dan Alamat Pemohon Desain Industri:  
Institut Seni Indonesia Surakarta  
Jl. Ki Hadjar Dewantara 19, Ketingan Jebres, Jebres,  
Kota Surakarta, Jawa Tengah 57126, Indonesia (ID)

(72) Nama Pendesain :  
Dr. Drs. H. Muh Arif Jati P., M.Sn. ,ID

(74) Nama dan Alamat Konsultan Desain Industri :

(54) Judul Desain Industri : KAIN BATIK

(57) Klaim :  
Komposisi Garis, Komposisi Warna



Tampak Perspektif

Tampak Atas

Tampak Bawah

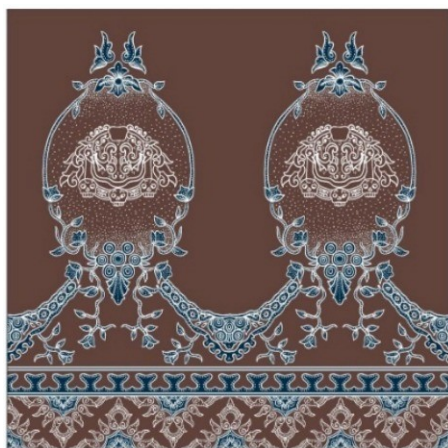

Tampak Depan

Tampak Belakang

Tampak Samping

(19) ID

(51) Klasifikasi Locarno : 05-05

(21) No. Permohonan DI : A00202407863

(22) Tanggal Penerimaan Permohonan DI :  
27 Desember 2024

(30) Data Prioritas :  
(31) Nomor (32) Tanggal (33) Negara

(43) Tanggal Pengumuman DI :  
08 Januari 2025

(71) Nama dan Alamat Pemohon Desain Industri:  
Institut Seni Indonesia Surakarta  
Jl. Ki Hadjar Dewantara 19, Ketingan Jebres, Jebres,  
Kota Surakarta, Jawa Tengah 57126, Indonesia (ID)

(72) Nama Pendesain :  
Dr. Drs. H. Muh Arif Jati P., M.Sn. ,ID

(74) Nama dan Alamat Konsultan Desain Industri :

(54) Judul Desain Industri : KAIN BATIK

(57) Klaim :  
Komposisi Garis, Komposisi Warna



Tampak Perspektif

Tampak Atas

Tampak Bawah



Tampak Depan

Tampak Belakang

Tampak Samping





(19) ID

(51) Klasifikasi Locarno : 14-01

(21) No. Permohonan DI : A00202407862

(22) Tanggal Penerimaan Permohonan DI :  
27 Desember 2024

(30) Data Prioritas :

(31) Nomor (32) Tanggal (33) Negara  
Speker aktif 04 November 2024 Indonesia (ID)

(43) Tanggal Pengumuman DI :  
08 Januari 2025

(71) Nama dan Alamat Pemohon Desain Industri:

Ahmad Bahrudin  
Indonesia Guguk Malintang, Padang Panjang Timur,  
Kota Padang Panjang, Sumatera Barat 27128, Indonesia (ID)

(72) Nama Pendesain :

Ahmad Bahrudin, ID

(74) Nama dan Alamat Konsultan Desain Industri :

(54) Judul Desain Industri :  
Speaker aktif

(57) Klaim :  
Bentuk



Tampak Perspektif



Tampak Atas



Tampak Bawah



Tampak Depan



Tampak Belakang



Tampak Samping

(19) ID

(51) Klasifikasi Locarno : 05-05

(21) No. Permohonan DI : A00202407865

(22) Tanggal Penerimaan Permohonan DI :  
27 Desember 2024

(30) Data Prioritas :  
(31) Nomor (32) Tanggal (33) Negara

(43) Tanggal Pengumuman DI :  
08 Januari 2025

(71) Nama dan Alamat Pemohon Desain Industri:  
Institut Seni Indonesia Surakarta  
Jl. Ki Hadjar Dewantara 19, Ketingan Jebres, Jebres,  
Kota Surakarta, Jawa Tengah 57126, Indonesia (ID)

(72) Nama Pendesain :  
Dr. Drs. H. Muh Arif Jati P., M.Sn. ,ID

(74) Nama dan Alamat Konsultan Desain Industri :

(54) Judul Desain Industri : KAIN BATIK

(57) Klaim :  
Komposisi Warna, Komposisi Garis



Tampak Perspektif

Tampak Atas

Tampak Bawah



Tampak Depan

Tampak Belakang

Tampak Samping



(19) ID

(51) Klasifikasi Locarno : 05-05

(21) No. Permohonan DI : A00202407864

(22) Tanggal Penerimaan Permohonan DI :  
27 Desember 2024

(30) Data Prioritas :  
(31) Nomor (32) Tanggal (33) Negara

(43) Tanggal Pengumuman DI :  
08 Januari 2025

(71) Nama dan Alamat Pemohon Desain Industri:  
Institut Seni Indonesia Surakarta  
Jl. Ki Hadjar Dewantara 19, Ketingan Jebres, Jebres,  
Kota Surakarta, Jawa Tengah 57126, Indonesia (ID)

(72) Nama Pendesain :  
Dr. Drs. H. Muh Arif Jati P., M.Sn. ,ID

(74) Nama dan Alamat Konsultan Desain Industri :

(54) Judul Desain Industri : KAIN BATIK

(57) Klaim :  
Komposisi Garis, Komposisi Warna



Tampak Perspektif

Tampak Atas

Tampak Bawah



Tampak Depan

Tampak Belakang

Tampak Samping



(19) ID

(51) Klasifikasi Locarno : 05-05

(21) No. Permohonan DI : A00202407866

(22) Tanggal Penerimaan Permohonan DI :  
27 Desember 2024

(30) Data Prioritas :  
(31) Nomor (32) Tanggal (33) Negara

(43) Tanggal Pengumuman DI :  
08 Januari 2025

(71) Nama dan Alamat Pemohon Desain Industri:  
Institut Seni Indonesia Surakarta  
Jl. Ki Hadjar Dewantara 19, Ketingan Jebres, Jebres,  
Kota Surakarta, Jawa Tengah 57126, Indonesia (ID)

(72) Nama Pendesain :  
Dr. Drs. H. Muh Arif Jati P., M.Sn. ,ID

(74) Nama dan Alamat Konsultan Desain Industri :

(54) Judul Desain Industri : KAIN BATIK

(57) Klaim :  
Komposisi Garis, Komposisi Warna



Tampak Perspektif

Tampak Atas

Tampak Bawah



Tampak Depan

Tampak Belakang

Tampak Samping





(19) ID

(51) Klasifikasi Locarno : 11-02

(21) No. Permohonan DI : A00202407867

(22) Tanggal Penerimaan Permohonan DI :  
27 Desember 2024

(30) Data Prioritas :  
(31) Nomor (32) Tanggal (33) Negara

(43) Tanggal Pengumuman DI :  
08 Januari 2025

(71) Nama dan Alamat Pemohon Desain Industri:  
Institut Seni Indonesia Surakarta  
Jl. Ki Hadjar Dewantara 19, Ketingan Jebres, Jebres,  
Kota Surakarta, Jawa Tengah 57126, Indonesia (ID)

(72) Nama Pendesain :  
Dr. Sunardi, S.Sn., M.Sn. ,ID Dr. Taufik Murtono,  
S.Sn., M.Sn. ,ID Dr. Drs. H. Muh Arif Jati P., M.Sn. ,ID  
Eko Supendi, S.Kar., M.Sn. ,ID Dr. Andry Prasetyo,  
S.Sn., M.Sn. ,ID

(74) Nama dan Alamat Konsultan Desain Industri :

(54) Judul Desain Industri : VANDEL

(57) Klaim :  
Komposisi Garis, Komposisi Warna, Konfigurasi



Tampak Perspektif

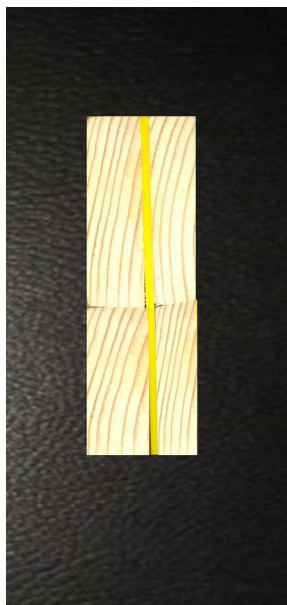

Tampak Atas



Tampak Bawah



Tampak Depan



Tampak Belakang



Tampak Samping

(19) ID

(51) Klasifikasi Locarno : 02-02

(21) No. Permohonan DI : A00202407868

(22) Tanggal Penerimaan Permohonan DI :  
27 Desember 2024

(30) Data Prioritas :  
(31) Nomor (32) Tanggal (33) Negara

(43) Tanggal Pengumuman DI :  
08 Januari 2025

(71) Nama dan Alamat Pemohon Desain Industri:  
Institut Seni Indonesia Surakarta  
Jl. Ki Hadjar Dewantara 19, Ketingan Jebres, Jebres,  
Kota Surakarta, Jawa Tengah 57126, Indonesia (ID)

(72) Nama Pendesain :  
Dr. Sunardi, S.Sn., M.Sn. ,ID

(74) Nama dan Alamat Konsultan Desain Industri :

(54) Judul Desain Industri : KAOS

(57) Klaim :  
Komposisi Garis, Komposisi Warna



Tampak Perspektif

Tampak Atas

Tampak Bawah



Tampak Depan

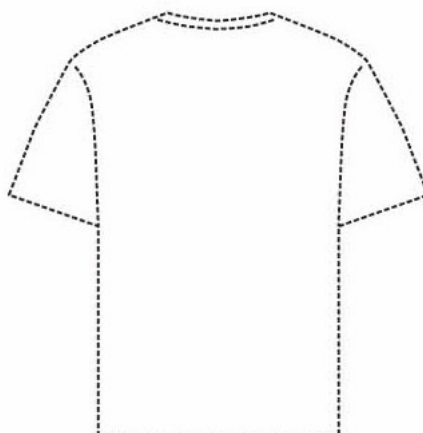

Tampak Belakang

Tampak Samping

(19) ID

(51) **Klasifikasi Locarno : 19-07**

(21) **No. Permohonan DI :** A00202407870

(22) **Tanggal Penerimaan Permohonan DI :**  
27 Desember 2024

(30) **Data Prioritas :**  
(31) Nomor (32) Tanggal (33) Negara

(43) **Tanggal Pengumuman DI :**  
08 Januari 2025

(71) **Nama dan Alamat Pemohon Desain Industri:**  
Institut Seni Indonesia Surakarta  
Jl. Ki Hadjar Dewantara 19, Ketingan Jebres, Jebres,  
Kota Surakarta, Jawa Tengah 57126, Indonesia (ID)

(72) **Nama Pendesain :**  
Dr. Sunardi, S.Sn., M.Sn. ,ID

(74) **Nama dan Alamat Konsultan Desain Industri :**

(54) **Judul Desain Industri :** WAYANG

(57) **Klaim :**  
Bentuk,Konfigurasi,Komposisi Garis,Komposisi Warna



Tampak Perspektif

Tampak Atas

Tampak Bawah



Tampak Depan



Tampak Belakang



Tampak Samping



(19) ID

(51) Klasifikasi Locarno : 19-07

(21) No. Permohonan DI : A00202407869

(22) Tanggal Penerimaan Permohonan DI :  
27 Desember 2024

(30) Data Prioritas :  
(31) Nomor (32) Tanggal (33) Negara

(43) Tanggal Pengumuman DI :  
08 Januari 2025

(71) Nama dan Alamat Pemohon Desain Industri:  
Institut Seni Indonesia Surakarta  
Jl. Ki Hadjar Dewantara 19, Ketingan Jebres, Jebres,  
Kota Surakarta, Jawa Tengah 57126, Indonesia (ID)

(72) Nama Pendesain :  
Dr. Sunardi, S.Sn., M.Sn., ID

(74) Nama dan Alamat Konsultan Desain Industri :

(54) Judul Desain Industri : WAYANG

(57) Klaim :  
Bentuk, Konfigurasi, Komposisi Garis, Komposisi Warna

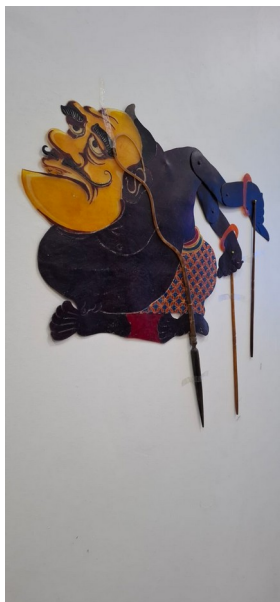

Tampak Perspektif



Tampak Depan



Tampak Belakang



Tampak Samping

Tampak Atas

Tampak Bawah



(19) ID

(51) Klasifikasi Locarno : 19-07

(21) No. Permohonan DI : A00202407871

(22) Tanggal Penerimaan Permohonan DI :  
27 Desember 2024

(30) Data Prioritas :  
(31) Nomor (32) Tanggal (33) Negara

(43) Tanggal Pengumuman DI :  
08 Januari 2025

(71) Nama dan Alamat Pemohon Desain Industri:  
Institut Seni Indonesia Surakarta  
Jl. Ki Hadjar Dewantara 19, Ketingan Jebres, Jebres,  
Kota Surakarta, Jawa Tengah 57126, Indonesia (ID)

(72) Nama Pendesain :  
Dr. Sunardi, S.Sn., M.Sn. ,ID

(74) Nama dan Alamat Konsultan Desain Industri :

(54) Judul Desain Industri : WAYANG

(57) Klaim :  
Bentuk,Konfigurasi,Komposisi Garis,Komposisi Warna



Tampak Perspektif

Tampak Atas

Tampak Bawah



Tampak Depan



Tampak Belakang



Tampak Samping





(19) ID

(51) Klasifikasi Locarno : 19-07

(21) No. Permohonan DI : A00202407872

(22) Tanggal Penerimaan Permohonan DI :  
27 Desember 2024

(30) Data Prioritas :  
(31) Nomor (32) Tanggal (33) Negara

(43) Tanggal Pengumuman DI :  
08 Januari 2025

(71) Nama dan Alamat Pemohon Desain Industri:  
Institut Seni Indonesia Surakarta  
Jl. Ki Hadjar Dewantara 19, Ketingan Jebres, Jebres,  
Kota Surakarta, Jawa Tengah 57126, Indonesia (ID)

(72) Nama Pendesain :  
Dr. Sunardi, S.Sn., M.Sn. ,ID

(74) Nama dan Alamat Konsultan Desain Industri :

(54) Judul Desain Industri : WAYANG

(57) Klaim :  
Bentuk,Konfigurasi,Komposisi Garis,Komposisi Warna

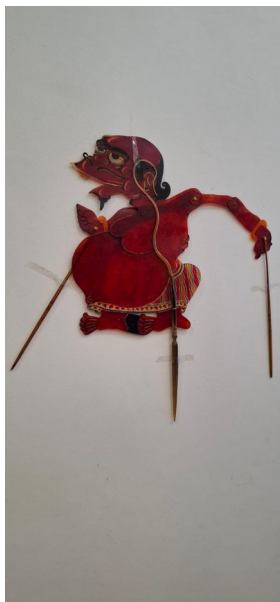

Tampak Perspektif



Tampak Depan



Tampak Belakang

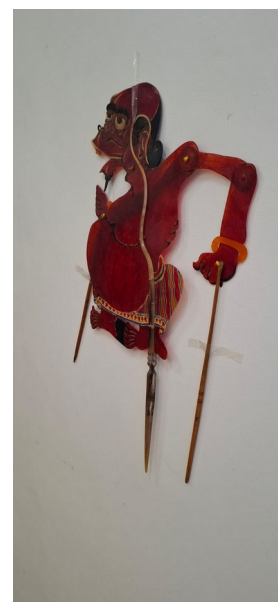

Tampak Samping

Tampak Atas

Tampak Bawah



(19) ID

(51) Klasifikasi Locarno : 19-07

(21) No. Permohonan DI : A00202407874

(22) Tanggal Penerimaan Permohonan DI :  
27 Desember 2024

(30) Data Prioritas :  
(31) Nomor (32) Tanggal (33) Negara

(43) Tanggal Pengumuman DI :  
08 Januari 2025

(71) Nama dan Alamat Pemohon Desain Industri:  
Institut Seni Indonesia Surakarta  
Jl. Ki Hadjar Dewantara 19, Ketingan Jebres, Jebres,  
Kota Surakarta, Jawa Tengah 57126, Indonesia (ID)

(72) Nama Pendesain :  
Dr. Sunardi, S.Sn., M.Sn. ,ID

(74) Nama dan Alamat Konsultan Desain Industri :

(54) Judul Desain Industri : WAYANG

(57) Klaim :  
Bentuk,Konfigurasi,Komposisi Garis,Komposisi Warna



Tampak Perspektif

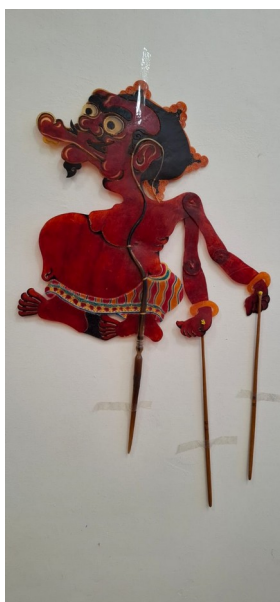

Tampak Depan

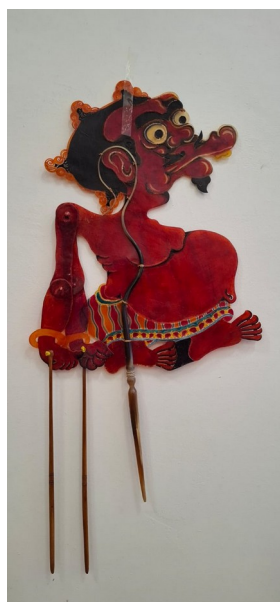

Tampak Belakang

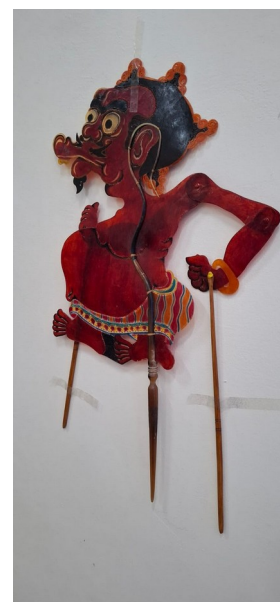

Tampak Samping

Tampak Atas

Tampak Bawah



(19) ID

(51) Klasifikasi Locarno : 19-07

(21) No. Permohonan DI : A00202407875

(22) Tanggal Penerimaan Permohonan DI :  
27 Desember 2024

(30) Data Prioritas :  
(31) Nomor (32) Tanggal (33) Negara

(43) Tanggal Pengumuman DI :  
08 Januari 2025

(71) Nama dan Alamat Pemohon Desain Industri:  
Institut Seni Indonesia Surakarta  
Jl. Ki Hadjar Dewantara 19, Ketingan Jebres, Jebres,  
Kota Surakarta, Jawa Tengah 57126, Indonesia (ID)

(72) Nama Pendesain :  
Dr. Sunardi, S.Sn., M.Sn. ,ID

(74) Nama dan Alamat Konsultan Desain Industri :

(54) Judul Desain Industri : WAYANG

(57) Klaim :  
Bentuk,Konfigurasi,Komposisi Garis,Komposisi Warna



Tampak Perspektif

Tampak Atas

Tampak Bawah



Tampak Depan



Tampak Belakang



Tampak Samping



(19) ID

(51) Klasifikasi Locarno : 19-07

(21) No. Permohonan DI : A00202407873

(22) Tanggal Penerimaan Permohonan DI :  
27 Desember 2024

(30) Data Prioritas :  
(31) Nomor (32) Tanggal (33) Negara

(43) Tanggal Pengumuman DI :  
08 Januari 2025

(71) Nama dan Alamat Pemohon Desain Industri:  
Institut Seni Indonesia Surakarta  
Jl. Ki Hadjar Dewantara 19, Ketingan Jebres, Jebres,  
Kota Surakarta, Jawa Tengah 57126, Indonesia (ID)

(72) Nama Pendesain :  
Dr. Sunardi, S.Sn., M.Sn. ,ID

(74) Nama dan Alamat Konsultan Desain Industri :

(54) Judul Desain Industri : WAYANG

(57) Klaim :  
Bentuk,Konfigurasi,Komposisi Garis,Komposisi Warna



Tampak Perspektif

Tampak Atas

Tampak Bawah



Tampak Depan



Tampak Belakang



Tampak Samping





(19) ID

(51) Klasifikasi Locarno : 19-07

(21) No. Permohonan DI : A00202407876

(22) Tanggal Penerimaan Permohonan DI :  
27 Desember 2024

(30) Data Prioritas :  
(31) Nomor (32) Tanggal (33) Negara

(43) Tanggal Pengumuman DI :  
08 Januari 2025

(71) Nama dan Alamat Pemohon Desain Industri:  
Institut Seni Indonesia Surakarta  
Jl. Ki Hadjar Dewantara 19, Ketingan Jebres, Jebres,  
Kota Surakarta, Jawa Tengah 57126, Indonesia (ID)

(72) Nama Pendesain :  
Dr. Sunardi, S.Sn., M.Sn., ID

(74) Nama dan Alamat Konsultan Desain Industri :

(54) Judul Desain Industri : WAYANG

(57) Klaim :  
Bentuk, Konfigurasi, Komposisi Garis, Komposisi Warna



Tampak Perspektif



Tampak Depan



Tampak Belakang



Tampak Samping

Tampak Atas

Tampak Bawah



(19) ID

(51) Klasifikasi Locarno : 19-07

(21) No. Permohonan DI : A00202407877

(22) Tanggal Penerimaan Permohonan DI :  
27 Desember 2024

(30) Data Prioritas :  
(31) Nomor (32) Tanggal (33) Negara

(43) Tanggal Pengumuman DI :  
08 Januari 2025

(71) Nama dan Alamat Pemohon Desain Industri:  
Institut Seni Indonesia Surakarta  
Jl. Ki Hadjar Dewantara 19, Ketingan Jebres, Jebres,  
Kota Surakarta, Jawa Tengah 57126, Indonesia (ID)

(72) Nama Pendesain :  
Dr. Sunardi, S.Sn., M.Sn. ,ID

(74) Nama dan Alamat Konsultan Desain Industri :

(54) Judul Desain Industri : WAYANG

(57) Klaim :  
Bentuk,Konfigurasi,Komposisi Garis,Komposisi Warna



Tampak Perspektif



Tampak Depan



Tampak Belakang

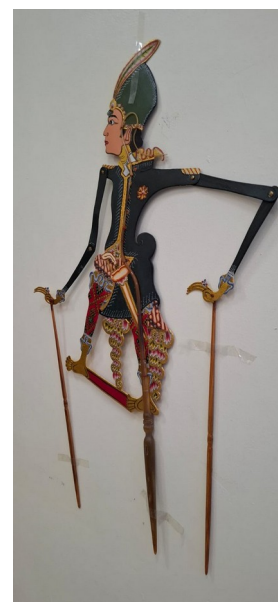

Tampak Samping

Tampak Atas

Tampak Bawah



(19) ID

(51) Klasifikasi Locarno : 19-07

(21) No. Permohonan DI : A00202407878

(22) Tanggal Penerimaan Permohonan DI :  
27 Desember 2024

(30) Data Prioritas :  
(31) Nomor (32) Tanggal (33) Negara

(43) Tanggal Pengumuman DI :  
08 Januari 2025

(71) Nama dan Alamat Pemohon Desain Industri:  
Institut Seni Indonesia Surakarta  
Jl. Ki Hadjar Dewantara 19, Ketingan Jebres, Jebres,  
Kota Surakarta, Jawa Tengah 57126, Indonesia (ID)

(72) Nama Pendesain :  
Dr. Sunardi, S.Sn., M.Sn.,ID

(74) Nama dan Alamat Konsultan Desain Industri :

(54) Judul Desain Industri : WAYANG

(57) Klaim :  
Bentuk,Konfigurasi,Komposisi Garis,Komposisi Warna



Tampak Perspektif



Tampak Depan



Tampak Belakang



Tampak Samping

Tampak Atas

Tampak Bawah



(19) ID

(51) **Klasifikasi Locarno : 19-07**

(21) **No. Permohonan DI :** A00202407879

(22) **Tanggal Penerimaan Permohonan DI :**  
27 Desember 2024

(30) **Data Prioritas :**  
(31) Nomor (32) Tanggal (33) Negara

(43) **Tanggal Pengumuman DI :**  
08 Januari 2025

(71) **Nama dan Alamat Pemohon Desain Industri:**  
Institut Seni Indonesia Surakarta  
Jl. Ki Hadjar Dewantara 19, Ketingan Jebres, Jebres,  
Kota Surakarta, Jawa Tengah 57126, Indonesia (ID)

(72) **Nama Pendesain :**  
Dr. Sunardi, S.Sn., M.Sn.,ID

(74) **Nama dan Alamat Konsultan Desain Industri :**

(54) **Judul Desain Industri :** WAYANG

(57) **Klaim :**  
Bentuk,Konfigurasi,Komposisi Garis,Komposisi Warna



Tampak Perspektif



Tampak Depan



Tampak Belakang

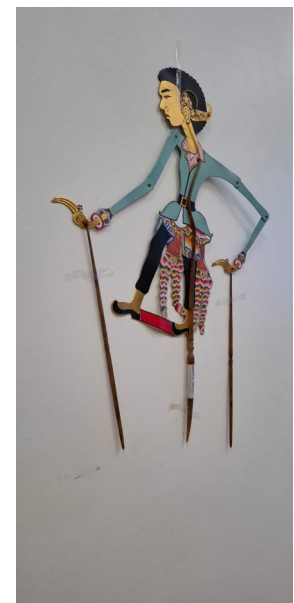

Tampak Samping

Tampak Atas

Tampak Bawah





(19) ID

(51) Klasifikasi Locarno : 19-07

(21) No. Permohonan DI : A00202407880

(22) Tanggal Penerimaan Permohonan DI :  
27 Desember 2024

(30) Data Prioritas :  
(31) Nomor (32) Tanggal (33) Negara

(43) Tanggal Pengumuman DI :  
08 Januari 2025

(71) Nama dan Alamat Pemohon Desain Industri:  
Institut Seni Indonesia Surakarta  
Jl. Ki Hadjar Dewantara 19, Ketingan Jebres, Jebres,  
Kota Surakarta, Jawa Tengah 57126, Indonesia (ID)

(72) Nama Pendesain :  
Dr. Sunardi, S.Sn., M.Sn. ,ID

(74) Nama dan Alamat Konsultan Desain Industri :

(54) Judul Desain Industri : WAYANG

(57) Klaim :  
Bentuk,Konfigurasi,Komposisi Garis,Komposisi Warna



Tampak Perspektif



Tampak Depan



Tampak Belakang

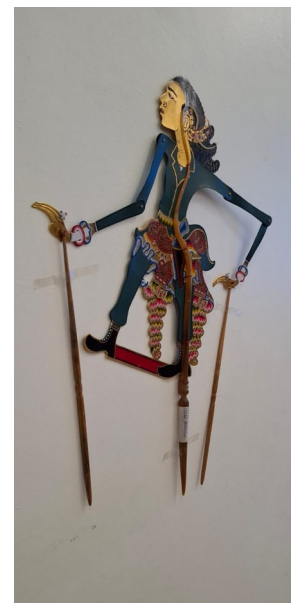

Tampak Samping

Tampak Atas

Tampak Bawah



(19) ID

(51) Klasifikasi Locarno : 19-07

(21) No. Permohonan DI : A00202407882

(22) Tanggal Penerimaan Permohonan DI :  
27 Desember 2024

(30) Data Prioritas :  
(31) Nomor (32) Tanggal (33) Negara

(43) Tanggal Pengumuman DI :  
08 Januari 2025

(71) Nama dan Alamat Pemohon Desain Industri:  
Institut Seni Indonesia Surakarta  
Jl. Ki Hadjar Dewantara 19, Ketingan Jebres, Jebres,  
Kota Surakarta, Jawa Tengah 57126, Indonesia (ID)

(72) Nama Pendesain :  
Dr. Sunardi, S.Sn., M.Sn. ,ID

(74) Nama dan Alamat Konsultan Desain Industri :

(54) Judul Desain Industri : WAYANG

(57) Klaim :  
Bentuk,Konfigurasi,Komposisi Garis,Komposisi Warna



Tampak Perspektif



Tampak Depan



Tampak Belakang

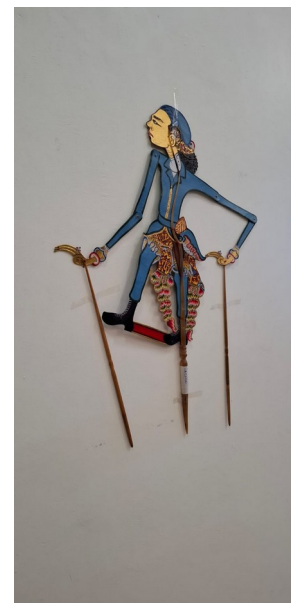

Tampak Samping

Tampak Atas

Tampak Bawah



(19) ID

(51) Klasifikasi Locarno : 19-07

(21) No. Permohonan DI : A00202407881

(22) Tanggal Penerimaan Permohonan DI :  
27 Desember 2024

(30) Data Prioritas :  
(31) Nomor (32) Tanggal (33) Negara

(43) Tanggal Pengumuman DI :  
08 Januari 2025

(71) Nama dan Alamat Pemohon Desain Industri:  
Institut Seni Indonesia Surakarta  
Jl. Ki Hadjar Dewantara 19, Ketingan Jebres, Jebres,  
Kota Surakarta, Jawa Tengah 0271647658, Indonesia (ID)

(72) Nama Pendesain :  
Dr. Sunardi, S.Sn., M.Sn.,ID

(74) Nama dan Alamat Konsultan Desain Industri :

(54) Judul Desain Industri : WAYANG

(57) Klaim :  
Bentuk,Konfigurasi,Komposisi Garis,Komposisi Warna



Tampak Perspektif

Tampak Atas

Tampak Bawah



Tampak Depan



Tampak Belakang

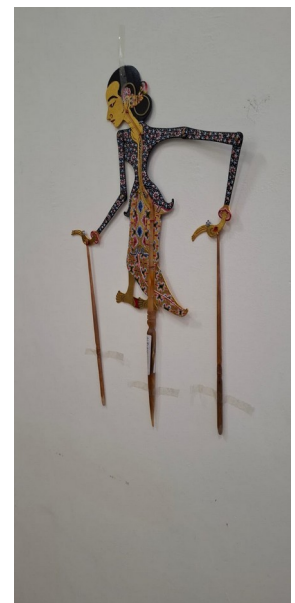

Tampak Samping



(19) ID

(51) Klasifikasi Locarno : 19-07

(21) No. Permohonan DI : A00202407886

(22) Tanggal Penerimaan Permohonan DI :  
27 Desember 2024

(30) Data Prioritas :  
(31) Nomor (32) Tanggal (33) Negara

(43) Tanggal Pengumuman DI :  
08 Januari 2025

(71) Nama dan Alamat Pemohon Desain Industri:  
Institut Seni Indonesia Surakarta  
Jl. Ki Hadjar Dewantara 19, Ketingan Jebres, Jebres,  
Kota Surakarta, Jawa Tengah 57126, Indonesia (ID)

(72) Nama Pendesain :  
Dr. Sunardi, S.Sn., M.Sn., ID

(74) Nama dan Alamat Konsultan Desain Industri :

(54) Judul Desain Industri : WAYANG

(57) Klaim :  
Bentuk, Konfigurasi, Komposisi Garis, Komposisi Warna



Tampak Perspektif

Tampak Atas

Tampak Bawah



Tampak Depan



Tampak Belakang



Tampak Samping





(19) ID

(51) Klasifikasi Locarno : 19-07

(21) No. Permohonan DI : A00202407883

(22) Tanggal Penerimaan Permohonan DI :  
27 Desember 2024

(30) Data Prioritas :  
(31) Nomor (32) Tanggal (33) Negara

(43) Tanggal Pengumuman DI :  
08 Januari 2025

(71) Nama dan Alamat Pemohon Desain Industri:  
Institut Seni Indonesia Surakarta  
Jl. Ki Hadjar Dewantara 19, Ketingan Jebres, Jebres,  
Kota Surakarta, Jawa Tengah 57126, Indonesia (ID)

(72) Nama Pendesain :  
Dr. Sunardi, S.Sn., M.Sn. ,ID

(74) Nama dan Alamat Konsultan Desain Industri :

(54) Judul Desain Industri : WAYANG

(57) Klaim :  
Bentuk,Konfigurasi,Komposisi Garis,Komposisi Warna



Tampak Perspektif



Tampak Depan



Tampak Belakang

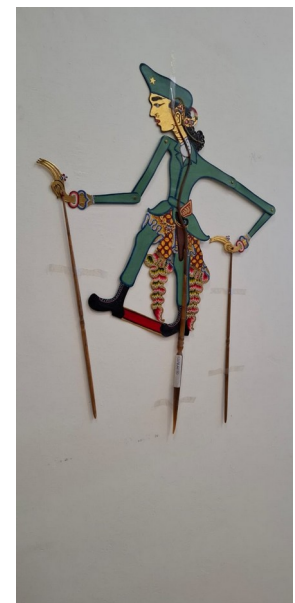

Tampak Samping

Tampak Atas

Tampak Bawah



(19) ID

(51) Klasifikasi Locarno : 19-07

(21) No. Permohonan DI : A00202407885

(22) Tanggal Penerimaan Permohonan DI :  
27 Desember 2024

(30) Data Prioritas :  
(31) Nomor (32) Tanggal (33) Negara

(43) Tanggal Pengumuman DI :  
08 Januari 2025

(71) Nama dan Alamat Pemohon Desain Industri:  
Institut Seni Indonesia Surakarta  
Jl. Ki Hadjar Dewantara 19, Ketingan Jebres, Jebres,  
Kota Surakarta, Jawa Tengah 57126, Indonesia (ID)

(72) Nama Pendesain :  
Dr. Sunardi, S.Sn., M.Sn. ,ID

(74) Nama dan Alamat Konsultan Desain Industri :

(54) Judul Desain Industri : WAYANG

(57) Klaim :  
Konfigurasi, Komposisi Garis, Komposisi Warna, Bentuk



Tampak Perspektif



Tampak Depan



Tampak Belakang

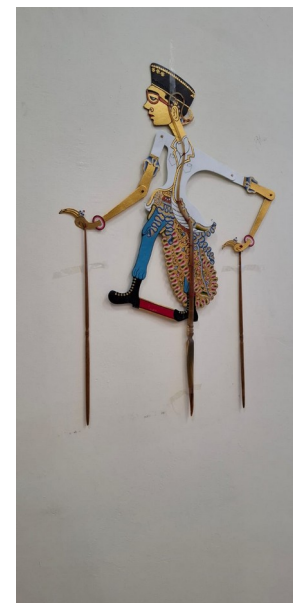

Tampak Samping

Tampak Atas

Tampak Bawah



(19) ID

(51) Klasifikasi Locarno : 20-03

(21) No. Permohonan DI : A00202407887

(22) Tanggal Penerimaan Permohonan DI :  
27 Desember 2024

(30) Data Prioritas :  
(31) Nomor (32) Tanggal (33) Negara

(43) Tanggal Pengumuman DI :  
08 Januari 2025

(71) Nama dan Alamat Pemohon Desain Industri:  
Institut Seni Indonesia Surakarta  
Jl. Ki Hadjar Dewantara 19, Ketingan Jebres, Jebres,  
Kota Surakarta, Jawa Tengah 57126, Indonesia (ID)

(72) Nama Pendesain :  
Dr. Sunardi, S.Sn., M.Sn. ,ID

(74) Nama dan Alamat Konsultan Desain Industri :

(54) Judul Desain Industri : BANER

(57) Klaim :  
Komposisi Garis, Komposisi Warna



Tampak Perspektif

Tampak Atas

Tampak Bawah



Tampak Depan



Tampak Belakang



Tampak Samping



(19) ID

(51) Klasifikasi Locarno : 22-05

(21) No. Permohonan DI : A00202407890

(22) Tanggal Penerimaan Permohonan DI :  
27 Desember 2024

(30) Data Prioritas :  
(31) Nomor (32) Tanggal (33) Negara

(43) Tanggal Pengumuman DI :  
08 Januari 2025

(71) Nama dan Alamat Pemohon Desain Industri:  
Adhe Yustian  
Jalan Sunter Mas Barat 3 H7/20 RT 008 RW 019 Sunter  
Jaya, Tanjung Priok, Kota Adm. Jakarta Utara, DKI Jakarta  
14360, Indonesia (ID)

(72) Nama Pendesain :  
Adhe Yustian, ID

(74) Nama dan Alamat Konsultan Desain Industri :

(54) Judul Desain Industri : Kail Pancing Motif Petak

(57) Klaim :  
Konfigurasi

Tampak Perspektif



Tampak Depan

Tampak Atas



Tampak Belakang

Tampak Bawah

Tampak Samping



(19) ID

(51) Klasifikasi Locarno : 21-01

(21) No. Permohonan DI : A00202407892

(22) Tanggal Penerimaan Permohonan DI :  
29 Desember 2024

(30) Data Prioritas :  
(31) Nomor (32) Tanggal (33) Negara

(43) Tanggal Pengumuman DI :  
08 Januari 2025

(71) Nama dan Alamat Pemohon Desain Industri:  
Dicky Riswara Sutera  
Sanggar Mas Lestari H 41 RT.001/RW.12 Tarajusari,  
Banjaran, Kab. Bandung, Jawa Barat 40377, Indonesia (ID)

(72) Nama Pendesain :  
Dicky Riswara Sutera, ID

(74) Nama dan Alamat Konsultan Desain Industri :

(54) Judul Desain Industri : Boneka Pocong Lucu Merah

(57) Klaim :  
Komposisi Warna, Komposisi Garis, Konfigurasi, Bentuk



Tampak Perspektif



Tampak Atas



Tampak Bawah

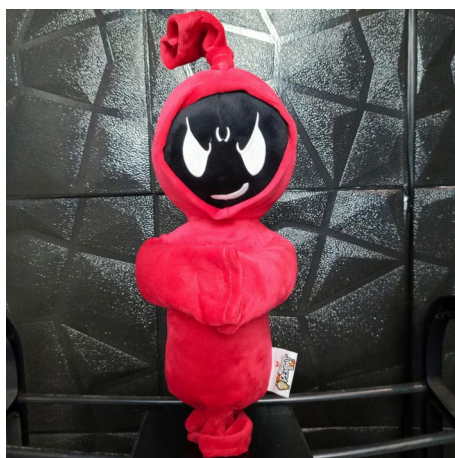

Tampak Depan



Tampak Belakang

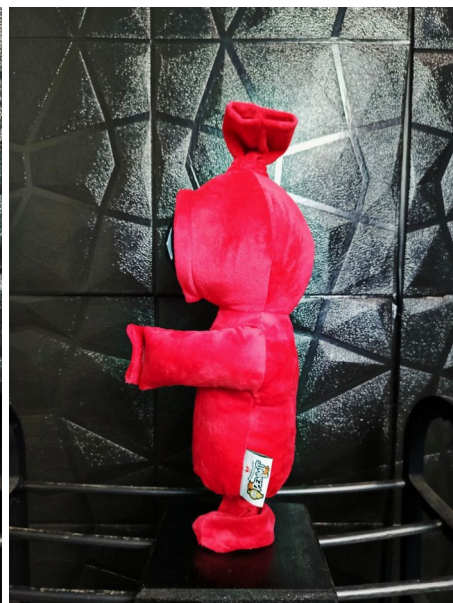

Tampak Samping



(19) ID

(51) Klasifikasi Locarno : 31-00

(21) No. Permohonan DI : A00202407896

(22) Tanggal Penerimaan Permohonan DI :  
30 Desember 2024

(30) Data Prioritas :  
(31) Nomor (32) Tanggal (33) Negara

(43) Tanggal Pengumuman DI :  
08 Januari 2025

(71) Nama dan Alamat Pemohon Desain Industri:  
Universitas Muhammadiyah Purwokerto  
Indonesia Dukuwaluh, Kembaran, Kab. Banyumas,  
Jawa Tengah 53182, Indonesia (ID)

(72) Nama Pendesain :  
Dini Nur Afifah, ID      Ardi Wiranata ,ID      Alwani  
Hamad ,ID

(74) Nama dan Alamat Konsultan Desain Industri :

(54) Judul Desain Industri :      SCREW EXTRUDER

(57) Klaim :  
Konfigurasi, Bentuk

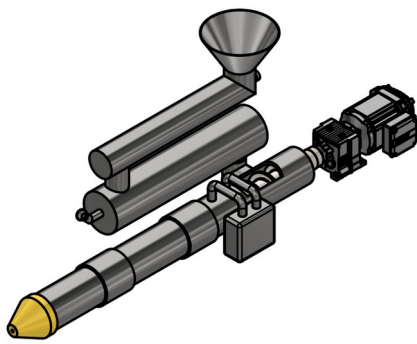

Tampak Perspektif

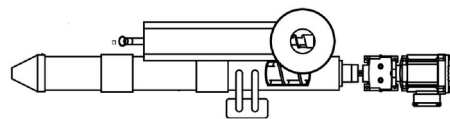

Tampak Atas

Tampak Bawah

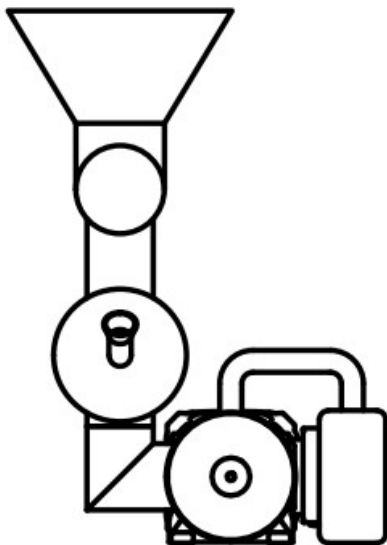

Tampak Depan

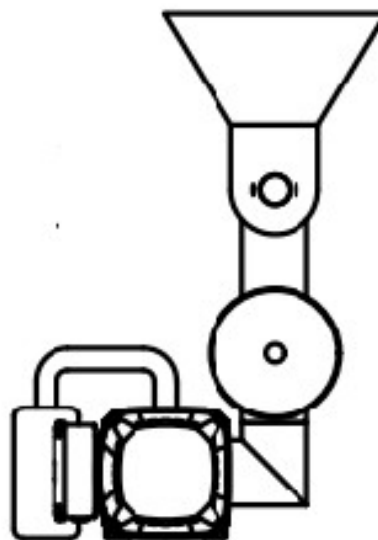

Tampak Belakang

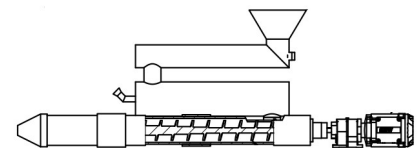

Tampak Samping

(19) ID

(51) Klasifikasi Locarno : 26-06

(21) No. Permohonan DI : A00202407897

(22) Tanggal Penerimaan Permohonan DI :  
30 Desember 2024

(30) Data Prioritas :  
(31) Nomor (32) Tanggal (33) Negara

(43) Tanggal Pengumuman DI :  
08 Januari 2025

(71) Nama dan Alamat Pemohon Desain Industri:  
HOSIANTA  
Jl. Krendang Selatan Rt. 003 Rw. 007, Kel. Krendang,  
Kec. Tambora, Jakarta Barat 11260 Krendang, Tambora,  
Kota Adm. Jakarta Barat, DKI Jakarta 11260, Indonesia (ID)

(72) Nama Pendesain :  
HOSIANTA,ID

(74) Nama dan Alamat Konsultan Desain Industri :  
Siti Hanah  
S. Hanah, S.E. & Yulius Cung, S.H.,M.H. Jalan Biak No  
7C

(54) Judul Desain Industri : LAMPU KABUT

(57) Klaim :  
Bentuk,Konfigurasi,Komposisi Garis



Tampak Perspektif



Tampak Atas



Tampak Bawah



Tampak Depan



Tampak Belakang



Tampak Samping

(19) ID

(51) Klasifikasi Locarno : 12-16

(21) No. Permohonan DI : A00202407898

(22) Tanggal Penerimaan Permohonan DI :  
30 Desember 2024

(30) Data Prioritas :  
(31) Nomor (32) Tanggal (33) Negara

(43) Tanggal Pengumuman DI :  
08 Januari 2025

(71) Nama dan Alamat Pemohon Desain Industri:  
NUR WAHID PANJI ANGGORO  
Tegalrejo, RT.003/RW.008 Tegalrejo, Ceper, Kab.  
Klaten, Jawa Tengah 57465, Indonesia (ID)

(72) Nama Pendesain :  
NUR WAHID PANJI ANGGORO, ID

(74) Nama dan Alamat Konsultan Desain Industri :

(54) Judul Desain Industri : COVER MESIN KIRI V2

(57) Klaim :  
Konfigurasi, Komposisi Garis

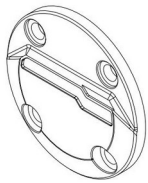

Tampak Perspektif



Tampak Atas



Tampak Bawah

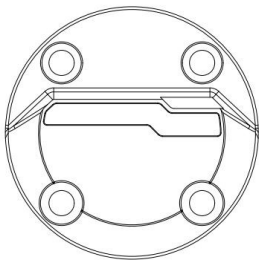

Tampak Depan

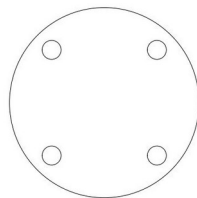

Tampak Belakang



Tampak Samping

(19) ID

(51) Klasifikasi Locarno : 12-16

(21) No. Permohonan DI : A00202407899

(22) Tanggal Penerimaan Permohonan DI :  
30 Desember 2024

(30) Data Prioritas :  
(31) Nomor (32) Tanggal (33) Negara

(43) Tanggal Pengumuman DI :  
08 Januari 2025

(71) Nama dan Alamat Pemohon Desain Industri:  
NUR WAHID PANJI ANGGORO  
Tegalrejo, RT.003/RW.008 Tegalrejo, Ceper, Kab.  
Klaten, Jawa Tengah 57465, Indonesia (ID)

(72) Nama Pendesain :  
NUR WAHID PANJI ANGGORO, ID

(74) Nama dan Alamat Konsultan Desain Industri :

(54) Judul Desain Industri : COVER MESIN KANAN V2

(57) Klaim :  
Konfigurasi, Komposisi Garis

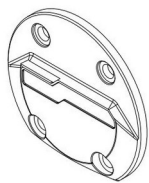

Tampak Perspektif



Tampak Atas



Tampak Bawah

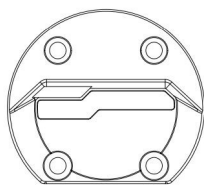

Tampak Depan

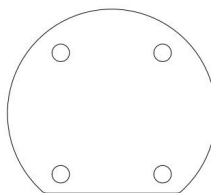

Tampak Belakang



Tampak Samping

(19) ID

(51) Klasifikasi Locarno : 12-16

(21) No. Permohonan DI : A00202407900

(22) Tanggal Penerimaan Permohonan DI :  
30 Desember 2024

(30) Data Prioritas :  
(31) Nomor (32) Tanggal (33) Negara

(43) Tanggal Pengumuman DI :  
08 Januari 2025

(71) Nama dan Alamat Pemohon Desain Industri:  
NUR WAHID PANJI ANGGORO  
Tegalrejo, RT.003/RW.008 Tegalrejo, Ceper, Kab.  
Klaten, Jawa Tengah 57465, Indonesia (ID)

(72) Nama Pendesain :  
NUR WAHID PANJI ANGGORO,ID

(74) Nama dan Alamat Konsultan Desain Industri :

(54) Judul Desain Industri : COVER SUPERKIPS V2

(57) Klaim :  
Konfigurasi,Komposisi Garis

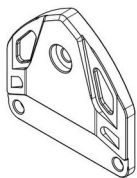

Tampak Perspektif



Tampak Atas



Tampak Bawah

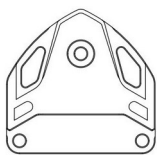

Tampak Depan

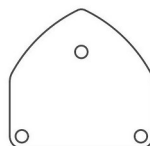

Tampak Belakang



Tampak Samping

(19) ID

(51) Klasifikasi Locarno : 09-05

(21) No. Permohonan DI : A00202407908

(22) Tanggal Penerimaan Permohonan DI :  
30 Desember 2024

(30) Data Prioritas :  
(31) Nomor (32) Tanggal (33) Negara

(43) Tanggal Pengumuman DI :  
08 Januari 2025

(71) Nama dan Alamat Pemohon Desain Industri:  
Politeknik Negeri Ketapang  
JI Rangka Sentap, Dalong Suka Harja, Delta Pawan,  
Kab. Ketapang, Kalimantan Barat 78813, Indonesia (ID)

(72) Nama Pendesain :  
A. Nova Zulfahmi, ID

(74) Nama dan Alamat Konsultan Desain Industri :

(54) Judul Desain Industri :  
Desain Kemasan Keripik nangka

(57) Klaim :  
Komposisi Warna



Tampak Perspektif

Tampak Atas

Tampak Bawah



Tampak Depan



Tampak Belakang

Tampak Samping



(19) ID

(51) Klasifikasi Locarno : 15-03

(21) No. Permohonan DI : A00202407909

(22) Tanggal Penerimaan Permohonan DI :  
30 Desember 2024

(30) Data Prioritas :  
(31) Nomor (32) Tanggal (33) Negara

(43) Tanggal Pengumuman DI :  
08 Januari 2025

(71) Nama dan Alamat Pemohon Desain Industri:  
UNIVERSITAS SURAKARTA (UNSA)  
Jl. Raya Palur Km. 5 Surakarta, Jurug, Kel/Desa  
Ngringo Ngringo, Jaten, Kab. Karanganyar, Jawa Tengah  
57731, Indonesia (ID)

(72) Nama Pendesain :  
Andi Purwanto, S.T., M.T.,ID Sugiyanto, S.T.,  
M.T.,ID Hj. Astrid Widayani, S.S., S.E., M.B.A.,ID  
Dr. Budi Purnomo, M.Hum.,ID Dr. R. Agus Tri  
Hatmoko, S.E., M.B.A., M.M.,ID Dr. Ignatius Novie  
Endi Nugroho, S.E., M.Si.,ID Dr. Herwin Sulistyowati,  
S.H., M.H.,ID Dr. Erni Widiastuti, S.E., M.Si.,ID  
Juni Trisnowati, S.E., M.Si.,ID Hutomo Jiwo Satrio,  
S.Tr., M.T.,ID Kristiawan Yanuar Sanyata, ID  
Hary Supriyanto, ID Reva Andriyanto, ID  
Muhammad Pandhu Alrossyid, ID Agung Tri  
Rahmadi, ID

(74) Nama dan Alamat Konsultan Desain Industri :

(54) Judul Desain Industri : MESIN

(57) Klaim :  
Bentuk, Konfigurasi, Komposisi Garis, Komposisi Warna



Tampak Perspektif



Tampak Atas



Tampak Bawah



Tampak Depan

Tampak Belakang

Tampak Samping

(19) ID

(51) Klasifikasi Locarno : 12-16

(21) No. Permohonan DI : A00202407911

(22) Tanggal Penerimaan Permohonan DI :  
30 Desember 2024

(30) Data Prioritas :  
(31) Nomor (32) Tanggal (33) Negara

(43) Tanggal Pengumuman DI :  
08 Januari 2025

(71) Nama dan Alamat Pemohon Desain Industri:  
TANDRA GUNAWAN  
Jl. Undaan Peneleh 2 / 25, Rt.002 Rw.005, Peneleh,  
Genteng, Kota Surabaya, Jawa Timur -, Indonesia (ID)

(72) Nama Pendesain :  
TANDRA GUNAWAN,ID

(74) Nama dan Alamat Konsultan Desain Industri :  
Ang Jason. SE  
Jl. Angke Jaya 7 no 22, rt 12 rw 5

(54) Judul Desain Industri : PISTON KENDARAAN

(57) Klaim :  
Komposisi Garis,Bentuk

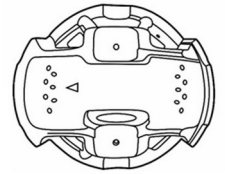
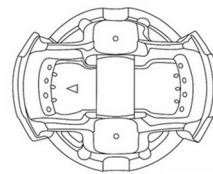
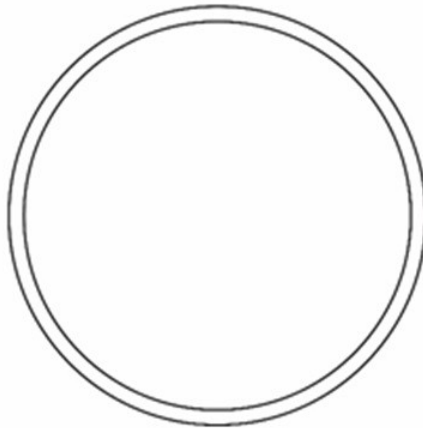
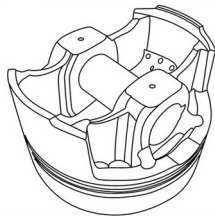
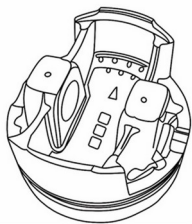

Tampak Perspektif

Tampak Atas

Tampak Bawah

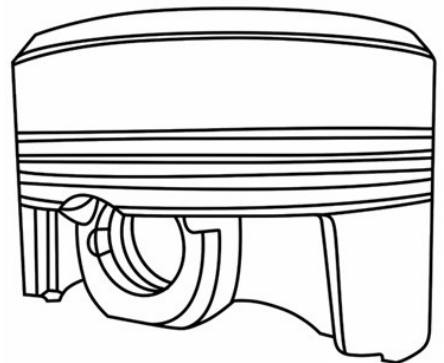
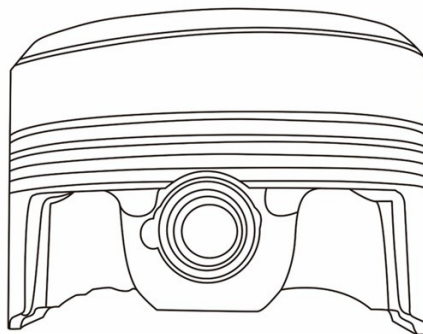
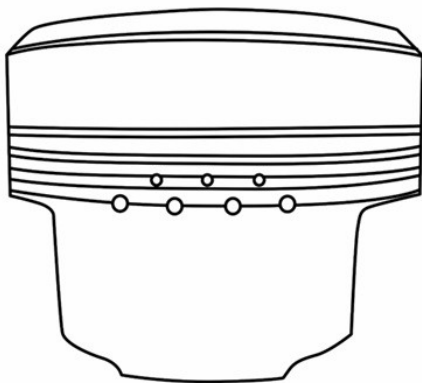

Tampak Depan

Tampak Belakang

Tampak Samping