



# BERITA RESMI DESAIN INDUSTRI



**No. 10/DI/2025**

DIUMUMKAN TANGGAL  
**10 Februari 2025 s.d. 09 Mei 2025**

**PENGUMUMAN BERLANGSUNG SELAMA 3 (TIGA) BULAN**  
PASAL 25 AYAT (1) UNDANG-UNDANG DESAIN INDUSTRI  
NOMOR 31 TAHUN 2000

**DITERBITKAN BULAN**  
**Februari 2025**

**DIREKTORAT HAK CIPTA DAN DESIGN INDUSTRI**  
**DIREKTORAT JENDERAL KEKAYAAN INTELEKTUAL**  
**KEMENTERIAN HUKUM REPUBLIK INDONESIA**

## DAFTAR ISI BRDI No. 10/DI/2025

10 Februari 2025 s.d. 09 Mei 2025

No	Nomor Permohonan	Tanggal Penerimaan	Kelas	Judul Desain
1	A00202304112	18-SEP-23	24-99	CONKOTE NASAL STRIP-PRO NAFFAS
2	A00202400145	15-JAN-24	15-09	Mesin Las Dengan Fitur Keamanan Elektrikal
3	A00202400663	19-FEB-24	25-02	ATAP PROFIL GELOMBANG B-832
4	A00202400680	20-FEB-24	25-02	DINDING PROFIL N - 750
5	A00202400676	20-FEB-24	25-01	ATAP DAN DINDING PROFIL G - 680 LEBAR MEDIUM
6	A00202400949	05-MAR-24	32-00	Motif Pada Plafon
7	A00202401037	12-MAR-24	24-01	alat cetak sunat metode sealer
8	A00202401126	18-MAR-24	25-02	DINDING PROFIL M - 750
9	A00202401110	18-MAR-24	25-01	LISPLANG PROFIL H - 225
10	A00202401301	28-MAR-24	28-03	UJUNG PERANGKAT PERAWATAN KULIT
11	A00202401358	02-APR-24	06-99	LEMARI CLICKS PINTU EMPAT
12	A00202401361	02-APR-24	06-04	LEMARI CLICKS PINTU SATU
13	A00202401362	02-APR-24	02-03	HELM
14	A00202401359	02-APR-24	06-04	LEMARI CLICKS PINTU TIGA
15	A00202401360	02-APR-24	06-04	LEMARI CLICKS PINTU DUA
16	A00202401588	23-APR-24	27-07	PERANGKAT ATOMISASI ELEKTRONIK
17	A00202401611	24-APR-24	19-08	LABEL KEMASAN
18	A00202401666	30-APR-24	09-03	WADAH MAKANAN ATAU MINUMAN
19	A00202401745	02-MAY-24	21-01	Boneka
20	A00202401762	03-MAY-24	12-16	BAGIAN KENDARAAN
21	A00202401763	03-MAY-24	12-08	MOBIL
22	A00202401761	03-MAY-24	26-06	LAMPU KENDARAAN
23	A00202401751	03-MAY-24	12-11	MOTOR LISTRIK
24	A00202406280	13-NOV-24	14-04	ANTARMUKA PENGGUNA GRAFIS
25	A00202406281	13-NOV-24	14-04	ANTARMUKA PENGGUNA GRAFIS
26	A00202406509	22-NOV-24	12-08	MOBIL
27	A00202406510	22-NOV-24	26-06	LAMPU DEPAN UNTUK KENDARAAN
28	A00202407801	21-DEC-24	09-05	Kemasan Permen Berbentuk Kepala Sapi 5
29	A00202407800	21-DEC-24	09-05	Kemasan Permen berbentuk Kepala Sapi 4
30	A00202407891	29-DEC-24	23-03	Desain Alat Pirolisis Limbah Bambu Berbentuk Horizontal
31	A00202500167	14-JAN-25	14-03	WALKIE TALKIE
32	A00202500188	14-JAN-25	14-99	Radio Komunikasi VHF Handheld
33	A00202500189	14-JAN-25	14-03	Radio Komunikasi VHF Manpack
34	A00202500300	17-JAN-25	12-13	Kendaraan Command Center Mobile dengan EM

				Radar Terintegrasi Kesisteman Multi Sensor Special Equipment
35	A00202500326	17-JAN-25	06-04	ORGANIZER ALAT MASAK
36	A00202500430	23-JAN-25	08-03	PISAU
37	A00202500431	23-JAN-25	08-03	PISAU
38	A00202500432	23-JAN-25	08-03	PISAU
39	A00202500461	23-JAN-25	12-16	SETELAN KOPLING DEPAN
40	A00202500460	23-JAN-25	12-16	PANGKON KNALPOT TNK
41	A00202500473	23-JAN-25	12-16	COVER SENSOR NETRAL
42	A00202500462	23-JAN-25	12-16	STANDHUB RX KING
43	A00202500503	24-JAN-25	09-01	BOTOL PET 250 ML MOO
44	A00202500521	24-JAN-25	03-01	TAS
45	A00202500526	24-JAN-25	03-01	TAS
46	A00202500523	24-JAN-25	03-01	TAS
47	A00202500524	24-JAN-25	03-01	TAS
48	A00202500525	24-JAN-25	03-01	DOMPET
49	A00202500532	28-JAN-25	03-01	TEMPAT TISU MULTIFUNGSI
50	A00202500541	30-JAN-25	29-02	DESAIN MOTIF PELINDUNG WAJAH DARI ANGIN DAN DEBU
51	A00202500542	30-JAN-25	09-03	Wadah Alas Bedak
52	A00202500543	30-JAN-25	28-02	Botol Lip Glaze
53	A00202500551	31-JAN-25	26-06	LAMPU LENSA KENDARAAN
54	A00202500550	31-JAN-25	26-06	LAMPU LENSA KENDARAAN
55	A00202500552	31-JAN-25	26-06	LAMPU LENSA KENDARAAN
56	A00202500553	31-JAN-25	28-02	Wadah Kosmetik
57	A00202500555	31-JAN-25	12-16	RODA GIGI (GEAR)SEPEDA MOTOR KLX
58	A00202500554	31-JAN-25	12-16	RODA GIGI (GEAR) SEPEDA MOTOR CRF/WR
59	A00202500566	31-JAN-25	25-03	Bangunan Prefabrikasi Modular
60	A00202500563	31-JAN-25	25-03	Bangunan Prefabrikasi Modular
61	A00202500559	31-JAN-25	25-03	Bangunan Prefabrikasi Modular
62	A00202500565	31-JAN-25	25-03	Bangunan Prefabrikasi Modular
63	A00202500560	31-JAN-25	25-03	Bangunan Prefabrikasi Modular
64	A00202500564	31-JAN-25	25-03	Bangunan Prefabrikasi Modular
65	A00202500561	31-JAN-25	25-03	Bangunan Prefabrikasi Modular
66	A00202500562	31-JAN-25	25-03	Bangunan Prefabrikasi Modular
67	A00202500572	31-JAN-25	23-01	Penutup Titik Sumber Air TX472SV2
68	A00202500569	31-JAN-25	23-01	Penutup Titik Sumber Air TX472SV1
69	A00202500573	31-JAN-25	23-01	Kran TX129MEB
70	A00202500576	31-JAN-25	09-09	Komposter Sampah Organik Dua Barel dengan Otomasi Penyemprotan EM4 Terintegrasi Panel Surya

71	A00202500578	31-JAN-25	02-04	Pinggiran Bagian Tengah Sepatu
72	A00202500579	31-JAN-25	02-04	Bagian Bawah Sepatu
73	A00202500581	31-JAN-25	02-04	Bagian Bawah Sepatu
74	A00202500580	31-JAN-25	02-04	Pinggiran Bagian Tengah Sepatu
75	A00202500582	31-JAN-25	09-01	BOTOL
76	A00202500583	31-JAN-25	11-02	Trofi Resmi Piala Dunia Antarklub
77	A00202500584	01-FEB-25	22-05	Kail Pancing Batang Segitiga
78	A00202500585	03-FEB-25	07-07	TOPLES
79	A00202500593	03-FEB-25	09-99	KEMASAN
80	A00202500594	03-FEB-25	09-99	KEMASAN
81	A00202500595	03-FEB-25	09-99	KEMASAN
82	A00202500596	03-FEB-25	09-99	KEMASAN
83	A00202500597	03-FEB-25	09-99	KEMASAN
84	A00202500609	04-FEB-25	12-16	Tutup Radiator Sepeda Motor
85	A00202500610	04-FEB-25	22-01	PELINDUNG PINTAR (SENJATA API)
86	A00202500611	04-FEB-25	19-08	Label Kemasan Minuman Teh Fermentasi Kombucha
87	A00202500612	04-FEB-25	12-16	BRACKET FOOTSTEP F1ZR
88	A00202500621	04-FEB-25	23-02	Dudukan Kloset TC515SID
89	A00202500622	04-FEB-25	02-04	SOL SEPATU
90	A00202500625	04-FEB-25	12-16	STANDAR SAMPING VARIO DOWNSIZE
91	A00202500627	04-FEB-25	29-02	TAFFSPORT Pelindung Wajah Untuk Permainan Paintball
92	A00202500628	04-FEB-25	07-02	NAMPAN MAKANAN STAINLEES STEEL
93	A00202500632	04-FEB-25	02-04	Kaos Kaki Antislip Ultima
94	A00202500633	04-FEB-25	14-04	Antarmuka permainan edukasi pemilihan sampah
95	A00202500635	05-FEB-25	09-04	KERANJANG ESTETIK SERBAGUNA
96	A00202500638	05-FEB-25	05-05	KAIN
97	A00202500639	05-FEB-25	15-99	Desain dan Perancangan Struktur Mekanikal Plat Penyangga Robot UGV Pembasmi Hama Ganoderma Boninense pada Bibit Kelapa Sawit
98	A00202500640	05-FEB-25	15-03	Kajian Perbandingan Desain Robot Kurasi Bibit Kelapa Sawit Terhadap Ganoderma Boninense dengan Platform Serial dan Paralel Manipulator
99	A00202500642	05-FEB-25	09-10	ALAT BANTU ANGKAT GALON GEMOY
100	A00202500643	05-FEB-25	09-07	TUTUP GALON GEMOY

Jakarta, 10 Februari 2025  
Ketua Tim Kerja Permohonan, Publikasi, dan  
Pelayanan Teknis Hak Cipta, Desain Industri dan  
Kekayaan Intelektual Komunal



Ariyanti, S.H., M.H.  
NIP 197504112000032001

(19) ID

(51) Klasifikasi Locarno : 24-99

(21) No. Permohonan DI : A00202304112

(22) Tanggal Penerimaan Permohonan DI :  
18 September 2023

(30) Data Prioritas :  
(31) Nomor (32) Tanggal (33) Negara

(43) Tanggal Pengumuman DI :  
10 Februari 2025

(71) Nama dan Alamat Pemohon Desain Industri:  
PT. CONKOTE MEDICAL INDONESIA  
Ruko Mega Grosir Cempaka Mas, Blok E1 No. 8, Jl.  
Letjen Suprpto, RT.07 RW. 8, Desa/Kelurahan Sumur Batu,  
Kec. Kemayoran, Kota Adm. Jakarta Pusat, Provinsi DKI  
Jakarta Kode Pos: 10640. No. Telp : (021)4280-5424,  
Kemayoran, Kemayoran, Kota Adm. Jakarta Pusat, DKI  
Jakarta, 10640 Kemayoran, Kemayoran, Kota Adm. Jakarta  
Pusat, DKI Jakarta 10640, Indonesia (ID)

(72) Nama Pendesain :  
Yang Shuhua,CN

(74) Nama dan Alamat Konsultan Desain Industri :

(54) Judul Desain Industri : CONKOTE NASAL STRIP-PRO NAFFAS

(57) Klaim :  
Bentuk,Konfigurasi

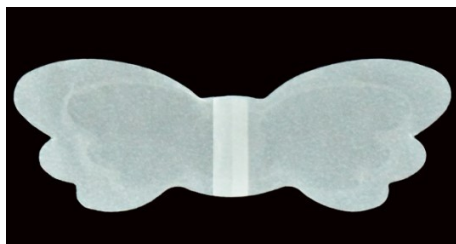

Tampak Perspektif

Tampak Atas

Tampak Bawah

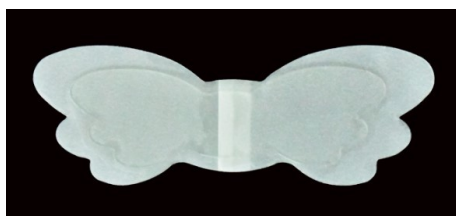

Tampak Depan

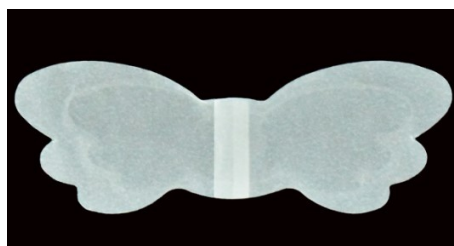

Tampak Belakang

Tampak Samping

(19) ID

(51) Klasifikasi Locarno : 15-09

(21) No. Permohonan DI : A00202400145

(22) Tanggal Penerimaan Permohonan DI :  
15 Januari 2024

(30) Data Prioritas :  
(31) Nomor (32) Tanggal (33) Negara

(43) Tanggal Pengumuman DI :  
10 Februari 2025

(71) Nama dan Alamat Pemohon Desain Industri:  
PT. MEGA PERKAKAS ABADI  
Jl. Puri Kembangan No.168 i Rt.005 Rw.003 Kembangan  
Selatan Kembangan Kembangan Selatan, Kembangan, Kota  
Adm. Jakarta Barat, DKI Jakarta 11610, Indonesia (ID)

(72) Nama Pendesain :  
TATANG SUGANDA, ID

(74) Nama dan Alamat Konsultan Desain Industri :

(54) Judul Desain Industri :  
Mesin Las Dengan Fitur Keamanan Elektrikal

(57) Klaim :  
Konfigurasi



Tampak Perspektif



Tampak Atas

Tampak Bawah



Tampak Depan



Tampak Belakang



Tampak Samping

(19) ID

(51) Klasifikasi Locarno : 25-02

(21) No. Permohonan DI : A00202400663

(22) Tanggal Penerimaan Permohonan DI :  
19 Februari 2024

(30) Data Prioritas :  
(31) Nomor (32) Tanggal (33) Negara

(43) Tanggal Pengumuman DI :  
10 Februari 2025

(71) Nama dan Alamat Pemohon Desain Industri:  
PT. FUMIRA  
Wisma Argo Manunggal Lt. 9 Jl. Jendral Gatot Subroto  
Kav. 22 Jakarta Selatan, DKI Jakarta 12930 Karet Semanggi,  
Setiabudi, Kota Adm. Jakarta Selatan, DKI Jakarta 12930,  
Indonesia (ID)

(72) Nama Pendesain :  
SERLY HARDIYANTI, ID

(74) Nama dan Alamat Konsultan Desain Industri :  
Agus Nasrudin  
UNITED PATENT OFFICE Jl. Celebration Boulevard  
Blok AA15 No. 29, Grand Wisata Bekasi 17510

(54) Judul Desain Industri : ATAP PROFIL GELOMBANG B-832

(57) Klaim :  
Bentuk, Konfigurasi, Komposisi Garis, Komposisi Warna



Tampak Perspektif



Tampak Atas



Tampak Bawah



Tampak Depan



Tampak Samping

Tampak Belakang



(19) ID

(51) Klasifikasi Locarno : 25-02

(21) No. Permohonan DI : A00202400680

(22) Tanggal Penerimaan Permohonan DI :  
20 Februari 2024

(30) Data Prioritas :  
(31) Nomor (32) Tanggal (33) Negara

(43) Tanggal Pengumuman DI :  
10 Februari 2025

(71) Nama dan Alamat Pemohon Desain Industri:  
PT. FUMIRA  
Wisma Argo Manunggal Lt. 9 Jl. Jendral Gatot Subroto  
Kav. 22 Jakarta Selatan, DKI Jakarta 12930 Karet Semanggi,  
Setiabudi, Kota Adm. Jakarta Selatan, DKI Jakarta 12930,  
Indonesia (ID)

(72) Nama Pendesain :  
SERLY HARDIYANTI, ID

(74) Nama dan Alamat Konsultan Desain Industri :  
Agus Nasrudin  
UNITED PATENT OFFICE Jl. Celebration Boulevard  
Blok AA15 No. 29, Grand Wisata Bekasi 17510

(54) Judul Desain Industri : DINDING PROFIL N - 750

(57) Klaim :  
Bentuk, Konfigurasi, Komposisi Garis, Komposisi Warna



Tampak Perspektif



Tampak Atas



Tampak Bawah



Tampak Depan



Tampak Samping

Tampak Belakang

(19) ID

(51) Klasifikasi Locarno : 25-01

(21) No. Permohonan DI : A00202400676

(22) Tanggal Penerimaan Permohonan DI :  
20 Februari 2024

(30) Data Prioritas :  
(31) Nomor (32) Tanggal (33) Negara

(43) Tanggal Pengumuman DI :  
10 Februari 2025

(71) Nama dan Alamat Pemohon Desain Industri:  
PT. FUMIRA  
Wisma Argo Manunggal Lt. 9 Jl. Jendral Gatot Subroto  
Kav. 22 Jakarta Selatan, DKI Jakarta 12930 Karet Semanggi,  
Setiabudi, Kota Adm. Jakarta Selatan, DKI Jakarta 12930,  
Indonesia (ID)

(72) Nama Pendesain :  
SERLY HARDIYANTI, ID

(74) Nama dan Alamat Konsultan Desain Industri :  
Agus Nasrudin  
UNITED PATENT OFFICE Jl. Celebration Boulevard  
Blok AA15 No. 29, Grand Wisata Bekasi 17510

(54) Judul Desain Industri : ATAP DAN DINDING PROFIL G - 680 LEBAR MEDIUM

(57) Klaim :  
Bentuk, Konfigurasi, Komposisi Garis, Komposisi Warna

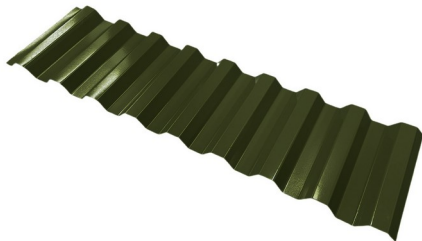

Tampak Perspektif

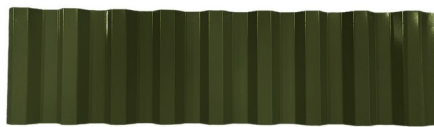

Tampak Atas



Tampak Bawah



Tampak Depan



Tampak Samping

Tampak Belakang

(19) ID

(51) Klasifikasi Locarno : 32-00

(21) No. Permohonan DI : A00202400949

(22) Tanggal Penerimaan Permohonan DI :  
05 Maret 2024

(30) Data Prioritas :  
(31) Nomor (32) Tanggal (33) Negara

(43) Tanggal Pengumuman DI :  
10 Februari 2025

(71) Nama dan Alamat Pemohon Desain Industri:  
PT. Bagus Plavon Indonesia  
Jalan Bunga Sakura Raya Nomor 9, Kelurahan Asam  
Kumbang, Kecamatan Medan Selayang, Kota Medan, Provinsi  
Sumatera Utara Asam Kumbang, Medan Selayang, Kota  
Medan, Sumatera Utara 20133, Indonesia (ID)

(72) Nama Pendesain :  
Hendra Kesuma,ID Mulyanti,ID

(74) Nama dan Alamat Konsultan Desain Industri :  
Asti Wasiska, SH, MH  
Jatimakmur Permai A5 No.1

(54) Judul Desain Industri :  
Motif Pada Plafon

(57) Klaim :  
Konfigurasi,Komposisi Garis,Komposisi Warna



Tampak Perspektif

Tampak Atas

Tampak Bawah



Tampak Depan

Tampak Belakang



Tampak Samping

(19) ID

(51) Klasifikasi Locarno : 24-01

(21) No. Permohonan DI : A00202401037

(22) Tanggal Penerimaan Permohonan DI :  
12 Maret 2024

(30) Data Prioritas :  
(31) Nomor (32) Tanggal (33) Negara

(43) Tanggal Pengumuman DI :  
10 Februari 2025

(71) Nama dan Alamat Pemohon Desain Industri:  
rudy pitoyo  
perum asabri A8 desa pijeran kecamatan siman  
kabupaten ponorogo Pijeran, Siman, Kab. Ponorogo, Jawa  
Timur 63471, Indonesia (ID)

(72) Nama Pendesain :  
andri suwarno,ID rudy pitoyo,ID

(74) Nama dan Alamat Konsultan Desain Industri :

(54) Judul Desain Industri : alat cetak sunat metode sealer

(57) Klaim :  
Bentuk,Konfigurasi,Komposisi Garis

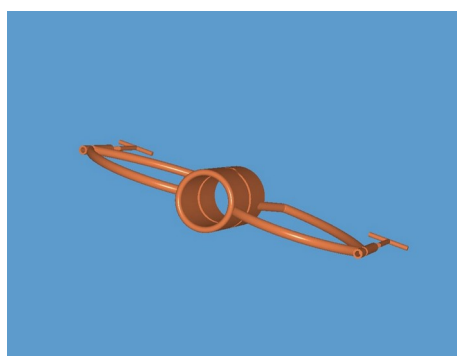

Tampak Perspektif

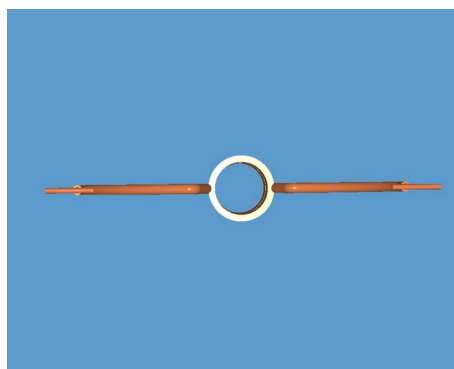

Tampak Atas

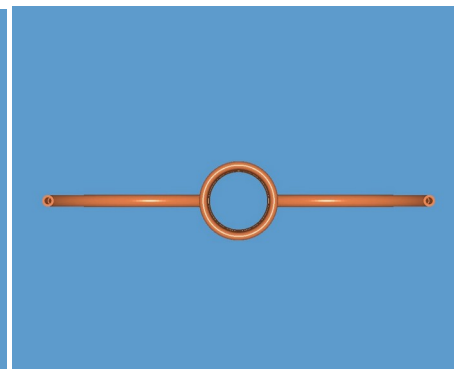

Tampak Bawah

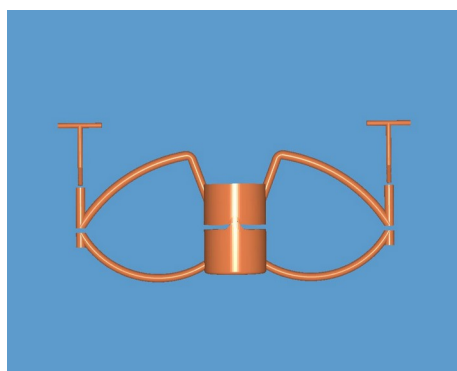

Tampak Depan

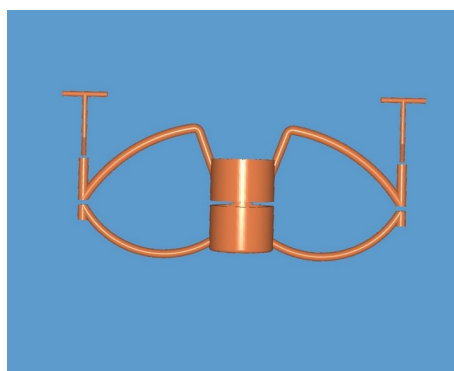

Tampak Belakang

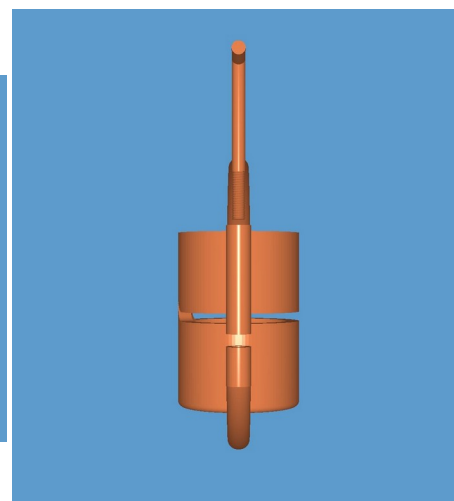

Tampak Samping

(19) ID

(51) Klasifikasi Locarno : 25-02

(21) No. Permohonan DI : A00202401126

(22) Tanggal Penerimaan Permohonan DI :  
18 Maret 2024

(30) Data Prioritas :  
(31) Nomor (32) Tanggal (33) Negara

(43) Tanggal Pengumuman DI :  
10 Februari 2025

(71) Nama dan Alamat Pemohon Desain Industri:  
PT. FUMIRA  
Wisma Argo Manunggal Lt. 9 Jl. Jendral Gatot Subroto  
Kav. 22 Jakarta Selatan, DKI Jakarta Karet Semanggi,  
Setiabudi, Kota Adm. Jakarta Selatan, DKI Jakarta 12930,  
Indonesia (ID)

(72) Nama Pendesain :  
SERLY HARDIYANTI, ID

(74) Nama dan Alamat Konsultan Desain Industri :  
Agus Nasrudin  
UNITED PATENT OFFICE Jl. Celebration Boulevard  
Blok AA15 No. 29, Grand Wisata Bekasi 17510

(54) Judul Desain Industri : DINDING PROFIL M - 750

(57) Klaim :  
Bentuk, Konfigurasi, Komposisi Garis, Komposisi Warna

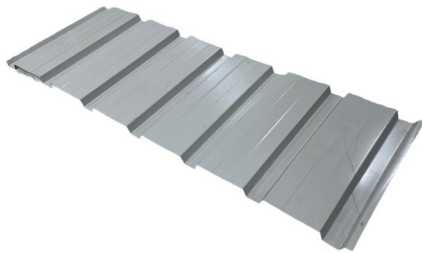

Tampak Perspektif



Tampak Atas

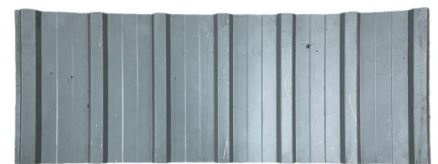

Tampak Bawah



Tampak Depan

Tampak Belakang



Tampak Samping

(19) ID

(51) Klasifikasi Locarno : 25-01

(21) No. Permohonan DI : A00202401110

(22) Tanggal Penerimaan Permohonan DI :  
18 Maret 2024

(30) Data Prioritas :  
(31) Nomor (32) Tanggal (33) Negara

(43) Tanggal Pengumuman DI :  
10 Februari 2025

(71) Nama dan Alamat Pemohon Desain Industri:  
PT. FUMIRA  
Wisma Argo Manunggal Lt. 9 Jl. Jendral Gatot Subroto  
Kav. 22 Jakarta Selatan, DKI Jakarta Karet Semanggi,  
Setiabudi, Kota Adm. Jakarta Selatan, DKI Jakarta 12930,  
Indonesia (ID)

(72) Nama Pendesain :  
SERLY HARDIYANTI, ID

(74) Nama dan Alamat Konsultan Desain Industri :  
Agus Nasrudin  
UNITED PATENT OFFICE Jl. Celebration Boulevard  
Blok AA15 No. 29, Grand Wisata Bekasi 17510

(54) Judul Desain Industri : LISPLANG PROFIL H - 225

(57) Klaim :  
Bentuk, Konfigurasi, Komposisi Garis, Komposisi Warna

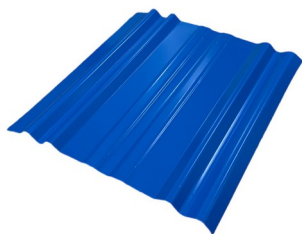

Tampak Perspektif



Tampak Atas



Tampak Bawah



Tampak Depan



Tampak Belakang



Tampak Samping

(19) ID

(51) **Klasifikasi Locarno : 28-03**

(21) **No. Permohonan DI :** A00202401301

(22) **Tanggal Penerimaan Permohonan DI :**  
28 Maret 2024

(30) **Data Prioritas :**

(31) Nomor	(32) Tanggal	(33) Negara
29/904,160	29 September 2023	United States of America (US)

(43) **Tanggal Pengumuman DI :**  
10 Februari 2025

(71) **Nama dan Alamat Pemohon Desain Industri:**  
HydraFacial LLC  
2165 E. Spring Street, Long Beach, CA 90806, United  
States of America (US)

(72) **Nama Pendesain :**  
Ke XU,CN      Joseph WONG,US      Stacie  
DEPNER,US

(74) **Nama dan Alamat Konsultan Desain Industri :**  
Kusno Hadi Kuncoro  
BATAVIA PATENTSERVIS ASIA, Kartika Chandra Office  
Tower, 4th Floor, Suite 409, Jl. Gatot Subroto Kav. 18-20,  
Setiabudi, Jakarta Selatan

(54) **Judul Desain Industri :** UJUNG PERANGKAT PERAWATAN KULIT

(57) **Klaim :**  
Bentuk,Konfigurasi

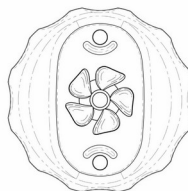
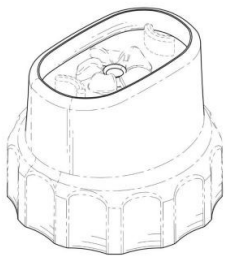

Gambar 7. Tampak Atas

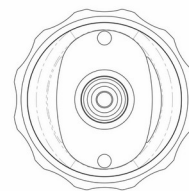

Gambar 8. Tampak Bawah

Gambar 9. Tampak Perspektif depan dari ujung yang dikonfigurasi untuk diamankan ke perangkat perawatan kulit.

Tampak Perspektif

Tampak Atas

Tampak Bawah

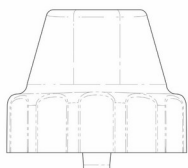

Gambar 3. Tampak Depan

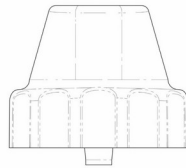

Gambar 4. Tampak Belakang

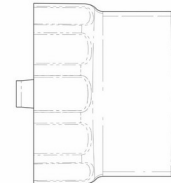

Gambar 5. Tampak Samping Kiri

Tampak Depan

Tampak Belakang

Tampak Samping



(19) ID

(51) Klasifikasi Locarno : 06-99

(21) No. Permohonan DI : A00202401358

(22) Tanggal Penerimaan Permohonan DI :  
02 April 2024

(30) Data Prioritas :  
(31) Nomor (32) Tanggal (33) Negara

(43) Tanggal Pengumuman DI :  
10 Februari 2025

(71) Nama dan Alamat Pemohon Desain Industri:  
RUDY SETIAWAN  
TMN PALEM LESTARI BLK A 16/26, RT. 006 RW. 016  
Cengkareng Barat, Cengkareng, Kota Adm. Jakarta Barat,  
DKI Jakarta 11820, Indonesia (ID)

(72) Nama Pendesain :  
RUDY SETIAWAN,ID

(74) Nama dan Alamat Konsultan Desain Industri :

(54) Judul Desain Industri : LEMARI CLICKS PINTU EMPAT

(57) Klaim :  
Bentuk,Konfigurasi,Komposisi Garis,Komposisi Warna



Tampak Perspektif



Tampak Atas



Tampak Bawah



Tampak Depan



Tampak Belakang



Tampak Samping

(19) ID

(51) Klasifikasi Locarno : 06-04

(21) No. Permohonan DI : A00202401361

(22) Tanggal Penerimaan Permohonan DI :  
02 April 2024

(30) Data Prioritas :  
(31) Nomor (32) Tanggal (33) Negara

(43) Tanggal Pengumuman DI :  
10 Februari 2025

(71) Nama dan Alamat Pemohon Desain Industri:  
RUDY SETIAWAN  
TMN PALEM LESTARI BLK A 16/26, RT. 006 RW. 016  
Cengkareng Barat, Cengkareng, Kota Adm. Jakarta Barat,  
DKI Jakarta 11820, Indonesia (ID)

(72) Nama Pendesain :  
RUDY SETIAWAN,ID

(74) Nama dan Alamat Konsultan Desain Industri :

(54) Judul Desain Industri : LEMARI CLICKS PINTU SATU

(57) Klaim :  
Konfigurasi, Komposisi Garis, Komposisi Warna, Bentuk

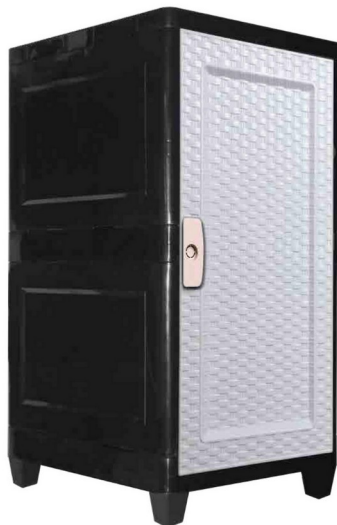

TAMPAK PERSPEKTIF

Tampak Perspektif



TAMPAK ATAS

Tampak Atas



TAMPAK BAWAH

Tampak Bawah



TAMPAK DEPAN

Tampak Depan



TAMPAK BELAKANG

Tampak Belakang



TAMPAK SAMPING KIRI

Tampak Samping Kiri

Tampak Depan

Tampak Belakang

Tampak Samping

(19) ID

(51) Klasifikasi Locarno : 02-03

(21) No. Permohonan DI : A00202401362

(22) Tanggal Penerimaan Permohonan DI :  
02 April 2024

(30) Data Prioritas :  
(31) Nomor (32) Tanggal (33) Negara

(43) Tanggal Pengumuman DI :  
10 Februari 2025

(71) Nama dan Alamat Pemohon Desain Industri:  
EDDY  
CITRA RAYA BLK U3/28, RT. 010 RW. 002 Cikupa,  
Cikupa, Kab. Tangerang, Banten 15710, Indonesia (ID)

(72) Nama Pendesain :  
EDDY,ID

(74) Nama dan Alamat Konsultan Desain Industri :

(54) Judul Desain Industri : HELM

(57) Klaim :  
Bentuk,Konfigurasi,Komposisi Garis,Komposisi Warna



Tampak Perspektif



Tampak Atas



Tampak Bawah

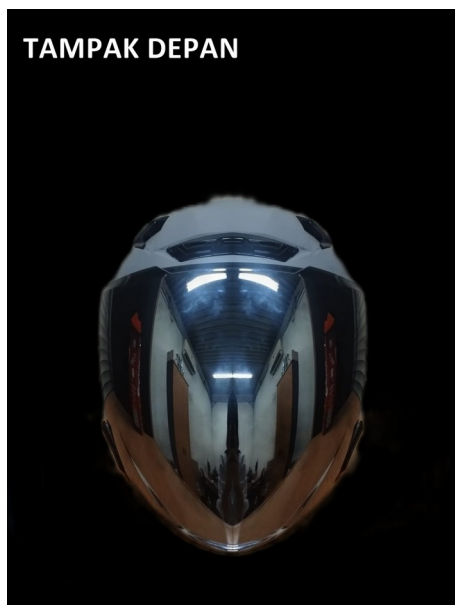

Tampak Depan

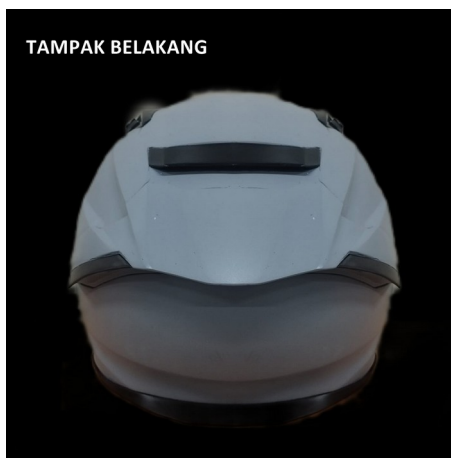

Tampak Belakang



Tampak Samping



(19) ID

(51) Klasifikasi Locarno : 06-04

(21) No. Permohonan DI : A00202401359

(22) Tanggal Penerimaan Permohonan DI :  
02 April 2024

(30) Data Prioritas :  
(31) Nomor (32) Tanggal (33) Negara

(43) Tanggal Pengumuman DI :  
10 Februari 2025

(71) Nama dan Alamat Pemohon Desain Industri:  
RUDY SETIAWAN  
TMN PALEM LESTARI BLK A 16/26, RT. 006 RW. 016  
Cengkareng Barat, Cengkareng, Kota Adm. Jakarta Barat,  
DKI Jakarta 11820, Indonesia (ID)

(72) Nama Pendesain :  
RUDY SETIAWAN,ID

(74) Nama dan Alamat Konsultan Desain Industri :

(54) Judul Desain Industri : LEMARI CLICKS PINTU TIGA

(57) Klaim :  
Bentuk,Konfigurasi,Komposisi Garis,Komposisi Warna



Tampak Perspektif



Tampak Atas



Tampak Bawah



Tampak Depan



Tampak Belakang



TAMPAK SAMPIG KIRI

Tampak Samping

(19) ID

(51) Klasifikasi Locarno : 06-04

(21) No. Permohonan DI : A00202401360

(22) Tanggal Penerimaan Permohonan DI :  
02 April 2024

(30) Data Prioritas :  
(31) Nomor (32) Tanggal (33) Negara

(43) Tanggal Pengumuman DI :  
10 Februari 2025

(71) Nama dan Alamat Pemohon Desain Industri:  
RUDY SETIAWAN  
TMN PALEM LESTARI BLK A 16/26, RT. 006 RW. 016  
Cengkareng Barat, Cengkareng, Kota Adm. Jakarta Barat,  
DKI Jakarta 11820, Indonesia (ID)

(72) Nama Pendesain :  
RUDY SETIAWAN,ID

(74) Nama dan Alamat Konsultan Desain Industri :

(54) Judul Desain Industri : LEMARI CLICKS PINTU DUA

(57) Klaim :  
Bentuk,Komposisi Garis,Komposisi Warna,Konfigurasi

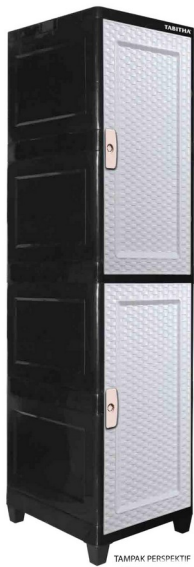

Tampak Perspektif



Tampak Atas



Tampak Bawah



TAMPAK DEPAN



TAMPAK BELAKANG



TAMPAK SAMPIING KIRI

Tampak Depan

Tampak Belakang

Tampak Samping



(19) ID

(51) Klasifikasi Locarno : 27-07

(21) No. Permohonan DI : A00202401588

(22) Tanggal Penerimaan Permohonan DI :  
23 April 2024

(30) Data Prioritas :

(31) Nomor	(32) Tanggal	(33) Negara
202330712388.8	01 November 2023	China (CN)

(43) Tanggal Pengumuman DI :  
10 Februari 2025

(71) Nama dan Alamat Pemohon Desain Industri:  
SHENZHEN WOODY VAPES TECHNOLOGY CO., LTD.  
BLOCK 1, SHAPUYANGYONG INDUSTRY PARK,  
SONGGANG, BAO'AN DISTRICT, SHENZHEN,  
GUANGDONG PROVINCE, China (CN)

(72) Nama Pendesain :  
PENG,Xing,CN          CHEN,Shihua,CN  
LI,Bozhong,CN

(74) Nama dan Alamat Konsultan Desain Industri :  
Emirsyah Dinar  
Gedung Graha Pratama Lantai 15 Jalan MT. Haryono  
Kavling 15

(54) Judul Desain Industri : PERANGKAT ATOMISASI ELEKTRONIK

(57) Klaim :  
Bentuk,Konfigurasi



Tampak Perspektif



Tampak Atas



Tampak Bawah

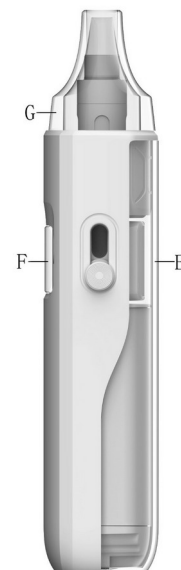

Tampak Depan

Tampak Belakang

Tampak Samping

(19) ID

(51) Klasifikasi Locarno : 19-08

(21) No. Permohonan DI : A00202401611

(22) Tanggal Penerimaan Permohonan DI :  
24 April 2024

(30) Data Prioritas :  
(31) Nomor (32) Tanggal (33) Negara

(43) Tanggal Pengumuman DI :  
10 Februari 2025

(71) Nama dan Alamat Pemohon Desain Industri:  
SANDY KUSMAYANDI  
KETINGGIRING RT 003 RW 007 Kalianget, Wonosobo,  
Kab. Wonosobo, Jawa Tengah 56319, Indonesia (ID)

(72) Nama Pendesain :  
SANDY KUSMAYANDI, ID

(74) Nama dan Alamat Konsultan Desain Industri :

(54) Judul Desain Industri : LABEL KEMASAN

(57) Klaim :  
Komposisi Garis, Komposisi Warna



Tampak Perspektif

Tampak Atas

Tampak Bawah



Tampak Depan

Tampak Belakang

Tampak Samping

(19) ID

(51) **Klasifikasi Locarno : 09-03**

(21) **No. Permohonan DI :** A00202401666

(22) **Tanggal Penerimaan Permohonan DI :**  
30 April 2024

(30) **Data Prioritas :**

(31) Nomor (32) Tanggal (33) Negara  
015038873-0004 30 Oktober 2023 EUIPO (EM)

(43) **Tanggal Pengumuman DI :**  
10 Februari 2025

(71) **Nama dan Alamat Pemohon Desain Industri:**

Crown Packaging Technology, Inc.  
18410 Crossing Drive Suite A Tinley Park, IL 60487-9286  
, United States of America (US)

(72) **Nama Pendesain :**

Luke Steven Moreland,GB

(74) **Nama dan Alamat Konsultan Desain Industri :**

Kusno Hadi Kuncoro  
BATAVIA PATENTSERVIS ASIA, Kartika Chandra Office  
Tower, 4th Floor, Suite 409, Jl. Gatot Subroto Kav. 18-20,  
Setiabudi, Jakarta Selatan

(54) **Judul Desain Industri :** WADAH MAKANAN ATAU MINUMAN

(57) **Klaim :**  
Bentuk, Konfigurasi

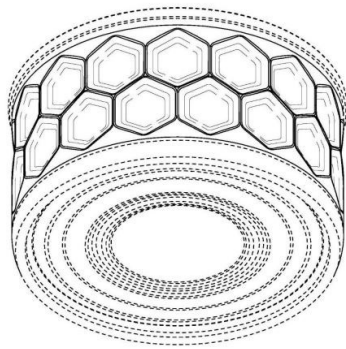

Gambar 2. TAMPAK PERSPEKTIF BAWAH

Tampak Perspektif

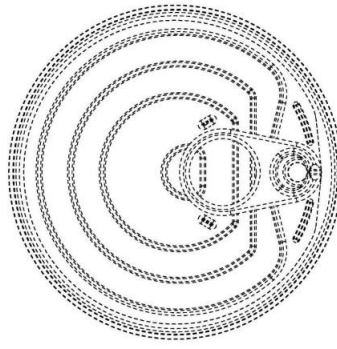

Gambar 4. TAMPAK ATAS

Tampak Atas

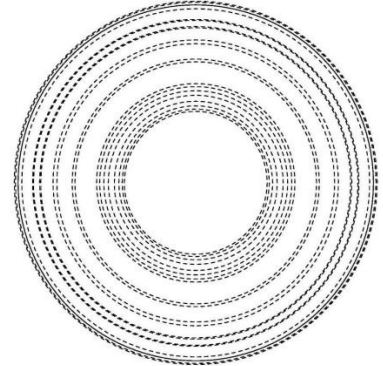

Gambar 5. TAMPAK BAWAH

Tampak Bawah

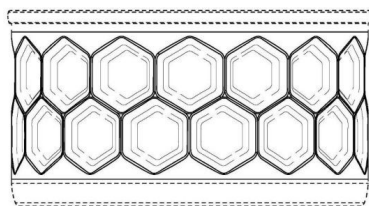

Gambar 3. TAMPAK DEPAN

Tampak Depan

Tampak Belakang

Tampak Samping

(19) ID

(51) Klasifikasi Locarno : 21-01

(21) No. Permohonan DI : A00202401745

(22) Tanggal Penerimaan Permohonan DI :  
02 Mei 2024

(30) Data Prioritas :  
(31) Nomor (32) Tanggal (33) Negara

(43) Tanggal Pengumuman DI :  
10 Februari 2025

(71) Nama dan Alamat Pemohon Desain Industri:  
Rini Srimulyani  
Jalan Cihanjuang no.51 Rt.03/02 Cibabat, Cimahi Utara,  
Kota Cimahi, Jawa Barat 40513, Indonesia (ID)

(72) Nama Pendesain :  
Rini Srimulyani, ID

(74) Nama dan Alamat Konsultan Desain Industri :

(54) Judul Desain Industri : Boneka

(57) Klaim :  
Bentuk, Konfigurasi, Komposisi Warna, Komposisi Garis



Tampak Perspektif



Tampak Atas



Tampak Bawah



Tampak Depan



Tampak Belakang



Tampak Samping



(19) ID

(51) Klasifikasi Locarno : 12-16

(21) No. Permohonan DI : A00202401762

(22) Tanggal Penerimaan Permohonan DI :  
03 Mei 2024

(30) Data Prioritas :

(31) Nomor	(32) Tanggal	(33) Negara
015039909-0003	06 November 2023	EUIPO (EM)

(43) Tanggal Pengumuman DI :  
10 Februari 2025

(71) Nama dan Alamat Pemohon Desain Industri:

Zhejiang Geely Holding Group Co., Ltd.  
1760 Jiangling Road Binjiang District Hangzhou, Zhejiang  
310051, China (CN)

Zhejiang Zeekr Intelligent Technology Co., Ltd  
Room 1031, business building 1, Liaohe Road, Xinqi  
street, Beilun District, Ningbo City, Zhejiang Province 315000,  
China (CN)

(72) Nama Pendesain :  
Lukas MEDEISIS,LT

(74) Nama dan Alamat Konsultan Desain Industri :  
Melinda  
PT. Tilleke & Gibbins Indonesia Lippo Kuningan Lantai  
12, Unit A Jalan H.R. Rasuna Said Kavling B-12 Kuningan

(54) Judul Desain Industri : BAGIAN KENDARAAN

(57) Klaim :  
Bentuk, Konfigurasi



Tampak Perspektif

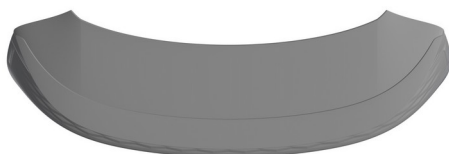

Tampak Atas



Tampak Bawah



Tampak Depan

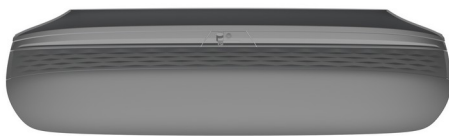

Tampak Belakang

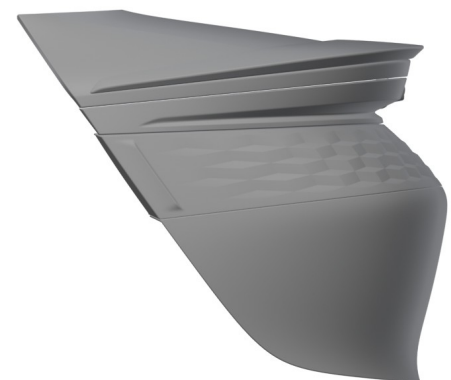

Tampak Samping

(19) ID

(51) Klasifikasi Locarno : 12-08

(21) No. Permohonan DI : A00202401763

(22) Tanggal Penerimaan Permohonan DI :  
03 Mei 2024

(30) Data Prioritas :

(31) Nomor (32) Tanggal (33) Negara  
015039909-0021 06 November EUIPO (EM)  
2023

(43) Tanggal Pengumuman DI :  
10 Februari 2025

(71) Nama dan Alamat Pemohon Desain Industri:

Zhejiang Geely Holding Group Co., Ltd.  
1760 Jiangling Road Binjiang District Hangzhou, Zhejiang  
310051, China (CN)

Zhejiang Zeekr Intelligent Technology Co., Ltd  
Room 1031, business building 1, Liaohe Road, Xinqi  
street, Beilun District, Ningbo City, Zhejiang Province 315000,  
China (CN)

(72) Nama Pendesain :  
Lukas MEDEISIS,LT

(74) Nama dan Alamat Konsultan Desain Industri :  
Melinda  
PT. Tilleke & Gibbins Indonesia Lippo Kuningan Lantai  
12, Unit A Jalan H.R. Rasuna Said Kavling B-12 Kuningan

(54) Judul Desain Industri : MOBIL

(57) Klaim :  
Bentuk, Konfigurasi



Tampak Perspektif



Tampak Atas

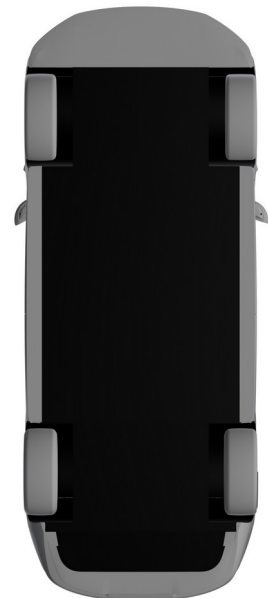

Tampak Bawah



Tampak Depan



Tampak Belakang

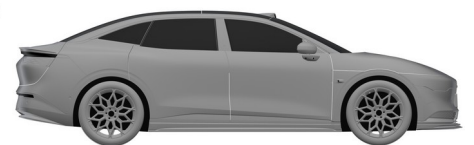

Tampak Samping



(19) ID

(51) Klasifikasi Locarno : 26-06

(21) No. Permohonan DI : A00202401761

(22) Tanggal Penerimaan Permohonan DI :  
03 Mei 2024

(30) Data Prioritas :

(31) Nomor (32) Tanggal (33) Negara  
015040054-0001 06 November EUIPO (EM)  
2023

(43) Tanggal Pengumuman DI :  
10 Februari 2025

(71) Nama dan Alamat Pemohon Desain Industri:

Zhejiang Geely Holding Group Co., Ltd.  
1760 Jiangling Road Binjiang District Hangzhou, Zhejiang  
310051, China (CN)

Zhejiang Zeekr Intelligent Technology Co., Ltd  
Room 1031, business building 1, Liaohe Road, Xinqi  
street, Beilun District, Ningbo City, Zhejiang Province 315000,  
China (CN)

(72) Nama Pendesain :  
Markus QUARTA,DE

(74) Nama dan Alamat Konsultan Desain Industri :  
Melinda  
PT. Tilleke & Gibbins Indonesia Lippo Kuningan Lantai  
12, Unit A Jalan H.R. Rasuna Said Kavling B-12 Kuningan

(54) Judul Desain Industri : LAMPU KENDARAAN

(57) Klaim :  
Bentuk, Konfigurasi

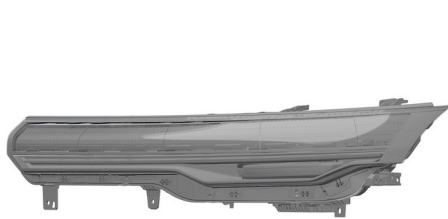

Tampak Perspektif

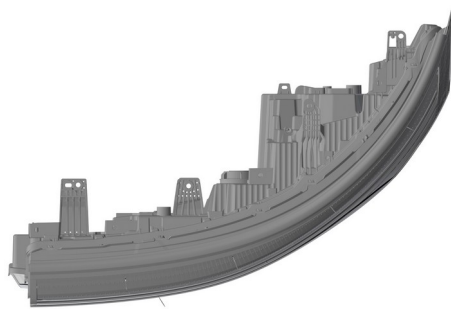

Tampak Atas

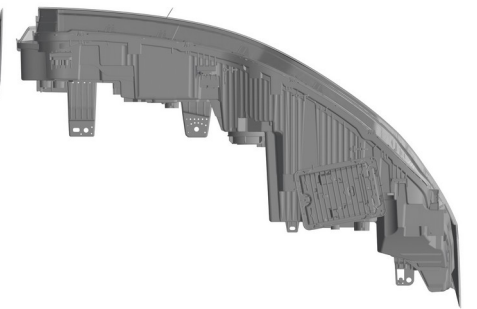

Tampak Bawah

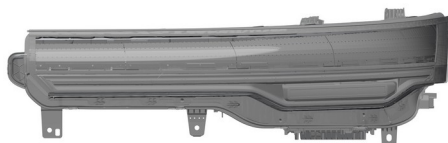

Tampak Depan

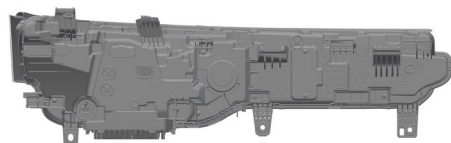

Tampak Belakang

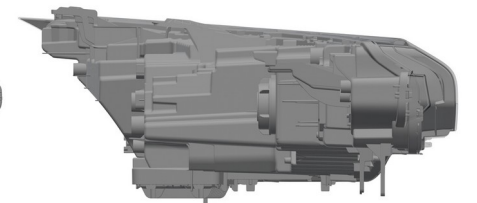

Tampak Samping

(19) ID

(51) Klasifikasi Locarno : 12-11

(21) No. Permohonan DI : A00202401751

(22) Tanggal Penerimaan Permohonan DI :  
03 Mei 2024

(30) Data Prioritas :  
(31) Nomor (32) Tanggal (33) Negara

(43) Tanggal Pengumuman DI :  
10 Februari 2025

(71) Nama dan Alamat Pemohon Desain Industri:  
PT. SMOOT MOTOR INDONESIA  
Jl. Panjang Raya, Kelapa Dua, Kebon Jeruk, Kota  
Administrasi Jakarta Barat Kelapa Dua, Kebon Jeruk, Kota  
Adm. Jakarta Barat, DKI Jakarta 11550, Indonesia (ID)

(72) Nama Pendesain :  
Irwan Tjahaja, ID

(74) Nama dan Alamat Konsultan Desain Industri :  
Decy Putri Yudianti  
General Paten International Jalan Hayam Wuruk No 3i,j  
& jj

(54) Judul Desain Industri : MOTOR LISTRIK

(57) Klaim :  
Bentuk, Konfigurasi



Tampak Perspektif

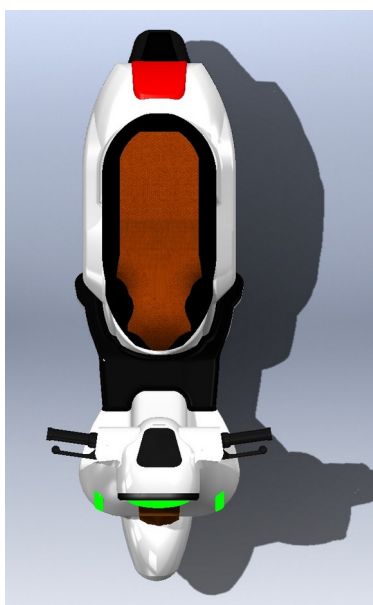

Tampak Atas



Tampak Bawah

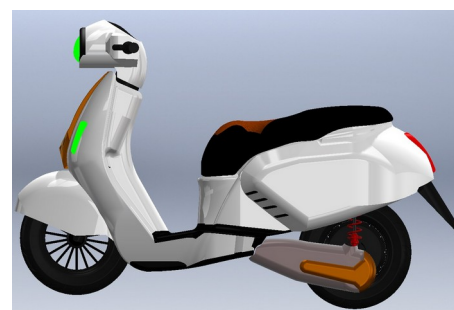
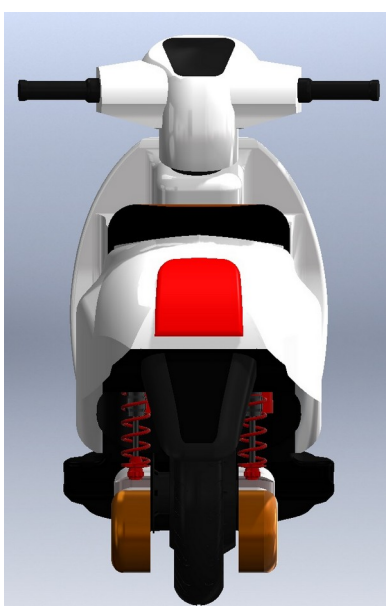
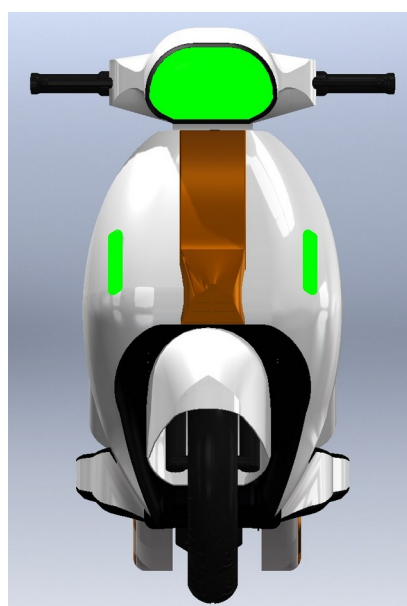

Tampak Depan

Tampak Belakang

Tampak Samping

(19) ID

(51) Klasifikasi Locarno : 14-04

(21) No. Permohonan DI : A00202406280

(22) Tanggal Penerimaan Permohonan DI :  
13 November 2024

(30) Data Prioritas :

(31) Nomor (32) Tanggal (33) Negara  
202430281528.5 13 Mei 2024 China (CN)

(43) Tanggal Pengumuman DI :  
10 Februari 2025

(71) Nama dan Alamat Pemohon Desain Industri:  
Beijing Youzhuju Network Technology Co., Ltd.  
Room 802, Information Building, 13 Linyin North Road,  
Pinggu District, Beijing, 101299, China (CN)

(72) Nama Pendesain :  
Yan ZHANG,CN Hanyin ZHANG,CN Jie  
SONG,CN

(74) Nama dan Alamat Konsultan Desain Industri :  
Emirsyah Dinar  
Gedung Graha Pratama Lantai 15 Jalan MT. Haryono  
Kavling 15

(54) Judul Desain Industri : ANTARMUKA PENGGUNA GRAFIS

(57) Klaim :  
Komposisi Garis



Tampak Perspektif

Tampak Atas

Tampak Bawah

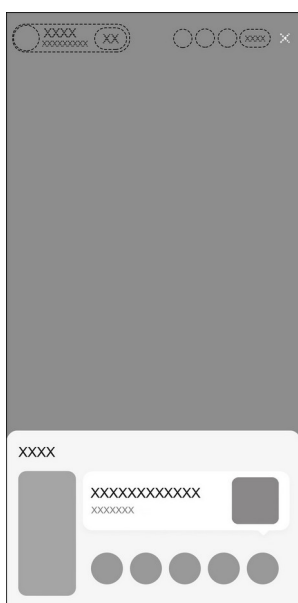

Tampak Depan

Tampak Belakang

Tampak Samping

(19) ID

(51) Klasifikasi Locarno : 14-04

(21) No. Permohonan DI : A00202406281

(22) Tanggal Penerimaan Permohonan DI :  
13 November 2024

(30) Data Prioritas :

(31) Nomor (32) Tanggal (33) Negara  
202430281528.5 13 Mei 2024 China (CN)

(43) Tanggal Pengumuman DI :  
10 Februari 2025

(71) Nama dan Alamat Pemohon Desain Industri:  
Beijing Youzhuju Network Technology Co., Ltd.  
Room 802, Information Building, 13 Linyin North Road,  
Pinggu District, Beijing, 101299, China (CN)

(72) Nama Pendesain :  
Yan ZHANG,CN Hanyin ZHANG,CN Jie  
SONG,CN

(74) Nama dan Alamat Konsultan Desain Industri :  
Emirsyah Dinar  
Gedung Graha Pratama Lantai 15 Jalan MT. Haryono  
Kavling 15

(54) Judul Desain Industri : ANTARMUKA PENGGUNA GRAFIS

(57) Klaim :  
Komposisi Garis



Tampak Perspektif

Tampak Atas

Tampak Bawah

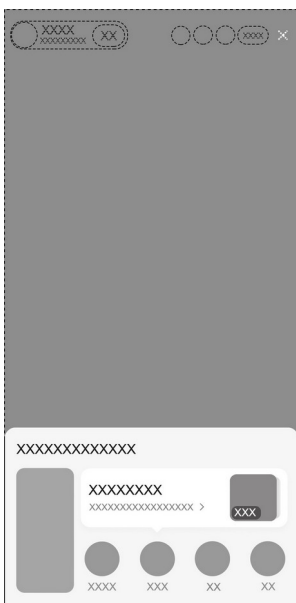

Tampak Depan

Tampak Belakang

Tampak Samping

(19) ID

(51) Klasifikasi Locarno : 12-08

(21) No. Permohonan DI : A00202406509

(22) Tanggal Penerimaan Permohonan DI :  
22 November 2024

(30) Data Prioritas :

(31) Nomor (32) Tanggal (33) Negara  
202430493647.7 05 Agustus 2024 China (CN)

(43) Tanggal Pengumuman DI :  
10 Februari 2025

(71) Nama dan Alamat Pemohon Desain Industri:  
Zhejiang Leapmotor Technology Co.,Ltd  
1st Floor, Xintu Building, No.451 Wulianwang Street,  
Binjiang District, Hangzhou, Zhejiang 310051, China (CN)

(72) Nama Pendesain :  
Ziheng NI,CN Song ZHANG,CN Huiqiang  
LIU,CN Jianing WU,CN

(74) Nama dan Alamat Konsultan Desain Industri :  
Marodin Sijabat  
Adastra An Intellectual Property Firm Epi Walk Building 3  
rd Floor Jl. HR Rasuna Said No. 306, Rt 2/Rw 5 Karet  
Kuningan Setia Budi

(54) Judul Desain Industri : MOBIL

(57) Klaim :  
Bentuk,Konfigurasi



Tampak Perspektif



Tampak Atas



Tampak Bawah





Tampak Depan

Tampak Belakang

Tampak Samping

(19) ID

(51) Klasifikasi Locarno : 26-06

(21) No. Permohonan DI : A00202406510

(22) Tanggal Penerimaan Permohonan DI :  
22 November 2024

(30) Data Prioritas :

(31) Nomor (32) Tanggal (33) Negara  
202430493637.3 05 Agustus 2024 China (CN)

(43) Tanggal Pengumuman DI :  
10 Februari 2025

(71) Nama dan Alamat Pemohon Desain Industri:  
Zhejiang Leapmotor Technology Co.,Ltd  
1st Floor, Xintu Building, No.451 Wulianwang Street,  
Binjiang District, Hangzhou, Zhejiang 310051, China (CN)

(72) Nama Pendesain :  
Ziheng NI,CN Song ZHANG,CN Huiqiang  
LIU,CN Jianing WU,CN

(74) Nama dan Alamat Konsultan Desain Industri :  
Marodin Sijabat  
Adastra An Intellectual Property Firm Epi Walk Building 3  
rd Floor Jl. HR Rasuna Said No. 306, Rt 2/Rw 5 Karet  
Kuningan Setia Budi

(54) Judul Desain Industri : LAMPU DEPAN UNTUK KENDARAAN

(57) Klaim :  
Bentuk,Konfigurasi

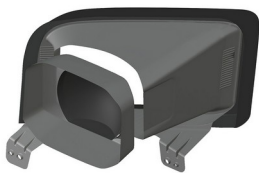

Tampak Perspektif

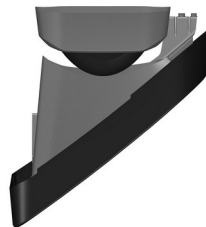

Tampak Atas

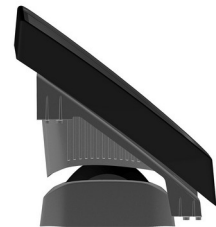

Tampak Bawah

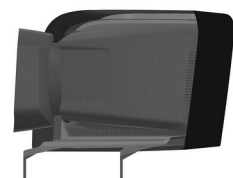

Tampak Depan

Tampak Belakang

Tampak Samping

(19) ID

(51) Klasifikasi Locarno : 09-05

(21) No. Permohonan DI : A00202407801

(22) Tanggal Penerimaan Permohonan DI :  
21 Desember 2024

(30) Data Prioritas :  
(31) Nomor (32) Tanggal (33) Negara

(43) Tanggal Pengumuman DI :  
10 Februari 2025

(71) Nama dan Alamat Pemohon Desain Industri:  
Steven Erwin Wijaya  
Jl. Surya Timur Blok B/1, RT 002 RW 005, Kelurahan  
Kedoya Utara, Kecamatan Kebon Jeruk, Jakarta Barat, DKI  
Jakarta Kedoya Utara, Kebon Jeruk, Kota Adm. Jakarta Barat,  
DKI Jakarta 11520, Indonesia (ID)

(72) Nama Pendesain :  
Ryan Stillman Kurniawan, ID

(74) Nama dan Alamat Konsultan Desain Industri :

(54) Judul Desain Industri : Kemasan Permen Berbentuk Kepala Sapi 5

(57) Klaim :  
Bentuk, Konfigurasi, Komposisi Garis, Komposisi Warna

Tampak Perspektif



Tampak Depan

Tampak Atas



Tampak Belakang

Tampak Bawah

Tampak Samping

(19) ID

(51) Klasifikasi Locarno : 09-05

(21) No. Permohonan DI : A00202407800

(22) Tanggal Penerimaan Permohonan DI :  
21 Desember 2024

(30) Data Prioritas :  
(31) Nomor (32) Tanggal (33) Negara

(43) Tanggal Pengumuman DI :  
10 Februari 2025

(71) Nama dan Alamat Pemohon Desain Industri:  
Steven Erwin Wijaya  
Jl. Surya Timur Blok B/1, RT 002 RW 005, Kelurahan  
Kedoya Utara, Kecamatan Kebon Jeruk, Jakarta Barat, DKI  
Jakarta Kedoya Utara, Kebon Jeruk, Kota Adm. Jakarta Barat,  
DKI Jakarta 11520, Indonesia (ID)

(72) Nama Pendesain :  
Ryan Stillman Kurniawan, ID

(74) Nama dan Alamat Konsultan Desain Industri :

(54) Judul Desain Industri : Kemasan Permen berbentuk Kepala Sapi 4

(57) Klaim :  
Bentuk, Konfigurasi, Komposisi Garis, Komposisi Warna

Tampak Perspektif



Tampak Depan

Tampak Atas



Tampak Belakang

Tampak Bawah

Tampak Samping

(19) ID

(51) Klasifikasi Locarno : 23-03

(21) No. Permohonan DI : A00202407891

(22) Tanggal Penerimaan Permohonan DI :  
29 Desember 2024

(30) Data Prioritas :  
(31) Nomor (32) Tanggal (33) Negara

(43) Tanggal Pengumuman DI :  
10 Februari 2025

(71) Nama dan Alamat Pemohon Desain Industri:  
Universitas Darussalam Gontor  
Jalan Raya Siman, KM 05 Demangan, Siman, Kab.  
Ponorogo, Jawa Timur 63471, Indonesia (ID)

(72) Nama Pendesain :  
Ilham Mufandi, S.T., M.Eng.,ID Muhammad Nur  
Kholis, M.Si,ID Mahmudah Hamawi, S.P., M.P.,ID  
Hafidha Ayu Kusuma, S.T.P.,ID Much Taufik Ardani ,ID

(74) Nama dan Alamat Konsultan Desain Industri :

(54) Judul Desain Industri : Desain Alat Pirolisis Limbah Bambu Berbentuk Horizontal

(57) Klaim :  
Bentuk,Konfigurasi

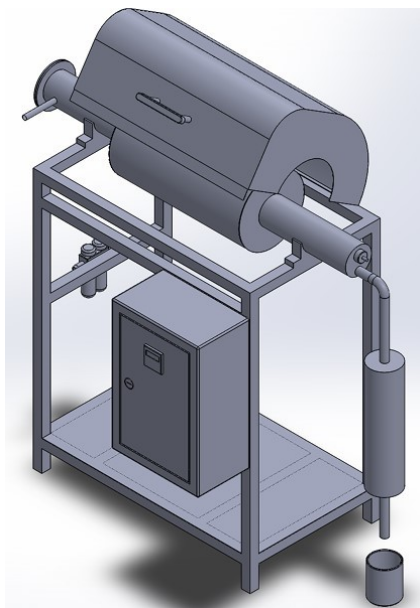

Tampak Perspektif

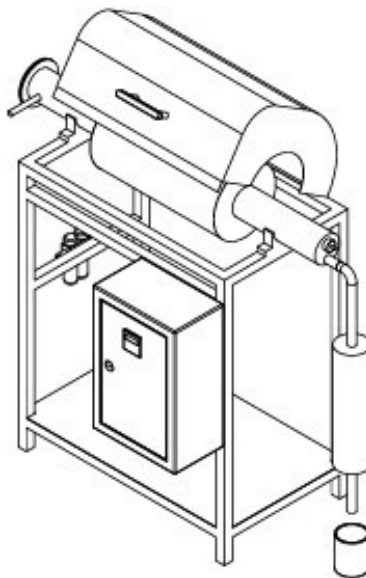

Tampak Atas

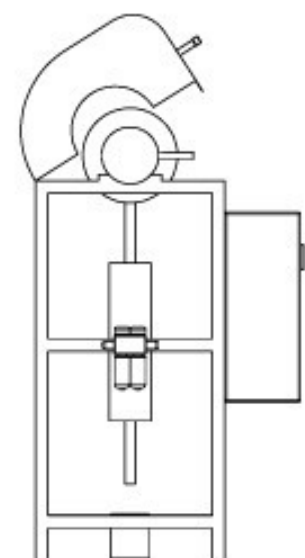
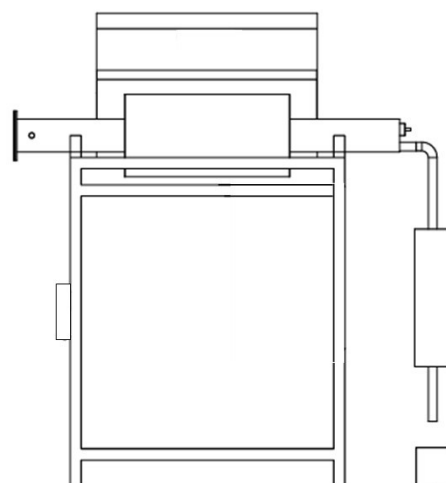
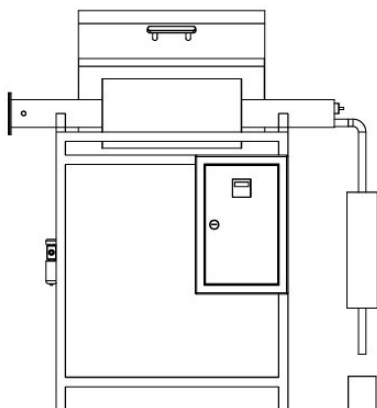

Tampak Bawah

Tampak Depan

Tampak Belakang

Tampak Samping

(19) ID

(51) Klasifikasi Locarno : 14-03

(21) No. Permohonan DI : A00202500167

(22) Tanggal Penerimaan Permohonan DI :  
14 Januari 2025

(30) Data Prioritas :  
(31) Nomor (32) Tanggal (33) Negara

(43) Tanggal Pengumuman DI :  
10 Februari 2025

(71) Nama dan Alamat Pemohon Desain Industri:  
QUANZHOU KAILI ELECTRONICS CO., LTD.  
Kaili Electronic Industrial Park, Photoelectric Information  
Base, (Xiamei Town), Nan'an City, Quanzhou, Fujian, China  
(CN)

(72) Nama Pendesain :  
Shaohua HONG,CN

(74) Nama dan Alamat Konsultan Desain Industri :  
Teuku Kemal Hussein  
JL. T NO. 29 RT. 04 RW. 09, KEBON BARU, TEBET

(54) Judul Desain Industri : WALKIE TALKIE

(57) Klaim :  
Konfigurasi,Bentuk



Tampak Perspektif

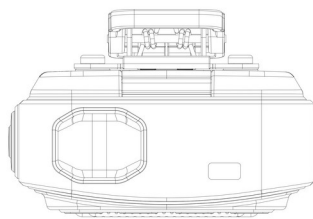

Tampak Atas

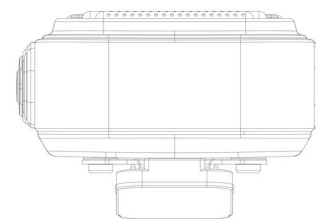

Tampak Bawah

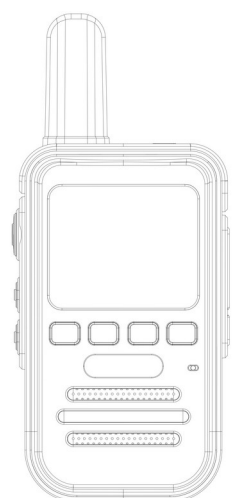

Tampak Depan

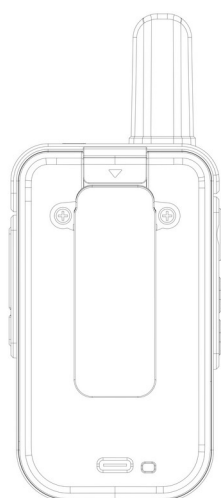

Tampak Belakang

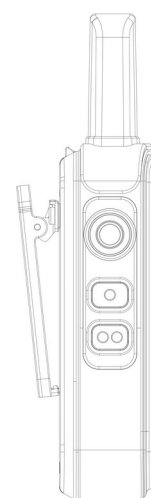

Tampak Samping





(19) ID

(51) Klasifikasi Locarno : 14-99

(21) No. Permohonan DI : A00202500188

(22) Tanggal Penerimaan Permohonan DI :  
14 Januari 2025

(30) Data Prioritas :  
(31) Nomor (32) Tanggal (33) Negara

(43) Tanggal Pengumuman DI :  
10 Februari 2025

(71) Nama dan Alamat Pemohon Desain Industri:  
PT. Radar Telekomunikasi Indonesia  
Komp Istana Kawaluyaan, Jl. Kawaluyaan Indah XIV  
No.12 Sekejati, Buahbatu, Kota Bandung, Jawa Barat 40286,  
Indonesia (ID)

(72) Nama Pendesain :  
Yussi Perdana Saputera, S.T., M.T., I.P.M., Asean  
Eng.,ID Dr. Mashury Wahab,ID Topik Teguh  
Estu, S.T., M.Si.,ID

(74) Nama dan Alamat Konsultan Desain Industri :

(54) Judul Desain Industri : Radio Komunikasi VHF Handheld

(57) Klaim :  
Bentuk,Konfigurasi,Komposisi Garis,Komposisi Warna



Tampak Perspektif

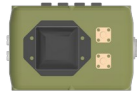

Tampak Atas



Tampak Bawah



Tampak Depan



Tampak Belakang



Tampak Samping

(19) ID

(51) Klasifikasi Locarno : 14-03

(21) No. Permohonan DI : A00202500189

(22) Tanggal Penerimaan Permohonan DI :  
14 Januari 2025

(30) Data Prioritas :  
(31) Nomor (32) Tanggal (33) Negara

(43) Tanggal Pengumuman DI :  
10 Februari 2025

(71) Nama dan Alamat Pemohon Desain Industri:  
PT. Radar Telekomunikasi Indonesia  
Komp Istana Kawaluyaan, Jl. Kawaluyaan Indah XIV  
No.12 Sekejati, Buahbatu, Kota Bandung, Jawa Barat 40286,  
Indonesia (ID)

(72) Nama Pendesain :  
Yussi Perdana Saputera, S.T., M.T., I.P.M., Asean  
Eng.,ID Dr. Mashury Wahab,ID Topik Teguh  
Estu, S.T., M.Si.,ID

(74) Nama dan Alamat Konsultan Desain Industri :

(54) Judul Desain Industri : Radio Komunikasi VHF Manpack

(57) Klaim :  
Bentuk,Konfigurasi,Komposisi Garis,Komposisi Warna



Tampak Perspektif



Tampak Atas



Tampak Bawah

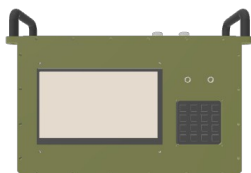

Tampak Depan

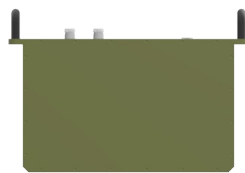

Tampak Belakang



Tampak Samping

(19) ID

(51) Klasifikasi Locarno : 12-13

(21) No. Permohonan DI : A00202500300

(22) Tanggal Penerimaan Permohonan DI :  
17 Januari 2025

(30) Data Prioritas :  
(31) Nomor (32) Tanggal (33) Negara

(43) Tanggal Pengumuman DI :  
10 Februari 2025

(71) Nama dan Alamat Pemohon Desain Industri:  
PT. Radar Telekomunikasi Indonesia  
Komp Istana Kawaluyaan, Jl. Kawaluyaan Indah XIV  
No.12 Sekejati, Buahbatu, Kota Bandung, Jawa Barat 40286,  
Indonesia (ID)

(72) Nama Pendesain :  
Yussi Perdana Saputera, S.T., M.T., I.P.M., Asean  
Eng.,ID Dr. Mashury Wahab,ID Topik Teguh  
Estu, S.T., M.Si.,ID

(74) Nama dan Alamat Konsultan Desain Industri :

(54) Judul Desain Industri : Kendaraan Command Center Mobile dengan EM Radar Terintegrasi Kesisteman Multi Sensor  
Special Equipment

(57) Klaim :  
Bentuk,Konfigurasi,Komposisi Garis,Komposisi Warna



Tampak Perspektif



Tampak Atas

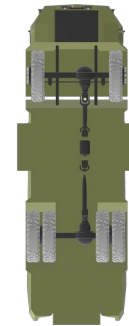

Tampak Bawah



Tampak Depan



Tampak Belakang



Tampak Samping

(19) ID

(51) Klasifikasi Locarno : 06-04

(21) No. Permohonan DI : A00202500326

(22) Tanggal Penerimaan Permohonan DI :  
17 Januari 2025

(30) Data Prioritas :  
(31) Nomor (32) Tanggal (33) Negara

(43) Tanggal Pengumuman DI :  
10 Februari 2025

(71) Nama dan Alamat Pemohon Desain Industri:  
PT. ELITE HOUSEWARE INDONESIA  
Ruko Toho Blok L Nomor 25, Kamal Muara -  
Penjaringan, Jakarta Utara Kamal Muara, Penjaringan, Kota  
Adm. Jakarta Utara, DKI Jakarta 14470, Indonesia (ID)

(72) Nama Pendesain :  
WU HUIPING,CN

(74) Nama dan Alamat Konsultan Desain Industri :  
Sugianto  
Jl. Kebun Dua Ratus No. 6B RT. 009 RW. 002 Kamal,  
Kalideres, Jakarta Barat

(54) Judul Desain Industri : ORGANIZER ALAT MASAK

(57) Klaim :  
Bentuk,Konfigurasi,Komposisi Garis,Komposisi Warna



Tampak Perspektif



Tampak Atas



Tampak Bawah

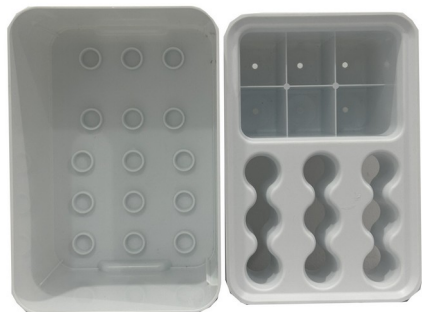

Tampak Depan

Tampak Belakang

Tampak Samping

(19) ID

(51) Klasifikasi Locarno : 08-03

(21) No. Permohonan DI : A00202500430

(22) Tanggal Penerimaan Permohonan DI :  
23 Januari 2025

(30) Data Prioritas :  
(31) Nomor (32) Tanggal (33) Negara

(43) Tanggal Pengumuman DI :  
10 Februari 2025

(71) Nama dan Alamat Pemohon Desain Industri:  
SHAOXIN WU  
PERGUDANGAN KAMAL BISNIS CENTER (KBC) JL.  
KAMAL MUARA NO. 2A Kamal Muara, Penjaringan, Kota  
Adm. Jakarta Utara, DKI Jakarta 14470, Indonesia (ID)

(72) Nama Pendesain :  
SHAOXIN WU,CN

(74) Nama dan Alamat Konsultan Desain Industri :  
Anny Susanto  
Pamerindo Paten Komplek Green Ville Maisonette blok  
FB 10 Jl. Tanjung Duren Raya, Duri Kepa

(54) Judul Desain Industri : PISAU

(57) Klaim :  
Bentuk,Konfigurasi,Komposisi Garis,Komposisi Warna



Tampak Perspektif

Tampak Atas

Tampak Bawah



Tampak Depan

Tampak Belakang

Tampak Samping

(19) ID

(51) Klasifikasi Locarno : 08-03

(21) No. Permohonan DI : A00202500431

(22) Tanggal Penerimaan Permohonan DI :  
23 Januari 2025

(30) Data Prioritas :  
(31) Nomor (32) Tanggal (33) Negara

(43) Tanggal Pengumuman DI :  
10 Februari 2025

(71) Nama dan Alamat Pemohon Desain Industri:  
SHAOXIN WU  
PERGUDANGAN KAMAL BISNIS CENTER (KBC) JL.  
KAMAL MUARA NO. 2A Kamal Muara, Penjaringan, Kota  
Adm. Jakarta Utara, DKI Jakarta 14470, Indonesia (ID)

(72) Nama Pendesain :  
SHAOXIN WU,CN

(74) Nama dan Alamat Konsultan Desain Industri :  
Anny Susanto  
Pamerindo Paten Komplek Green Ville Maisonette blok  
FB 10 Jl. Tanjung Duren Raya, Duri Kepa

(54) Judul Desain Industri : PISAU

(57) Klaim :  
Bentuk,Konfigurasi,Komposisi Garis,Komposisi Warna



Tampak Perspektif

Tampak Atas

Tampak Bawah



Tampak Depan

Tampak Belakang

Tampak Samping



(19) ID

(51) Klasifikasi Locarno : 08-03

(21) No. Permohonan DI : A00202500432

(22) Tanggal Penerimaan Permohonan DI :  
23 Januari 2025

(30) Data Prioritas :  
(31) Nomor (32) Tanggal (33) Negara

(43) Tanggal Pengumuman DI :  
10 Februari 2025

(71) Nama dan Alamat Pemohon Desain Industri:  
SHAOXIN WU  
PERGUDANGAN KAMAL BISNIS CENTER (KBC) JL.  
KAMAL MUARA NO. 2A Kamal Muara, Penjaringan, Kota  
Adm. Jakarta Utara, DKI Jakarta 14470, Indonesia (ID)

(72) Nama Pendesain :  
SHAOXIN WU,CN

(74) Nama dan Alamat Konsultan Desain Industri :  
Anny Susanto  
Pamerindo Paten Komplek Green Ville Maisonette blok  
FB 10 Jl. Tanjung Duren Raya, Duri Kepa

(54) Judul Desain Industri : PISAU

(57) Klaim :  
Bentuk,Konfigurasi,Komposisi Garis,Komposisi Warna



Tampak Perspektif

Tampak Atas

Tampak Bawah



Tampak Depan

Tampak Belakang

Tampak Samping

(19) ID

(51) Klasifikasi Locarno : 12-16

(21) No. Permohonan DI : A00202500461

(22) Tanggal Penerimaan Permohonan DI :  
23 Januari 2025

(30) Data Prioritas :  
(31) Nomor (32) Tanggal (33) Negara

(43) Tanggal Pengumuman DI :  
10 Februari 2025

(71) Nama dan Alamat Pemohon Desain Industri:  
PT BAKTI MAJU INOVASI  
Noborejo, RW.002 Noborejo, Argomulyo, Kota Salatiga,  
Jawa Tengah 50736, Indonesia (ID)

(72) Nama Pendesain :  
RAFID HANAN ROMADHAN, ID

(74) Nama dan Alamat Konsultan Desain Industri :

(54) Judul Desain Industri : SETELAN KOPLING DEPAN

(57) Klaim :  
Bentuk, Konfigurasi



Tampak Perspektif



Tampak Atas

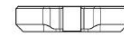

Tampak Bawah



Tampak Depan



Tampak Belakang



Tampak Samping

(19) ID

(51) Klasifikasi Locarno : 12-16

(21) No. Permohonan DI : A00202500460

(22) Tanggal Penerimaan Permohonan DI :  
23 Januari 2025

(30) Data Prioritas :  
(31) Nomor (32) Tanggal (33) Negara

(43) Tanggal Pengumuman DI :  
10 Februari 2025

(71) Nama dan Alamat Pemohon Desain Industri:  
PT BAKTI MAJU INOVASI  
Noborejo, RW.002 Noborejo, Argomulyo, Kota Salatiga,  
Jawa Tengah 50736, Indonesia (ID)

(72) Nama Pendesain :  
RAFID HANAN ROMADHAN, ID

(74) Nama dan Alamat Konsultan Desain Industri :

(54) Judul Desain Industri : PANGKON KNALPOT TNK

(57) Klaim :  
Bentuk, Konfigurasi

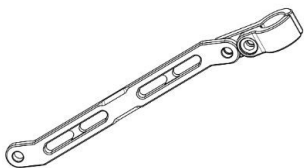

Tampak Perspektif



Tampak Atas



Tampak Bawah

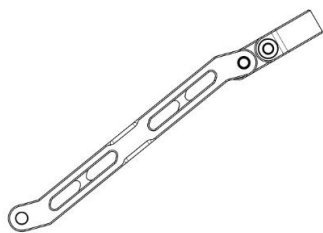

Tampak Depan

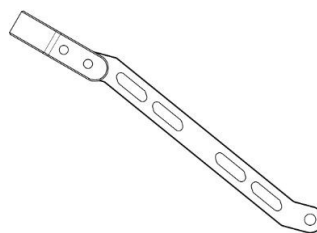

Tampak Belakang



Tampak Samping

(19) ID

(51) Klasifikasi Locarno : 12-16

(21) No. Permohonan DI : A00202500473

(22) Tanggal Penerimaan Permohonan DI :  
23 Januari 2025

(30) Data Prioritas :  
(31) Nomor (32) Tanggal (33) Negara

(43) Tanggal Pengumuman DI :  
10 Februari 2025

(71) Nama dan Alamat Pemohon Desain Industri:  
PT BAKTI MAJU INOVASI  
Noborejo, RW.002 Noborejo, Argomulyo, Kota Salatiga,  
Jawa Tengah 50736, Indonesia (ID)

(72) Nama Pendesain :  
RAFID HANAN ROMADHAN, ID

(74) Nama dan Alamat Konsultan Desain Industri :

(54) Judul Desain Industri : COVER SENSOR NETRAL

(57) Klaim :  
Bentuk, Konfigurasi



Tampak Perspektif



Tampak Atas

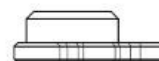

Tampak Bawah



Tampak Depan



Tampak Belakang

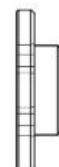

Tampak Samping

(19) ID

(51) Klasifikasi Locarno : 12-16

(21) No. Permohonan DI : A00202500462

(22) Tanggal Penerimaan Permohonan DI :  
23 Januari 2025

(30) Data Prioritas :  
(31) Nomor (32) Tanggal (33) Negara

(43) Tanggal Pengumuman DI :  
10 Februari 2025

(71) Nama dan Alamat Pemohon Desain Industri:  
PT BAKTI MAJU INOVASI  
Noborejo, RW.002 Noborejo, Argomulyo, Kota Salatiga,  
Jawa Tengah 50736, Indonesia (ID)

(72) Nama Pendesain :  
AKHMAD MUKHLISIN, ID

(74) Nama dan Alamat Konsultan Desain Industri :

(54) Judul Desain Industri : STANDHUB RX KING

(57) Klaim :  
Bentuk, Konfigurasi

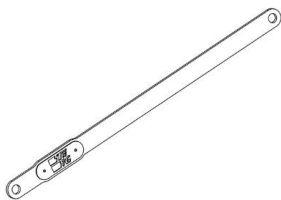

Tampak Perspektif



Tampak Atas



Tampak Bawah



Tampak Depan



Tampak Belakang



Tampak Samping

(19) ID

(51) Klasifikasi Locarno : 09-01

(21) No. Permohonan DI : A00202500503

(22) Tanggal Penerimaan Permohonan DI :  
24 Januari 2025

(30) Data Prioritas :  
(31) Nomor (32) Tanggal (33) Negara

(43) Tanggal Pengumuman DI :  
10 Februari 2025

(71) Nama dan Alamat Pemohon Desain Industri:  
PT JORDAN CITRA NIAGA  
Jl. Industri XVI LIK No. 320, Muktiharjo Lor, Genuk, Kota  
Semarang - Jawa Tengah Muktiharjo Lor, Genuk, Kota  
Semarang, Jawa Tengah 50111, Indonesia (ID)

(72) Nama Pendesain :  
DANIEL LUKITO, ID

(74) Nama dan Alamat Konsultan Desain Industri :  
Hendra Prasetya  
VILLA MARINA RESORT Blok E No.5, Semarang

(54) Judul Desain Industri : BOTOL PET 250 ML MOO

(57) Klaim :  
Bentuk, Konfigurasi

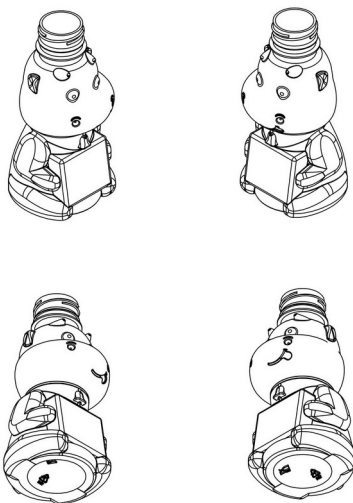

Tampak Perspektif

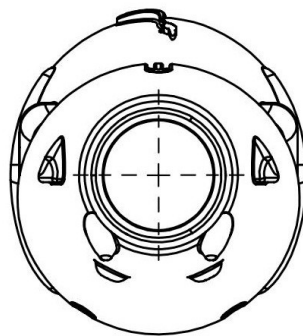

Tampak Atas

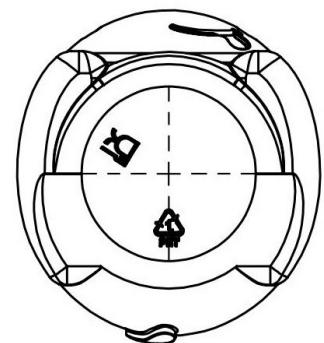

Tampak Bawah

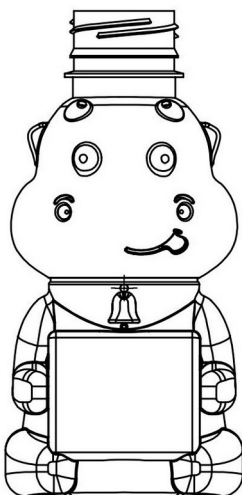

Tampak Depan

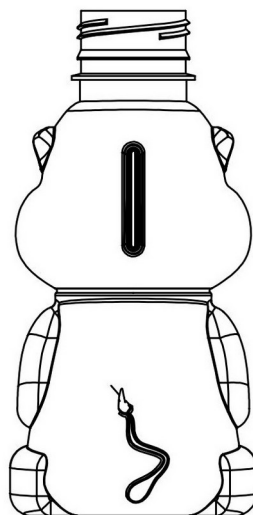

Tampak Belakang

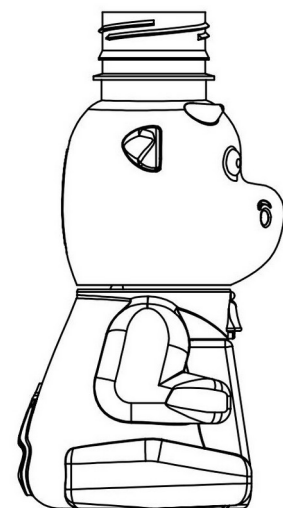

Tampak Samping

(19) ID

(51) Klasifikasi Locarno : 03-01

(21) No. Permohonan DI : A00202500521

(22) Tanggal Penerimaan Permohonan DI :  
24 Januari 2025

(30) Data Prioritas :  
(31) Nomor (32) Tanggal (33) Negara

(43) Tanggal Pengumuman DI :  
10 Februari 2025

(71) Nama dan Alamat Pemohon Desain Industri:  
Linda Anggreaningsih  
Komplek Margasatwa Baru RT005/RW003 Pondok Labu,  
Cilandak, Kota Adm. Jakarta Selatan, DKI Jakarta 12450,  
Indonesia (ID)

(72) Nama Pendesain :  
Linda Anggreaningsih, ID

(74) Nama dan Alamat Konsultan Desain Industri :

(54) Judul Desain Industri : TAS

(57) Klaim :  
Bentuk, Konfigurasi



Tampak Perspektif

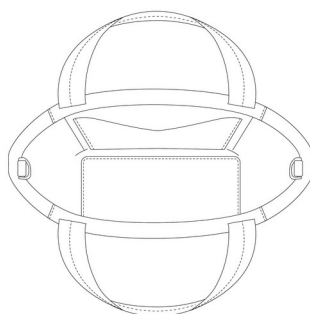

Tampak Atas

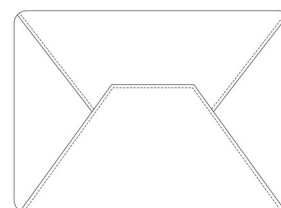

Tampak Bawah



Tampak Depan



Tampak Belakang



Tampak Samping

(19) ID

(51) Klasifikasi Locarno : 03-01

(21) No. Permohonan DI : A00202500526

(22) Tanggal Penerimaan Permohonan DI :  
24 Januari 2025

(30) Data Prioritas :  
(31) Nomor (32) Tanggal (33) Negara

(43) Tanggal Pengumuman DI :  
10 Februari 2025

(71) Nama dan Alamat Pemohon Desain Industri:  
Linda Anggreaningsih  
Komplek Margasatwa Baru RT005/RW003 Pondok Labu,  
Cilandak, Kota Adm. Jakarta Selatan, DKI Jakarta 12450,  
Indonesia (ID)

(72) Nama Pendesain :  
Linda Anggreaningsih, ID

(74) Nama dan Alamat Konsultan Desain Industri :

(54) Judul Desain Industri : TAS

(57) Klaim :  
Bentuk, Konfigurasi



Tampak Perspektif

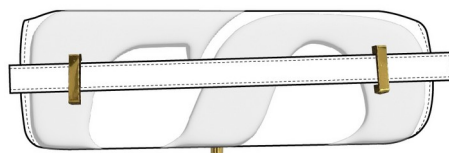

Tampak Atas

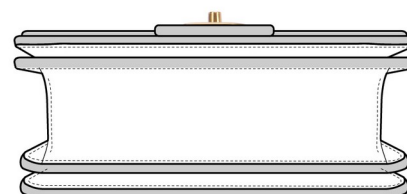

Tampak Bawah

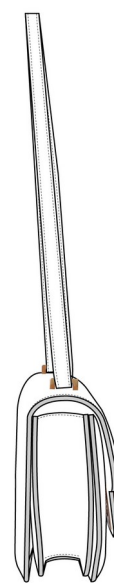
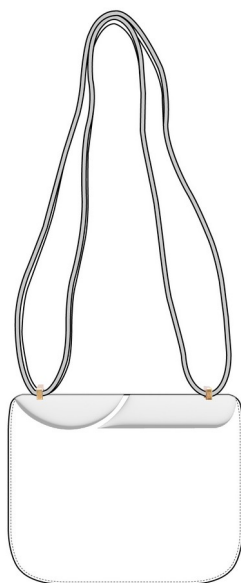



Tampak Depan

Tampak Belakang

Tampak Samping

(19) ID

(51) Klasifikasi Locarno : 03-01

(21) No. Permohonan DI : A00202500523

(22) Tanggal Penerimaan Permohonan DI :  
24 Januari 2025

(30) Data Prioritas :  
(31) Nomor (32) Tanggal (33) Negara

(43) Tanggal Pengumuman DI :  
10 Februari 2025

(71) Nama dan Alamat Pemohon Desain Industri:  
Linda Anggreaningsih  
Komplek Margasatwa Baru RT005/RW003, Kel. Pondok  
Labu, Kec. Cilandak Pondok Labu, Cilandak, Kota Adm.  
Jakarta Selatan, DKI Jakarta 12450, Indonesia (ID)

(72) Nama Pendesain :  
Linda Anggreaningsih, ID

(74) Nama dan Alamat Konsultan Desain Industri :

(54) Judul Desain Industri : TAS

(57) Klaim :  
Bentuk, Konfigurasi



Tampak Perspektif

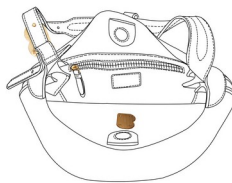

Tampak Atas



Tampak Bawah



Tampak Depan

Tampak Belakang

Tampak Samping

(19) ID

(51) Klasifikasi Locarno : 03-01

(21) No. Permohonan DI : A00202500524

(22) Tanggal Penerimaan Permohonan DI :  
24 Januari 2025

(30) Data Prioritas :  
(31) Nomor (32) Tanggal (33) Negara

(43) Tanggal Pengumuman DI :  
10 Februari 2025

(71) Nama dan Alamat Pemohon Desain Industri:  
Linda Anggreaningsih  
Komplek Margasatwa Baru RT005/RW004, Kel. Pondok  
Labu, Kec. Cilandak Pondok Labu, Cilandak, Kota Adm.  
Jakarta Selatan, DKI Jakarta 12450, Indonesia (ID)

(72) Nama Pendesain :  
Linda Anggreaningsih, ID

(74) Nama dan Alamat Konsultan Desain Industri :

(54) Judul Desain Industri : TAS

(57) Klaim :  
Konfigurasi, Bentuk



Tampak Perspektif

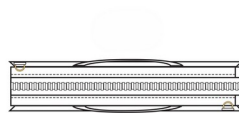

Tampak Atas

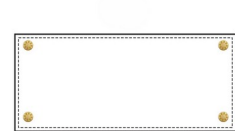

Tampak Bawah



Tampak Depan



Tampak Belakang



Tampak Samping

(19) ID

(51) Klasifikasi Locarno : 03-01

(21) No. Permohonan DI : A00202500525

(22) Tanggal Penerimaan Permohonan DI :  
24 Januari 2025

(30) Data Prioritas :  
(31) Nomor (32) Tanggal (33) Negara

(43) Tanggal Pengumuman DI :  
10 Februari 2025

(71) Nama dan Alamat Pemohon Desain Industri:  
Linda Anggreaningsih  
Komplek Margasatwa Baru RT005/RW003 Pondok Labu,  
Cilandak, Kota Adm. Jakarta Selatan, DKI Jakarta 12450,  
Indonesia (ID)

(72) Nama Pendesain :  
Linda Anggreaningsih, ID

(74) Nama dan Alamat Konsultan Desain Industri :

(54) Judul Desain Industri :  
DOMPET

(57) Klaim :  
Bentuk, Konfigurasi

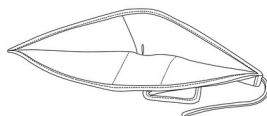

Tampak Perspektif

Tampak Atas

Tampak Bawah



Tampak Depan

Tampak Belakang

Tampak Samping

(19) ID

(51) Klasifikasi Locarno : 03-01

(21) No. Permohonan DI : A00202500532

(22) Tanggal Penerimaan Permohonan DI :  
28 Januari 2025

(30) Data Prioritas :  
(31) Nomor (32) Tanggal (33) Negara

(43) Tanggal Pengumuman DI :  
10 Februari 2025

(71) Nama dan Alamat Pemohon Desain Industri:  
LPPM Universitas Kristen Petra  
Jalan Siwalankerto 121-131 Siwalankerto, Wonocolo,  
Kota Surabaya, Jawa Timur 60236, Indonesia (ID)

(72) Nama Pendesain :  
Clourinda Patricia Audris Liandoro, ID Aileen  
Bernice Laksmono, ID Edwin Alexander Darmawan, ID  
Brian Matthew Luk, ID Geovany Evan Ibrahim  
Sahabang, ID Trixie Nova Bella Tandijaya, S.M.,  
M.M., ID

(74) Nama dan Alamat Konsultan Desain Industri :

(54) Judul Desain Industri : TEMPAT TISU MULTIFUNGSI

(57) Klaim :  
Bentuk, Konfigurasi, Komposisi Warna



Tampak Perspektif



Tampak Atas



Tampak Bawah



Tampak Depan



Tampak Belakang



Tampak Samping



(19) ID

(51) Klasifikasi Locarno : 29-02

(21) No. Permohonan DI : A00202500541

(22) Tanggal Penerimaan Permohonan DI :  
30 Januari 2025

(30) Data Prioritas :  
(31) Nomor (32) Tanggal (33) Negara

(43) Tanggal Pengumuman DI :  
10 Februari 2025

(71) Nama dan Alamat Pemohon Desain Industri:  
HARI SUDJONO. IR  
Villa Taman Telaga II/ TJ.6 10 RT.006 RW.006  
Kelurahan Lidah Kulon Kecamatan Lakarsantri Kota Surabaya  
Provinsi Jawa Timur 60213 Lidah kulon, Lakarsantri, Kota  
Surabaya, Jawa Timur 60213, Indonesia (ID)

(72) Nama Pendesain :  
HARI SUDJONO. IR,ID

(74) Nama dan Alamat Konsultan Desain Industri :  
Reni Sunarty  
Law Office LUSDA SUNARTY & Partners -  
RENCMARK, Jl. Wahyu Raya No.21 A RT. 004 RW. 005  
Kel. Gandaria Selatan Kec. Cilandak, Jakarta Selatan

(54) Judul Desain Industri : DESAIN MOTIF PELINDUNG WAJAH DARI ANGIN DAN DEBU

(57) Klaim :  
Bentuk,Konfigurasi,Komposisi Garis,Komposisi Warna



Tampak Perspektif



Tampak Atas



Tampak Bawah

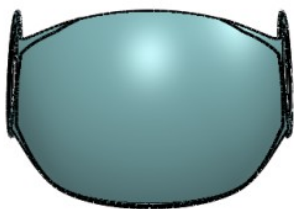

Tampak Depan

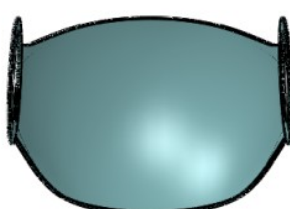

Tampak Belakang

Tampak Samping

(19) ID

(51) **Klasifikasi Locarno : 09-03**

(21) **No. Permohonan DI :** A00202500542

(22) **Tanggal Penerimaan Permohonan DI :**  
30 Januari 2025

(30) **Data Prioritas :**  
(31) Nomor (32) Tanggal (33) Negara

(43) **Tanggal Pengumuman DI :**  
10 Februari 2025

(71) **Nama dan Alamat Pemohon Desain Industri:**  
Bonny Phoria Trading Limited  
6/F., Manulife Place, 348 Kwun Tong Road, Kowloon,  
Hong Kong, Hong Kong (HK)

(72) **Nama Pendesain :**  
Xia Xuefeng,CN

(74) **Nama dan Alamat Konsultan Desain Industri :**  
Nadia Maulida  
Jl. AMD Manunggal V No. 63, Petukangan Utara, Jakarta  
Selatan

(54) **Judul Desain Industri :** Wadah Alas Bedak

(57) **Klaim :**  
Bentuk,Konfigurasi,Komposisi Garis

Image 1 - Perspective View of the Product



Tampak Perspektif

Image 2 - View From Above



Tampak Atas

Image 3 - View From Below



Tampak Bawah

Image 4 - View From Front



Tampak Depan

Image 5 - View From Back



Tampak Belakang

Image 6 - View From Left



Tampak Samping



(19) ID

(51) Klasifikasi Locarno : 28-02

(21) No. Permohonan DI : A00202500543

(22) Tanggal Penerimaan Permohonan DI :  
30 Januari 2025

(30) Data Prioritas :  
(31) Nomor (32) Tanggal (33) Negara

(43) Tanggal Pengumuman DI :  
10 Februari 2025

(71) Nama dan Alamat Pemohon Desain Industri:  
Bonny Phoria Trading Limited  
6/F., Manulife Place, 348 Kwun Tong Road, Kowloon,  
Hong Kong, Hong Kong (HK)

(72) Nama Pendesain :  
Xia Xuefeng,CN

(74) Nama dan Alamat Konsultan Desain Industri :  
Nadia Maulida  
Jl. AMD Manunggal V No. 63, Petukangan Utara, Jakarta  
Selatan

(54) Judul Desain Industri : Botol Lip Glaze

(57) Klaim :  
Bentuk,Konfigurasi,Komposisi Garis

Image 1 - Perspective View of the Product



Tampak Perspektif

Image 2 - View From Above



Tampak Atas

Image 3 - View From Below



Tampak Bawah

Image 4 - View From Front



Tampak Depan

Image 5 - View From Back



Tampak Belakang

Image 6 - View From Left



Tampak Samping



(19) ID

(51) Klasifikasi Locarno : 26-06

(21) No. Permohonan DI : A00202500551

(22) Tanggal Penerimaan Permohonan DI :  
31 Januari 2025

(30) Data Prioritas :  
(31) Nomor (32) Tanggal (33) Negara

(43) Tanggal Pengumuman DI :  
10 Februari 2025

(71) Nama dan Alamat Pemohon Desain Industri:  
NOVELIA  
Jl. Krendang Selatan Rt. 003 Rw. 007, Kel. Krendang,  
Kec. Tambora, Jakarta Barat 11260 Krendang, Tambora,  
Kota Adm. Jakarta Barat, DKI Jakarta 11260, Indonesia (ID)

(72) Nama Pendesain :  
NOVELIA, ID

(74) Nama dan Alamat Konsultan Desain Industri :  
Siti Hanah  
S. Hanah, S.E. & Yulius Cung, S.H., M.H. Jalan Biak No  
7C

(54) Judul Desain Industri : LAMPU LENSA KENDARAAN

(57) Klaim :  
Bentuk, Konfigurasi, Komposisi Garis

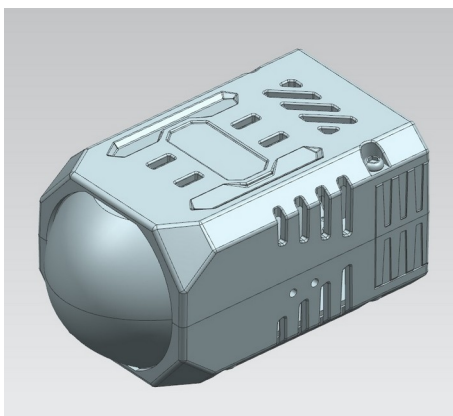

Tampak Perspektif

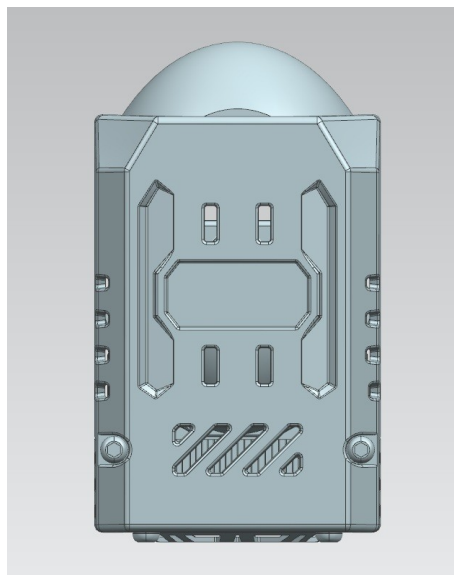

Tampak Atas

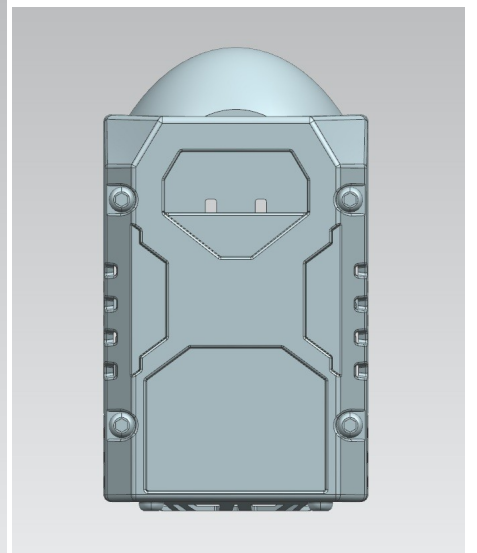

Tampak Bawah

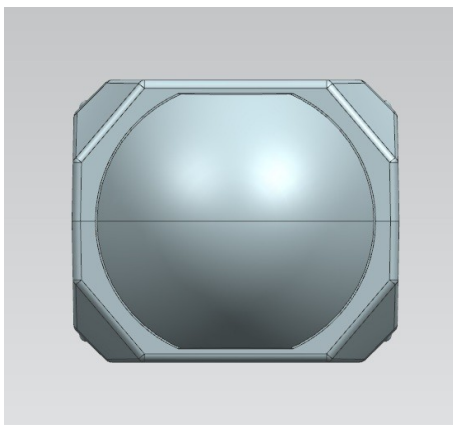

Tampak Depan

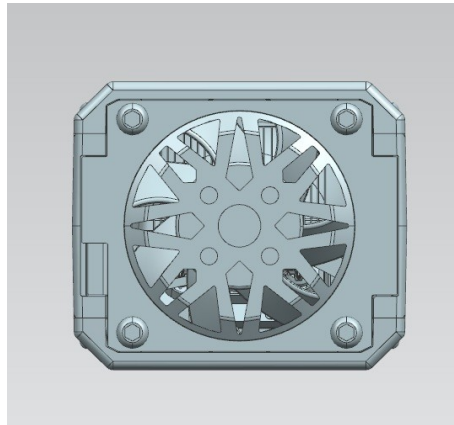

Tampak Belakang

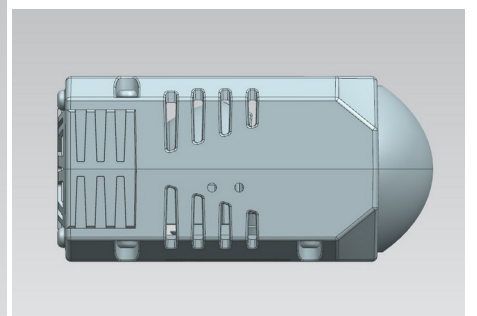

Tampak Samping

(19) ID

(51) Klasifikasi Locarno : 26-06

(21) No. Permohonan DI : A00202500550

(22) Tanggal Penerimaan Permohonan DI :  
31 Januari 2025

(30) Data Prioritas :  
(31) Nomor (32) Tanggal (33) Negara

(43) Tanggal Pengumuman DI :  
10 Februari 2025

(71) Nama dan Alamat Pemohon Desain Industri:  
NOVELIA  
Jl. Krendang Selatan Rt. 003 Rw. 007, Kel. Krendang,  
Kec. Tambora, Jakarta Barat 11260 Krendang, Tambora,  
Kota Adm. Jakarta Barat, DKI Jakarta 11260, Indonesia (ID)

(72) Nama Pendesain :  
NOVELIA, ID

(74) Nama dan Alamat Konsultan Desain Industri :  
Siti Hanah  
S. Hanah, S.E. & Yulius Cung, S.H., M.H. Jalan Biak No  
7C

(54) Judul Desain Industri : LAMPU LENA KENDARAAN

(57) Klaim :  
Bentuk, Konfigurasi, Komposisi Garis

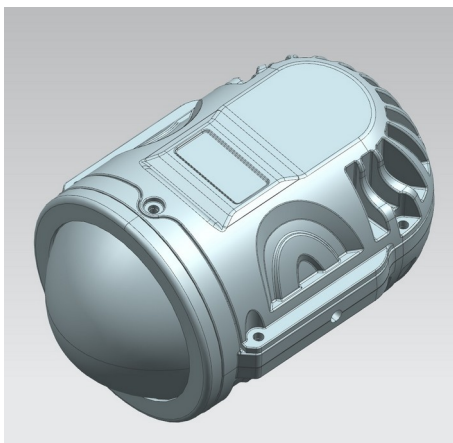

Tampak Perspektif

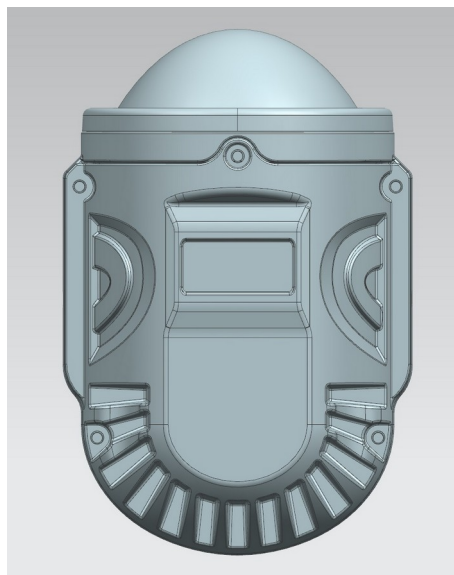

Tampak Atas

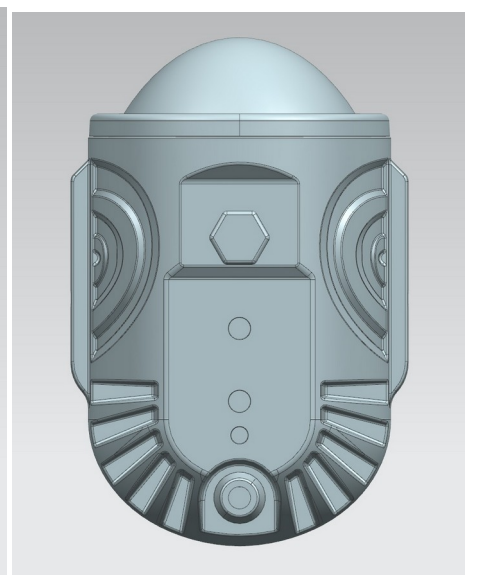

Tampak Bawah

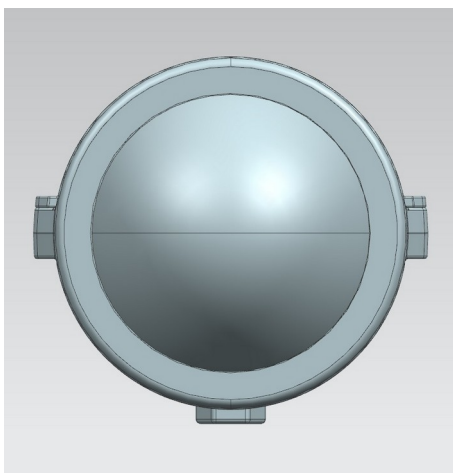

Tampak Depan

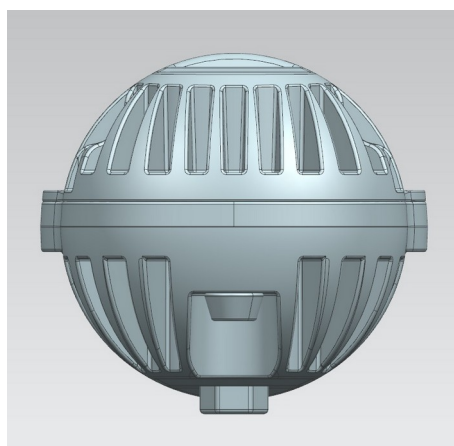

Tampak Belakang

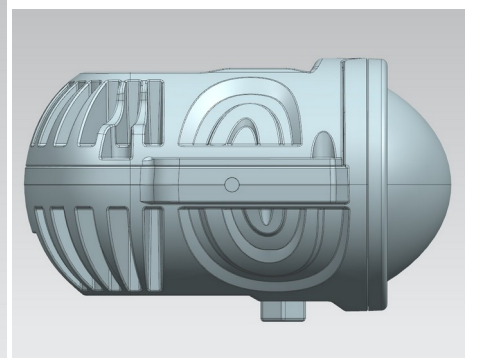

Tampak Samping

(19) ID

(51) Klasifikasi Locarno : 26-06

(21) No. Permohonan DI : A00202500552

(22) Tanggal Penerimaan Permohonan DI :  
31 Januari 2025

(30) Data Prioritas :  
(31) Nomor (32) Tanggal (33) Negara

(43) Tanggal Pengumuman DI :  
10 Februari 2025

(71) Nama dan Alamat Pemohon Desain Industri:  
NOVELIA  
Jl. Krendang Selatan Rt. 003 Rw. 007, Kel. Krendang,  
Kec. Tambora, Jakarta Barat 11260 Krendang, Tambora,  
Kota Adm. Jakarta Barat, DKI Jakarta 11260, Indonesia (ID)

(72) Nama Pendesain :  
NOVELIA, ID

(74) Nama dan Alamat Konsultan Desain Industri :  
Siti Hanah  
S. Hanah, S.E. & Yulius Cung, S.H., M.H. Jalan Biak No  
7C

(54) Judul Desain Industri : LAMPU LENA KENDARAAN

(57) Klaim :  
Bentuk, Komposisi Garis, Konfigurasi

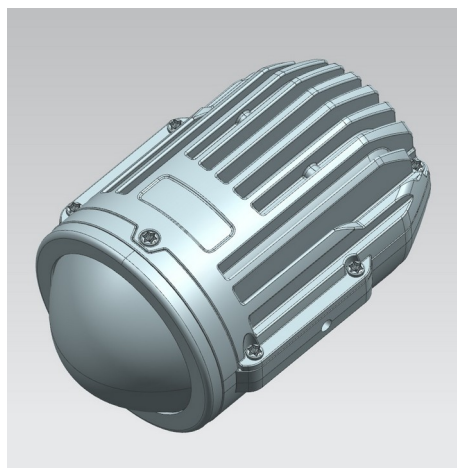

Tampak Perspektif

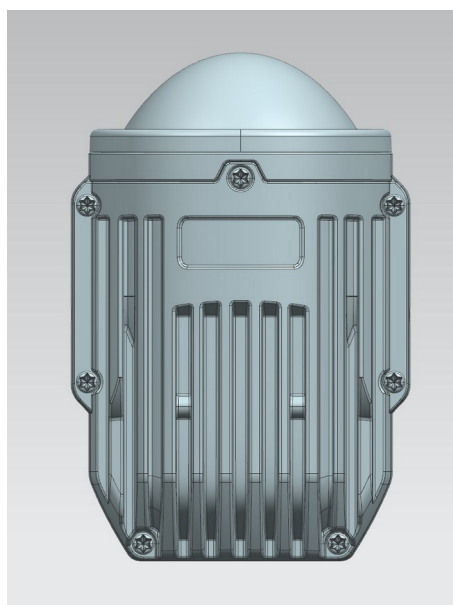

Tampak Atas

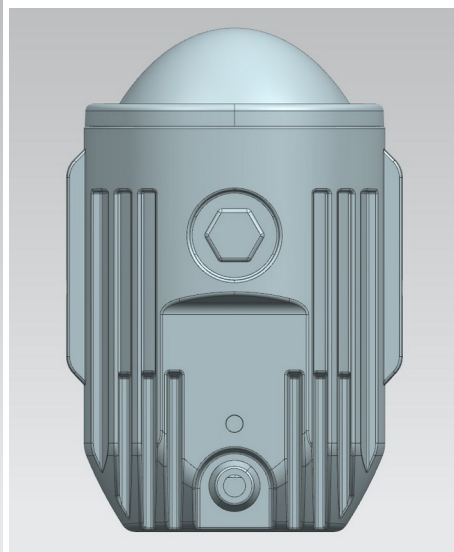

Tampak Bawah

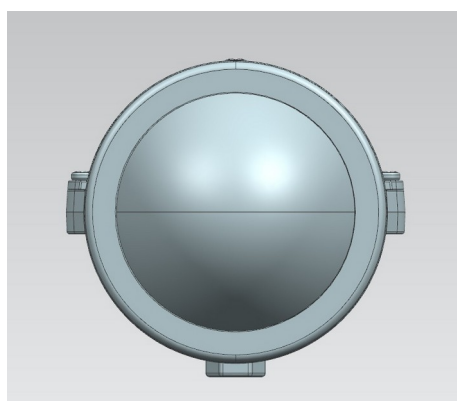

Tampak Depan

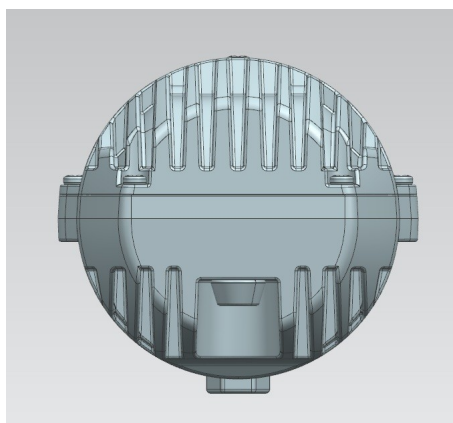

Tampak Belakang

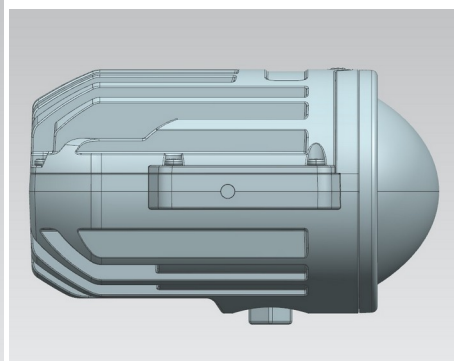

Tampak Samping



(19) ID

(51) Klasifikasi Locarno : 28-02

(21) No. Permohonan DI : A00202500553

(22) Tanggal Penerimaan Permohonan DI :  
31 Januari 2025

(30) Data Prioritas :  
(31) Nomor (32) Tanggal (33) Negara

(43) Tanggal Pengumuman DI :  
10 Februari 2025

(71) Nama dan Alamat Pemohon Desain Industri:  
PT NUSANTARA SARANA OUTLET  
Gedung Park Tower Lantai 11, MNC Center, Jl. Kebon  
Sirih No. 17-19 Kebon Sirih, Menteng, Kota Adm. Jakarta  
Pusat, DKI Jakarta 10340, Indonesia (ID)

(72) Nama Pendesain :  
Muhammad Rusli Munzir, ID

(74) Nama dan Alamat Konsultan Desain Industri :

(54) Judul Desain Industri :  
Wadah Kosmetik

(57) Klaim :  
Bentuk, Konfigurasi



Tampak Perspektif



Tampak Atas



Tampak Bawah



Tampak Depan



Tampak Belakang



Tampak Samping

(19) ID

(51) Klasifikasi Locarno : 12-16

(21) No. Permohonan DI : A00202500555

(22) Tanggal Penerimaan Permohonan DI :  
31 Januari 2025

(30) Data Prioritas :  
(31) Nomor (32) Tanggal (33) Negara

(43) Tanggal Pengumuman DI :  
10 Februari 2025

(71) Nama dan Alamat Pemohon Desain Industri:  
SUWANDI  
GOLF LAKE RESIDENCE JL. SAN LORENZO 2 NO. 19  
Cengkareng Timur, Cengkareng, Kota Adm. Jakarta Barat,  
DKI Jakarta 11730, Indonesia (ID)

(72) Nama Pendesain :  
SUWANDI, ID

(74) Nama dan Alamat Konsultan Desain Industri :  
Moelyono Karmayana  
Modeka/PT Persada Modeka Centurindo Alamat :  
Srigading I Nomor 26 Puspita Loka BSD City Serpong Kota  
Tangerang Selatan Banten

(54) Judul Desain Industri : RODA GIGI (GEAR)SEPEDA MOTOR KLX

(57) Klaim :  
Konfigurasi, Bentuk, Komposisi Garis



Tampak Perspektif

Tampak Atas

Tampak Bawah



Tampak Depan



Tampak Belakang



Tampak Samping

(19) ID

(51) Klasifikasi Locarno : 12-16

(21) No. Permohonan DI : A00202500554

(22) Tanggal Penerimaan Permohonan DI :  
31 Januari 2025

(30) Data Prioritas :  
(31) Nomor (32) Tanggal (33) Negara

(43) Tanggal Pengumuman DI :  
10 Februari 2025

(71) Nama dan Alamat Pemohon Desain Industri:  
SUWANDI  
GOLF LAKE RESIDENCE JL. SAN LORENZO 2G NO.  
19 Cengkareng Timur, Cengkareng, Kota Adm. Jakarta Barat,  
DKI Jakarta 11730, Indonesia (ID)

(72) Nama Pendesain :  
SUWANDI, ID

(74) Nama dan Alamat Konsultan Desain Industri :  
Moelyono Karmayana  
Modeka/PT Persada Modeka Centurindo Alamat :  
Srigading I Nomor 26 Puspita Loka BSD City Serpong Kota  
Tangerang Selatan Banten

(54) Judul Desain Industri : RODA GIGI (GEAR) SEPEDA MOTOR CRF/WR

(57) Klaim :  
Bentuk, Konfigurasi, Komposisi Garis



Tampak Perspektif

Tampak Atas

Tampak Bawah



Tampak Depan



Tampak Belakang



Tampak Samping

(19) ID

(51) Klasifikasi Locarno : 25-03

(21) No. Permohonan DI : A00202500566

(22) Tanggal Penerimaan Permohonan DI :  
31 Januari 2025

(30) Data Prioritas :  
(31) Nomor (32) Tanggal (33) Negara

(43) Tanggal Pengumuman DI :  
10 Februari 2025

(71) Nama dan Alamat Pemohon Desain Industri:  
PT ADA UNTUK DUNIA  
Jl. Yusuf Adiwinata No. 32, RT 002/RW 003 Gondangdia,  
Menteng, Kota Adm. Jakarta Pusat, DKI Jakarta 10350,  
Indonesia (ID)

(72) Nama Pendesain :  
Muhammad Iqbal Nugraha, ID Linton Sianturi, ID

(74) Nama dan Alamat Konsultan Desain Industri :

(54) Judul Desain Industri :  
Bangunan Prefabrikasi Modular

(57) Klaim :  
Bentuk, Konfigurasi, Komposisi Garis, Komposisi Warna

Aspen - Perspektif

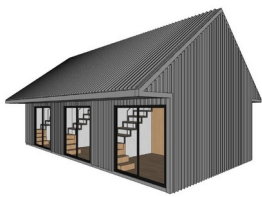

Tampak Perspektif

Aspen - Tampak Atas

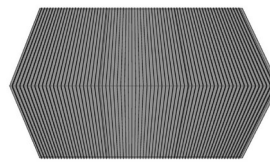

Tampak Atas

Aspen - Tampak Depan

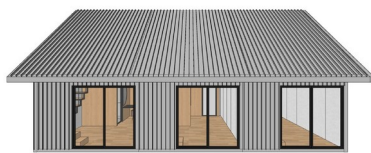

Tampak Depan

Aspen - Tampak Belakang

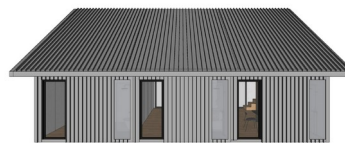

Tampak Belakang

Aspen - Tampak Kiri

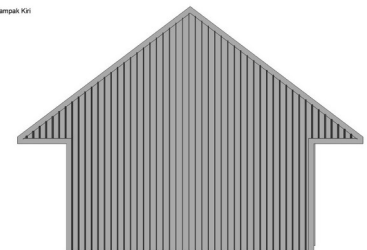

Tampak Samping

www.adauntukdunia.com

(19) ID

(51) Klasifikasi Locarno : 25-03

(21) No. Permohonan DI : A00202500563

(22) Tanggal Penerimaan Permohonan DI :  
31 Januari 2025

(30) Data Prioritas :  
(31) Nomor (32) Tanggal (33) Negara

(43) Tanggal Pengumuman DI :  
10 Februari 2025

(71) Nama dan Alamat Pemohon Desain Industri:  
PT ADA UNTUK DUNIA  
Jl. Yusuf Adiwinata No. 32, RT 002/RW 003 Gondangdia,  
Menteng, Kota Adm. Jakarta Pusat, DKI Jakarta 10350,  
Indonesia (ID)

(72) Nama Pendesain :  
Muhammad Iqbal Nugraha, ID Linton Sianturi, ID

(74) Nama dan Alamat Konsultan Desain Industri :

(54) Judul Desain Industri :  
Bangunan Prefabrikasi Modular

(57) Klaim :  
Bentuk, Konfigurasi, Komposisi Garis, Komposisi Warna

Avery - Perspektif



Tampak Perspektif

Avery - Tampak Atas

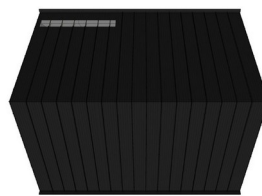

Tampak Atas

Tampak Bawah

Avery - Tampak Depan



Tampak Depan

Avery - Tampak Belakang



Tampak Belakang

Avery - Tampak Kiri

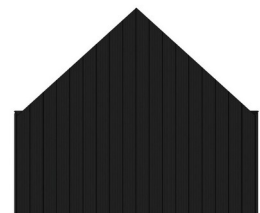

Tampak Samping

(19) ID

(51) Klasifikasi Locarno : 25-03

(21) No. Permohonan DI : A00202500559

(22) Tanggal Penerimaan Permohonan DI :  
31 Januari 2025

(30) Data Prioritas :  
(31) Nomor (32) Tanggal (33) Negara

(43) Tanggal Pengumuman DI :  
10 Februari 2025

(71) Nama dan Alamat Pemohon Desain Industri:  
PT ADA UNTUK DUNIA  
Jl. Yusuf Adiwinata No. 32, RT 002/RW 003 Gondangdia,  
Menteng, Kota Adm. Jakarta Pusat, DKI Jakarta 10350,  
Indonesia (ID)

(72) Nama Pendesain :  
Muhammad Iqbal Nugraha, ID Linton Sianturi, ID

(74) Nama dan Alamat Konsultan Desain Industri :

(54) Judul Desain Industri :  
Bangunan Prefabrikasi Modular

(57) Klaim :  
Bentuk, Konfigurasi, Komposisi Garis, Komposisi Warna

Harlow - Perspektif

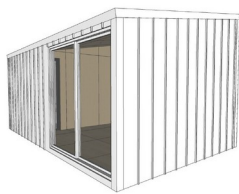

Tampak Perspektif

Harlow - Tampak Atas

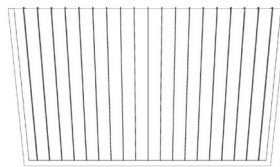

Tampak Atas

Tampak Bawah

Harlow - Tampak Depan

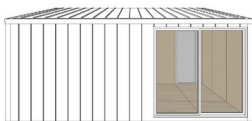

Tampak Depan

Harlow - Tampak Belakang

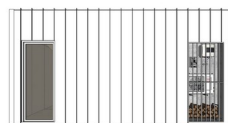

Tampak Belakang

Harlow - Tampak Kiri

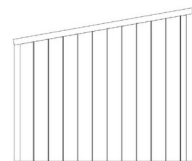

Tampak Samping

(19) ID

(51) Klasifikasi Locarno : 25-03

(21) No. Permohonan DI : A00202500565

(22) Tanggal Penerimaan Permohonan DI :  
31 Januari 2025

(30) Data Prioritas :  
(31) Nomor (32) Tanggal (33) Negara

(43) Tanggal Pengumuman DI :  
10 Februari 2025

(71) Nama dan Alamat Pemohon Desain Industri:  
PT ADA UNTUK DUNIA  
Jl. Yusuf Adiwinata No. 32, RT 002/RW 003 Gondangdia,  
Menteng, Kota Adm. Jakarta Pusat, DKI Jakarta 10350,  
Indonesia (ID)

(72) Nama Pendesain :  
Muhammad Iqbal Nugraha, ID Linton Sianturi, ID

(74) Nama dan Alamat Konsultan Desain Industri :

(54) Judul Desain Industri :  
Bangunan Prefabrikasi Modular

(57) Klaim :  
Bentuk, Konfigurasi, Komposisi Garis, Komposisi Warna

Madison - Perspektif

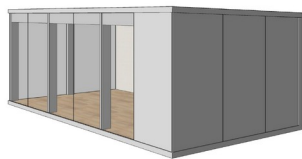

Tampak Perspektif



Madison - Tampak Atas

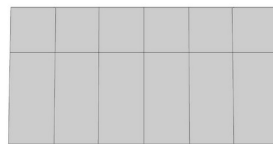

Tampak Atas



Madison - Tampak Bawah



Tampak Bawah

Madison - Tampak Depan



Tampak Depan



Madison - Tampak Belakang



Tampak Belakang



Madison - Tampak Kiri

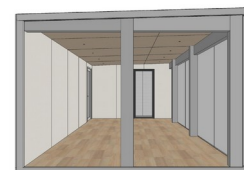

Tampak Samping



(19) ID

(51) Klasifikasi Locarno : 25-03

(21) No. Permohonan DI : A00202500560

(22) Tanggal Penerimaan Permohonan DI :  
31 Januari 2025

(30) Data Prioritas :  
(31) Nomor (32) Tanggal (33) Negara

(43) Tanggal Pengumuman DI :  
10 Februari 2025

(71) Nama dan Alamat Pemohon Desain Industri:  
PT ADA UNTUK DUNIA  
Jl. Yusuf Adiwinata No.32, RT 002/RW 003 Gondangdia,  
Menteng, Kota Adm. Jakarta Pusat, DKI Jakarta 10350,  
Indonesia (ID)

(72) Nama Pendesain :  
Muhammad Iqbal Nugraha, ID Linton Sianturi, ID

(74) Nama dan Alamat Konsultan Desain Industri :

(54) Judul Desain Industri :  
Bangunan Prefabrikasi Modular

(57) Klaim :  
Bentuk, Konfigurasi, Komposisi Garis, Komposisi Warna

Jaden - Perspektif



Tampak Perspektif

Jaden - Tampak Atas



Tampak Atas

Jaden - Tampak Depan



Tampak Depan

Jaden - Tampak Belakang



Tampak Belakang

Jaden - Tampak Kiri

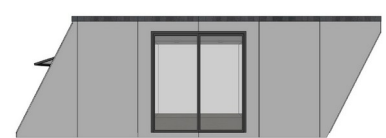

Tampak Samping

Tampak Bawah



(19) ID

(51) Klasifikasi Locarno : 25-03

(21) No. Permohonan DI : A00202500564

(22) Tanggal Penerimaan Permohonan DI :  
31 Januari 2025

(30) Data Prioritas :  
(31) Nomor (32) Tanggal (33) Negara

(43) Tanggal Pengumuman DI :  
10 Februari 2025

(71) Nama dan Alamat Pemohon Desain Industri:  
PT ADA UNTUK DUNIA  
Jl. Yusuf Adiwinata No. 32, RT 002/RW 003 Gondangdia,  
Menteng, Kota Adm. Jakarta Pusat, DKI Jakarta 10350,  
Indonesia (ID)

(72) Nama Pendesain :  
Muhammad Iqbal Nugraha, ID Linton Sianturi, ID

(74) Nama dan Alamat Konsultan Desain Industri :

(54) Judul Desain Industri :  
Bangunan Prefabrikasi Modular

(57) Klaim :  
Bentuk, Konfigurasi, Komposisi Garis, Komposisi Warna

Onyx - Perspektif

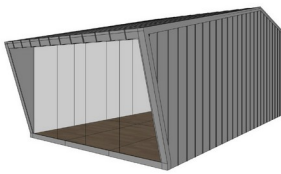

Tampak Perspektif

Onyx - Tampak Atas

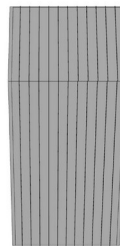

Tampak Atas

Onyx - Tampak Depan

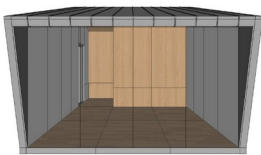

Tampak Depan

Onyx - Tampak Belakang

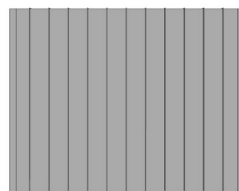

Tampak Belakang

Onyx - Tampak Kiri

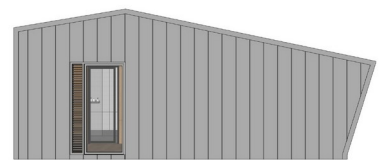

Tampak Samping

Tampak Bawah

(19) ID

(51) Klasifikasi Locarno : 25-03

(21) No. Permohonan DI : A00202500561

(22) Tanggal Penerimaan Permohonan DI :  
31 Januari 2025

(30) Data Prioritas :  
(31) Nomor (32) Tanggal (33) Negara

(43) Tanggal Pengumuman DI :  
10 Februari 2025

(71) Nama dan Alamat Pemohon Desain Industri:  
PT ADA UNTUK DUNIA  
Jl. Yusuf Adiwinata No.32, RT 002/RW 003 Gondangdia,  
Menteng, Kota Adm. Jakarta Pusat, DKI Jakarta 10350,  
Indonesia (ID)

(72) Nama Pendesain :  
Muhammad Iqbal Nugraha, ID Linton Sianturi, ID

(74) Nama dan Alamat Konsultan Desain Industri :

(54) Judul Desain Industri :  
Bangunan Prefabrikasi Modular

(57) Klaim :  
Bentuk, Konfigurasi, Komposisi Garis, Komposisi Warna

Sugi - Perspektif

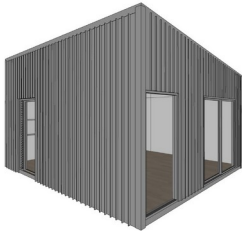

Tampak Perspektif

Sugi - Tampak Atas

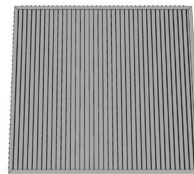

Tampak Atas

Sugi - Tampak Depan



Tampak Depan

51

Sugi - Tampak Belakang

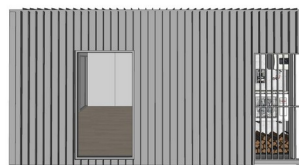

Tampak Belakang

Sugi - Tampak Kiri

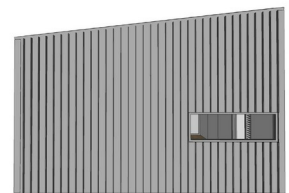

Tampak Samping

(19) ID

(51) Klasifikasi Locarno : 25-03

(21) No. Permohonan DI : A00202500562

(22) Tanggal Penerimaan Permohonan DI :  
31 Januari 2025

(30) Data Prioritas :  
(31) Nomor (32) Tanggal (33) Negara

(43) Tanggal Pengumuman DI :  
10 Februari 2025

(71) Nama dan Alamat Pemohon Desain Industri:  
PT ADA UNTUK DUNIA  
Jl. Yusuf Adiwinata No.32, RT 002/RW 003 Gondangdia,  
Menteng, Kota Adm. Jakarta Pusat, DKI Jakarta 10350,  
Indonesia (ID)

(72) Nama Pendesain :  
Muhammad Iqbal Nugraha, ID Linton Sianturi, ID

(74) Nama dan Alamat Konsultan Desain Industri :

(54) Judul Desain Industri :  
Bangunan Prefabrikasi Modular

(57) Klaim :  
Bentuk, Konfigurasi, Komposisi Garis, Komposisi Warna

Zenith - Perspektif

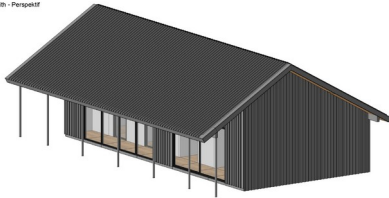

www.adauntukdunia.com

Zenith - Tampak Atas

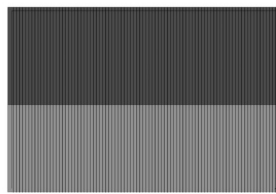

www.adauntukdunia.com

Tampak Perspektif

Tampak Atas

Tampak Bawah

Zenith - Tampak Depan

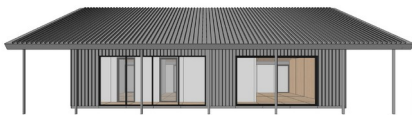

www.adauntukdunia.com

Zenith - Tampak Belakang



www.adauntukdunia.com

Zenith - Tampak Kiri

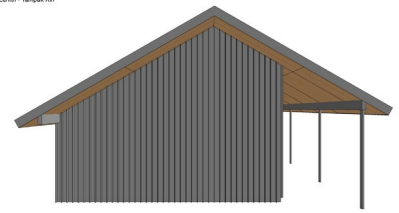

www.adauntukdunia.com

Tampak Depan

Tampak Belakang

Tampak Samping

(19) ID

(51) Klasifikasi Locarno : 23-01

(21) No. Permohonan DI : A00202500572

(22) Tanggal Penerimaan Permohonan DI :  
31 Januari 2025

(30) Data Prioritas :  
(31) Nomor (32) Tanggal (33) Negara

(43) Tanggal Pengumuman DI :  
10 Februari 2025

(71) Nama dan Alamat Pemohon Desain Industri:  
PT. SURYA TOTO INDONESIA TBK  
Jalan Letjen S. Parman Kav. 81 Kota Bambu Selatan, Pal  
Merah, Kota Adm. Jakarta Barat, DKI Jakarta 11420,  
Indonesia (ID)

(72) Nama Pendesain :  
HANAFI ATMADIREDDJA, ID

(74) Nama dan Alamat Konsultan Desain Industri :  
Lice Verdiana Efdora  
ACEMARK, Jl. Cikini Raya No. 58 G-H, Jakarta 10330,  
Indonesia

(54) Judul Desain Industri : Penutup Titik Sumber Air TX472SV2

(57) Klaim :  
Bentuk, Konfigurasi, Komposisi Garis, Komposisi Warna



Tampak Perspektif



Tampak Atas



Tampak Bawah



Tampak Depan



Tampak Belakang



Tampak Samping

(19) ID

(51) Klasifikasi Locarno : 23-01

(21) No. Permohonan DI : A00202500569

(22) Tanggal Penerimaan Permohonan DI :  
31 Januari 2025

(30) Data Prioritas :  
(31) Nomor (32) Tanggal (33) Negara

(43) Tanggal Pengumuman DI :  
10 Februari 2025

(71) Nama dan Alamat Pemohon Desain Industri:  
PT. SURYA TOTO INDONESIA TBK  
Jalan Letjen S. Parman Kav. 81 Kota Bambu Selatan, Pal  
Merah, Kota Adm. Jakarta Barat, DKI Jakarta 11420,  
Indonesia (ID)

(72) Nama Pendesain :  
HANAFI ATMADIREJJA, ID

(74) Nama dan Alamat Konsultan Desain Industri :  
Lice Verdiana Efdora  
ACEMARK, Jl. Cikini Raya No. 58 G-H, Jakarta 10330,  
Indonesia

(54) Judul Desain Industri : Penutup Titik Sumber Air TX472SV1

(57) Klaim :  
Bentuk, Konfigurasi, Komposisi Garis, Komposisi Warna



Tampak Perspektif



Tampak Atas

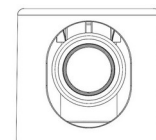

Tampak Bawah



Tampak Depan



Tampak Belakang



Tampak Samping

(19) ID

(51) Klasifikasi Locarno : 23-01

(21) No. Permohonan DI : A00202500573

(22) Tanggal Penerimaan Permohonan DI :  
31 Januari 2025

(30) Data Prioritas :  
(31) Nomor (32) Tanggal (33) Negara

(43) Tanggal Pengumuman DI :  
10 Februari 2025

(71) Nama dan Alamat Pemohon Desain Industri:  
PT. SURYA TOTO INDONESIA TBK  
Jalan Letjen S. Parman Kav. 81 Kota Bambu Selatan,  
Pal Merah, Kota Adm. Jakarta Barat, DKI Jakarta 11420,  
Indonesia (ID)

(72) Nama Pendesain :  
HANAFI ATMADIREDJA, ID

(74) Nama dan Alamat Konsultan Desain Industri :  
Lice Verdiana Efdora  
ACEMARK, Jl. Cikini Raya No. 58 G-H, Jakarta 10330,  
Indonesia

(54) Judul Desain Industri : Kran TX129MEB

(57) Klaim :  
Bentuk, Konfigurasi, Komposisi Garis, Komposisi Warna



Tampak Perspektif



Tampak Atas

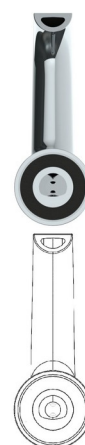

Tampak Bawah



Tampak Depan



Tampak Belakang

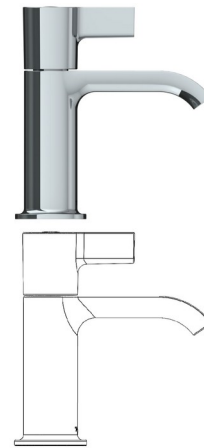

Tampak Samping

(19) ID

(51) Klasifikasi Locarno : 09-09

(21) No. Permohonan DI : A00202500576

(22) Tanggal Penerimaan Permohonan DI :  
31 Januari 2025

(30) Data Prioritas :  
(31) Nomor (32) Tanggal (33) Negara

(43) Tanggal Pengumuman DI :  
10 Februari 2025

(71) Nama dan Alamat Pemohon Desain Industri:  
Universitas Gadjah Mada  
Direktorat Penelitian, Gedung Pusat UGM Lantai 3 Sayap  
Selatan, Bulaksumur Caturtunggal, Depok, Kab. Sleman, DI  
Yogyakarta 55281, Indonesia (ID)

(72) Nama Pendesain :  
Yosephus Ardean Kurnianto Prayitno, ID Rafi  
Naufal Arsalan, ID Callysta Nova Oktaverina, ID  
Husna Nurul Farida, ID Soraya Dewi Wisnu Putri, ID  
Faizza Nurul Juman, ID Dziyaanbiya Bari Ahmad, ID  
Cahaya Arindra Zakaria, ID Muhammad Farkhan  
Fauzan, ID

(74) Nama dan Alamat Konsultan Desain Industri :

(54) Judul Desain Industri : Komposter Sampah Organik Dua Barel dengan Otomasi Penyemprotan EM4 Terintegrasi Panel Surya

(57) Klaim :  
Bentuk, Konfigurasi

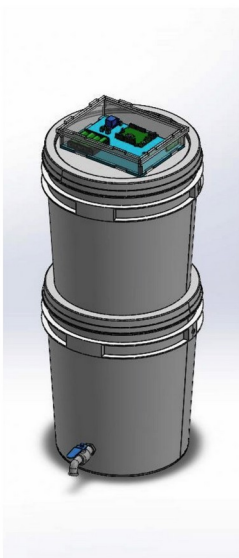

Tampak Perspektif

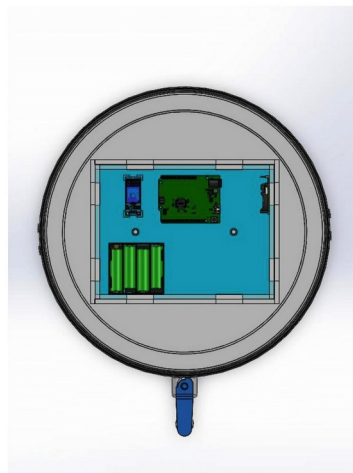

Tampak Atas

Tampak Bawah

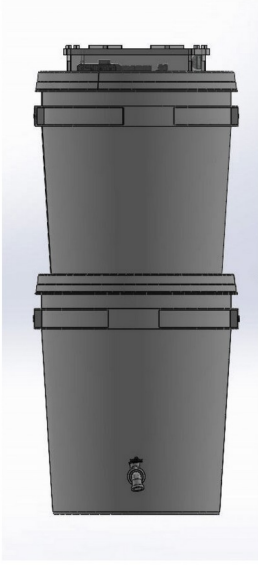

Tampak Depan

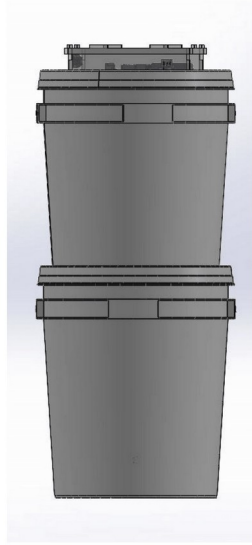

Tampak Belakang

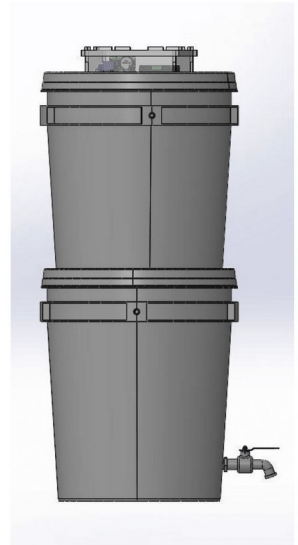

Tampak Samping



(19) ID

(51) Klasifikasi Locarno : 02-04

(21) No. Permohonan DI : A00202500578

(22) Tanggal Penerimaan Permohonan DI :  
31 Januari 2025

(30) Data Prioritas :

(31) Nomor	(32) Tanggal	(33) Negara
29/956, 040	05 Agustus 2024	United States of America (US)

(43) Tanggal Pengumuman DI :  
10 Februari 2025

(71) Nama dan Alamat Pemohon Desain Industri:  
Skechers U.S.A., Inc. II  
228 Manhattan Beach Blvd., Manhattan Beach, CA  
90266, United States of America (US)

(72) Nama Pendesain :  
Jason MacMaster,US

(74) Nama dan Alamat Konsultan Desain Industri :  
Nidya Rosella Kalangie  
Suite 20-E Generali Tower, Gran Rubina Business Park  
Jl. H.R. Rasuna Said, Jakarta

(54) Judul Desain Industri :  
Pinggiran Bagian Tengah Sepatu

(57) Klaim :  
Bentuk,Konfigurasi,Komposisi Garis



Tampak Perspektif



Tampak Atas



Tampak Bawah



Tampak Depan



Tampak Belakang



Tampak Samping



(19) ID

(51) Klasifikasi Locarno : 02-04

(21) No. Permohonan DI : A00202500579

(22) Tanggal Penerimaan Permohonan DI :  
31 Januari 2025

(30) Data Prioritas :

(31) Nomor	(32) Tanggal	(33) Negara
29/956, 040	05 Agustus 2024	United States of America (US)

(43) Tanggal Pengumuman DI :  
10 Februari 2025

(71) Nama dan Alamat Pemohon Desain Industri:  
Skechers U.S.A., Inc. II  
228 Manhattan Beach Blvd., Manhattan Beach, CA  
90266, United States of America (US)

(72) Nama Pendesain :  
Jason MacMaster,US

(74) Nama dan Alamat Konsultan Desain Industri :  
Nidya Rosella Kalangie  
Suite 20-E Generali Tower, Gran Rubina Business Park  
Jl. H.R. Rasuna Said, Jakarta

(54) Judul Desain Industri :  
Bagian Bawah Sepatu

(57) Klaim :  
Bentuk,Konfigurasi,Komposisi Garis



Tampak Perspektif



Tampak Atas



Tampak Bawah



Tampak Depan



Tampak Belakang



Tampak Samping

(19) ID

(51) Klasifikasi Locarno : 02-04

(21) No. Permohonan DI : A00202500581

(22) Tanggal Penerimaan Permohonan DI :  
31 Januari 2025

(30) Data Prioritas :

(31) Nomor	(32) Tanggal	(33) Negara
29/956,040	05 Agustus 2024	United States of America
		(US)#DELIMETE RPRIOR#29/973, 750

(43) Tanggal Pengumuman DI :  
10 Februari 2025

(71) Nama dan Alamat Pemohon Desain Industri:  
Skechers U.S.A., Inc. II  
228 Manhattan Beach Blvd., Manhattan Beach, CA  
90266, United States of America (US)

(72) Nama Pendesain :  
Jason MacMaster,US

(74) Nama dan Alamat Konsultan Desain Industri :  
Nidya Rosella Kalangie  
Suite 20-E Generali Tower, Gran Rubina Business Park  
Jl. H.R. Rasuna Said, Jakarta

(54) Judul Desain Industri :  
Bagian Bawah Sepatu

(57) Klaim :  
Bentuk, Konfigurasi, Komposisi Garis



Tampak Perspektif

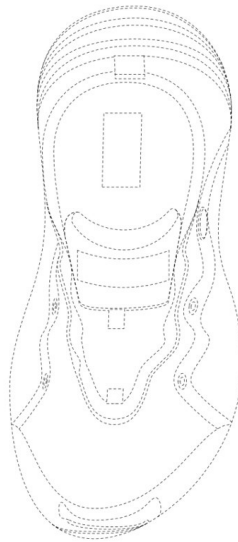

Tampak Atas



Tampak Bawah

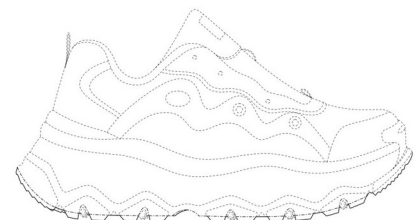
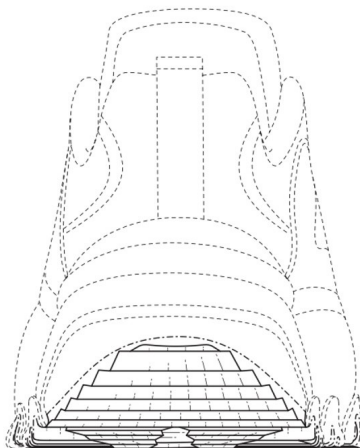
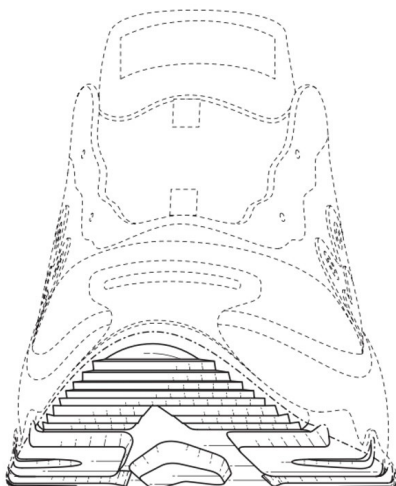

Tampak Depan

Tampak Belakang

Tampak Samping

(19) ID

(51) Klasifikasi Locarno : 02-04

(21) No. Permohonan DI : A00202500580

(22) Tanggal Penerimaan Permohonan DI :  
31 Januari 2025

(30) Data Prioritas :

(31) Nomor	(32) Tanggal	(33) Negara
29/956,040	05 Agustus 2024	United States of America
		(US)#DELIMETE RPRIOR#29/973, 761

(43) Tanggal Pengumuman DI :  
10 Februari 2025

(71) Nama dan Alamat Pemohon Desain Industri:  
Skechers U.S.A., Inc. II  
228 Manhattan Beach Blvd., Manhattan Beach, CA  
90266, United States of America (US)

(72) Nama Pendesain :  
Jason MacMaster,US

(74) Nama dan Alamat Konsultan Desain Industri :  
Nidya Rosella Kalangie  
Suite 20-E Generali Tower, Gran Rubina Business Park  
Jl. H.R. Rasuna Said, Jakarta

(54) Judul Desain Industri :  
Pinggiran Bagian Tengah Sepatu

(57) Klaim :  
Bentuk,Konfigurasi,Komposisi Garis



Tampak Perspektif

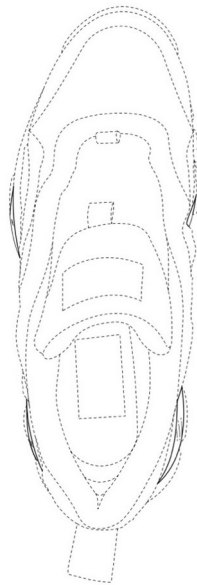

Tampak Atas

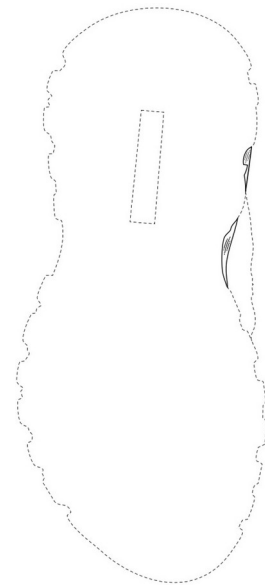

Tampak Bawah

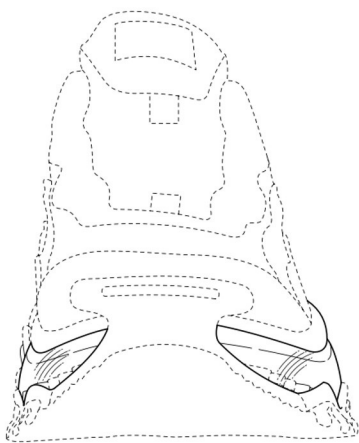

Tampak Depan

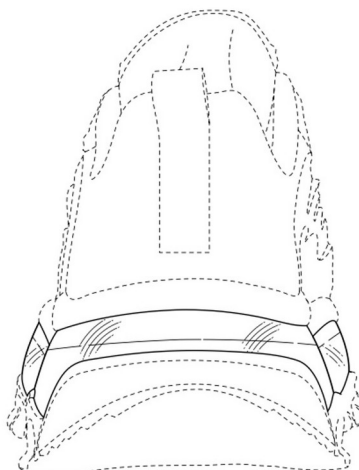

Tampak Belakang



Tampak Samping

(19) ID

(51) Klasifikasi Locarno : 09-01

(21) No. Permohonan DI : A00202500582

(22) Tanggal Penerimaan Permohonan DI :  
31 Januari 2025

(30) Data Prioritas :  
(31) Nomor (32) Tanggal (33) Negara

(43) Tanggal Pengumuman DI :  
10 Februari 2025

(71) Nama dan Alamat Pemohon Desain Industri:  
HENDRIK HAZO  
Taman Palem Lestari Blok C 5 No. 7, RT.07 RW.05  
Cengkareng Barat, Cengkareng, Kota Adm. Jakarta Barat,  
DKI Jakarta 11730, Indonesia (ID)

(72) Nama Pendesain :  
HENDRIK HAZO, ID

(74) Nama dan Alamat Konsultan Desain Industri :

(54) Judul Desain Industri : BOTOL

(57) Klaim :  
Konfigurasi

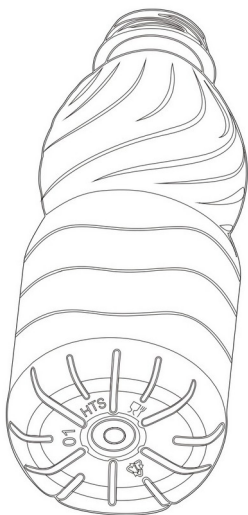

Gambar 4

Tampak Perspektif

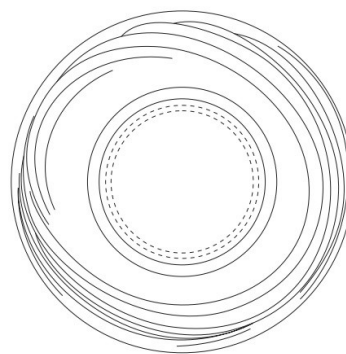

Gambar 3

Tampak Atas

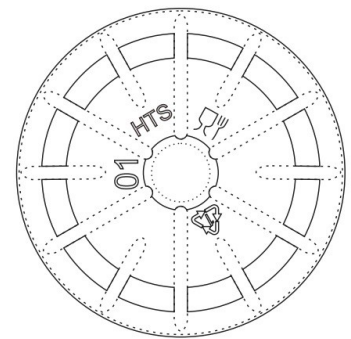

Gambar 2

Tampak Bawah

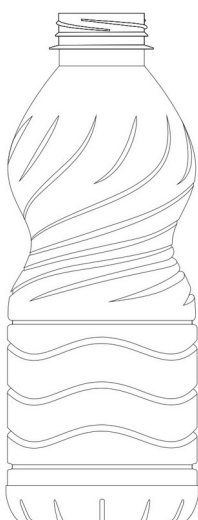

Gambar 1

Tampak Depan

Tampak Belakang

Tampak Samping



(19) ID

(51) Klasifikasi Locarno : 11-02

(21) No. Permohonan DI : A00202500583

(22) Tanggal Penerimaan Permohonan DI :  
31 Januari 2025

(30) Data Prioritas :

(31) Nomor (32) Tanggal (33) Negara  
015080372 - 0003 13 November 2024 EUIPO (EM)

(43) Tanggal Pengumuman DI :  
10 Februari 2025

(71) Nama dan Alamat Pemohon Desain Industri:  
Fédération Internationale de Football Association (FIFA)  
FIFA-Strasse 20, 8044 Zurich, Switzerland (CH)

(72) Nama Pendesain :

Clare McDonald,IE Rory Squires,GB Nate  
Morley,US Chris Braden,CA Noli Novak,US

(74) Nama dan Alamat Konsultan Desain Industri :

Nidya Rosella Kalangie  
Suite 20-E Generali Tower, Gran Rubina Business Park  
Jl. H.R. Rasuna Said, Jakarta

(54) Judul Desain Industri : Trofi Resmi Piala Dunia Antarklub

(57) Klaim :  
Bentuk,Konfigurasi,Komposisi Garis

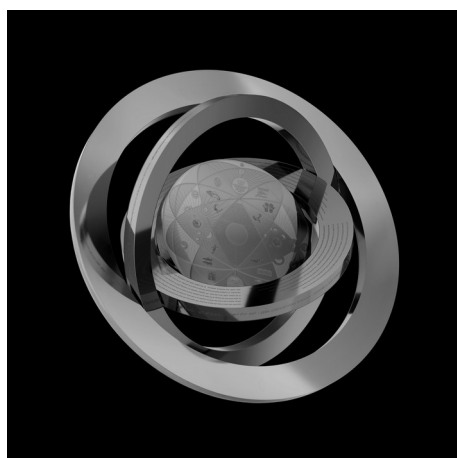

Tampak Perspektif

Tampak Atas

Tampak Bawah

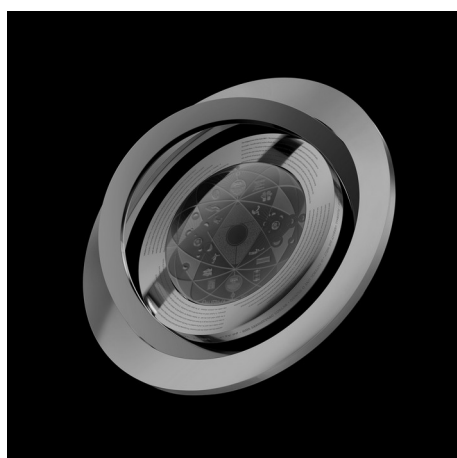

Tampak Depan



Tampak Belakang

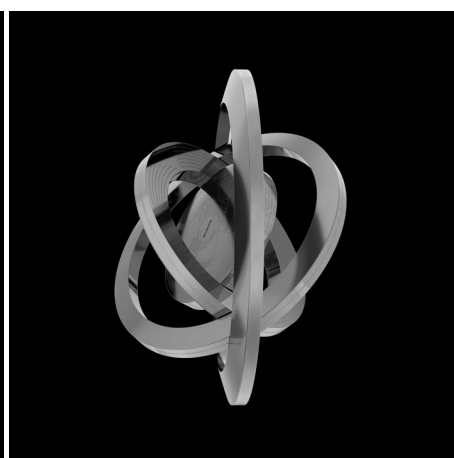

Tampak Samping

(19) ID

(51) Klasifikasi Locarno : 22-05

(21) No. Permohonan DI : A00202500584

(22) Tanggal Penerimaan Permohonan DI :  
01 Februari 2025

(30) Data Prioritas :  
(31) Nomor (32) Tanggal (33) Negara

(43) Tanggal Pengumuman DI :  
10 Februari 2025

(71) Nama dan Alamat Pemohon Desain Industri:  
Adhe Yustian  
Sunter Mas Barat III H.7/20 RT.019/008 Sunter Jaya,  
Tanjung Priok, Kota Adm. Jakarta Utara, DKI Jakarta 14360,  
Indonesia (ID)

(72) Nama Pendesain :  
Adhe Yustian, ID

(74) Nama dan Alamat Konsultan Desain Industri :

(54) Judul Desain Industri : Kail Pancing Batang Segitiga

(57) Klaim :  
Konfigurasi



Tampak Perspektif

Tampak Atas

Tampak Bawah



Tampak Depan

Tampak Belakang

Tampak Samping

(19) ID

(51) Klasifikasi Locarno : 07-07

(21) No. Permohonan DI : A00202500585

(22) Tanggal Penerimaan Permohonan DI :  
03 Februari 2025

(30) Data Prioritas :  
(31) Nomor (32) Tanggal (33) Negara

(43) Tanggal Pengumuman DI :  
10 Februari 2025

(71) Nama dan Alamat Pemohon Desain Industri:  
NICO  
JL. KANO INDAH I BLOK U.8 NO. 6, KOMP. LAYAR  
MEDITERANIA PIK, RT. 010/RT. 007 Kapuk Muara,  
Penjaringan, Kota Adm. Jakarta Utara, DKI Jakarta 14460,  
Indonesia (ID)

(72) Nama Pendesain :  
NICO,ID

(74) Nama dan Alamat Konsultan Desain Industri :  
Adnan Hardie  
Jl. Mayang IV Blok AH 3/10, Pondok Kelapa, Duren  
Sawit, Jakarta Timur

(54) Judul Desain Industri : TOPLES

(57) Klaim :  
Bentuk,Konfigurasi,Komposisi Garis



Tampak Perspektif



Tampak Atas



Tampak Bawah



Tampak Depan



Tampak Belakang

Tampak Samping

(19) ID

(51) Klasifikasi Locarno : 09-99

(21) No. Permohonan DI : A00202500593

(22) Tanggal Penerimaan Permohonan DI :  
03 Februari 2025

(30) Data Prioritas :  
(31) Nomor (32) Tanggal (33) Negara

(43) Tanggal Pengumuman DI :  
10 Februari 2025

(71) Nama dan Alamat Pemohon Desain Industri:  
EDDY HAKIM SO  
Taman Permata Milenium B-6/47, Lippo Karawaci,  
Rt/Rw. 001/001, Kel. Binong, Kec. Curug Binong, Curug, Kab.  
Tangerang, Banten 15810, Indonesia (ID)

(72) Nama Pendesain :  
EDDY HAKIM SO, ID

(74) Nama dan Alamat Konsultan Desain Industri :  
Radityo Herlambang  
Jl. Cilenggang Raya Ruko No. 3, BSD City, Serpong Kota  
Tangerang Selatan

(54) Judul Desain Industri : KEMASAN

(57) Klaim :  
Komposisi Garis, Komposisi Warna



Tampak Perspektif



Tampak Atas



Tampak Bawah



Tampak Depan

Tampak Belakang

Tampak Samping

(19) ID

(51) Klasifikasi Locarno : 09-99

(21) No. Permohonan DI : A00202500594

(22) Tanggal Penerimaan Permohonan DI :  
03 Februari 2025

(30) Data Prioritas :  
(31) Nomor (32) Tanggal (33) Negara

(43) Tanggal Pengumuman DI :  
10 Februari 2025

(71) Nama dan Alamat Pemohon Desain Industri:  
EDDY HAKIM SO  
Taman Permata Milenium B-6/47, Lippo Karawaci,  
Rt/Rw. 001/001, Kel. Binong, Kec. Curug Binong, Curug, Kab.  
Tangerang, Banten 15810, Indonesia (ID)

(72) Nama Pendesain :  
EDDY HAKIM SO, ID

(74) Nama dan Alamat Konsultan Desain Industri :  
Radityo Herlambang  
Jl. Cilenggang Raya Ruko No. 3, BSD City, Serpong Kota  
Tangerang Selatan

(54) Judul Desain Industri : KEMASAN

(57) Klaim :  
Komposisi Garis, Komposisi Warna



Tampak Perspektif



Tampak Atas



Tampak Bawah



Tampak Depan

Tampak Belakang

Tampak Samping

(19) ID

(51) Klasifikasi Locarno : 09-99

(21) No. Permohonan DI : A00202500595

(22) Tanggal Penerimaan Permohonan DI :  
03 Februari 2025

(30) Data Prioritas :  
(31) Nomor (32) Tanggal (33) Negara

(43) Tanggal Pengumuman DI :  
10 Februari 2025

(71) Nama dan Alamat Pemohon Desain Industri:  
EDDY HAKIM SO  
Taman Permata Milenium B-6/47, Lippo Karawaci,  
Rt/Rw. 001/001, Kel. Binong, Kec. Curug Binong, Curug, Kab.  
Tangerang, Banten 15810, Indonesia (ID)

(72) Nama Pendesain :  
EDDY HAKIM SO, ID

(74) Nama dan Alamat Konsultan Desain Industri :  
Radityo Herlambang  
Jl. Cilenggang Raya Ruko No. 3, BSD City, Serpong Kota  
Tangerang Selatan

(54) Judul Desain Industri : KEMASAN

(57) Klaim :  
Komposisi Garis, Komposisi Warna



Tampak Perspektif



Tampak Atas



Tampak Bawah



Tampak Depan



Tampak Belakang



Tampak Samping



(19) ID

(51) Klasifikasi Locarno : 09-99

(21) No. Permohonan DI : A00202500596

(22) Tanggal Penerimaan Permohonan DI :  
03 Februari 2025

(30) Data Prioritas :  
(31) Nomor (32) Tanggal (33) Negara

(43) Tanggal Pengumuman DI :  
10 Februari 2025

(71) Nama dan Alamat Pemohon Desain Industri:  
EDDY HAKIM SO  
Taman Permata Milenium B-6/47, Lippo Karawaci,  
Rt/Rw. 001/001, Kel. Binong, Kec. Curug Binong, Curug, Kab.  
Tangerang, Banten 15810, Indonesia (ID)

(72) Nama Pendesain :  
EDDY HAKIM SO ,ID

(74) Nama dan Alamat Konsultan Desain Industri :  
Radityo Herlambang  
Jl. Cilenggang Raya Ruko No. 3, BSD City, Serpong Kota  
Tangerang Selatan

(54) Judul Desain Industri : KEMASAN

(57) Klaim :  
Komposisi Garis,Komposisi Warna



Tampak Perspektif



Tampak Atas



Tampak Bawah



Tampak Depan



Tampak Belakang



Tampak Samping

(19) ID

(51) Klasifikasi Locarno : 09-99

(21) No. Permohonan DI : A00202500597

(22) Tanggal Penerimaan Permohonan DI :  
03 Februari 2025

(30) Data Prioritas :  
(31) Nomor (32) Tanggal (33) Negara

(43) Tanggal Pengumuman DI :  
10 Februari 2025

(71) Nama dan Alamat Pemohon Desain Industri:  
EDDY HAKIM SO  
Taman Permata Milenium B-6/47, Lippo Karawaci,  
Rt/Rw. 001/001, Kel. Binong, Kec. Curug Binong, Curug, Kab.  
Tangerang, Banten 15810, Indonesia (ID)

(72) Nama Pendesain :  
EDDY HAKIM SO, ID

(74) Nama dan Alamat Konsultan Desain Industri :  
Radityo Herlambang  
Jl. Cilenggang Raya Ruko No. 3, BSD City, Serpong Kota  
Tangerang Selatan

(54) Judul Desain Industri : KEMASAN

(57) Klaim :  
Komposisi Garis, Komposisi Warna



Tampak Perspektif



Tampak Atas



Tampak Bawah



Tampak Depan



Tampak Belakang



Tampak Samping

(19) ID

(51) Klasifikasi Locarno : 12-16

(21) No. Permohonan DI : A00202500609

(22) Tanggal Penerimaan Permohonan DI :  
04 Februari 2025

(30) Data Prioritas :  
(31) Nomor (32) Tanggal (33) Negara

(43) Tanggal Pengumuman DI :  
10 Februari 2025

(71) Nama dan Alamat Pemohon Desain Industri:  
NICKY CUWONDO  
Jalan Otista Raya No. 39 Bidara Cina, Jatinegara, Kota  
Adm. Jakarta Timur, DKI Jakarta 13330, Indonesia (ID)

(72) Nama Pendesain :  
NICKY CUWONDO, ID

(74) Nama dan Alamat Konsultan Desain Industri :

(54) Judul Desain Industri :  
Tutup Radiator Sepeda Motor

(57) Klaim :  
Konfigurasi

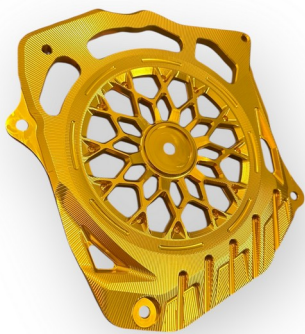

Tampak Perspektif

Tampak Atas

Tampak Bawah

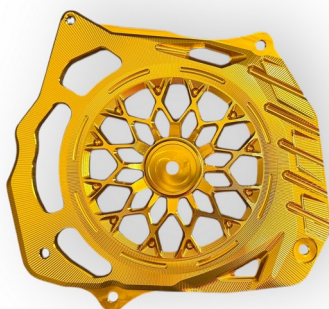

Tampak Depan

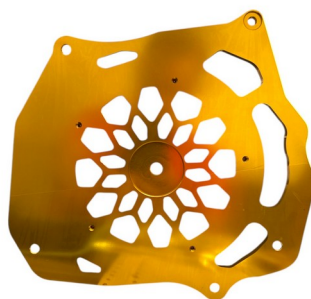

Tampak Belakang

Tampak Samping

(19) ID

(51) Klasifikasi Locarno : 22-01

(21) No. Permohonan DI : A00202500610

(22) Tanggal Penerimaan Permohonan DI :  
04 Februari 2025

(30) Data Prioritas :  
(31) Nomor (32) Tanggal (33) Negara  
DM/242020 25 Oktober 2024 Belgium (BE)

(43) Tanggal Pengumuman DI :  
10 Februari 2025

(71) Nama dan Alamat Pemohon Desain Industri:  
FN HERSTAL SA  
Voie de Liège, 33, 4040 HERSTAL, Belgium (BE)

(72) Nama Pendesain :  
Damien Verhaegen,BE Bernard Baps,BE

(74) Nama dan Alamat Konsultan Desain Industri :  
Mutiara Suseno  
Mutiara Patent Gedung Nilakandi Lantai 5 Jl. Roa  
Malaka Utara No. 1-3, Jakarta Barat

(54) Judul Desain Industri : PELINDUNG PINTAR (SENJATA API)

(57) Klaim :  
Bentuk,Konfigurasi



Tampak Perspektif

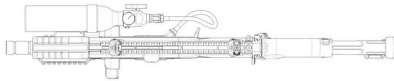

Tampak Atas

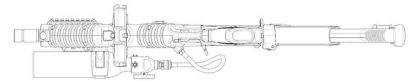

Tampak Bawah

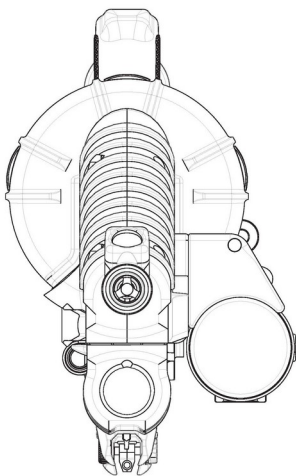

Tampak Depan

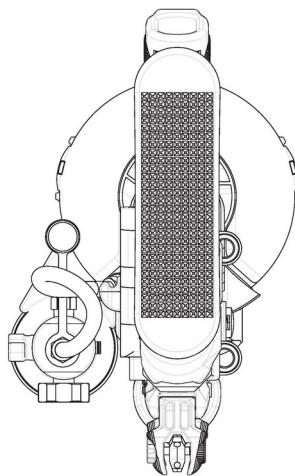

Tampak Belakang



Tampak Samping

(19) ID

(51) Klasifikasi Locarno : 19-08

(21) No. Permohonan DI : A00202500611

(22) Tanggal Penerimaan Permohonan DI :  
04 Februari 2025

(30) Data Prioritas :  
(31) Nomor (32) Tanggal (33) Negara

(43) Tanggal Pengumuman DI :  
10 Februari 2025

(71) Nama dan Alamat Pemohon Desain Industri:  
William Surya  
Puri Botanical blok I5 no 20 Joglo, Kembangan, Kota  
Adm. Jakarta Barat, DKI Jakarta 11640, Indonesia (ID)

(72) Nama Pendesain :  
William Surya, ID

(74) Nama dan Alamat Konsultan Desain Industri :

(54) Judul Desain Industri : Label Kemasan Minuman Teh Fermentasi Kombucha

(57) Klaim :  
Bentuk, Komposisi Warna



Tampak Perspektif



Tampak Depan



Tampak Atas



Tampak Bawah



Tampak Belakang



Tampak Samping



(19) ID

(51) Klasifikasi Locarno : 12-16

(21) No. Permohonan DI : A00202500612

(22) Tanggal Penerimaan Permohonan DI :  
04 Februari 2025

(30) Data Prioritas :  
(31) Nomor (32) Tanggal (33) Negara

(43) Tanggal Pengumuman DI :  
10 Februari 2025

(71) Nama dan Alamat Pemohon Desain Industri:  
AKADEMI INOVASI INDONESIA  
Jalan Hasanuddin Gg Mangga Mangunsari, Sidomukti,  
Kota Salatiga, Jawa Tengah 50742, Indonesia (ID)

PT DTECH SEJAHTERA BERSAMA  
Jalan Nusantara 18 Canden Kutowinangun Lor, Tingkir,  
Kota Salatiga, Jawa Tengah 50742, Indonesia (ID)

(72) Nama Pendesain :  
FERIAN RIZKI ARBIANTO, ID MUHAMMAD  
YUSUF, ID AZZAHRA NAZWA ASYIFA, ID  
MUCHAMMAD RIFKI, ID

(74) Nama dan Alamat Konsultan Desain Industri :

(54) Judul Desain Industri : BRACKET FOOTSTEP F1ZR

(57) Klaim :  
Bentuk, Konfigurasi

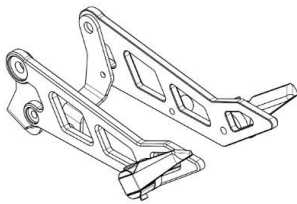

Tampak Perspektif

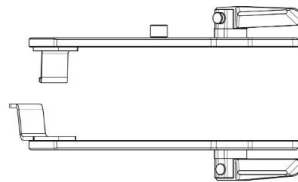

Tampak Atas

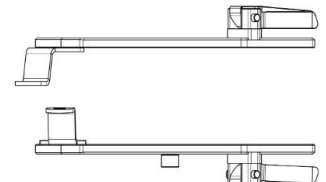

Tampak Bawah

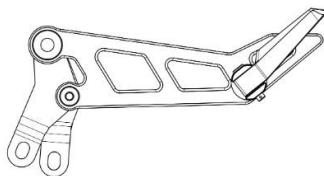

Tampak Depan

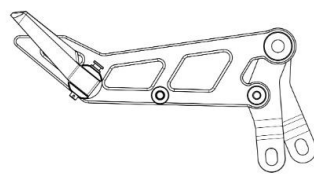

Tampak Belakang

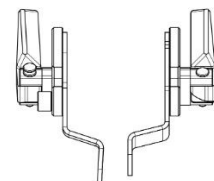

Tampak Samping

(19) ID

(51) Klasifikasi Locarno : 23-02

(21) No. Permohonan DI : A00202500621

(22) Tanggal Penerimaan Permohonan DI :  
04 Februari 2025

(30) Data Prioritas :  
(31) Nomor (32) Tanggal (33) Negara

(43) Tanggal Pengumuman DI :  
10 Februari 2025

(71) Nama dan Alamat Pemohon Desain Industri:  
PT. SURYA TOTO INDONESIA TBK  
Jalan Letjen S. Parman Kav. 81 Kota Bambu Selatan, Pal  
Merah, Kota Adm. Jakarta Barat, DKI Jakarta 11420,  
Indonesia (ID)

(72) Nama Pendesain :  
HANAFI ATMADIREDA, ID

(74) Nama dan Alamat Konsultan Desain Industri :  
Lice Verdiana Efdora  
ACEMARK, Jl. Cikini Raya No. 58 G-H, Jakarta 10330,  
Indonesia

(54) Judul Desain Industri : Dudukan Kloset TC515SID

(57) Klaim :  
Bentuk, Konfigurasi, Komposisi Garis, Komposisi Warna



Tampak Perspektif



Tampak Atas



Tampak Bawah

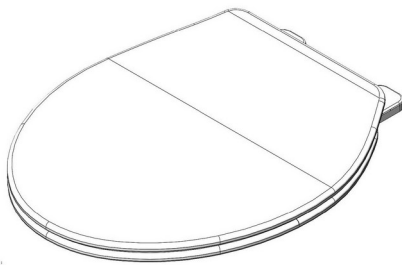

Tampak Depan

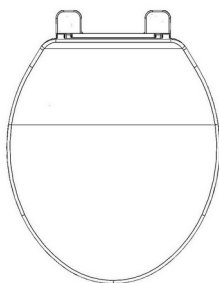

Tampak Belakang

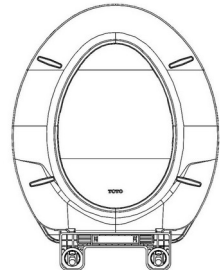

Tampak Samping





(19) ID

(51) Klasifikasi Locarno : 02-04

(21) No. Permohonan DI : A00202500622

(22) Tanggal Penerimaan Permohonan DI :  
04 Februari 2025

(30) Data Prioritas :  
(31) Nomor (32) Tanggal (33) Negara

(43) Tanggal Pengumuman DI :  
10 Februari 2025

(71) Nama dan Alamat Pemohon Desain Industri:  
Drs. GUNARATNA ANDY TANUSASMITA  
Gg. Siti No. 59, Kel. Karanganyar, Kec. Astana Anyar,  
Kota Bandung, Jawa Barat Karanganyar, Astana Anyar, Kota  
Bandung, Jawa Barat 40241, Indonesia (ID)

(72) Nama Pendesain :  
Drs. GUNARATNA ANDY TANUSASMITA, ID

(74) Nama dan Alamat Konsultan Desain Industri :  
Eko Tanuwiharja  
Komplek Banceuy Permai Kav. E-19 No. 27, Kel. Braga  
Kec. Sumur Bandung, Kota Bandung

(54) Judul Desain Industri : SOL SEPATU

(57) Klaim :  
Konfigurasi



Tampak Bawah

Tampak Perspektif

Tampak Atas



Tampak Depan



Tampak Belakang



Tampak Samping

(19) ID

(51) Klasifikasi Locarno : 12-16

(21) No. Permohonan DI : A00202500625

(22) Tanggal Penerimaan Permohonan DI :  
04 Februari 2025

(30) Data Prioritas :  
(31) Nomor (32) Tanggal (33) Negara

(43) Tanggal Pengumuman DI :  
10 Februari 2025

(71) Nama dan Alamat Pemohon Desain Industri:  
AKADEMI INOVASI INDONESIA  
Jalan Hasanuddin Gg Mangga Mangunsari, Sidomukti,  
Kota Salatiga, Jawa Tengah 50742, Indonesia (ID)

PT DTECH INOVASI INDONESIA  
Jalan Nusantara 18 Canden Kutowinangun Lor, Tingkir,  
Kota Salatiga, Jawa Tengah 50742, Indonesia (ID)

(72) Nama Pendesain :  
LUTVIA MAURA AFRILLAFAZZA, ID AZZAHRA  
NAZWA ASYIFA, ID ACHMAD CHASAN, ID  
AFZALURROHMAN ABDULLAH, ID

(74) Nama dan Alamat Konsultan Desain Industri :

(54) Judul Desain Industri : STANDAR SAMPING VARIO DOWNSIZE

(57) Klaim :  
Bentuk, Konfigurasi

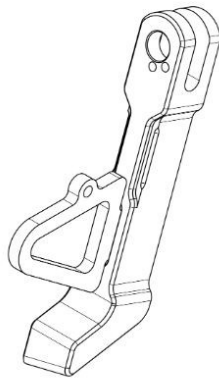

Tampak Perspektif

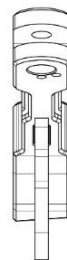

Tampak Atas



Tampak Bawah

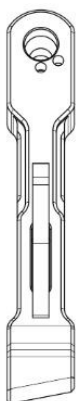

Tampak Depan

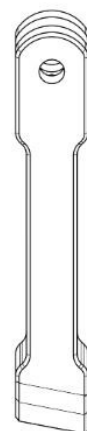

Tampak Belakang

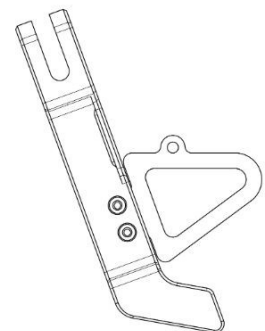

Tampak Samping

(19) ID

(51) Klasifikasi Locarno : 29-02

(21) No. Permohonan DI : A00202500627

(22) Tanggal Penerimaan Permohonan DI :  
04 Februari 2025

(30) Data Prioritas :  
(31) Nomor (32) Tanggal (33) Negara

(43) Tanggal Pengumuman DI :  
10 Februari 2025

(71) Nama dan Alamat Pemohon Desain Industri:  
PT Jakarta Digital Nusantara  
Podomoro City Ruko Garden Shopping Arcade Blok B  
Nomor 8 EK, Jalan S. Parman Kav. 28 Tanjung Duren  
Selatan, Grogol Petamburan, Kota Adm. Jakarta Barat, DKI  
Jakarta 11470, Indonesia (ID)

(72) Nama Pendesain :  
H. Cecep Hernawan, ID

(74) Nama dan Alamat Konsultan Desain Industri :

(54) Judul Desain Industri : TAFFSPORT Pelindung Wajah Untuk Permainan Paintball

(57) Klaim :  
Bentuk, Konfigurasi, Komposisi Garis



Tampak Perspektif



Tampak Atas



Tampak Bawah



Tampak Depan



Tampak Belakang



Tampak Samping

(19) ID

(51) Klasifikasi Locarno : 07-02

(21) No. Permohonan DI : A00202500628

(22) Tanggal Penerimaan Permohonan DI :  
04 Februari 2025

(30) Data Prioritas :  
(31) Nomor (32) Tanggal (33) Negara

(43) Tanggal Pengumuman DI :  
10 Februari 2025

(71) Nama dan Alamat Pemohon Desain Industri:  
PT. DAYA MUSTIKA SEJAHTERA  
PURI HARAPAN BLOK E 1 NO. 32 RT. 005 RW. 16  
Setia Asih, Tarumajaya, Kab. Bekasi, Jawa Barat 17215,  
Indonesia (ID)

(72) Nama Pendesain :  
RIYAN SUPIANTO, ID

(74) Nama dan Alamat Konsultan Desain Industri :

(54) Judul Desain Industri :  
NAMPAN MAKANAN STAINLEES STEEL

(57) Klaim :  
Bentuk, Konfigurasi, Komposisi Garis



Tampak Perspektif



Tampak Atas

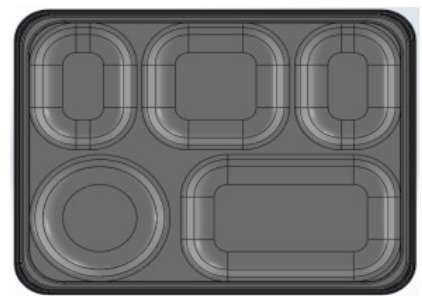

Bawah

Tampak Bawah



Tampak Depan

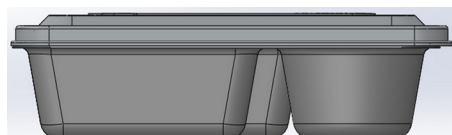

Tampak Belakang



Samping Kiri

Tampak Samping

(19) ID

(51) Klasifikasi Locarno : 02-04

(21) No. Permohonan DI : A00202500632

(22) Tanggal Penerimaan Permohonan DI :  
04 Februari 2025

(30) Data Prioritas :  
(31) Nomor (32) Tanggal (33) Negara

(43) Tanggal Pengumuman DI :  
10 Februari 2025

(71) Nama dan Alamat Pemohon Desain Industri:  
Yulinda Dian Praditya  
Jl. Cempaka Baru Timur VII RT. 007, RW. 005 Cempaka  
Baru, Kemayoran, Kota Adm. Jakarta Pusat, DKI Jakarta  
10640, Indonesia (ID)

(72) Nama Pendesain :  
Yulinda Dian Praditya, ID

(74) Nama dan Alamat Konsultan Desain Industri :

(54) Judul Desain Industri :  
Kaos Kaki Antislip Ultima

(57) Klaim :  
Bentuk, Komposisi Garis, Konfigurasi



Tampak Perspektif



Tampak Atas



Tampak Bawah



Tampak Depan

Tampak Belakang

Tampak Samping

(19) ID

(51) Klasifikasi Locarno : 14-04

(21) No. Permohonan DI : A00202500633

(22) Tanggal Penerimaan Permohonan DI :  
04 Februari 2025

(30) Data Prioritas :  
(31) Nomor (32) Tanggal (33) Negara

(43) Tanggal Pengumuman DI :  
10 Februari 2025

(71) Nama dan Alamat Pemohon Desain Industri:  
Politeknik Pertanian Negeri Samarinda  
Jl. Samratulangi Gunung Panjang, Samarinda Seberang,  
Kota Samarinda, Kalimantan Timur 75131, Indonesia (ID)

(72) Nama Pendesain :  
Muhammad Ariya, ID Reza Andrea, ID Suci  
Ramadhani, ID

(74) Nama dan Alamat Konsultan Desain Industri :

(54) Judul Desain Industri : Antarmuka permainan edukasi pemilihan sampah

(57) Klaim :  
Komposisi Warna, Komposisi Garis



Tampak Perspektif

Tampak Atas

Tampak Bawah

Tampak Depan

Tampak Belakang

Tampak Samping

(19) ID

(51) Klasifikasi Locarno : 09-04

(21) No. Permohonan DI : A00202500635

(22) Tanggal Penerimaan Permohonan DI :  
05 Februari 2025

(30) Data Prioritas :  
(31) Nomor (32) Tanggal (33) Negara

(43) Tanggal Pengumuman DI :  
10 Februari 2025

(71) Nama dan Alamat Pemohon Desain Industri:  
PT. FIRST OCEAN INTERNATIONAL  
JL. RAYA MAUK KM. 7 KAWASAN INDUSTRI MEKAR  
JAYA JL. MEKAR JAYA RAYA BLOK BUMI NO. 1 SEPATAN,  
TANGERANG – 15520 BANTEN Mekar Jaya, Sepatan, Kab.  
Tangerang, Banten 15520, Indonesia (ID)

(72) Nama Pendesain :  
KIM YUNG,ID

(74) Nama dan Alamat Konsultan Desain Industri :

(54) Judul Desain Industri : KERANJANG ESTETIK SERBAGUNA

(57) Klaim :  
Komposisi Garis,Konfigurasi

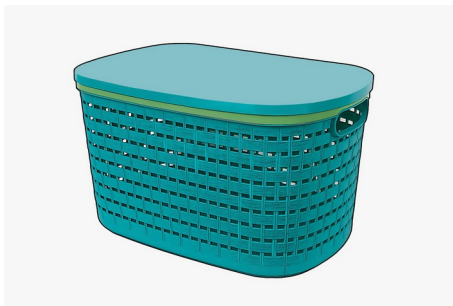

Tampak Perspektif

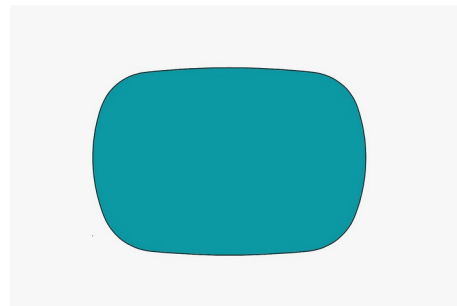

Tampak Atas

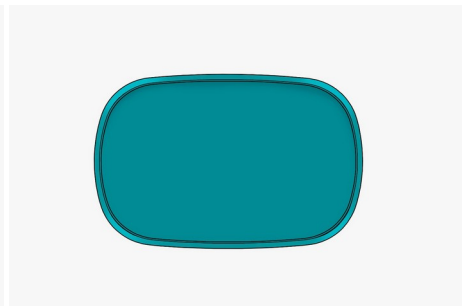

Tampak Bawah



Tampak Depan



Tampak Belakang



Tampak Samping



(19) ID

(51) Klasifikasi Locarno : 05-05

(21) No. Permohonan DI : A00202500638

(22) Tanggal Penerimaan Permohonan DI :  
05 Februari 2025

(30) Data Prioritas :  
(31) Nomor (32) Tanggal (33) Negara

(43) Tanggal Pengumuman DI :  
10 Februari 2025

(71) Nama dan Alamat Pemohon Desain Industri:  
PT. MAHATEX INDONESIA JAYA  
Masjid Dusun Poh Blembem Rt/Rw.002/007 Badas,  
Badas, Kab. Kediri, Jawa Timur 64221, Indonesia (ID)

(72) Nama Pendesain :  
RHEZA ANANTA SUDALI, ID

(74) Nama dan Alamat Konsultan Desain Industri :  
Hari Purnomo Chandra B.Sc. (Kartini Paten)  
Jalan RA Kartini Nomor 88-A, Surabaya

(54) Judul Desain Industri : KAIN

(57) Klaim :  
Komposisi Garis, Komposisi Warna

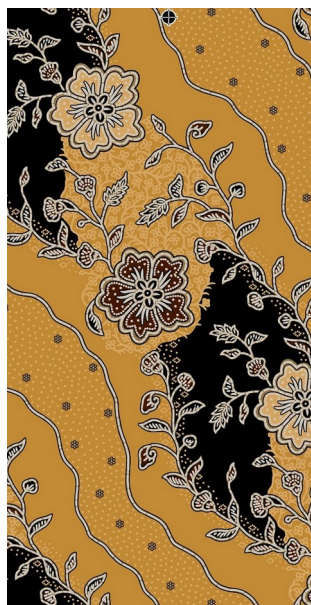

Tampak Perspektif

Tampak Atas

Tampak Bawah



Tampak Depan



Tampak Belakang

Tampak Samping



(19) ID

(51) Klasifikasi Locarno : 15-99

(21) No. Permohonan DI : A00202500639

(22) Tanggal Penerimaan Permohonan DI :  
05 Februari 2025

(30) Data Prioritas :  
(31) Nomor (32) Tanggal (33) Negara

(43) Tanggal Pengumuman DI :  
10 Februari 2025

(71) Nama dan Alamat Pemohon Desain Industri:  
Institut Teknologi Sepuluh Nopember (ITS)  
Kantor Transfer Teknologi Direktorat Inovasi dan  
Kawasan Sains Teknologi Gedung Pusat Riset Lantai 6  
Kampus ITS Sukolilo, Surabaya 60111 Jawa Timur Keputih,  
Sukolilo, Kota Surabaya, Jawa Timur 60111, Indonesia (ID)

(72) Nama Pendesain :  
Mashuri, S.Si., M.T.,ID Dr.rer.nat, Ir, Maya  
Shovitri, M.Si,ID Hendro Nurhadi, Dipl.-Ing., Ph.D.,ID  
Dr.rer.nat. Ir. Aulia M. T. Nasution, M.Sc. ,ID Nengah  
Dwianita Kuswytasari, S.Si, M.Si ,ID Tutik Nurhidayati,  
S.Si., M.Si ,ID

(74) Nama dan Alamat Konsultan Desain Industri :

(54) Judul Desain Industri : Desain dan Perancangan Struktur Mekanikal Plat Penyangga Robot UGV Pembasmi Hama  
Ganoderma Boninense pada Bibit Kelapa Sawit

(57) Klaim :  
Bentuk,Konfigurasi,Komposisi Warna

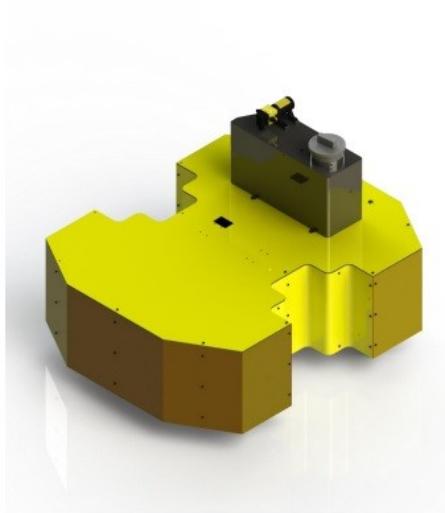

Tampak Perspektif

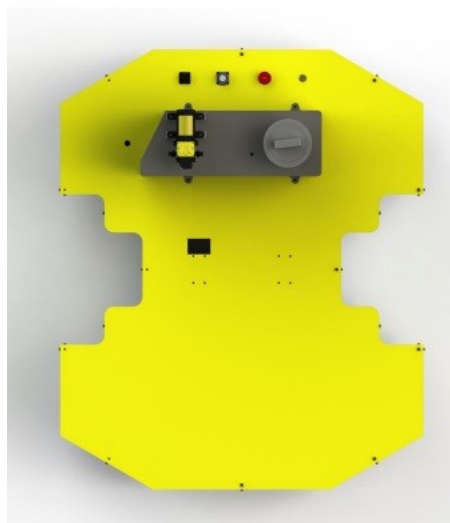

Tampak Atas



Tampak Bawah

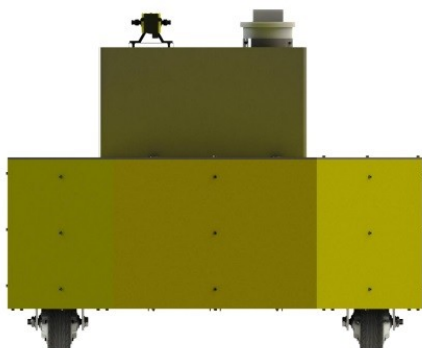

Tampak Depan

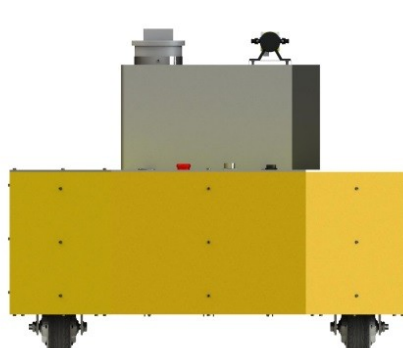

Tampak Belakang

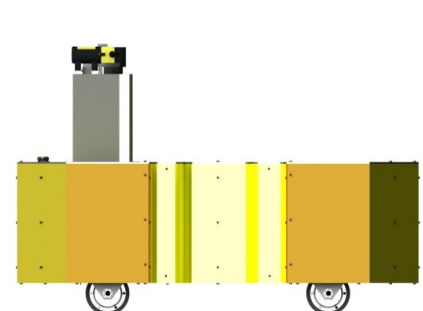

Tampak Samping

(19) ID

(51) Klasifikasi Locarno : 15-03

(21) No. Permohonan DI : A00202500640

(22) Tanggal Penerimaan Permohonan DI :  
05 Februari 2025

(30) Data Prioritas :  
(31) Nomor (32) Tanggal (33) Negara

(43) Tanggal Pengumuman DI :  
10 Februari 2025

(71) Nama dan Alamat Pemohon Desain Industri:  
Institut Teknologi Sepuluh Nopember (ITS)  
Kantor Transfer Teknologi Direktorat Inovasi dan  
Kawasan Sains Teknologi Gedung Pusat Riset Lantai 6  
Kampus ITS Sukolilo, Surabaya 60111 Jawa Timur Keputih,  
Sukolilo, Kota Surabaya, Jawa Timur 60111, Indonesia (ID)

(72) Nama Pendesain :  
Mashuri, S.Si., M.T.,ID Dr.rer.nat, Ir, Maya  
Shovitri, M.Si,ID Hendro Nurhadi, Dipl.-Ing., Ph.D.,ID  
Dr.rer.nat. Ir. Aulia M. T. Nasution, M.Sc. ,ID Nengah  
Dwianita Kuswytasari, S.Si, M.Si ,ID Tutik Nurhidayati,  
S.Si., M.Si ,ID

(74) Nama dan Alamat Konsultan Desain Industri :

(54) Judul Desain Industri : Kajian Perbandingan Desain Robot Kurasi Bibit Kelapa Sawit Terhadap Ganoderma Boninense dengan Platform Serial dan Paralel Manipulator

(57) Klaim :  
Bentuk,Konfigurasi,Komposisi Warna

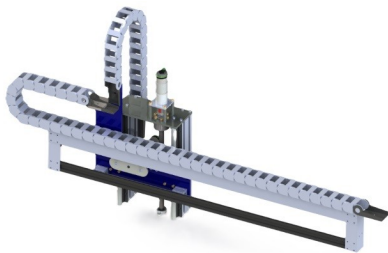

Tampak Perspektif



Tampak Atas



Tampak Bawah

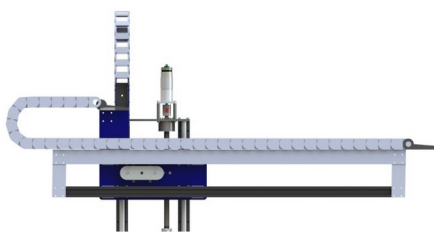

Tampak Depan

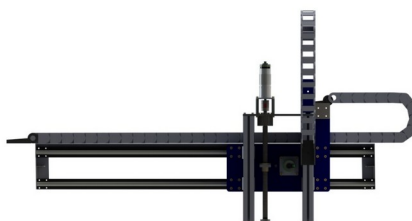

Tampak Belakang

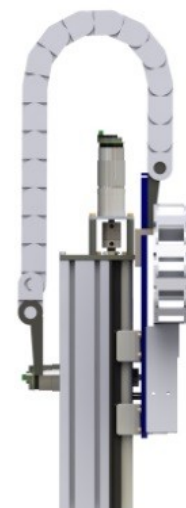

Tampak Samping

(19) ID

(51) Klasifikasi Locarno : 09-10

(21) No. Permohonan DI : A00202500642

(22) Tanggal Penerimaan Permohonan DI :  
05 Februari 2025

(30) Data Prioritas :  
(31) Nomor (32) Tanggal (33) Negara

(43) Tanggal Pengumuman DI :  
10 Februari 2025

(71) Nama dan Alamat Pemohon Desain Industri:  
CV. LISA JAYA MANDIRI  
Dsn. Ampo Km. 1 No. 100, Kelurahan / Desa  
Dukuhmencek, Kecamatan Sukorambi, Kabupaten Jember  
Dukuhmencek, Sukorambi, Kab. Jember, Jawa Timur 68151,  
Indonesia (ID)

(72) Nama Pendesain :  
FRANKY ARISONA, ID

(74) Nama dan Alamat Konsultan Desain Industri :

(54) Judul Desain Industri : ALAT BANTU ANGKAT GALON GEMOY

(57) Klaim :  
Bentuk, Konfigurasi, Komposisi Garis, Komposisi Warna

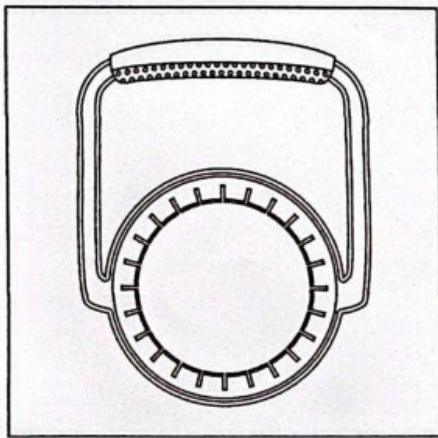

Tampak Perspektif

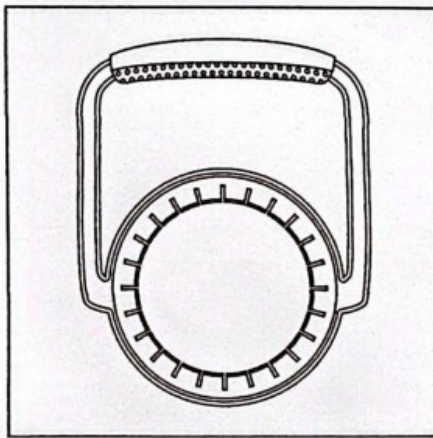

Tampak Atas

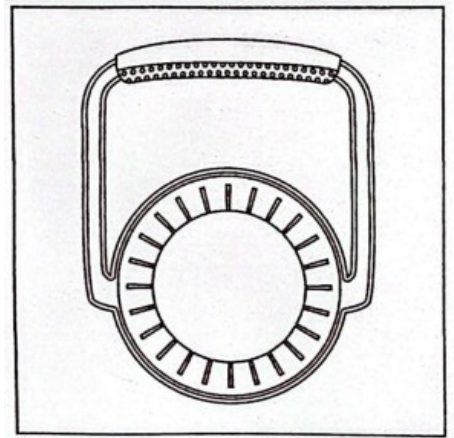

Tampak Bawah

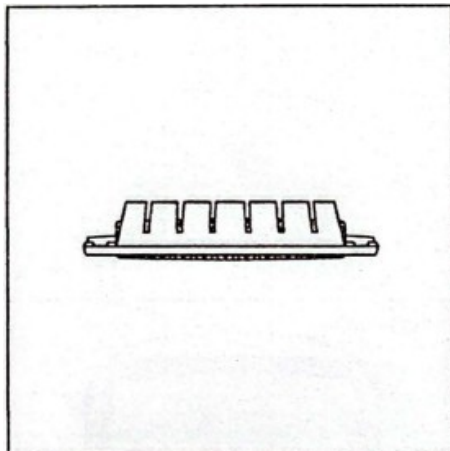

Tampak Depan

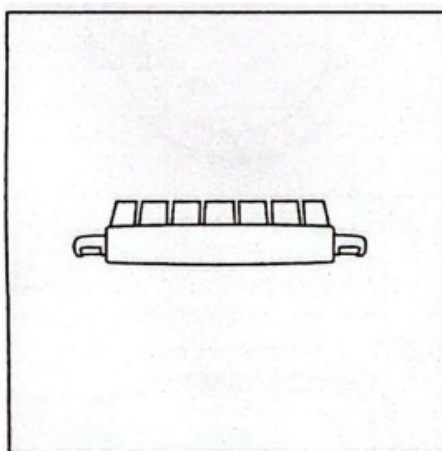

Tampak Belakang

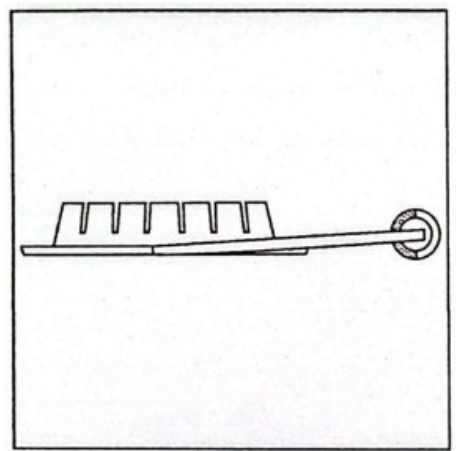

Tampak Samping

(19) ID

(51) Klasifikasi Locarno : 09-07

(21) No. Permohonan DI : A00202500643

(22) Tanggal Penerimaan Permohonan DI :  
05 Februari 2025

(30) Data Prioritas :  
(31) Nomor (32) Tanggal (33) Negara

(43) Tanggal Pengumuman DI :  
10 Februari 2025

(71) Nama dan Alamat Pemohon Desain Industri:  
CV. LISA JAYA MANDIRI  
Dsn. Ampo Km. 1 No. 100, Kelurahan / Desa  
Dukuhmencek, Kecamatan Sukorambi, Kabupaten Jember  
Dukuhmencek, Sukorambi, Kab. Jember, Jawa Timur 68151,  
Indonesia (ID)

(72) Nama Pendesain :  
FRANKY ARISONA, ID

(74) Nama dan Alamat Konsultan Desain Industri :

(54) Judul Desain Industri : TUTUP GALON GEMOY

(57) Klaim :  
Bentuk, Konfigurasi, Komposisi Garis, Komposisi Warna

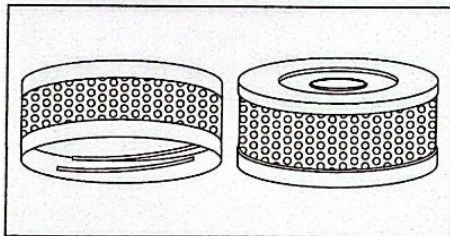

Tampak Perspektif

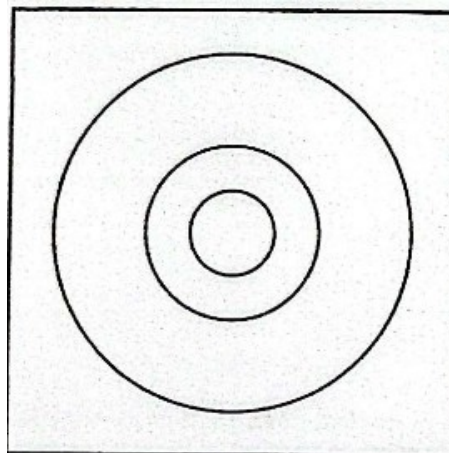

Tampak Atas

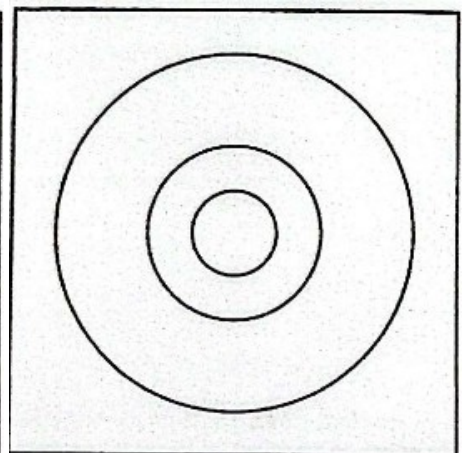

Tampak Bawah

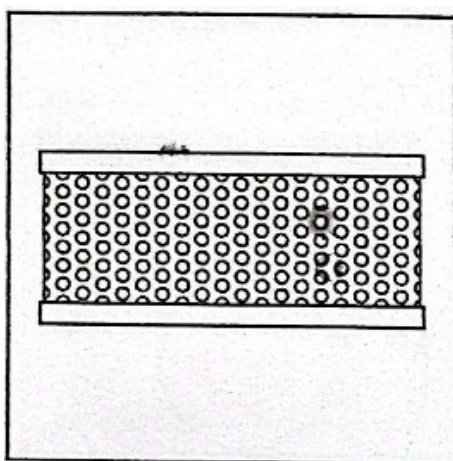

Tampak Depan

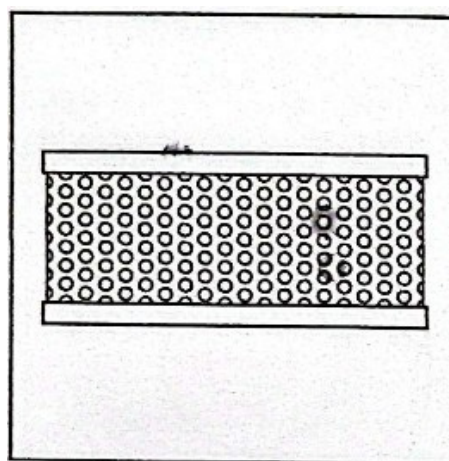

Tampak Belakang

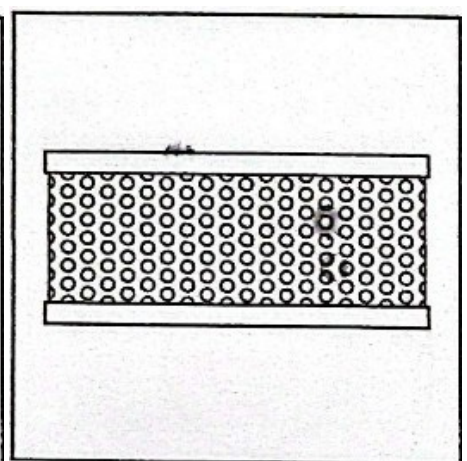

Tampak Samping