



KEMENTERIAN HUKUM REPUBLIK INDONESIA
DIREKTORAT JENDERAL KEKAYAAN INTELEKTUAL



KLASIFIKASI INTERNASIONAL UNTUK PERMOHONAN DESAIN INDUSTRI

(KLASIFIKASI LOCARNO)



SEKILAS KLASIFIKASI LOCARNO...

KATA PENGANTAR

Sistem klasifikasi Locarno merupakan sistem klasifikasi internasional yang digunakan untuk mendaftarkan dan mengklasifikasikan desain industri. Klasifikasi ini terdiri dari dua bagian yaitu daftar kelas dan sub kelas. Pengkelompokan ini berdasarkan kategori dan fungsinya. Pemahaman yang baik terhadap sistem klasifikasi ini sangat penting agar pemohon dapat menentukan kelas desain industrinya secara tepat, sehingga proses pemeriksaan dan pendaftaran dapat berjalan lebih efisien dan akurat.

Flipbook edukasi ini disusun dengan media digital yang interaktif sehingga diharapkan dapat diakses secara lebih menarik dan informatif. Tujuan penyusunan ini untuk memberikan panduan yang mudah dipahami bagi masyarakat, khususnya para pemohon.

Semoga flipbook ini dapat menjadi sarana edukasi yang bermanfaat, serta mendukung upaya Direktorat Jenderal Kekayaan Intelektual dalam mewujudkan pelayanan kekayaan intelektual yang profesional dan berintegritas.

Jakarta, 27 Oktober 2025
Hanifah Mariyah Ulfah, S.Ds.

DAFTAR ISI

KELAS 1.....	1	KELAS 21.....	41
KELAS 2.....	3	KELAS 22.....	43
KELAS 3.....	5	KELAS 23.....	45
KELAS 4.....	7	KELAS 24.....	47
KELAS 5.....	9	KELAS 25.....	49
KELAS 6.....	11	KELAS 26.....	51
KELAS 7.....	13	KELAS 27.....	53
KELAS 8.....	15	KELAS 28.....	55
KELAS 9.....	17	KELAS 29.....	57
KELAS 10.....	19	KELAS 30.....	59
KELAS 11.....	21	KELAS 31.....	61
KELAS 12.....	23	KELAS 32.....	63
KELAS 13.....	25		
KELAS 14.....	27		
KELAS 15.....	29		
KELAS 16.....	31		
KELAS 17.....	33		
KELAS 18.....	35		
KELAS 19.....	37		
KELAS 20.....	39		

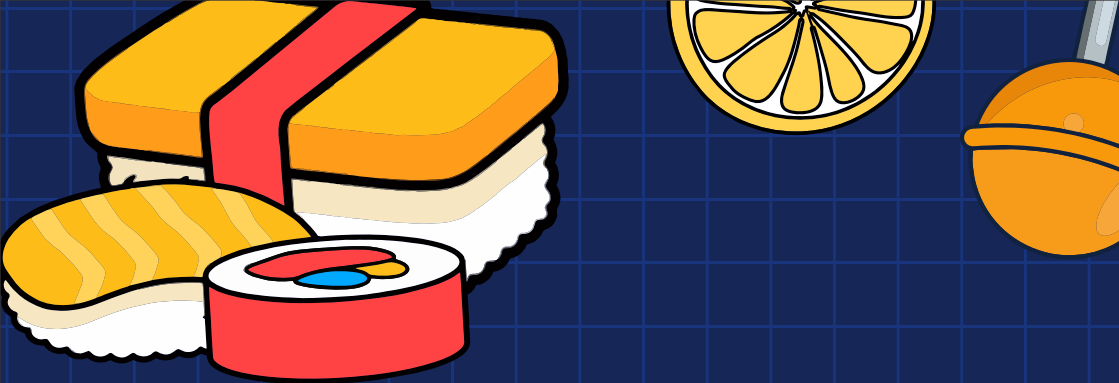

01 BAHAN MAKANAN

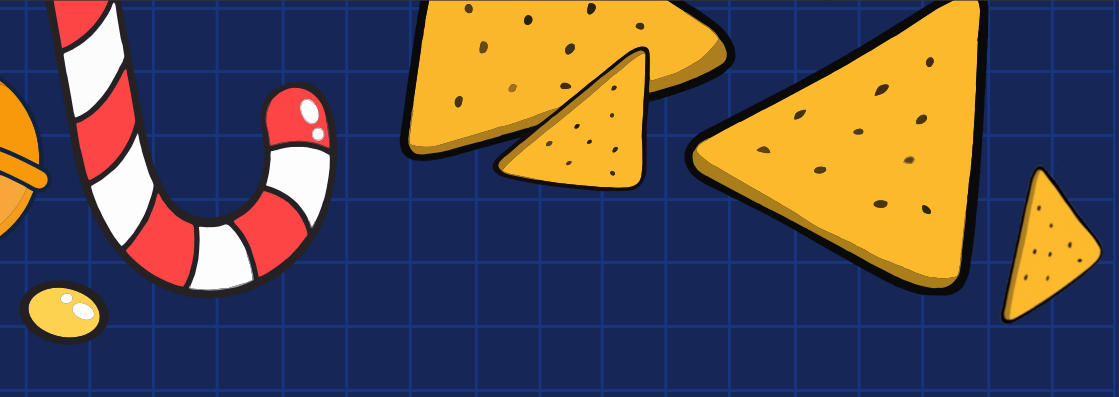
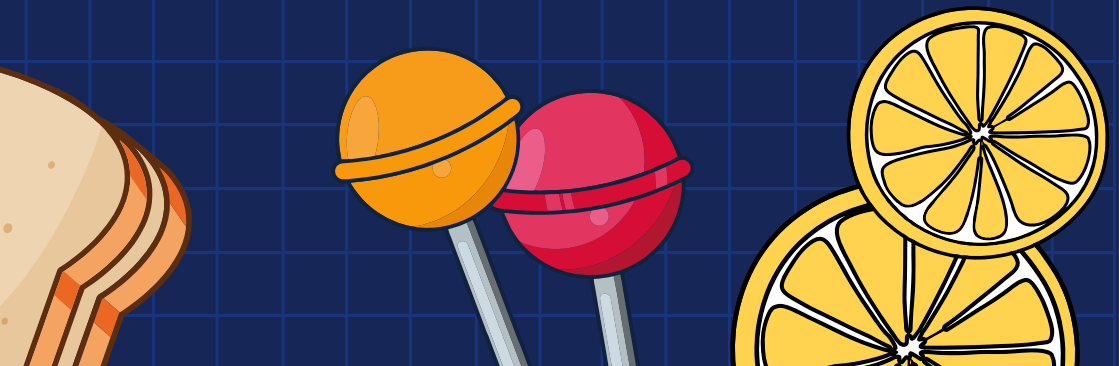

- 
- 01-01** PRODUK ROTI, BISKUIT, PASTRI, PASTA DAN PRODUK SERELIA LAIN, COKLAT, KEMBANG GULA, ES
- 01-02** BUAH-BUAHAN, SAYURAN DAN PRODUK TERBUAT DARI BUAH DAN SAYURAN
- 01-03** KEJU, MENTEGA, DAN PENGGANTI MENTEGA, PRODUK DARI SUSU LAINNYA
- 01-04** DAGING-DAGINGAN (TERMASUK PRODUK DAGING BABI), IKAN
- 01-05** TAHU DAN PRODUK TAHU
- 01-06** BAHAN MAKANAN HEWAN
- 01-99** LAIN-LAIN
- 

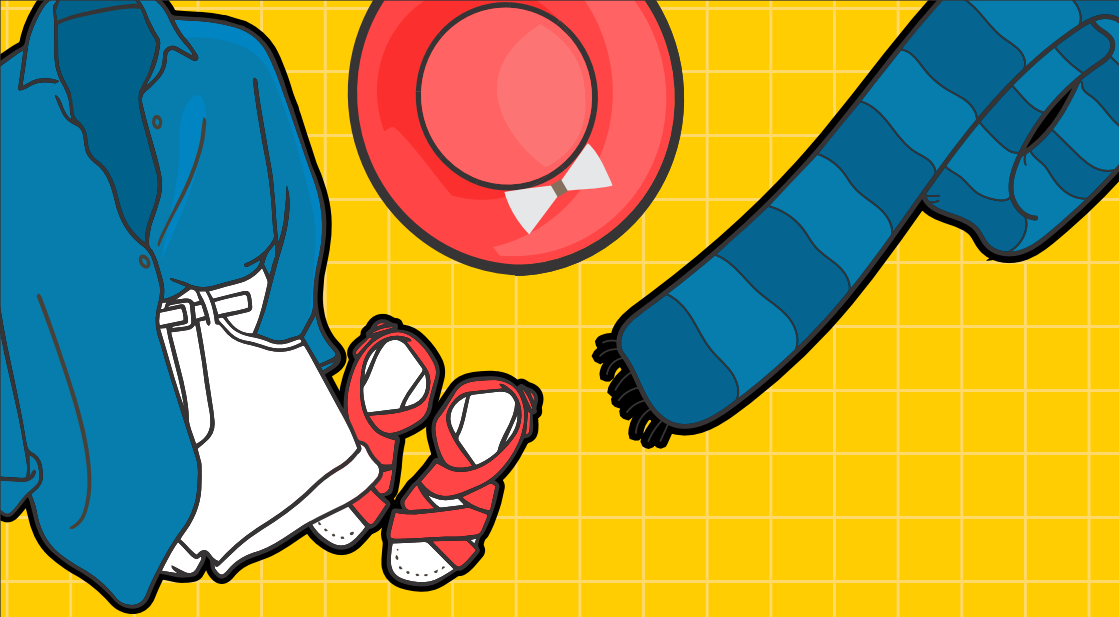

02

PAKAIAN DAN PERLENGKAPAN PRIA

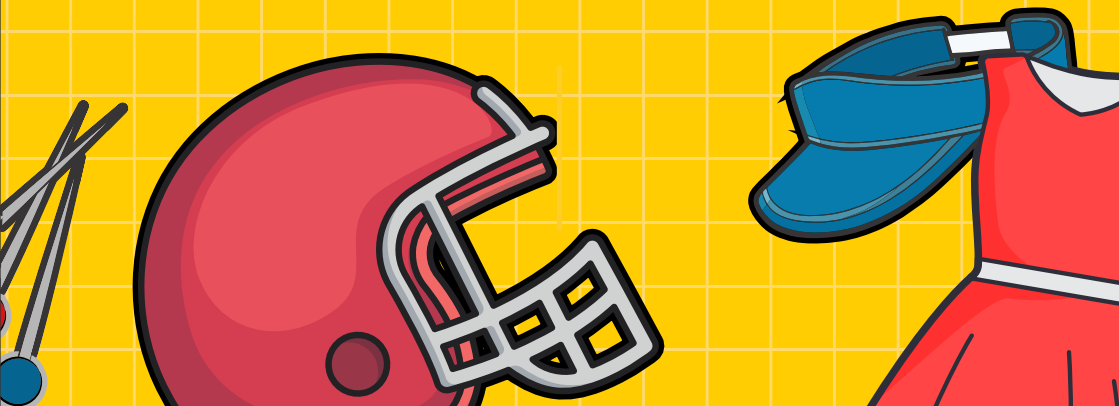

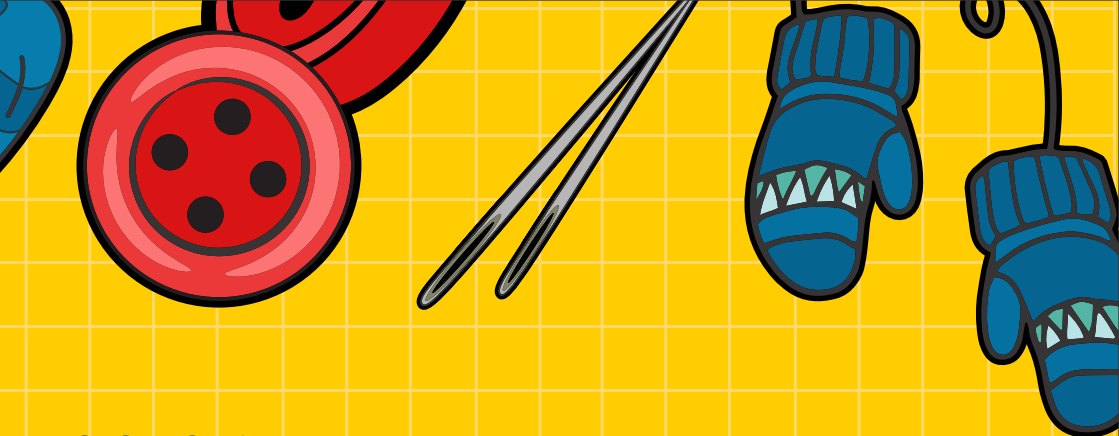

- 02-01** PAKAIAN DALAM, LINGERIE, KORSET, BRA, BAJU TIDUR
- 02-02** PAKAIAN
- 02-03** PENUTUP KEPALA
- 02-04** ALAS KAKI, KAOS KAKI, DAN STOKING
- 02-05** DASI, SYAL, PENUTUP LEHER, DAN SAPUTANGAN
- 02-06** SARUNG TANGAN
- 02-07** PERLENGKAPAN PAKAIAN PRIA DAN ASESORIS PAKAIAN
- 02-99** LAIN-LAIN



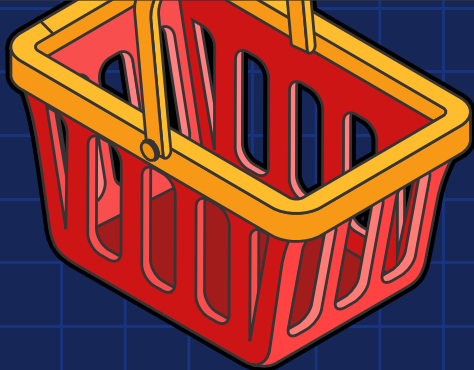
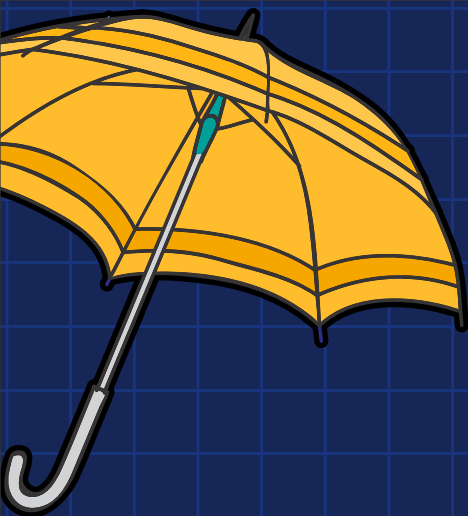

03

**BARANG-BARANG
UNTUK KEPERLUAN
PERJALANAN, TABIR
SURYA, DAN
KEPERLUAN
PRIBADI, YANG
BELUM TERCANTUM**

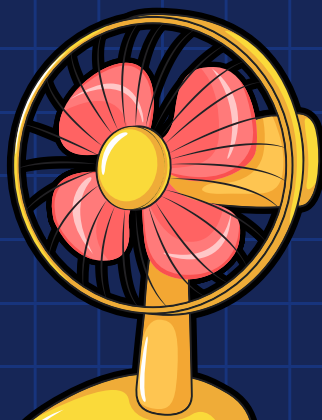



03-01

TRUNKS, KOPER, TAS DOKUMEN, TAS TANGAN,
GANTUNGAN KUNCI, WADAH YANG DIDESAIN
KHUSUS UNTUK ISINYA, DOMPET, DAN BARANG
-BARANG SERUPA

03-02

(KOSONG)*

03-03

PAYUNG, TABIR SURYA, PENGHALANG SINAR MATAHARI,
DAN TONGKAT JALAN

03-04

KIPAS ANGIN

03-05

ALAT UNTUK MEMBAWA DAN BERJALAN DENGAN BAYI
DAN ANAK-ANAK

03-99

LAIN-LAIN

*Subkelas ini belum ditetapkan oleh klasifikasi internasional

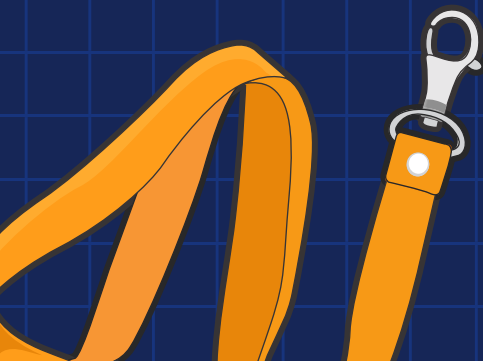

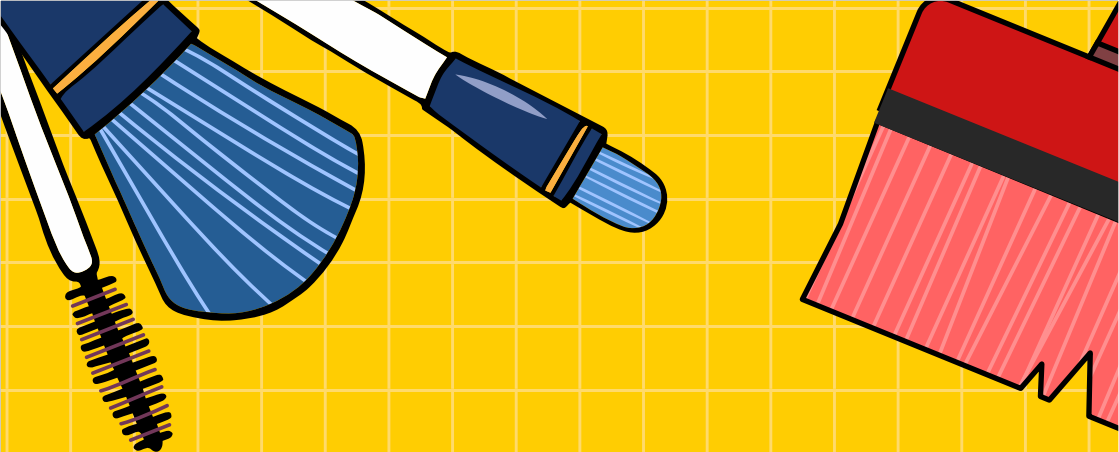

04 SIKAT

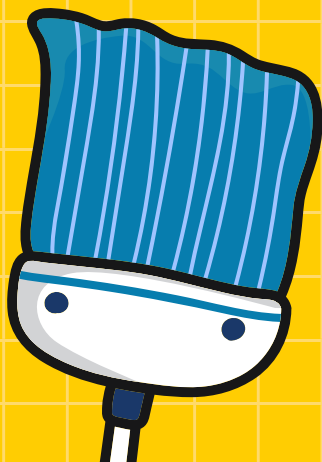

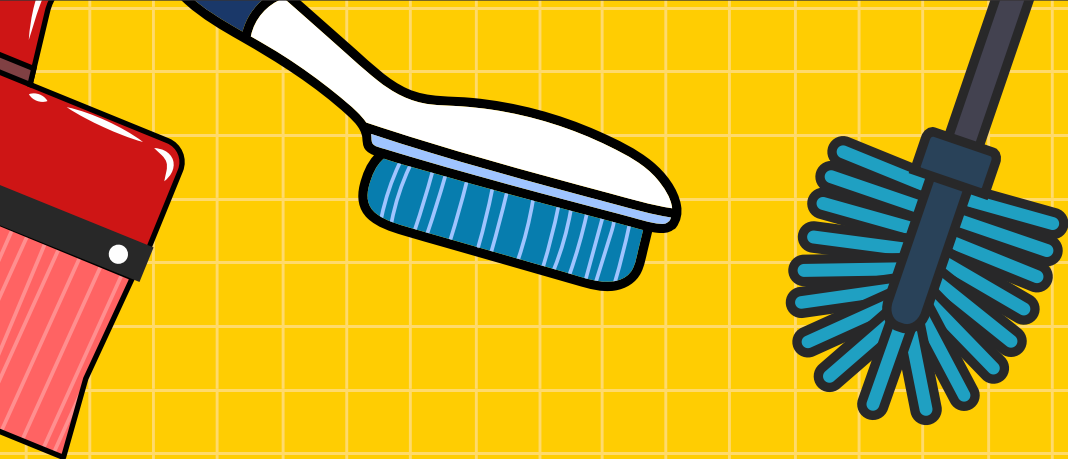

04-01 SIKAT DAN SAPU UNTUK KEBERSIHAN

04-02 SIKAT TOILET, SIKAT PAKAIAN, DAN SIKAT SEPATU

04-03 SIKAT UNTUK MESIN

04-04 KUAS CAT, KUAS UNTUK MASAK

04-99 LAIN-LAIN

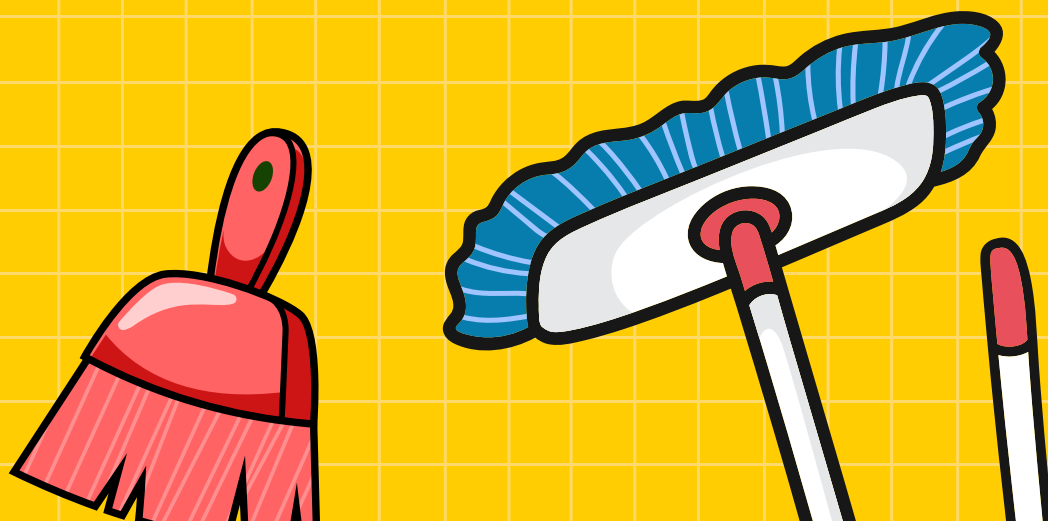

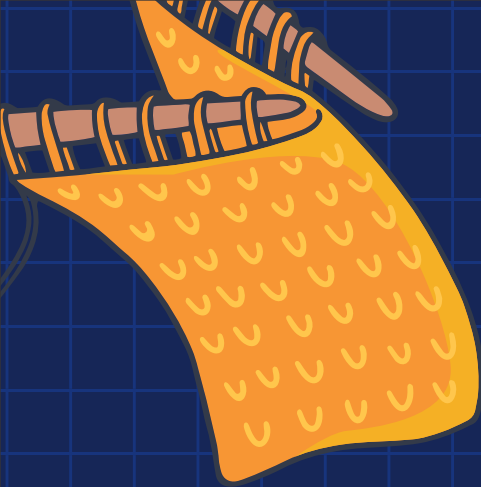

05

**BARANG-BARANG
POTONGAN TEKSTIL,
BAHAN LEMBARAN
ALAMI DAN BUATAN**



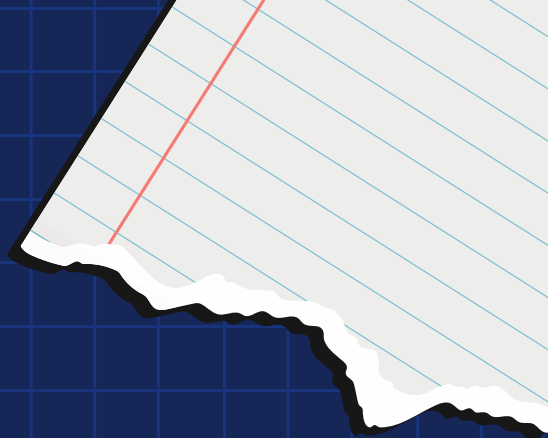
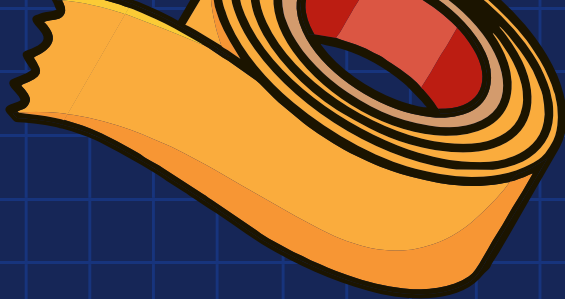

05-01 BENDA-BENDA YANG DIPINTAL

05-02 RENDA

05-03 BORDIR

05-04 PITA, JALINAN PITA DAN HIASAN DEKORATIF LAINNYA

05-05 KAIN TEKSTIL

05-06 BAHAN LEMBARAN ALAMI ATAU BUATAN

05-99 LAIN-LAIN



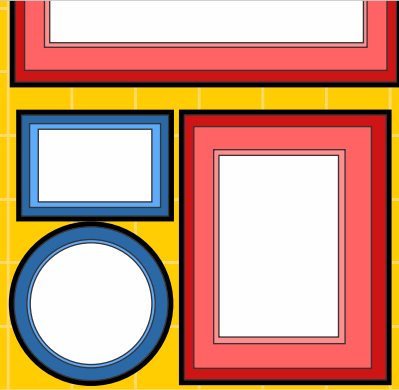
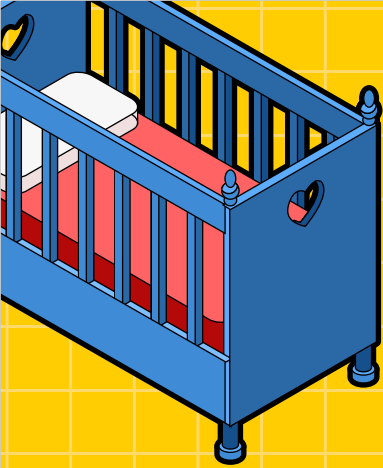

06 PERABOTAN

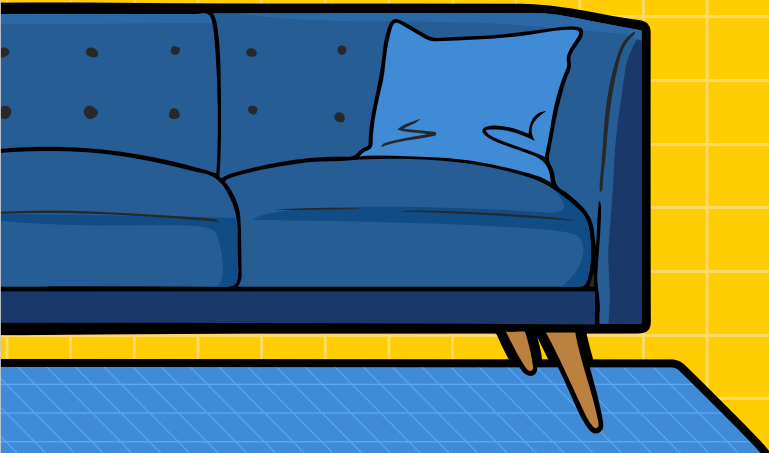

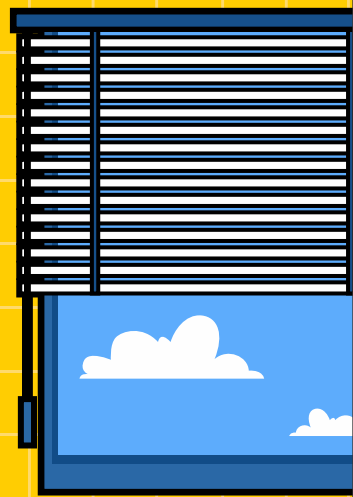
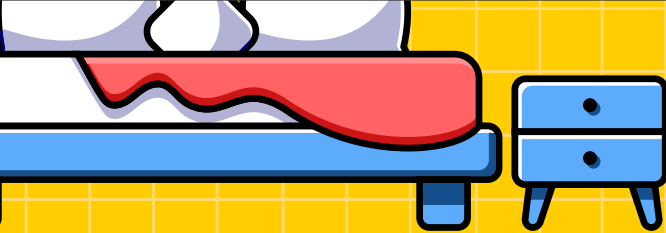

- 06-01** TEMPAT DUDUK
- 06-02** TEMPAT TIDUR
- 06-03** MEJA DAN MEBEL YANG SERUPA
- 06-04** MEBEL PENYIMPANAN
- 06-05** MEBEL KOMBINASI
- 06-06** MEBEL LAINNYA DAN BAGIAN-BAGIAN MEBEL
- 06-07** CERMIN DAN BINGKAI
- 06-08** GANTUNGAN BAJU
- 06-09** KASUR DAN BANTAL
- 06-10** GORDEN DAN TIRAI DALAM RUANGAN
- 06-11** KARPET, TIKAR, PERMADANI
- 06-12** PERMADANI HIASAN DINDING
- 06-13** SELIMUT DAN BAHAN-BAHAN PENUTUP LAINNYA, LINEN DAN SERBET RUMAH TANGGA
- 06-99** LAIN-LAIN

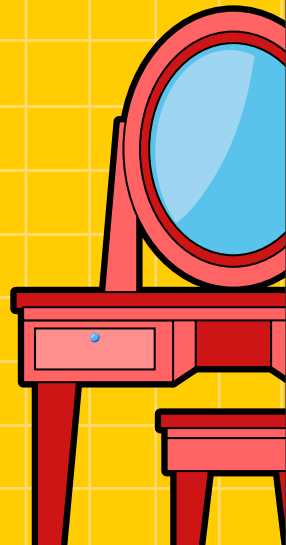
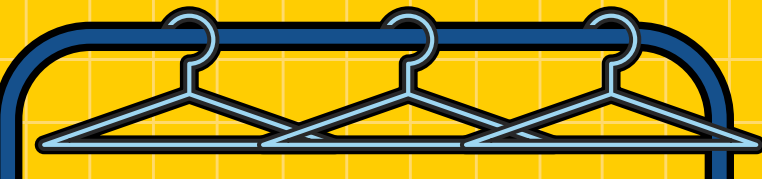

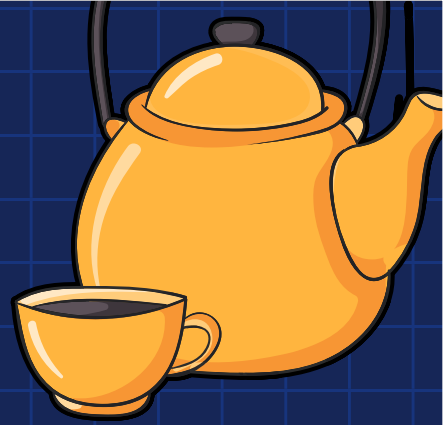

07

**BARANG-BARANG
RUMAH TANGGA,
YANG TIDAK DIRINCI
DI KELAS LAINNYA**

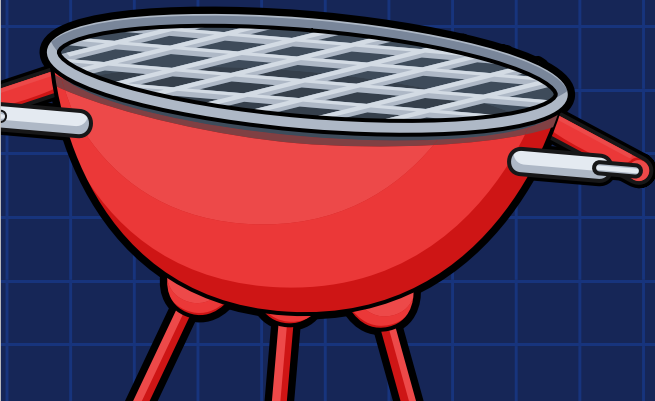

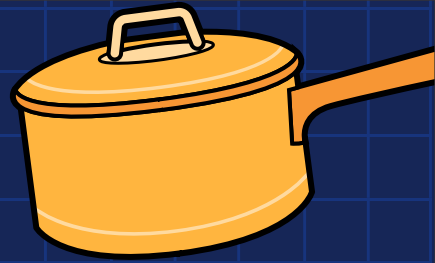
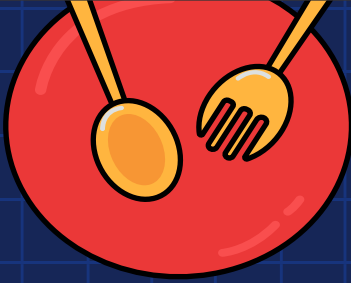

- 07-01** PORSELEN, BARANG PECAH BELAH, PIRING DAN BENDA BENDA LAINNYA YANG SERUPA
- 07-02** WADAH, PERALATAN, DAN PERLENGKAPAN MASAK
- 07-03** SENDOK, GARPU, DAN PISAU MEJA
- 07-04** PERALATAN DAN PERLENGKAPAN YANG DI OPERASIKAN DENGAN TANGAN, UNTUK MENYIAPKAN MAKANAN ATAU MINUMAN
- 07-05** SETRIKA DAN PERALATAN UNTUK MENCUCI, MEMBERSIHKAN, DAN MENGERINGKAN
- 07-06** PERALATAN MEJA LAINNYA
- 07-07** WADAH - WADAH RUMAH TANGGA LAINNYA
- 07-08** PERALATAN PERAPIAN
- 07-09** TEMPAT DAN DUDUKAN UNTUK PERALATAN DAN PERLENGKAPAN RUMAH TANGGA
- 07-10** PERANGKAT PENDINGIN DAN PEMBEKUAN, DAN WADAH ISOTERMIS
- 07-99** LAIN-LAIN

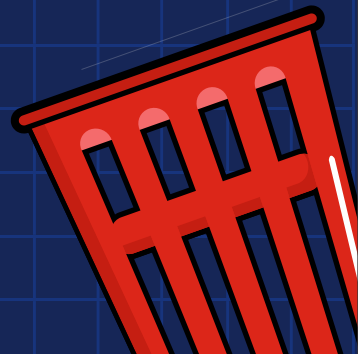
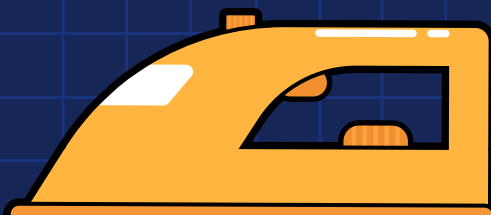

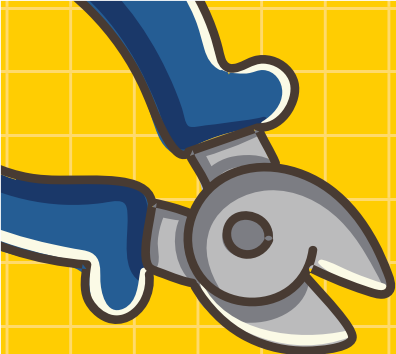

08

PERANGKAT DAN PERKAKAS

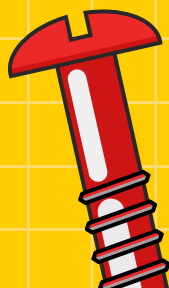
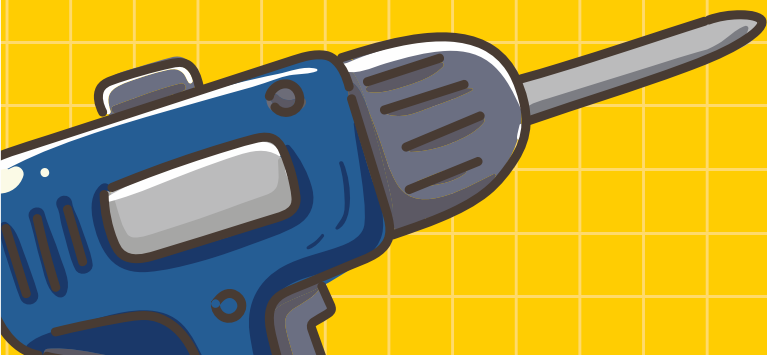

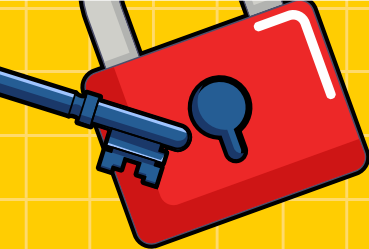

- 08-01** PERKAKAS DAN PERALATAN UNTUK PENGEBORAN, PENGKILINGAN, ATAU PENGALIAN
- 08-02** PALU DAN PERKAKAS/PERALATAN LAIN YANG SERUPA
- 08-03** PERKAKAS DAN PERALATAN UNTUK MEMOTONG
- 08-04** OBENG DAN PERKAKAS/PERALATAN LAIN YANG SERUPA
- 08-05** PERALATAN DAN PERKAKAS LAIN
- 08-06** HANDEL, KNOP, DAN ENGSEL
- 08-07** ALAT UNTUK MENGUNCI ATAU MENUTUP
- 08-08** ALAT PENGENCANG, PENYANGGA, ATAU PERALATAN PEMASANGAN YANG TIDAK TERMASUK DALAM KELAS LAIN
- 08-09** FITING BERBAHAN LOGAM DAN PERALATAN PEMASANGAN UNTUK PINTU, JENDELA, PERABOT, DAN PRODUK LAIN YANG SERUPA, YANG TIDAK TERMASUK DALAM KELAS ATAU SUBKELAS LAIN
- 08-10** RAK PENYANGGA SEPEDA DAN SEPEDA MOTOR
- 08-11** PERALATAN UNTUK TIRAI
- 08-99** LAIN-LAIN



09

**KEMASAN DAN
WADAH UNTUK
PENGIRIMAN ATAU
PENGEMASAN
BARANG**

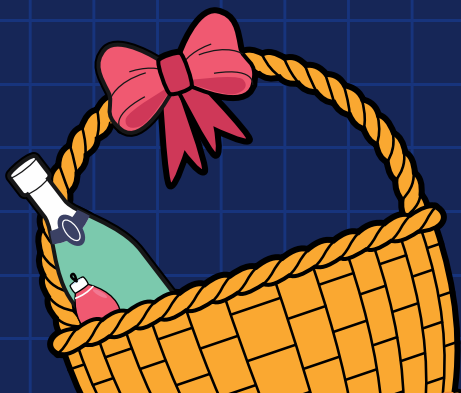

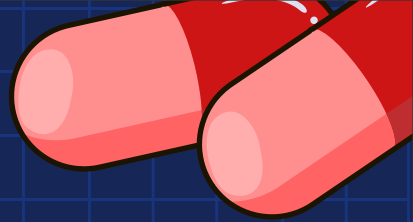
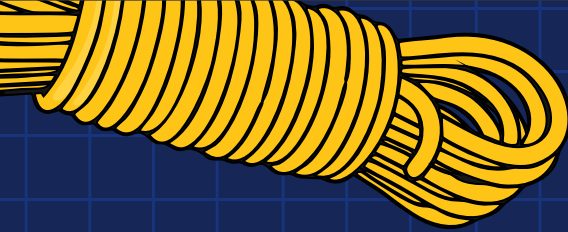

- 09-01** BOTOL, TERMOS, WADAH (KEMASAN), GALON, BOTOL BERLEHER DAN WADAH BERTEKANAN
- 09-02** WADAH PENYIMPANAN, DRUM, DAN TONG KAYU
- 09-03** KOTAK, WADAH, KONTAINER, KALENG
- 09-04** HAMPER/KERANJANG PARSEL, KERAT, DAN KERANJANG
- 09-05** TAS, SASET, TUBE/TABUNG, DAN KAPSUL
- 09-06** TALI TAMBANG DAN BENDA PENGIKAT
- 09-07** TUTUP DAN PELENGKAPNYA
- 09-08** PALET DAN PERANGKAT ANGKUT UNTUK FORKLIF
- 09-09** TEMPAT SAMPAH DAN WADAH SAMPAH DAN PENYANGGANYA
- 09-10** PEGANGAN DAN GAGANG UNTUK MEMINDAHKAN ATAU MEMEGANG KEMASAN DAN WADAH
- 09-99** LAIN-LAIN



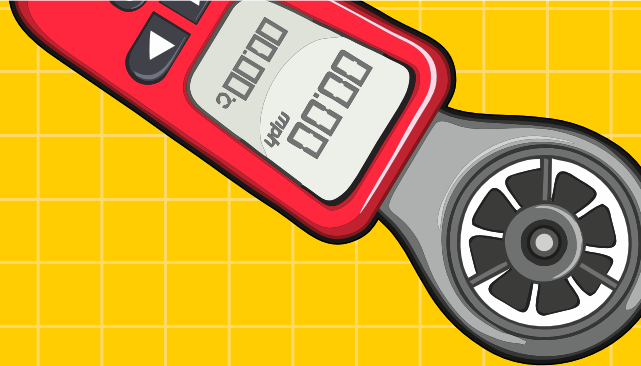

10

**JAM DINDING DAN
JAM TANGAN DAN
ALAT UKUR LAINNYA,
ALAT PEMERIKSA
DAN PEMBERI TANDA**



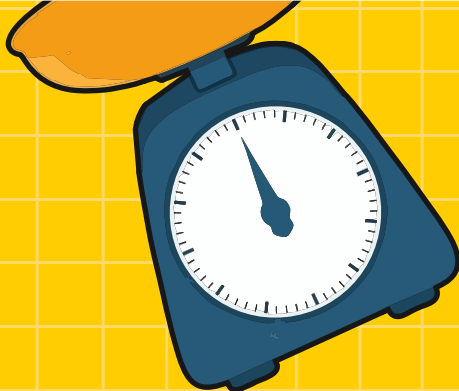

- 10-01** JAM DAN JAM ALARM
- 10-02** ARLOJI DAN JAM TANGAN
- 10-03** ALAT PENGUKUR WAKTU LAINNYA
- 10-04** ALAT, PERKAKAS, PERANGKAT PENGUKUR LAINNYA
- 10-05** ALAT, PERKAKAS, PERANGKAT UNTUK PEMERIKSAAN, PENGAMANAN ATAU PENGUJIAN
- 10-06** ALAT DAN PERANGKAT PEMBERI SINYAL
- 10-07** KAS JAM TANGAN, PELAT ANGKA, JARUM, DAN SEMUA BAGIAN LAIN DAN AKSESORI UNTUK MENGUKUR, MEMERIKSA, DAN MEMBERI SINYAL
- 10-99** LAIN-LAIN

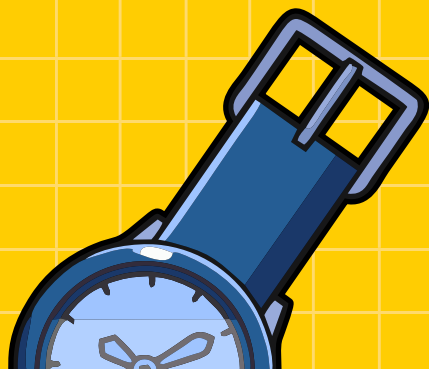

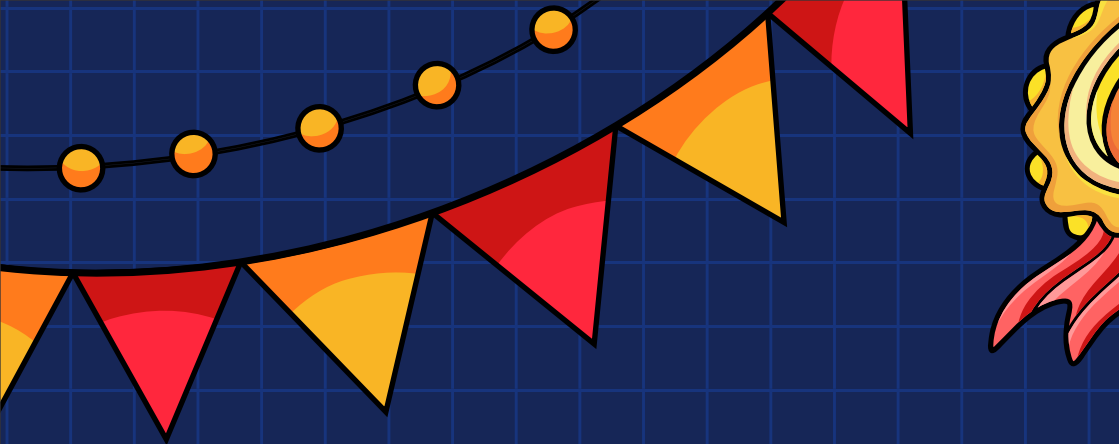

BARANG-BARANG PERHIASAN



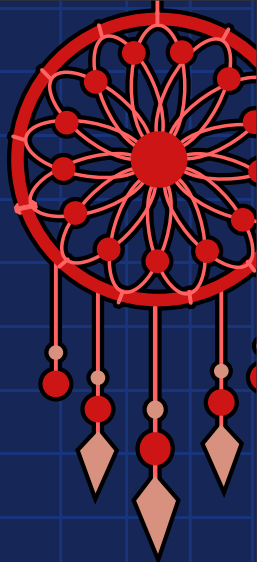
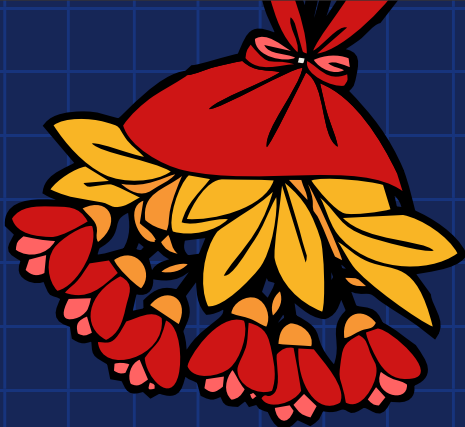

11-01 PERHIASAN

11-02 PERNAK-PERNIK/PERHIASAN KECIL, ORNAMEN
/HIASAN MEJA, HIASAN MANTEL, DAN HIASAN
DINDING, VAS BUNGA, DAN POT

11-03 MEDALI DAN LENCANA

11-04 BUNGA, BUAH, DAN TANAMAN BUATAN

11-05 BENDERA, DEKORASI PESTA

11-99 LAIN-LAIN

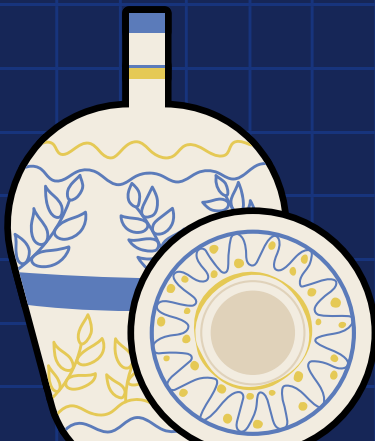

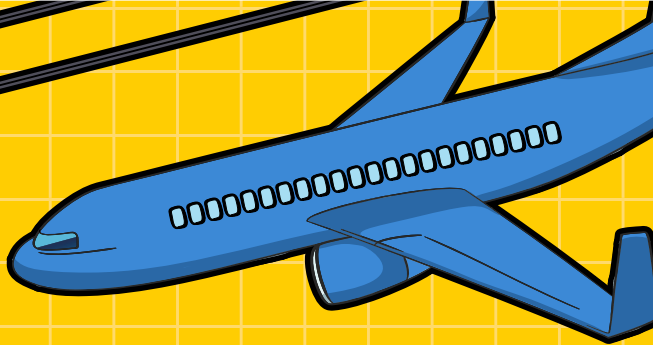
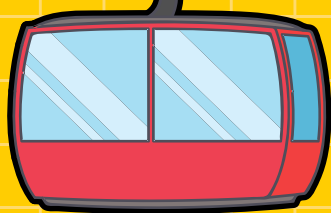

12

ALAT-ALAT TRANSPORTASI DAN PENGANGKAT

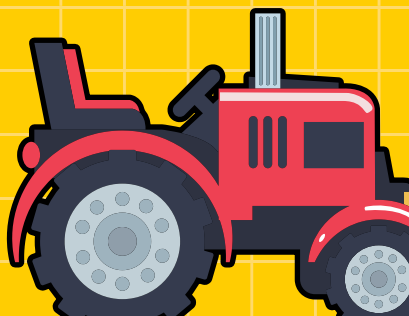
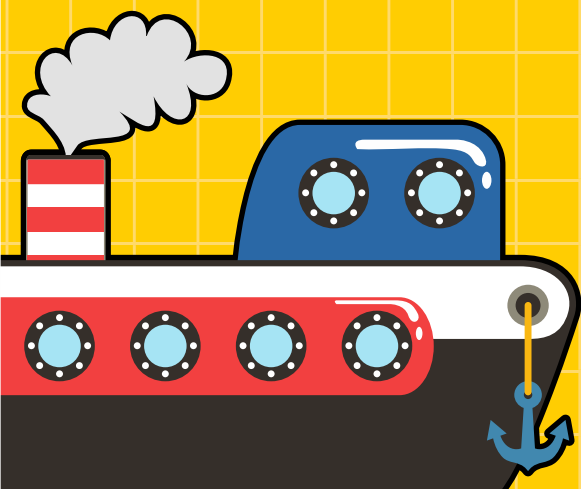

- 
- 
- 12-01** KENDARAAN YANG DITARIK OLEH HEWAN
- 12-02** KERETA TANGAN, KERETA DORONG
- 12-03** LOKOMOTIF DAN LORI KERETA API DAN SEMUA KENDARAAN/ALAT ANGKUT YANG MENGGUNAKAN REL
- 12-04** KERETA GANTUNG, LIFT KURSI DAN LIFT SKI
- 12-05** LIFT DAN ALAT UNTUK MEMUAT ATAU MENGANGKUT BARANG
- 12-06** KAPAL DAN PERAHU
- 12-07** PESAWAT TERBANG DAN KENDARAAN ANGKASA LUAR
- 12-08** MOBIL, BUS, DAN LORI
- 12-09** TRAKTOR
- 12-10** GANDENGAN UNTUK KENDARAAN
- 12-11** SEPEDA DAN SEPEDA MOTOR
- 12-12** KERETA BAYI, KURSI RODA, DAN TANDU
- 12-13** KENDARAAN KHUSUS
- 12-14** KENDARAAN LAIN
- 12-15** BAN DAN RANTAI ANTI SLIP UNTUK KENDARAAN
- 12-16** BAGIAN-BAGIAN, PERALATAN DAN AKSESORI UNTUK KENDARAAN, YANG TIDAK TERMASUK DI KELAS ATAU SUBKELAS LAIN
- 12-17** KOMPONEN INFRASTRUKTUR PERKERETAAPIAN
- 12-99** LAIN-LAIN

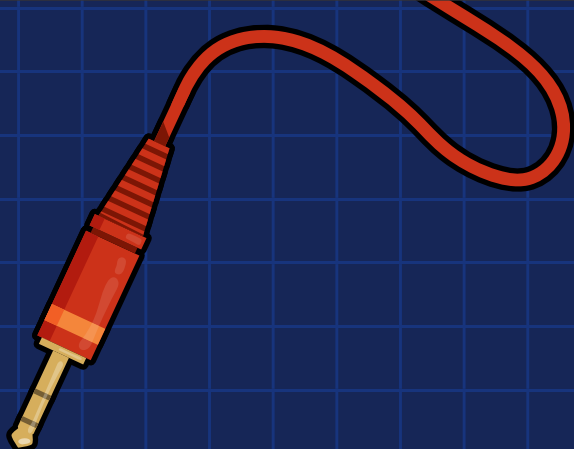

13

PERLENGKAPAN UNTUK PRODUKSI, DISTRIBUSI ATAU TRANSFORMASI LISTRIK

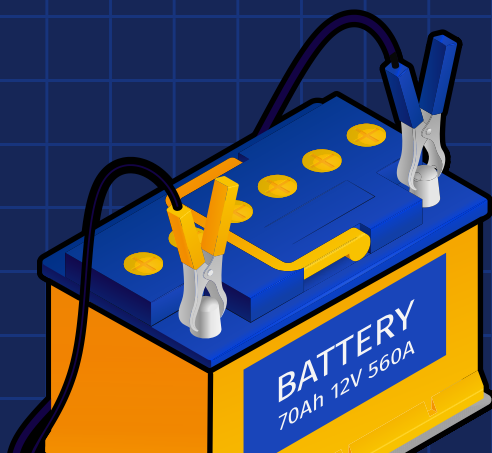

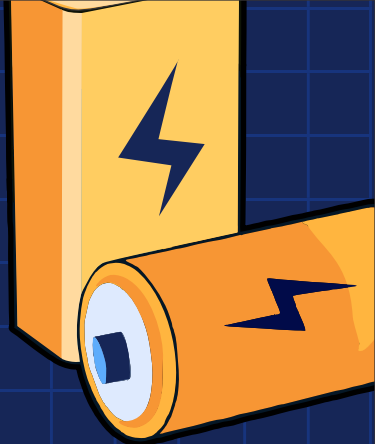
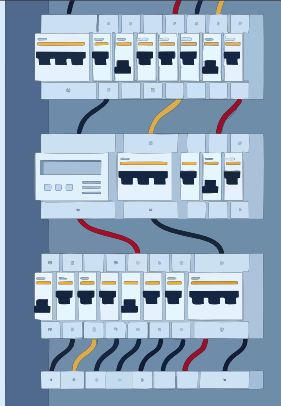

13-01

GENERATOR DAN MOTOR

13-02

TRAFO DAYA, PENYEARAH GELOMBANG, BATERAI, DAN AKI

13-03

**PERALATAN UNTUK DISTRIBUSI ATAU PENGATUR
TENAGA LISTRIK**

13-04

PERALATAN TENAGA SURYA

13-99

LAIN-LAIN

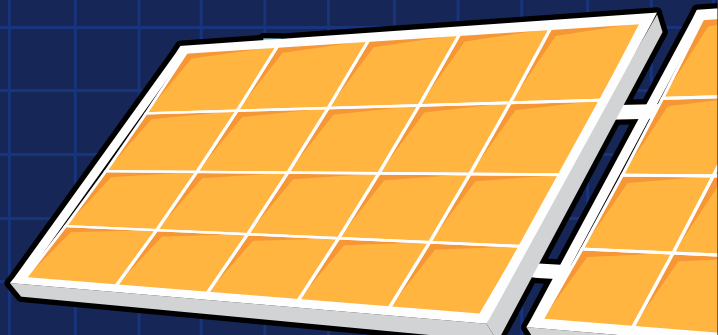
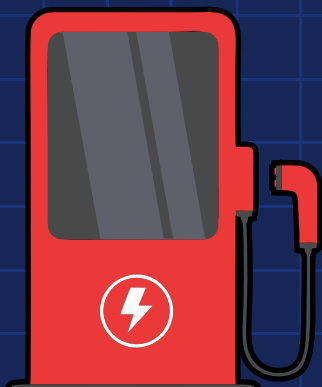

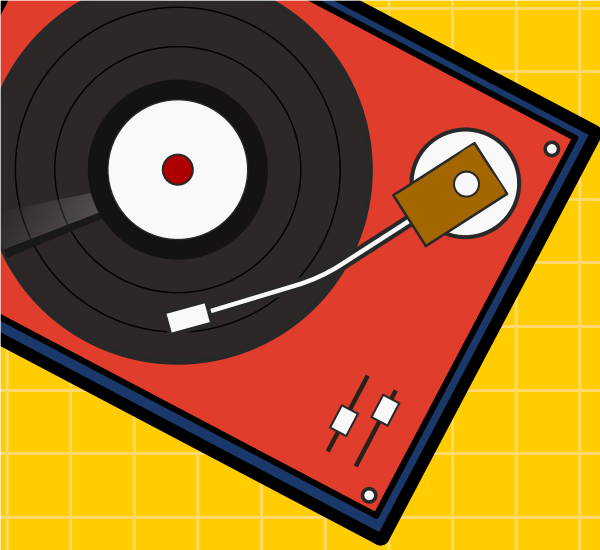

14

PERALATAN PEREKAMAN, TELEKOMUNIKASI ATAU PENGOLAHAN DATA

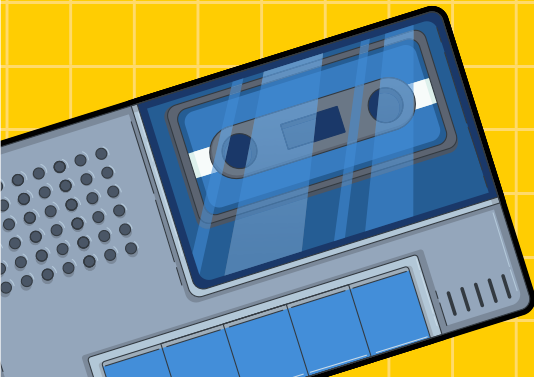



- 14-01** PERALATAN PEREKAMAN ATAU REPRODUKSI SUARA ATAU GAMBAR
- 14-02** PERALATAN PENGOLAHAN DATA SERTA PERANGKAT PENDUKUNG DAN PERLENGKAPAN
- 14-03** PERALATAN TELEKOMUNIKASI, PENGENDALI NIRKABEL JARAK JAUH, DAN PENGUAT RADIO
- 14-04** LAYAR PENAMPANG DAN IKON
- 14-05** MEDIA PEREKAMAN DAN PENYIMPANAN DATA
- 14-06** PEGANGAN, TIANG DAN PENDUKUNG PERALATAN ELEKTRONIK, TIDAK TERMASUK DI KELAS LAINNYA,
- 14-99** LAIN-LAIN



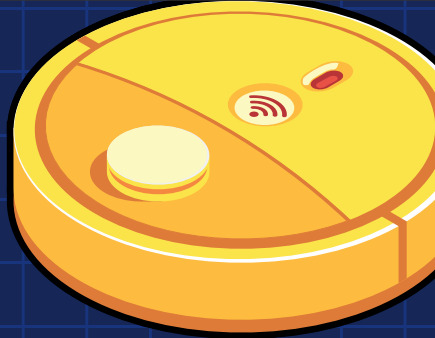
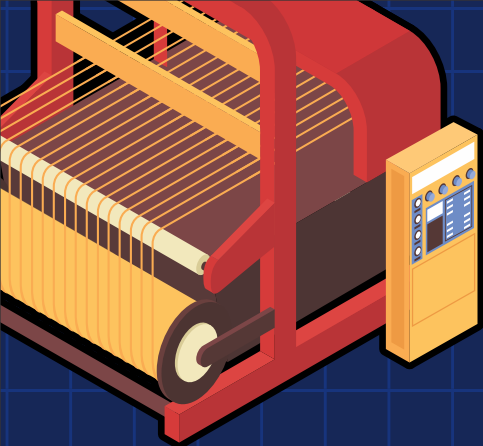

15

**PERMESINAN, YANG
BELUM DISEBUTKAN
DI KELAS LAINNYA**

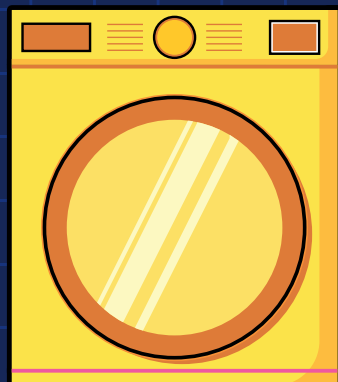
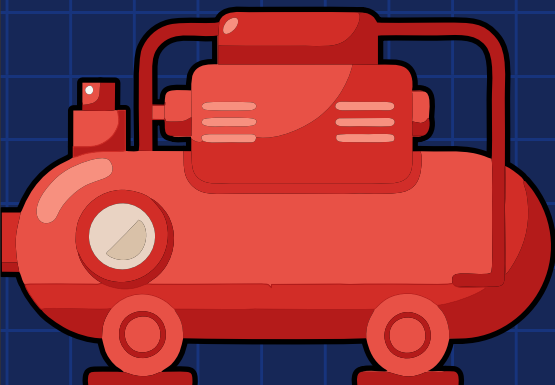

- 
- 
- 15-01** MESIN
- 15-02** POMPA DAN KOMPRESOR
- 15-03** MESIN PERTANIAN DAN KEHUTANAN
- 15-04** MESIN KONSTRUKSI DAN PERTAMBANGAN
- 15-05** MESIN PENCUCI, PEMBERSIH, DAN PENERING
- 15-06** MESIN TEKSTIL, JAHITAN, KAIN, DAN BORDIR,
TERMASUK BAGIAN INTEGRALNYA
- 15-07** MESIN PENDINGIN DAN PERALATAN
- 15-08** (KOSONG)*
- 15-09** PERALATAN MESIN, MESIN PENGAMPLAS DAN
MESIN PENGECORAN
- 15-10** MESIN UNTUK PENGARSIPAN, PEMBUNGKUSAN,
ATAU PENGEMASAN
- 15-99** LAIN-LAIN

*Subkelas ini belum ditetapkan oleh klasifikasi internasional

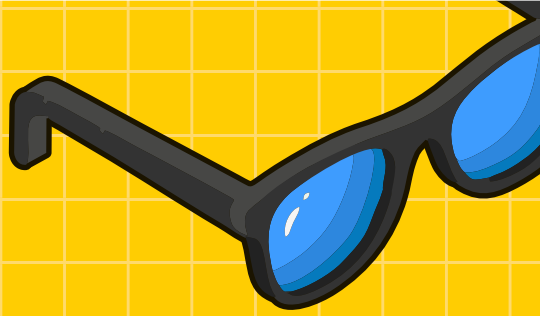

16

**PERANGKAT
FOTOGRAFI,
SINEMATOGRAFI,
DAN OPTIK**

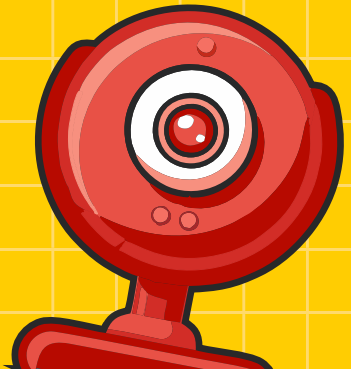
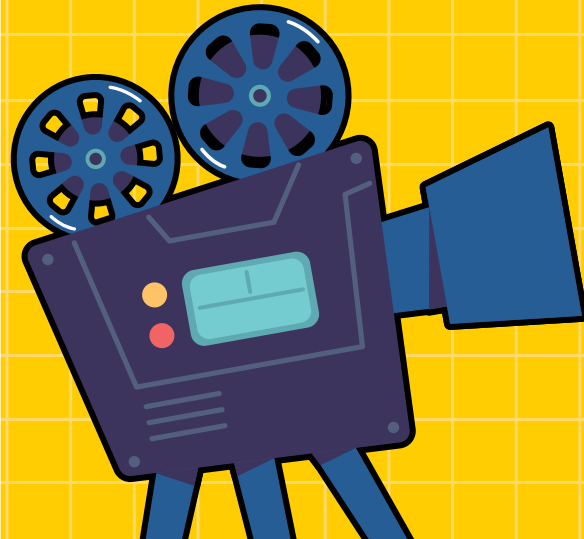

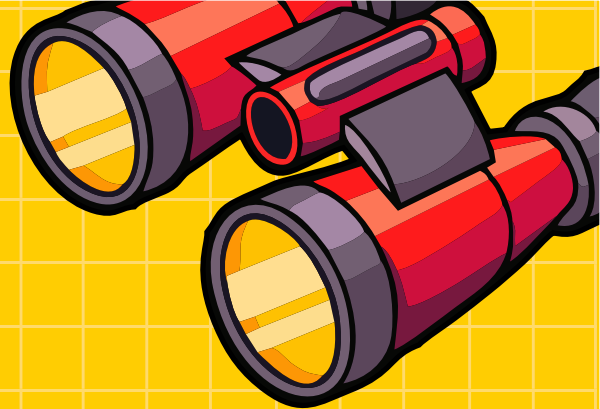

16-01 KAMERA FOTOGRAFI DAN KAMERA FILM

16-02 PROYEKTOR DAN PENAMPANG

16-03 ALAT PENGGANDAAN DAN PEMBESAR

16-04 ALAT DAN PERANGKAT PENGEMBANGAN

16-05 AKSESORI

16-06 ALAT-ALAT OPTIK

16-99 LAIN-LAIN



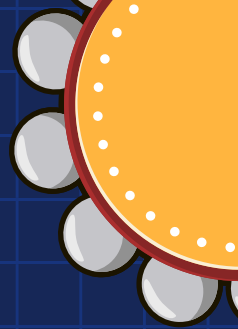
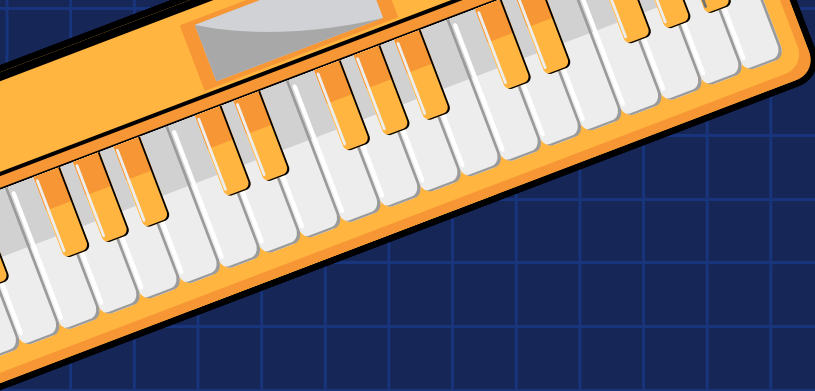

17

INSTRUMEN MUSIKAL



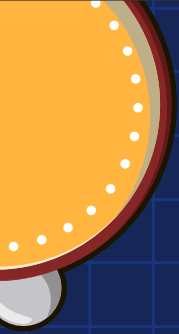

17-01

INSTRUMEN PAPAN TOMBOL (KEYBOARD)

17-02

INSTRUMEN ANGIN (ALAT TIUP)

17-03

INSTRUMEN BERDAWAI (ALAT PETIK)

17-04

INSTRUMEN PERKUSI

17-05

INSTRUMEN MEKANIS

17-99

LAIN-LAIN



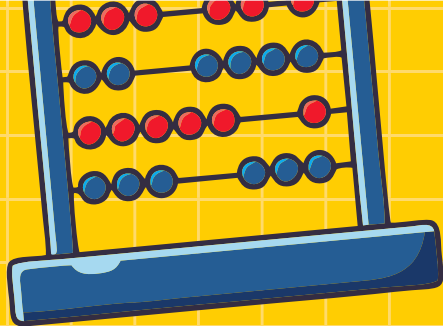
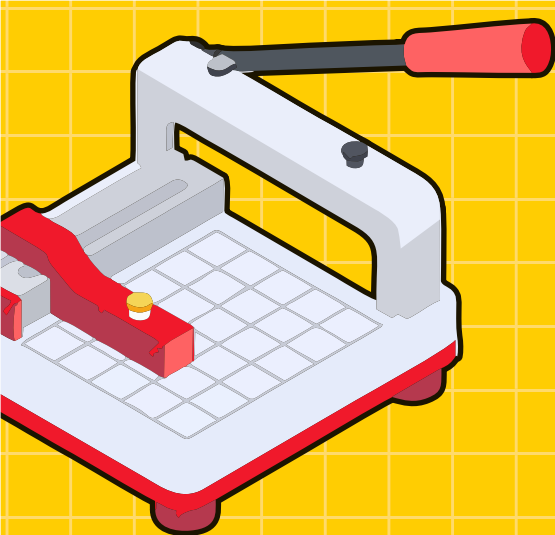

18

MESIN CETAK DAN PERKANTORAN





18-01 MESIN KETIK DAN MESIN HITUNG

18-02 MESIN CETAK

18-03 HURUF (TYPE) DAN RUPA HURUF (TYPEFACES)

18-04 MESIN PENJILID BUKU, MESIN CETAK DENGAN STAPLER,
ALAT PEMOTONG DAN PEMANGKAS KERTAS
(UNTUK PENJILIDAN BUKU)

18-99 LAIN-LAIN



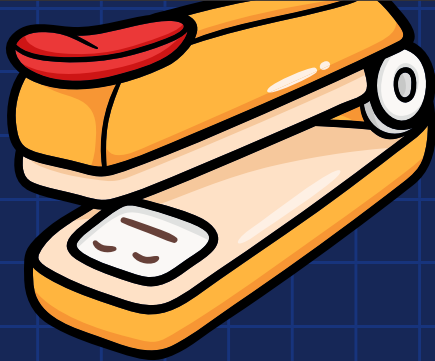

19

**ALAT TULIS DAN
PERALATAN KANTOR,
PERLENGKAPAN
MENGAJAR DAN
PERLENGKAPAN SENI**



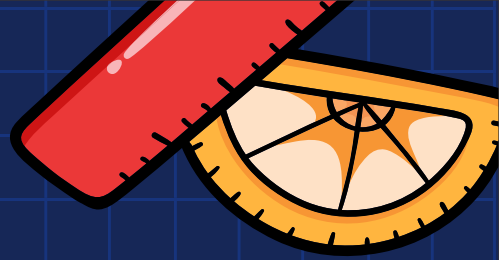
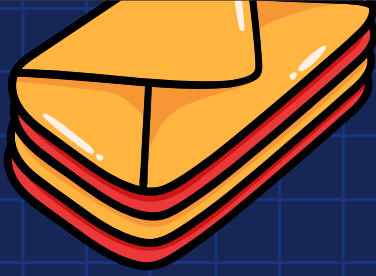

- 19-01** KERTAS UNTUK MENULIS, KARTU UNTUK SURAT MENYURAT DAN PENGUMUMAN
- 19-02** PERALATAN KANTOR
- 19-03** KALENDER
- 19-04** BUKU DAN BARANG LAIN DENGAN TAMPILAN LUAR YANG SERUPA
- 19-05** (KOSONG)*
- 19-06** MATERIAL DAN INSTRUMEN UNTUK MENULIS DENGAN TANGAN, UNTUK MENGGAMBAR, MELUKIS, MEMAHAT, MENGUKIR DAN TEKNIK SENI LAINNYA
- 19-07** BAHAN AJAR DAN PERALATANNYA
- 19-08** BARANG CETAK LAINNYA
- 19-99** LAIN-LAIN

*Subkelas ini belum ditetapkan oleh klasifikasi internasional



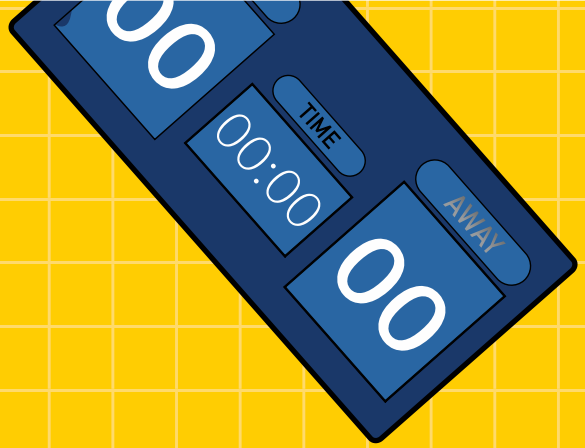
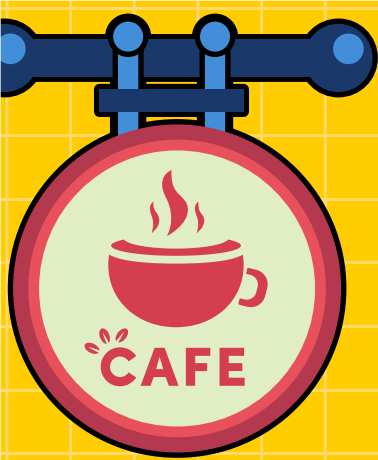

20

**PERALATAN PENJUALAN
DAN PERIKLANAN,
PERANGKAT PETUNJUK**

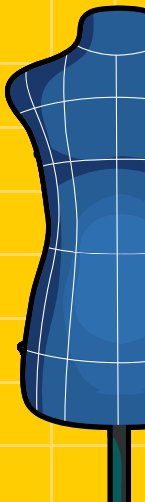
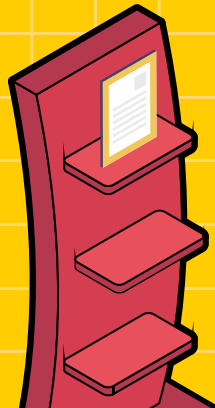

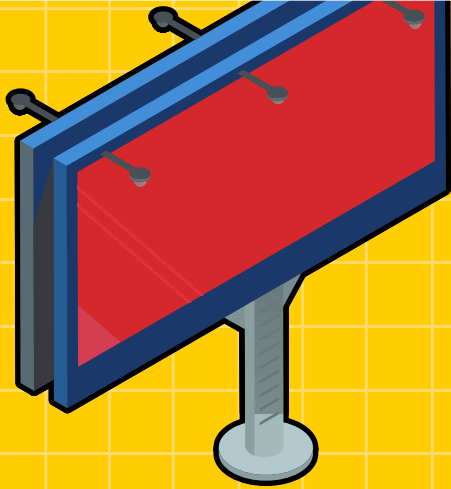

20-01 MESIN PENJUAL OTOMATIS

20-02 PERALATAN ETALASE DAN PENJUALAN

20-03 PETUNJUK, PAPAN PETUNJUK, DAN PERANGKAT IKLAN

20-99 LAIN-LAIN



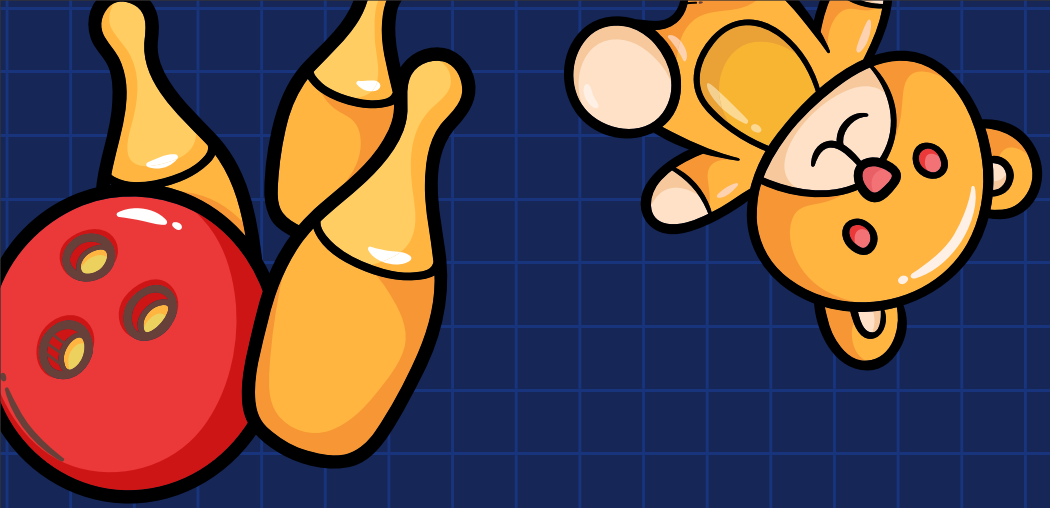

21

PERMAINAN, MAINAN, TENDA DAN ALAT-ALAT OLAHRAGA



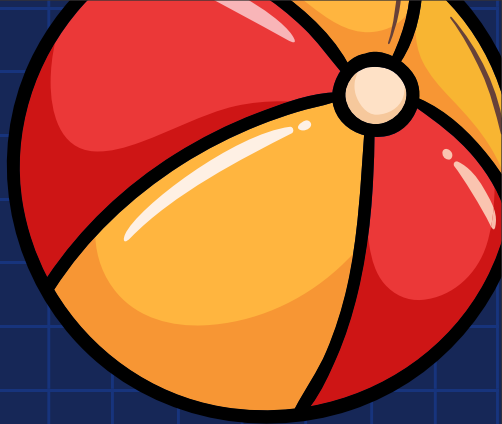

21-01 PERMAINAN DAN MAINAN

21-02 PERALATAN DAN PERLENGKAPAN OLAHRAGA
DAN GIMNASTIK

21-03 PERLENGKAPAN HIBURAN DAN REKREASI LAINNYA

21-04 TENDA DAN AKSESORINYA

21-99 LAIN-LAIN



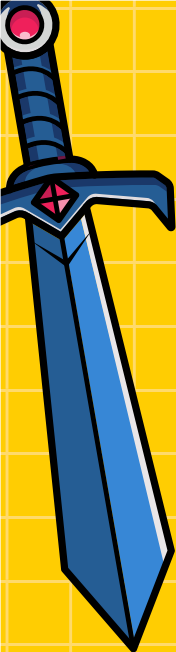

22

**SENJATA, PERLENGKAPAN
PIROTEKNIK, PERLENGKAPAN
UNTUK BERBURU, MEMANCING
DAN MEMBASMI HAMA**



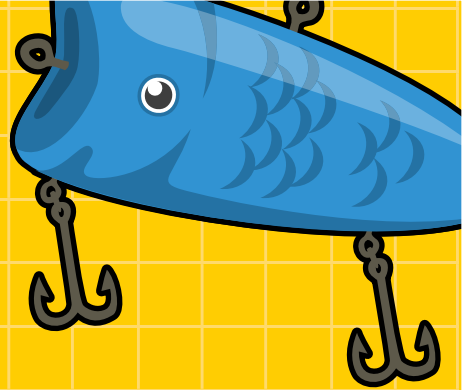
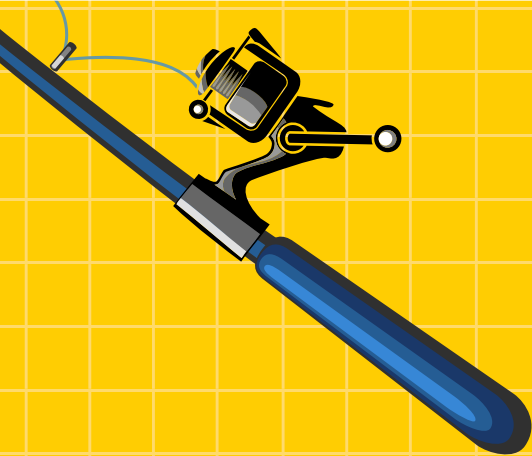

22-01 PROYEKIL SENAPAN

22-02 SENJATA LAIN

22-03 AMUNISI, ROKET DAN PERLENGKAPAN PIROTEKNIK

22-04 TARGET DAN AKSESORI

22-05 PERLENGKAPAN MEMANCING DAN BERBURU

22-06 PERANGKAP, PRODUK PEMBASMI HAMA

22-99 LAIN-LAIN





23

**PERLENGKAPAN
PENYALURAN CAIRAN,
SANITASI, PEMANAS,
PERLENGKAPAN VENTILASI
DAN PENDINGIN RUANGAN,
BAHAN BAKAR PADAT**

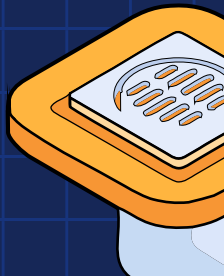
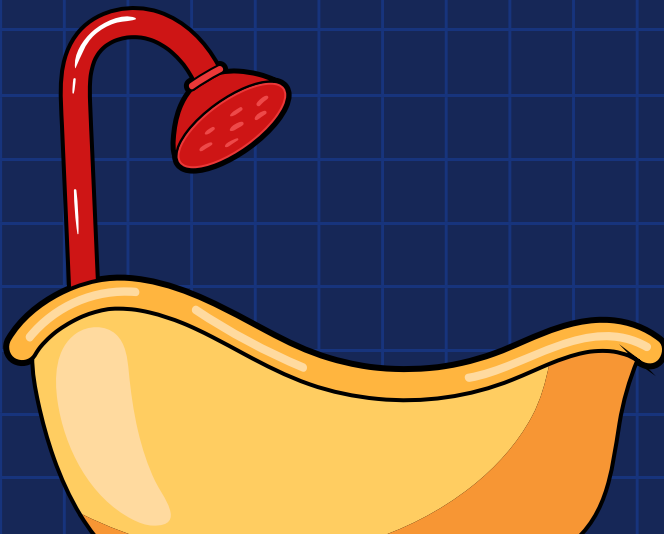

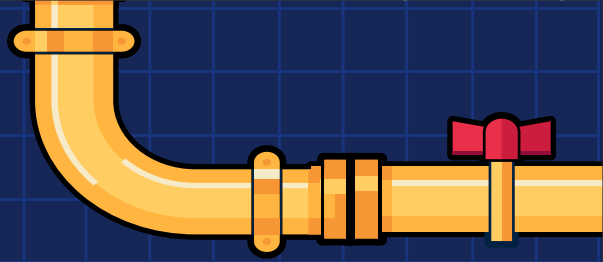
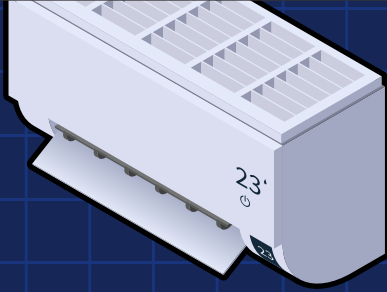

- 23-01** PERLENGKAPAN PENYALURAN CAIRAN
- 23-02** (KOSONG)*
- 23-03** PERLENGKAPAN PEMANAS
- 23-04** PERLENGKAPAN VENTILASI DAN PENDINGIN RUANGAN
- 23-05** BAHAN BAKAR PADAT
- 23-06** PERLENGKAPAN SANITASI UNTUK KEPERLUAN HIGIENIS
- 23-07** PERLENGKAPAN URINOIR DAN JAMBAN
- 23-08** PERLENGKAPAN SANITASI LAINNYA DAN AKSESORI, TIDAK TERMASUK DI DALAM KELAS ATAU SUBKELAS LAIN
- 23-99** LAIN-LAIN

*Subkelas ini belum ditetapkan oleh klasifikasi internasional



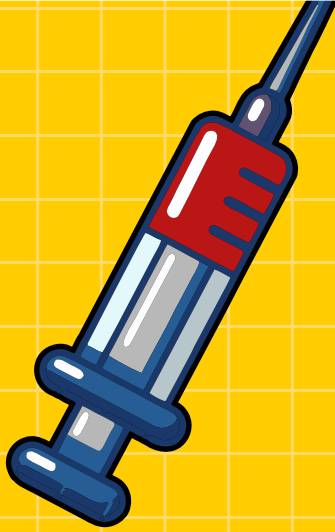

24

**PERLENGKAPAN MEDIS
DAN LABORATORIUM**

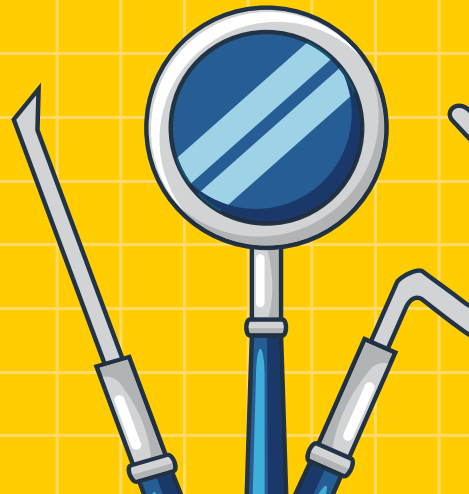
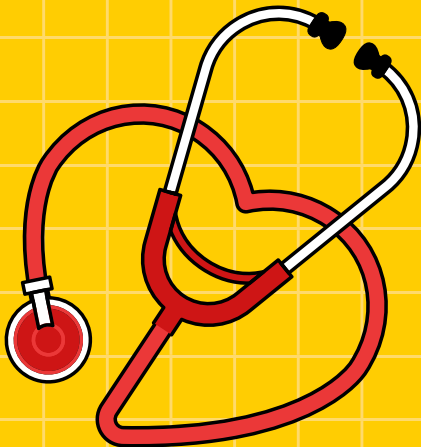

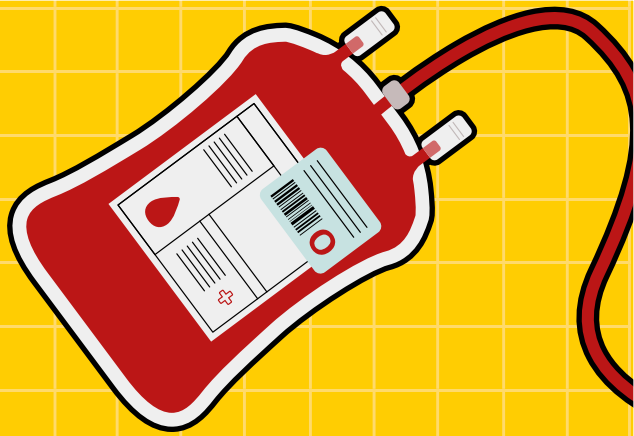

24-01 ALAT DAN PERLENGKAPAN UNTUK DOKTER, RUMAH SAKIT DAN LABORATORIUM

24-02 PERALATAN MEDIS, PERALATAN DAN PERLENGKAPAN UNTUK KEPERLUAN LABORATORIUM

24-03 BARANG-BARANG PROSTETIK

24-04 PRODUK UNTUK MENGOBATI LUKA, PENANGANAN DAN PERAWATAN MEDIS

24-05 ALAT BANTU JALAN

24-99 LAIN-LAIN





25

UNIT BANGUNAN DAN UNSUR KONTRUKSI

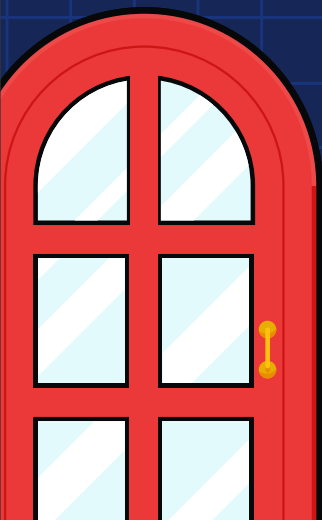

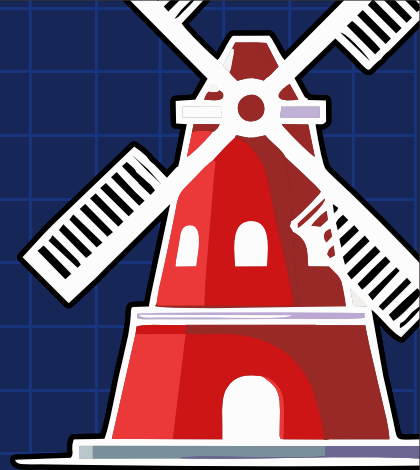

25-01 BAHAN BANGUNAN

25-02 BAHAN BANGUNAN YANG DIBUAT ATAU DISUSUN
SEBELUMNYA

25-03 RUMAH, GARASI, DAN BANGUNAN LAINNYA

25-04 ANAK TANGGA, TANGGA, DAN PERANCAH

25-99 LAIN-LAIN

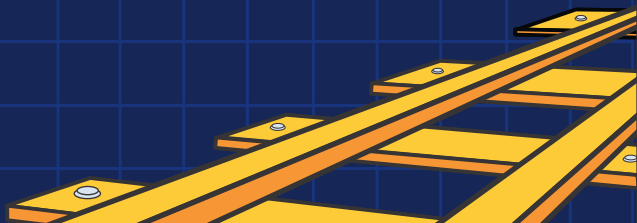

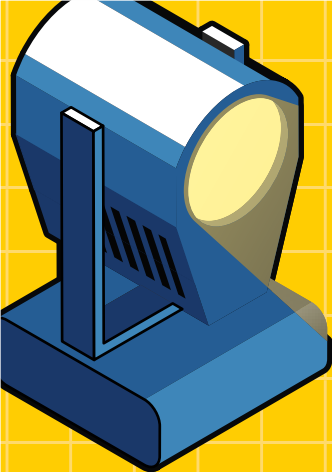

26 PERANGKAT PENERANGAN

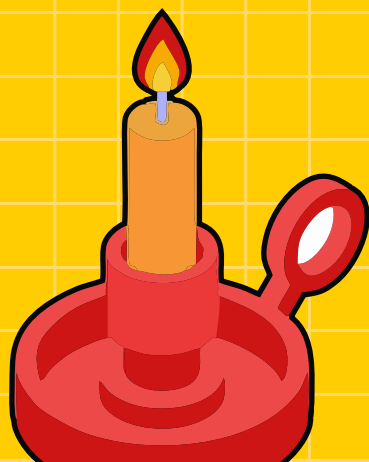
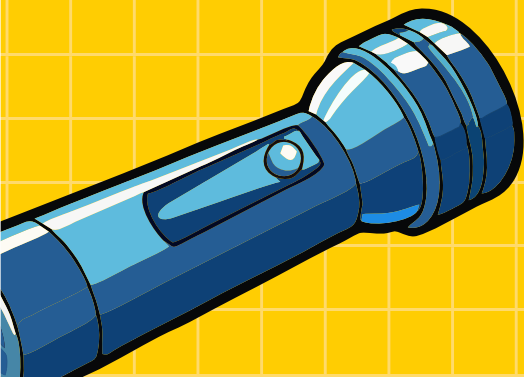

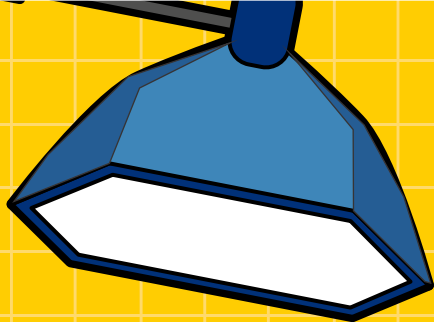

- 26-01** LILIN DAN TEMPAT LILIN
- 26-02** SENTER DAN LAMPU GENGAM DAN LENTERA
- 26-03** ALAT PENCAHAYAAN PUBLIK, PENCAHAYAAN LUAR RUANG, PENCAHAYAAN PANGGUNG
- 26-04** SUMBER PENERANGAN, ELEKTRONIK ATAU NON-ELEKTRONIK
- 26-05** LAMPU, LAMPU STANDAR, LAMPU GANTUNG, LAMPU DINDING DAN LANGIT-LANGIT, LAMPU PROYEKTOR FOTOGRAFI, DAN SINEMATOGRAFI
- 26-06** PERANGKAT PENERANGAN UNTUK KENDARAAN
- 26-07** KOMPONEN DAN AKSESORI UNTUK PERANGKAT PENERANGAN, TIDAK TERMASUK DALAM KELAS DAN SUBKELAS LAIN
- 26-99** LAIN-LAIN

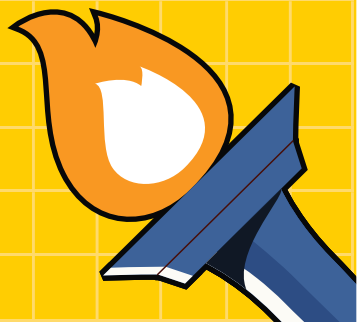
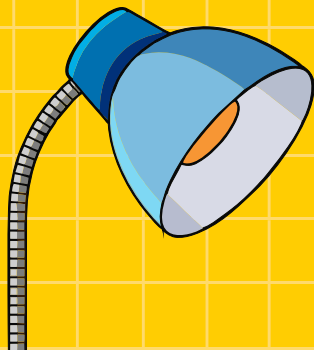

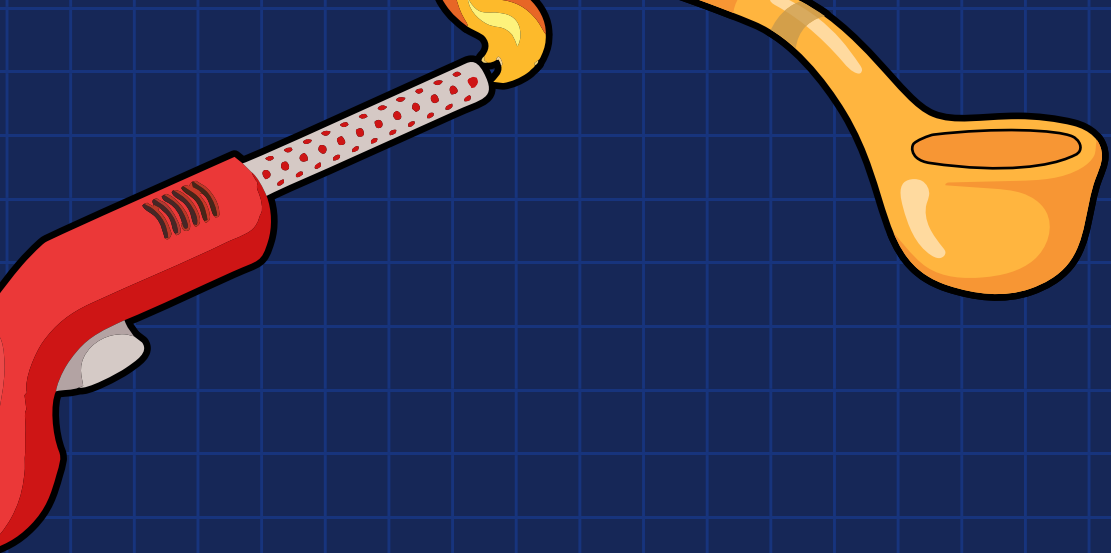

27

**TEMBAKAU DAN
SEDIAAN PEROKOK**

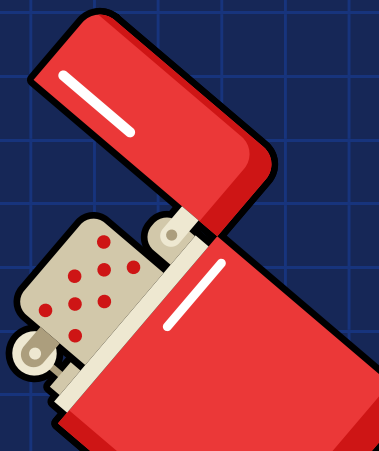

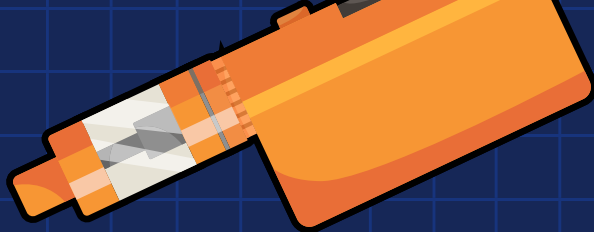

- 27-01** TEMBAKAU, CERUTU, DAN ROKOK
- 27-02** CANGKLONG, PEGANGAN CERUTU DAN ROKOK
- 27-03** ASBAK
- 27-04** KOREK API
- 27-05** PEMANTIK API
- 27-06** TEMPAT CERUTU, TEMPAT ROKOK, STOPLES, DAN KANTONG TEMBAKAU
- 27-07** ROKOK ELEKTRIK DAN PERSEDIAAN ROKOK ELEKTRIK LAINNYA
- 27-99** LAIN-LAIN



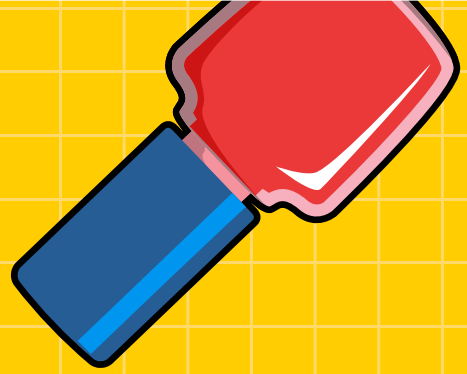

28

**PRODUK FARMASI DAN
KOSMETIK, PERLENGKAPAN
DAN PERALATAN TOILET**



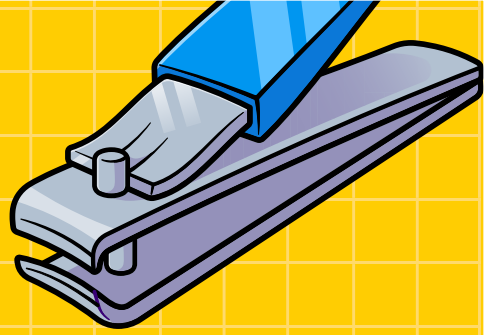
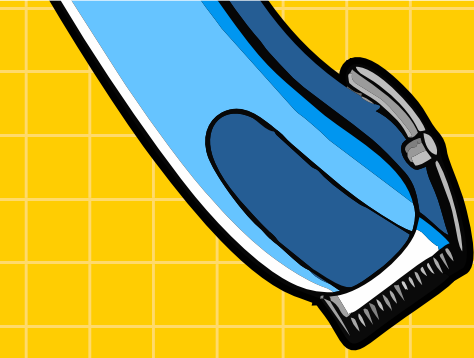

28-01 PRODUK FARMASI

28-02 PRODUK KOSMETIK

28-03 PERALATAN MANDI DAN KECANTIKAN

28-04 WIG DAN PRODUK KECANTIKAN TIRUAN

28-05 PENYEGAR UDARA

28-06 PERALATAN DAN PERLENGKAPAN PENATAAN RAMBUT

28-99 LAIN-LAIN

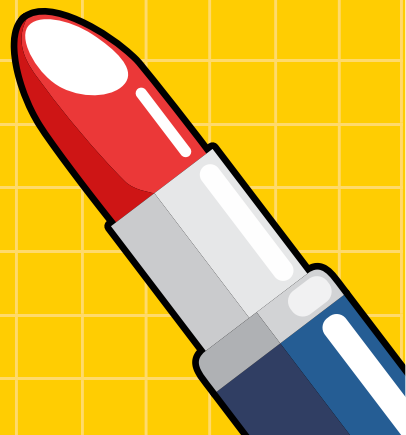

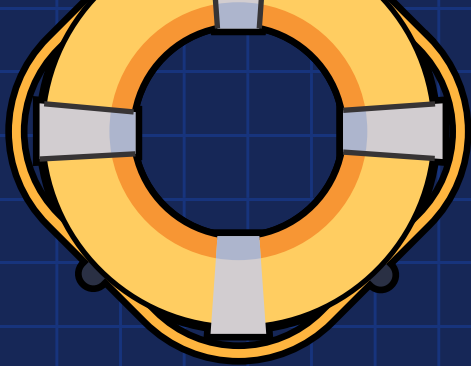
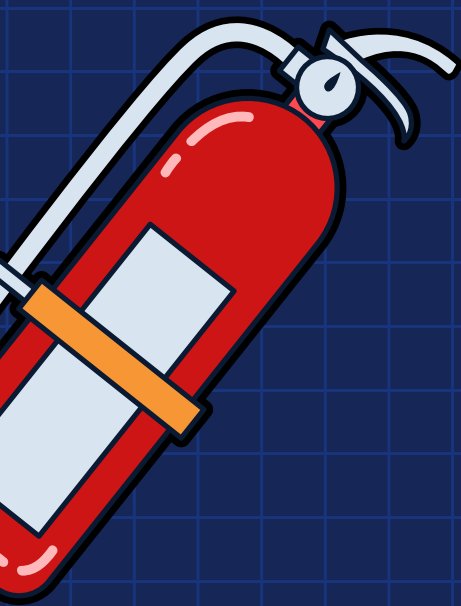

29

**ALAT DAN PERLENGKAPAN
PENANGANAN BAHAYA
KEBAKARAN, UNTUK
PENCEGAHAN KECELAKAAN
DAN PENYELAMATAN**



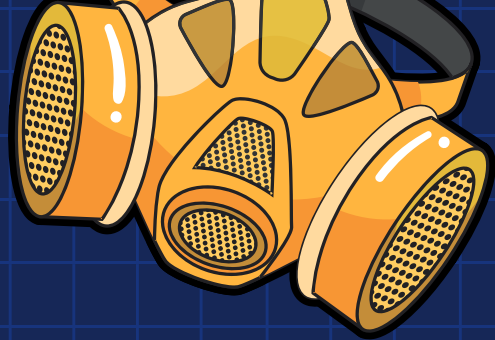

29-01

**ALAT DAN PERLENGKAPAN PENANGANAN BAHAYA
KEBAKARAN**

29-02

**ALAT DAN PERLENGKAPAN UNTUK PENCEGAHAN
KECELAKAAN DAN PENYELAMATAN, TIDAK
TERCANTUM DI KELAS LAINNYA**

29-99

LAIN-LAIN

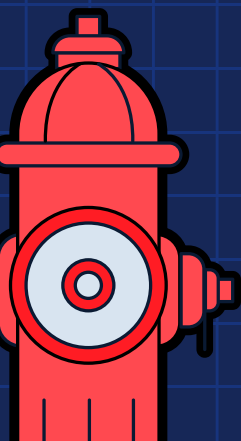

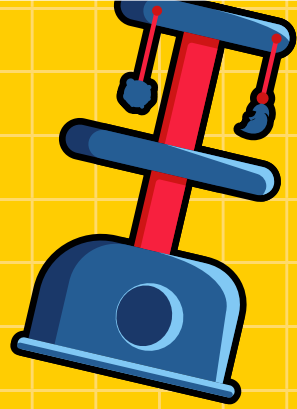
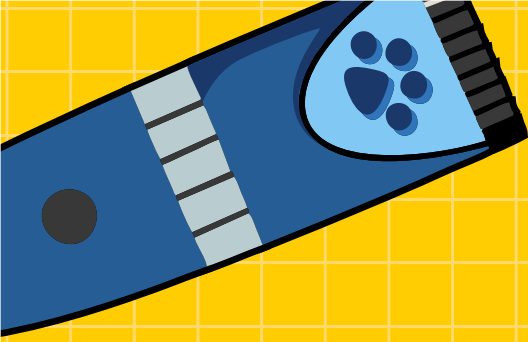

BO

**BARANG-BARANG UNTUK
PERAWATAN DAN
PENANGANAN HEWAN**

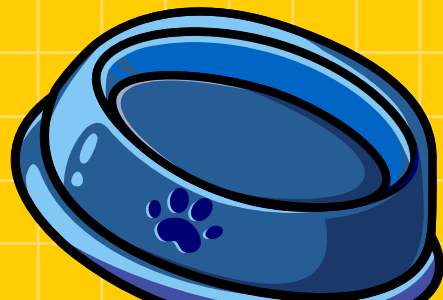

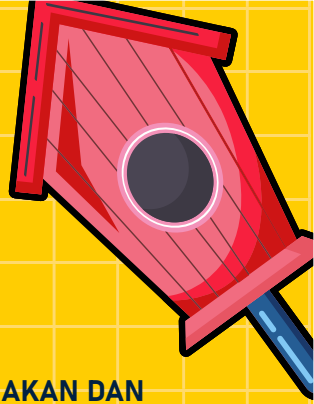
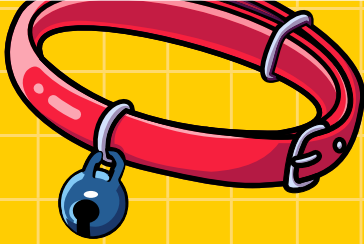

- 30-01** PAKAIAN HEWAN
- 30-02** KERANGKENG, KANDANG, TEMPAT PEMBIAKAN DAN TEMPAT PENAMPUNGAN SERUPA
- 30-03** WADAH MAKANAN DAN MINUMAN
- 30-04** SADEL (PELANA)
- 30-05** CAMBUK DAN CEMETI
- 30-06** ALAS TIDUR, SARANG, DAN FURNITUR UNTUK HEWAN
- 30-07** TEMPAT HINGGAP DAN PERLENGKAPAN KANDANG LAINNYA
- 30-08** PENANDA, TANDA, DAN PENGEKANG
- 30-09** POS PENGEKANG (TIANG PENGIKAT)
- 30-10** BARANG-BARANG PERAWATAN UNTUK HEWAN
- 30-11** PERLENGKAPAN UNTUK MEMINDAHKAN KOTORAN HEWAN
- 30-12** MAINAN DAN PERALATAN LATIHAN UNTUK HEWAN
- 30-99** LAIN-LAIN



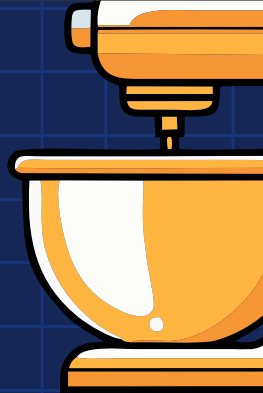
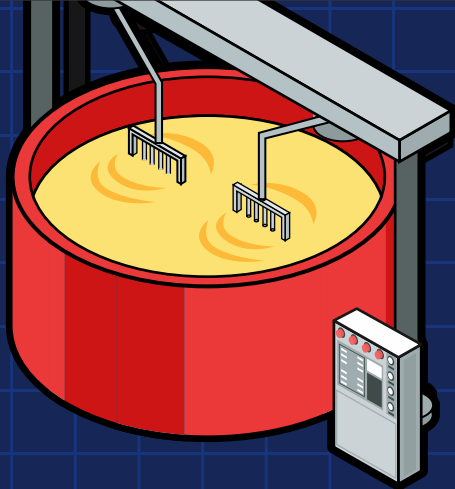

B1

**MESIN DAN PERALATAN UNTUK
MENYIAPKAN MAKANAN ATAU
MINUMAN, TIDAK TERCANTUM
DI KELAS LAINNYA**

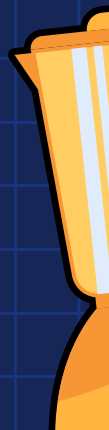
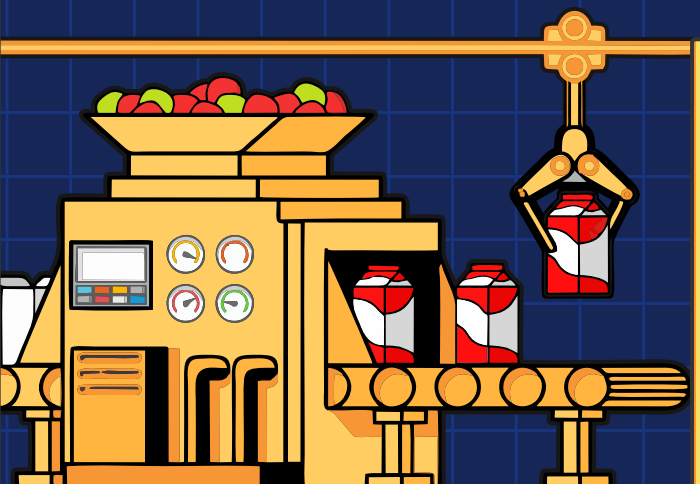



31-01

**MESIN DAN PERALATAN UNTUK MENYIAPKAN
MAKANAN ATAU MINUMAN, TIDAK TERCANTUM
DI KELAS LAINNYA**

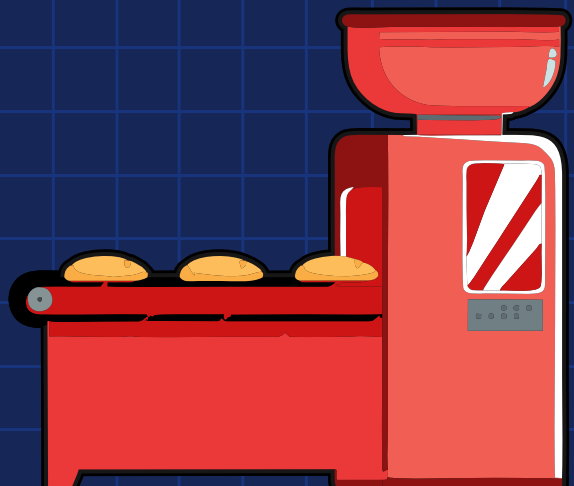



PAKU

32

**SIMBOL GRAFIS DAN LOGO,
MOTIF, ORNAMEN, PENGATURAN
INTERIOR DAN EKSTERIOR**

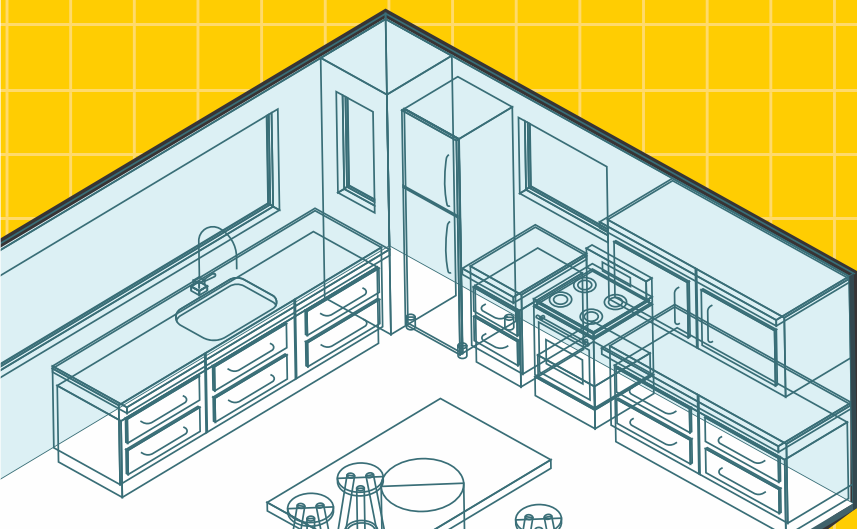

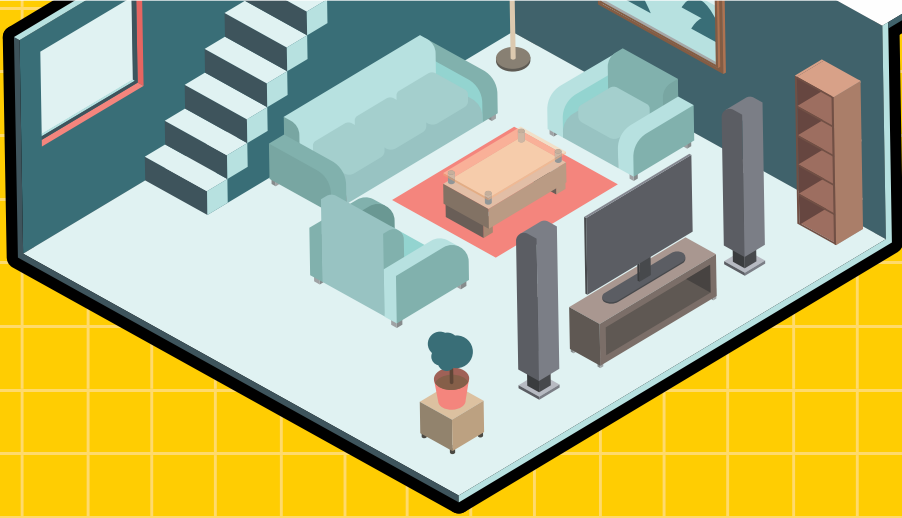

32-01 SIMBOL GRAFIS DAN LOGO, MOTIF, ORNAMEN

32-02 PENGATURAN INTERIOR DAN EKSTERIOR

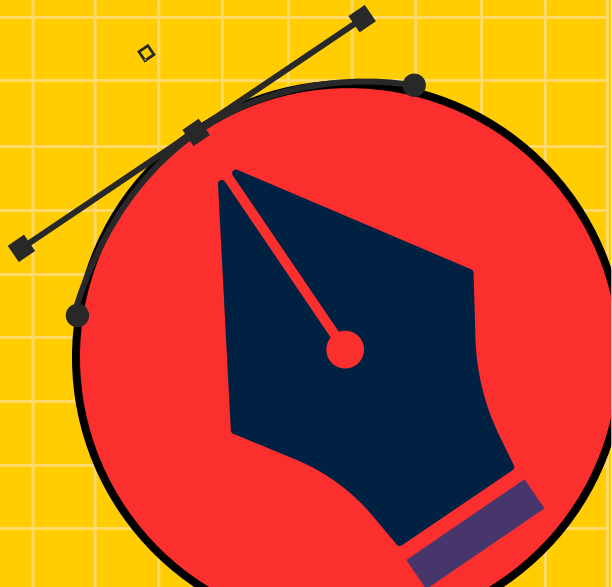



KEMENTERIAN HUKUM REPUBLIK INDONESIA
DIREKTORAT JENDERAL KEKAYAAN INTELEKTUAL

Alamat Kantor

Kementerian Hukum Republik Indonesia
Jl. HR. Rasuna Said Kav. 8-9,
Jakarta Selatan, Jakarta, Indonesia

Website

www.dgip.go.id

Email

halodjki@dgip.go.id