BERITA RESMI MEREK SERI-A

No. 174/P-M/X/A/2024

DIUMUMKAN TANGGAL 11 OKTOBER 2024 - 11 DESEMBER 2024

PENGUMUMAN BERLANGSUNG SELAMA 2 (DUA) BULAN
SESUAI DENGAN KETENTUAN PASAL 14 AYAT (2)
UNDANG-UNDANG MEREK NOMOR 20 TAHUN 2016

DITERBITKAN BULAN OKTOBER 2024

DIREKTORAT MEREK DAN INDIKASI GEOGRAFIS
DIREKTORAT JENDERAL KEKAYAAN INTELEKTUAL
KEMENTERIAN HUKUM DAN HAK ASASI MANUSIA REPUBLIK INDONESIA

Signed by e Administrasi Permohonan Kl
on 2024/10/11 06:49:20

DAFTAR ISI BRM

No	Nomor Permohonan	Tanggal Penerimaan	Kelas	Merek
1	DID2024100600	03/10/2024	1, 4, 6, 7, 9, 12, 16, 19, 35, 37, 39, 40, 42	gentari & logo
2	DID2024100666	03/10/2024	1	Viga Dec dekomposer
3	DID2024100521	03/10/2024	1	TUMUWUH Animal Health and Nutrition
4	DID2024100483	03/10/2024	1	AMIBOSS TANI
5	DID2024100482	03/10/2024	1	DEWATERRA
6	DID2024100484	03/10/2024	1	DEWAK+
7	DID2024100485	03/10/2024	1	ACTIV-K+
8	DID2024100486	03/10/2024	1	EMUGOLD
9	DID2024100627	03/10/2024	1	Super Compound
10	DID2024100665	03/10/2024	1	TRICOMTREE
11	DID2024100635	03/10/2024	1	RAYYAN + LOGO
12	DID2024100450	03/10/2024	1	BENGKEL LAS KARYA MERDEKA BANGKALAN + LUKISAN
13	DID2024100451	03/10/2024	1	BENGKEL LAS LISTRIK 14 UTAMA SEJAK 2000 + LUKISAN
14	DID2024100530	03/10/2024	1	TheAndersons HumaPRO
15	DID2024100706	03/10/2024	1	Max Foam
16	DID2024100723	03/10/2024	1	DELFINO GARAM IKAN
17	DID2024100767	03/10/2024	1	NSP36
18	DID2024100769	03/10/2024	1	HSP 36
19	DID2024100768	03/10/2024	1	RSP36
20	DID2024100350	03/10/2024	2	Gambar/Logo
21	DID2024100502	03/10/2024	2	DIAGRAPH
22	DID2024100634	03/10/2024	2	RAYYAN + LOGO

23	DID2024100694	03/10/2024	2	LUMINOR
24	DID2024100527	03/10/2024	3	Lvnz
25	DID2024100343	03/10/2024	3	Wmark
26	DID2024100577	03/10/2024	3	Cliffhouse Bay
27	DID2024100572	03/10/2024	3	THE CLEVES
28	DID2024100550	03/10/2024	3	INFINITE AURA
29	DID2024100573	03/10/2024	3	SOH SMELLS OF HEAVEN
30	DID2024100579	03/10/2024	3	EMINGOZ
31	DID2024100445	03/10/2024	3	SWISS MICROBIOME + LOGO
32	DID2024100745	03/10/2024	3	ESTEEMEE + LOGO
33	DID2024100687	03/10/2024	3	jiyoskin
34	DID2024100404	03/10/2024	3	HTMH
35	DID2024100438	03/10/2024	3	FRIMERY
36	DID2024100290	03/10/2024	3	The Body And Vantasy
37	DID2024100292	03/10/2024	3	Aniverable By Tasya Revina
38	DID2024100610	03/10/2024	3	SUN SQUAD
39	DID2024100644	03/10/2024	3	YOUNATURE
40	DID2024100428	03/10/2024	3	ORIORE
41	DID2024100645	03/10/2024	3	Zenith men + Logo
42	DID2024100801	04/10/2024	3	MERU + LOGO
43	DID2024100554	03/10/2024	3	LaCallie
44	DID2024100536	03/10/2024	3	TEXAS
45	DID2024100311	03/10/2024	3	AONA

46	DID2024100737	03/10/2024	3	KANAKA + LUKISAN
47	DID2024100344	03/10/2024	3	TULISAN MANDARIN "MANHUA" + Logo
48	DID2024100643	03/10/2024	3	made by yumme
49	DID2024100298	03/10/2024	3	RAFFAQIS
50	DID2024100302	03/10/2024	3	Estassia
51	DID2024100301	03/10/2024	3	heylisa
52	DID2024100280	03/10/2024	3	Naffi' Skin Expert
53	DID2024100401	03/10/2024	3	SONDER SCENTS
54	DID2024100475	03/10/2024	3	Sehan parfum
55	DID2024100480	03/10/2024	3	BRH
56	DID2024100271	03/10/2024	3	Solcare beauty
57	DID2024100772	03/10/2024	3	CONVE
58	DID2024100273	03/10/2024	3	Lil White
59	DID2024100668	03/10/2024	3	KICHAN SKIN SOLUTIONS
60	DID2024100571	03/10/2024	3	ARUZ FRESH
61	DID2024100622	03/10/2024	3	MON DERMA
62	DID2024100357	03/10/2024	3	BEAUTY HAZE + LOGO
63	DID2024100720	03/10/2024	3	BELONG PERFUME
64	DID2024100467	03/10/2024	3	Cs skin
65	DID2024100370	03/10/2024	3	SAILA
66	DID2024100336	03/10/2024	3	YOUIDN
67	DID2024100385	03/10/2024	3	REVE DE BEAUTE
68	DID2024100584	03/10/2024	3	AFTER SCHOOL

69	DID2024100342	03/10/2024	3	TEXSAVERIO
70	DID2024100351	03/10/2024	3	Farka
71	DID2024100555	03/10/2024	3	3CE NEW BLOOM
72	DID2024100446	03/10/2024	3	Inovac Hand and Body Wash
73	DID2024100661	03/10/2024	3	TABET
74	DID2024100617	03/10/2024	3	Njen's Beauty
75	DID2024100538	03/10/2024	3	Tiescoloista
76	DID2024100615	03/10/2024	3	TRN•ON
77	DID2024100620	03/10/2024	3	Aromastring
78	DID2024100711	03/10/2024	3	PREDICTIVE SKINCARE & LUKISAN
79	DID2024100642	03/10/2024	3	LAXDM by MADELINE
80	DID2024100652	03/10/2024	3	MR.BABY
81	DID2024100747	03/10/2024	3	NOMI SKIN By Shasa & LUKISAN
82	DID2024100760	03/10/2024	3	UPMOST SENSE
83	DID2024100728	03/10/2024	3	Seanor
84	DID2024100762	03/10/2024	3	KYLO AMOUR
85	DID2024100294	03/10/2024	4	Petasol
86	DID2024100604	03/10/2024	4	SUN SQUAD
87	DID2024100748	03/10/2024	4	SOCHER LUBRICANTS + LUKISAN
88	DID2024100329	03/10/2024	4	CHN ENERGY + Huruf kanji + Logo
89	DID2024100562	03/10/2024	5, 10	Edison
90	DID2024100651	03/10/2024	5	8 0 5 - HERBMED
91	DID2024100736	03/10/2024	5	KAIRAKU

92	DID2024100481	03/10/2024	5	AMIBOSS
93	DID2024100602	03/10/2024	5	SUN SQUAD
94	DID2024100466	03/10/2024	5	RIAKON
95	DID2024100348	03/10/2024	5	TULISAN MANDARIN "MANHUA" + Logo
96	DID2024100274	03/10/2024	5	MASIHTOP
97	DID2024100275	03/10/2024	5	DIAMINE-DMA99
98	DID2024100803	04/10/2024	5	E.V.N
99	DID2024100526	03/10/2024	5	TRANDIAMID
100	DID2024100307	03/10/2024	5	VENAFIT
101	DID2024100433	03/10/2024	5	GLIDIA
102	DID2024100374	03/10/2024	5	TOTALFIT
103	DID2024100567	03/10/2024	5	LUKISAN
104	DID2024100553	03/10/2024	5	ALBUSKIDS
105	DID2024100421	03/10/2024	5	kerinaxone
106	DID2024100675	03/10/2024	5	easyday
107	DID2024100424	03/10/2024	5	Kerina up
108	DID2024100636	03/10/2024	5	BIOMAC PLUS
109	DID2024100657	03/10/2024	5	BETUN 550 SC
110	DID2024100585	03/10/2024	5	AL AFIAH FOR MEN
111	DID2024100583	03/10/2024	5	SAPURENG
112	DID2024100631	03/10/2024	5	MORICARE
113	DID2024100649	03/10/2024	5	VCO MINT AL-AFIAT
114	DID2024100770	03/10/2024	5	EVL Evlutionnutrition

115	DID2024100315	03/10/2024	6, 10, 20, 36	Saudável
116	DID2024100465	03/10/2024	6	WIVINWARE DAN LOGO
117	DID2024100377	03/10/2024	6	KOALA + LOGO
118	DID2024100525	03/10/2024	6	Logo
119	DID2024100537	03/10/2024	6	GT
120	DID2024100539	03/10/2024	6	Huruf Kanji dibaca Jun Chuan
121	DID2024100541	03/10/2024	6	DSAP
122	DID2024100739	03/10/2024	6	REDTEC
123	DID2024100362	03/10/2024	7	PINERI
124	DID2024100388	03/10/2024	7	MAX GRID
125	DID2024100682	03/10/2024	7	AIRDOO
126	DID2024100667	03/10/2024	7	INDOGEN
127	DID2024100664	03/10/2024	7	TRUWATT + LOGO
128	DID2024100731	03/10/2024	7	PHIAN GERMAN TECHNOLOGY + LOGO PETIR
129	DID2024100738	03/10/2024	7	RILANG
130	DID2024100756	03/10/2024	8	HIRUKA
131	DID2024100369	03/10/2024	8, 21, 25, 30, 35	binbin
132	DID2024100373	03/10/2024	8, 21, 25, 30, 35	hanhan
133	DID2024100459	03/10/2024	8	Pandai Besi MAJU JAYA Al-Hadi + LUKISAN
134	DID2024100372	03/10/2024	8, 21, 25, 30, 35	binsa
135	DID2024100496	03/10/2024	8	PUSAT PANDAI BESI MADURA INDONESIA
136	DID2024100456	03/10/2024	8	MUJI PANDAI BESI + LUKISAN
137	DID2024100493	03/10/2024	8	KCR Production

138	DID2024100453	03/10/2024	8	PERKAKAS MADURA ASLI + LUKISAN
139	DID2024100458	03/10/2024	8	PUSAKA PAMOR APOLLO MADURA + LUKISAN
140	DID2024100444	03/10/2024	8	brullen + Logo
141	DID2024100457	03/10/2024	8	SJ BLACKSMITH + LUKISAN
142	DID2024100316	03/10/2024	9	DrivePro + Logo
143	DID2024100614	03/10/2024	9, 12, 16, 35, 37, 39, 42	gentari GO & logo
144	DID2024100331	03/10/2024	9	Logo
145	DID2024100510	03/10/2024	9	MASUK KAMPUS
146	DID2024100512	03/10/2024	9	EMPOWERING EMPATH
147	DID2024100507	03/10/2024	9	ANTIMANIPULASI
148	DID2024100380	03/10/2024	9	SEAPRO
149	DID2024100430	03/10/2024	9	SuperAI
150	DID2024100318	03/10/2024	9	Bioray
151	DID2024100381	03/10/2024	9	BION Studios
152	DID2024100295	03/10/2024	9	Eyeshop Eyewear
153	DID2024100364	03/10/2024	9	SINGURU
154	DID2024100365	03/10/2024	9	AMERTA
155	DID2024100440	03/10/2024	9	KRETAFLEX
156	DID2024100443	03/10/2024	9	OPTIFLEX
157	DID2024100442	03/10/2024	9	SPREDOFLEX
158	DID2024100612	03/10/2024	9	SUN SQUAD
159	DID2024100346	03/10/2024	9	MegaLive
160	DID2024100501	03/10/2024	9	CASPER Eyewear

161	DID2024100646	03/10/2024	9	BIZTECH
162	DID2024100714	03/10/2024	9	SMARTAC + LOGO
163	DID2024100312	03/10/2024	9	BILEDPROJECTOR
164	DID2024100321	03/10/2024	9	NA acoustic
165	DID2024100543	03/10/2024	9, 42	Logo
166	DID2024100542	03/10/2024	9, 25, 42	STRAVA
167	DID2024100341	03/10/2024	9	ALLWEATHER MAX
168	DID2024100441	03/10/2024	9	TOUGFLEX
169	DID2024100408	03/10/2024	9	UPSWAYMAKERBILED
170	DID2024100503	03/10/2024	9	DIAGRAPH
171	DID2024100546	03/10/2024	9, 18	SL.ID
172	DID2024100540	03/10/2024	9	MKTOP
173	DID2024100580	03/10/2024	9	YU4ZA
174	DID2024100698	03/10/2024	9	EVICON
175	DID2024100663	03/10/2024	9	BLUEWIN
176	DID2024100695	03/10/2024	9	CASINGBOO
177	DID2024100735	03/10/2024	9	Blue
178	DID2024100804	04/10/2024	9	ZENITH POWER
179	DID2024100547	03/10/2024	10	JameMirs
180	DID2024100693	03/10/2024	10	NANDOR PRECISION YOU CAN TRUST
181	DID2024100671	03/10/2024	10	ARGETA
182	DID2024100722	03/10/2024	10	HAPPY POWER
183	DID2024100366	03/10/2024	11	SEAPRO

184	DID2024100611	03/10/2024	11	SUN SQUAD
185	DID2024100534	03/10/2024	11	TEXAS
186	DID2024100314	03/10/2024	11	BILEDPROJECTOR
187	DID2024100328	03/10/2024	11	VONE
188	DID2024100340	03/10/2024	11	ALLWEATHER MAX
189	DID2024100558	03/10/2024	11	UPSWAYMAKERBILED
190	DID2024100303	03/10/2024	12	POLYTRON ORCA
191	DID2024100299	03/10/2024	12	POLYTRON ONYX
192	DID2024100305	03/10/2024	12	POLYTRON ASTRA
193	DID2024100300	03/10/2024	12	POLYTRON NEXUS
194	DID2024100297	03/10/2024	12	POLYTRON QUANTA
195	DID2024100296	03/10/2024	12	POLYTRON ZEVS
196	DID2024100468	03/10/2024	12	AJ DAN LOGO
197	DID2024100306	03/10/2024	12	HUWI + LOGO
198	DID2024100352	03/10/2024	12	DMX
199	DID2024100333	03/10/2024	12	ALLWEATHER 360
200	DID2024100576	03/10/2024	12	ARSUS AUTOPARTS DAN LOGO
201	DID2024100406	03/10/2024	12	ALLWEATHER MAX
202	DID2024100402	03/10/2024	12	BILEDPROJECTOR
203	DID2024100588	03/10/2024	12	TZ450e
204	DID2024100589	03/10/2024	12	TZ550e
205	DID2024100559	03/10/2024	12	UPSWAYMAKERBILED
206	DID2024100596	03/10/2024	14	SUN SQUAD

207	DID2024100692	03/10/2024	14	Galeri 24 Mitra Emas + Logo
208	DID2024100400	03/10/2024	15	OKSON
209	DID2024100335	03/10/2024	16	arruzz media
210	DID2024100691	03/10/2024	16, 28, 41, 43	adaKeus
211	DID2024100603	03/10/2024	16	SUN SQUAD
212	DID2024100683	03/10/2024	16	OTLET
213	DID2024100353	03/10/2024	16	TULISAN MANDARIN "MANHUA" + Logo
214	DID2024100436	03/10/2024	16	BION Studios
215	DID2024100621	03/10/2024	16, 35	Gozen
216	DID2024100633	03/10/2024	16	MOO-MOO + LOGO
217	DID2024100632	03/10/2024	16	SEIKEN + Lukisan
218	DID2024100725	03/10/2024	16	DYNAMOTO
219	DID2024100761	03/10/2024	16	MADIGA GOLD
220	DID2024100464	03/10/2024	17	NATURALAM
221	DID2024100535	03/10/2024	17	TEXAS
222	DID2024100308	03/10/2024	17	OMICKO + LOGO
223	DID2024100637	03/10/2024	17	24 BLACKROCK
224	DID2024100609	03/10/2024	18	SUN SQUAD
225	DID2024100265	02/10/2024	18	LOGO
226	DID2024100474	03/10/2024	18	MZ Craft
227	DID2024100409	03/10/2024	18	C5X
228	DID2024100505	03/10/2024	18	PEKER PRODUCTION
229	DID2024100490	03/10/2024	18	KLIKER (kulit kerang) + LUKISAN

230	DID2024100640	03/10/2024	18	nanaexplora + logo
231	DID2024100808	04/10/2024	18	osharena
232	DID2024100800	04/10/2024	19	FLASHMIX
233	DID2024100324	03/10/2024	19	NO GORES
234	DID2024100491	03/10/2024	19	Larisst
235	DID2024100638	03/10/2024	19	RAYYAN + LOGO
236	DID2024100678	03/10/2024	19	KING KONG
237	DID2024100650	03/10/2024	19	LC Life Care
238	DID2024100726	03/10/2024	20	royal america
239	DID2024100462	03/10/2024	20	WIVINWARE DAN LOGO
240	DID2024100597	03/10/2024	20	SUN SQUAD
241	DID2024100337	03/10/2024	21	spark & logo
242	DID2024100606	03/10/2024	21	SUN SQUAD
243	DID2024100291	03/10/2024	21	MAHKOTA+LOGO
244	DID2024100403	03/10/2024	21	tafel
245	DID2024100733	03/10/2024	21	NASI KARANJANG
246	DID2024100557	03/10/2024	21	BaXI DAN LUKISAN
247	DID2024100742	03/10/2024	21	CV BATU INDAH ART GENTENG BANYUWANGI + LUKISAN
248	DID2024100799	04/10/2024	21	SUPER QUALITY FC
249	DID2024100669	03/10/2024	22, 41	DOD
250	DID2024100499	03/10/2024	23	Larisst
251	DID2024100519	03/10/2024	24	DEALOVIANA FASHION HIGH QUALITY
252	DID2024100608	03/10/2024	24	SUN SQUAD

253	DID2024100476	03/10/2024	24	NH BATIK TULIS
254	DID2024100479	03/10/2024	24	MILA BATIK
255	DID2024100478	03/10/2024	24	DIFLA BATIK
256	DID2024100463	03/10/2024	24	Aida Batik Madura + LUKISAN
257	DID2024100495	03/10/2024	24	Elsata Batik
258	DID2024100454	03/10/2024	24	veroy Batik
259	DID2024100487	03/10/2024	24	veroy Batik
260	DID2024100697	03/10/2024	25	KREAANTA WEST JAVA + LOGO
261	DID2024100414	03/10/2024	25, 29, 30, 32, 35, 43	HOUSLATTE
262	DID2024100568	03/10/2024	25	ZERO NINE creative production + logo
263	DID2024100743	03/10/2024	25	Logo
264	DID2024100513	03/10/2024	25	Larisst
265	DID2024100548	03/10/2024	25	DEBUTANT
266	DID2024100419	03/10/2024	25	LADY IN SCARVES + logo
267	DID2024100595	03/10/2024	25	SUN SQUAD
268	DID2024100395	03/10/2024	25	BION Studios
269	DID2024100508	03/10/2024	25	Sac A Do + Logo
270	DID2024100455	03/10/2024	25	Bintang PURNAMA SERAGAM SEKOLAH ASLI No + LUKISAN
271	DID2024100272	03/10/2024	25	wanaya
272	DID2024100758	03/10/2024	25	SINKRON ORIGINAL HEADWARE + Logo
273	DID2024100616	03/10/2024	25	SAMAYA JANALOKA KANCANA
274	DID2024100354	03/10/2024	25	Mugawa
275	DID2024100563	03/10/2024	25	PREMACY

276	DID2024100626	03/10/2024	25	FIRST ROSE + LOGO
277	DID2024100586	03/10/2024	25	MSO INDONESIA
278	DID2024100313	03/10/2024	25	SOLDIER
279	DID2024100383	03/10/2024	25	LOCOST THE KING OF FASHION + LOGO
280	DID2024100628	03/10/2024	25	FIRST CLOTHING + LOGO
281	DID2024100757	03/10/2024	25	PORTO X 6007
282	DID2024100407	03/10/2024	25	C5X
283	DID2024100516	03/10/2024	25, 28, 35, 41	INASPRO
284	DID2024100529	03/10/2024	25	Markaskaos.id
285	DID2024100712	03/10/2024	25	GISHAFIRA
286	DID2024100427	03/10/2024	25	mawa
287	DID2024100509	03/10/2024	25	SP SABLON PRINT
288	DID2024100431	03/10/2024	25	Man-Jadda Batik Offcial
289	DID2024100448	03/10/2024	25	weike clothing
290	DID2024100710	03/10/2024	25	ONTA
291	DID2024100753	03/10/2024	25	SOMINI + LOGO S
292	DID2024100749	03/10/2024	25	XAVINS26
293	DID2024100750	03/10/2024	25	RIVASTA92
294	DID2024100771	03/10/2024	25	NOORDIEN Fashion Style
295	DID2024100807	04/10/2024	25	GET-PREMIUM & LOGO
296	DID2024100518	03/10/2024	26	Larisst
297	DID2024100601	03/10/2024	27	SUN SQUAD
298	DID2024100624	03/10/2024	27	Tatsbita

299	DID2024100511	03/10/2024	28	DUZ
300	DID2024100523	03/10/2024	28	Larisst
301	DID2024100598	03/10/2024	28	SUN SQUAD
302	DID2024100382	03/10/2024	28	DSP (DAIDO SPECIAL PRO) + LOGO
303	DID2024100623	03/10/2024	28	Hayes Padel
304	DID2024100763	03/10/2024	28	ONE WAY
305	DID2024100773	03/10/2024	28	POWER HANDLE
306	DID2024100570	03/10/2024	29	FASBUK
307	DID2024100569	03/10/2024	29	EWA SOUP
308	DID2024100368	03/10/2024	29	proteinmilk
309	DID2024100659	03/10/2024	29	SEAFOOD JANG OMAN
310	DID2024100330	03/10/2024	29	BACIGAR
311	DID2024100268	02/10/2024	29, 31	KACANG METE HASMANA
312	DID2024100702	03/10/2024	29	ARINDA ANGGUR KOREYA + LUKISAN
313	DID2024100581	03/10/2024	29	ASHOKA
314	DID2024100477	03/10/2024	29	BANANAROSE
315	DID2024100532	03/10/2024	29	BIONIC FARM KORN dan Lukisan
316	DID2024100660	03/10/2024	29	Lebih Berbumbu!
317	DID2024100392	03/10/2024	29	MILKJOY
318	DID2024100561	03/10/2024	29	AYAM GORENG INDRAWATI
319	DID2024100582	03/10/2024	29	Kacang Bawang Jumbo
320	DID2024100565	03/10/2024	29, 30	Kebuli GP Gaza Palestina
321	DID2024100625	03/10/2024	29	RUSHIDA GLOBAL INNOVATION

322	DID2024100721	03/10/2024	29	TERRASSAKO
323	DID2024100639	03/10/2024	29	SPAM
324	DID2024100655	03/10/2024	29	Ikan Kayu Cap Kapal Tsunami
325	DID2024100765	03/10/2024	29	SILIYA
326	DID2024100425	03/10/2024	30, 32	Quints
327	DID2024100422	03/10/2024	30	BELMARY
328	DID2024100420	03/10/2024	30	ROASTLAB
329	DID2024100672	03/10/2024	30	PANJANG UMUR
330	DID2024100319	03/10/2024	30	MAGLEV BAKERY FRESH DAILY
331	DID2024100607	03/10/2024	30	DEAR SEMPRONG
332	DID2024100269	02/10/2024	30	meenuts, me and nuts in every minutes
333	DID2024100676	03/10/2024	30	ARINDA ANGGUR KOREYA + LUKISAN
334	DID2024100322	03/10/2024	30	ALREIS SEMRIWING
335	DID2024100393	03/10/2024	30	JEMI
336	DID2024100618	03/10/2024	30	CAHAYA RASA
337	DID2024100732	03/10/2024	30	FIBERICE
338	DID2024100367	03/10/2024	30	Vikasti bakery + logo
339	DID2024100533	03/10/2024	30	BIONIC FARM KORN dan Lukisan
340	DID2024100379	03/10/2024	30	Jenang dan Krasikan Bu Prapto Sejak Tahun Seribu Sembilan Ratus Enam Puluh Lima
341	DID2024100629	03/10/2024	30, 43	Domina by Spikueh
342	DID2024100674	03/10/2024	30	Income coffee & Bakery
343	DID2024100630	03/10/2024	30	Semprong Aceh Mydilla
344	DID2024100673	03/10/2024	30	Makaroni Dilan + Gambar

345	DID2024100560	03/10/2024	30	Point Coffee
346	DID2024100703	03/10/2024	30	PADDLE POP JIGGLY JELLY
347	DID2024100679	03/10/2024	30	KOPI RUMAH LAMA
348	DID2024100681	03/10/2024	30	Emping Meutuwah
349	DID2024100741	03/10/2024	30	Butter8 CROFFLE
350	DID2024100759	03/10/2024	30	MMTR PREMIUM (Martabucks Manis Martabucks Telor Toping Rich 0812 8212 2159)
351	DID2024100524	03/10/2024	31	Larisst
352	DID2024100528	03/10/2024	31	Namika Harvest
353	DID2024100531	03/10/2024	31	BIONIC FARM KORN dan Lukisan
354	DID2024100599	03/10/2024	31	CAROLL CANARIES
355	DID2024100323	03/10/2024	32	AERU
356	DID2024100267	02/10/2024	32	OKKY XTRA + Lukisan
357	DID2024100317	03/10/2024	32	OKKY MAXX + Lukisan
358	DID2024100701	03/10/2024	32	ARINDA ANGGUR KOREYA + LUKISAN
359	DID2024100718	03/10/2024	32	KUNGFU WOK + LOGO
360	DID2024100520	03/10/2024	32	BIG
361	DID2024100497	03/10/2024	34	BUDDY STRONG & SECURE
362	DID2024100594	03/10/2024	34	TIGA BERLIAN PLATINUM
363	DID2024100592	03/10/2024	34	COUNTER
364	DID2024100593	03/10/2024	34	R TIGA CROWN
365	DID2024100309	03/10/2024	34	3D SQUID
366	DID2024100360	03/10/2024	34	UNLESH THE BURST
367	DID2024100447	03/10/2024	34	R ROYAL 20 SIGARET KRETEK MESIN

368	DID2024100545	03/10/2024	34	ARTI LUXE
369	DID2024100670	03/10/2024	34	ALFATH Click Coffe Boom Sensation
370	DID2024100662	03/10/2024	34	ALFATH American Classic
371	DID2024100724	03/10/2024	34	DIRJA
372	DID2024100764	03/10/2024	34	SYIJAR
373	JID2024100551	03/10/2024	35, 41	IMPERIAL MUSIC
374	JID2024100517	03/10/2024	35	MONNA JEWELRY
375	JID2024100549	03/10/2024	35, 41	IMPERIAL ENTERTAINMENT
376	JID2024100384	03/10/2024	35, 36, 37	KAYANA ROYAL PARK
377	JID2024100338	03/10/2024	35	azko
378	JID2024100806	04/10/2024	35	MARKETING RESEARCH INDONESIA
379	JID2024100713	03/10/2024	35	RFCOM & LUKISAN
380	JID2024100613	03/10/2024	35	SUN SQUAD
381	JID2024100398	03/10/2024	35	BION Studios
382	JID2024100361	03/10/2024	35	Logo karakter huruf non latin (TULISAN MANDARIN) + Logo
383	JID2024100727	03/10/2024	35	BIG PRO + logo
384	JID2024100270	03/10/2024	35	Mettomint Minoxidilreseller
385	JID2024100276	03/10/2024	35	Gambar/Lukisan
386	JID2024100283	03/10/2024	35	The Hub SINAR MAS LAND + Lukisan/Logo
387	JID2024100716	03/10/2024	35	SMARTAC + LOGO
388	JID2024100327	03/10/2024	35	GARUDA TRUSS 781 + LOGO
389	JID2024100647	03/10/2024	35	JEMBER MART BY JEMBERMAS
390	JID2024100389	03/10/2024	35	CV. ISANAN FURNINDO

391	JID2024100411	03/10/2024	35	C5X
392	JID2024100648	03/10/2024	35	MOTOGRIT
393	JID2024100686	03/10/2024	35	SB SANTRI BAJA + LOGO
394	JID2024100556	03/10/2024	35	YOGCOZSSHU
395	JID2024100730	03/10/2024	35	BANGJEFF + LOGO
396	JID2024100704	03/10/2024	35, 42	Skintical
397	JID2024100685	03/10/2024	35	BECKY
398	JID2024100688	03/10/2024	35	RHG ROCKSTONE HOTELS GROUP & LOGO
399	JID2024100656	03/10/2024	35	Wanaya + Logo
400	JID2024100708	03/10/2024	35	AQUAZEN BRING LIFE TO YOUR TANK + LOGO
401	JID2024100705	03/10/2024	35, 41	AKAR HOTELS & RESORTS
402	JID2024100752	03/10/2024	35	Malvees
403	JID2024100754	03/10/2024	35	DSY Fashion
404	JID2024100387	03/10/2024	36	JADE LIVING
405	JID2024100394	03/10/2024	36	BION Studios
406	JID2024100279	03/10/2024	36	PROSPERTY + LOGO
407	JID2024100284	03/10/2024	36	The Hub SINAR MAS LAND + Lukisan/Logo
408	JID2024100405	03/10/2024	36	LOGO
409	JID2024100339	03/10/2024	37	SAMANATA LIVINS
410	JID2024100287	03/10/2024	37	The Hub SINAR MAS LAND + Lukisan/Logo
411	JID2024100677	03/10/2024	37	autowash Self Service + LOGO
412	JID2024100326	03/10/2024	38	Hebit Technology
413	JID2024100684	03/10/2024	38	CITRANET

414	JID2024100587	03/10/2024	38	STARLITE + LOGO
415	JID2024100591	03/10/2024	38	STARLITE + LOGO
416	JID2024100397	03/10/2024	38	BION Studios
417	JID2024100293	03/10/2024	38	FAZZNET
418	JID2024100410	03/10/2024	39	THE SULTAN
419	JID2024100552	03/10/2024	39, 43	Trip Order
420	JID2024100680	03/10/2024	39	ALFAJR TOUR & TRAVEL + LOGO
421	JID2024100707	03/10/2024	39	BJC BUANA JAYA CARGO : Merupakan suatu penamaan
422	JID2024100461	03/10/2024	40	SAMSAFITRI Collection + LUKISAN
423	JID2024100470	03/10/2024	40	Kamila Za' Custom Konveksi + LUKISAN
424	JID2024100469	03/10/2024	40	anisa tailor + LUKISAN
425	JID2024100390	03/10/2024	40	BION Studios
426	JID2024100460	03/10/2024	40	WSR collection
427	JID2024100473	03/10/2024	40	Sumy Tailor + LUKISAN
428	JID2024100472	03/10/2024	40	RUMAH JAHIT REIZA + LUKISAN
429	JID2024100471	03/10/2024	40	Farida Tailor + LUKISAN
430	JID2024100488	03/10/2024	40	WM taylor
431	JID2024100494	03/10/2024	40	EVI TAILOR
432	JID2024100504	03/10/2024	40	Matus COLLECTION
433	JID2024100449	03/10/2024	40	FATHATIN Collection
434	JID2024100690	03/10/2024	41	GENZA ENGLISH
435	JID2024100281	03/10/2024	41	arda hatna
436	JID2024100515	03/10/2024	41	EMPOWERING EMPATH

437	JID2024100355	03/10/2024	41, 43	CHAMPION and device
438	JID2024100358	03/10/2024	41, 43	CHAMPION BLACKBELT and device
439	JID2024100356	03/10/2024	41, 43	CHAMPION 1250 and device
440	JID2024100278	03/10/2024	41	BIE + Brilliant International Education Plus
441	JID2024100658	03/10/2024	41	TRANSAFE
442	JID2024100310	03/10/2024	41, 43	Warung Bambu
443	JID2024100391	03/10/2024	41	BION Studios
444	JID2024100399	03/10/2024	41	BION Studios
445	JID2024100288	03/10/2024	41	The Hub SINAR MAS LAND + Lukisan/Logo
446	JID2024100386	03/10/2024	41	CISV
447	JID2024100717	03/10/2024	41	SMARTAC + LOGO
448	JID2024100590	03/10/2024	41	Insan Karima
449	JID2024100347	03/10/2024	41	Hijrahfest
450	JID2024100432	03/10/2024	41	BRAND INDONESIA SUMMIT
451	JID2024100434	03/10/2024	41	Arjuna Event
452	JID2024100435	03/10/2024	41	INDONESIA MARKETING SUMMIT
453	JID2024100429	03/10/2024	41	Pesan Trend Talenta
454	JID2024100439	03/10/2024	41	PROGRAM PENGEMBANGAN BRAND INDONESIA
455	JID2024100641	03/10/2024	41	ZEUS Billiard
456	JID2024100320	03/10/2024	42	Alphapi
457	JID2024100744	03/10/2024	42	SRIBU
458	JID2024100396	03/10/2024	42	BION Studios
459	JID2024100715	03/10/2024	42	SMARTAC + LOGO

460	JID2024100740	03/10/2024	42	GAYATHRI
461	JID2024100766	03/10/2024	42	HONGTAI & LUKISAN
462	JID2024100426	03/10/2024	43	karena kopi
463	JID2024100349	03/10/2024	43	LIRAS HOTEL
464	JID2024100334	03/10/2024	43	Warung Kopi Djaja
465	JID2024100332	03/10/2024	43	PUAS
466	JID2024100282	03/10/2024	43	WARUNG ZEKOL
467	JID2024100522	03/10/2024	43	UMAHANSUITE
468	JID2024100363	03/10/2024	43	LGRM
469	JID2024100289	03/10/2024	43	MANTHA
470	JID2024100729	03/10/2024	43	BE WELL HEALTHY EATING HAPPY LIVING
471	JID2024100805	04/10/2024	43	KOS CANTIK_99 + LOGO
472	JID2024100755	03/10/2024	43	TAKOKOBI + LOGO
473	JID2024100489	03/10/2024	43	WGROUND
474	JID2024100277	03/10/2024	43	BIE+
475	JID2024100359	03/10/2024	43	Ayam Betutu Masakan Oemahdita
476	JID2024100304	03/10/2024	43	LIEBEN CAFE
477	JID2024100699	03/10/2024	43	ONLYWINGS
478	JID2024100286	03/10/2024	43	The Hub SINAR MAS LAND + Lukisan/Logo
479	JID2024100734	03/10/2024	43	LEANTOAST
480	JID2024100375	03/10/2024	43	315
481	JID2024100345	03/10/2024	43	DJOERAGAN SEMAR
482	JID2024100564	03/10/2024	43	KHA MING + LOGO

483	JID2024100619	03/10/2024	43	WARUNG SE
484	JID2024100452	03/10/2024	43	KAWA SUSHI
485	JID2024100578	03/10/2024	43	Nasi Cumi Hitam Madura Pak Kris
486	JID2024100700	03/10/2024	43	AKAR HOTELS & RESORTS + LOGO
487	JID2024100689	03/10/2024	43	RHG ROCKSTONE HOTELS GROUP & LOGO
488	JID2024100709	03/10/2024	43	Tid Lom Boat Noodle + Logo
489	JID2024100746	03/10/2024	43	KANEMURA & LUKISAN
490	JID2024100653	03/10/2024	44	RSOT Rumah Sehat Oxytron Terapi
491	JID2024100325	03/10/2024	44	RUMAH SAKIT IBU DAN ANAK PERMATA BUNDA KANDANGAN
492	JID2024100492	03/10/2024	44	NLF BEAUTE
493	JID2024100285	03/10/2024	44	The Hub SINAR MAS LAND + Lukisan/Logo
494	JID2024100514	03/10/2024	44	DeDocVet dan Lukisan
495	JID2024100654	03/10/2024	44	ELNIKA HAIR CREATIVE & TREATMENT
496	JID2024100371	03/10/2024	44	SAILA
497	JID2024100376	03/10/2024	44	Ginger SPA
498	JID2024100544	03/10/2024	44	esycare
499	JID2024100696	03/10/2024	44	KOALA SPA + Logo
500	JID2024100802	04/10/2024	44	KATAMO BARBERSHOP

Jakarta, 11/10/2024

Kepala Seksi Publikasi dan Dokumentasi,

ANIAH, ST

NIP. 197606112006042002

210 Nomor Permohonan : DID2024100600

540 Etiket

220 Tanggal Penerimaan : 03/10/2024 15:11:08

320 Prioritas :

730 Nama Pemohon : Petroliam Nasional Berhad (PETRONAS)

Alamat Pemohon : Tower 1, PETRONAS Twin Towers, Kuala Lumpur City

740 Nama Kuasa : H. Amris Pulungan S.H.

Alamat Kuasa : PULUNGAN, WISTON & PARTNERS, Jl. Cempaka Putih Raya No. 51 Jakarta, 10520 INDONESIA

Tipe Merek : Merek Kata dan Lukisan

Nama Referensi Label Merek : gentari & logo

566 Arti Bahasa :

591 Uraian Warna : ungu, biru, putih (purple, blue, white)

511 Kelas Barang/Jasa : 1, 4, 6, 7, 9, 12, 16, 19, 35, 37, 39, 40, 42

510 Uraian Barang/Jasa : ===hidrogen; Zat kimia, bahan kimia, sediaan kimia dan elemen alami; amonia*===
===bahan bakar hidrokarbon; Energi listrik dari sumber terbarukan; Energi surya, angin, listrik dan terbarukan===
===bahan logam untuk bangunan atau konstruksi; Atap dari logam, bagian dari sel surya===
===generator bertenaga surya; hidrogen dispensing pompa untuk stasiun layanan; generator listrik bertenaga angin===
===Aplikasi perangkat lunak untuk telepon bergerak; peralatan dan instrumen untuk mengakumulasi dan menyimpan listrik; panel surya untuk pembangkit listrik; Perangkat lunak aplikasi yang terkait dengan penyewaan mobil, taksi, dan semua jenis layanan penyewaan kendaraan penumpang; stasiun pengisian untuk kendaraan listrik; baterai listrik untuk menyalakan kendaraan listrik; instalasi panel surya untuk menghasilkan listrik; instalasi fotovoltaik untuk menghasilkan listrik [pembangkit listrik fotovoltaik]; perangkat pengisian baterai untuk kendaraan listrik; Perangkat lunak aplikasi untuk perangkat seluler; aplikasi seluler yang dapat diunduh; perangkat lunak aplikasi seluler; panel surya untuk produksi listrik===
===kendaraan bertenaga hidrogen; mobil hidrogen berbahan bakar; kendaraan elektrik; kereta hidrogen berbahan bakar; Kendaraan, yaitu, kendaraan darat dan pesawat terbang; kendaraan darat===
===Kop surat; pamflet; Kartu nama; selebaran; brosur; kartu undangan; poster; barang cetakan; publikasi tercetak===
===rangka penyangga panel surya bukan dari logam===
===Iklan; Layanan toko ritel online yang menampilkan kendaraan; promosi penjualan untuk pihak lain; Jasa publisitas; pemasaran yang ditargetkan; penyediaan informasi perdagangan komersial dari database online; manajemen dan administrasi proyek bisnis; bantuan bisnis; administrasi program loyalitas konsumen; layanan ritel untuk kendaraan===
===Pemasangan panel surya; pembangunan pembangkit listrik tenaga angin; pengisian baterai dan perangkat penyimpanan daya dan penyewaan peralatannya; perbaikan dan pemeliharaan kendaraan listrik; pemeliharaan dan perbaikan kendaraan; manajemen proyek konstruksi [pengawasan konstruksi]; bahan bakar gas hidrogen untuk kendaraan; manajemen proyek pembangunan gedung di tempat [pengawasan konstruksi]; perbaikan dan pemeliharaan pembangkit listrik tenaga angin; penyewaan pengisi daya baterai portabel untuk kendaraan listrik===
===distribusi energi terbarukan; penyewaan mobil hidrogen; penyewaan kendaraan listrik===
===Pembangkit Listrik Tenaga Angin; produksi energi listrik dari sumber terbarukan; penyewaan generator===
===Jasa konsultasi ilmu pengetahuan dan industri sehubungan dengan bahan bakar, emisi bahan bakar dan karbondioksida dan masalah lingkungan; Jasa-jasa teknologi dan sains berkaitan dengan listrik dan energi terbarukan; jasa-jasa ilmu pengetahuan dan teknologikal dan penelitian yang berkaitan dengan jasa-jasa tersebut; Perangkat lunak berbentuk layanan (SaaS); Platform sebagai Layanan (PaaS)===

---

210 Nomor Permohonan : DID2024100666

540 Etiket

220 Tanggal Penerimaan : 03/10/2024 16:12:37

320 Prioritas :

730 Nama Pemohon : Nelsens Yansah

Alamat Pemohon : Jelambar Kebun Pala. RT 001/007 Kota Administrasi

740 Nama Kuasa :

Alamat Kuasa :

Tipe Merek : Merek Kata

Nama Referensi Label Merek : Viga Dec dekomposer

566 Arti Bahasa :

591 Uraian Warna : Green dan Moon Green

511 Kelas Barang/Jasa : 1

510 Uraian Barang/Jasa : ===pupuk hayati non-kimia===

---

210 Nomor Permohonan : DID2024100521 540 Etiket
220 Tanggal Penerimaan : 03/10/2024 13:35:35
320 Prioritas :
730 Nama Pemohon : PT TUMUWUH PERSADA UTAMA
Alamat Pemohon : Menara Cardig, Ground Floor Jl.Raya Halim
740 Nama Kuasa :
Alamat Kuasa :

Tipe Merek : Merek Kata dan Lukisan
Nama Referensi Label Merek : TUMUWUH Animal Health and Nutrition
566 Arti Bahasa : Tumuwuh adalah Tumbuh
591 Uraian Warna : Hijau Tua.Hijau Muda.Biru Tua
511 Kelas Barang/Jasa : 1
510 Uraian Barang/Jasa : ===Aditif non-obat yang digunakan untuk pakan ternak untuk digunakan sebagai suplemen makanan; bahan kimia tambahan untuk industri pakan ternak; Protein untuk digunakan dalam pembuatan pakan ternak dan pakan untuk budidaya air; enzim untuk membantu pencernaan untuk digunakan dalam industri pembuatan pakan ternak; bahan kimia tambahan untuk digunakan dalam pembuatan dan pengawetan pakan ternak===

---

210 Nomor Permohonan : DID2024100483 540 Etiket
220 Tanggal Penerimaan : 03/10/2024 13:22:27
320 Prioritas :
730 Nama Pemohon : PT. MENARA AGRO PRIMA
Alamat Pemohon : Ruko Mutiara Taman Palem A18 No. 23 Kel.
740 Nama Kuasa : Ang Jason S.E.,
Alamat Kuasa : Jalan Angke Jaya 7 No 22 Rt/012 Rw/005 Angke

Tipe Merek : Merek Kata dan Lukisan
Nama Referensi Label Merek : AMIBOSS TANI
566 Arti Bahasa :
591 Uraian Warna : ungu, kuning, hijau, putih
511 Kelas Barang/Jasa : 1
510 Uraian Barang/Jasa : ===Pengatur pertumbuhan tanaman; aktivator biologis; sediaan nutrisi untuk tanaman; asam amino untuk tujuan ilmiah; sediaan-sediaan kimia atau biologis untuk manajemen stres pada tanaman; Biostimulant untuk tanah; zat pengatur pertumbuhan tanaman; biostimulan berbentuk bahan kimia untuk merangsang pertumbuhan tanaman; sediaan mikronutrisi untuk tanaman; asam amino untuk keperluan industri; Zat-zat untuk tumbuh kembang tanaman; sediaan penguatan tanaman; biostimulan menjadi persiapan nutrisi tanaman; biostimulan untuk tanaman; Biostimulan menjadi stimulan pertumbuhan tanaman; Sediaan Bioaktifator Organik; sediaan-sediaan penguat tanaman; sediaan stimulan bio biologis untuk pertanian, dan pengatur pertumbuhan tanaman===

---

210 Nomor Permohonan : DID2024100482 540 Etiket
220 Tanggal Penerimaan : 03/10/2024 13:22:43
320 Prioritas :
730 Nama Pemohon : PT. MENARA AGRO PRIMA
Alamat Pemohon : Ruko Mutiara Taman Palem A18 No. 23 Kel.
740 Nama Kuasa : Ang Jason S.E.,
Alamat Kuasa : Jalan Angke Jaya 7 No 22 Rt/012 Rw/005 Angke

Tipe Merek : Merek Kata dan Lukisan
Nama Referensi Label Merek : DEWATERRA
566 Arti Bahasa :

591 Uraian Warna : hijau, kuning, putih
511 Kelas Barang/Jasa : 1
510 Uraian Barang/Jasa : ===sediaan nutrisi untuk tanaman; asam amino untuk tujuan ilmiah; sediaan-sediaan kimia atau biologis untuk manajemen stres pada tanaman; Biostimulant untuk tanah; zat pengatur pertumbuhan tanaman; biostimulan berbentuk bahan kimia untuk merangsang pertumbuhan tanaman; pendingin tanah untuk keperluan pertanian; sediaan mikronutrisi untuk tanaman; humektan; sediaan kimia untuk menstabilkan tanah; kondisioner kimia tanah; asam amino untuk keperluan industri; Zat-zat untuk tumbuh kembang tanaman; sediaan penguatan tanaman; biostimulan menjadi persiapan nutrisi tanaman; sediaan perbaikan tanah; biostimulan untuk tanaman; Biostimulan menjadi stimulan pertumbuhan tanaman; sediaan-sediaan penguat tanaman; sediaan stimulan bio biologis untuk pertanian, dan pengatur pertumbuhan tanaman===

---

210 Nomor Permohonan : DID2024100484 540 Etiket
220 Tanggal Penerimaan : 03/10/2024 13:22:57
320 Prioritas :
730 Nama Pemohon : PT. MENARA AGRO PRIMA
Alamat Pemohon : Ruko Mutiara Taman Palem A18 No. 23 Kel.
740 Nama Kuasa : Ang Jason S.E.,
Alamat Kuasa : Jalan Angke Jaya 7 No 22 Rt/012 Rw/005 Angke

Tipe Merek : Merek Kata dan Lukisan
Nama Referensi Label Merek : DEWAK+
566 Arti Bahasa : Tidak Ada Terjemahan
591 Uraian Warna : biru, kuning, merah, hitam, putih
511 Kelas Barang/Jasa : 1
510 Uraian Barang/Jasa : ===Pengatur pertumbuhan tanaman; sediaan nutrisi untuk tanaman; kalium klorida; asam amino untuk tujuan ilmiah; sediaan-sediaan kimia atau biologis untuk manajemen stres pada tanaman; Biostimulant untuk tanah; zat pengatur pertumbuhan tanaman; biostimulan berbentuk bahan kimia untuk merangsang pertumbuhan tanaman; kalium; sediaan mikronutrisi untuk tanaman; kalium nitrat; asam amino untuk keperluan industri; Zat-zat untuk tumbuh kembang tanaman; sediaan penguatan tanaman; biostimulan menjadi persiapan nutrisi tanaman; biostimulan untuk tanaman; kalium silikat; kalium sulfat; Biostimulan menjadi stimulan pertumbuhan tanaman; sediaan-sediaan penguat tanaman; sediaan stimulan bio biologis untuk pertanian, dan pengatur pertumbuhan tanaman===

---

210 Nomor Permohonan : DID2024100485 540 Etiket
220 Tanggal Penerimaan : 03/10/2024 13:23:11
320 Prioritas :
730 Nama Pemohon : PT. MENARA AGRO PRIMA
Alamat Pemohon : Ruko Mutiara Taman Palem A18 No. 23 Kel.
740 Nama Kuasa : Ang Jason S.E.,
Alamat Kuasa : Jalan Angke Jaya 7 No 22 Rt/012 Rw/005 Angke

Tipe Merek : Merek Kata dan Lukisan
Nama Referensi Label Merek : ACTIV-K+
566 Arti Bahasa :
591 Uraian Warna : hijau, kuning emas, merah, putih
511 Kelas Barang/Jasa : 1
510 Uraian Barang/Jasa : ===Pengatur pertumbuhan tanaman; sediaan nutrisi untuk tanaman; kalium klorida; asam amino untuk tujuan ilmiah; sediaan-sediaan kimia atau biologis untuk manajemen stres pada tanaman; Biostimulant untuk tanah; zat pengatur pertumbuhan tanaman; biostimulan berbentuk bahan kimia untuk merangsang pertumbuhan tanaman; kalium; sediaan mikronutrisi untuk tanaman; kalium nitrat; Zat-zat untuk tumbuh kembang tanaman; sediaan penguatan tanaman; biostimulan menjadi persiapan nutrisi tanaman; biostimulan untuk tanaman; kalium silikat; kalium sulfat; Biostimulan menjadi stimulan pertumbuhan tanaman; sediaan-sediaan penguat tanaman; sediaan stimulan bio biologis untuk pertanian, dan pengatur pertumbuhan tanaman===

---

210 Nomor Permohonan : DID2024100486 540 Etiket
220 Tanggal Penerimaan : 03/10/2024 13:23:27
320 Prioritas :
730

	Nama Pemohon	:	PT. MENARA AGRO PRIMA
	Alamat Pemohon	:	Ruko Mutiara Taman Palem A18 No. 23 Kel.
740	Nama Kuasa	:	Ang Jason S.E.,
	Alamat Kuasa	:	Jalan Angke Jaya 7 No 22 Rt/012 Rw/005 Angke
	Tipe Merek	:	Merek Kata dan Lukisan
	Nama Referensi Label Merek	:	EMUGOLD
566	Arti Bahasa	:	
591	Uraian Warna	:	hijau, kuning emas, putih
511	Kelas Barang/Jasa	:	1
510	Uraian Barang/Jasa	:	===pupuk; Perekat pestisida; surfaktan silikon untuk keperluan industri; surfaktan; Pelarut pestisida; Perekat untuk digunakan dalam industri; bahan pengemulsi, pendispersi, pelarut dan pembasah; sediaan pengemulsi; adjuvan tanah (substansi kimia) untuk digunakan dalam pertanian; silikon; sediaan pelunakan air; perekat===

210	Nomor Permohonan	:	DID2024100627	540 Etiket
220	Tanggal Penerimaan	:	03/10/2024 15:24:02	
320	Prioritas	:		
730	Nama Pemohon	:	Rahel Nadia Hirawati	
	Alamat Pemohon	:	Jl. Kembangan Elok III Blok H3/24 RT.004 RW.006	
740	Nama Kuasa	:		
	Alamat Kuasa	:		
	Tipe Merek	:	Merek Kata dan Lukisan	
	Nama Referensi Label Merek	:	Super Compound	
566	Arti Bahasa	:	Tidak Ada Terjemahan	
591	Uraian Warna	:	Merah dan hijau	
511	Kelas Barang/Jasa	:	1	
510	Uraian Barang/Jasa	:	===perekat untuk ubin keramik; Perekat dan lem untuk keperluan industri; perekat untuk digunakan dalam pembuatan penutup dinding; perekat untuk industri bangunan; perekat untuk menerapkan penutup dinding; perekat untuk lantai, langit-langit dan ubin dinding; perekat untuk industri konstruksi; perekat untuk keperluan industri; Perekat yang digunakan dalam industri; getah [perekat] untuk keperluan industri; perekat untuk ubin dinding; Lem dan perekat untuk keperluan industri; bahan kimia untuk digunakan dalam industri perekat; perekat untuk ubin lantai; zat perekat untuk digunakan dalam industri; semen perekat; Lem epoksi / lem besi; perekat resin sintetis untuk keperluan industri; perekat===	

210	Nomor Permohonan	:	DID2024100665	540 Etiket
220	Tanggal Penerimaan	:	03/10/2024 16:12:21	
320	Prioritas	:		
730	Nama Pemohon	:	ARMANSYAH	
	Alamat Pemohon	:	JL. GUNUNG BENDAHARA LK. I RT/RW : 000/000	
740	Nama Kuasa	:		
	Alamat Kuasa	:		
	Tipe Merek	:	Merek Kata dan Lukisan	
	Nama Referensi Label Merek	:	TRICOMTREE	
566	Arti Bahasa	:		
591	Uraian Warna	:	hitam dan putih	
511	Kelas Barang/Jasa	:	1	
510	Uraian Barang/Jasa	:	===pupuk; pupuk hayati; pupuk untuk tanah===	

---

210 Nomor Permohonan : DID2024100635 540 Etiket
220 Tanggal Penerimaan : 03/10/2024 15:36:32
320 Prioritas :
730 Nama Pemohon : PT. XIN YUAN INDUSTRY
Alamat Pemohon : Jl. Pluit Raya nomor 19 Blok J2 & J3, Kel. Penjaringan,
740 Nama Kuasa : Dra. Devi Yulian, S.H.
Alamat Kuasa : Jalan Pangeran Jayakarta No. 117 Blok. C-4, Jakarta Pusat

Tipe Merek : Merek Kata dan Lukisan
Nama Referensi Label Merek : RAYYAN + LOGO
566 Arti Bahasa : Tidak Ada Terjemahan
591 Uraian Warna : Hitam, hijau, biru, putih
511 Kelas Barang/Jasa : 1
510 Uraian Barang/Jasa : ===perekat untuk digunakan dalam pembuatan furnitur; Perekat dan lem untuk keperluan industri; Lem kaca; Dempul untuk mengisi rongga bangunan [bangunan]; perekat untuk industri konstruksi; Perekat, selain untuk keperluan alat tulis atau keperluan rumah tangga; lem gelatin untuk keperluan industri; siccatives [sediaan pengering] untuk dempul; lem kain untuk keperluan industri; lem kulit; Lem PVC; dempul untuk perbaikan bodi mobil; lem untuk tambal ban; dempul kaca; lem kayu untuk keperluan industri; cairan silikon; Dempul; aglutinants untuk dempul; dempul untuk digunakan dalam industri dirgantara; perekat untuk digunakan dalam pembuatan kayu lapis; perekat untuk penjilidan buku; perekat untuk ubin keramik; semen minyak [dempul]; perekat plastik untuk keperluan industri; lem kanji; perekat untuk paving; perekat untuk wallpaper; perekat termoplastik untuk keperluan industri; perekat untuk industri bangunan; lem dari getah arab untuk keperluan industri; perekat atap; lem lateks untuk keperluan industri; pasta dempul untuk perbaikan bodi mobil; silikon; dempul plastik; dempul untuk digunakan oleh tukang ledeng untuk menempelkan toilet; perekat untuk poster; dempul dan pengisi pasta lainnya; Perekat untuk digunakan dalam industri; perekat poliuretan untuk keperluan industri; lem untuk keperluan industri; sealant kimia untuk permukaan penyegelan===

---

210 Nomor Permohonan : DID2024100450 540 Etiket
220 Tanggal Penerimaan : 03/10/2024 13:11:35
320 Prioritas :
730 Nama Pemohon : LILIK SETYONO
Alamat Pemohon : JL. TRUNOJOYO V/ 14 RT/RW 006/001 KEL.
740 Nama Kuasa :
Alamat Kuasa :

Tipe Merek : Merek Kata dan Lukisan
Nama Referensi Label Merek : BENGKEL LAS KARYA MERDEKA BANGKALAN + LUKISAN
566 Arti Bahasa : Tidak Ada Terjemahan
591 Uraian Warna : MERAH, HITAM, PUTIH
511 Kelas Barang/Jasa : 1
510 Uraian Barang/Jasa : ===fluks pengelasan logam===

---

210 Nomor Permohonan : DID2024100451 540 Etiket
220 Tanggal Penerimaan : 03/10/2024 13:11:19
320 Prioritas :
730 Nama Pemohon : MOH. ISA
Alamat Pemohon : KAMP. PANDIYAN DESA TLANGOH KECAMATAN
740 Nama Kuasa :
Alamat Kuasa :

Tipe Merek : Merek Kata dan Lukisan
Nama Referensi Label Merek : BENGKEL LAS LISTRIK 14 UTAMA SEJAK 2000 + LUKISAN

566 Arti Bahasa : Tidak Ada Terjemahan
591 Uraian Warna : BIRU TUA, PUTIH
511 Kelas Barang/Jasa : 1
510 Uraian Barang/Jasa : ===fluks pengelasan logam===

---

210 Nomor Permohonan : DID2024100530 540 Etiket
220 Tanggal Penerimaan : 03/10/2024 13:47:09
320 Prioritas :
730 Nama Pemohon : PT ATS INTI SAMPOERNA
Alamat Pemohon : JL RAYA CAKUNG KM2 KAWASAN GREEN SEDAYU
740 Nama Kuasa :
Alamat Kuasa :

Tipe Merek : Merek Kata dan Lukisan
Nama Referensi Label Merek : TheAndersons HumaPRO
566 Arti Bahasa : Tidak Ada Terjemahan
591 Uraian Warna : Putih , Orange, Hitam, Abu
511 Kelas Barang/Jasa : 1
510 Uraian Barang/Jasa : ===pupuk; Pupuk untuk tanah; pupuk rumput; pupuk organik; Unsur mikro untuk digunakan dalam pertanian; Pupuk untuk perkebunan, pertanian dan holtikultura; sediaan perbaikan tanah; pupuk untuk penyubur tanaman budidaya pertanian; pupuk alami===

---

210 Nomor Permohonan : DID2024100706 540 Etiket
220 Tanggal Penerimaan : 03/10/2024 18:04:22
320 Prioritas :
730 Nama Pemohon : PT. Graha Esa
Alamat Pemohon : Komplek Gading Bukit Indah Blok TA Kav. No 16, Kel
740 Nama Kuasa :
Alamat Kuasa :

MAX FOAM

Tipe Merek : Merek Kata
Nama Referensi Label Merek : Max Foam
566 Arti Bahasa : Tidak Ada Terjemahan
591 Uraian Warna : Hitam, Putih
511 Kelas Barang/Jasa : 1
510 Uraian Barang/Jasa : ===sediaan kimia untuk membuat busa===

---

210 Nomor Permohonan : DID2024100723 540 Etiket
220 Tanggal Penerimaan : 03/10/2024 19:01:13
320 Prioritas :
730 Nama Pemohon : YOHANNES SUGIARTO
Alamat Pemohon : Graha Family Blok BB.16 Kota Surabaya Jawa Timur
740 Nama Kuasa : Liah Anggraeni Basuki S.H.
Alamat Kuasa : PT. BNL Patent, BNL Patent Building Jalan Ngagel Jaya No. 40, Kel. Pucang Sewu, Kec. Gubeng, Surabaya

Tipe Merek : Merek Kata dan Lukisan
Nama Referensi Label Merek : DELFINO GARAM IKAN
566 Arti Bahasa : IKAN ASIN + LUKISAN kelas 30 daftar no. IDM001111640, DELFINO kels 30 daftar no. IDM000817417

591 Uraian Warna : biru, hitam,putih
511 Kelas Barang/Jasa : 1
510 Uraian Barang/Jasa : ===garam anorganik untuk keperluan industri; garam natrium [senyawa kimia]; garam amoniak; garam magnesium; garam kasar; garam untuk keperluan industri; garam kalsium; garam [sediaan kimia]; garam [pupuk]; garam abu; garam amonium; garam krom; garam untuk pengawetan, selain untuk bahan makanan; garam untuk baterai galvanik; garam beryodium; garam besi; garam asam halogen; garam batu untuk menghilangkan es; garam kromik===

---

210 Nomor Permohonan : DID2024100767 540 Etiket
220 Tanggal Penerimaan : 03/10/2024 23:19:32
320 Prioritas :
730 Nama Pemohon : EKO BIMANTORO
Alamat Pemohon : Jl. Bukit Pakis Timur 3 Blok K/2, RT 004, RW006, Dukuh
740 Nama Kuasa : SUGIARTO SALIMAN, S.KOM.
Alamat Kuasa : Jalan Rungkut Asri Tengah XV/9
Surabaya 60293
Telp. : 031-8713999
HP. : 081615403999
081615403999
Email : dreamidpatent@gmail.com
info@dreamid.com

NSP36

Tipe Merek : Merek Kata
Nama Referensi Label Merek : NSP36
566 Arti Bahasa : Tidak Ada Terjemahan
591 Uraian Warna : Hitam, putih
511 Kelas Barang/Jasa : 1
510 Uraian Barang/Jasa : ===gambut [pupuk]; batu kapur bubuk untuk keperluan pertanian; pupuk laut; Suplemen pupuk; garam [pupuk]; pupuk untuk tanah; pupuk amonium klorida; Pupuk untuk keperluan pertanian; triple superfosfat (pupuk); fosfat [pupuk]; tepung tulang [pupuk]; pupuk kalsium silikat; pupuk kalium klorida; rabuk (pupuk) alam; pupuk untuk hidroponik; pupuk majemuk; kapur nitrogen pupuk kandang; Sediaan kimia untuk digunakan dalam pertanian; bahan kimia untuk digunakan dalam industri, sains dan fotografi, serta pertanian, hortikultura dan kehutanan; Pupuk organik hayati cair; karboksimetil selulosa digunakan sebagai bahan pengental dalam pembuatan bahan kimia pertanian; pupuk fosfat menyatu; talkum [magnesium silikat]; bahan kimia untuk digunakan dalam pertanian, hortikultura dan kehutanan; Pupuk Kompos; Persiapan bakteri untuk digunakan dalam pertanian; pupuk untuk tanah dan pot tanah; pupuk anorganik; sediaan kimia untuk pertanian; pupuk kompleks; Sediaan-sediaan biologis untuk digunakan pada pertanian dan hortikultura, termasuk perawatan benih; Pupuk untuk perkebunan, pertanian dan holtikultura; Bahan kimia yang digunakan dalam industri, sains dan fotografi, serta pertanian, hortikultura dan kehutanan; bahan kimia untuk digunakan dalam pertanian; pupuk superfosfat ganda; pupuk kalium sulfat; magnesium karbonat; pupuk serbuk gergaji; Campuran gas untuk digunakan dalam pertanian; karboksimetil selulosa digunakan sebagai zat penahan air dalam pembuatan bahan kimia pertanian; zat antara kimia untuk digunakan dalam pembuatan bahan kimia pertanian; rabuk buatan untuk tanah; kompos [pupuk]; pupuk cair; bekatul [pupuk]; sediaan bakteriologis untuk digunakan dalam pertanian; aditif kimia untuk pupuk; pupuk kimia; Senyawa kelat (digunakan untuk menghilangkan logam beracun pada pupuk); pupuk mangan; Bahan kimia untuk digunakan dalam pertanian, hortikultura, dan kehutanan, terutama sediaan-sediaan penguat tanaman; lapisan atas humus; pupuk untuk pot tanah; Bahan kimia untuk digunakan dalam industri, pertanian, hortikultura dan perhutanan; Pelapis Pupuk Untuk tanaman; pakan kebun [pupuk]; pupuk alami; pupuk natrium nitrat; kotoran hewan (untuk pupuk); pupuk urea; humus; pupuk kandang; pupuk majemuk yang dikonversi secara kimia; pupuk amonium nitrat; pupuk untuk tanaman rumah tangga; pupuk multi-nutrisi; digestat organik (pupuk); pupuk dari kotoran burung; pupuk kalsium superfosfat; magnesium fosfat; magnesium sulfat; pupuk; gipsum untuk digunakan sebagai pupuk; pupuk bebas klorin; garam magnesium; pupuk hayati; sediaan pupuk; campuran kimia untuk tanah untuk keperluan pertanian; Gen benih untuk keperluan pertanian; pupuk superfosfat ganda atau tripel; magnesium klorida; pupuk kalium terkalsinasi; campuran karbon hitam untuk keperluan industri atau pertanian; magnesium hidroksida; kapur pertanian; sediaan stimulan bio biologis untuk pertanian, dan pengatur pertumbuhan tanaman; gen benih untuk produksi pertanian; pupuk hayati non-kimia; pupuk organik; rumput laut [pupuk]; Unsur mikro untuk digunakan dalam pertanian; substrat untuk tumbuh bebas tanah [pertanian]; Zat kimia untuk pertanian; pupuk amonium sulfat; Komponen biologis untuk keperluan industri, ilmu pengetahuan dan fotografi, serta dalam pertanian, hortikultura dan kehutanan; pupuk tanaman terbuat dari tepung ikan; pupuk untuk keperluan rumah tangga; Pupuk hidroponik; Thomas phosphate [pupuk]; magnesium oksida; Perekat untuk digunakan dalam industri, pupuk; pupuk superfosfat; pengatur pertumbuhan tanaman untuk keperluan pertanian; bahan kimia pertanian, kecuali fungisida, herbisida, insektisida, dan parasitisida; bubuk darah [pupuk]; pupuk fosfat; superphosphate [pupuk]; Batu kapur untuk pertanian; rumput laut untuk digunakan sebagai pupuk; cetakan daun [pupuk]; batu kapur granula untuk keperluan pertanian; pupuk tepung tulang; pupuk rumput; magnesium silikafluorida; pupuk untuk penggunaan pertanian; kalsium sianamida [pupuk]; terak [pupuk]; adjuvan tanah (substansi kimia) untuk digunakan dalam pertanian; pupuk untuk penyubur tanaman budidaya pertanian; pupuk nitrogen; Pupuk untuk tanah; bahan kimia perintis untuk digunakan dalam pembuatan bahan kimia pertanian; pupuk kalium; magnesium fluorida; pupuk sintetis untuk keperluan pertanian; pendingin tanah untuk keperluan pertanian; Komposisi pupuk slow release; bahan kimia untuk digunakan dalam pertanian, hortikultura dan kehutanan, kecuali fungisida, herbisida, insektisida dan parasitisida; pupuk campuran; Komponen biologis untuk keperluan pertanian, hortikultura dan kehutanan; kompos, pupuk kandang, pupuk; sediaan kimia berbusa untuk digunakan dalam penandaan sawah/ladang; campuran bahan-bahan kimia dan bahan-bahan alami digunakan untuk pupuk pertanian; pupuk

superfosfat yang tergabung; pupuk mineral===

210	Nomor Permohonan	:	DID2024100769	540 Etiket
220	Tanggal Penerimaan	:	03/10/2024 23:21:36	
320	Prioritas	:		
730	Nama Pemohon	:	EKO BIMANTORO	
	Alamat Pemohon	:	Jl. Bukit Pakis Timur 3 Blok K/2, RT 004, RW006, Dukuh	
740	Nama Kuasa	:	SUGIARTO SALIMAN, S.KOM.	
	Alamat Kuasa	:	Jalan Rungkut Asri Tengah XV/9 Surabaya 60293 Telp. : 031-8713999 HP. : 081615403999 081615403999 Email : dreamidpatent@gmail.com info@dreamid.com	

HSP36

	Tipe Merek	:	Merek Kata
	Nama Referensi Label Merek	:	HSP 36
566	Arti Bahasa	:	Tidak Ada Terjemahan
591	Uraian Warna	:	Hitam, Putih
511	Kelas Barang/Jasa	:	1
510	Uraian Barang/Jasa	:	===gambut [pupuk]; batu kapur bubuk untuk keperluan pertanian; pupuk laut; Suplemen pupuk; garam [pupuk]; pupuk untuk tanah; pupuk amonium klorida; Pupuk untuk keperluan pertanian; triple superfosfat (pupuk); fosfat [pupuk]; tepung tulang [pupuk]; pupuk kalsium silikat; pupuk kalium klorida; rabuk (pupuk) alam; pupuk untuk hidroponik; pupuk majemuk; kapur nitrogen pupuk kandang; Sediaan kimia untuk digunakan dalam pertanian; bahan kimia untuk digunakan dalam industri, sains dan fotografi, serta pertanian, hortikultura dan kehutanan; Pupuk organik hayati cair; karboksimetil selulosa digunakan sebagai bahan pengental dalam pembuatan bahan kimia pertanian; pupuk fosfat menyatu; talkum [magnesium silikat]; bahan kimia untuk digunakan dalam pertanian, hortikultura dan kehutanan; Pupuk Kompos; Persiapan bakteri untuk digunakan dalam pertanian; pupuk untuk tanah dan pot tanah; pupuk anorganik; sediaan kimia untuk pertanian; pupuk kompleks; Sediaan-sediaan biologis untuk digunakan pada pertanian dan hortikultura, termasuk perawatan benih; Pupuk untuk perkebunan, pertanian dan holtikultura; Bahan kimia yang digunakan dalam industri, sains dan fotografi, serta pertanian, hortikultura dan kehutanan; bahan kimia untuk digunakan dalam pertanian; pupuk superfosfat ganda; pupuk kalium sulfat; magnesium karbonat; pupuk serbuk gergaji; Campuran gas untuk digunakan dalam pertanian; karboksimetil selulosa digunakan sebagai zat penahan air dalam pembuatan bahan kimia pertanian; zat antara kimia untuk digunakan dalam pembuatan bahan kimia pertanian; rabuk buatan untuk tanah; kompos [pupuk]; pupuk cair; bekatul [pupuk]; sediaan bakteriologis untuk digunakan dalam pertanian; aditif kimia untuk pupuk; pupuk kimia; Senyawa kelat (digunakan untuk menghilangkan logam beracun pada pupuk); pupuk mangan; Bahan kimia untuk digunakan dalam pertanian, hortikultura, dan kehutanan, terutama sediaan-sediaan penguat tanaman; lapisan atas humus; pupuk untuk pot tanah; Bahan kimia untuk digunakan dalam industri, pertanian, hortikultura dan perhutanan; Pelapis Pupuk Untuk tanaman; pakan kebun [pupuk]; pupuk alami; pupuk natrium nitrat; kotoran hewan (untuk pupuk); pupuk urea; humus; pupuk kandang; pupuk majemuk yang dikonversi secara kimia; pupuk amonium nitrat; pupuk untuk tanaman rumah tangga; pupuk multi-nutrisi; digestat organik (pupuk); pupuk dari kotoran burung; pupuk kalsium superfosfat; magnesium fosfat; magnesium sulfat; pupuk; gipsum untuk digunakan sebagai pupuk; pupuk bebas klorin; garam magnesium; pupuk hayati; sediaan pupuk; campuran kimia untuk tanah untuk keperluan pertanian; Gen benih untuk keperluan pertanian; pupuk superfosfat ganda atau tripel; magnesium klorida; pupuk kalium terkalsinasi; campuran karbon hitam untuk keperluan industri atau pertanian; magnesium hidroksida; kapur pertanian; sediaan stimulan bio biologis untuk pertanian, dan pengatur pertumbuhan tanaman; gen benih untuk produksi pertanian; pupuk hayati non-kimia; pupuk organik; rumput laut [pupuk]; Unsur mikro untuk digunakan dalam pertanian; substrat untuk tumbuh bebas tanah [pertanian]; Zat kimia untuk pertanian; pupuk amonium sulfat; Komponen biologis untuk keperluan industri, ilmu pengetahuan dan fotografi, serta dalam pertanian, hortikultura dan kehutanan; pupuk tanaman terbuat dari tepung ikan; pupuk untuk keperluan rumah tangga; Pupuk hidroponik; Thomas phosphate [pupuk]; magnesium oksida; Perekat untuk digunakan dalam industri, pupuk; pupuk superfosfat; pengatur pertumbuhan tanaman untuk keperluan pertanian; bahan kimia pertanian, kecuali fungisida, herbisida, insektisida, dan parasitisida; bubuk darah [pupuk]; pupuk fosfat; superphosphate [pupuk]; Batu kapur untuk pertanian; rumput laut untuk digunakan sebagai pupuk; cetakan daun [pupuk]; batu kapur granula untuk keperluan pertanian; pupuk tepung tulang; pupuk rumput; magnesium silikafluorida; pupuk untuk penggunaan pertanian; kalsium sianamida [pupuk]; terak [pupuk]; adjuvan tanah (substansi kimia) untuk digunakan dalam pertanian; pupuk untuk penyubur tanaman budidaya pertanian; pupuk nitrogen; Pupuk untuk tanah; bahan kimia perintis untuk digunakan dalam pembuatan bahan kimia pertanian; pupuk kalium; magnesium fluorida; pupuk sintetis untuk keperluan pertanian; pendingin tanah untuk keperluan pertanian; Komposisi pupuk slow release; bahan kimia untuk digunakan dalam pertanian, hortikultura dan kehutanan, kecuali fungisida, herbisida, insektisida dan parasitisida; pupuk campuran; Komponen biologis untuk keperluan pertanian, hortikultura dan kehutanan; kompos, pupuk kandang, pupuk; sediaan kimia berbusa untuk digunakan dalam penandaan sawah/ladang; campuran bahan-bahan kimia dan bahan-bahan alami digunakan untuk pupuk pertanian; pupuk superfosfat yang tergabung; pupuk mineral===

210 Nomor Permohonan : DID2024100768 540 Etiket

220 Tanggal Penerimaan : 03/10/2024 23:23:31

320 Prioritas :

730 Nama Pemohon : EKO BIMANTORO

Alamat Pemohon : Jl. Bukit Pakis Timur 3 Blok K/2, RT 004, RW 006, Dukuh

740 Nama Kuasa : SUGIARTO SALIMAN, S.KOM.

Alamat Kuasa : Jalan Rungkut Asri Tengah XV/9
Surabaya 60293
Telp. : 031-8713999
HP. : 081615403999
081615403999
Email : dreamidpatent@gmail.com
info@dreamid.com

RSP36

Tipe Merek : Merek Kata

Nama Referensi Label Merek : RSP36

566 Arti Bahasa : Tidak Ada Terjemahan

591 Uraian Warna : Hitam, Putih

511 Kelas Barang/Jasa : 1

510 Uraian Barang/Jasa : ===gambut [pupuk]; batu kapur bubuk untuk keperluan pertanian; pupuk laut; Suplemen pupuk; garam [pupuk]; pupuk untuk tanah; pupuk amonium klorida; Pupuk untuk keperluan pertanian; triple superfosfat (pupuk); fosfat [pupuk]; tepung tulang [pupuk]; pupuk kalsium silikat; pupuk kalium klorida; rabuk (pupuk) alam; pupuk untuk hidroponik; pupuk majemuk; kapur nitrogen pupuk kandang; Sediaan kimia untuk digunakan dalam pertanian; bahan kimia untuk digunakan dalam industri, sains dan fotografi, serta pertanian, hortikultura dan kehutanan; Pupuk organik hayati cair; karboksimetil selulosa digunakan sebagai bahan pengental dalam pembuatan bahan kimia pertanian; pupuk fosfat menyatu; talkum [magnesium silikat]; bahan kimia untuk digunakan dalam pertanian, hortikultura dan kehutanan; Pupuk Kompos; Persiapan bakteri untuk digunakan dalam pertanian; pupuk untuk tanah dan pot tanah; pupuk anorganik; sediaan kimia untuk pertanian; pupuk kompleks; Sediaan-sediaan biologis untuk digunakan pada pertanian dan hortikultura, termasuk perawatan benih; Pupuk untuk perkebunan, pertanian dan holtikultura; Bahan kimia yang digunakan dalam industri, sains dan fotografi, serta pertanian, hortikultura dan kehutanan; bahan kimia untuk digunakan dalam pertanian; pupuk superfosfat ganda; pupuk kalium sulfat; magnesium karbonat; pupuk serbuk gergaji; Campuran gas untuk digunakan dalam pertanian; karboksimetil selulosa digunakan sebagai zat penahan air dalam pembuatan bahan kimia pertanian; zat antara kimia untuk digunakan dalam pembuatan bahan kimia pertanian; rabuk buatan untuk tanah; kompos [pupuk]; pupuk cair; bekatul [pupuk]; sediaan bakteriologis untuk digunakan dalam pertanian; aditif kimia untuk pupuk; pupuk kimia; Senyawa kelat (digunakan untuk menghilangkan logam beracun pada pupuk); pupuk mangan; Bahan kimia untuk digunakan dalam pertanian, hortikultura, dan kehutanan, terutama sediaan-sediaan penguat tanaman; lapisan atas humus; pupuk untuk pot tanah; Bahan kimia untuk digunakan dalam industri, pertanian, hortikultura dan perhutanan; Pelapis Pupuk Untuk tanaman; pakan kebun [pupuk]; pupuk alami; pupuk natrium nitrat; kotoran hewan (untuk pupuk); pupuk urea; humus; pupuk kandang; pupuk majemuk yang dikonversi secara kimia; pupuk amonium nitrat; pupuk untuk tanaman rumah tangga; pupuk multi-nutrisi; digestat organik (pupuk); pupuk dari kotoran burung; pupuk kalsium superfosfat; magnesium fosfat; magnesium sulfat; pupuk; gipsum untuk digunakan sebagai pupuk; pupuk bebas klorin; garam magnesium; pupuk hayati; sediaan pupuk; campuran kimia untuk tanah untuk keperluan pertanian; Gen benih untuk keperluan pertanian; pupuk superfosfat ganda atau tripel; magnesium klorida; pupuk kalium terkalsinasi; campuran karbon hitam untuk keperluan industri atau pertanian; magnesium hidroksida; kapur pertanian; sediaan stimulan bio biologis untuk pertanian, dan pengatur pertumbuhan tanaman; gen benih untuk produksi pertanian; pupuk hayati non-kimia; pupuk organik; rumput laut [pupuk]; Unsur mikro untuk digunakan dalam pertanian; substrat untuk tumbuh bebas tanah [pertanian]; Zat kimia untuk pertanian; pupuk amonium sulfat; Komponen biologis untuk keperluan industri, ilmu pengetahuan dan fotografi, serta dalam pertanian, hortikultura dan kehutanan; pupuk tanaman terbuat dari tepung ikan; pupuk untuk keperluan rumah tangga; Pupuk hidroponik; Thomas phosphate [pupuk]; magnesium oksida; Perekat untuk digunakan dalam industri, pupuk; pupuk superfosfat; pengatur pertumbuhan tanaman untuk keperluan pertanian; bahan kimia pertanian, kecuali fungisida, herbisida, insektisida, dan parasitisida; bubuk darah [pupuk]; pupuk fosfat; superphosphate [pupuk]; Batu kapur untuk pertanian; rumput laut untuk digunakan sebagai pupuk; cetakan daun [pupuk]; batu kapur granula untuk keperluan pertanian; pupuk tepung tulang; pupuk rumput; magnesium silikafluorida; pupuk untuk penggunaan pertanian; kalsium sianamida [pupuk]; terak [pupuk]; adjuvan tanah (substansi kimia) untuk digunakan dalam pertanian; pupuk untuk penyubur tanaman budidaya pertanian; pupuk nitrogen; Pupuk untuk tanah; bahan kimia perintis untuk digunakan dalam pembuatan bahan kimia pertanian; pupuk kalium; magnesium fluorida; pupuk sintetis untuk keperluan pertanian; pendingin tanah untuk keperluan pertanian; Komposisi pupuk slow release; bahan kimia untuk digunakan dalam pertanian, hortikultura dan kehutanan, kecuali fungisida, herbisida, insektisida dan parasitisida; pupuk campuran; Komponen biologis untuk keperluan pertanian, hortikultura dan kehutanan; kompos, pupuk kandang, pupuk; sediaan kimia berbusa untuk digunakan dalam penandaan sawah/ladang; campuran bahan-bahan kimia dan bahan-bahan alami digunakan untuk pupuk pertanian; pupuk superfosfat yang tergabung; pupuk mineral===

---

210 Nomor Permohonan : DID2024100350 540 Etiket

220 Tanggal Penerimaan : 03/10/2024 11:10:12

320 Prioritas :

730 Nama Pemohon : Yuli Subianto

Alamat Pemohon : Dusun Gempol RT.03 RW.07 Desa Ngringin Kec.

740 Nama Kuasa :

Alamat Kuasa :

Tipe Merek : Merek Lukisan

Nama Referensi Label Merek : Gambar/Logo

566 Arti Bahasa : Tidak Ada Terjemahan

591 Uraian Warna : Hitam

511 Kelas Barang/Jasa : 2

510 Uraian Barang/Jasa : ===cat termoplastik untuk digunakan dalam menandai permukaan jalan===

---

210 Nomor Permohonan : DID2024100502 540 Etiket

220 Tanggal Penerimaan : 03/10/2024 13:28:47

320 Prioritas :

730 Nama Pemohon : Illinois Tool Works Inc.

Alamat Pemohon : 155 Harlem Ave.

740 Nama Kuasa : Yurio Astari S.E.,

Alamat Kuasa : Pondok Indah Office Tower 5, Suite 1906, Jalan Sultan Iskandar Muda Kav. V-TA, Jakarta 12310, Indonesia

DIAGRAPH

Tipe Merek : Merek Kata

Nama Referensi Label Merek : DIAGRAPH

566 Arti Bahasa : DIAGRAPH = kata ciptaan pemohon

591 Uraian Warna : Hitam, putih

511 Kelas Barang/Jasa : 2

510 Uraian Barang/Jasa : ===pigmen (zat pewarna); kartrid tinta terisi untuk printer; foil logam untuk digunakan dalam lukisan, dekorasi, percetakan dan seni; tinta cetak; kartrid toner, terisi, untuk printer inkjet; Kartrid tinta (diisi) dalam kemasan ritel; kartrid inkjet, terisi===

---

210 Nomor Permohonan : DID2024100634 540 Etiket

220 Tanggal Penerimaan : 03/10/2024 15:36:11

320 Prioritas :

730 Nama Pemohon : PT. XIN YUAN INDUSTRY

Alamat Pemohon : Jl. Pluit Raya nomor 19 Blok J2 & J3, Kel. Penjaringan,

740 Nama Kuasa : Dra. Devi Yulian, S.H.

Alamat Kuasa : Jalan Pangeran Jayakarta No. 117 Blok. C-4, Jakarta Pusat

Tipe Merek : Merek Kata dan Lukisan

Nama Referensi Label Merek : RAYYAN + LOGO

566 Arti Bahasa : Tidak Ada Terjemahan

591 Uraian Warna : Hitam, hijau, biru, putih

511 Kelas Barang/Jasa : 2

510 Uraian Barang/Jasa : ===Zat pengering untuk cat; pewarna untuk mentega; badigeon (cat pelapis tembok); Bahan pelekat (pernis); tinta cetak; Cat semprot; resin rosin; Pewarna makanan; Bahan Pewarna Untuk Kulit; Bahan pewarna yang semua bahan-bahan tersebut merupakan zat-zat tambahan untuk cat, pemis atau lak; sediaan anti-karat; sediaan-sediaan pengikat untuk cat; cat keramik; cat email; pewarna untuk digunakan pada plastik; sediaan zat pewarna sebagai pelapis (cat); pernis kopal; pernis; pewarna untuk bir; tinta penanda untuk hewan; cat kain; Zat warna; cat kedap api; cat kayu; Sirlak; Bahan pengental cat; cat-cat pelapis untuk batu-batuan; gemuk anti-karat; enamel [pernis]; Cat anti kerak; Bahan pelapis untuk penutup atap, bahan pelapis cat; titanium dioksida [zat pewarna]; Pelumas anti karat; karbonil [pengawet kayu]; Sediaan-sediaan pelindung untuk logam, pelindung dari debu dan karat; bahan pewarna oksida kobalt; toner; pernis aspal; tinta untuk kulit; meni (cat dasar); Pelarut pernis; pewarna untuk beton; minyak anti-karat; pewarna untuk minuman; kopal (pernis); Bahan perekat cat, Sediaan pengikat untuk cat; resin getah (zat warna); Bahan pelapis (cat); cat tahan api; bahan pewarna untuk digunakan di lantai; cat akrilik;

tinta ukiran; resin alami, mentah; cat tembok; bahan pewarna wenter; minyak untuk pengawetan kayu; cat kendaraan; Cat dasar untuk casis kendaraan, Lapisan penutup dasar untuk casis kendaraan===

210	Nomor Permohonan	:	DID2024100694	540 Etiket
220	Tanggal Penerimaan	:	03/10/2024 17:15:40	
320	Prioritas	:		
730	Nama Pemohon	:	ALI ANANDA	
	Alamat Pemohon	:	Galaxi Bumi Permai A-4/28, RT/RW: 001/009,	
740	Nama Kuasa	:	Liah Anggraeni Basuki S.H.	
	Alamat Kuasa	:	PT. BNL Patent, BNL Patent Building Jalan Ngagel Jaya No. 40, Kel. Pucang Sewu, Kec. Gubeng, Surabaya	

LUMINOR

	Tipe Merek	:	Merek Kata
	Nama Referensi Label Merek	:	LUMINOR
566	Arti Bahasa	:	Tidak Ada Terjemahan
591	Uraian Warna	:	hitam, putih
511	Kelas Barang/Jasa	:	2
510	Uraian Barang/Jasa	:	===Pewarna; toner untuk printer dan mesin fotokopi; Zat warna; tinta untuk printer; tinta untuk printer dan mesin fotokopi; tinta ukiran; kartrid tinta terisi untuk printer dan mesin fotokopi; tinta cetak; cat keramik; pasta [tinta] printer; pelapis [cat]===

210	Nomor Permohonan	:	DID2024100527	540 Etiket
220	Tanggal Penerimaan	:	03/10/2024 13:45:17	
320	Prioritas	:		
730	Nama Pemohon	:	ALVIN LOUISE FERNANDO	
	Alamat Pemohon	:	JL.GG LONTAR NO 12 RT016/RW003 KEL	
740	Nama Kuasa	:		
	Alamat Kuasa	:		

LVNZ

	Tipe Merek	:	Merek Kata
	Nama Referensi Label Merek	:	Lvnz
566	Arti Bahasa	:	Tidak Ada Terjemahan
591	Uraian Warna	:	Hitam
511	Kelas Barang/Jasa	:	3
510	Uraian Barang/Jasa	:	===parfum, eau de Cologne dan aftershaves; Parfum tubuh yang disemprotkan; parfum; eau de parfume; wewangian, wewangian dan dupa, selain parfum untuk penggunaan pribadi; ekstrak bunga [parfum]; minyak kasturi [wewangian]; wewangian, minyak atsiri, kosmetik tanpa obat, lotion rambut tanpa obat===

210	Nomor Permohonan	:	DID2024100343	540 Etiket
220	Tanggal Penerimaan	:	03/10/2024 10:52:18	
320	Prioritas	:		
730	Nama Pemohon	:	PT. FOUR UNIVERSE INTERNATIONAL	
	Alamat Pemohon	:	RUKAN SEDAYU CITY. Jl. Boulevard Raya Utara Blok	
740	Nama Kuasa	:		
	Alamat Kuasa	:		

Wmark

	Tipe Merek	:	Merek Kata dan Lukisan
	Nama Referensi Label Merek	:	Wmark
566	Arti Bahasa	:	
591	Uraian Warna	:	hitam
511	Kelas Barang/Jasa	:	3

510 Uraian Barang/Jasa : ===Toner (cairan penyegar wajah) kosmetik; sediaan sun block untuk keperluan kosmetik; tata rias dan pembersih tata rias panggung, film dan televisi (kosmetik teater) terutama untuk TV definisi tinggi; Pewangi badan (kosmetik); Kapas wajah untuk kosmetik; ekstrak herbal untuk keperluan kosmetik; krim wajah untuk keperluan kosmetik; lotion tabir surya untuk keperluan kosmetik; produk perawatan bibir (kosmetik); Produk kosmetik untuk perawatan kulit; produk dan sediaan kosmetik perawatan kecantikan; krim anti-penuaan untuk keperluan kosmetik; krim tabir surya untuk penggunaan kosmetik; wewangian, minyak atsiri, kosmetik tanpa obat, lotion rambut tanpa obat; sediaan kosmetik tanpa busa; krim tanning diri [kosmetik]; kit kosmetik; masker kosmetik; pasta wangi untuk keperluan kosmetik; penutup mata gel untuk keperluan kosmetik; Sediaan kosmetik untuk kebersihan dan perawatan kecantikan; Masker wajah (kosmetik); sediaan kosmetik tidak mengandung obat untuk penggelapan kulit dan penggelapan kulit yang dilakukan sendiri; sediaan kosmetik untuk melindungi dari sengatan matahari; minyak tubuh untuk keperluan kosmetik; lotion perawatan rambut untuk keperluan kosmetik; gel tahan lama untuk keperluan kosmetik; toner wajah kosmetik; kosmetik fungsional menjadi sediaan penyamakan matahari; Kosmetik untuk spa; sediaan perawatan rambut tanpa obat untuk keperluan kosmetik; Kosmetik berwarna untuk anak-anak; Susu pelembab pemutih kulit untuk keperluan kosmetik; kosmetik dalam bentuk bubuk; susu wajah dan tubuh untuk keperluan kosmetik; Minyak, krim, losion, gel, dan semprotan kosmetik; Serum kecantikan (kosmetik); sediaan kosmetik yang digunakan untuk pengelupasan sel-sel kulit mati diwajah; krim kulit untuk keperluan kosmetik; patch jerawat kosmetik; Krim pemutih kulit untuk keperluan kosmetik; masker wajah kosmetik; pensil kosmetik; cat tubuh untuk keperluan kosmetik; sediaan kosmetik perawatan rambut; krim kosmetik untuk mengencangkan kulit; stamp kosmetik, terisi; lotion kulit kosmetik; semprotan yang mendinginkan untuk keperluan kosmetik; Sabun kosmetik; Toner wajah [kosmetik]; Kosmetik perpaduan dari powder dan liquid foundation (cushion); krim dan lotion kosmetik; body lotion untuk keperluan kosmetik; teh mandi untuk keperluan kosmetik; tas organizer untuk keperluan kosmetik terisi; produk kosmetik untuk mandi; Pelembab mata untuk penggunaan kosmetik; masker wajah untuk penggunaan kosmetik; pensil mata kosmetik; sediaan perawatan wajah kosmetik; Gel kulit untuk penggunaan kosmetik; pembersih tata rias wajah , pembersih kosmetik; kosmetik dan make-up; produk perawatan kulit kosmetik; tisu basah untuk keperluan kosmetik; losion susu untuk keperluan kosmetik; tisu bayi sekali pakai diresapi dengan sediaan kosmetik; bubuk gigi untuk keperluan kosmetik; minyak pelindung matahari [kosmetik]; Masker untuk tubuh sebagai penggunaan kosmetik; body butter untuk keperluan kosmetik; Sediaan perawatan kulit dan kosmetik; pomade rambut untuk keperluan kosmetik; Pelembab anti penuaan yang digunakan sebagai kosmetik; Air penyegar wajah (untuk keperluan kosmetik); kosmetik untuk kuku; gel kosmetik; minyak mawar untuk keperluan kosmetik; gel pelembab [kosmetik]; bantalan kapas untuk keperluan kosmetik===

---

210 Nomor Permohonan : DID2024100577 540 Etiket

220 Tanggal Penerimaan : 03/10/2024 14:48:22

320 Prioritas :

730 Nama Pemohon : Andri Parulian Sinaga

Alamat Pemohon : Kel. Cilangkap Rt/Rw.004/005, Cilangkap, Kec. Cipayung

740 Nama Kuasa :

Alamat Kuasa :

Cliffhouse Bay

Tipe Merek : Merek Kata dan Lukisan

Nama Referensi Label Merek : Cliffhouse Bay

566 Arti Bahasa : Tidak Ada Terjemahan

591 Uraian Warna : Kuning

511 Kelas Barang/Jasa : 3

510 Uraian Barang/Jasa : ===Gel pelangsing (kosmetik); Pewangi badan (kosmetik); kosmetik bermain anak-anak, menandai kulit; Sediaan untuk melembutkan rambut; sediaan rambut tanpa obat; krim anti-penuaan untuk wajah; pencuci tubuh (sabun) bayi; sediaan, termasuk krim, gel, dan mouse, untuk digunakan sebelum, selama dan setelah bercukur; krim yang hilang; Kotak perlengkapan kosmetik terisi; kosmetik perawatan tubuh dan kecantikan; sediaan kosmetik tanpa busa; tisu yang diresapi dengan losion kosmetik; tongkat pomades untuk keperluan kosmetik; lotion perawatan kulit kosmetik; gel penata rambut; Sediaan-sediaan kosmetik untuk perawatan kulit; lumpur tubuh untuk tujuan kosmetik; bubuk glitter kosmetik; sediaan perawatan rambut tanpa obat untuk keperluan kosmetik; sabun pelana; sediaan kosmetik untuk perawatan tubuh; sampo perawatan rambut; kosmetik dan sediaan perawatan pribadi; sediaan untuk mengikalkan rambut; Semprotan pelembab wajah (kosmetik); Gel, minyak, krim, losion, dan semprotan pembersih; perawatan rambut dan sediaan pembersihan; krim pembersih kulit; perhiasan kulit self-adhesive untuk keperluan kosmetik; Parfum tubuh yang disemprotkan; Pelembab [Moisturizer] kosmetik; lotion untuk pengurangan selulit untuk keperluan kosmetik; pelembab wajah kosmetik; masker wajah untuk penggunaan kosmetik; pomade rambut; krim tangan untuk keperluan kosmetik; emulsi wajah untuk penggunaan kosmetik; krim setelah dicukur; batang kondisioner rambut padat; Krim kulit sensitif (kosmetik); pemutih rambut; bar sampo padat; krim kaki tanpa obat; krim pengencang [kosmetik]; bahan parfum dan perasa/aroma; masker penataan rambut; Kondisioner cair (kosmetik); krim bibir untuk keperluan kosmetik; sediaan mandi busa untuk keperluan kosmetik; krim mata; sediaan untuk membersihkan, merawat dan memperindah kulit, kulit kepala dan rambut; kosmetik dekoratif [make-up]; krim masker tubuh; krim pembersih kulit [non-obat]; susu penyamakan [kosmetik]; sabun non-obat; bantalan kapas untuk keperluan kosmetik; sediaan perawatan rambut, bukan untuk keperluan medis; Toner (cairan penyegar wajah) kosmetik; Sediaan kosmetik untuk kulit wajah; Sediaan kosmetik, yakni lotion untuk mengencangkan kulit; tisu kosmetik yang sudah diresapi pelembab sebelumnya; Sabun {bukan untuk keperluan pribadi}; krim dan lotion penyamakan sinar matahari; sediaan rias rambut kosmetik; sabun mandi; krim mata untuk keperluan kosmetik; pengkilau rambut dalam bentuk semprotan; kosmetik; manik-manik mandi untuk keperluan kosmetik; Sediaan untuk menghilangkan bulu (kosmetik); kosmetik yang digunakan sebagai sediaan perawatan kulit; krim untuk kulit; sampo; krim mandi; Krim wajah dan kulit; sampo dan kondisioner; sampo tanpa obat; pacar [pewarna kosmetik]; krim penghilang bulu; Krim untuk mengencangkan kulit; sampo ketombe tanpa obat; Krim matahari (bukan untuk pengunaan pengobatan); Semprotan rambut; kosmetik yang dijual sebagai komponen integral dari persiapan

perawatan kulit tanpa obat; serat untuk keperluan kosmetik; masker rambut; krim untuk spa; krim anti-iritasi [untuk keperluan kosmetik]; Sabun mandi, deodoran; sediaan pengeritingan rambut dan pengaturan rambut; krim malam; sabun cair yang digunakan untuk mencuci kaki; rum rum untuk keperluan kosmetik; wewangian, wewangian dan dupa, selain parfum untuk penggunaan pribadi; Krim balm cacat; Sabun untuk membersihkan payudara; astringen untuk keperluan kosmetik; krim tubuh untuk keperluan kosmetik; produk perawatan wajah [kosmetik]; lotion wajah kosmetik; sabun lidah buaya; glitter dekoratif untuk keperluan kosmetik; pelembab rambut; Kosmetik untuk bulu mata; krim tangan, krim kaki, krim bernutrisi, krim pembersih wajah; kosmetik dekoratif; Pelembab Leher (kosmetik); parfum termasuk parfum rumah tangga; tas organizer untuk keperluan kosmetik terisi; kosmetik yang digunakan untuk kulit; barang-barang toilet (toilet articles), yaitu, sabun dan air toilet; produk kosmetik dalam bentuk aerosol untuk perawatan kulit; basma untuk keperluan kosmetik; krim pengelupas; strip lilin untuk menghilangkan rambut tubuh; Sipat (Kosmetik); krim non-obat untuk menenangkan kulit; tato yang dapat dilepas untuk keperluan kosmetik; krim kulit yang adil untuk keperluan kosmetik; palet make-up berisi kosmetik; ekstrak bunga [parfum]; krim tanpa obat untuk melembutkan kulit; kondisioner rambut, losion rambut, pewarna rambut; tambalan kosmetik yang mengandung tabir surya dan tabir surya untuk digunakan pada kulit; preparat kosmetik yang mengandung kolagen; sediaan kosmetik tanpa obat; gel untuk penggunaan kosmetik; self-tanning lotion [kosmetik]; Sediaan kosmetik tata rias dan penghapus riasan; minyak memperbaiki rambut; pewarna Rambut; tonik rambut untuk keperluan kosmetik; Krim yang tidak mengandung obat untuk mata dan area di sekitar mata; krim wajah untuk keperluan kosmetik; sabun tidak mengandung obat untuk penggunaan pribadi; sediaan kosmetik untuk rambut dan kulit kepala; lotion rambut kosmetik; sabun cair yang digunakan untuk mandi kaki; krim kulit tanpa obat; preparat pelembab [kosmetik]; masker kosmetik; Cairan untuk rambut (kosmetik); Gel pelangsing (kosmetik); parfum dan cologne; toner kulit untuk penggunaan kosmetik; Bedak wajah untuk keperluan kosmetik; lotion perawatan rambut; sabun cair; minyak mandi untuk keperluan kosmetik; Gel jerawat (kosmetik); Krim wajah; sediaan kosmetik untuk tujuan pelangsingan; Sediaan untuk menata rambut; sediaan untuk pewarnaan awal rambut; Pewarna dan cat rambut; Sediaan kosmetik perawatan bibir; sediaan perawatan kuku kosmetik; sabun tubuh tanpa obat; sabun tubuh; dasar untuk parfum bunga; persiapan kulit wajah untuk penggunaan kosmetik; Sediaan kosmetik untuk mandi; sediaan pewarnaan untuk keperluan kosmetik; pensil kosmetik; Sampo; sediaan dan produk perawatan kulit [kosmetik dan tidak mengandung obat-obatan]; Scrub untuk keperluan kosmetik; Krim kulit berminyak; krim kosmetik untuk mengencangkan kulit; sabun cair untuk tangan dan wajah; sun block lotion untuk keperluan kosmetik; gel lidah buaya untuk keperluan kosmetik; sabun cair bergelembung untuk mandi berendam; losion, susu, dan krim untuk tubuh (tidak mengandung obat); kosmetik untuk digunakan pada kulit; overlay memahat kuku [kosmetik]; krim perawatan rambut untuk keperluan kosmetik; Sabun anti keringat; krim after-sun untuk keperluan kosmetik; krim pelurus rambut; sabun kosmetik; gel wajah [kosmetik]; body butter untuk keperluan kosmetik; emolien rambut; lotion tangan untuk keperluan kosmetik; Kosmetik untuk perawatan kulit dan rambut; masker mata untuk keperluan kosmetik; krim pijat kosmetik; sabun krim tubuh; serum rambut; balm rambut non-obat; sediaan menghilangkan kutikula untuk keperluan kosmetik; Highlighter kulit (kosmetik); minyak mawar untuk keperluan kosmetik; krim kulit dalam bentuk cair dan padat; grease untuk keperluan kosmetik; mousses menjadi alat bantu penata rambut; lulur kosmetik; krim perlindungan rambut, non-obat; Sediaan kondisioner untuk rambut; busa kosmetik yang mengandung tabir surya; sediaan kosmetik meminimalkan kerut untuk penggunaan wajah topikal; lotion obat menghilangkan rambut; parfum; sediaan penghilang rambut; Krim leher; sabun krim; kosmetik tabir surya; lotion perawatan penguatan rambut; sediaan untuk pengeritingan rambut permanen; losion dan krim untuk digunakan pada kulit; kosmetik bibir; Krim mata; Sabun mandi dalam bentuk cair, padat atau gel tidak mengandung obat; Sabun Batang; sabun tanpa air; gel tahan lama untuk keperluan kosmetik; krim wajah krim tubuh krim tangan; produk dan sediaan yang tidak mengandung obat-obatan untuk merawat rambut dan kulit kepala; Krim Kosmetik Detoksifikasi berbahan dasar Phytoaktif; pomades untuk keperluan kosmetik; dasar bedak (kosmetik); tisu diresapi dengan sediaan kosmetik; sediaan kosmetik yang digunakan untuk pengelupasan sel-sel kulit mati diwajah; wewangian, minyak esensial, kosmetik, lotion rambut; Sabun jerawat; gel dan minyak kecantikan [kosmetik]; minyak pelembab untuk penggunaan kosmetik; Krim pelembab; Highlighter bubuk (kosmetik); krim pelembab; krim setelah matahari; sediaan untuk pengeritingan rambut; make-up [kosmetik]; krim tubuh [kosmetik]; krim pemoles; semprotan yang mendinginkan untuk keperluan kosmetik; Sabun kosmetik; Toner wajah [kosmetik]; serum tidak eksklusif hyaluronat bisa mengandung vitamin dan pencerah (kosmetik); krim berbentuk stik pelindung dari sinar matahari; sediaan kosmetik; losion susu matahari kosmetik; sabun mandi [untuk manusia]; serum perawatan rambut; sabun non-obat untuk wajah; sampo dan kondisioner rambut; Gel kulit untuk penggunaan kosmetik; Krim pembersih (kosmetik); Pembersih wajah (kosmetik); sabun mandi cair; krim pelembab, lotion dan gel; gel after-sun [kosmetik]; Masker untuk tubuh sebagai penggunaan kosmetik; Serum Mata (kosmetik); gel pelindung rambut; parfum untuk keperluan industri; Krim sabun yang tidak mengandung obat untuk digunakan dalam mencuci; krim wajah dan tubuh untuk keperluan kosmetik; sediaan pelindung matahari kosmetik; Sabun; Toner wajah (kosmetik); Bahan nabati / tumbuhan sebagai komponen dari krim , losion , atau kosmetik.; Air penyegar wajah (untuk keperluan kosmetik); Losion tanpa obat untuk rambut; lotion pelembab kulit [kosmetik]; Sediaan perawatan matahari untuk kulit dan untuk rambut; lotion rambut melambai; semprotan tubuh untuk keperluan kosmetik; sediaan-sediaan kosmetik untuk tata rias artis khususnya sediaan-sediaan untuk kulit, rambut dan untuk pewarnaan gigi; sampo untuk mobil; Krim kulit daerah sensitif (kosmetik); krim untuk menghindari kulit terbakar dari sengatan matahari (non medis); highlighter (kosmetik); wewangian, minyak atsiri, kosmetik tanpa obat, lotion rambut tanpa obat; krim wajah [kosmetik]; sabun untuk keringat kaki; gel mata untuk keperluan kosmetik; krim obat menghilangkan rambut; minyak untuk parfum dan aroma; krim dingin untuk keperluan kosmetik; lotion perawatan rambut untuk keperluan kosmetik; ekstrak untuk parfum; minyak lavender untuk penggunaan kosmetik; tisu diresapi dengan minyak esensial, untuk penggunaan kosmetik; krim penghalus kulit; sediaan kosmetik anti-penuaan; sampo hewan peliharaan tanpa obat; krim matahari; Produk perawatan kulit, yaitu serum kulit non-obat, pembersih kulit, krim kulit; scrub krim tubuh; sabun batangan; kosmetik dalam bentuk bubuk; Produk Perawatan Kulit (Kosmetik); sediaan penghilang warna untuk rambut; scrub pengelupasan kulit untuk keperluan kosmetik; parfum ruangan dalam bentuk spray; masker wajah kosmetik; tisu yang diresapi dengan kosmetik; Ramuan kosmetik untuk mandi; parfum, eau de Cologne dan aftershaves; Krim perawatan kulit selain untuk keperluan medis; Sabun, sabun mandi, sediaan untuk mandi shower dan mandi, jel untuk mandi shower, minyak untuk mandi, busa untuk mandi, sabun batang dan sabun tangan cair; Krim pencuci tangan; Minyak untuk mandi berendam untuk keperluan kosmetik; Krim untuk pijat; pernis kuku untuk keperluan kosmetik; sediaan perawatan kulit, yaitu sabun mandi, losion, krim dan sampo; serum penataan rambut; pemelihara rambut; garam mandi kosmetik; sabun untuk penggunaan rumah tangga; minyak untuk keperluan kosmetik; cocoa butter untuk keperluan kosmetik; Krim pijat padat untuk keperluan kosmetik; sediaan perawatan matahari [kosmetik]; Sediaan Pembersih Kulit (kosmetik); krim, losion dan gel penyamakan; kosmetik untuk kuku; perawatan pelurusan rambut; krim untuk keperluan kosmetik; masker lembar untuk penggunaan kosmetik; lotion kulit pelembab [kosmetik]; gel pelembab kulit [kosmetik]; Serum leher (kosmetik); bubuk pencuci rambut; sediaan untuk membersihkan, merawat, memelihara dan memperindah kulit, kulit kepala dan rambut; Scrub wajah [facial scrub] kosmetik; kosmetik dalam

bentuk susu, lotion dan emulsi; sediaan kosmetik untuk pengeringan cat kuku; wangi-wangian untuk penggunaan kosmetik; Sabun Pembersih Sepatu; krim pra-cukur; perona pipi dalam bentuk krim (Cream blush); sabun beraroma; concealer [kosmetik]; sabun non-obat untuk bayi; kondisioner sampo; lotion kulit dan tubuh, krim dan minyak untuk penggunaan kosmetik; Sabun dalam bentuk cair; Bubuk sampo; semir sepatu dan krim; minyak jarak untuk keperluan kosmetik; body scrub untuk keperluan kosmetik; colognes, parfum dan kosmetik; minyak parfum untuk pembuatan preparat kosmetik; kosmetik yaitu krim, susu, lotion, gel dan bubuk untuk wajah, tubuh dan tangan; Sabun Cuci Piring; Highlighter krim (kosmetik); Sabun cream; lotion tahan usia untuk keperluan kosmetik; mandi minyak untuk perawatan rambut; Sediaan-sediaan dan losion untuk perawatan kulit dan rambut, tidak mengandung obat; krim kosmetik, lotion dan sediaan lain untuk berjemur; produk perawatan rambut, yaitu sampo dan kondisioner; kondisioner rambut; krim kulit untuk keperluan kosmetik; Sediaan minyak panas (kosmetik); Produk kosmetik dan perawatan kulit; Minyak, krim dan losion untuk kulit; semprotan kulit topikal untuk keperluan kosmetik semprotan kulit topikal untuk melembapkan kulit semprotan kulit topikal untuk memperbaiki makeup tubuh; wewangian untuk kosmetik; mousse dan gel penataan rambut; sediaan kosmetik perawatan rambut; sediaan untuk memperbaiki dan menempelkan bulu mata, jenggot, memasang rambut palsu; kosmetik dan perlengkapan mandi; Krim untuk pemutih kulit; penyamakan kosmetik dan susu setelah matahari, gel dan minyak; kit kosmetik yang terdiri dari makeup; Kosmetik untuk perawatan tubuh; krim dan lotion kosmetik; body lotion untuk keperluan kosmetik; minyak kosmetik untuk kulit; sabun cuci; pensil mata kosmetik; semprotan penata rambut; krim creambath; Minyak sari buah merah untuk kosmetik; parfum dalam bentuk padat; krim herbal topikal untuk mengencangkan dan meningkatkan payudara; bubuk gigi untuk keperluan kosmetik; krim pencukur; minyak pelindung matahari [kosmetik]; Produk kosmetik; kosmetik yang mengandung probiotik; Losion pemutih kulit untuk keperluan kosmetik; pewarna rambut dan produk pemutihan; tabir surya untuk keperluan kosmetik; lotion dan krim tubuh beraroma; tata rias dan pembersih tata rias panggung, film dan televisi (kosmetik teater) terutama untuk TV definisi tinggi; pelindung matahari untuk bibir [kosmetik]; sabun pencerah warna untuk keperluan binatu; salep kulit pelembab [kosmetik]; sabun mandi cair tidak mengandung obat; krim perawatan kulit kepala tanpa obat; hidrator kulit untuk keperluan kosmetik; sediaan untuk membersihkan dan menyemir kulit dan alas kaki, tidak termasuk produk rambut; Krim, gel, lotion, susu dan pelembab setelah matahari; krim dan gel kosmetik untuk wajah, tangan dan tubuh; tisu wajah yang diresapi dengan kosmetik; Serum anti-penuaan untuk keperluan kosmetik; sediaan lidah buaya untuk keperluan kosmetik; pijat lilin untuk keperluan kosmetik; Produk perawatan rambut; kapas untuk keperluan kosmetik; sediaan meluruskan rambut; Krim, minyak, losion dan busa stelah bercukur; balm dan krim setelah bercukur; losion untuk rambut; kosmetik dan sediaan kosmetik; minyak rambut orang aring; losion kosmetik; krim malam [kosmetik]; sabun cair untuk tangan, wajah dan tubuh; bedak talek untuk keperluan kosmetik; Masker (kosmetik); losion, krim, pelembab, minyak dan susu yang dipakai setelah berjemur matahari; lotion perawatan matahari untuk keperluan kosmetik; poles dan krim untuk logam; krim kosmetik untuk perawatan kulit; warna rambut; Krim matahari (tidak untuk penggunaan medis); sampo untuk mencuci kendaraan; emulsi wajah untuk keperluan kosmetik; sabun mandi*; Kosmetik untuk manusia; pewarnaan rambut dan sediaan pewarnaan rambut; lotion rambut tanpa obat; Sediaan untuk perawatan kulit bayi; sediaan kosmetik tidak mengandung obat untuk tujuan pelangsingan; sediaan kosmetik untuk perawatan mulut dan gigi; sabun industri; susu almond untuk keperluan kosmetik; Serum rambut; kondisioner pembersih untuk digunakan dalam mencuci rambut khusus conditioner; Paket masker untuk keperluan kosmetik; Parfum untuk bayi; Sediaan perawatan kulit dan kosmetik; krim pengurang bintik penuaan; sediaan untuk pewarnaan awal rambut, menghilangkan warna rambut, mengecat rambut dan mewarnai rambut; krim anti-bintik untuk keperluan kosmetik; transfer dekoratif untuk keperluan kosmetik; perawatan rambut keratin; bubuk masker tubuh untuk keperluan kosmetik; losion rambut; Bedak muka putih untuk keperluan kosmetik; parfum dalam bentuk bubuk; minyak rosehip untuk penggunaan kosmetik; gel pelembab [kosmetik]; minyak berjemur [kosmetik]; kapas dan batang korek kuping untuk keperluan kosmetik; krim pembersih [kosmetik]; sediaan perawatan kulit anti penuaan; masker kulit [kosmetik]; susu wajah dan lotion untuk keperluan kosmetik; gel menjadi alat bantu penata rambut; jel dan krim untuk mandi shower; krim dan lotion kosmetik untuk perawatan wajah dan tubuh; Krim Badan area sensitif (kosmetik); Krim untuk tumit; sabun untuk mencerahkan tekstil; minyak pembersih untuk penggunaan kosmetik; Air untuk mengatur rambut; krim after-shave (non-obat); lotion pengencang untuk wajah, tubuh dan tangan untuk keperluan kosmetik; krim anti-kerut untuk keperluan kosmetik; krim ruam popok tanpa obat; sampo rambut 3-in-1; sediaan kosmetik wajah; gel tubuh dan wajah [kosmetik]; krim kuku untuk keperluan kosmetik; sabun untuk kulit; semprotan kulit topikal untuk keperluan kosmetik; produk pelindung matahari (kosmetik); krim kuku; Kosmetik perpaduan dari powder dan liquid foundation (cushion); Sabun cair wajah; krim kulit tabir surya; minyak-minyak sari kosmetika; sabun batangan untuk mandi; sampo untuk rambut manusia; Serum pencerah (kosmetik); minyak after-sun untuk keperluan kosmetik; Kosmetik untuk perawatan rambut; emolien kulit untuk keperluan kosmetik; preparat pemutihan [decolorants] untuk keperluan kosmetik; kapas dalam bentuk bola-bola, kuncup, kain, gulungan, penyeka untuk kebutuhan kosmetik; lotion untuk keperluan kosmetik; masker kulit untuk keperluan kosmetik; racun lebah untuk keperluan kosmetik; minyak esensial untuk keperluan kosmetik; sediaan untuk membersihkan rambut; sediaan untuk mengeriting dan mengatur rambut; tisu wajah yang mengandung kosmetik; cat kuku (kosmetik); pomade rambut untuk keperluan kosmetik; Pelembab anti penuaan yang digunakan sebagai kosmetik; pencuci tubuh dan rambut bayi; Sediaan kosmetik yang digunakan untuk pengelupasan sel-sel kulit mati di wajah; Perangkat dan set hadiah yang berisi produk dan sediaan perawatan rambut; pembilasan rambut; kaus kaki diresapi dengan krim pelembab kosmetik; emulsi tubuh untuk keperluan kosmetik; sediaan penyamakan sendiri [kosmetik]; krim untuk bahan kulit; mutiara mandi untuk keperluan kosmetik; lotion tabir surya untuk keperluan kosmetik; Esensi untuk keperluan kosmetik; lotion setelah matahari untuk keperluan kosmetik; eau de parfum; krim kosmetik untuk kulit kering; sabun toilet wangi; mousses [kosmetik]; sediaan eksfoliasi tanpa obat untuk perawatan kulit dan rambut; Gel untuk keperluan kosmetik; sachet parfum; semprotan pelindung panas untuk rambut; sediaan tanpa obat untuk perawatan kulit, rambut dan kulit kepala; penghilang warna rambut; krim tubuh kosmetik; Highlighter cair (kosmetik); make-up mengeluarkan susu, gel, lotion dan krim; bilas warna untuk rambut; krim tangan kosmetik; kosmetik penyegar kulit; Krim pelurusan rambut; Masker wajah (kosmetik); krim untuk mencegah kerutan wajah; minyak tubuh untuk keperluan kosmetik; Tisu kertas diresapi dengan persiapan kosmetik; Sediaan pembersih badan dan kosmetik; bola kapas untuk keperluan kosmetik; bedak rambut; eau de parfume; Sampo rambut 3-in-1; masker lumpur kosmetik; Sediaan untuk menghilangkan rambut; krim pelembab setelah bercukur; parfum cair; Sediaan kosmetik untuk kuku; susu setelah matahari untuk keperluan kosmetik; Kosmetik menggunakan bahan alami; sediaan perawatan kulit wajah (kosmetik); Lak rambut; shea butter untuk keperluan kosmetik; krim anti-kerut; Pencuci tangan dengan bahan dasar sabun yang tidak mengandung obat-obatan; Pemutih untuk digunakan pada rambut; garam mandi untuk keperluan kosmetik; bubuk sabun; Spirit Gum untuk penggunaan kosmetik; kosmetik alami; sediaan perawatan rambut yang terdiri dari minyak kelapa murni organik dan minyak kelapa murni; balsem selain untuk keperluan medis yang biasanya berupa balsem non medis yang digunakan untuk rambut, kult dan bibir; sediaan kosmetik untuk pemeliharaan kulit dan perawatan kulit; lotion pelindung rambut; minyak parfum; sabun non-obat untuk tangan; Produk penataan rambut; puff kapas untuk keperluan kosmetik; sediaan obat menghilangkan rambut; sediaan

kosmetik untuk modifikasi kulit dan tubuh plastik simulasi dan kosmetik untuk layanan make up artis; Kosmetik fungsional; lilin untuk keperluan kosmetik; kosmetik untuk leher; Krim untuk keperluan kosmetik; krim pemutih gigi; krim pagi untuk keperluan kosmetik; tisu bayi sekali pakai diresapi dengan sediaan kosmetik; Sabun Kecantikan (kosmetik); tato sementara untuk keperluan kosmetik; krim pengurang bintik penuaan untuk keperluan kosmetik; krim boot; sabun batangan untuk toilet; Sediaan perawatan rambut tanpa obat; Ekstrak herbal topikal untuk digunakan sebagai kosmetik; sediaan kosmetik untuk tata rias artis khususnya sediaan untuk kulit, rambut dan untuk pewarnaan gigi; Krim dan losion perawatan kulit yang tidak mengandung obat; bubuk bedak wangi untuk keperluan kosmetik; sediaan kosmetik dan kecantikan; sabun wajah; krim sepatu; tisu kosmetik pra-lembab; krim kosmetik bernutrisi; persiapan kosmetik penyamakan diri; Krim pelindung sinar UV; Krim untuk vagina yang tidak mengandung obat; sabun deterjen; paket masker untuk keperluan kosmetik; gel after-sun untuk keperluan kosmetik; kosmetik yang mengandung vitamin; sabun batang; toner untuk keperluan kosmetik; Pelembab (kosmetik); gel, semprotan, mousses dan balsem untuk penataan rambut dan perawatan rambut; krim wajah; Krim tabir surya; Pelembab rambut; bedak tubuh untuk keperluan kosmetik; sediaan obat menghilangkan rambut dan pengelupasan kulit; masker wajah [kosmetik]; bubuk kosmetik, krim dan lotion untuk wajah, tangan dan tubuh; pemelihara rambut untuk keperluan kosmetik; Parfum untuk helm; Sediaan kosmetik untuk kebersihan dan perawatan kecantikan; lotion mata untuk keperluan kosmetik; sediaan untuk pembersihan, perawatan dan perawatan rambut; sediaan kulit wajah untuk keperluan kosmetik; bedak kosmetik; pewarna kosmetik; sediaan pewarnaan rambut; Bulu mata rambut asli; tata rias dan pembersih tata rias untuk panggung , film, dan televisi (kosmetik teater)terutama untuk TV definisi tinggi; Masker untuk kulit sebagai penggunaan kosmetik; lotion restorasi rambut tanpa obat; Krim pemutih kulit untuk keperluan kosmetik; sabun wangi; krim perlindungan rambut; perekat kelopak mata ganda (kosmetik); krim bayi tidak mengandung obat; sediaan untuk perawatan kulit kepala dan rambut; cosmeceuticals untuk keperluan kosmetik; balsam non-medis untuk rambut; lotion masker tubuh untuk keperluan kosmetik; teh mandi untuk keperluan kosmetik; Busa rambut; kosmetik perawatan kulit; paket kosmetik wajah; krim wangi; semprotan wajah semprotan perbaikan makeup wajah semprotan pengatur makeup wajah semprotan penyegar wajah semprotan pendingin wajah untuk keperluan kosmetik; kosmetik dan make-up; ambergris [parfum]; krim anti penuaan; Krim untuk mandi; krim wajah tidak mengandung obat; perekat untuk bulu mata palsu, rambut dan kuku; krim kecantikan untuk perawatan tubuh; kosmetik tanpa obat; krim; sabun tidak mengandung obat untuk penggunaan pribadi dalam bentuk cair, padat dan gel; sediaan untuk pembersihan, pewarnaan, pewarnaan, pemutihan, pengaturan dan pengeritingan rambut permanen; lotion tabir surya dan krim perawatan matahari; kapas dan tongkat kapas untuk keperluan kosmetik; pewarna rambut; sediaan kosmetik yang digunakan untuk mengangkat sel-sel kulit mati dari permukaan kulit; perekat untuk keperluan kosmetik; ekstrak herbal untuk keperluan kosmetik; krim non-obat untuk scrub wajah; Parfum laundry; pembilasan rambut untuk keperluan kosmetik; sediaan berjemur [kosmetik]; sediaan pengencangan payudara kosmetik; sabun mandi dalam bentuk cair, padat atau gel; Losion untuk dipakai setelah bercukur untuk keperluan kosmetik; kondisioner rambut untuk bayi; krim tanning diri [kosmetik]; Barang kosmetik untuk mandi; parfum dan air toilet; sediaan hiasan rambut [sediaan highlight]; minyak penataan rambut; Kosmetik berwarna untuk anak-anak; Susu pelembab pemutih kulit untuk keperluan kosmetik; tonik rambut; Sabun mandi untuk hewan peliharaan; oil baths untuk perawatan rambut untuk keperluan kosmetik; sediaan kosmetik untuk berjemur; sediaan kosmetik untuk pembaruan kulit; krim dan sediaan setelah matahari; minyak lidah buaya untuk penggunaan kosmetik; krim foundation; sediaan kosmetik untuk bulu mata; krim pengkondisi kulit untuk keperluan kosmetik; sabun untuk penggunaan pribadi; esensi halus/esens yang mudah menguap untuk keperluan kosmetik, yaitu esensi badian; cat tubuh untuk keperluan kosmetik; sabun pengelupasan untuk wajah; pembersih berbentuk krim; krim pijat, selain untuk keperluan medis; Sediaan kosmetik untuk mandi dan mandi pancuran (shower); primer kuku [kosmetik]; sediaan fumigasi [parfum]; sediaan-sediaan mencuci tangan diresapi untuk keperluan kosmetik; minyak rambut; kompres mata untuk keperluan kosmetik; sediaan perawatan wajah kosmetik; krim kosmetik; krim matahari untuk keperluan kosmetik; Zat pelembab, yaitu, krim pelembab, susu pelembab, lotion pelembab tubuh, larutan pelembab untuk kulit; losion susu untuk keperluan kosmetik; semprotan menjadi alat bantu penata rambut; sediaan pengeriting rambut; Serum anti penuaan untuk penggunaan kosmetik; glitter untuk keperluan kosmetik; sabun tanpa obat; kosmetik untuk pemakaian di rambut; wax rambut; krim bibir; sabun cair untuk mencuci piring; pelindung matahari (kosmetik); sampo mobil; sediaan sun block untuk keperluan kosmetik; linen untuk penggunaan kosmetik; Krim creambath; lotion untuk perawatan wajah dan tubuh untuk keperluan kosmetik; produk perawatan bibir (kosmetik); krim kosmetik, susu, lotion, gel dan bubuk untuk wajah, tangan, dan tubuh; bintsuke-abura [minyak memperbaiki rambut Jepang]; Losion pengelupasan untuk keperluan kosmetik; losion pelembab kulit [kosmetik]; Krim untuk bercukur; penyeka kapas untuk keperluan kosmetik; kapur untuk penggunaan kosmetik; sabun almond; membersihkan dan melembabkan krim, minyak, lotion dan preparat; Sediaan perawatan kulit non-obat, yaitu, krim, lotion, gel, toner, pembersih dan pengelupas sel kulit; parfum air wangi; sabun untuk bahan kulit; sabun cuci tangan; sediaan perawatan rambut untuk manusia; sediaan kosmetik untuk melindungi dari sengatan matahari; krim tanpa obat untuk memutihkan kulit; kosmetik fungsional menjadi sediaan penyamakan matahari; krim untuk pemeliharaan kulit (kosmetik); pengkilap rambut; Sediaan kosmetik untuk bibir; Lotion kulit kering (kosmetik); hidrogen peroksida untuk keperluan kosmetik; krim exfoliant untuk keperluan kosmetik; Serum kecantikan (kosmetik); sediaan pemutih kulit [kosmetik]; sediaan kosmetik untuk kulit kering selama kehamilan; lem ikatan potongan rambut; sediaan kosmetik termasuk kosmetik untuk kulit kepala rambut kulit dan kuku; sampo rambut; krim tabir surya untuk keperluan kosmetik; krim untuk pengurangan selulit untuk keperluan kosmetik; bantalan pembersih diresapi dengan kosmetik; sediaan-sediaan kosmetik rias rambut; sabun cair untuk mandi; krim cukur; krim pemutih kulit wajah; sediaan untuk pembersihan, pewarnaan, pewarnaan, pemutihan, pengaturan dan penataan rambut; toner untuk penggunaan kosmetik; make-up menghapus krim; Busa (kosmetik) [Mousse]; Krim dan minyak untuk berjemur; bahan pewarna rambut; sampo dan kondisioner untuk digunakan pada rambut; lotion pelembab [kosmetik]; Maker wajah (Kosmetik); Parfum, eau de toilette; masker tubuh untuk keperluan kosmetik; gel rambut dan mousse rambut; pasta styling untuk rambut; minyak, losion dan susu semua untuk keperluan kosmetik dan alat rias/pembersih badan untuk kuku, rambut dan kulit; pacar untuk keperluan kosmetik; Vitamin rambut; sabun-sabun; Sediaan kosmetik untuk perawatan rambut; tisu, kain atau penyeka yang dilembapi atau diresapi dengan sediaan membersihkan pribadi atau losion kosmetik; sediaan perawatan kulit [kosmetik]; Sabun dengan bahan dasar Herbal Oil (kosmetik); tisu bayi untuk keperluan kosmetik; kosmetik untuk hewan; Sediaan perawatan rambut, shampo, kondisioner (pelembab) rambut, losion dan jel untuk rambut; sediaan untuk melindungi rambut dari sinar matahari; produk dan sediaan untuk rambut dan perawatan rambut termasuk sampo, kondisioner, mousses, gel, lilin (waxes) dan semprotan (sprays); krim perawatan rambut; basma [pewarna kosmetik]; minyak penyamakan [kosmetik]; Krim rambut; Lotion flek (kosmetik); kosmetik fungsional menjadi sediaan penyaringan sinar matahari; gel kosmetik; sediaan-sediaan eksfoliasi non-medis untuk kulit kepala dan rambut; Pewarna untuk rambut, sampo; glasir rambut; Krim lulur badan [Cream-body scrub] kosmetik; obat dan bahan obat menghilangkan rambut; sampo untuk bayi; serum kulit (kosmetik); krim anti-penuaan untuk keperluan kosmetik; produk perawatan untuk melindungi rambut; kit kosmetik yang terdiri dari perawatan kulit; sediaan kosmetik untuk wajah dan tubuh; batang kapas untuk keperluan kosmetik; krim pelembab kulit [kosmetik]; Krim,

minyak, losion dan busa cukur; Bibit parfum; minyak untuk pengkondisian rambut; pembersih untuk kuas kosmetik; pengatur tekstur rambut; minyak berjemur untuk tujuan kosmetik; bubuk-bubuk untuk tubuh, wajah, kosmetik dan mandi; krim kulit; penutup mata gel untuk keperluan kosmetik; Minyak memperbaiki rambut Jepang; emolien rambut untuk keperluan kosmetik; pelembab kulit digunakan sebagai kosmetik; krim berjemur; pewarna bibir dalam bentuk cairan atau gel [kosmetik]; sampo untuk kendaraan bermotor; cotton buds untuk keperluan kosmetik; Krim kulit kering (kosmetik); lipstik pelindung dari sinar matahari [kosmetik]; krim kutikula; sediaan kosmetik untuk kulit; sampo karpet; krim tabir surya; susu wajah dan tubuh untuk keperluan kosmetik; Minyak, krim, losion, gel, dan semprotan kosmetik; sabun kulit; minyak rambut kemiri; patch jerawat kosmetik; masker rambut dan kulit kepala; sabun wajah tanpa obat; krim tanpa obat untuk perlindungan kulit; handuk, kain dan kertas sekali pakai dan barang kapas diresapi dengan atau untuk digunakan dengan sediaan kosmetik; kosmetik fungsional adalah krim anti-kerut; sediaan untuk menghilangkan warna rambut; krim tubuh beraroma; Krim wajah (kosmetik); sabun pasir; krim kecantikan wajah dan tubuh; Pelembab mata untuk penggunaan kosmetik; pewarna lotion untuk rambut; pembilasan rambut [kondisioner sampo]; produk perawatan kulit kosmetik; kosmetik dan sediaan pembersih badan yang tidak mengandung obat; Sediaan kosmetik untuk perawatan pribadi, yaitu kultur mikroorganisme tidak hidup; sediaan penataan rambut; semprotan untuk tubuh yang mengandung wewangian dan sabun yang mengandung wewangian; sabun antiperspirant; krim retinol untuk keperluan kosmetik; sarung tangan pra-dibasahi dengan sediaan kosmetik untuk keperluan kosmetik; sediaan untuk perlengkapan mandi (toilet preparations) yang tidak mengandung obat, yaitu, sabun; krim anti-penuaan; kosmetik untuk pembersih tubuh; sabun toilet; Krim pelembab kulit beraroma; krim, minyak, lotion, semprotan, pensil dan balsem untuk keperluan kosmetik; krim kulit yang adil; Sediaan kosmetik untuk mata; salep kosmetik; Produk kosmetik untuk perawatan kulit; pewarna-pewarna rambut; pemerah susu krim; lotion, krim dan sediaan untuk perawatan wajah, tubuh, kulit kepala, kuku dan rambut; krim tabir surya untuk penggunaan kosmetik; krim rambut; sediaan untuk mengecat rambut; kosmetik alis; apitoxin [racun lebah madu] untuk keperluan kosmetik; kosmetik untuk kulit kepala; Sabun untuk keperluan binatu; krim tanpa obat untuk mencerahkan kulit; shampo rambut; produk pemutih (kosmetik); krim pembersih; Sabun Mandi; krim kecantikan balm; pembersih tata rias wajah, pembersih kosmetik; sabun loofah; sediaan perawatan, perawatan dan kecantikan kulit, kulit kepala dan rambut untuk penggunaan kosmetik; pencerah rambut; Masker pemutih kulit untuk keperluan kosmetik; amber [parfum]; masker perawatan rambut; gel untuk tubuh (kosmetik); pasta kosmetik untuk aplikasi ke wajah untuk menangkal silau; krim anti-bintik; semprotan rambut dan gel rambut; kosmetik untuk menutupi bekas luka operasi; Krim tanpa obat untuk kulit; sediaan tubuh dan perawatan kecantikan untuk keperluan kosmetik; lilin penata rambut; Sabun Tangan Cair; Sabun cair badan; kosmetik dalam bentuk lotion; bubuk mandi untuk keperluan kosmetik; minyak kosmetik; gel rambut; gel penyamakan [kosmetik]; Gel untuk dipakai setelah bercukur untuk keperluan kosmetik; Krim wajah untuk digunakan sebagai kosmetik; krim sepatu dan boot; krim untuk mandi; produk sabun; Minyak yang mudah menguap (Kosmetik); minyak setelah matahari [kosmetik]; perhiasan kulit untuk keperluan kosmetik; lilin obat menghilangkan rambut; sediaan kosmetika untuk perawatan jerawat; pewangi rambut; Krim untuk menggelapkan rambut; krim wajah untuk penggunaan kosmetik; krim kecantikan; Sabun mandi; krim aromaterapi; krim tangan; perhiasan kulit menjadi transfer dekoratif untuk keperluan kosmetik; kosmetik untuk wajah dan tubuh dalam bubuk tertentu; sediaan kosmetik untuk melindungi kulit dari sinar matahari; lotion berjemur kosmetik; krim wajah dan tubuh; persiapan untuk perawatan rambut; sediaan mencuci rambut; semprotan rambut; tisu diresapi dengan sediaan perawatan kulit; Make up remover krim; mousse perlindungan rambut; krim pembersih non-obat untuk penggunaan pribadi; sediaan kosmetik tidak mengandung obat untuk penggelapan kulit dan penggelapan kulit yang dilakukan sendiri; sediaan kosmetik untuk perawatan kulit termasuk perawatan pelembab krim pelindung tonik untuk perawatan kulit pengelupas kulit sediaan penyamakan matahari buatan; sabun untuk perawatan tubuh; Kosmetik untuk spa; Sediaan tabir surya kosmetik; kosmetik untuk bibir; kosmetik dan alat rias/pembersih badan (tidak mengandung obat) untuk kuku, rambut dan kulit; sabun kertas untuk penggunaan pribadi; paket masker pengencangan pori digunakan sebagai kosmetik; tanah liat kosmetik non-medis; bubuk wangi untuk keperluan kosmetik; krim dingin; Highlighter badan kosmetik; masker kecantikan rambut; krim bronzing kulit; krim pemutih kulit; minyak biji rosa canina untuk penggunaan kosmetik; sediaan kolagen untuk keperluan kosmetik; Lotion daerah sensitif (kosmetik); balsam rambut; sabun dan deterjen; sampo-sampo, kondisioner-kondisioner; Sabun untuk muka; air parfum; cat badan lateks cair untuk keperluan kosmetik; krim non-obat untuk melembabkan kulit; Krim bernutrisi; krim untuk memutihkan kulit; produk kosmetik untuk mandi; kondisioner perawatan rambut; krim perawatan kulit yang tidak mengandung obat; krim penyamak sendiri; Sediaan perawatan matahari untuk keperluan kosmetik; kosmetik fungsional menjadi sediaan perawatan kulit anti-penuaan; losion dan semprotan untuk rambut; Sabun pengelupasan untuk keperluan kosmetik; Tanah liat (kosmetik); kosmetik untuk penggunaan pribadi; krim wangi untuk keperluan kosmetik; sabun deodoran; pemecah rambut [sediaan penataan rambut]; lotion mandi untuk keperluan kosmetik; Sediaan pengeringan rambut; sediaan perawatan rambut; gel mandi, krim dan minyak; krim tubuh; Krim mandi untuk bayi; produk perawatan kulit yang tidak mengandung obat; perekat untuk membubuhkan rambut palsu; krim siang; Kapas wajah untuk kosmetik; kosmetik dalam bentuk krim; produk dan sediaan kosmetik perawatan kecantikan; sediaan rambut santai; Krim flek (kosmetik); susu setelah matahari [kosmetik]; lotion kosmetik untuk mengurangi munculnya bintik-bintik dan bintik-bintik penuaan; krim berbahan dasar minyak esensial untuk penggunaan aromaterapi; kaus kaki yang sudah dilembabkan dengan sediaan kosmetik untuk keperluan kosmetik; Sediaan perawatan kulit anti penuaan; sediaan pertumbuhan kembali rambut kosmetik menghambat; serum pemutih (kosmetik); kit kosmetik; pasta wangi untuk keperluan kosmetik; lilin pijat untuk keperluan kosmetik; parfum dalam bentuk gel; kosmetik untuk anak-anak; penyeka, tisu dan handuk kosmetik yang telah diresapi pelembab; krim masker tubuh untuk keperluan kosmetik; toner wajah kosmetik; Sabun tangan cair; maskara rambut; krim pengkondisi; lotion tubuh pelembab [kosmetik]; sediaan kosmetik untuk mandi; mousse rambut; sediaan kosmetik untuk mandi dan mandi; Pensil highlighter (kosmetik); bedak wajah kosmetik; krim kosmetik untuk kulit; sediaan kosmetik untuk perawatan kulit; stamp kosmetik, terisi; krim untuk mengurangi selulit; Sabun penghilang bau badan; lotion kulit kosmetik; parfum dalam bentuk kantung; sabun cair untuk binatu; Spray wajah (kosmetik); krim kosmetik untuk mengencangkan kulit di sekitar mata; kristal mandi untuk keperluan kosmetik; kosmetik tanpa obat dan sediaan perlengkapan mandi; pembersih tata rias wajah , pembersih kosmetik; kertas untuk penggunaan kosmetik; sediaan dan perawatan rambut; hidrogen peroksida untuk digunakan pada rambut; kosmetik non-medis; tisu basah untuk keperluan kosmetik; lotion wajah dan tubuh untuk keperluan kosmetik; Esens rambut; Serum untuk keperluan kosmetik; rambut rontok; krim bayi yang tidak mengandung obat; Highlighter wajah kosmetik; krim dasar bedak; krim untuk mengelupas kulit mati; Kosmetik highlighter; bubuk padat untuk compacts [kosmetik]; paket kosmetik kecantikan (beauty pack) yang dijual satu unit; petroleum jelly untuk keperluan kosmetik; Kain, tisu atau penyeka yang diresapi sediaan kosmetik; sabun cukur; Losion pelembab (kosmetik)===

210	Nomor Permohonan	:	DID2024100572	540 Etiket
220	Tanggal Penerimaan	:	03/10/2024 14:43:32	
320	Prioritas	:		
730	Nama Pemohon	:	Nyimas Nelya Tri Puspita	
	Alamat Pemohon	:	JL. AM.SANGAJI, RT/RW.012/000 BANDARA, KEC.	
740	Nama Kuasa	:		
	Alamat Kuasa	:		

the cleves

	Tipe Merek	:	Merek Kata
	Nama Referensi Label Merek	:	THE CLEVES
566	Arti Bahasa	:	Tidak Ada Terjemahan
591	Uraian Warna	:	HITAM
511	Kelas Barang/Jasa	:	3
510	Uraian Barang/Jasa	:	===Gel pelangsing (kosmetik); Pewangi badan (kosmetik); kosmetik bermain anak-anak, menandai kulit; Sediaan untuk melembutkan rambut; sediaan rambut tanpa obat; krim anti-penuaan untuk wajah; pencuci tubuh (sabun) bayi; sediaan, termasuk krim, gel, dan mouse, untuk digunakan sebelum, selama dan setelah bercukur; krim yang hilang; Kotak perlengkapan kosmetik terisi; kosmetik perawatan tubuh dan kecantikan; sediaan kosmetik tanpa busa; tisu yang diresapi dengan losion kosmetik; tongkat pomades untuk keperluan kosmetik; lotion perawatan kulit kosmetik; gel penata rambut; Sediaan-sediaan kosmetik untuk perawatan kulit; lumpur tubuh untuk tujuan kosmetik; bubuk glitter kosmetik; sediaan perawatan rambut tanpa obat untuk keperluan kosmetik; sabun pelana; sediaan kosmetik untuk perawatan tubuh; sampo perawatan rambut; kosmetik dan sediaan perawatan pribadi; sediaan untuk mengikalkan rambut; Semprotan pelembab wajah (kosmetik); Gel, minyak, krim, losion, dan semprotan pembersih; perawatan rambut dan sediaan pembersihan; krim pembersih kulit; perhiasan kulit self-adhesive untuk keperluan kosmetik; Parfum tubuh yang disemprotkan; Pelembab [Moisturizer] kosmetik; lotion untuk pengurangan selulit untuk keperluan kosmetik; pelembab wajah kosmetik; masker wajah untuk penggunaan kosmetik; pomade rambut; krim tangan untuk keperluan kosmetik; emulsi wajah untuk penggunaan kosmetik; krim setelah dicukur; batang kondisioner rambut padat; Krim kulit sensitif (kosmetik); pemutih rambut; bar sampo padat; krim kaki tanpa obat; krim pengencang [kosmetik]; bahan parfum dan perasa/aroma; masker penataan rambut; Kondisioner cair (kosmetik); krim bibir untuk keperluan kosmetik; sediaan mandi busa untuk keperluan kosmetik; krim mata; sediaan untuk membersihkan, merawat dan memperindah kulit, kulit kepala dan rambut; kosmetik dekoratif [make-up]; krim masker tubuh; krim pembersih kulit [non-obat]; susu penyamakan [kosmetik]; sabun non-obat; bantalan kapas untuk keperluan kosmetik; sediaan perawatan rambut, bukan untuk keperluan medis; Toner (cairan penyegar wajah) kosmetik; Sediaan kosmetik untuk kulit wajah; Sediaan kosmetik, yakni lotion untuk mengencangkan kulit; tisu kosmetik yang sudah diresapi pelembab sebelumnya; Sabun {bukan untuk keperluan pribadi}; krim dan lotion penyamakan sinar matahari; sediaan rias rambut kosmetik; sabun mandi; krim mata untuk keperluan kosmetik; pengkilau rambut dalam bentuk semprotan; kosmetik; manik-manik mandi untuk keperluan kosmetik; Sediaan untuk menghilangkan bulu (kosmetik); kosmetik yang digunakan sebagai sediaan perawatan kulit; krim untuk kulit; sampo; krim mandi; Krim wajah dan kulit; sampo dan kondisioner; sampo tanpa obat; pacar [pewarna kosmetik]; krim penghilang bulu; Krim untuk mengencangkan kulit; sampo ketombe tanpa obat; Krim matahari (bukan untuk pengunaan pengobatan); Semprotan rambut; kosmetik yang dijual sebagai komponen integral dari persiapan perawatan kulit tanpa obat; serat untuk keperluan kosmetik; masker rambut; krim untuk spa; krim anti-iritasi [untuk keperluan kosmetik]; Sabun mandi, deodoran; sediaan pengeritingan rambut dan pengaturan rambut; krim malam; sabun cair yang digunakan untuk mencuci kaki; rum rum untuk keperluan kosmetik; wewangian, wewangian dan dupa, selain parfum untuk penggunaan pribadi; Krim balm cacat; Sabun untuk membersihkan payudara; astringen untuk keperluan kosmetik; krim tubuh untuk keperluan kosmetik; produk perawatan wajah [kosmetik]; lotion wajah kosmetik; sabun lidah buaya; glitter dekoratif untuk keperluan kosmetik; pelembab rambut; Kosmetik untuk bulu mata; krim tangan, krim kaki, krim bernutrisi, krim pembersih wajah; kosmetik dekoratif; Pelembab Leher (kosmetik); parfum termasuk parfum rumah tangga; tas organizer untuk keperluan kosmetik terisi; kosmetik yang digunakan untuk kulit; barang-barang toilet (toilet articles), yaitu, sabun dan air toilet; produk kosmetik dalam bentuk aerosol untuk perawatan kulit; basma untuk keperluan kosmetik; krim pengelupas; strip lilin untuk menghilangkan rambut tubuh; Sipat (Kosmetik); krim non-obat untuk menenangkan kulit; tato yang dapat dilepas untuk keperluan kosmetik; krim kulit yang adil untuk keperluan kosmetik; palet make-up berisi kosmetik; ekstrak bunga [parfum]; krim tanpa obat untuk melembutkan kulit; kondisioner rambut, losion rambut, pewarna rambut; tambalan kosmetik yang mengandung tabir surya dan tabir surya untuk digunakan pada kulit; preparat kosmetik yang mengandung kolagen; sediaan kosmetik tanpa obat; gel untuk penggunaan kosmetik; self-tanning lotion [kosmetik]; Sediaan kosmetik tata rias dan penghapus riasan; minyak memperbaiki rambut; pewarna Rambut; tonik rambut untuk keperluan kosmetik; Krim yang tidak mengandung obat untuk mata dan area di sekitar mata; krim wajah untuk keperluan kosmetik; sabun tidak mengandung obat untuk penggunaan pribadi; sediaan kosmetik untuk rambut dan kulit kepala; lotion rambut kosmetik; sabun cair yang digunakan untuk mandi kaki; krim kulit tanpa obat; preparat pelembab [kosmetik]; masker kosmetik; Cairan untuk rambut (kosmetik); Gel pelangsing (kosmetik); parfum dan cologne; toner kulit untuk penggunaan kosmetik; Bedak wajah untuk keperluan kosmetik; lotion perawatan rambut; sabun cair; minyak mandi untuk keperluan kosmetik; Gel jerawat (kosmetik); Krim wajah; sediaan kosmetik untuk tujuan pelangsingan; Sediaan untuk menata rambut; sediaan untuk pewarnaan awal rambut; Pewarna dan cat rambut; Sediaan kosmetik perawatan bibir; sediaan perawatan kuku kosmetik; sabun tubuh tanpa obat; sabun tubuh; dasar untuk parfum bunga; persiapan kulit wajah untuk penggunaan kosmetik; Sediaan kosmetik untuk mandi; sediaan pewarnaan untuk keperluan kosmetik; pensil kosmetik; Sampo; sediaan dan produk perawatan kulit [kosmetik dan tidak mengandung obat-obatan]; Scrub untuk keperluan kosmetik; Krim kulit berminyak; krim kosmetik untuk mengencangkan kulit; sabun cair untuk tangan dan wajah; sun block lotion untuk keperluan kosmetik; gel lidah buaya untuk keperluan kosmetik; sabun cair bergelembung untuk mandi berendam; losion, susu, dan krim untuk tubuh (tidak mengandung obat); kosmetik untuk digunakan pada kulit; overlay memahat kuku [kosmetik]; krim perawatan rambut untuk keperluan

kosmetik; Sabun anti keringat; krim after-sun untuk keperluan kosmetik; krim pelurus rambut; sabun kosmetik; gel wajah [kosmetik]; body butter untuk keperluan kosmetik; emolien rambut; lotion tangan untuk keperluan kosmetik; Kosmetik untuk perawatan kulit dan rambut; masker mata untuk keperluan kosmetik; krim pijat kosmetik; sabun krim tubuh; serum rambut; balm rambut non-obat; sediaan menghilangkan kutikula untuk keperluan kosmetik; Highlighter kulit (kosmetik); minyak mawar untuk keperluan kosmetik; krim kulit dalam bentuk cair dan padat; grease untuk keperluan kosmetik; mousses menjadi alat bantu penata rambut; lulur kosmetik; krim perlindungan rambut, non-obat; Sediaan kondisioner untuk rambut; busa kosmetik yang mengandung tabir surya; sediaan kosmetik meminimalkan kerut untuk penggunaan wajah topikal; lotion obat menghilangkan rambut; parfum; sediaan penghilang rambut; Krim leher; sabun krim; kosmetik tabir surya; lotion perawatan penguatan rambut; sediaan untuk pengeritingan rambut permanen; losion dan krim untuk digunakan pada kulit; kosmetik bibir; Krim mata; Sabun mandi dalam bentuk cair, padat atau gel tidak mengandung obat; Sabun Batang; sabun tanpa air; gel tahan lama untuk keperluan kosmetik; krim wajah krim tubuh krim tangan; produk dan sediaan yang tidak mengandung obat-obatan untuk merawat rambut dan kulit kepala; Krim Kosmetik Detoksifikasi berbahan dasar Phytoaktif; pomades untuk keperluan kosmetik; dasar bedak (kosmetik); tisu diresapi dengan sediaan kosmetik; sediaan kosmetik yang digunakan untuk pengelupasan sel-sel kulit mati diwajah; wewangian, minyak esensial, kosmetik, lotion rambut; Sabun jerawat; gel dan minyak kecantikan [kosmetik]; minyak pelembab untuk penggunaan kosmetik; Krim pelembab; Highlighter bubuk (kosmetik); krim pelembab; krim setelah matahari; sediaan untuk pengeritingan rambut; make-up [kosmetik]; krim tubuh [kosmetik]; krim pemoles; semprotan yang mendinginkan untuk keperluan kosmetik; Sabun kosmetik; Toner wajah [kosmetik]; serum tidak eksklusif hyaluronat bisa mengandung vitamin dan pencerah (kosmetik); krim berbentuk stik pelindung dari sinar matahari; sediaan kosmetik; losion susu matahari kosmetik; sabun mandi [untuk manusia]; serum perawatan rambut; sabun non-obat untuk wajah; sampo dan kondisioner rambut; Gel kulit untuk penggunaan kosmetik; Krim pembersih (kosmetik); Pembersih wajah (kosmetik); sabun mandi cair; krim pelembab, lotion dan gel; gel after-sun [kosmetik]; Masker untuk tubuh sebagai penggunaan kosmetik; Serum Mata (kosmetik); gel pelindung rambut; parfum untuk keperluan industri; Krim sabun yang tidak mengandung obat untuk digunakan dalam mencuci; krim wajah dan tubuh untuk keperluan kosmetik; sediaan pelindung matahari kosmetik; Sabun; Toner wajah (kosmetik); Bahan nabati / tumbuhan sebagai komponen dari krim , losion , atau kosmetik.; Air penyegar wajah (untuk keperluan kosmetik); Losion tanpa obat untuk rambut; lotion pelembab kulit [kosmetik]; Sediaan perawatan matahari untuk kulit dan untuk rambut; lotion rambut melambai; semprotan tubuh untuk keperluan kosmetik; sediaan-sediaan kosmetik untuk tata rias artis khususnya sediaan-sediaan untuk kulit, rambut dan untuk pewarnaan gigi; sampo untuk mobil; Krim kulit daerah sensitif (kosmetik); krim untuk menghindari kulit terbakar dari sengatan matahari (non medis); highlighter (kosmetik); wewangian, minyak atsiri, kosmetik tanpa obat, lotion rambut tanpa obat; krim wajah [kosmetik]; sabun untuk keringat kaki; gel mata untuk keperluan kosmetik; krim obat menghilangkan rambut; minyak untuk parfum dan aroma; krim dingin untuk keperluan kosmetik; lotion perawatan rambut untuk keperluan kosmetik; ekstrak untuk parfum; minyak lavender untuk penggunaan kosmetik; tisu diresapi dengan minyak esensial, untuk penggunaan kosmetik; krim penghalus kulit; sediaan kosmetik anti-penuaan; sampo hewan peliharaan tanpa obat; krim matahari; Produk perawatan kulit, yaitu serum kulit non-obat, pembersih kulit, krim kulit; scrub krim tubuh; sabun batangan; kosmetik dalam bentuk bubuk; Produk Perawatan Kulit (Kosmetik); sediaan penghilang warna untuk rambut; scrub pengelupasan kulit untuk keperluan kosmetik; parfum ruangan dalam bentuk spray; masker wajah kosmetik; tisu yang diresapi dengan kosmetik; Ramuan kosmetik untuk mandi; parfum, eau de Cologne dan aftershaves; Krim perawatan kulit selain untuk keperluan medis; Sabun, sabun mandi, sediaan untuk mandi shower dan mandi, jel untuk mandi shower, minyak untuk mandi, busa untuk mandi, sabun batang dan sabun tangan cair; Krim pencuci tangan; Minyak untuk mandi berendam untuk keperluan kosmetik; Krim untuk pijat; pernis kuku untuk keperluan kosmetik; sediaan perawatan kulit, yaitu sabun mandi, losion, krim dan sampo; serum penataan rambut; pemelihara rambut; garam mandi kosmetik; sabun untuk penggunaan rumah tangga; minyak untuk keperluan kosmetik; cocoa butter untuk keperluan kosmetik; Krim pijat padat untuk keperluan kosmetik; sediaan perawatan matahari [kosmetik]; Sediaan Pembersih Kulit (kosmetik); krim, losion dan gel penyamakan; kosmetik untuk kuku; perawatan pelurusan rambut; krim untuk keperluan kosmetik; masker lembar untuk penggunaan kosmetik; lotion kulit pelembab [kosmetik]; gel pelembab kulit [kosmetik]; Serum leher (kosmetik); bubuk pencuci rambut; sediaan untuk membersihkan, merawat, memelihara dan memperindah kulit, kulit kepala dan rambut; Scrub wajah [facial scrub] kosmetik; kosmetik dalam bentuk susu, lotion dan emulsi; sediaan kosmetik untuk pengeringan cat kuku; wangi-wangian untuk penggunaan kosmetik; Sabun Pembersih Sepatu; krim pra-cukur; perona pipi dalam bentuk krim (Cream blush); sabun beraroma; concealer [kosmetik]; sabun non-obat untuk bayi; kondisioner sampo; lotion kulit dan tubuh, krim dan minyak untuk penggunaan kosmetik; Sabun dalam bentuk cair; Bubuk sampo; semir sepatu dan krim; minyak jarak untuk keperluan kosmetik; body scrub untuk keperluan kosmetik; colognes, parfum dan kosmetik; minyak parfum untuk pembuatan preparat kosmetik; kosmetik yaitu krim, susu, lotion, gel dan bubuk untuk wajah, tubuh dan tangan; Sabun Cuci Piring; Highlighter krim (kosmetik); Sabun cream; lotion tahan usia untuk keperluan kosmetik; mandi minyak untuk perawatan rambut; Sediaan-sediaan dan losion untuk perawatan kulit dan rambut, tidak mengandung obat; krim kosmetik, lotion dan sediaan lain untuk berjemur; produk perawatan rambut, yaitu sampo dan kondisioner; kondisioner rambut; krim kulit untuk keperluan kosmetik; Sediaan minyak panas (kosmetik); Produk kosmetik dan perawatan kulit; Minyak, krim dan losion untuk kulit; semprotan kulit topikal untuk keperluan kosmetik semprotan kulit topikal untuk melembapkan kulit semprotan kulit topikal untuk memperbaiki makeup tubuh; wewangian untuk kosmetik; mousse dan gel penataan rambut; sediaan kosmetik perawatan rambut; sediaan untuk memperbaiki dan menempelkan bulu mata, jenggot, memasang rambut palsu; kosmetik dan perlengkapan mandi; Krim untuk pemutih kulit; penyamakan kosmetik dan susu setelah matahari, gel dan minyak; kit kosmetik yang terdiri dari makeup; Kosmetik untuk perawatan tubuh; krim dan lotion kosmetik; body lotion untuk keperluan kosmetik; minyak kosmetik untuk kulit; sabun cuci; pensil mata kosmetik; semprotan penata rambut; krim creambath; Minyak sari buah merah untuk kosmetik; parfum dalam bentuk padat; krim herbal topikal untuk mengencangkan dan meningkatkan payudara; bubuk gigi untuk keperluan kosmetik; krim pencukur; minyak pelindung matahari [kosmetik]; Produk kosmetik; kosmetik yang mengandung probiotik; Losion pemutih kulit untuk keperluan kosmetik; pewarna rambut dan produk pemutihan; tabir surya untuk keperluan kosmetik; lotion dan krim tubuh beraroma; tata rias dan pembersih tata rias panggung, film dan televisi (kosmetik teater) terutama untuk TV definisi tinggi; pelindung matahari untuk bibir [kosmetik]; sabun pencerah warna untuk keperluan binatu; salep kulit pelembab [kosmetik]; sabun mandi cair tidak mengandung obat; krim perawatan kulit kepala tanpa obat; hidrator kulit untuk keperluan kosmetik; sediaan untuk membersihkan dan menyemir kulit dan alas kaki, tidak termasuk produk rambut; Krim, gel, lotion, susu dan pelembab setelah matahari; krim dan gel kosmetik untuk wajah, tangan dan tubuh; tisu wajah yang diresapi dengan kosmetik; Serum anti-penuaan untuk keperluan kosmetik; sediaan lidah buaya untuk keperluan kosmetik; pijat lilin untuk keperluan kosmetik; Produk perawatan rambut; kapas untuk keperluan kosmetik; sediaan meluruskan rambut; Krim, minyak, losion dan busa stelah bercukur; balm dan krim setelah bercukur; losion untuk rambut; kosmetik dan sediaan kosmetik; minyak rambut orang aring; losion kosmetik; krim malam [kosmetik]; sabun cair untuk tangan, wajah dan tubuh;

bedak talek untuk keperluan kosmetik; Masker (kosmetik); losion, krim, pelembab, minyak dan susu yang dipakai setelah berjemur matahari; lotion perawatan matahari untuk keperluan kosmetik; poles dan krim untuk logam; krim kosmetik untuk perawatan kulit; warna rambut; Krim matahari (tidak untuk penggunaan medis); sampo untuk mencuci kendaraan; emulsi wajah untuk keperluan kosmetik; sabun mandi*; Kosmetik untuk manusia; pewarnaan rambut dan sediaan pewarnaan rambut; lotion rambut tanpa obat; Sediaan untuk perawatan kulit bayi; sediaan kosmetik tidak mengandung obat untuk tujuan pelangsingan; sediaan kosmetik untuk perawatan mulut dan gigi; sabun industri; susu almond untuk keperluan kosmetik; Serum rambut; kondisioner pembersih untuk digunakan dalam mencuci rambut khusus conditioner; Paket masker untuk keperluan kosmetik; Parfum untuk bayi; Sediaan perawatan kulit dan kosmetik; krim pengurang bintik penuaan; sediaan untuk pewarnaan awal rambut, menghilangkan warna rambut, mengecat rambut dan mewarnai rambut; krim anti-bintik untuk keperluan kosmetik; transfer dekoratif untuk keperluan kosmetik; perawatan rambut keratin; bubuk masker tubuh untuk keperluan kosmetik; losion rambut; Bedak muka putih untuk keperluan kosmetik; parfum dalam bentuk bubuk; minyak rosehip untuk penggunaan kosmetik; gel pelembab [kosmetik]; minyak berjemur [kosmetik]; kapas dan batang korek kuping untuk keperluan kosmetik; krim pembersih [kosmetik]; sediaan perawatan kulit anti penuaan; masker kulit [kosmetik]; susu wajah dan lotion untuk keperluan kosmetik; gel menjadi alat bantu penata rambut; jel dan krim untuk mandi shower; krim dan lotion kosmetik untuk perawatan wajah dan tubuh; Krim Badan area sensitif (kosmetik); Krim untuk tumit; sabun untuk mencerahkan tekstil; minyak pembersih untuk penggunaan kosmetik; Air untuk mengatur rambut; krim after-shave (non-obat); lotion pengencang untuk wajah, tubuh dan tangan untuk keperluan kosmetik; krim anti-kerut untuk keperluan kosmetik; krim ruam popok tanpa obat; sampo rambut 3-in-1; sediaan kosmetik wajah; gel tubuh dan wajah [kosmetik]; krim kuku untuk keperluan kosmetik; sabun untuk kulit; semprotan kulit topikal untuk keperluan kosmetik; produk pelindung matahari (kosmetik); krim kuku; Kosmetik perpaduan dari powder dan liquid foundation (cushion); Sabun cair wajah; krim kulit tabir surya; minyak-minyak sari kosmetika; sabun batangan untuk mandi; sampo untuk rambut manusia; Serum pencerah (kosmetik); minyak after-sun untuk keperluan kosmetik; Kosmetik untuk perawatan rambut; emolien kulit untuk keperluan kosmetik; preparat pemutihan [decolorants] untuk keperluan kosmetik; kapas dalam bentuk bola-bola, kuncup, kain, gulungan, penyeka untuk kebutuhan kosmetik; lotion untuk keperluan kosmetik; masker kulit untuk keperluan kosmetik; racun lebah untuk keperluan kosmetik; minyak esensial untuk keperluan kosmetik; sediaan untuk membersihkan rambut; sediaan untuk mengeriting dan mengatur rambut; tisu wajah yang mengandung kosmetik; cat kuku (kosmetik); pomade rambut untuk keperluan kosmetik; Pelembab anti penuaan yang digunakan sebagai kosmetik; pencuci tubuh dan rambut bayi; Sediaan kosmetik yang digunakan untuk pengelupasan sel-sel kulit mati di wajah; Perangkat dan set hadiah yang berisi produk dan sediaan perawatan rambut; pembilasan rambut; kaus kaki diresapi dengan krim pelembab kosmetik; emulsi tubuh untuk keperluan kosmetik; sediaan penyamakan sendiri [kosmetik]; krim untuk bahan kulit; mutiara mandi untuk keperluan kosmetik; lotion tabir surya untuk keperluan kosmetik; Esensi untuk keperluan kosmetik; lotion setelah matahari untuk keperluan kosmetik; eau de parfum; krim kosmetik untuk kulit kering; sabun toilet wangi; mousses [kosmetik]; sediaan eksfoliasi tanpa obat untuk perawatan kulit dan rambut; Gel untuk keperluan kosmetik; sachet parfum; semprotan pelindung panas untuk rambut; sediaan tanpa obat untuk perawatan kulit, rambut dan kulit kepala; penghilang warna rambut; krim tubuh kosmetik; Highlighter cair (kosmetik); make-up mengeluarkan susu, gel, lotion dan krim; bilas warna untuk rambut; krim tangan kosmetik; kosmetik penyegar kulit; Krim pelurusan rambut; Masker wajah (kosmetik); krim untuk mencegah kerutan wajah; minyak tubuh untuk keperluan kosmetik; Tisu kertas diresapi dengan persiapan kosmetik; Sediaan pembersih badan dan kosmetik; bola kapas untuk keperluan kosmetik; bedak rambut; eau de parfume; Sampo rambut 3-in-1; masker lumpur kosmetik; Sediaan untuk menghilangkan rambut; krim pelembab setelah bercukur; parfum cair; Sediaan kosmetik untuk kuku; susu setelah matahari untuk keperluan kosmetik; Kosmetik menggunakan bahan alami; sediaan perawatan kulit wajah (kosmetik); Lak rambut; shea butter untuk keperluan kosmetik; krim anti-kerut; Pencuci tangan dengan bahan dasar sabun yang tidak mengandung obat-obatan; Pemutih untuk digunakan pada rambut; garam mandi untuk keperluan kosmetik; bubuk sabun; Spirit Gum untuk penggunaan kosmetik; kosmetik alami; sediaan perawatan rambut yang terdiri dari minyak kelapa murni organik dan minyak kelapa murni; balsem selain untuk keperluan medis yang biasanya berupa balsem non medis yang digunakan untuk rambut, kult dan bibir; sediaan kosmetik untuk pemeliharaan kulit dan perawatan kulit; lotion pelindung rambut; minyak parfum; sabun non-obat untuk tangan; Produk penataan rambut; puff kapas untuk keperluan kosmetik; sediaan obat menghilangkan rambut; sediaan kosmetik untuk modifikasi kulit dan tubuh plastik simulasi dan kosmetik untuk layanan make up artis; Kosmetik fungsional; lilin untuk keperluan kosmetik; kosmetik untuk leher; Krim untuk keperluan kosmetik; krim pemutih gigi; krim pagi untuk keperluan kosmetik; tisu bayi sekali pakai diresapi dengan sediaan kosmetik; Sabun Kecantikan (kosmetik); tato sementara untuk keperluan kosmetik; krim pengurang bintik penuaan untuk keperluan kosmetik; krim boot; sabun batangan untuk toilet; Sediaan perawatan rambut tanpa obat; Ekstrak herbal topikal untuk digunakan sebagai kosmetik; sediaan kosmetik untuk tata rias artis khususnya sediaan untuk kulit, rambut dan untuk pewarnaan gigi; Krim dan losion perawatan kulit yang tidak mengandung obat; bubuk bedak wangi untuk keperluan kosmetik; sediaan kosmetik dan kecantikan; sabun wajah; krim sepatu; tisu kosmetik pra-lembab; krim kosmetik bernutrisi; persiapan kosmetik penyamakan diri; Krim pelindung sinar UV; Krim untuk vagina yang tidak mengandung obat; sabun deterjen; paket masker untuk keperluan kosmetik; gel after-sun untuk keperluan kosmetik; kosmetik yang mengandung vitamin; sabun batang; toner untuk keperluan kosmetik; Pelembab (kosmetik); gel, semprotan, mousses dan balsem untuk penataan rambut dan perawatan rambut; krim wajah; Krim tabir surya; Pelembab rambut; bedak tubuh untuk keperluan kosmetik; sediaan obat menghilangkan rambut dan pengelupasan kulit; masker wajah [kosmetik]; bubuk kosmetik, krim dan lotion untuk wajah, tangan dan tubuh; pemelihara rambut untuk keperluan kosmetik; Parfum untuk helm; Sediaan kosmetik untuk kebersihan dan perawatan kecantikan; lotion mata untuk keperluan kosmetik; sediaan untuk pembersihan, perawatan dan perawatan rambut; sediaan kulit wajah untuk keperluan kosmetik; bedak kosmetik; pewarna kosmetik; sediaan pewarnaan rambut; Bulu mata rambut asli; tata rias dan pembersih tata rias untuk panggung , film, dan televisi (kosmetik teater)terutama untuk TV definisi tinggi; Masker untuk kulit sebagai penggunaan kosmetik; lotion restorasi rambut tanpa obat; Krim pemutih kulit untuk keperluan kosmetik; sabun wangi; krim perlindungan rambut; perekat kelopak mata ganda (kosmetik); krim bayi tidak mengandung obat; sediaan untuk perawatan kulit kepala dan rambut; cosmeceuticals untuk keperluan kosmetik; balsam non-medis untuk rambut; lotion masker tubuh untuk keperluan kosmetik; teh mandi untuk keperluan kosmetik; Busa rambut; kosmetik perawatan kulit; paket kosmetik wajah; krim wangi; semprotan wajah semprotan perbaikan makeup wajah semprotan pengatur makeup wajah semprotan penyegar wajah semprotan pendingin wajah untuk keperluan kosmetik; kosmetik dan make-up; ambergris [parfum]; krim anti penuaan; Krim untuk mandi; krim wajah tidak mengandung obat; perekat untuk bulu mata palsu, rambut dan kuku; krim kecantikan untuk perawatan tubuh; kosmetik tanpa obat; krim; sabun tidak mengandung obat untuk penggunaan pribadi dalam bentuk cair, padat dan gel; sediaan untuk pembersihan, pewarnaan, pewarnaan, pemutihan, pengaturan dan pengeritingan rambut permanen; lotion tabir surya dan krim perawatan matahari; kapas dan tongkat kapas untuk keperluan kosmetik; pewarna rambut; sediaan kosmetik yang digunakan untuk mengangkat sel-sel kulit mati dari permukaan kulit; perekat untuk keperluan

kosmetik; ekstrak herbal untuk keperluan kosmetik; krim non-obat untuk scrub wajah; Parfum laundry; pembilasan rambut untuk keperluan kosmetik; sediaan berjemur [kosmetik]; sediaan pengencangan payudara kosmetik; sabun mandi dalam bentuk cair, padat atau gel; Losion untuk dipakai setelah bercukur untuk keperluan kosmetik; kondisioner rambut untuk bayi; krim tanning diri [kosmetik]; Barang kosmetik untuk mandi; parfum dan air toilet; sediaan hiasan rambut [sediaan highlight]; minyak penataan rambut; Kosmetik berwarna untuk anak-anak; Susu pelembab pemutih kulit untuk keperluan kosmetik; tonik rambut; Sabun mandi untuk hewan peliharaan; oil baths untuk perawatan rambut untuk keperluan kosmetik; sediaan kosmetik untuk berjemur; sediaan kosmetik untuk pembaruan kulit; krim dan sediaan setelah matahari; minyak lidah buaya untuk penggunaan kosmetik; krim foundation; sediaan kosmetik untuk bulu mata; krim pengkondisi kulit untuk keperluan kosmetik; sabun untuk penggunaan pribadi; esensi halus/esens yang mudah menguap untuk keperluan kosmetik, yaitu esensi badian; cat tubuh untuk keperluan kosmetik; sabun pengelupasan untuk wajah; pembersih berbentuk krim; krim pijat, selain untuk keperluan medis; Sediaan kosmetik untuk mandi dan mandi pancuran (shower); primer kuku [kosmetik]; sediaan fumigasi [parfum]; sediaan-sediaan mencuci tangan diresapi untuk keperluan kosmetik; minyak rambut; kompres mata untuk keperluan kosmetik; sediaan perawatan wajah kosmetik; krim kosmetik; krim matahari untuk keperluan kosmetik; Zat pelembab, yaitu, krim pelembab, susu pelembab, lotion pelembab tubuh, larutan pelembab untuk kulit; losion susu untuk keperluan kosmetik; semprotan menjadi alat bantu penata rambut; sediaan pengeriting rambut; Serum anti penuaan untuk penggunaan kosmetik; glitter untuk keperluan kosmetik; sabun tanpa obat; kosmetik untuk pemakaian di rambut; wax rambut; krim bibir; sabun cair untuk mencuci piring; pelindung matahari (kosmetik); sampo mobil; sediaan sun block untuk keperluan kosmetik; linen untuk penggunaan kosmetik; Krim creambath; lotion untuk perawatan wajah dan tubuh untuk keperluan kosmetik; produk perawatan bibir (kosmetik); krim kosmetik, susu, lotion, gel dan bubuk untuk wajah, tangan, dan tubuh; bintsuke-abura [minyak memperbaiki rambut Jepang]; Losion pengelupasan untuk keperluan kosmetik; losion pelembab kulit [kosmetik]; Krim untuk bercukur; penyeka kapas untuk keperluan kosmetik; sabun almond; membersihkan dan melembabkan krim, minyak, lotion dan preparat; Sediaan perawatan kulit non-obat, yaitu, krim, lotion, gel, toner, pembersih dan pengelupas sel kulit; parfum air wangi; sabun untuk bahan kulit; sabun cuci tangan; sediaan perawatan rambut untuk manusia; sediaan kosmetik untuk melindungi dari sengatan matahari; krim tanpa obat untuk memutihkan kulit; kosmetik fungsional menjadi sediaan penyamakan matahari; krim untuk pemeliharaan kulit (kosmetik); pengkilap rambut; Sediaan kosmetik untuk bibir; Lotion kulit kering (kosmetik); hidrogen peroksida untuk keperluan kosmetik; krim exfoliant untuk keperluan kosmetik; Serum kecantikan (kosmetik); sediaan pemutih kulit [kosmetik]; sediaan kosmetik untuk kulit kering selama kehamilan; lem ikatan potongan rambut; sediaan kosmetik termasuk kosmetik untuk kulit kepala rambut kulit dan kuku; sampo rambut; krim tabir surya untuk keperluan kosmetik; krim untuk pengurangan selulit untuk keperluan kosmetik; bantalan pembersih diresapi dengan kosmetik; sediaan-sediaan kosmetik rias rambut; sabun cair untuk mandi; krim cukur; krim pemutih kulit wajah; sediaan untuk pembersihan, pewarnaan, pewarnaan, pemutihan, pengaturan dan penataan rambut; toner untuk penggunaan kosmetik; make-up menghapus krim; Busa (kosmetik) [Mousse]; Krim dan minyak untuk berjemur; bahan pewarna rambut; sampo dan kondisioner untuk digunakan pada rambut; lotion pelembab [kosmetik]; Maker wajah (Kosmetik); Parfum, eau de toilette; masker tubuh untuk keperluan kosmetik; gel rambut dan mousse rambut; pasta styling untuk rambut; minyak, losion dan susu semua untuk keperluan kosmetik dan alat rias/pembersih badan untuk kuku, rambut dan kulit; pacar untuk keperluan kosmetik; Vitamin rambut; sabun-sabun; Sediaan kosmetik untuk perawatan rambut; tisu, kain atau penyeka yang dilembapi atau diresapi dengan sediaan membersihkan pribadi atau losion kosmetik; Sabun dengan bahan dasar Herbal Oil (kosmetik); sediaan perawatan kulit [kosmetik]; tisu bayi untuk keperluan kosmetik; kosmetik untuk hewan; Sediaan perawatan rambut, shampo, kondisioner (pelembab) rambut, losion dan jel untuk rambut; sediaan untuk melindungi rambut dari sinar matahari; produk dan sediaan untuk rambut dan perawatan rambut termasuk sampo, kondisioner, mousses, gel, lilin (waxes) dan semprotan (sprays); krim perawatan rambut; basma [pewarna kosmetik]; minyak penyamakan [kosmetik]; Krim rambut; Lotion flek (kosmetik); kosmetik fungsional menjadi sediaan penyaringan sinar matahari; gel kosmetik; sediaan-sediaan eksfoliasi non-medis untuk kulit kepala dan rambut; Pewarna untuk rambut, sampo; glasir rambut; Krim lulur badan [Cream-body scrub] kosmetik; obat dan bahan obat menghilangkan rambut; sampo untuk bayi; serum kulit (kosmetik); krim anti-penuaan untuk keperluan kosmetik; produk perawatan untuk melindungi rambut; kit kosmetik yang terdiri dari perawatan kulit; sediaan kosmetik untuk wajah dan tubuh; batang kapas untuk keperluan kosmetik; krim pelembab kulit [kosmetik]; Krim, minyak, losion dan busa cukur; Bibit parfum; minyak untuk pengkondisian rambut; pembersih untuk kuas kosmetik; pengatur tekstur rambut; minyak berjemur untuk tujuan kosmetik; bubuk-bubuk untuk tubuh, wajah, kosmetik dan mandi; krim kulit; penutup mata gel untuk keperluan kosmetik; Minyak memperbaiki rambut Jepang; emolien rambut untuk keperluan kosmetik; pelembab kulit digunakan sebagai kosmetik; krim berjemur; pewarna bibir dalam bentuk cairan atau gel [kosmetik]; sampo untuk kendaraan bermotor; cotton buds untuk keperluan kosmetik; Krim kulit kering (kosmetik); lipstik pelindung dari sinar matahari [kosmetik]; krim kutikula; sediaan kosmetik untuk kulit; sampo karpet; krim tabir surya; susu wajah dan tubuh untuk keperluan kosmetik; Minyak, krim, losion, gel, dan semprotan kosmetik; sabun kulit; minyak rambut kemiri; patch jerawat kosmetik; masker rambut dan kulit kepala; sabun wajah tanpa obat; krim tanpa obat untuk perlindungan kulit; handuk, kain dan kertas sekali pakai dan barang kapas diresapi dengan atau untuk digunakan dengan sediaan kosmetik; kosmetik fungsional adalah krim anti-kerut; sediaan untuk menghilangkan warna rambut; krim tubuh beraroma; Krim wajah (kosmetik); sabun pasir; krim kecantikan wajah dan tubuh; Pelembab mata untuk penggunaan kosmetik; pewarna lotion untuk rambut; pembilasan rambut [kondisioner sampo]; produk perawatan kulit kosmetik; kosmetik dan sediaan pembersih badan yang tidak mengandung obat; Sediaan kosmetik untuk perawatan pribadi, yaitu kultur mikroorganisme tidak hidup; sediaan penataan rambut; semprotan untuk tubuh yang mengandung wewangian dan sabun yang mengandung wewangian; sabun antiperspirant; krim retinol untuk keperluan kosmetik; sarung tangan pra-dibasahi dengan sediaan kosmetik untuk keperluan kosmetik; sediaan untuk perlengkapan mandi (toilet preparations) yang tidak mengandung obat, yaitu, sabun; krim anti-penuaan; sabun toilet; kosmetik untuk pembersih tubuh; Krim pelembab kulit beraroma; krim, minyak, lotion, semprotan, pensil dan balsem untuk keperluan kosmetik; krim kulit yang adil; Sediaan kosmetik untuk mata; salep kosmetik; pewarna-pewarna rambut; Produk kosmetik untuk perawatan kulit; pemerah susu krim; lotion, krim dan sediaan untuk perawatan wajah, tubuh, kulit kepala, kuku dan rambut; krim tabir surya untuk penggunaan kosmetik; krim rambut; sediaan untuk mengecat rambut; kosmetik alis; apitoxin [racun lebah madu] untuk keperluan kosmetik; kosmetik untuk kulit kepala; Sabun untuk keperluan binatu; krim tanpa obat untuk mencerahkan kulit; shampo rambut; produk pemutih (kosmetik); krim pembersih; Sabun Mandi; krim kecantikan balm; pembersih tata rias wajah, pembersih kosmetik; sabun loofah; sediaan perawatan, perawatan dan kecantikan kulit, kulit kepala dan rambut untuk penggunaan kosmetik; pencerah rambut; Masker pemutih kulit untuk keperluan kosmetik; amber [parfum]; masker perawatan rambut; gel untuk tubuh (kosmetik); pasta kosmetik untuk aplikasi ke wajah untuk menangkal silau; krim anti-bintik; semprotan rambut dan gel rambut; kosmetik untuk menutupi bekas luka operasi; Krim tanpa obat untuk kulit; sediaan tubuh dan perawatan kecantikan untuk keperluan kosmetik; lilin penata rambut; Sabun Tangan Cair; Sabun cair badan; kosmetik dalam bentuk lotion; bubuk mandi untuk keperluan kosmetik; minyak kosmetik; gel rambut; gel penyamakan [kosmetik]; Gel untuk

dipakai setelah bercukur untuk keperluan kosmetik; Krim wajah untuk digunakan sebagai kosmetik; krim sepatu dan boot; krim untuk mandi; produk sabun; Minyak yang mudah menguap (Kosmetik); minyak setelah matahari [kosmetik]; perhiasan kulit untuk keperluan kosmetik; lilin obat menghilangkan rambut; sediaan kosmetika untuk perawatan jerawat; pewangi rambut; Krim untuk menggelapkan rambut; krim wajah untuk penggunaan kosmetik; krim kecantikan; Sabun mandi; krim aromaterapi; krim tangan; perhiasan kulit menjadi transfer dekoratif untuk keperluan kosmetik; kosmetik untuk wajah dan tubuh dalam bubuk tertentu; sediaan kosmetik untuk melindungi kulit dari sinar matahari; lotion berjemur kosmetik; krim wajah dan tubuh; persiapan untuk perawatan rambut; sediaan mencuci rambut; semprotan rambut; tisu diresapi dengan sediaan perawatan kulit; Make up remover krim; mousse perlindungan rambut; krim pembersih non-obat untuk penggunaan pribadi; sediaan kosmetik tidak mengandung obat untuk penggelapan kulit dan penggelapan kulit yang dilakukan sendiri; sediaan kosmetik untuk perawatan kulit termasuk perawatan pelembab krim pelindung tonik untuk perawatan kulit pengelupas kulit sediaan penyamakan matahari buatan; sabun untuk perawatan tubuh; Kosmetik untuk spa; Sediaan tabir surya kosmetik; kosmetik untuk bibir; kosmetik dan alat rias/pembersih badan (tidak mengandung obat) untuk kuku, rambut dan kulit; sabun kertas untuk penggunaan pribadi; paket masker pengencangan pori digunakan sebagai kosmetik; tanah liat kosmetik non-medis; bubuk wangi untuk keperluan kosmetik; krim dingin; Highlighter badan kosmetik; masker kecantikan rambut; krim bronzing kulit; krim pemutih kulit; minyak biji rosa canina untuk penggunaan kosmetik; sediaan kolagen untuk keperluan kosmetik; Lotion daerah sensitif (kosmetik); balsam rambut; sabun dan deterjen; sampo-sampo, kondisioner-kondisioner; Sabun untuk muka; air parfum; cat badan lateks cair untuk keperluan kosmetik; krim non-obat untuk melembabkan kulit; Krim bernutrisi; krim untuk memutihkan kulit; produk kosmetik untuk mandi; kondisioner perawatan rambut; krim perawatan kulit yang tidak mengandung obat; krim penyamak sendiri; Sediaan perawatan matahari untuk keperluan kosmetik; kosmetik fungsional menjadi sediaan perawatan kulit anti-penuaan; losion dan semprotan untuk rambut; Sabun pengelupasan untuk keperluan kosmetik; Tanah liat (kosmetik); kosmetik untuk penggunaan pribadi; krim wangi untuk keperluan kosmetik; sabun deodoran; pemecah rambut [sediaan penataan rambut]; lotion mandi untuk keperluan kosmetik; Sediaan pengeringan rambut; sediaan perawatan rambut; gel mandi, krim dan minyak; krim tubuh; Krim mandi untuk bayi; produk perawatan kulit yang tidak mengandung obat; perekat untuk membubuhkan rambut palsu; krim siang; Kapas wajah untuk kosmetik; kosmetik dalam bentuk krim; produk dan sediaan kosmetik perawatan kecantikan; sediaan rambut santai; Krim flek (kosmetik); susu setelah matahari [kosmetik]; lotion kosmetik untuk mengurangi munculnya bintik-bintik dan bintik-bintik penuaan; krim berbahan dasar minyak esensial untuk penggunaan aromaterapi; kaus kaki yang sudah dilembabkan dengan sediaan kosmetik untuk keperluan kosmetik; Sediaan perawatan kulit anti penuaan; sediaan pertumbuhan kembali rambut kosmetik menghambat; serum pemutih (kosmetik); kit kosmetik; pasta wangi untuk keperluan kosmetik; lilin pijat untuk keperluan kosmetik; parfum dalam bentuk gel; kosmetik untuk anak-anak; penyeka, tisu dan handuk kosmetik yang telah diresapi pelembab; krim masker tubuh untuk keperluan kosmetik; toner wajah kosmetik; Sabun tangan cair; maskara rambut; krim pengkondisi; lotion tubuh pelembab [kosmetik]; sediaan kosmetik untuk mandi; mousse rambut; sediaan kosmetik untuk mandi dan mandi; Pensil highlighter (kosmetik); bedak wajah kosmetik; krim kosmetik untuk kulit; sediaan kosmetik untuk perawatan kulit; stamp kosmetik, terisi; krim untuk mengurangi selulit; Sabun penghilang bau badan; lotion kulit kosmetik; parfum dalam bentuk kantung; sabun cair untuk binatu; Spray wajah (kosmetik); krim kosmetik untuk mengencangkan kulit di sekitar mata; kristal mandi untuk keperluan kosmetik; kosmetik tanpa obat dan sediaan perlengkapan mandi; pembersih tata rias wajah , pembersih kosmetik; kertas untuk penggunaan kosmetik; sediaan dan perawatan rambut; hidrogen peroksida untuk digunakan pada rambut; kosmetik non-medis; tisu basah untuk keperluan kosmetik; lotion wajah dan tubuh untuk keperluan kosmetik; Esens rambut; Serum untuk keperluan kosmetik; rambut rontok; Highlighter wajah kosmetik; krim bayi yang tidak mengandung obat; krim dasar bedak; krim untuk mengelupas kulit mati; Kosmetik highlighter; bubuk padat untuk compacts [kosmetik]; paket kosmetik kecantikan (beauty pack) yang dijual satu unit; petroleum jelly untuk keperluan kosmetik; Kain, tisu atau penyeka yang diresapi sediaan kosmetik; sabun cukur; Losion pelembab (kosmetik)===

210	Nomor Permohonan	:	DID2024100550	540	Etiket
220	Tanggal Penerimaan	:	03/10/2024 14:12:09		
320	Prioritas	:			
730	Nama Pemohon	:	FABIO FRANKLIN MAUKAR		
	Alamat Pemohon	:	Perumahan Permata Harmony Blok B2 Niwen Wagir		
740	Nama Kuasa	:			
	Alamat Kuasa	:			
	Tipe Merek	:	Merek Kata dan Lukisan		
	Nama Referensi Label Merek	:	INFINITE AURA		
566	Arti Bahasa	:	Tidak Ada Terjemahan		
591	Uraian Warna	:	Hitam		
511	Kelas Barang/Jasa	:	3		
510	Uraian Barang/Jasa	:	===Gel pelangsing (kosmetik); Pewangi badan (kosmetik); kosmetik bermain anak-anak, menandai kulit; Sediaan untuk melembutkan rambut; sediaan rambut tanpa obat; krim anti-penuaan untuk wajah; pencuci tubuh (sabun) bayi; sediaan, termasuk krim, gel, dan mouse, untuk digunakan sebelum, selama dan setelah bercukur; krim yang hilang; Kotak perlengkapan kosmetik terisi; kosmetik perawatan tubuh dan kecantikan; sediaan kosmetik tanpa busa; tisu yang diresapi dengan losion kosmetik; tongkat pomades untuk keperluan kosmetik; lotion perawatan kulit kosmetik; gel penata rambut; Sediaan-sediaan kosmetik untuk perawatan kulit; lumpur tubuh untuk tujuan kosmetik; bubuk glitter kosmetik; sediaan perawatan rambut tanpa obat untuk keperluan kosmetik; sabun pelana; sediaan kosmetik untuk perawatan tubuh; sampo perawatan rambut; kosmetik dan sediaan perawatan pribadi; sediaan untuk mengikalkan rambut; Semprotan pelembab wajah (kosmetik); Gel, minyak, krim, losion, dan semprotan pembersih; perawatan rambut dan sediaan pembersihan; krim pembersih kulit; perhiasan kulit self-adhesive untuk keperluan kosmetik; Parfum tubuh yang disemprotkan; Pelembab [Moisturizer]		

kosmetik; lotion untuk pengurangan selulit untuk keperluan kosmetik; pelembab wajah kosmetik; masker wajah untuk penggunaan kosmetik; pomade rambut; krim tangan untuk keperluan kosmetik; emulsi wajah untuk penggunaan kosmetik; krim setelah dicukur; batang kondisioner rambut padat; Krim kulit sensitif (kosmetik); pemutih rambut; bar sampo padat; krim kaki tanpa obat; krim pengencang [kosmetik]; bahan parfum dan perasa/aroma; masker penataan rambut; Kondisioner cair (kosmetik); krim bibir untuk keperluan kosmetik; sediaan mandi busa untuk keperluan kosmetik; krim mata; sediaan untuk membersihkan, merawat dan memperindah kulit, kulit kepala dan rambut; kosmetik dekoratif [make-up]; krim masker tubuh; krim pembersih kulit [non-obat]; susu penyamakan [kosmetik]; sabun non-obat; bantalan kapas untuk keperluan kosmetik; sediaan perawatan rambut, bukan untuk keperluan medis; Toner (cairan penyegar wajah) kosmetik; Sediaan kosmetik untuk kulit wajah; Sediaan kosmetik, yakni lotion untuk mengencangkan kulit; tisu kosmetik yang sudah diresapi pelembab sebelumnya; Sabun {bukan untuk keperluan pribadi}; krim dan lotion penyamakan sinar matahari; sediaan rias rambut kosmetik; sabun mandi; krim mata untuk keperluan kosmetik; pengkilau rambut dalam bentuk semprotan; kosmetik; manik-manik mandi untuk keperluan kosmetik; Sediaan untuk menghilangkan bulu (kosmetik); kosmetik yang digunakan sebagai sediaan perawatan kulit; krim untuk kulit; sampo; krim mandi; Krim wajah dan kulit; sampo dan kondisioner; sampo tanpa obat; pacar [pewarna kosmetik]; krim penghilang bulu; Krim untuk mengencangkan kulit; sampo ketombe tanpa obat; Krim matahari (bukan untuk pengunaan pengobatan); Semprotan rambut; kosmetik yang dijual sebagai komponen integral dari persiapan perawatan kulit tanpa obat; serat untuk keperluan kosmetik; masker rambut; krim untuk spa; krim anti-iritasi [untuk keperluan kosmetik]; Sabun mandi, deodoran; sediaan pengeritingan rambut dan pengaturan rambut; krim malam; sabun cair yang digunakan untuk mencuci kaki; rum rum untuk keperluan kosmetik; wewangian, wewangian dan dupa, selain parfum untuk penggunaan pribadi; Krim balm cacat; Sabun untuk membersihkan payudara; astringen untuk keperluan kosmetik; krim tubuh untuk keperluan kosmetik; produk perawatan wajah [kosmetik]; lotion wajah kosmetik; sabun lidah buaya; glitter dekoratif untuk keperluan kosmetik; pelembab rambut; Kosmetik untuk bulu mata; krim tangan, krim kaki, krim bernutrisi, krim pembersih wajah; kosmetik dekoratif; Pelembab Leher (kosmetik); parfum termasuk parfum rumah tangga; tas organizer untuk keperluan kosmetik terisi; kosmetik yang digunakan untuk kulit; barang-barang toilet (toilet articles), yaitu, sabun dan air toilet; produk kosmetik dalam bentuk aerosol untuk perawatan kulit; basma untuk keperluan kosmetik; krim pengelupas; strip lilin untuk menghilangkan rambut tubuh; Sipat (Kosmetik); krim non-obat untuk menenangkan kulit; tato yang dapat dilepas untuk keperluan kosmetik; krim kulit yang adil untuk keperluan kosmetik; palet make-up berisi kosmetik; ekstrak bunga [parfum]; krim tanpa obat untuk melembutkan kulit; kondisioner rambut, losion rambut, pewarna rambut; tambalan kosmetik yang mengandung tabir surya dan tabir surya untuk digunakan pada kulit; preparat kosmetik yang mengandung kolagen; sediaan kosmetik tanpa obat; gel untuk penggunaan kosmetik; self-tanning lotion [kosmetik]; Sediaan kosmetik tata rias dan penghapus riasan; minyak memperbaiki rambut; pewarna Rambut; tonik rambut untuk keperluan kosmetik; Krim yang tidak mengandung obat untuk mata dan area di sekitar mata; krim wajah untuk keperluan kosmetik; sabun tidak mengandung obat untuk penggunaan pribadi; sediaan kosmetik untuk rambut dan kulit kepala; lotion rambut kosmetik; sabun cair yang digunakan untuk mandi kaki; krim kulit tanpa obat; preparat pelembab [kosmetik]; masker kosmetik; Cairan untuk rambut (kosmetik); Gel pelangsing (kosmetik); parfum dan cologne; toner kulit untuk penggunaan kosmetik; Bedak wajah untuk keperluan kosmetik; lotion perawatan rambut; sabun cair; minyak mandi untuk keperluan kosmetik; Gel jerawat (kosmetik); Krim wajah; sediaan kosmetik untuk tujuan pelangsingan; Sediaan untuk menata rambut; sediaan untuk pewarnaan awal rambut; Pewarna dan cat rambut; Sediaan kosmetik perawatan bibir; sediaan perawatan kuku kosmetik; sabun tubuh tanpa obat; sabun tubuh; dasar untuk parfum bunga; persiapan kulit wajah untuk penggunaan kosmetik; Sediaan kosmetik untuk mandi; sediaan pewarnaan untuk keperluan kosmetik; pensil kosmetik; Sampo; sediaan dan produk perawatan kulit [kosmetik dan tidak mengandung obat-obatan]; Scrub untuk keperluan kosmetik; Krim kulit berminyak; krim kosmetik untuk mengencangkan kulit; sabun cair untuk tangan dan wajah; sun block lotion untuk keperluan kosmetik; gel lidah buaya untuk keperluan kosmetik; sabun cair bergelembung untuk mandi berendam; losion, susu, dan krim untuk tubuh (tidak mengandung obat); kosmetik untuk digunakan pada kulit; overlay memahat kuku [kosmetik]; krim perawatan rambut untuk keperluan kosmetik; Sabun anti keringat; krim after-sun untuk keperluan kosmetik; krim pelurus rambut; sabun kosmetik; gel wajah [kosmetik]; body butter untuk keperluan kosmetik; emolien rambut; lotion tangan untuk keperluan kosmetik; Kosmetik untuk perawatan kulit dan rambut; masker mata untuk keperluan kosmetik; krim pijat kosmetik; sabun krim tubuh; serum rambut; balm rambut non-obat; sediaan menghilangkan kutikula untuk keperluan kosmetik; Highlighter kulit (kosmetik); minyak mawar untuk keperluan kosmetik; krim kulit dalam bentuk cair dan padat; grease untuk keperluan kosmetik; mousses menjadi alat bantu penata rambut; lulur kosmetik; krim perlindungan rambut, non-obat; Sediaan kondisioner untuk rambut; busa kosmetik yang mengandung tabir surya; sediaan kosmetik meminimalkan kerut untuk penggunaan wajah topikal; lotion obat menghilangkan rambut; parfum; sediaan penghilang rambut; Krim leher; sabun krim; kosmetik tabir surya; lotion perawatan penguatan rambut; sediaan untuk pengeritingan rambut permanen; losion dan krim untuk digunakan pada kulit; kosmetik bibir; Krim mata; Sabun mandi dalam bentuk cair, padat atau gel tidak mengandung obat; Sabun Batang; sabun tanpa air; gel tahan lama untuk keperluan kosmetik; krim wajah krim tubuh krim tangan; produk dan sediaan yang tidak mengandung obat-obatan untuk merawat rambut dan kulit kepala; Krim Kosmetik Detoksifikasi berbahan dasar Phytoaktif; pomades untuk keperluan kosmetik; dasar bedak (kosmetik); tisu diresapi dengan sediaan kosmetik; sediaan kosmetik yang digunakan untuk pengelupasan sel-sel kulit mati diwajah; wewangian, minyak esensial, kosmetik, lotion rambut; Sabun jerawat; gel dan minyak kecantikan [kosmetik]; minyak pelembab untuk penggunaan kosmetik; Krim pelembab; Highlighter bubuk (kosmetik); krim pelembab; krim setelah matahari; sediaan untuk pengeritingan rambut; make-up [kosmetik]; krim tubuh [kosmetik]; krim pemoles; semprotan yang mendinginkan untuk keperluan kosmetik; Sabun kosmetik; Toner wajah [kosmetik]; serum tidak eksklusif hyaluronat bisa mengandung vitamin dan pencerah (kosmetik); krim berbentuk stik pelindung dari sinar matahari; sediaan kosmetik; losion susu matahari kosmetik; sabun mandi [untuk manusia]; serum perawatan rambut; sabun non-obat untuk wajah; sampo dan kondisioner rambut; Gel kulit untuk penggunaan kosmetik; Krim pembersih (kosmetik); Pembersih wajah (kosmetik); sabun mandi cair; krim pelembab, lotion dan gel; gel after-sun [kosmetik]; Masker untuk tubuh sebagai penggunaan kosmetik; Serum Mata (kosmetik); gel pelindung rambut; parfum untuk keperluan industri; Krim sabun yang tidak mengandung obat untuk digunakan dalam mencuci; krim wajah dan tubuh untuk keperluan kosmetik; sediaan pelindung matahari kosmetik; Sabun; Toner wajah (kosmetik); Bahan nabati / tumbuhan sebagai komponen dari krim , losion , atau kosmetik.; Air penyegar wajah (untuk keperluan kosmetik); Losion tanpa obat untuk rambut; lotion pelembab kulit [kosmetik]; Sediaan perawatan matahari untuk kulit dan untuk rambut; lotion rambut melambai; semprotan tubuh untuk keperluan kosmetik; sediaan-sediaan kosmetik untuk tata rias artis khususnya sediaan-sediaan untuk kulit, rambut dan untuk pewarnaan gigi; sampo untuk mobil; Krim kulit daerah sensitif (kosmetik); krim untuk menghindari kulit terbakar dari sengatan matahari (non medis); highlighter (kosmetik); wewangian, minyak atsiri, kosmetik tanpa obat, lotion rambut tanpa obat; krim wajah [kosmetik]; sabun untuk keringat kaki; gel mata untuk keperluan kosmetik; krim obat menghilangkan rambut; minyak untuk parfum dan aroma; krim dingin untuk keperluan kosmetik; lotion perawatan rambut untuk keperluan kosmetik; ekstrak untuk

parfum; minyak lavender untuk penggunaan kosmetik; tisu diresapi dengan minyak esensial, untuk penggunaan kosmetik; krim penghalus kulit; sediaan kosmetik anti-penuaan; sampo hewan peliharaan tanpa obat; krim matahari; Produk perawatan kulit, yaitu serum kulit non-obat, pembersih kulit, krim kulit; scrub krim tubuh; sabun batangan; kosmetik dalam bentuk bubuk; Produk Perawatan Kulit (Kosmetik); sediaan penghilang warna untuk rambut; scrub pengelupasan kulit untuk keperluan kosmetik; parfum ruangan dalam bentuk spray; masker wajah kosmetik; tisu yang diresapi dengan kosmetik; Ramuan kosmetik untuk mandi; parfum, eau de Cologne dan aftershaves; Krim perawatan kulit selain untuk keperluan medis; Sabun, sabun mandi, sediaan untuk mandi shower dan mandi, jel untuk mandi shower, minyak untuk mandi, busa untuk mandi, sabun batang dan sabun tangan cair; Krim pencuci tangan; Minyak untuk mandi berendam untuk keperluan kosmetik; Krim untuk pijat; pernis kuku untuk keperluan kosmetik; sediaan perawatan kulit, yaitu sabun mandi, losion, krim dan sampo; serum penataan rambut; pemelihara rambut; garam mandi kosmetik; sabun untuk penggunaan rumah tangga; minyak untuk keperluan kosmetik; cocoa butter untuk keperluan kosmetik; Krim pijat padat untuk keperluan kosmetik; sediaan perawatan matahari [kosmetik]; Sediaan Pembersih Kulit (kosmetik); krim, losion dan gel penyamakan; kosmetik untuk kuku; perawatan pelurusan rambut; krim untuk keperluan kosmetik; masker lembar untuk penggunaan kosmetik; lotion kulit pelembab [kosmetik]; gel pelembab kulit [kosmetik]; Serum leher (kosmetik); bubuk pencuci rambut; sediaan untuk membersihkan, merawat, memelihara dan memperindah kulit, kulit kepala dan rambut; Scrub wajah [facial scrub] kosmetik; kosmetik dalam bentuk susu, lotion dan emulsi; sediaan kosmetik untuk pengeringan cat kuku; wangi-wangian untuk penggunaan kosmetik; Sabun Pembersih Sepatu; krim pra-cukur; perona pipi dalam bentuk krim (Cream blush); sabun beraroma; concealer [kosmetik]; sabun non-obat untuk bayi; kondisioner sampo; lotion kulit dan tubuh, krim dan minyak untuk penggunaan kosmetik; Sabun dalam bentuk cair; Bubuk sampo; semir sepatu dan krim; minyak jarak untuk keperluan kosmetik; body scrub untuk keperluan kosmetik; colognes, parfum dan kosmetik; minyak parfum untuk pembuatan preparat kosmetik; kosmetik yaitu krim, susu, lotion, gel dan bubuk untuk wajah, tubuh dan tangan; Sabun Cuci Piring; Highlighter krim (kosmetik); Sabun cream; lotion tahan usia untuk keperluan kosmetik; mandi minyak untuk perawatan rambut; Sediaan-sediaan dan losion untuk perawatan kulit dan rambut, tidak mengandung obat; krim kosmetik, lotion dan sediaan lain untuk berjemur; produk perawatan rambut, yaitu sampo dan kondisioner; kondisioner rambut; krim kulit untuk keperluan kosmetik; Sediaan minyak panas (kosmetik); Produk kosmetik dan perawatan kulit; Minyak, krim dan losion untuk kulit; semprotan kulit topikal untuk keperluan kosmetik semprotan kulit topikal untuk melembapkan kulit semprotan kulit topikal untuk memperbaiki makeup tubuh; wewangian untuk kosmetik; mousse dan gel penataan rambut; sediaan kosmetik perawatan rambut; sediaan untuk memperbaiki dan menempelkan bulu mata, jenggot, memasang rambut palsu; kosmetik dan perlengkapan mandi; Krim untuk pemutih kulit; penyamakan kosmetik dan susu setelah matahari, gel dan minyak; kit kosmetik yang terdiri dari makeup; Kosmetik untuk perawatan tubuh; krim dan lotion kosmetik; body lotion untuk keperluan kosmetik; minyak kosmetik untuk kulit; sabun cuci; pensil mata kosmetik; semprotan penata rambut; krim creambath; Minyak sari buah merah untuk kosmetik; parfum dalam bentuk padat; krim herbal topikal untuk mengencangkan dan meningkatkan payudara; bubuk gigi untuk keperluan kosmetik; krim pencukur; minyak pelindung matahari [kosmetik]; Produk kosmetik; kosmetik yang mengandung probiotik; Losion pemutih kulit untuk keperluan kosmetik; pewarna rambut dan produk pemutihan; tabir surya untuk keperluan kosmetik; lotion dan krim tubuh beraroma; tata rias dan pembersih tata rias panggung, film dan televisi (kosmetik teater) terutama untuk TV definisi tinggi; pelindung matahari untuk bibir [kosmetik]; sabun pencerah warna untuk keperluan binatu; salep kulit pelembab [kosmetik]; sabun mandi cair tidak mengandung obat; krim perawatan kulit kepala tanpa obat; hidrator kulit untuk keperluan kosmetik; sediaan untuk membersihkan dan menyemir kulit dan alas kaki, tidak termasuk produk rambut; Krim, gel, lotion, susu dan pelembab setelah matahari; krim dan gel kosmetik untuk wajah, tangan dan tubuh; tisu wajah yang diresapi dengan kosmetik; Serum anti-penuaan untuk keperluan kosmetik; sediaan lidah buaya untuk keperluan kosmetik; pijat lilin untuk keperluan kosmetik; Produk perawatan rambut; kapas untuk keperluan kosmetik; sediaan meluruskan rambut; Krim, minyak, losion dan busa stelah bercukur; balm dan krim setelah bercukur; losion untuk rambut; kosmetik dan sediaan kosmetik; minyak rambut orang aring; losion kosmetik; krim malam [kosmetik]; sabun cair untuk tangan, wajah dan tubuh; bedak talek untuk keperluan kosmetik; Masker (kosmetik); losion, krim, pelembab, minyak dan susu yang dipakai setelah berjemur matahari; lotion perawatan matahari untuk keperluan kosmetik; poles dan krim untuk logam; krim kosmetik untuk perawatan kulit; warna rambut; Krim matahari (tidak untuk penggunaan medis); sampo untuk mencuci kendaraan; emulsi wajah untuk keperluan kosmetik; sabun mandi*; Kosmetik untuk manusia; pewarnaan rambut dan sediaan pewarnaan rambut; lotion rambut tanpa obat; Sediaan untuk perawatan kulit bayi; sediaan kosmetik tidak mengandung obat untuk tujuan pelangsingan; sediaan kosmetik untuk perawatan mulut dan gigi; sabun industri; susu almond untuk keperluan kosmetik; Serum rambut; kondisioner pembersih untuk digunakan dalam mencuci rambut khusus conditioner; Paket masker untuk keperluan kosmetik; Parfum untuk bayi; Sediaan perawatan kulit dan kosmetik; krim pengurang bintik penuaan; sediaan untuk pewarnaan awal rambut, menghilangkan warna rambut, mengecat rambut dan mewarnai rambut; krim anti-bintik untuk keperluan kosmetik; transfer dekoratif untuk keperluan kosmetik; perawatan rambut keratin; bubuk masker tubuh untuk keperluan kosmetik; losion rambut; Bedak muka putih untuk keperluan kosmetik; parfum dalam bentuk bubuk; minyak rosehip untuk penggunaan kosmetik; gel pelembab [kosmetik]; minyak berjemur [kosmetik]; kapas dan batang korek kuping untuk keperluan kosmetik; krim pembersih [kosmetik]; sediaan perawatan kulit anti penuaan; masker kulit [kosmetik]; susu wajah dan lotion untuk keperluan kosmetik; gel menjadi alat bantu penata rambut; jel dan krim untuk mandi shower; krim dan lotion kosmetik untuk perawatan wajah dan tubuh; Krim Badan area sensitif (kosmetik); Krim untuk tumit; sabun untuk mencerahkan tekstil; minyak pembersih untuk penggunaan kosmetik; Air untuk mengatur rambut; krim after-shave (non-obat); lotion pengencang untuk wajah, tubuh dan tangan untuk keperluan kosmetik; krim anti-kerut untuk keperluan kosmetik; krim ruam popok tanpa obat; sampo rambut 3-in-1; sediaan kosmetik wajah; gel tubuh dan wajah [kosmetik]; krim kuku untuk keperluan kosmetik; sabun untuk kulit; semprotan kulit topikal untuk keperluan kosmetik; produk pelindung matahari (kosmetik); krim kuku; Kosmetik perpaduan dari powder dan liquid foundation (cushion); Sabun cair wajah; krim kulit tabir surya; minyak-minyak sari kosmetika; sabun batangan untuk mandi; sampo untuk rambut manusia; Serum pencerah (kosmetik); minyak after-sun untuk keperluan kosmetik; Kosmetik untuk perawatan rambut; emolien kulit untuk keperluan kosmetik; preparat pemutihan [decolorants] untuk keperluan kosmetik; kapas dalam bentuk bola-bola, kuncup, kain, gulungan, penyeka untuk kebutuhan kosmetik; lotion untuk keperluan kosmetik; masker kulit untuk keperluan kosmetik; racun lebah untuk keperluan kosmetik; minyak esensial untuk keperluan kosmetik; sediaan untuk membersihkan rambut; sediaan untuk mengeriting dan mengatur rambut; tisu wajah yang mengandung kosmetik; cat kuku (kosmetik); pomade rambut untuk keperluan kosmetik; Pelembab anti penuaan yang digunakan sebagai kosmetik; pencuci tubuh dan rambut bayi; Sediaan kosmetik yang digunakan untuk pengelupasan sel-sel kulit mati di wajah; Perangkat dan set hadiah yang berisi produk dan sediaan perawatan rambut; pembilasan rambut; kaus kaki diresapi dengan krim pelembab kosmetik; emulsi tubuh untuk keperluan kosmetik; sediaan penyamakan sendiri [kosmetik]; krim untuk bahan kulit; mutiara mandi untuk keperluan kosmetik; lotion tabir surya untuk keperluan kosmetik; Esensi untuk keperluan kosmetik; lotion setelah matahari untuk keperluan kosmetik; eau de parfum; krim

kosmetik untuk kulit kering; sabun toilet wangi; mousses [kosmetik]; sediaan eksfoliasi tanpa obat untuk perawatan kulit dan rambut; Gel untuk keperluan kosmetik; sachet parfum; semprotan pelindung panas untuk rambut; sediaan tanpa obat untuk perawatan kulit, rambut dan kulit kepala; penghilang warna rambut; krim tubuh kosmetik; Highlighter cair (kosmetik); make-up mengeluarkan susu, gel, lotion dan krim; bilas warna untuk rambut; krim tangan kosmetik; kosmetik penyegar kulit; Krim pelurusan rambut; Masker wajah (kosmetik); krim untuk mencegah kerutan wajah; minyak tubuh untuk keperluan kosmetik; Tisu kertas diresapi dengan persiapan kosmetik; Sediaan pembersih badan dan kosmetik; bola kapas untuk keperluan kosmetik; bedak rambut; eau de parfume; Sampo rambut 3-in-1; masker lumpur kosmetik; Sediaan untuk menghilangkan rambut; krim pelembab setelah bercukur; parfum cair; Sediaan kosmetik untuk kuku; susu setelah matahari untuk keperluan kosmetik; Kosmetik menggunakan bahan alami; sediaan perawatan kulit wajah (kosmetik); Lak rambut; shea butter untuk keperluan kosmetik; krim anti-kerut; Pencuci tangan dengan bahan dasar sabun yang tidak mengandung obat-obatan; Pemutih untuk digunakan pada rambut; garam mandi untuk keperluan kosmetik; bubuk sabun; Spirit Gum untuk penggunaan kosmetik; kosmetik alami; sediaan perawatan rambut yang terdiri dari minyak kelapa murni organik dan minyak kelapa murni; balsem selain untuk keperluan medis yang biasanya berupa balsem non medis yang digunakan untuk rambut, kult dan bibir; sediaan kosmetik untuk pemeliharaan kulit dan perawatan kulit; lotion pelindung rambut; minyak parfum; sabun non-obat untuk tangan; Produk penataan rambut; puff kapas untuk keperluan kosmetik; sediaan obat menghilangkan rambut; sediaan kosmetik untuk modifikasi kulit dan tubuh plastik simulasi dan kosmetik untuk layanan make up artis; Kosmetik fungsional; lilin untuk keperluan kosmetik; kosmetik untuk leher; Krim untuk keperluan kosmetik; krim pemutih gigi; krim pagi untuk keperluan kosmetik; tisu bayi sekali pakai diresapi dengan sediaan kosmetik; Sabun Kecantikan (kosmetik); tato sementara untuk keperluan kosmetik; krim pengurang bintik penuaan untuk keperluan kosmetik; krim boot; sabun batangan untuk toilet; Sediaan perawatan rambut tanpa obat; Ekstrak herbal topikal untuk digunakan sebagai kosmetik; sediaan kosmetik untuk tata rias artis khususnya sediaan untuk kulit, rambut dan untuk pewarnaan gigi; Krim dan losion perawatan kulit yang tidak mengandung obat; bubuk bedak wangi untuk keperluan kosmetik; sediaan kosmetik dan kecantikan; sabun wajah; krim sepatu; tisu kosmetik pra-lembab; krim kosmetik bernutrisi; persiapan kosmetik penyamakan diri; Krim pelindung sinar UV; Krim untuk vagina yang tidak mengandung obat; sabun deterjen; paket masker untuk keperluan kosmetik; gel after-sun untuk keperluan kosmetik; kosmetik yang mengandung vitamin; sabun batang; toner untuk keperluan kosmetik; Pelembab (kosmetik); gel, semprotan, mousses dan balsem untuk penataan rambut dan perawatan rambut; krim wajah; Krim tabir surya; Pelembab rambut; bedak tubuh untuk keperluan kosmetik; sediaan obat menghilangkan rambut dan pengelupasan kulit; masker wajah [kosmetik]; bubuk kosmetik, krim dan lotion untuk wajah, tangan dan tubuh; pemelihara rambut untuk keperluan kosmetik; Parfum untuk helm; Sediaan kosmetik untuk kebersihan dan perawatan kecantikan; lotion mata untuk keperluan kosmetik; sediaan untuk pembersihan, perawatan dan perawatan rambut; sediaan kulit wajah untuk keperluan kosmetik; bedak kosmetik; pewarna kosmetik; sediaan pewarnaan rambut; Bulu mata rambut asli; tata rias dan pembersih tata rias untuk panggung , film, dan televisi (kosmetik teater)terutama untuk TV definisi tinggi; Masker untuk kulit sebagai penggunaan kosmetik; lotion restorasi rambut tanpa obat; Krim pemutih kulit untuk keperluan kosmetik; sabun wangi; krim perlindungan rambut; perekat kelopak mata ganda (kosmetik); krim bayi tidak mengandung obat; sediaan untuk perawatan kulit kepala dan rambut; cosmeceuticals untuk keperluan kosmetik; balsam non-medis untuk rambut; lotion masker tubuh untuk keperluan kosmetik; teh mandi untuk keperluan kosmetik; Busa rambut; kosmetik perawatan kulit; paket kosmetik wajah; krim wangi; semprotan wajah semprotan perbaikan makeup wajah semprotan pengatur makeup wajah semprotan penyegar wajah semprotan pendingin wajah untuk keperluan kosmetik; kosmetik dan make-up; ambergris [parfum]; krim anti penuaan; Krim untuk mandi; krim wajah tidak mengandung obat; perekat untuk bulu mata palsu, rambut dan kuku; krim kecantikan untuk perawatan tubuh; kosmetik tanpa obat; krim; sabun tidak mengandung obat untuk penggunaan pribadi dalam bentuk cair, padat dan gel; sediaan untuk pembersihan, pewarnaan, pewarnaan, pemutihan, pengaturan dan pengeritingan rambut permanen; lotion tabir surya dan krim perawatan matahari; kapas dan tongkat kapas untuk keperluan kosmetik; pewarna rambut; sediaan kosmetik yang digunakan untuk mengangkat sel-sel kulit mati dari permukaan kulit; perekat untuk keperluan kosmetik; ekstrak herbal untuk keperluan kosmetik; krim non-obat untuk scrub wajah; Parfum laundry; pembilasan rambut untuk keperluan kosmetik; sediaan berjemur [kosmetik]; sediaan pengencangan payudara kosmetik; sabun mandi dalam bentuk cair, padat atau gel; Losion untuk dipakai setelah bercukur untuk keperluan kosmetik; kondisioner rambut untuk bayi; krim tanning diri [kosmetik]; Barang kosmetik untuk mandi; parfum dan air toilet; sediaan hiasan rambut [sediaan highlight]; minyak penataan rambut; Kosmetik berwarna untuk anak-anak; Susu pelembab pemutih kulit untuk keperluan kosmetik; tonik rambut; Sabun mandi untuk hewan peliharaan; oil baths untuk perawatan rambut untuk keperluan kosmetik; sediaan kosmetik untuk berjemur; sediaan kosmetik untuk pembaruan kulit; krim dan sediaan setelah matahari; minyak lidah buaya untuk penggunaan kosmetik; krim foundation; sediaan kosmetik untuk bulu mata; krim pengkondisi kulit untuk keperluan kosmetik; sabun untuk penggunaan pribadi; esensi halus/esens yang mudah menguap untuk keperluan kosmetik, yaitu esensi badian; cat tubuh untuk keperluan kosmetik; sabun pengelupasan untuk wajah; pembersih berbentuk krim; krim pijat, selain untuk keperluan medis; Sediaan kosmetik untuk mandi dan mandi pancuran (shower); primer kuku [kosmetik]; sediaan fumigasi [parfum]; sediaan-sediaan mencuci tangan diresapi untuk keperluan kosmetik; minyak rambut; kompres mata untuk keperluan kosmetik; sediaan perawatan wajah kosmetik; krim kosmetik; krim matahari untuk keperluan kosmetik; Zat pelembab, yaitu, krim pelembab, susu pelembab, lotion pelembab tubuh, larutan pelembab untuk kulit; losion susu untuk keperluan kosmetik; semprotan menjadi alat bantu penata rambut; sediaan pengeriting rambut; Serum anti penuaan untuk penggunaan kosmetik; glitter untuk keperluan kosmetik; sabun tanpa obat; kosmetik untuk pemakaian di rambut; wax rambut; krim bibir; sabun cair untuk mencuci piring; pelindung matahari (kosmetik); sampo mobil; sediaan sun block untuk keperluan kosmetik; linen untuk penggunaan kosmetik; Krim creambath; lotion untuk perawatan wajah dan tubuh untuk keperluan kosmetik; produk perawatan bibir (kosmetik); krim kosmetik, susu, lotion, gel dan bubuk untuk wajah, tangan, dan tubuh; bintsuke-abura [minyak memperbaiki rambut Jepang]; Losion pengelupasan untuk keperluan kosmetik; losion pelembab kulit [kosmetik]; Krim untuk bercukur; penyeka kapas untuk keperluan kosmetik; kapur untuk penggunaan kosmetik; sabun almond; membersihkan dan melembabkan krim, minyak, lotion dan preparat; Sediaan perawatan kulit non-obat, yaitu, krim, lotion, gel, toner, pembersih dan pengelupas sel kulit; parfum air wangi; sabun untuk bahan kulit; sabun cuci tangan; sediaan perawatan rambut untuk manusia; sediaan kosmetik untuk melindungi dari sengatan matahari; krim tanpa obat untuk memutihkan kulit; kosmetik fungsional menjadi sediaan penyamakan matahari; krim untuk pemeliharaan kulit (kosmetik); pengkilap rambut; Sediaan kosmetik untuk bibir; Lotion kulit kering (kosmetik); hidrogen peroksida untuk keperluan kosmetik; krim exfoliant untuk keperluan kosmetik; Serum kecantikan (kosmetik); sediaan pemutih kulit [kosmetik]; sediaan kosmetik untuk kulit kering selama kehamilan; lem ikatan potongan rambut; sediaan kosmetik termasuk kosmetik untuk kulit kepala rambut kulit dan kuku; sampo rambut; krim tabir surya untuk keperluan kosmetik; krim untuk pengurangan selulit untuk keperluan kosmetik; bantalan pembersih diresapi dengan kosmetik; sediaan-sediaan kosmetik rias rambut; sabun cair untuk mandi; krim cukur; krim pemutih kulit wajah; sediaan untuk pembersihan, pewarnaan, pewarnaan, pemutihan, pengaturan dan penataan rambut; toner untuk

penggunaan kosmetik; make-up menghapus krim; Busa (kosmetik) [Mousse]; Krim dan minyak untuk berjemur; bahan pewarna rambut; sampo dan kondisioner untuk digunakan pada rambut; lotion pelembab [kosmetik]; Maker wajah (Kosmetik); Parfum, eau de toilette; masker tubuh untuk keperluan kosmetik; gel rambut dan mousse rambut; pasta styling untuk rambut; minyak, losion dan susu semua untuk keperluan kosmetik dan alat rias/pembersih badan untuk kuku, rambut dan kulit; pacar untuk keperluan kosmetik; Vitamin rambut; sabun-sabun; Sediaan kosmetik untuk perawatan rambut; tisu, kain atau penyeka yang dilembapi atau diresapi dengan sediaan membersihkan pribadi atau losion kosmetik; Sabun dengan bahan dasar Herbal Oil (kosmetik); sediaan perawatan kulit [kosmetik]; tisu bayi untuk keperluan kosmetik; kosmetik untuk hewan; Sediaan perawatan rambut, shampo, kondisioner (pelembab) rambut, losion dan jel untuk rambut; sediaan untuk melindungi rambut dari sinar matahari; produk dan sediaan untuk rambut dan perawatan rambut termasuk sampo, kondisioner, mousses, gel, lilin (waxes) dan semprotan (sprays); krim perawatan rambut; basma [pewarna kosmetik]; minyak penyamakan [kosmetik]; Krim rambut; Lotion flek (kosmetik); kosmetik fungsional menjadi sediaan penyaringan sinar matahari; gel kosmetik; sediaan-sediaan eksfoliasi non-medis untuk kulit kepala dan rambut; Pewarna untuk rambut, sampo; glasir rambut; Krim lulur badan [Cream-body scrub] kosmetik; obat dan bahan obat menghilangkan rambut; sampo untuk bayi; serum kulit (kosmetik); krim anti-penuaan untuk keperluan kosmetik; produk perawatan untuk melindungi rambut; kit kosmetik yang terdiri dari perawatan kulit; sediaan kosmetik untuk wajah dan tubuh; batang kapas untuk keperluan kosmetik; krim pelembab kulit [kosmetik]; Krim, minyak, losion dan busa cukur; Bibit parfum; minyak untuk pengkondisian rambut; pembersih untuk kuas kosmetik; pengatur tekstur rambut; minyak berjemur untuk tujuan kosmetik; bubuk-bubuk untuk tubuh, wajah, kosmetik dan mandi; krim kulit; penutup mata gel untuk keperluan kosmetik; Minyak memperbaiki rambut Jepang; emolien rambut untuk keperluan kosmetik; pelembab kulit digunakan sebagai kosmetik; krim berjemur; pewarna bibir dalam bentuk cairan atau gel [kosmetik]; sampo untuk kendaraan bermotor; cotton buds untuk keperluan kosmetik; Krim kulit kering (kosmetik); lipstik pelindung dari sinar matahari [kosmetik]; krim kutikula; sediaan kosmetik untuk kulit; sampo karpet; krim tabir surya; susu wajah dan tubuh untuk keperluan kosmetik; Minyak, krim, losion, gel, dan semprotan kosmetik; sabun kulit; minyak rambut kemiri; patch jerawat kosmetik; masker rambut dan kulit kepala; sabun wajah tanpa obat; krim tanpa obat untuk perlindungan kulit; handuk, kain dan kertas sekali pakai dan barang kapas diresapi dengan atau untuk digunakan dengan sediaan kosmetik; kosmetik fungsional adalah krim anti-kerut; sediaan untuk menghilangkan warna rambut; krim tubuh beraroma; Krim wajah (kosmetik); sabun pasir; krim kecantikan wajah dan tubuh; Pelembab mata untuk penggunaan kosmetik; pewarna lotion untuk rambut; pembilasan rambut [kondisioner sampo]; produk perawatan kulit kosmetik; kosmetik dan sediaan pembersih badan yang tidak mengandung obat; Sediaan kosmetik untuk perawatan pribadi, yaitu kultur mikroorganisme tidak hidup; sediaan penataan rambut; semprotan untuk tubuh yang mengandung wewangian dan sabun yang mengandung wewangian; sabun antiperspirant; krim retinol untuk keperluan kosmetik; sarung tangan pra-dibasahi dengan sediaan kosmetik untuk keperluan kosmetik; sediaan untuk perlengkapan mandi (toilet preparations) yang tidak mengandung obat, yaitu, sabun; krim anti-penuaan; sabun toilet; kosmetik untuk pembersih tubuh; Krim pelembab kulit beraroma; krim, minyak, lotion, semprotan, pensil dan balsem untuk keperluan kosmetik; krim kulit yang adil; Sediaan kosmetik untuk mata; salep kosmetik; pewarna-pewarna rambut; Produk kosmetik untuk perawatan kulit; pemerah susu krim; lotion, krim dan sediaan untuk perawatan wajah, tubuh, kulit kepala, kuku dan rambut; krim tabir surya untuk penggunaan kosmetik; krim rambut; sediaan untuk mengecat rambut; kosmetik alis; apitoxin [racun lebah madu] untuk keperluan kosmetik; kosmetik untuk kulit kepala; Sabun untuk keperluan binatu; krim tanpa obat untuk mencerahkan kulit; shampo rambut; produk pemutih (kosmetik); krim pembersih; Sabun Mandi; krim kecantikan balm; pembersih tata rias wajah, pembersih kosmetik; sabun loofah; sediaan perawatan, perawatan dan kecantikan kulit, kulit kepala dan rambut untuk penggunaan kosmetik; pencerah rambut; Masker pemutih kulit untuk keperluan kosmetik; amber [parfum]; masker perawatan rambut; gel untuk tubuh (kosmetik); pasta kosmetik untuk aplikasi ke wajah untuk menangkal silau; krim anti-bintik; semprotan rambut dan gel rambut; kosmetik untuk menutupi bekas luka operasi; Krim tanpa obat untuk kulit; sediaan tubuh dan perawatan kecantikan untuk keperluan kosmetik; lilin penata rambut; Sabun Tangan Cair; Sabun cair badan; kosmetik dalam bentuk lotion; bubuk mandi untuk keperluan kosmetik; minyak kosmetik; gel rambut; gel penyamakan [kosmetik]; Gel untuk dipakai setelah bercukur untuk keperluan kosmetik; Krim wajah untuk digunakan sebagai kosmetik; krim sepatu dan boot; krim untuk mandi; produk sabun; Minyak yang mudah menguap (Kosmetik); minyak setelah matahari [kosmetik]; perhiasan kulit untuk keperluan kosmetik; lilin obat menghilangkan rambut; sediaan kosmetika untuk perawatan jerawat; pewangi rambut; Krim untuk menggelapkan rambut; krim wajah untuk penggunaan kosmetik; krim kecantikan; Sabun mandi; krim aromaterapi; krim tangan; perhiasan kulit menjadi transfer dekoratif untuk keperluan kosmetik; kosmetik untuk wajah dan tubuh dalam bubuk tertentu; sediaan kosmetik untuk melindungi kulit dari sinar matahari; lotion berjemur kosmetik; krim wajah dan tubuh; persiapan untuk perawatan rambut; sediaan mencuci rambut; semprotan rambut; tisu diresapi dengan sediaan perawatan kulit; Make up remover krim; mousse perlindungan rambut; krim pembersih non-obat untuk penggunaan pribadi; sediaan kosmetik tidak mengandung obat untuk penggelapan kulit dan penggelapan kulit yang dilakukan sendiri; sediaan kosmetik untuk perawatan kulit termasuk perawatan pelembab krim pelindung tonik untuk perawatan kulit pengelupas kulit sediaan penyamakan matahari buatan; sabun untuk perawatan tubuh; Kosmetik untuk spa; Sediaan tabir surya kosmetik; kosmetik untuk bibir; kosmetik dan alat rias/pembersih badan (tidak mengandung obat) untuk kuku, rambut dan kulit; sabun kertas untuk penggunaan pribadi; paket masker pengencangan pori digunakan sebagai kosmetik; tanah liat kosmetik non-medis; bubuk wangi untuk keperluan kosmetik; krim dingin; Highlighter badan kosmetik; masker kecantikan rambut; krim bronzing kulit; krim pemutih kulit; minyak biji rosa canina untuk penggunaan kosmetik; sediaan kolagen untuk keperluan kosmetik; Lotion daerah sensitif (kosmetik); balsam rambut; sabun dan deterjen; sampo-sampo, kondisioner-kondisioner; Sabun untuk muka; air parfum; cat badan lateks cair untuk keperluan kosmetik; krim non-obat untuk melembabkan kulit; Krim bernutrisi; krim untuk memutihkan kulit; produk kosmetik untuk mandi; kondisioner perawatan rambut; krim perawatan kulit yang tidak mengandung obat; krim penyamak sendiri; Sediaan perawatan matahari untuk keperluan kosmetik; kosmetik fungsional menjadi sediaan perawatan kulit anti-penuaan; losion dan semprotan untuk rambut; Sabun pengelupasan untuk keperluan kosmetik; Tanah liat (kosmetik); kosmetik untuk penggunaan pribadi; krim wangi untuk keperluan kosmetik; sabun deodoran; pemecah rambut [sediaan penataan rambut]; lotion mandi untuk keperluan kosmetik; Sediaan pengeringan rambut; sediaan perawatan rambut; gel mandi, krim dan minyak; krim tubuh; Krim mandi untuk bayi; produk perawatan kulit yang tidak mengandung obat; perekat untuk membubuhkan rambut palsu; krim siang; Kapas wajah untuk kosmetik; kosmetik dalam bentuk krim; produk dan sediaan kosmetik perawatan kecantikan; sediaan rambut santai; Krim flek (kosmetik); susu setelah matahari [kosmetik]; lotion kosmetik untuk mengurangi munculnya bintik-bintik dan bintik-bintik penuaan; krim berbahan dasar minyak esensial untuk penggunaan aromaterapi; kaus kaki yang sudah dilembabkan dengan sediaan kosmetik untuk keperluan kosmetik; Sediaan perawatan kulit anti penuaan; sediaan pertumbuhan kembali rambut kosmetik menghambat; serum pemutih (kosmetik); kit kosmetik; pasta wangi untuk keperluan kosmetik; lilin pijat untuk keperluan kosmetik; parfum dalam bentuk gel; kosmetik untuk anak-anak; penyeka, tisu dan handuk kosmetik yang telah diresapi pelembab; krim masker tubuh untuk keperluan kosmetik; toner wajah kosmetik; Sabun tangan cair; maskara rambut;

krim pengkondisi; lotion tubuh pelembab [kosmetik]; sediaan kosmetik untuk mandi; mousse rambut; sediaan kosmetik untuk mandi dan mandi; Pensil highlighter (kosmetik); bedak wajah kosmetik; krim kosmetik untuk kulit; sediaan kosmetik untuk perawatan kulit; stamp kosmetik, terisi; krim untuk mengurangi selulit; Sabun penghilang bau badan; lotion kulit kosmetik; parfum dalam bentuk kantung; sabun cair untuk binatu; Spray wajah (kosmetik); krim kosmetik untuk mengencangkan kulit di sekitar mata; kristal mandi untuk keperluan kosmetik; kosmetik tanpa obat dan sediaan perlengkapan mandi; pembersih tata rias wajah , pembersih kosmetik; kertas untuk penggunaan kosmetik; sediaan dan perawatan rambut; hidrogen peroksida untuk digunakan pada rambut; kosmetik non-medis; tisu basah untuk keperluan kosmetik; lotion wajah dan tubuh untuk keperluan kosmetik; Esens rambut; Serum untuk keperluan kosmetik; rambut rontok; Highlighter wajah kosmetik; krim bayi yang tidak mengandung obat; krim dasar bedak; krim untuk mengelupas kulit mati; Kosmetik highlighter; bubuk padat untuk compacts [kosmetik]; paket kosmetik kecantikan (beauty pack) yang dijual satu unit; petroleum jelly untuk keperluan kosmetik; Kain, tisu atau penyeka yang diresapi sediaan kosmetik; sabun cukur; Losion pelembab (kosmetik)===

210	Nomor Permohonan	:	DID2024100573	540	Etiket
220	Tanggal Penerimaan	:	03/10/2024 14:41:51		
320	Prioritas	:			
730	Nama Pemohon	:	FITRIA NOPITA SARI		
	Alamat Pemohon	:	PERUM TAMAN BATU BESAR BLOK E2/14 RT 003/RW		
740	Nama Kuasa	:			
	Alamat Kuasa	:			
	Tipe Merek	:	Merek Kata dan Lukisan		
	Nama Referensi Label Merek	:	SOH SMELLS OF HEAVEN		
566	Arti Bahasa	:	Tidak Ada Terjemahan		
591	Uraian Warna	:	HITAM		
511	Kelas Barang/Jasa	:	3		
510	Uraian Barang/Jasa	:	===Gel pelangsing (kosmetik); Pewangi badan (kosmetik); kosmetik bermain anak-anak, menandai kulit; Sediaan untuk melembutkan rambut; sediaan rambut tanpa obat; krim anti-penuaan untuk wajah; pencuci tubuh (sabun) bayi; sediaan, termasuk krim, gel, dan mouse, untuk digunakan sebelum, selama dan setelah bercukur; krim yang hilang; Kotak perlengkapan kosmetik terisi; kosmetik perawatan tubuh dan kecantikan; sediaan kosmetik tanpa busa; tisu yang diresapi dengan losion kosmetik; tongkat pomades untuk keperluan kosmetik; lotion perawatan kulit kosmetik; gel penata rambut; Sediaan-sediaan kosmetik untuk perawatan kulit; lumpur tubuh untuk tujuan kosmetik; bubuk glitter kosmetik; sediaan perawatan rambut tanpa obat untuk keperluan kosmetik; sabun pelana; sediaan kosmetik untuk perawatan tubuh; sampo perawatan rambut; kosmetik dan sediaan perawatan pribadi; sediaan untuk mengikalkan rambut; Semprotan pelembab wajah (kosmetik); Gel, minyak, krim, losion, dan semprotan pembersih; perawatan rambut dan sediaan pembersihan; krim pembersih kulit; perhiasan kulit self-adhesive untuk keperluan kosmetik; Parfum tubuh yang disemprotkan; Pelembab [Moisturizer] kosmetik; lotion untuk pengurangan selulit untuk keperluan kosmetik; pelembab wajah kosmetik; masker wajah untuk penggunaan kosmetik; pomade rambut; krim tangan untuk keperluan kosmetik; emulsi wajah untuk penggunaan kosmetik; krim setelah dicukur; batang kondisioner rambut padat; Krim kulit sensitif (kosmetik); pemutih rambut; bar sampo padat; krim kaki tanpa obat; krim pengencang [kosmetik]; bahan parfum dan perasa/aroma; masker penataan rambut; Kondisioner cair (kosmetik); krim bibir untuk keperluan kosmetik; sediaan mandi busa untuk keperluan kosmetik; krim mata; sediaan untuk membersihkan, merawat dan memperindah kulit, kulit kepala dan rambut; kosmetik dekoratif [make-up]; krim masker tubuh; krim pembersih kulit [non-obat]; susu penyamakan [kosmetik]; sabun non-obat; bantalan kapas untuk keperluan kosmetik; sediaan perawatan rambut, bukan untuk keperluan medis; Toner (cairan penyegar wajah) kosmetik; Sediaan kosmetik untuk kulit wajah; Sediaan kosmetik, yakni lotion untuk mengencangkan kulit; tisu kosmetik yang sudah diresapi pelembab sebelumnya; Sabun {bukan untuk keperluan pribadi}; krim dan lotion penyamakan sinar matahari; sediaan rias rambut kosmetik; sabun mandi; krim mata untuk keperluan kosmetik; pengkilau rambut dalam bentuk semprotan; kosmetik; manik-manik mandi untuk keperluan kosmetik; Sediaan untuk menghilangkan bulu (kosmetik); kosmetik yang digunakan sebagai sediaan perawatan kulit; krim untuk kulit; sampo; krim mandi; Krim wajah dan kulit; sampo dan kondisioner; sampo tanpa obat; pacar [pewarna kosmetik]; krim penghilang bulu; Krim untuk mengencangkan kulit; sampo ketombe tanpa obat; Krim matahari (bukan untuk pengunaan pengobatan); Semprotan rambut; kosmetik yang dijual sebagai komponen integral dari persiapan perawatan kulit tanpa obat; serat untuk keperluan kosmetik; masker rambut; krim untuk spa; krim anti-iritasi [untuk keperluan kosmetik]; Sabun mandi, deodoran; sediaan pengeritingan rambut dan pengaturan rambut; krim malam; sabun cair yang digunakan untuk mencuci kaki; rum rum untuk keperluan kosmetik; wewangian, wewangian dan dupa, selain parfum untuk penggunaan pribadi; Krim balm cacat; Sabun untuk membersihkan payudara; astringen untuk keperluan kosmetik; krim tubuh untuk keperluan kosmetik; produk perawatan wajah [kosmetik]; lotion wajah kosmetik; sabun lidah buaya; glitter dekoratif untuk keperluan kosmetik; pelembab rambut; Kosmetik untuk bulu mata; krim tangan, krim kaki, krim bernutrisi, krim pembersih wajah; kosmetik dekoratif; Pelembab Leher (kosmetik); parfum termasuk parfum rumah tangga; tas organizer untuk keperluan kosmetik terisi; kosmetik yang digunakan untuk kulit; barang-barang toilet (toilet articles), yaitu, sabun dan air toilet; produk kosmetik dalam bentuk aerosol untuk perawatan kulit; basma untuk keperluan kosmetik; krim pengelupas; strip lilin untuk menghilangkan rambut tubuh; Sipat (Kosmetik); krim non-obat untuk menenangkan kulit; tato yang dapat dilepas untuk keperluan kosmetik; krim kulit yang adil untuk keperluan kosmetik; palet make-up berisi kosmetik; ekstrak bunga [parfum]; krim tanpa obat untuk melembutkan kulit; kondisioner rambut, losion rambut, pewarna rambut; tambalan kosmetik yang mengandung tabir surya dan tabir surya untuk digunakan pada kulit; preparat kosmetik yang mengandung kolagen; sediaan kosmetik tanpa obat; gel untuk penggunaan kosmetik; self-tanning lotion [kosmetik]; Sediaan kosmetik tata rias dan penghapus riasan; minyak memperbaiki rambut; pewarna Rambut; tonik rambut untuk keperluan kosmetik; Krim yang tidak mengandung obat untuk mata dan area di sekitar mata; krim wajah untuk keperluan kosmetik; sabun tidak mengandung obat		

untuk penggunaan pribadi; sediaan kosmetik untuk rambut dan kulit kepala; lotion rambut kosmetik; sabun cair yang digunakan untuk mandi kaki; krim kulit tanpa obat; preparat pelembab [kosmetik]; masker kosmetik; Cairan untuk rambut (kosmetik); Gel pelangsing (kosmetik); parfum dan cologne; toner kulit untuk penggunaan kosmetik; Bedak wajah untuk keperluan kosmetik; lotion perawatan rambut; sabun cair; minyak mandi untuk keperluan kosmetik; Gel jerawat (kosmetik); Krim wajah; sediaan kosmetik untuk tujuan pelangsingan; Sediaan untuk menata rambut; sediaan untuk pewarnaan awal rambut; Pewarna dan cat rambut; Sediaan kosmetik perawatan bibir; sediaan perawatan kuku kosmetik; sabun tubuh tanpa obat; sabun tubuh; dasar untuk parfum bunga; persiapan kulit wajah untuk penggunaan kosmetik; Sediaan kosmetik untuk mandi; sediaan pewarnaan untuk keperluan kosmetik; pensil kosmetik; Sampo; sediaan dan produk perawatan kulit [kosmetik dan tidak mengandung obat-obatan]; Scrub untuk keperluan kosmetik; Krim kulit berminyak; krim kosmetik untuk mengencangkan kulit; sabun cair untuk tangan dan wajah; sun block lotion untuk keperluan kosmetik; gel lidah buaya untuk keperluan kosmetik; sabun cair bergelembung untuk mandi berendam; losion, susu, dan krim untuk tubuh (tidak mengandung obat); kosmetik untuk digunakan pada kulit; overlay memahat kuku [kosmetik]; krim perawatan rambut untuk keperluan kosmetik; Sabun anti keringat; krim after-sun untuk keperluan kosmetik; krim pelurus rambut; sabun kosmetik; gel wajah [kosmetik]; body butter untuk keperluan kosmetik; emolien rambut; lotion tangan untuk keperluan kosmetik; Kosmetik untuk perawatan kulit dan rambut; masker mata untuk keperluan kosmetik; krim pijat kosmetik; sabun krim tubuh; serum rambut; balm rambut non-obat; sediaan menghilangkan kutikula untuk keperluan kosmetik; Highlighter kulit (kosmetik); minyak mawar untuk keperluan kosmetik; krim kulit dalam bentuk cair dan padat; grease untuk keperluan kosmetik; mousses menjadi alat bantu penata rambut; lulur kosmetik; krim perlindungan rambut, non-obat; Sediaan kondisioner untuk rambut; busa kosmetik yang mengandung tabir surya; sediaan kosmetik meminimalkan kerut untuk penggunaan wajah topikal; lotion obat menghilangkan rambut; parfum; sediaan penghilang rambut; Krim leher; sabun krim; kosmetik tabir surya; lotion perawatan penguatan rambut; sediaan untuk pengeritingan rambut permanen; losion dan krim untuk digunakan pada kulit; kosmetik bibir; Krim mata; Sabun mandi dalam bentuk cair, padat atau gel tidak mengandung obat; Sabun Batang; sabun tanpa air; gel tahan lama untuk keperluan kosmetik; krim wajah krim tubuh krim tangan; produk dan sediaan yang tidak mengandung obat-obatan untuk merawat rambut dan kulit kepala; Krim Kosmetik Detoksifikasi berbahan dasar Phytoaktif; pomades untuk keperluan kosmetik; dasar bedak (kosmetik); tisu diresapi dengan sediaan kosmetik; sediaan kosmetik yang digunakan untuk pengelupasan sel-sel kulit mati diwajah; wewangian, minyak esensial, kosmetik, lotion rambut; Sabun jerawat; gel dan minyak kecantikan [kosmetik]; minyak pelembab untuk penggunaan kosmetik; Krim pelembab; Highlighter bubuk (kosmetik); krim pelembab; krim setelah matahari; sediaan untuk pengeritingan rambut; make-up [kosmetik]; krim tubuh [kosmetik]; krim pemoles; semprotan yang mendinginkan untuk keperluan kosmetik; Sabun kosmetik; Toner wajah [kosmetik]; serum tidak eksklusif hyaluronat bisa mengandung vitamin dan pencerah (kosmetik); krim berbentuk stik pelindung dari sinar matahari; sediaan kosmetik; losion susu matahari kosmetik; sabun mandi [untuk manusia]; serum perawatan rambut; sabun non-obat untuk wajah; sampo dan kondisioner rambut; Gel kulit untuk penggunaan kosmetik; Krim pembersih (kosmetik); Pembersih wajah (kosmetik); sabun mandi cair; krim pelembab, lotion dan gel; gel after-sun [kosmetik]; Masker untuk tubuh sebagai penggunaan kosmetik; Serum Mata (kosmetik); gel pelindung rambut; parfum untuk keperluan industri; Krim sabun yang tidak mengandung obat untuk digunakan dalam mencuci; krim wajah dan tubuh untuk keperluan kosmetik; sediaan pelindung matahari kosmetik; Sabun; Toner wajah (kosmetik); Bahan nabati / tumbuhan sebagai komponen dari krim , losion , atau kosmetik.; Air penyegar wajah (untuk keperluan kosmetik); Losion tanpa obat untuk rambut; lotion pelembab kulit [kosmetik]; Sediaan perawatan matahari untuk kulit dan untuk rambut; lotion rambut melambai; semprotan tubuh untuk keperluan kosmetik; sediaan-sediaan kosmetik untuk tata rias artis khususnya sediaan-sediaan untuk kulit, rambut dan untuk pewarnaan gigi; sampo untuk mobil; Krim kulit daerah sensitif (kosmetik); krim untuk menghindari kulit terbakar dari sengatan matahari (non medis); highlighter (kosmetik); wewangian, minyak atsiri, kosmetik tanpa obat, lotion rambut tanpa obat; krim wajah [kosmetik]; sabun untuk keringat kaki; gel mata untuk keperluan kosmetik; krim obat menghilangkan rambut; minyak untuk parfum dan aroma; krim dingin untuk keperluan kosmetik; lotion perawatan rambut untuk keperluan kosmetik; ekstrak untuk parfum; minyak lavender untuk penggunaan kosmetik; tisu diresapi dengan minyak esensial, untuk penggunaan kosmetik; krim penghalus kulit; sediaan kosmetik anti-penuaan; sampo hewan peliharaan tanpa obat; krim matahari; Produk perawatan kulit, yaitu serum kulit non-obat, pembersih kulit, krim kulit; scrub krim tubuh; sabun batangan; kosmetik dalam bentuk bubuk; Produk Perawatan Kulit (Kosmetik); sediaan penghilang warna untuk rambut; scrub pengelupasan kulit untuk keperluan kosmetik; parfum ruangan dalam bentuk spray; masker wajah kosmetik; tisu yang diresapi dengan kosmetik; Ramuan kosmetik untuk mandi; parfum, eau de Cologne dan aftershaves; Krim perawatan kulit selain untuk keperluan medis; Sabun, sabun mandi, sediaan untuk mandi shower dan mandi, jel untuk mandi shower, minyak untuk mandi, busa untuk mandi, sabun batang dan sabun tangan cair; Krim pencuci tangan; Minyak untuk mandi berendam untuk keperluan kosmetik; Krim untuk pijat; pernis kuku untuk keperluan kosmetik; sediaan perawatan kulit, yaitu sabun mandi, losion, krim dan sampo; serum penataan rambut; pemelihara rambut; garam mandi kosmetik; sabun untuk penggunaan rumah tangga; minyak untuk keperluan kosmetik; cocoa butter untuk keperluan kosmetik; Krim pijat padat untuk keperluan kosmetik; sediaan perawatan matahari [kosmetik]; Sediaan Pembersih Kulit (kosmetik); krim, losion dan gel penyamakan; kosmetik untuk kuku; perawatan pelurusan rambut; krim untuk keperluan kosmetik; masker lembar untuk penggunaan kosmetik; lotion kulit pelembab [kosmetik]; gel pelembab kulit [kosmetik]; Serum leher (kosmetik); bubuk pencuci rambut; sediaan untuk membersihkan, merawat, memelihara dan memperindah kulit, kulit kepala dan rambut; Scrub wajah [facial scrub] kosmetik; kosmetik dalam bentuk susu, lotion dan emulsi; sediaan kosmetik untuk pengeringan cat kuku; wangi-wangian untuk penggunaan kosmetik; Sabun Pembersih Sepatu; krim pra-cukur; perona pipi dalam bentuk krim (Cream blush); sabun beraroma; concealer [kosmetik]; sabun non-obat untuk bayi; kondisioner sampo; lotion kulit dan tubuh, krim dan minyak untuk penggunaan kosmetik; Sabun dalam bentuk cair; Bubuk sampo; semir sepatu dan krim; minyak jarak untuk keperluan kosmetik; body scrub untuk keperluan kosmetik; colognes, parfum dan kosmetik; minyak parfum untuk pembuatan preparat kosmetik; kosmetik yaitu krim, susu, lotion, gel dan bubuk untuk wajah, tubuh dan tangan; Sabun Cuci Piring; Highlighter krim (kosmetik); Sabun cream; lotion tahan usia untuk keperluan kosmetik; mandi minyak untuk perawatan rambut; Sediaan-sediaan dan losion untuk perawatan kulit dan rambut, tidak mengandung obat; krim kosmetik, lotion dan sediaan lain untuk berjemur; produk perawatan rambut, yaitu sampo dan kondisioner; kondisioner rambut; krim kulit untuk keperluan kosmetik; Sediaan minyak panas (kosmetik); Produk kosmetik dan perawatan kulit; Minyak, krim dan losion untuk kulit; semprotan kulit topikal untuk keperluan kosmetik semprotan kulit topikal untuk melembapkan kulit semprotan kulit topikal untuk memperbaiki makeup tubuh; wewangian untuk kosmetik; mousse dan gel penataan rambut; sediaan kosmetik perawatan rambut; sediaan untuk memperbaiki dan menempelkan bulu mata, jenggot, memasang rambut palsu; kosmetik dan perlengkapan mandi; Krim untuk pemutih kulit; penyamakan kosmetik dan susu setelah matahari, gel dan minyak; kit kosmetik yang terdiri dari makeup; Kosmetik untuk perawatan tubuh; krim dan lotion kosmetik; body lotion untuk keperluan kosmetik; minyak kosmetik untuk kulit; sabun cuci; pensil mata kosmetik; semprotan penata rambut; krim creambath; Minyak sari buah merah untuk kosmetik; parfum

dalam bentuk padat; krim herbal topikal untuk mengencangkan dan meningkatkan payudara; bubuk gigi untuk keperluan kosmetik; krim pencukur; minyak pelindung matahari [kosmetik]; Produk kosmetik; kosmetik yang mengandung probiotik; Losion pemutih kulit untuk keperluan kosmetik; pewarna rambut dan produk pemutihan; tabir surya untuk keperluan kosmetik; lotion dan krim tubuh beraroma; tata rias dan pembersih tata rias panggung, film dan televisi (kosmetik teater) terutama untuk TV definisi tinggi; pelindung matahari untuk bibir [kosmetik]; sabun pencerah warna untuk keperluan binatu; salep kulit pelembab [kosmetik]; sabun mandi cair tidak mengandung obat; krim perawatan kulit kepala tanpa obat; hidrator kulit untuk keperluan kosmetik; sediaan untuk membersihkan dan menyemir kulit dan alas kaki, tidak termasuk produk rambut; Krim, gel, lotion, susu dan pelembab setelah matahari; krim dan gel kosmetik untuk wajah, tangan dan tubuh; tisu wajah yang diresapi dengan kosmetik; Serum anti-penuaan untuk keperluan kosmetik; sediaan lidah buaya untuk keperluan kosmetik; pijat lilin untuk keperluan kosmetik; Produk perawatan rambut; kapas untuk keperluan kosmetik; sediaan meluruskan rambut; Krim, minyak, losion dan busa stelah bercukur; balm dan krim setelah bercukur; losion untuk rambut; kosmetik dan sediaan kosmetik; minyak rambut orang aring; losion kosmetik; krim malam [kosmetik]; sabun cair untuk tangan, wajah dan tubuh; bedak talek untuk keperluan kosmetik; Masker (kosmetik); losion, krim, pelembab, minyak dan susu yang dipakai setelah berjemur matahari; lotion perawatan matahari untuk keperluan kosmetik; poles dan krim untuk logam; krim kosmetik untuk perawatan kulit; warna rambut; Krim matahari (tidak untuk penggunaan medis); sampo untuk mencuci kendaraan; emulsi wajah untuk keperluan kosmetik; sabun mandi*; Kosmetik untuk manusia; pewarnaan rambut dan sediaan pewarnaan rambut; lotion rambut tanpa obat; Sediaan untuk perawatan kulit bayi; sediaan kosmetik tidak mengandung obat untuk tujuan pelangsingan; sediaan kosmetik untuk perawatan mulut dan gigi; sabun industri; susu almond untuk keperluan kosmetik; Serum rambut; kondisioner pembersih untuk digunakan dalam mencuci rambut khusus conditioner; Paket masker untuk keperluan kosmetik; Parfum untuk bayi; Sediaan perawatan kulit dan kosmetik; krim pengurang bintik penuaan; sediaan untuk pewarnaan awal rambut, menghilangkan warna rambut, mengecat rambut dan mewarnai rambut; krim anti-bintik untuk keperluan kosmetik; transfer dekoratif untuk keperluan kosmetik; perawatan rambut keratin; bubuk masker tubuh untuk keperluan kosmetik; losion rambut; Bedak muka putih untuk keperluan kosmetik; parfum dalam bentuk bubuk; minyak rosehip untuk penggunaan kosmetik; gel pelembab [kosmetik]; minyak berjemur [kosmetik]; kapas dan batang korek kuping untuk keperluan kosmetik; krim pembersih [kosmetik]; sediaan perawatan kulit anti penuaan; masker kulit [kosmetik]; susu wajah dan lotion untuk keperluan kosmetik; gel menjadi alat bantu penata rambut; jel dan krim untuk mandi shower; krim dan lotion kosmetik untuk perawatan wajah dan tubuh; Krim Badan area sensitif (kosmetik); Krim untuk tumit; sabun untuk mencerahkan tekstil; minyak pembersih untuk penggunaan kosmetik; Air untuk mengatur rambut; krim after-shave (non-obat); lotion pengencang untuk wajah, tubuh dan tangan untuk keperluan kosmetik; krim anti-kerut untuk keperluan kosmetik; krim ruam popok tanpa obat; sampo rambut 3-in-1; sediaan kosmetik wajah; gel tubuh dan wajah [kosmetik]; krim kuku untuk keperluan kosmetik; sabun untuk kulit; semprotan kulit topikal untuk keperluan kosmetik; produk pelindung matahari (kosmetik); krim kuku; Kosmetik perpaduan dari powder dan liquid foundation (cushion); Sabun cair wajah; krim kulit tabir surya; minyak-minyak sari kosmetika; sabun batangan untuk mandi; sampo untuk rambut manusia; Serum pencerah (kosmetik); minyak after-sun untuk keperluan kosmetik; Kosmetik untuk perawatan rambut; emolien kulit untuk keperluan kosmetik; preparat pemutihan [decolorants] untuk keperluan kosmetik; kapas dalam bentuk bola-bola, kuncup, kain, gulungan, penyeka untuk kebutuhan kosmetik; lotion untuk keperluan kosmetik; masker kulit untuk keperluan kosmetik; racun lebah untuk keperluan kosmetik; minyak esensial untuk keperluan kosmetik; sediaan untuk membersihkan rambut; sediaan untuk mengeriting dan mengatur rambut; tisu wajah yang mengandung kosmetik; cat kuku (kosmetik); pomade rambut untuk keperluan kosmetik; Pelembab anti penuaan yang digunakan sebagai kosmetik; pencuci tubuh dan rambut bayi; Sediaan kosmetik yang digunakan untuk pengelupasan sel-sel kulit mati di wajah; Perangkat dan set hadiah yang berisi produk dan sediaan perawatan rambut; pembilasan rambut; kaus kaki diresapi dengan krim pelembab kosmetik; emulsi tubuh untuk keperluan kosmetik; sediaan penyamakan sendiri [kosmetik]; krim untuk bahan kulit; mutiara mandi untuk keperluan kosmetik; lotion tabir surya untuk keperluan kosmetik; Esensi untuk keperluan kosmetik; lotion setelah matahari untuk keperluan kosmetik; eau de parfum; krim kosmetik untuk kulit kering; sabun toilet wangi; mousses [kosmetik]; sediaan eksfoliasi tanpa obat untuk perawatan kulit dan rambut; Gel untuk keperluan kosmetik; sachet parfum; semprotan pelindung panas untuk rambut; sediaan tanpa obat untuk perawatan kulit, rambut dan kulit kepala; penghilang warna rambut; krim tubuh kosmetik; Highlighter cair (kosmetik); make-up mengeluarkan susu, gel, lotion dan krim; bilas warna untuk rambut; krim tangan kosmetik; kosmetik penyegar kulit; Krim pelurusan rambut; Masker wajah (kosmetik); krim untuk mencegah kerutan wajah; minyak tubuh untuk keperluan kosmetik; Tisu kertas diresapi dengan persiapan kosmetik; Sediaan pembersih badan dan kosmetik; bola kapas untuk keperluan kosmetik; bedak rambut; eau de parfume; Sampo rambut 3-in-1; masker lumpur kosmetik; Sediaan untuk menghilangkan rambut; krim pelembab setelah bercukur; parfum cair; Sediaan kosmetik untuk kuku; susu setelah matahari untuk keperluan kosmetik; Kosmetik menggunakan bahan alami; sediaan perawatan kulit wajah (kosmetik); Lak rambut; shea butter untuk keperluan kosmetik; krim anti-kerut; Pencuci tangan dengan bahan dasar sabun yang tidak mengandung obat-obatan; Pemutih untuk digunakan pada rambut; garam mandi untuk keperluan kosmetik; bubuk sabun; Spirit Gum untuk penggunaan kosmetik; kosmetik alami; sediaan perawatan rambut yang terdiri dari minyak kelapa murni organik dan minyak kelapa murni; balsem selain untuk keperluan medis yang biasanya berupa balsem non medis yang digunakan untuk rambut, kult dan bibir; sediaan kosmetik untuk pemeliharaan kulit dan perawatan kulit; lotion pelindung rambut; minyak parfum; sabun non-obat untuk tangan; Produk penataan rambut; puff kapas untuk keperluan kosmetik; sediaan obat menghilangkan rambut; sediaan kosmetik untuk modifikasi kulit dan tubuh plastik simulasi dan kosmetik untuk layanan make up artis; Kosmetik fungsional; lilin untuk keperluan kosmetik; kosmetik untuk leher; Krim untuk keperluan kosmetik; krim pemutih gigi; krim pagi untuk keperluan kosmetik; tisu bayi sekali pakai diresapi dengan sediaan kosmetik; Sabun Kecantikan (kosmetik); tato sementara untuk keperluan kosmetik; krim pengurang bintik penuaan untuk keperluan kosmetik; krim boot; sabun batangan untuk toilet; Sediaan perawatan rambut tanpa obat; Ekstrak herbal topikal untuk digunakan sebagai kosmetik; sediaan kosmetik untuk tata rias artis khususnya sediaan untuk kulit, rambut dan untuk pewarnaan gigi; Krim dan losion perawatan kulit yang tidak mengandung obat; bubuk bedak wangi untuk keperluan kosmetik; sediaan kosmetik dan kecantikan; sabun wajah; krim sepatu; tisu kosmetik pra-lembab; krim kosmetik bernutrisi; persiapan kosmetik penyamakan diri; Krim pelindung sinar UV; Krim untuk vagina yang tidak mengandung obat; sabun deterjen; paket masker untuk keperluan kosmetik; gel after-sun untuk keperluan kosmetik; kosmetik yang mengandung vitamin; sabun batang; toner untuk keperluan kosmetik; Pelembab (kosmetik); gel, semprotan, mousses dan balsem untuk penataan rambut dan perawatan rambut; krim wajah; Krim tabir surya; Pelembab rambut; bedak tubuh untuk keperluan kosmetik; sediaan obat menghilangkan rambut dan pengelupasan kulit; masker wajah [kosmetik]; bubuk kosmetik, krim dan lotion untuk wajah, tangan dan tubuh; pemelihara rambut untuk keperluan kosmetik; Parfum untuk helm; Sediaan kosmetik untuk kebersihan dan perawatan kecantikan; lotion mata untuk keperluan kosmetik; sediaan untuk pembersihan, perawatan dan perawatan rambut; sediaan kulit wajah untuk keperluan kosmetik; bedak kosmetik; pewarna kosmetik; sediaan pewarnaan rambut; Bulu mata rambut asli; tata rias dan pembersih tata rias untuk

panggung , film, dan televisi (kosmetik teater)terutama untuk TV definisi tinggi; Masker untuk kulit sebagai penggunaan kosmetik; lotion restorasi rambut tanpa obat; Krim pemutih kulit untuk keperluan kosmetik; sabun wangi; krim perlindungan rambut; perekat kelopak mata ganda (kosmetik); krim bayi tidak mengandung obat; sediaan untuk perawatan kulit kepala dan rambut; cosmeceuticals untuk keperluan kosmetik; balsam non-medis untuk rambut; lotion masker tubuh untuk keperluan kosmetik; teh mandi untuk keperluan kosmetik; Busa rambut; kosmetik perawatan kulit; paket kosmetik wajah; krim wangi; semprotan wajah semprotan perbaikan makeup wajah semprotan pengatur makeup wajah semprotan penyegar wajah semprotan pendingin wajah untuk keperluan kosmetik; kosmetik dan make-up; ambergris [parfum]; krim anti penuaan; Krim untuk mandi; krim wajah tidak mengandung obat; perekat untuk bulu mata palsu, rambut dan kuku; krim kecantikan untuk perawatan tubuh; kosmetik tanpa obat; krim; sabun tidak mengandung obat untuk penggunaan pribadi dalam bentuk cair, padat dan gel; sediaan untuk pembersihan, pewarnaan, pewarnaan, pemutihan, pengaturan dan pengeritingan rambut permanen; lotion tabir surya dan krim perawatan matahari; kapas dan tongkat kapas untuk keperluan kosmetik; pewarna rambut; sediaan kosmetik yang digunakan untuk mengangkat sel-sel kulit mati dari permukaan kulit; perekat untuk keperluan kosmetik; ekstrak herbal untuk keperluan kosmetik; krim non-obat untuk scrub wajah; Parfum laundry; pembilasan rambut untuk keperluan kosmetik; sediaan berjemur [kosmetik]; sediaan pengencangan payudara kosmetik; sabun mandi dalam bentuk cair, padat atau gel; Losion untuk dipakai setelah bercukur untuk keperluan kosmetik; kondisioner rambut untuk bayi; krim tanning diri [kosmetik]; Barang kosmetik untuk mandi; parfum dan air toilet; sediaan hiasan rambut [sediaan highlight]; minyak penataan rambut; Kosmetik berwarna untuk anak-anak; Susu pelembab pemutih kulit untuk keperluan kosmetik; tonik rambut; Sabun mandi untuk hewan peliharaan; oil baths untuk perawatan rambut untuk keperluan kosmetik; sediaan kosmetik untuk berjemur; sediaan kosmetik untuk pembaruan kulit; krim dan sediaan setelah matahari; minyak lidah buaya untuk penggunaan kosmetik; krim foundation; sediaan kosmetik untuk bulu mata; krim pengkondisi kulit untuk keperluan kosmetik; sabun untuk penggunaan pribadi; esensi halus/esens yang mudah menguap untuk keperluan kosmetik, yaitu esensi badian; cat tubuh untuk keperluan kosmetik; sabun pengelupasan untuk wajah; pembersih berbentuk krim; krim pijat, selain untuk keperluan medis; Sediaan kosmetik untuk mandi dan mandi pancuran (shower); primer kuku [kosmetik]; sediaan fumigasi [parfum]; sediaan-sediaan mencuci tangan diresapi untuk keperluan kosmetik; minyak rambut; kompres mata untuk keperluan kosmetik; sediaan perawatan wajah kosmetik; krim kosmetik; krim matahari untuk keperluan kosmetik; Zat pelembab, yaitu, krim pelembab, susu pelembab, lotion pelembab tubuh, larutan pelembab untuk kulit; losion susu untuk keperluan kosmetik; semprotan menjadi alat bantu penata rambut; sediaan pengeriting rambut; Serum anti penuaan untuk penggunaan kosmetik; glitter untuk keperluan kosmetik; sabun tanpa obat; kosmetik untuk pemakaian di rambut; wax rambut; krim bibir; sabun cair untuk mencuci piring; pelindung matahari (kosmetik); sampo mobil; sediaan sun block untuk keperluan kosmetik; linen untuk penggunaan kosmetik; Krim creambath; lotion untuk perawatan wajah dan tubuh untuk keperluan kosmetik; produk perawatan bibir (kosmetik); krim kosmetik, susu, lotion, gel dan bubuk untuk wajah, tangan, dan tubuh; bintsuke-abura [minyak memperbaiki rambut Jepang]; Losion pengelupasan untuk keperluan kosmetik; losion pelembab kulit [kosmetik]; Krim untuk bercukur; penyeka kapas untuk keperluan kosmetik; kapur untuk penggunaan kosmetik; sabun almond; membersihkan dan melembabkan krim, minyak, lotion dan preparat; Sediaan perawatan kulit non-obat, yaitu, krim, lotion, gel, toner, pembersih dan pengelupas sel kulit; parfum air wangi; sabun untuk bahan kulit; sabun cuci tangan; sediaan perawatan rambut untuk manusia; sediaan kosmetik untuk melindungi dari sengatan matahari; krim tanpa obat untuk memutihkan kulit; kosmetik fungsional menjadi sediaan penyamakan matahari; krim untuk pemeliharaan kulit (kosmetik); pengkilap rambut; Sediaan kosmetik untuk bibir; Lotion kulit kering (kosmetik); hidrogen peroksida untuk keperluan kosmetik; krim exfoliant untuk keperluan kosmetik; Serum kecantikan (kosmetik); sediaan pemutih kulit [kosmetik]; sediaan kosmetik untuk kulit kering selama kehamilan; lem ikatan potongan rambut; sediaan kosmetik termasuk kosmetik untuk kulit kepala rambut kulit dan kuku; sampo rambut; krim tabir surya untuk keperluan kosmetik; krim untuk pengurangan selulit untuk keperluan kosmetik; bantalan pembersih diresapi dengan kosmetik; sediaan-sediaan kosmetik rias rambut; sabun cair untuk mandi; krim cukur; krim pemutih kulit wajah; sediaan untuk pembersihan, pewarnaan, pewarnaan, pemutihan, pengaturan dan penataan rambut; toner untuk penggunaan kosmetik; make-up menghapus krim; Busa (kosmetik) [Mousse]; Krim dan minyak untuk berjemur; bahan pewarna rambut; sampo dan kondisioner untuk digunakan pada rambut; lotion pelembab [kosmetik]; Maker wajah (Kosmetik); Parfum, eau de toilette; masker tubuh untuk keperluan kosmetik; gel rambut dan mousse rambut; pasta styling untuk rambut; minyak, losion dan susu semua untuk keperluan kosmetik dan alat rias/pembersih badan untuk kuku, rambut dan kulit; pacar untuk keperluan kosmetik; Vitamin rambut; sabun-sabun; Sediaan kosmetik untuk perawatan rambut; tisu, kain atau penyeka yang dilembapi atau diresapi dengan sediaan membersihkan pribadi atau losion kosmetik; Sabun dengan bahan dasar Herbal Oil (kosmetik); sediaan perawatan kulit [kosmetik]; tisu bayi untuk keperluan kosmetik; kosmetik untuk hewan; Sediaan perawatan rambut, shampo, kondisioner (pelembab) rambut, losion dan jel untuk rambut; sediaan untuk melindungi rambut dari sinar matahari; produk dan sediaan untuk rambut dan perawatan rambut termasuk sampo, kondisioner, mousses, gel, lilin (waxes) dan semprotan (sprays); krim perawatan rambut; basma [pewarna kosmetik]; minyak penyamakan [kosmetik]; Krim rambut; Lotion flek (kosmetik); kosmetik fungsional menjadi sediaan penyaringan sinar matahari; gel kosmetik; sediaan-sediaan eksfoliasi non-medis untuk kulit kepala dan rambut; Pewarna untuk rambut, sampo; glasir rambut; Krim lulur badan [Cream-body scrub] kosmetik; obat dan bahan obat menghilangkan rambut; sampo untuk bayi; serum kulit (kosmetik); krim anti-penuaan untuk keperluan kosmetik; produk perawatan untuk melindungi rambut; kit kosmetik yang terdiri dari perawatan kulit; sediaan kosmetik untuk wajah dan tubuh; batang kapas untuk keperluan kosmetik; krim pelembab kulit [kosmetik]; Krim, minyak, losion dan busa cukur; Bibit parfum; minyak untuk pengkondisian rambut; pembersih untuk kuas kosmetik; pengatur tekstur rambut; minyak berjemur untuk tujuan kosmetik; bubuk-bubuk untuk tubuh, wajah, kosmetik dan mandi; krim kulit; penutup mata gel untuk keperluan kosmetik; Minyak memperbaiki rambut Jepang; emolien rambut untuk keperluan kosmetik; pelembab kulit digunakan sebagai kosmetik; krim berjemur; pewarna bibir dalam bentuk cairan atau gel [kosmetik]; sampo untuk kendaraan bermotor; cotton buds untuk keperluan kosmetik; Krim kulit kering (kosmetik); lipstik pelindung dari sinar matahari [kosmetik]; krim kutikula; sediaan kosmetik untuk kulit; sampo karpet; krim tabir surya; susu wajah dan tubuh untuk keperluan kosmetik; Minyak, krim, losion, gel, dan semprotan kosmetik; sabun kulit; minyak rambut kemiri; patch jerawat kosmetik; masker rambut dan kulit kepala; sabun wajah tanpa obat; krim tanpa obat untuk perlindungan kulit; handuk, kain dan kertas sekali pakai dan barang kapas diresapi dengan atau untuk digunakan dengan sediaan kosmetik; kosmetik fungsional adalah krim anti-kerut; sediaan untuk menghilangkan warna rambut; krim tubuh beraroma; Krim wajah (kosmetik); sabun pasir; krim kecantikan wajah dan tubuh; Pelembab mata untuk penggunaan kosmetik; pewarna lotion untuk rambut; pembilasan rambut [kondisioner sampo]; produk perawatan kulit kosmetik; kosmetik dan sediaan pembersih badan yang tidak mengandung obat; Sediaan kosmetik untuk perawatan pribadi, yaitu kultur mikroorganisme tidak hidup; sediaan penataan rambut; semprotan untuk tubuh yang mengandung wewangian dan sabun yang mengandung wewangian; sabun antiperspirant; krim retinol untuk keperluan kosmetik; sarung tangan pra-dibasahi dengan sediaan kosmetik untuk keperluan kosmetik; sediaan untuk perlengkapan mandi (toilet preparations) yang tidak mengandung obat, yaitu, sabun; krim anti-

penuaan; sabun toilet; kosmetik untuk pembersih tubuh; Krim pelembab kulit beraroma; krim, minyak, lotion, semprotan, pensil dan balsem untuk keperluan kosmetik; krim kulit yang adil; Sediaan kosmetik untuk mata; salep kosmetik; pewarna-pewarna rambut; Produk kosmetik untuk perawatan kulit; pemerah susu krim; lotion, krim dan sediaan untuk perawatan wajah, tubuh, kulit kepala, kuku dan rambut; krim tabir surya untuk penggunaan kosmetik; krim rambut; sediaan untuk mengecat rambut; kosmetik alis; apitoxin [racun lebah madu] untuk keperluan kosmetik; kosmetik untuk kulit kepala; Sabun untuk keperluan binatu; krim tanpa obat untuk mencerahkan kulit; shampo rambut; produk pemutih (kosmetik); krim pembersih; Sabun Mandi; krim kecantikan balm; pembersih tata rias wajah, pembersih kosmetik; sabun loofah; sediaan perawatan, perawatan dan kecantikan kulit, kulit kepala dan rambut untuk penggunaan kosmetik; pencerah rambut; Masker pemutih kulit untuk keperluan kosmetik; amber [parfum]; masker perawatan rambut; gel untuk tubuh (kosmetik); pasta kosmetik untuk aplikasi ke wajah untuk menangkal silau; krim anti-bintik; semprotan rambut dan gel rambut; kosmetik untuk menutupi bekas luka operasi; Krim tanpa obat untuk kulit; sediaan tubuh dan perawatan kecantikan untuk keperluan kosmetik; lilin penata rambut; Sabun Tangan Cair; Sabun cair badan; kosmetik dalam bentuk lotion; bubuk mandi untuk keperluan kosmetik; minyak kosmetik; gel rambut; gel penyamakan [kosmetik]; Gel untuk dipakai setelah bercukur untuk keperluan kosmetik; Krim wajah untuk digunakan sebagai kosmetik; krim sepatu dan boot; krim untuk mandi; produk sabun; Minyak yang mudah menguap (Kosmetik); minyak setelah matahari [kosmetik]; perhiasan kulit untuk keperluan kosmetik; lilin obat menghilangkan rambut; sediaan kosmetika untuk perawatan jerawat; pewangi rambut; Krim untuk menggelapkan rambut; krim wajah untuk penggunaan kosmetik; krim kecantikan; Sabun mandi; krim aromaterapi; krim tangan; perhiasan kulit menjadi transfer dekoratif untuk keperluan kosmetik; kosmetik untuk wajah dan tubuh dalam bubuk tertentu; sediaan kosmetik untuk melindungi kulit dari sinar matahari; lotion berjemur kosmetik; krim wajah dan tubuh; persiapan untuk perawatan rambut; sediaan mencuci rambut; semprotan rambut; tisu diresapi dengan sediaan perawatan kulit; Make up remover krim; mousse perlindungan rambut; krim pembersih non-obat untuk penggunaan pribadi; sediaan kosmetik tidak mengandung obat untuk penggelapan kulit dan penggelapan kulit yang dilakukan sendiri; sediaan kosmetik untuk perawatan kulit termasuk perawatan pelembab krim pelindung tonik untuk perawatan kulit pengelupas kulit sediaan penyamakan matahari buatan; sabun untuk perawatan tubuh; Kosmetik untuk spa; Sediaan tabir surya kosmetik; kosmetik untuk bibir; kosmetik dan alat rias/pembersih badan (tidak mengandung obat) untuk kuku, rambut dan kulit; sabun kertas untuk penggunaan pribadi; paket masker pengencangan pori digunakan sebagai kosmetik; tanah liat kosmetik non-medis; bubuk wangi untuk keperluan kosmetik; krim dingin; Highlighter badan kosmetik; masker kecantikan rambut; krim bronzing kulit; krim pemutih kulit; minyak biji rosa canina untuk penggunaan kosmetik; sediaan kolagen untuk keperluan kosmetik; Lotion daerah sensitif (kosmetik); balsam rambut; sabun dan deterjen; sampo-sampo, kondisioner-kondisioner; Sabun untuk muka; air parfum; cat badan lateks cair untuk keperluan kosmetik; krim non-obat untuk melembabkan kulit; Krim bernutrisi; krim untuk memutihkan kulit; produk kosmetik untuk mandi; kondisioner perawatan rambut; krim perawatan kulit yang tidak mengandung obat; krim penyamak sendiri; Sediaan perawatan matahari untuk keperluan kosmetik; kosmetik fungsional menjadi sediaan perawatan kulit anti-penuaan; losion dan semprotan untuk rambut; Sabun pengelupasan untuk keperluan kosmetik; Tanah liat (kosmetik); kosmetik untuk penggunaan pribadi; krim wangi untuk keperluan kosmetik; sabun deodoran; pemecah rambut [sediaan penataan rambut]; lotion mandi untuk keperluan kosmetik; Sediaan pengeringan rambut; sediaan perawatan rambut; gel mandi, krim dan minyak; krim tubuh; Krim mandi untuk bayi; produk perawatan kulit yang tidak mengandung obat; perekat untuk membubuhkan rambut palsu; krim siang; Kapas wajah untuk kosmetik; kosmetik dalam bentuk krim; produk dan sediaan kosmetik perawatan kecantikan; sediaan rambut santai; Krim flek (kosmetik); susu setelah matahari [kosmetik]; lotion kosmetik untuk mengurangi munculnya bintik-bintik dan bintik-bintik penuaan; krim berbahan dasar minyak esensial untuk penggunaan aromaterapi; kaus kaki yang sudah dilembabkan dengan sediaan kosmetik untuk keperluan kosmetik; Sediaan perawatan kulit anti penuaan; sediaan pertumbuhan kembali rambut kosmetik menghambat; serum pemutih (kosmetik); kit kosmetik; pasta wangi untuk keperluan kosmetik; lilin pijat untuk keperluan kosmetik; parfum dalam bentuk gel; kosmetik untuk anak-anak; penyeka, tisu dan handuk kosmetik yang telah diresapi pelembab; krim masker tubuh untuk keperluan kosmetik; toner wajah kosmetik; Sabun tangan cair; maskara rambut; krim pengkondisi; lotion tubuh pelembab [kosmetik]; sediaan kosmetik untuk mandi; mousse rambut; sediaan kosmetik untuk mandi dan mandi; Pensil highlighter (kosmetik); bedak wajah kosmetik; krim kosmetik untuk kulit; sediaan kosmetik untuk perawatan kulit; stamp kosmetik, terisi; krim untuk mengurangi selulit; Sabun penghilang bau badan; lotion kulit kosmetik; parfum dalam bentuk kantung; sabun cair untuk binatu; Spray wajah (kosmetik); krim kosmetik untuk mengencangkan kulit di sekitar mata; kristal mandi untuk keperluan kosmetik; kosmetik tanpa obat dan sediaan perlengkapan mandi; pembersih tata rias wajah , pembersih kosmetik; kertas untuk penggunaan kosmetik; sediaan dan perawatan rambut; hidrogen peroksida untuk digunakan pada rambut; kosmetik non-medis; tisu basah untuk keperluan kosmetik; lotion wajah dan tubuh untuk keperluan kosmetik; Esens rambut; Serum untuk keperluan kosmetik; rambut rontok; Highlighter wajah kosmetik; krim bayi yang tidak mengandung obat; krim dasar bedak; krim untuk mengelupas kulit mati; Kosmetik highlighter; bubuk padat untuk compacts [kosmetik]; paket kosmetik kecantikan (beauty pack) yang dijual satu unit; petroleum jelly untuk keperluan kosmetik; Kain, tisu atau penyeka yang diresapi sediaan kosmetik; sabun cukur; Losion pelembab (kosmetik)===

210	Nomor Permohonan	:	DID2024100579	540 Etiket
220	Tanggal Penerimaan	:	03/10/2024 14:51:24	
320	Prioritas	:		
730	Nama Pemohon	:	TITIN EMA ERNILIA	
	Alamat Pemohon	:	DSN. BUMIREJO RT 003/RW 014, KEL. KEBOBANG,	
740	Nama Kuasa	:		
	Alamat Kuasa	:		

E-Mingoz

	Tipe Merek	:	Merek Kata dan Lukisan
	Nama Referensi Label Merek	:	EMINGOZ
566	Arti Bahasa	:	Tidak Ada Terjemahan

591 Uraian Warna : HITAM

511 Kelas Barang/Jasa : 3

510 Uraian Barang/Jasa : ===Gel pelangsing (kosmetik); Pewangi badan (kosmetik); kosmetik bermain anak-anak, menandai kulit; Sediaan untuk melembutkan rambut; sediaan rambut tanpa obat; krim anti-penuaan untuk wajah; pencuci tubuh (sabun) bayi; sediaan, termasuk krim, gel, dan mouse, untuk digunakan sebelum, selama dan setelah bercukur; krim yang hilang; Kotak perlengkapan kosmetik terisi; kosmetik perawatan tubuh dan kecantikan; sediaan kosmetik tanpa busa; tisu yang diresapi dengan losion kosmetik; tongkat pomades untuk keperluan kosmetik; lotion perawatan kulit kosmetik; gel penata rambut; Sediaan-sediaan kosmetik untuk perawatan kulit; lumpur tubuh untuk tujuan kosmetik; bubuk glitter kosmetik; sediaan perawatan rambut tanpa obat untuk keperluan kosmetik; sabun pelana; sediaan kosmetik untuk perawatan tubuh; sampo perawatan rambut; kosmetik dan sediaan perawatan pribadi; sediaan untuk mengikalkan rambut; Semprotan pelembab wajah (kosmetik); Gel, minyak, krim, losion, dan semprotan pembersih; perawatan rambut dan sediaan pembersihan; krim pembersih kulit; perhiasan kulit self-adhesive untuk keperluan kosmetik; Parfum tubuh yang disemprotkan; Pelembab [Moisturizer] kosmetik; lotion untuk pengurangan selulit untuk keperluan kosmetik; pelembab wajah kosmetik; masker wajah untuk penggunaan kosmetik; pomade rambut; krim tangan untuk keperluan kosmetik; emulsi wajah untuk penggunaan kosmetik; krim setelah dicukur; batang kondisioner rambut padat; Krim kulit sensitif (kosmetik); pemutih rambut; bar sampo padat; krim kaki tanpa obat; krim pengencang [kosmetik]; bahan parfum dan perasa/aroma; masker penataan rambut; Kondisioner cair (kosmetik); krim bibir untuk keperluan kosmetik; sediaan mandi busa untuk keperluan kosmetik; krim mata; sediaan untuk membersihkan, merawat dan memperindah kulit, kulit kepala dan rambut; kosmetik dekoratif [make-up]; krim masker tubuh; krim pembersih kulit [non-obat]; susu penyamakan [kosmetik]; sabun non-obat; bantalan kapas untuk keperluan kosmetik; sediaan perawatan rambut, bukan untuk keperluan medis; Toner (cairan penyegar wajah) kosmetik; Sediaan kosmetik untuk kulit wajah; Sediaan kosmetik, yakni lotion untuk mengencangkan kulit; tisu kosmetik yang sudah diresapi pelembab sebelumnya; Sabun {bukan untuk keperluan pribadi}; krim dan lotion penyamakan sinar matahari; sediaan rias rambut kosmetik; sabun mandi; krim mata untuk keperluan kosmetik; pengkilau rambut dalam bentuk semprotan; kosmetik; manik-manik mandi untuk keperluan kosmetik; Sediaan untuk menghilangkan bulu (kosmetik); kosmetik yang digunakan sebagai sediaan perawatan kulit; krim untuk kulit; sampo; krim mandi; Krim wajah dan kulit; sampo dan kondisioner; sampo tanpa obat; pacar [pewarna kosmetik]; krim penghilang bulu; Krim untuk mengencangkan kulit; sampo ketombe tanpa obat; Krim matahari (bukan untuk pengunaan pengobatan); Semprotan rambut; kosmetik yang dijual sebagai komponen integral dari persiapan perawatan kulit tanpa obat; serat untuk keperluan kosmetik; masker rambut; krim untuk spa; krim anti-iritasi [untuk keperluan kosmetik]; Sabun mandi, deodoran; sediaan pengeritingan rambut dan pengaturan rambut; krim malam; sabun cair yang digunakan untuk mencuci kaki; rum rum untuk keperluan kosmetik; wewangian, wewangian dan dupa, selain parfum untuk penggunaan pribadi; Krim balm cacat; Sabun untuk membersihkan payudara; astringen untuk keperluan kosmetik; krim tubuh untuk keperluan kosmetik; produk perawatan wajah [kosmetik]; lotion wajah kosmetik; sabun lidah buaya; glitter dekoratif untuk keperluan kosmetik; pelembab rambut; Kosmetik untuk bulu mata; krim tangan, krim kaki, krim bernutrisi, krim pembersih wajah; kosmetik dekoratif; Pelembab Leher (kosmetik); parfum termasuk parfum rumah tangga; tas organizer untuk keperluan kosmetik terisi; kosmetik yang digunakan untuk kulit; barang-barang toilet (toilet articles), yaitu, sabun dan air toilet; produk kosmetik dalam bentuk aerosol untuk perawatan kulit; basma untuk keperluan kosmetik; krim pengelupas; strip lilin untuk menghilangkan rambut tubuh; Sipat (Kosmetik); krim non-obat untuk menenangkan kulit; tato yang dapat dilepas untuk keperluan kosmetik; krim kulit yang adil untuk keperluan kosmetik; palet make-up berisi kosmetik; ekstrak bunga [parfum]; krim tanpa obat untuk melembutkan kulit; kondisioner rambut, losion rambut, pewarna rambut; tambalan kosmetik yang mengandung tabir surya dan tabir surya untuk digunakan pada kulit; preparat kosmetik yang mengandung kolagen; sediaan kosmetik tanpa obat; gel untuk penggunaan kosmetik; self-tanning lotion [kosmetik]; Sediaan kosmetik tata rias dan penghapus riasan; minyak memperbaiki rambut; pewarna Rambut; tonik rambut untuk keperluan kosmetik; Krim yang tidak mengandung obat untuk mata dan area di sekitar mata; krim wajah untuk keperluan kosmetik; sabun tidak mengandung obat untuk penggunaan pribadi; sediaan kosmetik untuk rambut dan kulit kepala; lotion rambut kosmetik; sabun cair yang digunakan untuk mandi kaki; krim kulit tanpa obat; preparat pelembab [kosmetik]; masker kosmetik; Cairan untuk rambut (kosmetik); Gel pelangsing (kosmetik); parfum dan cologne; toner kulit untuk penggunaan kosmetik; Bedak wajah untuk keperluan kosmetik; lotion perawatan rambut; sabun cair; minyak mandi untuk keperluan kosmetik; Gel jerawat (kosmetik); Krim wajah; sediaan kosmetik untuk tujuan pelangsingan; Sediaan untuk menata rambut; sediaan untuk pewarnaan awal rambut; Pewarna dan cat rambut; Sediaan kosmetik perawatan bibir; sediaan perawatan kuku kosmetik; sabun tubuh tanpa obat; sabun tubuh; dasar untuk parfum bunga; persiapan kulit wajah untuk penggunaan kosmetik; Sediaan kosmetik untuk mandi; sediaan pewarnaan untuk keperluan kosmetik; pensil kosmetik; Sampo; sediaan dan produk perawatan kulit [kosmetik dan tidak mengandung obat-obatan]; Scrub untuk keperluan kosmetik; Krim kulit berminyak; krim kosmetik untuk mengencangkan kulit; sabun cair untuk tangan dan wajah; sun block lotion untuk keperluan kosmetik; gel lidah buaya untuk keperluan kosmetik; sabun cair bergelembung untuk mandi berendam; losion, susu, dan krim untuk tubuh (tidak mengandung obat); kosmetik untuk digunakan pada kulit; overlay memahat kuku [kosmetik]; krim perawatan rambut untuk keperluan kosmetik; Sabun anti keringat; krim after-sun untuk keperluan kosmetik; krim pelurus rambut; sabun kosmetik; gel wajah [kosmetik]; body butter untuk keperluan kosmetik; emolien rambut; lotion tangan untuk keperluan kosmetik; Kosmetik untuk perawatan kulit dan rambut; masker mata untuk keperluan kosmetik; krim pijat kosmetik; sabun krim tubuh; serum rambut; balm rambut non-obat; sediaan menghilangkan kutikula untuk keperluan kosmetik; Highlighter kulit (kosmetik); minyak mawar untuk keperluan kosmetik; krim kulit dalam bentuk cair dan padat; grease untuk keperluan kosmetik; mousses menjadi alat bantu penata rambut; lulur kosmetik; krim perlindungan rambut, non-obat; Sediaan kondisioner untuk rambut; busa kosmetik yang mengandung tabir surya; sediaan kosmetik meminimalkan kerut untuk penggunaan wajah topikal; lotion obat menghilangkan rambut; parfum; sediaan penghilang rambut; Krim leher; sabun krim; kosmetik tabir surya; lotion perawatan penguatan rambut; sediaan untuk pengeritingan rambut permanen; losion dan krim untuk digunakan pada kulit; kosmetik bibir; Krim mata; Sabun mandi dalam bentuk cair, padat atau gel tidak mengandung obat; Sabun Batang; sabun tanpa air; gel tahan lama untuk keperluan kosmetik; krim wajah krim tubuh krim tangan; produk dan sediaan yang tidak mengandung obat-obatan untuk merawat rambut dan kulit kepala; Krim Kosmetik Detoksifikasi berbahan dasar Phytoaktif; pomades untuk keperluan kosmetik; dasar bedak (kosmetik); tisu diresapi dengan sediaan kosmetik; sediaan kosmetik yang digunakan untuk pengelupasan sel-sel kulit mati diwajah; wewangian, minyak esensial, kosmetik, lotion rambut; Sabun jerawat; gel dan minyak kecantikan [kosmetik]; minyak pelembab untuk penggunaan kosmetik; Krim pelembab; Highlighter bubuk (kosmetik); krim pelembab; krim setelah matahari; sediaan untuk pengeritingan rambut; make-up [kosmetik]; krim tubuh [kosmetik]; krim pemoles; semprotan yang mendinginkan untuk keperluan kosmetik; Sabun kosmetik; Toner wajah [kosmetik]; serum tidak eksklusif hyaluronat bisa mengandung vitamin dan pencerah (kosmetik); krim berbentuk stik pelindung dari sinar matahari; sediaan kosmetik; losion susu matahari kosmetik; sabun mandi [untuk manusia]; serum perawatan rambut; sabun non-obat

untuk wajah; sampo dan kondisioner rambut; Gel kulit untuk penggunaan kosmetik; Krim pembersih (kosmetik); Pembersih wajah (kosmetik); sabun mandi cair; krim pelembab, lotion dan gel; gel after-sun [kosmetik]; Masker untuk tubuh sebagai penggunaan kosmetik; Serum Mata (kosmetik); gel pelindung rambut; parfum untuk keperluan industri; Krim sabun yang tidak mengandung obat untuk digunakan dalam mencuci; krim wajah dan tubuh untuk keperluan kosmetik; sediaan pelindung matahari kosmetik; Sabun; Toner wajah (kosmetik); Bahan nabati / tumbuhan sebagai komponen dari krim , losion , atau kosmetik.; Air penyegar wajah (untuk keperluan kosmetik); Losion tanpa obat untuk rambut; lotion pelembab kulit [kosmetik]; Sediaan perawatan matahari untuk kulit dan untuk rambut; lotion rambut melambai; semprotan tubuh untuk keperluan kosmetik; sediaan-sediaan kosmetik untuk tata rias artis khususnya sediaan-sediaan untuk kulit, rambut dan untuk pewarnaan gigi; sampo untuk mobil; Krim kulit daerah sensitif (kosmetik); krim untuk menghindari kulit terbakar dari sengatan matahari (non medis); highlighter (kosmetik); wewangian, minyak atsiri, kosmetik tanpa obat, lotion rambut tanpa obat; krim wajah [kosmetik]; sabun untuk keringat kaki; gel mata untuk keperluan kosmetik; krim obat menghilangkan rambut; minyak untuk parfum dan aroma; krim dingin untuk keperluan kosmetik; lotion perawatan rambut untuk keperluan kosmetik; ekstrak untuk parfum; minyak lavender untuk penggunaan kosmetik; tisu diresapi dengan minyak esensial, untuk penggunaan kosmetik; krim penghalus kulit; sediaan kosmetik anti-penuaan; sampo hewan peliharaan tanpa obat; krim matahari; Produk perawatan kulit, yaitu serum kulit non-obat, pembersih kulit, krim kulit; scrub krim tubuh; sabun batangan; kosmetik dalam bentuk bubuk; Produk Perawatan Kulit (Kosmetik); sediaan penghilang warna untuk rambut; scrub pengelupasan kulit untuk keperluan kosmetik; parfum ruangan dalam bentuk spray; masker wajah kosmetik; tisu yang diresapi dengan kosmetik; Ramuan kosmetik untuk mandi; parfum, eau de Cologne dan aftershaves; Krim perawatan kulit selain untuk keperluan medis; Sabun, sabun mandi, sediaan untuk mandi shower dan mandi, jel untuk mandi shower, minyak untuk mandi, busa untuk mandi, sabun batang dan sabun tangan cair; Krim pencuci tangan; Minyak untuk mandi berendam untuk keperluan kosmetik; Krim untuk pijat; pernis kuku untuk keperluan kosmetik; sediaan perawatan kulit, yaitu sabun mandi, losion, krim dan sampo; serum penataan rambut; pemelihara rambut; garam mandi kosmetik; sabun untuk penggunaan rumah tangga; minyak untuk keperluan kosmetik; cocoa butter untuk keperluan kosmetik; Krim pijat padat untuk keperluan kosmetik; sediaan perawatan matahari [kosmetik]; Sediaan Pembersih Kulit (kosmetik); krim, losion dan gel penyamakan; kosmetik untuk kuku; perawatan pelurusan rambut; krim untuk keperluan kosmetik; masker lembar untuk penggunaan kosmetik; lotion kulit pelembab [kosmetik]; gel pelembab kulit [kosmetik]; Serum leher (kosmetik); bubuk pencuci rambut; sediaan untuk membersihkan, merawat, memelihara dan memperindah kulit, kulit kepala dan rambut; Scrub wajah [facial scrub] kosmetik; kosmetik dalam bentuk susu, lotion dan emulsi; sediaan kosmetik untuk pengeringan cat kuku; wangi-wangian untuk penggunaan kosmetik; Sabun Pembersih Sepatu; krim pra-cukur; perona pipi dalam bentuk krim (Cream blush); sabun beraroma; concealer [kosmetik]; sabun non-obat untuk bayi; kondisioner sampo; lotion kulit dan tubuh, krim dan minyak untuk penggunaan kosmetik; Sabun dalam bentuk cair; Bubuk sampo; semir sepatu dan krim; minyak jarak untuk keperluan kosmetik; body scrub untuk keperluan kosmetik; colognes, parfum dan kosmetik; minyak parfum untuk pembuatan preparat kosmetik; kosmetik yaitu krim, susu, lotion, gel dan bubuk untuk wajah, tubuh dan tangan; Sabun Cuci Piring; Highlighter krim (kosmetik); Sabun cream; lotion tahan usia untuk keperluan kosmetik; mandi minyak untuk perawatan rambut; Sediaan-sediaan dan losion untuk perawatan kulit dan rambut, tidak mengandung obat; krim kosmetik, lotion dan sediaan lain untuk berjemur; produk perawatan rambut, yaitu sampo dan kondisioner; kondisioner rambut; krim kulit untuk keperluan kosmetik; Sediaan minyak panas (kosmetik); Produk kosmetik dan perawatan kulit; Minyak, krim dan losion untuk kulit; semprotan kulit topikal untuk keperluan kosmetik semprotan kulit topikal untuk melembapkan kulit semprotan kulit topikal untuk memperbaiki makeup tubuh; wewangian untuk kosmetik; mousse dan gel penataan rambut; sediaan kosmetik perawatan rambut; sediaan untuk memperbaiki dan menempelkan bulu mata, jenggot, memasang rambut palsu; kosmetik dan perlengkapan mandi; Krim untuk pemutih kulit; penyamakan kosmetik dan susu setelah matahari, gel dan minyak; kit kosmetik yang terdiri dari makeup; Kosmetik untuk perawatan tubuh; krim dan lotion kosmetik; body lotion untuk keperluan kosmetik; minyak kosmetik untuk kulit; sabun cuci; pensil mata kosmetik; semprotan penata rambut; krim creambath; Minyak sari buah merah untuk kosmetik; parfum dalam bentuk padat; krim herbal topikal untuk mengencangkan dan meningkatkan payudara; bubuk gigi untuk keperluan kosmetik; krim pencukur; minyak pelindung matahari [kosmetik]; Produk kosmetik; kosmetik yang mengandung probiotik; Losion pemutih kulit untuk keperluan kosmetik; pewarna rambut dan produk pemutihan; tabir surya untuk keperluan kosmetik; lotion dan krim tubuh beraroma; tata rias dan pembersih tata rias panggung, film dan televisi (kosmetik teater) terutama untuk TV definisi tinggi; pelindung matahari untuk bibir [kosmetik]; sabun pencerah warna untuk keperluan binatu; salep kulit pelembab [kosmetik]; sabun mandi cair tidak mengandung obat; krim perawatan kulit kepala tanpa obat; hidrator kulit untuk keperluan kosmetik; sediaan untuk membersihkan dan menyemir kulit dan alas kaki, tidak termasuk produk rambut; Krim, gel, lotion, susu dan pelembab setelah matahari; krim dan gel kosmetik untuk wajah, tangan dan tubuh; tisu wajah yang diresapi dengan kosmetik; Serum anti-penuaan untuk keperluan kosmetik; sediaan lidah buaya untuk keperluan kosmetik; pijat lilin untuk keperluan kosmetik; Produk perawatan rambut; kapas untuk keperluan kosmetik; sediaan meluruskan rambut; Krim, minyak, losion dan busa stelah bercukur; balm dan krim setelah bercukur; losion untuk rambut; kosmetik dan sediaan kosmetik; minyak rambut orang aring; losion kosmetik; krim malam [kosmetik]; sabun cair untuk tangan, wajah dan tubuh; bedak talek untuk keperluan kosmetik; Masker (kosmetik); losion, krim, pelembab, minyak dan susu yang dipakai setelah berjemur matahari; lotion perawatan matahari untuk keperluan kosmetik; poles dan krim untuk logam; krim kosmetik untuk perawatan kulit; warna rambut; Krim matahari (tidak untuk penggunaan medis); sampo untuk mencuci kendaraan; emulsi wajah untuk keperluan kosmetik; sabun mandi*; Kosmetik untuk manusia; pewarnaan rambut dan sediaan pewarnaan rambut; lotion rambut tanpa obat; Sediaan untuk perawatan kulit bayi; sediaan kosmetik tidak mengandung obat untuk tujuan pelangsingan; sediaan kosmetik untuk perawatan mulut dan gigi; sabun industri; susu almond untuk keperluan kosmetik; Serum rambut; kondisioner pembersih untuk digunakan dalam mencuci rambut khusus conditioner; Paket masker untuk keperluan kosmetik; Parfum untuk bayi; Sediaan perawatan kulit dan kosmetik; krim pengurang bintik penuaan; sediaan untuk pewarnaan awal rambut, menghilangkan warna rambut, mengecat rambut dan mewarnai rambut; krim anti-bintik untuk keperluan kosmetik; transfer dekoratif untuk keperluan kosmetik; perawatan rambut keratin; bubuk masker tubuh untuk keperluan kosmetik; losion rambut; Bedak muka putih untuk keperluan kosmetik; parfum dalam bentuk bubuk; minyak rosehip untuk penggunaan kosmetik; gel pelembab [kosmetik]; minyak berjemur [kosmetik]; kapas dan batang korek kuping untuk keperluan kosmetik; krim pembersih [kosmetik]; sediaan perawatan kulit anti penuaan; masker kulit [kosmetik]; susu wajah dan lotion untuk keperluan kosmetik; gel menjadi alat bantu penata rambut; jel dan krim untuk mandi shower; krim dan lotion kosmetik untuk perawatan wajah dan tubuh; Krim Badan area sensitif (kosmetik); Krim untuk tumit; sabun untuk mencerahkan tekstil; minyak pembersih untuk penggunaan kosmetik; Air untuk mengatur rambut; krim after-shave (non-obat); lotion pengencang untuk wajah, tubuh dan tangan untuk keperluan kosmetik; krim anti-kerut untuk keperluan kosmetik; krim ruam popok tanpa obat; sampo rambut 3-in-1; sediaan kosmetik wajah; gel tubuh dan wajah [kosmetik]; krim kuku untuk keperluan kosmetik; sabun untuk kulit; semprotan kulit topikal untuk keperluan kosmetik; produk pelindung matahari (kosmetik); krim

kuku; Kosmetik perpaduan dari powder dan liquid foundation (cushion); Sabun cair wajah; krim kulit tabir surya; minyak-minyak sari kosmetika; sabun batangan untuk mandi; sampo untuk rambut manusia; Serum pencerah (kosmetik); minyak after-sun untuk keperluan kosmetik; Kosmetik untuk perawatan rambut; emolien kulit untuk keperluan kosmetik; preparat pemutihan [decolorants] untuk keperluan kosmetik; kapas dalam bentuk bola-bola, kuncup, kain, gulungan, penyeka untuk kebutuhan kosmetik; lotion untuk keperluan kosmetik; masker kulit untuk keperluan kosmetik; racun lebah untuk keperluan kosmetik; minyak esensial untuk keperluan kosmetik; sediaan untuk membersihkan rambut; sediaan untuk mengeriting dan mengatur rambut; tisu wajah yang mengandung kosmetik; cat kuku (kosmetik); pomade rambut untuk keperluan kosmetik; Pelembab anti penuaan yang digunakan sebagai kosmetik; pencuci tubuh dan rambut bayi; Sediaan kosmetik yang digunakan untuk pengelupasan sel-sel kulit mati di wajah; Perangkat dan set hadiah yang berisi produk dan sediaan perawatan rambut; pembilasan rambut; kaus kaki diresapi dengan krim pelembab kosmetik; emulsi tubuh untuk keperluan kosmetik; sediaan penyamakan sendiri [kosmetik]; krim untuk bahan kulit; mutiara mandi untuk keperluan kosmetik; lotion tabir surya untuk keperluan kosmetik; Esensi untuk keperluan kosmetik; lotion setelah matahari untuk keperluan kosmetik; eau de parfum; krim kosmetik untuk kulit kering; sabun toilet wangi; mousses [kosmetik]; sediaan eksfoliasi tanpa obat untuk perawatan kulit dan rambut; Gel untuk keperluan kosmetik; sachet parfum; semprotan pelindung panas untuk rambut; sediaan tanpa obat untuk perawatan kulit, rambut dan kulit kepala; penghilang warna rambut; krim tubuh kosmetik; Highlighter cair (kosmetik); make-up mengeluarkan susu, gel, lotion dan krim; bilas warna untuk rambut; krim tangan kosmetik; kosmetik penyegar kulit; Krim pelurusan rambut; Masker wajah (kosmetik); krim untuk mencegah kerutan wajah; minyak tubuh untuk keperluan kosmetik; Tisu kertas diresapi dengan persiapan kosmetik; Sediaan pembersih badan dan kosmetik; bola kapas untuk keperluan kosmetik; bedak rambut; eau de parfume; Sampo rambut 3-in-1; masker lumpur kosmetik; Sediaan untuk menghilangkan rambut; krim pelembab setelah bercukur; parfum cair; Sediaan kosmetik untuk kuku; susu setelah matahari untuk keperluan kosmetik; Kosmetik menggunakan bahan alami; sediaan perawatan kulit wajah (kosmetik); Lak rambut; shea butter untuk keperluan kosmetik; krim anti-kerut; Pencuci tangan dengan bahan dasar sabun yang tidak mengandung obat-obatan; Pemutih untuk digunakan pada rambut; garam mandi untuk keperluan kosmetik; bubuk sabun; Spirit Gum untuk penggunaan kosmetik; kosmetik alami; sediaan perawatan rambut yang terdiri dari minyak kelapa murni organik dan minyak kelapa murni; balsem selain untuk keperluan medis yang biasanya berupa balsem non medis yang digunakan untuk rambut, kult dan bibir; sediaan kosmetik untuk pemeliharaan kulit dan perawatan kulit; lotion pelindung rambut; minyak parfum; sabun non-obat untuk tangan; Produk penataan rambut; puff kapas untuk keperluan kosmetik; sediaan obat menghilangkan rambut; sediaan kosmetik untuk modifikasi kulit dan tubuh plastik simulasi dan kosmetik untuk layanan make up artis; Kosmetik fungsional; lilin untuk keperluan kosmetik; kosmetik untuk leher; Krim untuk keperluan kosmetik; krim pemutih gigi; krim pagi untuk keperluan kosmetik; tisu bayi sekali pakai diresapi dengan sediaan kosmetik; Sabun Kecantikan (kosmetik); tato sementara untuk keperluan kosmetik; krim pengurang bintik penuaan untuk keperluan kosmetik; krim boot; sabun batangan untuk toilet; Sediaan perawatan rambut tanpa obat; Ekstrak herbal topikal untuk digunakan sebagai kosmetik; sediaan kosmetik untuk tata rias artis khususnya sediaan untuk kulit, rambut dan untuk pewarnaan gigi; Krim dan losion perawatan kulit yang tidak mengandung obat; bubuk bedak wangi untuk keperluan kosmetik; sediaan kosmetik dan kecantikan; sabun wajah; krim sepatu; tisu kosmetik pra-lembab; krim kosmetik bernutrisi; persiapan kosmetik penyamakan diri; Krim pelindung sinar UV; Krim untuk vagina yang tidak mengandung obat; sabun deterjen; paket masker untuk keperluan kosmetik; gel after-sun untuk keperluan kosmetik; kosmetik yang mengandung vitamin; sabun batang; toner untuk keperluan kosmetik; Pelembab (kosmetik); gel, semprotan, mousses dan balsem untuk penataan rambut dan perawatan rambut; krim wajah; Krim tabir surya; Pelembab rambut; bedak tubuh untuk keperluan kosmetik; sediaan obat menghilangkan rambut dan pengelupasan kulit; masker wajah [kosmetik]; bubuk kosmetik, krim dan lotion untuk wajah, tangan dan tubuh; pemelihara rambut untuk keperluan kosmetik; Parfum untuk helm; Sediaan kosmetik untuk kebersihan dan perawatan kecantikan; lotion mata untuk keperluan kosmetik; sediaan untuk pembersihan, perawatan dan perawatan rambut; sediaan kulit wajah untuk keperluan kosmetik; bedak kosmetik; pewarna kosmetik; sediaan pewarnaan rambut; Bulu mata rambut asli; tata rias dan pembersih tata rias untuk panggung , film, dan televisi (kosmetik teater)terutama untuk TV definisi tinggi; Masker untuk kulit sebagai penggunaan kosmetik; lotion restorasi rambut tanpa obat; Krim pemutih kulit untuk keperluan kosmetik; sabun wangi; krim perlindungan rambut; perekat kelopak mata ganda (kosmetik); krim bayi tidak mengandung obat; sediaan untuk perawatan kulit kepala dan rambut; cosmeceuticals untuk keperluan kosmetik; balsam non-medis untuk rambut; lotion masker tubuh untuk keperluan kosmetik; teh mandi untuk keperluan kosmetik; Busa rambut; kosmetik perawatan kulit; paket kosmetik wajah; krim wangi; semprotan wajah semprotan perbaikan makeup wajah semprotan pengatur makeup wajah semprotan penyegar wajah semprotan pendingin wajah untuk keperluan kosmetik; kosmetik dan make-up; ambergris [parfum]; krim anti penuaan; Krim untuk mandi; krim wajah tidak mengandung obat; perekat untuk bulu mata palsu, rambut dan kuku; krim kecantikan untuk perawatan tubuh; kosmetik tanpa obat; krim; sabun tidak mengandung obat untuk penggunaan pribadi dalam bentuk cair, padat dan gel; sediaan untuk pembersihan, pewarnaan, pewarnaan, pemutihan, pengaturan dan pengeritingan rambut permanen; lotion tabir surya dan krim perawatan matahari; kapas dan tongkat kapas untuk keperluan kosmetik; pewarna rambut; sediaan kosmetik yang digunakan untuk mengangkat sel-sel kulit mati dari permukaan kulit; perekat untuk keperluan kosmetik; ekstrak herbal untuk keperluan kosmetik; krim non-obat untuk scrub wajah; Parfum laundry; pembilasan rambut untuk keperluan kosmetik; sediaan berjemur [kosmetik]; sediaan pengencangan payudara kosmetik; sabun mandi dalam bentuk cair, padat atau gel; Losion untuk dipakai setelah bercukur untuk keperluan kosmetik; kondisioner rambut untuk bayi; krim tanning diri [kosmetik]; Barang kosmetik untuk mandi; parfum dan air toilet; sediaan hiasan rambut [sediaan highlight]; minyak penataan rambut; Kosmetik berwarna untuk anak-anak; Susu pelembab pemutih kulit untuk keperluan kosmetik; tonik rambut; Sabun mandi untuk hewan peliharaan; oil baths untuk perawatan rambut untuk keperluan kosmetik; sediaan kosmetik untuk berjemur; sediaan kosmetik untuk pembaruan kulit; krim dan sediaan setelah matahari; minyak lidah buaya untuk penggunaan kosmetik; krim foundation; sediaan kosmetik untuk bulu mata; krim pengkondisi kulit untuk keperluan kosmetik; sabun untuk penggunaan pribadi; esensi halus/esens yang mudah menguap untuk keperluan kosmetik, yaitu esensi badian; cat tubuh untuk keperluan kosmetik; sabun pengelupasan untuk wajah; pembersih berbentuk krim; krim pijat, selain untuk keperluan medis; Sediaan kosmetik untuk mandi dan mandi pancuran (shower); primer kuku [kosmetik]; sediaan fumigasi [parfum]; sediaan-sediaan mencuci tangan diresapi untuk keperluan kosmetik; minyak rambut; kompres mata untuk keperluan kosmetik; sediaan perawatan wajah kosmetik; krim kosmetik; krim matahari untuk keperluan kosmetik; Zat pelembab, yaitu, krim pelembab, susu pelembab, lotion pelembab tubuh, larutan pelembab untuk kulit; losion susu untuk keperluan kosmetik; semprotan menjadi alat bantu penata rambut; sediaan pengeriting rambut; Serum anti penuaan untuk penggunaan kosmetik; glitter untuk keperluan kosmetik; sabun tanpa obat; kosmetik untuk pemakaian di rambut; wax rambut; krim bibir; sabun cair untuk mencuci piring; pelindung matahari (kosmetik); sampo mobil; sediaan sun block untuk keperluan kosmetik; linen untuk penggunaan kosmetik; Krim creambath; lotion untuk perawatan wajah dan tubuh untuk keperluan kosmetik; produk perawatan bibir (kosmetik); krim kosmetik, susu, lotion, gel dan bubuk untuk wajah, tangan, dan tubuh; bintsuke-abura [minyak

memperbaiki rambut Jepang]; Losion pengelupasan untuk keperluan kosmetik; losion pelembab kulit [kosmetik]; Krim untuk bercukur; penyeka kapas untuk keperluan kosmetik; kapur untuk penggunaan kosmetik; sabun almond; membersihkan dan melembabkan krim, minyak, lotion dan preparat; Sediaan perawatan kulit non-obat, yaitu, krim, lotion, gel, toner, pembersih dan pengelupas sel kulit; parfum air wangi; sabun untuk bahan kulit; sabun cuci tangan; sediaan perawatan rambut untuk manusia; sediaan kosmetik untuk melindungi dari sengatan matahari; krim tanpa obat untuk memutihkan kulit; kosmetik fungsional menjadi sediaan penyamakan matahari; krim untuk pemeliharaan kulit (kosmetik); pengkilap rambut; Sediaan kosmetik untuk bibir; Lotion kulit kering (kosmetik); hidrogen peroksida untuk keperluan kosmetik; krim exfoliant untuk keperluan kosmetik; Serum kecantikan (kosmetik); sediaan pemutih kulit [kosmetik]; sediaan kosmetik untuk kulit kering selama kehamilan; lem ikatan potongan rambut; sediaan kosmetik termasuk kosmetik untuk kulit kepala rambut kulit dan kuku; sampo rambut; krim tabir surya untuk keperluan kosmetik; krim untuk pengurangan selulit untuk keperluan kosmetik; bantalan pembersih diresapi dengan kosmetik; sediaan-sediaan kosmetik rias rambut; sabun cair untuk mandi; krim cukur; krim pemutih kulit wajah; sediaan untuk pembersihan, pewarnaan, pewarnaan, pemutihan, pengaturan dan penataan rambut; toner untuk penggunaan kosmetik; make-up menghapus krim; Busa (kosmetik) [Mousse]; Krim dan minyak untuk berjemur; bahan pewarna rambut; sampo dan kondisioner untuk digunakan pada rambut; lotion pelembab [kosmetik]; Maker wajah (Kosmetik); Parfum, eau de toilette; masker tubuh untuk keperluan kosmetik; gel rambut dan mousse rambut; pasta styling untuk rambut; minyak, losion dan susu semua untuk keperluan kosmetik dan alat rias/pembersih badan untuk kuku, rambut dan kulit; pacar untuk keperluan kosmetik; Vitamin rambut; sabun-sabun; Sediaan kosmetik untuk perawatan rambut; tisu, kain atau penyeka yang dilembapi atau diresapi dengan sediaan membersihkan pribadi atau losion kosmetik; Sabun dengan bahan dasar Herbal Oil (kosmetik); sediaan perawatan kulit [kosmetik]; tisu bayi untuk keperluan kosmetik; kosmetik untuk hewan; Sediaan perawatan rambut, shampo, kondisioner (pelembab) rambut, losion dan jel untuk rambut; sediaan untuk melindungi rambut dari sinar matahari; produk dan sediaan untuk rambut dan perawatan rambut termasuk sampo, kondisioner, mousses, gel, lilin (waxes) dan semprotan (sprays); krim perawatan rambut; basma [pewarna kosmetik]; minyak penyamakan [kosmetik]; Krim rambut; Lotion flek (kosmetik); kosmetik fungsional menjadi sediaan penyaringan sinar matahari; gel kosmetik; sediaan-sediaan eksfoliasi non-medis untuk kulit kepala dan rambut; Pewarna untuk rambut, sampo; glasir rambut; Krim lulur badan [Cream-body scrub] kosmetik; obat dan bahan obat menghilangkan rambut; sampo untuk bayi; serum kulit (kosmetik); krim anti-penuaan untuk keperluan kosmetik; produk perawatan untuk melindungi rambut; kit kosmetik yang terdiri dari perawatan kulit; sediaan kosmetik untuk wajah dan tubuh; batang kapas untuk keperluan kosmetik; krim pelembab kulit [kosmetik]; Krim, minyak, losion dan busa cukur; Bibit parfum; minyak untuk pengkondisian rambut; pembersih untuk kuas kosmetik; pengatur tekstur rambut; minyak berjemur untuk tujuan kosmetik; bubuk-bubuk untuk tubuh, wajah, kosmetik dan mandi; krim kulit; penutup mata gel untuk keperluan kosmetik; Minyak memperbaiki rambut Jepang; emolien rambut untuk keperluan kosmetik; pelembab kulit digunakan sebagai kosmetik; krim berjemur; pewarna bibir dalam bentuk cairan atau gel [kosmetik]; sampo untuk kendaraan bermotor; cotton buds untuk keperluan kosmetik; Krim kulit kering (kosmetik); lipstik pelindung dari sinar matahari [kosmetik]; krim kutikula; sediaan kosmetik untuk kulit; sampo karpet; krim tabir surya; susu wajah dan tubuh untuk keperluan kosmetik; Minyak, krim, losion, gel, dan semprotan kosmetik; sabun kulit; minyak rambut kemiri; patch jerawat kosmetik; masker rambut dan kulit kepala; sabun wajah tanpa obat; krim tanpa obat untuk perlindungan kulit; handuk, kain dan kertas sekali pakai dan barang kapas diresapi dengan atau untuk digunakan dengan sediaan kosmetik; kosmetik fungsional adalah krim anti-kerut; sediaan untuk menghilangkan warna rambut; krim tubuh beraroma; Krim wajah (kosmetik); sabun pasir; krim kecantikan wajah dan tubuh; Pelembab mata untuk penggunaan kosmetik; pewarna lotion untuk rambut; pembilasan rambut [kondisioner sampo]; produk perawatan kulit kosmetik; kosmetik dan sediaan pembersih badan yang tidak mengandung obat; Sediaan kosmetik untuk perawatan pribadi, yaitu kultur mikroorganisme tidak hidup; sediaan penataan rambut; semprotan untuk tubuh yang mengandung wewangian dan sabun yang mengandung wewangian; sabun antiperspirant; krim retinol untuk keperluan kosmetik; sarung tangan pra-dibasahi dengan sediaan kosmetik untuk keperluan kosmetik; sediaan untuk perlengkapan mandi (toilet preparations) yang tidak mengandung obat, yaitu, sabun; krim anti-penuaan; sabun toilet; kosmetik untuk pembersih tubuh; Krim pelembab kulit beraroma; krim, minyak, lotion, semprotan, pensil dan balsem untuk keperluan kosmetik; krim kulit yang adil; Sediaan kosmetik untuk mata; salep kosmetik; pewarna-pewarna rambut; Produk kosmetik untuk perawatan kulit; pemerah susu krim; lotion, krim dan sediaan untuk perawatan wajah, tubuh, kulit kepala, kuku dan rambut; krim tabir surya untuk penggunaan kosmetik; krim rambut; sediaan untuk mengecat rambut; kosmetik alis; apitoxin [racun lebah madu] untuk keperluan kosmetik; kosmetik untuk kulit kepala; Sabun untuk keperluan binatu; krim tanpa obat untuk mencerahkan kulit; shampo rambut; produk pemutih (kosmetik); krim pembersih; Sabun Mandi; krim kecantikan balm; pembersih tata rias wajah, pembersih kosmetik; sabun loofah; sediaan perawatan, perawatan dan kecantikan kulit, kulit kepala dan rambut untuk penggunaan kosmetik; pencerah rambut; Masker pemutih kulit untuk keperluan kosmetik; amber [parfum]; masker perawatan rambut; gel untuk tubuh (kosmetik); pasta kosmetik untuk aplikasi ke wajah untuk menangkal silau; krim anti-bintik; semprotan rambut dan gel rambut; kosmetik untuk menutupi bekas luka operasi; Krim tanpa obat untuk kulit; sediaan tubuh dan perawatan kecantikan untuk keperluan kosmetik; lilin penata rambut; Sabun Tangan Cair; Sabun cair badan; kosmetik dalam bentuk lotion; bubuk mandi untuk keperluan kosmetik; minyak kosmetik; gel rambut; gel penyamakan [kosmetik]; Gel untuk dipakai setelah bercukur untuk keperluan kosmetik; Krim wajah untuk digunakan sebagai kosmetik; krim sepatu dan boot; krim untuk mandi; produk sabun; Minyak yang mudah menguap (Kosmetik); minyak setelah matahari [kosmetik]; perhiasan kulit untuk keperluan kosmetik; lilin obat menghilangkan rambut; sediaan kosmetika untuk perawatan jerawat; pewangi rambut; Krim untuk menggelapkan rambut; krim wajah untuk penggunaan kosmetik; krim kecantikan; Sabun mandi; krim aromaterapi; krim tangan; perhiasan kulit menjadi transfer dekoratif untuk keperluan kosmetik; kosmetik untuk wajah dan tubuh dalam bubuk tertentu; sediaan kosmetik untuk melindungi kulit dari sinar matahari; lotion berjemur kosmetik; krim wajah dan tubuh; persiapan untuk perawatan rambut; sediaan mencuci rambut; semprotan rambut; tisu diresapi dengan sediaan perawatan kulit; Make up remover krim; mousse perlindungan rambut; krim pembersih non-obat untuk penggunaan pribadi; sediaan kosmetik tidak mengandung obat untuk penggelapan kulit dan penggelapan kulit yang dilakukan sendiri; sediaan kosmetik untuk perawatan kulit termasuk perawatan pelembab krim pelindung tonik untuk perawatan kulit pengelupas kulit sediaan penyamakan matahari buatan; sabun untuk perawatan tubuh; Kosmetik untuk spa; Sediaan tabir surya kosmetik; kosmetik untuk bibir; kosmetik dan alat rias/pembersih badan (tidak mengandung obat) untuk kuku, rambut dan kulit; sabun kertas untuk penggunaan pribadi; paket masker pengencangan pori digunakan sebagai kosmetik; tanah liat kosmetik non-medis; bubuk wangi untuk keperluan kosmetik; krim dingin; Highlighter badan kosmetik; masker kecantikan rambut; krim bronzing kulit; krim pemutih kulit; minyak biji rosa canina untuk penggunaan kosmetik; sediaan kolagen untuk keperluan kosmetik; Lotion daerah sensitif (kosmetik); balsam rambut; sabun dan deterjen; sampo-sampo, kondisioner-kondisioner; Sabun untuk muka; air parfum; cat badan lateks cair untuk keperluan kosmetik; krim non-obat untuk melembabkan kulit; Krim bernutrisi; krim untuk memutihkan kulit; produk kosmetik untuk mandi; kondisioner perawatan rambut; krim perawatan kulit yang tidak mengandung obat; krim penyamak sendiri; Sediaan perawatan matahari untuk

keperluan kosmetik; kosmetik fungsional menjadi sediaan perawatan kulit anti-penuaan; losion dan semprotan untuk rambut; Sabun pengelupasan untuk keperluan kosmetik; Tanah liat (kosmetik); kosmetik untuk penggunaan pribadi; krim wangi untuk keperluan kosmetik; sabun deodoran; pemecah rambut [sediaan penataan rambut]; lotion mandi untuk keperluan kosmetik; Sediaan pengeringan rambut; sediaan perawatan rambut; gel mandi, krim dan minyak; krim tubuh; Krim mandi untuk bayi; produk perawatan kulit yang tidak mengandung obat; perekat untuk membubuhkan rambut palsu; krim siang; Kapas wajah untuk kosmetik; kosmetik dalam bentuk krim; produk dan sediaan kosmetik perawatan kecantikan; sediaan rambut santai; Krim flek (kosmetik); susu setelah matahari [kosmetik]; lotion kosmetik untuk mengurangi munculnya bintik-bintik dan bintik-bintik penuaan; krim berbahan dasar minyak esensial untuk penggunaan aromaterapi; kaus kaki yang sudah dilembabkan dengan sediaan kosmetik untuk keperluan kosmetik; Sediaan perawatan kulit anti penuaan; sediaan pertumbuhan kembali rambut kosmetik menghambat; serum pemutih (kosmetik); kit kosmetik; pasta wangi untuk keperluan kosmetik; lilin pijat untuk keperluan kosmetik; parfum dalam bentuk gel; kosmetik untuk anak-anak; penyeka, tisu dan handuk kosmetik yang telah diresapi pelembab; krim masker tubuh untuk keperluan kosmetik; toner wajah kosmetik; Sabun tangan cair; maskara rambut; krim pengkondisi; lotion tubuh pelembab [kosmetik]; sediaan kosmetik untuk mandi; mousse rambut; sediaan kosmetik untuk mandi dan mandi; Pensil highlighter (kosmetik); bedak wajah kosmetik; krim kosmetik untuk kulit; sediaan kosmetik untuk perawatan kulit; stamp kosmetik, terisi; krim untuk mengurangi selulit; Sabun penghilang bau badan; lotion kulit kosmetik; parfum dalam bentuk kantung; sabun cair untuk binatu; Spray wajah (kosmetik); krim kosmetik untuk mengencangkan kulit di sekitar mata; kristal mandi untuk keperluan kosmetik; kosmetik tanpa obat dan sediaan perlengkapan mandi; pembersih tata rias wajah , pembersih kosmetik; kertas untuk penggunaan kosmetik; sediaan dan perawatan rambut; hidrogen peroksida untuk digunakan pada rambut; kosmetik non-medis; tisu basah untuk keperluan kosmetik; lotion wajah dan tubuh untuk keperluan kosmetik; Esens rambut; Serum untuk keperluan kosmetik; rambut rontok; Highlighter wajah kosmetik; krim bayi yang tidak mengandung obat; krim dasar bedak; krim untuk mengelupas kulit mati; Kosmetik highlighter; bubuk padat untuk compacts [kosmetik]; paket kosmetik kecantikan (beauty pack) yang dijual satu unit; petroleum jelly untuk keperluan kosmetik; Kain, tisu atau penyeka yang diresapi sediaan kosmetik; sabun cukur; Losion pelembab (kosmetik)===

210	Nomor Permohonan	:	DID2024100445	540 Etiket
220	Tanggal Penerimaan	:	03/10/2024 00:57:40	
320	Prioritas	:	12343/2024	
730	Nama Pemohon	:	Swiss Microbiome GmbH	
	Alamat Pemohon	:	Uberlandstrasse 1, 8600 Dubendorf Switzerland 079333	
740	Nama Kuasa	:	Angelina Surjabrata S.H.,	
	Alamat Kuasa	:	Menara Kuningan Lantai 14 A Jalan H.R. Rasuna Said Blok X-7 Kavling 5	

SWISS MICROBIOME

	Tipe Merek	:	Merek Kata dan Lukisan
	Nama Referensi Label Merek	:	SWISS MICROBIOME + LOGO
566	Arti Bahasa	:	Tidak Ada Terjemahan
591	Uraian Warna	:	Hitam, Putih, Merah
511	Kelas Barang/Jasa	:	3
510	Uraian Barang/Jasa	:	===Gel pelangsing (kosmetik); Pewangi badan (kosmetik); masker tangan untuk perawatan kulit; lotion tabir surya; kosmetik bermain anak-anak, menandai kulit; minyak kasturi [wewangian]; pasta gigi tanpa obat; Kotak perlengkapan kosmetik terisi; pasta pemutih gigi; kosmetik perawatan tubuh dan kecantikan; sediaan kosmetik tanpa busa; cairan rokok elektronik terdiri dari perasa menjadi minyak esensial, digunakan untuk mengisi ulang kartrid rokok elektronik; tisu yang diresapi dengan losion kosmetik; gel kecantikan; tongkat pomades untuk keperluan kosmetik; Perona wajah; lotion perawatan kulit kosmetik; Sediaan-sediaan kosmetik untuk perawatan kulit; lumpur tubuh untuk tujuan kosmetik; bubuk glitter kosmetik; sediaan perawatan rambut tanpa obat untuk keperluan kosmetik; lotion untuk perawatan tubuh; Produk perawatan kecantikan; minyak untuk keperluan pembersihan; sediaan kosmetik untuk perawatan tubuh; kosmetik dan sediaan perawatan pribadi; minyak setelah matahari; minyak melati; Semprotan pelembab wajah (kosmetik); Gel, minyak, krim, losion, dan semprotan pembersih; lotion non-obat untuk melembabkan kulit; masker mata; bubuk mandi tanpa obat; lotion untuk mengurangi selulit; palet perona mata; perhiasan kulit self-adhesive untuk keperluan kosmetik; Parfum tubuh yang disemprotkan; masker pemutih kulit wajah; Pelembab [Moisturizer] kosmetik; lotion untuk pengurangan selulit untuk keperluan kosmetik; pelembab wajah kosmetik; masker wajah untuk penggunaan kosmetik; krim tangan untuk keperluan kosmetik; emulsi wajah untuk penggunaan kosmetik; gel mandi dan mandi; Produk perawatan kulit dan kecantikan non-obat; minyak tubuh; Krim kulit sensitif (kosmetik); masker pembersihan; krim pengencang [kosmetik]; bahan parfum dan perasa/aroma; masker penataan rambut; Kondisioner cair (kosmetik); krim bibir untuk keperluan kosmetik; sediaan mandi busa untuk keperluan kosmetik; kosmetik dekoratif [make-up]; krim masker tubuh; susu penyamakan [kosmetik]; esensi yang dapat dimakan untuk bahan makanan [minyak esensial]; lotion pengencang untuk wajah; sediaan mandi tanpa obat; lotion penguat untuk tangan; Perlengkapan mandi; bantalan kapas untuk keperluan kosmetik; Toner (cairan penyegar wajah) kosmetik; Sediaan kosmetik untuk kulit wajah; Sediaan kosmetik, yakni lotion untuk mengencangkan kulit; tisu kosmetik yang sudah diresapi pelembab sebelumnya; krim dan lotion penyamakan sinar matahari; sediaan rias rambut kosmetik; esens kayu putih [minyak esensial]; sabun mandi; krim mata untuk keperluan kosmetik; kosmetik; manik-manik mandi untuk keperluan kosmetik; Sediaan untuk menghilangkan bulu (kosmetik); gel untuk mandi dan mandi, bukan untuk keperluan medis; kosmetik yang digunakan sebagai sediaan perawatan kulit; kapas kecantikan; krim mandi; gel mandi dan mandi, bukan untuk tujuan medis; pacar [pewarna kosmetik]; pelindung bibir non-obat; kosmetik yang dijual sebagai komponen integral dari persiapan perawatan kulit tanpa obat; serat untuk keperluan kosmetik; sediaan mandi bukan untuk tujuan medis; masker tanah liat penyeimbang minyak rumput laut; masker rambut; minyak dan lotion penyamakan matahari; krim anti-iritasi [untuk keperluan kosmetik]; Sabun mandi, deodoran; minyak esensial untuk penggunaan pribadi; rum rum untuk keperluan kosmetik; wewangian, wewangian dan dupa, selain parfum untuk penggunaan pribadi; astringen untuk keperluan kosmetik; krim tubuh untuk keperluan kosmetik; pembersih vinil dan kulit serta lapisan

pelindung; produk perawatan wajah [kosmetik]; lotion wajah kosmetik; glitter dekoratif untuk keperluan kosmetik; Kosmetik untuk bulu mata; sediaan peralatan mandi tanpa obat; kosmetik dekoratif; Pelembab Leher (kosmetik); parfum termasuk parfum rumah tangga; tas organizer untuk keperluan kosmetik terisi; kosmetik yang digunakan untuk kulit; produk kosmetik dalam bentuk aerosol untuk perawatan kulit; pelindung terhadap sinar matahari untuk wajah tidak mengandung obat; lotion mandi; basma untuk keperluan kosmetik; fizzies mandi; aromatik [minyak esensial]; Sipat (Kosmetik); tato yang dapat dilepas untuk keperluan kosmetik; krim kulit yang adil untuk keperluan kosmetik; minyak perlindungan matahari; palet make-up berisi kosmetik; ekstrak bunga [parfum]; tambalan kosmetik yang mengandung tabir surya dan tabir surya untuk digunakan pada kulit; preparat kosmetik yang mengandung kolagen; sediaan kosmetik tanpa obat; gel untuk penggunaan kosmetik; self-tanning lotion [kosmetik]; Sediaan kosmetik tata rias dan penghapus riasan; Persiapan pembersihan kamar mandi; minyak mandi; minyak esensial untuk industri umum, pertanian dan perdagangan umum; minyak memperbaiki rambut; sediaan untuk menghilangkan limescale, karat atau minyak; tonik rambut untuk keperluan kosmetik; lotion untuk jenggot; krim wajah untuk keperluan kosmetik; sediaan kosmetik untuk rambut dan kulit kepala; Esens and minyak yang mudah menguap; lotion rambut kosmetik; sabun cair yang digunakan untuk mandi kaki; preparat pelembab [kosmetik]; masker kosmetik; Cairan untuk rambut (kosmetik); minyak esensial untuk digunakan sebagai penyedap makanan; perasa menjadi minyak esensial, untuk digunakan dalam rokok elektronik; Gel pelangsing (kosmetik); parfum dan cologne; toner kulit untuk penggunaan kosmetik; Bedak wajah untuk keperluan kosmetik; lotion perawatan rambut; minyak mandi untuk keperluan kosmetik; Gel jerawat (kosmetik); produk perawatan tubuh dan perawatan kecantikan; sediaan kosmetik untuk tujuan pelangsingan; Sediaan kosmetik perawatan bibir; sediaan perawatan kuku kosmetik; dasar untuk parfum bunga; persiapan kulit wajah untuk penggunaan kosmetik; Sediaan kosmetik untuk mandi; sediaan pewarnaan untuk keperluan kosmetik; sediaan untuk perawatan tubuh dan kecantikan; pensil kosmetik; lotion pembersih non-obat; sediaan sanitasi menjadi peralatan mandi non-obat; sediaan dan produk perawatan kulit [kosmetik dan tidak mengandung obat-obatan]; Scrub untuk keperluan kosmetik; garam mandi tanpa obat; Krim kulit berminyak; krim kosmetik untuk mengencangkan kulit; cuci masker; sun block lotion untuk keperluan kosmetik; sediaan busa untuk mandi; gel lidah buaya untuk keperluan kosmetik; sabun cair bergelembung untuk mandi berendam; kosmetik untuk digunakan pada kulit; masker pembersih jahe; minyak aromatik untuk mandi; overlay memahat kuku [kosmetik]; krim perawatan rambut untuk keperluan kosmetik; Masker kecantikan untuk tangan; krim after-sun untuk keperluan kosmetik; pasta untuk tangkai pisau cukur; sabun kosmetik; gel wajah [kosmetik]; body butter untuk keperluan kosmetik; lotion tangan untuk keperluan kosmetik; Kosmetik untuk perawatan kulit dan rambut; masker mata untuk keperluan kosmetik; krim pijat kosmetik; sediaan menghilangkan kutikula untuk keperluan kosmetik; Highlighter kulit (kosmetik); minyak mawar untuk keperluan kosmetik; Masker pelembab kulit; grease untuk keperluan kosmetik; lulur kosmetik; Cairan atau zat untuk menghilangkan lemak, minyak, dan kotoran; busa kosmetik yang mengandung tabir surya; sediaan kosmetik meminimalkan kerut untuk penggunaan wajah topikal; minyak-minyak perawatan kulit; minyak almond; lotion obat menghilangkan rambut; parfum; kosmetik tabir surya; lotion perawatan penguatan rambut; kosmetik bibir; Sabun mandi dalam bentuk cair, padat atau gel tidak mengandung obat; penyedap untuk minuman [minyak esensial]; Balsem kecantikan; minyak mandi dan garam mandi, bukan untuk keperluan medis; pelindung matahari untuk bibir; gel tahan lama untuk keperluan kosmetik; perasa kue [minyak esensial]; Krim Kosmetik Detoksifikasi berbahan dasar Phytoaktif; pomades untuk keperluan kosmetik; masker kecantikan wajah tidak mengandung obat; minyak esensial untuk keperluan industri; dasar bedak (kosmetik); tisu diresapi dengan sediaan kosmetik; sediaan kosmetik yang digunakan untuk pengelupasan sel-sel kulit mati diwajah; wewangian, minyak esensial, kosmetik, lotion rambut; lotion berjemur; gel dan minyak kecantikan [kosmetik]; masker kecantikan, sediaan perawatan kulit wajah (facial packs); minyak pelembab untuk penggunaan kosmetik; Highlighter bubuk (kosmetik); make-up [kosmetik]; krim tubuh [kosmetik]; semprotan yang mendinginkan untuk keperluan kosmetik; Sabun kosmetik; Toner wajah [kosmetik]; serum tidak eksklusif hyaluronat bisa mengandung vitamin dan pencerah (kosmetik); mandi busa bayi; krim berbentuk stik pelindung dari sinar matahari; sediaan kosmetik; masker mata gel; minyak esensial alami; losion susu matahari kosmetik; sabun mandi [untuk manusia]; Gel kulit untuk penggunaan kosmetik; emulsi, gel dan lotion untuk perawatan kulit; Krim pembersih (kosmetik); Pembersih wajah (kosmetik); sabun mandi cair; krim pelembab, lotion dan gel; masker kulit berbentuk losion dan semprotan; gel after-sun [kosmetik]; masker tanah liat penyeimbang minyak; Masker untuk tubuh sebagai penggunaan kosmetik; Serum Mata (kosmetik); gel pelindung rambut; parfum untuk keperluan industri; krim wajah dan tubuh untuk keperluan kosmetik; sediaan pelindung matahari kosmetik; Toner wajah (kosmetik); Bahan nabati / tumbuhan sebagai komponen dari krim , losion , atau kosmetik.; Air penyegar wajah (untuk keperluan kosmetik); lotion pelembab kulit [kosmetik]; lotion rambut melambai; semprotan tubuh untuk keperluan kosmetik; sediaan pembersihan tubuh dan perawatan kecantikan; sediaan-sediaan kosmetik untuk tata rias artis khususnya sediaan-sediaan untuk kulit, rambut dan untuk pewarnaan gigi; Krim kulit daerah sensitif (kosmetik); sediaan douching untuk keperluan sanitasi pribadi atau deodoran [perlengkapan mandi]; masker wajah pelembap; Perona mata; terpene [minyak esensial]; highlighter (kosmetik); wewangian, minyak atsiri, kosmetik tanpa obat, lotion rambut tanpa obat; Kain penyeka [perlengkapan mandi]; krim wajah [kosmetik]; gel mata untuk keperluan kosmetik; minyak untuk parfum dan aroma; perasa untuk minuman [minyak esensial]; Minyak untuk mandi pancuran; krim dingin untuk keperluan kosmetik; lotion perawatan rambut untuk keperluan kosmetik; ekstrak untuk parfum; minyak lavender untuk penggunaan kosmetik; minyak pinus untuk membersihkan lantai; tisu diresapi dengan minyak esensial, untuk penggunaan kosmetik; bubuk masker tubuh; Masker wajah pembersih pori-pori; sediaan kosmetik anti-penuaan; kosmetik dalam bentuk bubuk; Losion pelindung sinar UV; Produk Perawatan Kulit (Kosmetik); scrub pengelupasan kulit untuk keperluan kosmetik; parfum ruangan dalam bentuk spray; masker wajah kosmetik; tisu yang diresapi dengan kosmetik; Ramuan kosmetik untuk mandi; parfum, eau de Cologne dan aftershaves; lotion mata; Sabun, sabun mandi, sediaan untuk mandi shower dan mandi, jel untuk mandi shower, minyak untuk mandi, busa untuk mandi, sabun batang dan sabun tangan cair; lotion bayi [perlengkapan mandi]; kamar mandi tanpa obat; masker wajah; Minyak untuk mandi berendam untuk keperluan kosmetik; minyak pelembap minyak anti kerut minyak wajah minyak tangan minyak tubuh minyak kaki minyak wangi minyak shimmer tubuh; esensi mint [minyak esensial]; pernis kuku untuk keperluan kosmetik; masker kecantikan wajah; sediaan perawatan kulit, yaitu sabun mandi, losion, krim dan sampo; garam mandi kosmetik; minyak pijat tubuh; perasa menjadi minyak esensial, untuk tembakau; minyak untuk keperluan kosmetik; cocoa butter untuk keperluan kosmetik; Krim pijat padat untuk keperluan kosmetik; sediaan perawatan matahari [kosmetik]; Sediaan Pembersih Kulit (kosmetik); minyak aromaterapi; kosmetik untuk kuku; bedak bayi [perlengkapan mandi]; krim untuk keperluan kosmetik; masker lembar untuk penggunaan kosmetik; kristal mandi, bukan untuk keperluan medis; lotion kulit pelembab [kosmetik]; gel pelembab kulit [kosmetik]; Serum leher (kosmetik); Scrub wajah [facial scrub] kosmetik; kosmetik dalam bentuk susu, lotion dan emulsi; sediaan kosmetik untuk pengeringan cat kuku; sediaan-sediaan yang tidak mengandung obat untuk kulit, mengandung vitamin, herbal, mineral, atau minyak sari; pasta abrasif; Sediaan mandi; wangi-wangian untuk penggunaan kosmetik; perona pipi dalam bentuk krim (Cream blush); minyak tubuh berkilau; perona mata; concealer [kosmetik]; minyak atsiri citron; minyak untuk keperluan memotong kuku; lotion kulit dan tubuh, krim dan minyak untuk penggunaan kosmetik; minyak jarak untuk

keperluan kosmetik; body scrub untuk keperluan kosmetik; lotion non-obat untuk kulit; colognes, parfum dan kosmetik; minyak parfum untuk pembuatan preparat kosmetik; kosmetik yaitu krim, susu, lotion, gel dan bubuk untuk wajah, tubuh dan tangan; Highlighter krim (kosmetik); minyak aromatik; minyak pijat; sediaan tubuh dan perawatan kecantikan; masker scrub pemurnian mendalam; Pasta gigi dan obat kumur; lotion tahan usia untuk keperluan kosmetik; mandi minyak untuk perawatan rambut; minyak esensial; krim kosmetik, lotion dan sediaan lain untuk berjemur; krim kulit untuk keperluan kosmetik; Sediaan minyak panas (kosmetik); perona mata berupa kilauan (Eyeshadow glitter); Produk kosmetik dan perawatan kulit; Minyak, krim dan losion untuk kulit; semprotan kulit topikal untuk keperluan kosmetik semprotan kulit topikal untuk melembapkan kulit semprotan kulit topikal untuk memperbaiki makeup tubuh; wewangian untuk kosmetik; lotion dan pelembab anti-penuaan; sediaan kosmetik perawatan rambut; Perasa untuk kue [minyak esensial]; kosmetik dan perlengkapan mandi; penyamakan kosmetik dan susu setelah matahari, gel dan minyak; kit kosmetik yang terdiri dari makeup; Kosmetik untuk perawatan tubuh; Pelet (Minyak); krim dan lotion kosmetik; body lotion untuk keperluan kosmetik; Minyak untuk sumbu sembahyang; minyak kosmetik untuk kulit; pensil mata kosmetik; masker untuk membersihkan wajah; Minyak bayi; Minyak sari buah merah untuk kosmetik; persiapan dan produk untuk menghapus make up; parfum dalam bentuk padat; minyak untuk keperluan toilet; minyak mandi, bukan untuk keperluan medis; bubuk gigi untuk keperluan kosmetik; minyak pelindung matahari [kosmetik]; minyak kolonyo/air aromatik; Produk kosmetik; kosmetik yang mengandung probiotik; minyak untuk sediaan pembersihan; cairan rokok elektronik [e-liquid] terdiri dari perasa menjadi minyak esensial, digunakan untuk mengisi ulang kartrid rokok elektronik; Losion pemutih kulit untuk keperluan kosmetik; tabir surya untuk keperluan kosmetik; lotion dan krim tubuh beraroma; tata rias dan pembersih tata rias panggung, film dan televisi (kosmetik teater) terutama untuk TV definisi tinggi; lotion tangan; pelindung matahari untuk bibir [kosmetik]; salep kulit pelembab [kosmetik]; cairan rokok elektronik [e-liquid] terdiri dari perasa menjadi minyak esensial; sabun mandi cair tidak mengandung obat; hidrator kulit untuk keperluan kosmetik; Krim, gel, lotion, susu dan pelembab setelah matahari; krim dan gel kosmetik untuk wajah, tangan dan tubuh; tisu wajah yang diresapi dengan kosmetik; Serum anti-penuaan untuk keperluan kosmetik; sediaan lidah buaya untuk keperluan kosmetik; pijat lilin untuk keperluan kosmetik; tabir surya [kosmetik]; kapas untuk keperluan kosmetik; Tonik kecantikan untuk diaplikasikan pada wajah; Krim, minyak, losion dan busa stelah bercukur; Perona Pipi; lotion kecantikan; jel dan krem untuk mandi shower; masker kaki untuk perawatan kulit; kosmetik dan sediaan kosmetik; kit tata rias yang terdiri dari perona pipi, perona, bedak untuk badan, bedak wajah, penyamar noda pada wajah; Masker wajah untuk kuli berminyak; minyak rambut orang aring; losion kosmetik; krim malam [kosmetik]; bedak talek untuk keperluan kosmetik; Masker (kosmetik); losion, krim, pelembab, minyak dan susu yang dipakai setelah berjemur matahari; minyak esensial lemon; manik-manik mandi; lotion perawatan matahari untuk keperluan kosmetik; lotion masker tubuh; krim kosmetik untuk perawatan kulit; lotion pengencang untuk tubuh; lotion untuk memperkuat kuku; lotion tubuh beraroma; emulsi wajah untuk keperluan kosmetik; sabun mandi*; Kosmetik untuk manusia; masker pembersih mineral; lotion rambut tanpa obat; bom mandi; lotion pengeritingan permanen; sediaan kosmetik tidak mengandung obat untuk tujuan pelangsingan; sediaan kosmetik untuk perawatan mulut dan gigi; pasta gigi dan obat kumur; susu almond untuk keperluan kosmetik; sediaan untuk mandi berendam berbentuk butiran kristal; masker tanah liat yang membersihkan kulit; minyak mawar; Paket masker untuk keperluan kosmetik; Parfum untuk bayi; Masker wajah pembersihan mendalam; Sediaan perawatan kulit dan kosmetik; krim anti-bintik untuk keperluan kosmetik; transfer dekoratif untuk keperluan kosmetik; bubuk masker tubuh untuk keperluan kosmetik; Bedak muka putih untuk keperluan kosmetik; parfum dalam bentuk bubuk; minyak rosehip untuk penggunaan kosmetik; gel pelembab [kosmetik]; pasta gigi dan obat kumur tanpa obat; minyak berjemur [kosmetik]; kapas dan batang korek kuping untuk keperluan kosmetik; krim pembersih [kosmetik]; lotion klarifikasi kulit non-obat; masker kulit [kosmetik]; susu wajah dan lotion untuk keperluan kosmetik; minyak kolonyo; jel dan krim untuk mandi shower; krim dan lotion kosmetik untuk perawatan wajah dan tubuh; Krim Badan area sensitif (kosmetik); Minyak untuk mandi, garam untuk mandi; sediaan tanpa obat untuk digunakan di kamar mandi; pembersih kamar mandi; minyak pembersih untuk penggunaan kosmetik; serum kecantikan; lotion pengencang untuk wajah, tubuh dan tangan untuk keperluan kosmetik; krim anti-kerut untuk keperluan kosmetik; Lipstik berbentuk pasta; minyak esensial dari kayu cedar; sediaan kosmetik wajah; gel tubuh dan wajah [kosmetik]; krim kuku untuk keperluan kosmetik; semprotan kulit topikal untuk keperluan kosmetik; produk pelindung matahari (kosmetik); Kosmetik perpaduan dari powder dan liquid foundation (cushion); minyak-minyak sari kosmetika; sabun batangan untuk mandi; Serum pencerah (kosmetik); minyak after-sun untuk keperluan kosmetik; Kosmetik untuk perawatan rambut; Sediaan untuk mandi dan mandi; emolien kulit untuk keperluan kosmetik; Minyak essensial; preparat pemutihan [decolorants] untuk keperluan kosmetik; kapas dalam bentuk bola-bola, kuncup, kain, gulungan, penyeka untuk kebutuhan kosmetik; sediaan sanitasi menjadi perlengkapan mandi; lotion untuk keperluan kosmetik; masker kulit untuk keperluan kosmetik; racun lebah untuk keperluan kosmetik; deterjen yang disiapkan dari minyak bumi [untuk keperluan rumah tangga]; lotion untuk wajah; minyak esensial untuk keperluan kosmetik; lotion wangi [sediaan toilet]; tisu wajah yang mengandung kosmetik; cat kuku (kosmetik); pomade rambut untuk keperluan kosmetik; Pelembab anti penuaan yang digunakan sebagai kosmetik; Sediaan kosmetik yang digunakan untuk pengelupasan sel-sel kulit mati di wajah; sediaan perawatan kecantikan; minyak peppermint [wewangian]; kaus kaki diresapi dengan krim pelembab kosmetik; emulsi tubuh untuk keperluan kosmetik; sediaan penyamakan sendiri [kosmetik]; face tonics klarifikasi penyeimbang minyak; mutiara mandi untuk keperluan kosmetik; kristal mandi; lotion tabir surya untuk keperluan kosmetik; sediaan mandi busa; Esensi untuk keperluan kosmetik; lotion setelah matahari untuk keperluan kosmetik; eau de parfum; Sediaan kecantikan tanpa obat; krim kosmetik untuk kulit kering; minyak esensial yang berasal dari tumbuhan; mousses [kosmetik]; Gel untuk keperluan kosmetik; sachet parfum; semprotan pelindung panas untuk rambut; krim tubuh kosmetik; Highlighter cair (kosmetik); make-up mengeluarkan susu, gel, lotion dan krim; ginseng mengklarifikasi masker wajah pemolesan; krim tangan kosmetik; kosmetik penyegar kulit; Masker wajah (kosmetik); minyak tubuh untuk keperluan kosmetik; Tisu kertas diresapi dengan persiapan kosmetik; Sediaan pembersih badan dan kosmetik; bola kapas untuk keperluan kosmetik; eau de parfume; masker lumpur kosmetik; tablet pasta gigi padat; garam mandi; minyak non-obat; parfum cair; Sediaan kosmetik untuk kuku; pasta gigi; susu setelah matahari untuk keperluan kosmetik; Kosmetik menggunakan bahan alami; pasta untuk mengkilapkan bahan kulit; sediaan perawatan kulit wajah (kosmetik); Masker perawatan [kaki]; shea butter untuk keperluan kosmetik; minyak bibir; garam mandi untuk keperluan kosmetik; perona pipi; Minyak, losion dan krem untuk badan dan kulit; Spirit Gum untuk penggunaan kosmetik; kosmetik alami; sediaan perawatan rambut yang terdiri dari minyak kelapa murni organik dan minyak kelapa murni; lotion wajah tanpa obat; garam mandi, bukan untuk keperluan medis; sediaan kosmetik untuk pemeliharaan kulit dan perawatan kulit; lotion pelindung rambut; minyak parfum; puff kapas untuk keperluan kosmetik; minyak esensial aromatik; Linen untuk menghilangkan minyak wajah; sediaan kosmetik untuk modifikasi kulit dan tubuh plastik simulasi dan kosmetik untuk layanan make up artis; Kosmetik fungsional; lilin untuk keperluan kosmetik; kosmetik untuk leher; Krim untuk keperluan kosmetik; krim pagi untuk keperluan kosmetik; tisu bayi sekali pakai diresapi dengan sediaan kosmetik; Sabun Kecantikan (kosmetik); tato sementara untuk keperluan kosmetik; krim pengurang bintik penuaan untuk keperluan kosmetik; Lotion jerawat; Ekstrak herbal topikal untuk digunakan sebagai kosmetik; sediaan kosmetik untuk tata rias artis khususnya sediaan

untuk kulit, rambut dan untuk pewarnaan gigi; lotion perawatan matahari; bubuk bedak wangi untuk keperluan kosmetik; masker tubuh; sediaan kosmetik dan kecantikan; tisu kosmetik pra-lembab; krim kosmetik bernutrisi; persiapan kosmetik penyamakan diri; Krim pelindung sinar UV; sediaan mandi busa tanpa obat; minyak esensial untuk penggunaan aromaterapi; sediaan-sediaan pewangi udara untuk kamar mandi dan kamar kecil; paket masker untuk keperluan kosmetik; gel after-sun untuk keperluan kosmetik; kosmetik yang mengandung vitamin; toner untuk keperluan kosmetik; Pelembab (kosmetik); sediaan anti keringat (sediaan mandi); Sediaan pembersih kamar mandi; bedak tubuh untuk keperluan kosmetik; masker wajah [kosmetik]; bubuk kosmetik, krim dan lotion untuk wajah, tangan dan tubuh; pemelihara rambut untuk keperluan kosmetik; Parfum untuk helm; lotion non-obat untuk tubuh; Sediaan kosmetik untuk kebersihan dan perawatan kecantikan; lotion mata untuk keperluan kosmetik; sediaan kulit wajah untuk keperluan kosmetik; bedak kosmetik; pewarna kosmetik; Sediaan perawatan kulit non-obat, yaitu, lotion; basis make-up dalam bentuk pasta; tata rias dan pembersih tata rias untuk panggung , film, dan televisi (kosmetik teater)terutama untuk TV definisi tinggi; Masker untuk kulit sebagai penggunaan kosmetik; lotion restorasi rambut tanpa obat; Krim pemutih kulit untuk keperluan kosmetik; perekat kelopak mata ganda (kosmetik); sediaan mandi, bukan untuk keperluan medis; cosmeceuticals untuk keperluan kosmetik; Lotion perawatan kulit dan preparat anti penuaan; lotion masker tubuh untuk keperluan kosmetik; teh mandi untuk keperluan kosmetik; kosmetik perawatan kulit; paket kosmetik wajah; semprotan wajah semprotan perbaikan makeup wajah semprotan pengatur makeup wajah semprotan penyegar wajah semprotan pendingin wajah untuk keperluan kosmetik; kosmetik dan make-up; ambergris [parfum]; susu mandi; gel untuk mandi pancuran (shower); Krim untuk mandi; krim kecantikan untuk perawatan tubuh; kosmetik tanpa obat; gel mandi tidak mengandung obat; memijat minyak dan lotion; lotion tabir surya dan krim perawatan matahari; kapas dan tongkat kapas untuk keperluan kosmetik; sediaan kosmetik yang digunakan untuk mengangkat sel-sel kulit mati dari permukaan kulit; perekat untuk keperluan kosmetik; peralatan mandi tanpa obat; lotion cukur; ekstrak herbal untuk keperluan kosmetik; Perasa makanan atau minuman menjadi minyak esensial; minyak esensial sebagai pewangi untuk keperluan binatu; Parfum laundry; pembilasan rambut untuk keperluan kosmetik; sediaan berjemur [kosmetik]; lotion aromaterapi; sediaan pengencangan payudara kosmetik; sabun mandi dalam bentuk cair, padat atau gel; Losion untuk dipakai setelah bercukur untuk keperluan kosmetik; krim tanning diri [kosmetik]; antiperspiran [perlengkapan mandi]; Barang kosmetik untuk mandi; parfum dan air toilet; masker pembersih untuk tubuh; minyak penataan rambut; perasa makanan disiapkan dari minyak esensial; Kosmetik berwarna untuk anak-anak; Susu pelembab pemutih kulit untuk keperluan kosmetik; Sabun mandi untuk hewan peliharaan; oil baths untuk perawatan rambut untuk keperluan kosmetik; sediaan kosmetik untuk berjemur; sediaan kosmetik untuk pembaruan kulit; LOTION SETELAH CUKUR; masker wajah bergizi madu dalam; minyak lidah buaya untuk penggunaan kosmetik; gel pasta gigi; sediaan kosmetik untuk bulu mata; krim pengkondisi kulit untuk keperluan kosmetik; esensi halus/esens yang mudah menguap untuk keperluan kosmetik, yaitu esensi badian; cat tubuh untuk keperluan kosmetik; gel mandi; lotion setelah matahari; masker wajah memurnikan arang; Sediaan kosmetik untuk mandi dan mandi pancuran (shower); primer kuku [kosmetik]; sediaan fumigasi [parfum]; sediaan-sediaan mencuci tangan diresapi untuk keperluan kosmetik; minyak rambut; kompres mata untuk keperluan kosmetik; sediaan perawatan wajah kosmetik; krim kosmetik; krim matahari untuk keperluan kosmetik; Spons yang diresapi dengan perlengkapan mandi; Zat pelembab, yaitu, krim pelembab, susu pelembab, lotion pelembab tubuh, larutan pelembab untuk kulit; losion susu untuk keperluan kosmetik; minyak esensial untuk digunakan dalam proses pembuatan; Serum anti penuaan untuk penggunaan kosmetik; glitter untuk keperluan kosmetik; kosmetik untuk pemakaian di rambut; pelindung matahari (kosmetik); masker wajah anti kerut masker kecantikan wajah; minyak kutikula; sediaan sun block untuk keperluan kosmetik; linen untuk penggunaan kosmetik; ramuan mandi, bukan untuk tujuan medis; lotion untuk perawatan wajah dan tubuh untuk keperluan kosmetik; produk perawatan bibir (kosmetik); krim kosmetik, susu, lotion, gel dan bubuk untuk wajah, tangan, dan tubuh; bintsuke-abura [minyak memperbaiki rambut Jepang]; Losion pengelupasan untuk keperluan kosmetik; losion pelembab kulit [kosmetik]; baby oil [perlengkapan mandi]; minyak jenggot; penyeka kapas untuk keperluan kosmetik; sediaan mandi mentol, bukan untuk keperluan medis; kapur untuk penggunaan kosmetik; wewangian, minyak esensial; membersihkan dan melembabkan krim, minyak, lotion dan preparat; Sediaan perawatan kulit non-obat, yaitu, krim, lotion, gel, toner, pembersih dan pengelupas sel kulit; parfum air wangi; minyak mandi dan garam mandi; sediaan kosmetik untuk melindungi dari sengatan matahari; pemutih gigi (strip dan pasta); kosmetik fungsional menjadi sediaan penyamakan matahari; Gel, garam untuk mandi berendam dan shower bukan untuk keperluan medis; krim untuk pemeliharaan kulit (kosmetik); Sediaan kosmetik untuk bibir; Pasta cuci tangan (non-medis); Lotion kulit kering (kosmetik); hidrogen peroksida untuk keperluan kosmetik; krim exfoliant untuk keperluan kosmetik; Serum kecantikan (kosmetik); sediaan pemutih kulit [kosmetik]; sediaan kosmetik untuk kulit kering selama kehamilan; sediaan kosmetik termasuk kosmetik untuk kulit kepala rambut kulit dan kuku; krim tabir surya untuk keperluan kosmetik; krim untuk pengurangan selulit untuk keperluan kosmetik; bantalan pembersih diresapi dengan kosmetik; Masker wajah arang; minyak terpentin untuk degreasing; sediaan-sediaan kosmetik rias rambut; pasta gigi cair; sabun cair untuk mandi; produk mandi non-medis; toner untuk penggunaan kosmetik; Busa (kosmetik) [Mousse]; Krim dan minyak untuk berjemur; lotion pelembab [kosmetik]; Maker wajah (Kosmetik); Parfum, eau de toilette; masker tubuh untuk keperluan kosmetik; pasta styling untuk rambut; minyak, losion dan susu semua untuk keperluan kosmetik dan alat rias/pembersih badan untuk kuku, rambut dan kulit; pacar untuk keperluan kosmetik; Sediaan kosmetik untuk perawatan rambut; tisu, kain atau penyeka yang dilembapi atau diresapi dengan sediaan membersihkan pribadi atau losion kosmetik; Sabun dengan bahan dasar Herbal Oil (kosmetik); sediaan perawatan kulit [kosmetik]; tisu bayi untuk keperluan kosmetik; kosmetik untuk hewan; busa mandi; Tonik kecantikan untuk diaplikasikan pada badan; basma [pewarna kosmetik]; minyak penyamakan [kosmetik]; Lotion flek (kosmetik); kosmetik fungsional menjadi sediaan penyaringan sinar matahari; gel kosmetik; Krim lulur badan [Cream-body scrub] kosmetik; serum kulit (kosmetik); krim anti-penuaan untuk keperluan kosmetik; kit kosmetik yang terdiri dari perawatan kulit; sediaan kosmetik untuk wajah dan tubuh; batang kapas untuk keperluan kosmetik; krim pelembab kulit [kosmetik]; Krim, minyak, losion dan busa cukur; Bibit parfum; minyak untuk pengkondisian rambut; pembersih untuk kuas kosmetik; minyak berjemur untuk tujuan kosmetik; Garam Mandi; bubuk-bubuk untuk tubuh, wajah, kosmetik dan mandi; penutup mata gel untuk keperluan kosmetik; Minyak memperbaiki rambut Jepang; emolien rambut untuk keperluan kosmetik; pelembab kulit digunakan sebagai kosmetik; Lotion pelindung sinar ultra-violet; air toilet yang mengandung minyak ular; lotion kaki tanpa obat; pewarna bibir dalam bentuk cairan atau gel [kosmetik]; cairan rokok elektronik terdiri dari perasa menjadi minyak esensial; cotton buds untuk keperluan kosmetik; Krim kulit kering (kosmetik); lotion untuk perawatan wajah dan tubuh; lipstik pelindung dari sinar matahari [kosmetik]; bubuk pasta gigi; sediaan kosmetik untuk kulit; susu wajah dan tubuh untuk keperluan kosmetik; pasta gigi dalam bentuk kue lunak; Minyak, krim, losion, gel, dan semprotan kosmetik; minyak rambut kemiri; masker kecantikan; patch jerawat kosmetik; busa untuk mandi berendam dan pancuran; masker pelembab kulit; lilin untuk keperluan kecantikan; masker rambut dan kulit kepala; handuk, kain dan kertas sekali pakai dan barang kapas diresapi dengan atau untuk digunakan dengan sediaan kosmetik; masker lembar wajah untuk melembabkan kulit kering; masker wajah smoothing; kosmetik fungsional adalah krim anti-kerut; minyak esensial kayu putih untuk digunakan dalam aromaterapi; minyak esensial untuk penggunaan rumah tangga;

Krim wajah (kosmetik); lotion tahan usia; krim kecantikan wajah dan tubuh; Pelembab mata untuk penggunaan kosmetik; pewarna lotion untuk rambut; pelindung terhadap sinar matahari untuk wajah; produk perawatan kulit kosmetik; kosmetik dan sediaan pembersih badan yang tidak mengandung obat; salep ruam popok dan lotion tanpa obat; Masker Wajah; Sediaan kosmetik untuk perawatan pribadi, yaitu kultur mikroorganisme tidak hidup; lotion styling; body shimmer lotion; sediaan mandi untuk hewan peliharaan; serpih mandi; minyak esensial untuk digunakan dalam pembuatan produk beraroma; krim retinol untuk keperluan kosmetik; sarung tangan pra-dibasahi dengan sediaan kosmetik untuk keperluan kosmetik; sediaan untuk perlengkapan mandi (toilet preparations) yang tidak mengandung obat, yaitu, sabun; lotion pembersih kulit; preparat dan bahan membersihkan dan mencuci untuk penggunaan pribadi, yaitu, persiapan untuk mandi dan mandi pancuran (shower) yang tidak mengandung obat; kosmetik untuk pembersih tubuh; Gel untuk mandi; krim, minyak, lotion, semprotan, pensil dan balsem untuk keperluan kosmetik; pasta gigi dalam bentuk permen karet; Sediaan kosmetik untuk mata; salep kosmetik; Produk kosmetik untuk perawatan kulit; susu wajah dan lotion; lotion, krim dan sediaan untuk perawatan wajah, tubuh, kulit kepala, kuku dan rambut; minyak wangi; krim tabir surya untuk penggunaan kosmetik; kosmetik alis; apitoxin [racun lebah madu] untuk keperluan kosmetik; masker pembersih untuk wajah; kosmetik untuk kulit kepala; produk pemutih (kosmetik); Sabun Mandi; krim kecantikan balm; pembersih tata rias wajah, pembersih kosmetik; sediaan mandi dan mandi pancuran (shower); sediaan perawatan, perawatan dan kecantikan kulit, kulit kepala dan rambut untuk penggunaan kosmetik; Masker pemutih kulit untuk keperluan kosmetik; amber [parfum]; masker perawatan rambut; Persiapan toiletry non medis, pasta gigi; gel untuk tubuh (kosmetik); pasta kosmetik untuk aplikasi ke wajah untuk menangkal silau; kertas untuk menghilangkan minyak wajah; minyak penyamakan matahari; minyak wajah; kosmetik untuk menutupi bekas luka operasi; minyak gaultheria; sediaan tubuh dan perawatan kecantikan untuk keperluan kosmetik; kosmetik dalam bentuk lotion; bubuk mandi untuk keperluan kosmetik; minyak kosmetik; reed diffusers terdiri dari minyak wangi dalam wadah dan termasuk alang-alang; gel penyamakan [kosmetik]; Gel untuk dipakai setelah bercukur untuk keperluan kosmetik; Krim wajah untuk digunakan sebagai kosmetik; krim untuk mandi; minyak lavender; Minyak yang mudah menguap (Kosmetik); minyak esensial untuk digunakan dalam aromaterapi; lotion gelombang-set; minyak setelah matahari [kosmetik]; perhiasan kulit untuk keperluan kosmetik; Minyak yang mudah menguap; sediaan untuk perlengkapan mandi (toilet preparations) yang tidak mengandung obat; sediaan kosmetika untuk perawatan jerawat; susu kecantikan; Sediaan perlengkapan mandi yang berasal dari wangi-wangian; kit tata rias yang terdiri dari perona mata; minyak pelembab minyak anti kerut minyak wajah minyak tangan minyak tubuh minyak kaki minyak wangi minyak tubuh berkilau; masker mata yang melembapkan; krim wajah untuk penggunaan kosmetik; krim kecantikan; perasa makanan [minyak esensial]; Sabun mandi; perhiasan kulit menjadi transfer dekoratif untuk keperluan kosmetik; kosmetik untuk wajah dan tubuh dalam bubuk tertentu; sediaan kosmetik untuk melindungi kulit dari sinar matahari; lotion berjemur kosmetik; paket kecantikan (beauty pack) untuk menyusut/mengecilkan pori; produk perlengkapan mandi; Make up remover krim; Produk kecantikan dan perawatan kulit tanpa obat; Make up remover gel; sediaan kosmetik tidak mengandung obat untuk penggelapan kulit dan penggelapan kulit yang dilakukan sendiri; sediaan kosmetik untuk perawatan kulit termasuk perawatan pelembab krim pelindung tonik untuk perawatan kulit pengelupas kulit sediaan penyamakan matahari buatan; Sediaan kecantikan; Kosmetik untuk spa; Sediaan tabir surya kosmetik; kosmetik untuk bibir; kosmetik dan alat rias/pembersih badan (tidak mengandung obat) untuk kuku, rambut dan kulit; paket masker pengencangan pori digunakan sebagai kosmetik; tanah liat kosmetik non-medis; bubuk wangi untuk keperluan kosmetik; Highlighter badan kosmetik; masker kecantikan rambut; minyak biji rosa canina untuk penggunaan kosmetik; sediaan kolagen untuk keperluan kosmetik; Lotion daerah sensitif (kosmetik); air parfum; cat badan lateks cair untuk keperluan kosmetik; masker kulit; produk kosmetik untuk mandi; minyak pohon teh; Sediaan perawatan matahari untuk keperluan kosmetik; kosmetik fungsional menjadi sediaan perawatan kulit anti-penuaan; Sabun pengelupasan untuk keperluan kosmetik; Tanah liat (kosmetik); kosmetik untuk penggunaan pribadi; Masker untuk kebersihan daerah kewanitaan; minyak pelembap minyak anti kerut minyak wajah minyak tangan minyak tubuh minyak kaki minyak wangi; minyak mandi tanpa obat; krim wangi untuk keperluan kosmetik; lotion wajah dan tubuh; masker yang dipanaskan dengan uap sekali pakai, bukan untuk keperluan medis; lotion mandi untuk keperluan kosmetik; minyak esensial untuk minuman penyedap; Losion mandi berendam; Masker wajah yang dipakai saat tidur; gel mandi, krim dan minyak; Krim mandi untuk bayi; minyak Kolonyo; Kapas wajah untuk kosmetik; kosmetik dalam bentuk krim; produk dan sediaan kosmetik perawatan kecantikan; sediaan perawatan kecantikan kulit tanpa obat; Krim flek (kosmetik); susu setelah matahari [kosmetik]; lotion kosmetik untuk mengurangi munculnya bintik-bintik dan bintik-bintik penuaan; krim berbahan dasar minyak esensial untuk penggunaan aromaterapi; kaus kaki yang sudah dilembabkan dengan sediaan kosmetik untuk keperluan kosmetik; garam mandi beraroma; sediaan pertumbuhan kembali rambut kosmetik menghambat; serum pemutih (kosmetik); Masker perawatan [tangan]; kit kosmetik; pasta wangi untuk keperluan kosmetik; lilin pijat untuk keperluan kosmetik; parfum dalam bentuk gel; kosmetik untuk anak-anak; penyeka, tisu dan handuk kosmetik yang telah diresapi pelembab; krim masker tubuh untuk keperluan kosmetik; toner wajah kosmetik; lotion pembersih gigi; lotion tubuh pelembab [kosmetik]; sediaan kosmetik untuk mandi; sediaan kosmetik untuk mandi dan mandi; busa untuk digunakan di mandi pancuran (shower); Pensil highlighter (kosmetik); bedak wajah kosmetik; krim kosmetik untuk kulit; sediaan kosmetik untuk perawatan kulit; minyak bergamot; Sediaan pembersihan untuk penggunaan kamar mandi; stamp kosmetik, terisi; lotion kulit kosmetik; parfum dalam bentuk kantung; Spray wajah (kosmetik); krim kosmetik untuk mengencangkan kulit di sekitar mata; kristal mandi untuk keperluan kosmetik; kosmetik tanpa obat dan sediaan perlengkapan mandi; pembersih tata rias wajah , pembersih kosmetik; kertas untuk penggunaan kosmetik; kosmetik non-medis; tisu basah untuk keperluan kosmetik; lotion wajah dan tubuh untuk keperluan kosmetik; strip pemutih, pasta gigi; Minyak untuk pijat; mutiara mandi; Serum untuk keperluan kosmetik; minyak esensial untuk tujuan aromaterapi; Highlighter wajah kosmetik; Kosmetik highlighter; lotion stimulasi non-obat untuk kulit; bubuk padat untuk compacts [kosmetik]; paket kosmetik kecantikan (beauty pack) yang dijual satu unit; petroleum jelly untuk keperluan kosmetik; Kain, tisu atau penyeka yang diresapi sediaan kosmetik; bedak mandi; Losion pelembab (kosmetik)===

210	Nomor Permohonan	:	DID2024100745	540 Etiket
220	Tanggal Penerimaan	:	03/10/2024 20:24:08	
320	Prioritas	:		
730	Nama Pemohon	:	MEI SUSANTI	
	Alamat Pemohon	:	KELAPA GADING REGENCY BLOK L2, RT. 006/RW.	

740 Nama Kuasa : Adnan Hardie S.H.,
Alamat Kuasa : Jl. Mayang IV Blok AH 3/10, Pondok Kelapa, Duren Sawit, Jakarta Timur

Tipe Merek : Merek Kata dan Lukisan
Nama Referensi Label Merek : ESTEEMEE + LOGO
566 Arti Bahasa : ESTEEMEE = merupakan suatu penamaan
591 Uraian Warna : Hitam, Abu-abu
511 Kelas Barang/Jasa : 3
510 Uraian Barang/Jasa : ===Sediaan perawatan kulit dan kosmetik===

---

210 Nomor Permohonan : DID2024100687 540 Etiket
220 Tanggal Penerimaan : 03/10/2024 16:32:57
320 Prioritas :
730 Nama Pemohon : ROHATI
Alamat Pemohon : plarangan RT 003 RW 001 Kelurahan Plarangan
740 Nama Kuasa :
Alamat Kuasa :

Tipe Merek : Merek Kata dan Lukisan
Nama Referensi Label Merek : jiyoskin
566 Arti Bahasa :
591 Uraian Warna : biru,hijau dan hitam
511 Kelas Barang/Jasa : 3
510 Uraian Barang/Jasa : ===sediaan kosmetik untuk bulu mata; sediaan sun block untuk keperluan kosmetik; lulur kosmetik; Sabun, sabun mandi, sediaan untuk mandi shower dan mandi, jel untuk mandi shower, minyak untuk mandi, busa untuk mandi, sabun batang dan sabun tangan cair; sediaan kosmetik perawatan rambut; Produk kosmetik untuk perawatan kulit; krim kosmetik untuk perawatan kulit; Sabun kosmetik; krim dan gel kosmetik untuk wajah, tangan dan tubuh; krim dan lotion kosmetik; losion pelembab kulit [kosmetik]; body lotion untuk keperluan kosmetik; sabun cair untuk mandi; kosmetik; produk kosmetik untuk mandi; pelembab wajah kosmetik; masker wajah untuk penggunaan kosmetik; krim wajah; pembersih tata rias wajah , pembersih kosmetik; produk perawatan kulit kosmetik; sediaan perawatan kulit, yaitu sabun mandi, losion, krim dan sampo; colognes, parfum dan kosmetik; lotion perawatan rambut untuk keperluan kosmetik; sabun untuk perawatan tubuh; eau de parfume; Sampo rambut 3-in-1; toner wajah kosmetik; Sediaan kosmetik perawatan bibir; parfum cair; Minyak, krim, losion, gel, dan semprotan kosmetik; produk perawatan rambut, yaitu sampo dan kondisioner; gel dan minyak kecantikan [kosmetik]; sabun wajah; masker wajah kosmetik; gel pelembab [kosmetik]===

---

210 Nomor Permohonan : DID2024100404 540 Etiket
220 Tanggal Penerimaan : 03/10/2024 00:12:52
320 Prioritas :
730 Nama Pemohon : Indriane Sasmita
Alamat Pemohon : JL. Agung Utara STS Blok F No. 2 RT 004 RW 018
740 Nama Kuasa :
Alamat Kuasa :

Tipe Merek : Merek Kata
Nama Referensi Label Merek : HTMH
566 Arti Bahasa : Tidak Ada Terjemahan
591 Uraian Warna : Hitam
511 Kelas Barang/Jasa : 3
510 Uraian Barang/Jasa : ===mutiara mandi untuk keperluan kosmetik; tata rias dan pembersih tata rias panggung, film dan televisi (kosmetik teater) terutama untuk TV definisi tinggi; Pewangi badan (kosmetik); ekstrak herbal untuk keperluan kosmetik; krim wajah untuk keperluan kosmetik; lotion tabir surya untuk keperluan kosmetik; Esensi untuk keperluan kosmetik; sabun mandi cair tidak mengandung obat; minyak kasturi [wewangian]; krim anti-penuaan untuk keperluan kosmetik; pasta gigi tanpa obat; wewangian, minyak atsiri, kosmetik tanpa obat, lotion rambut tanpa obat; mousses [kosmetik]; sediaan kosmetik tanpa busa;

Serum anti-penuaan untuk keperluan kosmetik; krim tanning diri [kosmetik]; minyak berjemur untuk tujuan kosmetik; masker kosmetik; Cairan untuk rambut (kosmetik); penutup mata gel untuk keperluan kosmetik; wewangian untuk penggunaan pribadi; Masker wajah (kosmetik); sediaan kosmetik tidak mengandung obat untuk penggelapan kulit dan penggelapan kulit yang dilakukan sendiri; minyak tubuh untuk keperluan kosmetik; lotion perawatan rambut untuk keperluan kosmetik; bubuk glitter kosmetik; Kosmetik untuk spa; sediaan perawatan rambut tanpa obat untuk keperluan kosmetik; Kosmetik berwarna untuk anak-anak; kosmetik dan sediaan kosmetik; Sediaan kosmetik perawatan bibir; Susu pelembab pemutih kulit untuk keperluan kosmetik; tablet pasta gigi padat; sediaan kosmetik anti-penuaan; lipstik pelindung dari sinar matahari [kosmetik]; bubuk pasta gigi; kosmetik dalam bentuk bubuk; susu wajah dan tubuh untuk keperluan kosmetik; Minyak, krim, losion, gel, dan semprotan kosmetik; wewangian dicampur; pasta gigi; bubuk wangi untuk keperluan kosmetik; patch jerawat kosmetik; masker wajah kosmetik; pensil kosmetik; gel pasta gigi; bubuk sabun; cat tubuh untuk keperluan kosmetik; Sabun, sabun mandi, sediaan untuk mandi shower dan mandi, jel untuk mandi shower, minyak untuk mandi, busa untuk mandi, sabun batang dan sabun tangan cair; sabun pengelupasan untuk wajah; krim kosmetik untuk mengencangkan kulit; wewangian alami; sabun non-obat untuk tangan; Sediaan kosmetik untuk mandi dan mandi pancuran (shower); primer kuku [kosmetik]; perhiasan kulit self-adhesive untuk keperluan kosmetik; sabun cair bergelembung untuk mandi berendam; produk kosmetik untuk mandi; Pelembab mata untuk penggunaan kosmetik; pelembab wajah kosmetik; masker wajah untuk penggunaan kosmetik; Minyak untuk mandi berendam untuk keperluan kosmetik; sediaan perawatan wajah kosmetik; produk perawatan kulit kosmetik; pasta gigi dan obat kumur; sabun industri; losion susu untuk keperluan kosmetik; tisu bayi sekali pakai diresapi dengan sediaan kosmetik; wewangian dan wewangian; sabun untuk penggunaan rumah tangga; body butter untuk keperluan kosmetik; kosmetik untuk pemakaian di rambut; semprotan tubuh digunakan sebagai deodoran pribadi dan wewangian; Sediaan perawatan kulit dan kosmetik; semprotan untuk tubuh yang mengandung wewangian dan sabun yang mengandung wewangian; Krim pijat padat untuk keperluan kosmetik; kosmetik dekoratif [make-up]; kosmetik untuk kuku; masker lembar untuk penggunaan kosmetik; minyak mawar untuk keperluan kosmetik; gel pelembab [kosmetik]; pasta gigi dan obat kumur tanpa obat; minyak berjemur [kosmetik]; bantalan kapas untuk keperluan kosmetik; Toner (cairan penyegar wajah) kosmetik; sediaan sun block untuk keperluan kosmetik; Kapas wajah untuk kosmetik; salep kosmetik; produk perawatan bibir (kosmetik); Produk kosmetik untuk perawatan kulit; produk dan sediaan kosmetik perawatan kecantikan; busa kosmetik yang mengandung tabir surya; krim pembersih [kosmetik]; krim tabir surya untuk penggunaan kosmetik; kosmetik; kit kosmetik; masker wajah [kosmetik]; pasta wangi untuk keperluan kosmetik; mint untuk wewangian; minyak jarak untuk keperluan kosmetik; kosmetik untuk anak-anak; Sediaan kosmetik untuk kebersihan dan perawatan kecantikan; sabun cuci tangan; Sabun Batang; sediaan kosmetik untuk melindungi dari sengatan matahari; fumigasi dupa untuk kamar wewangian; gel tahan lama untuk keperluan kosmetik; toner wajah kosmetik; kosmetik fungsional menjadi sediaan penyamakan matahari; Sabun tangan cair; Pasta gigi dan obat kumur; tata rias dan pembersih tata rias untuk panggung , film, dan televisi (kosmetik teater)terutama untuk TV definisi tinggi; Serum kecantikan (kosmetik); sediaan kosmetik yang digunakan untuk pengelupasan sel-sel kulit mati diwajah; Masker untuk kulit sebagai penggunaan kosmetik; krim kulit untuk keperluan kosmetik; Sabun jerawat; Krim pemutih kulit untuk keperluan kosmetik; make-up [kosmetik]; krim tabir surya untuk keperluan kosmetik; sediaan kosmetik perawatan rambut; bantalan pembersih diresapi dengan kosmetik; Sabun Tangan Cair; stamp kosmetik, terisi; lotion kulit kosmetik; semprotan yang mendinginkan untuk keperluan kosmetik; Sabun kosmetik; Toner wajah [kosmetik]; pasta gigi cair; Kosmetik perpaduan dari powder dan liquid foundation (cushion); krim dan lotion kosmetik; body lotion untuk keperluan kosmetik; sabun cair untuk mandi; teh mandi untuk keperluan kosmetik; losion susu matahari kosmetik; tas organizer untuk keperluan kosmetik terisi; pensil mata kosmetik; semprotan wajah semprotan perbaikan makeup wajah semprotan pengatur makeup wajah semprotan penyegar wajah semprotan pendingin wajah untuk keperluan kosmetik; minyak after-sun untuk keperluan kosmetik; Gel kulit untuk penggunaan kosmetik; kosmetik tanpa obat dan sediaan perlengkapan mandi; pembersih tata rias wajah , pembersih kosmetik; kosmetik dan make-up; sabun mandi cair; basma untuk keperluan kosmetik; emolien kulit untuk keperluan kosmetik; kertas untuk penggunaan kosmetik; tisu basah untuk keperluan kosmetik; Minyak yang mudah menguap (Kosmetik); strip pemutih, pasta gigi; gel after-sun [kosmetik]; bubuk gigi untuk keperluan kosmetik; minyak pelindung matahari [kosmetik]; Masker untuk tubuh sebagai penggunaan kosmetik; krim kulit yang adil untuk keperluan kosmetik; tisu wajah yang mengandung kosmetik; Krim sabun yang tidak mengandung obat untuk digunakan dalam mencuci; pomade rambut untuk keperluan kosmetik; Pelembab anti penuaan yang digunakan sebagai kosmetik; Bahan nabati / tumbuhan sebagai komponen dari krim , losion , atau kosmetik.; Air penyegar wajah (untuk keperluan kosmetik); petroleum jelly untuk keperluan kosmetik; sabun tidak mengandung obat untuk penggunaan pribadi dalam bentuk cair, padat dan gel; gel kosmetik; sabun cukur===

210	Nomor Permohonan	:	DID2024100438
220	Tanggal Penerimaan	:	03/10/2024 00:51:50
320	Prioritas	:	
730	Nama Pemohon	:	Imelda Lipedo Lumban Tobing
	Alamat Pemohon	:	JL. Nurul Abror Perumahan Nadira Hill No.9 RT.04/9,
740	Nama Kuasa	:	
	Alamat Kuasa	:	
	Tipe Merek	:	Merek Kata dan Lukisan
	Nama Referensi Label Merek	:	FRIMERY
566	Arti Bahasa	:	Tidak Ada Terjemahan
591	Uraian Warna	:	Tulisan logo dan kata warna hitam dengan latar polos mengikuti media cetak.
511	Kelas Barang/Jasa	:	3
510	Uraian Barang/Jasa	:	===Pemutih ketiak; Pewarna bibir dengan ketahanan yang lebih lama; lotion tabir surya untuk keperluan kosmetik; krim untuk menghindari kulit terbakar dari sengatan matahari (non medis); Serum Kulit Dengan Asam Hialuronat; Perona mata;

540 Etiket

FRIMERY

wewangian, minyak atsiri, kosmetik tanpa obat, lotion rambut tanpa obat; krim wajah [kosmetik]; Bibit parfum; sachet parfum; minyak untuk parfum dan aroma; Hyaluronic serum; Masker wajah (kosmetik); lotion perawatan rambut untuk keperluan kosmetik; ekstrak untuk parfum; eau de parfume; penghitam alis; lotion untuk perawatan tubuh; krim matahari; Produk perawatan kulit, yaitu serum kulit non-obat, pembersih kulit, krim kulit; lipstik pelindung dari sinar matahari [kosmetik]; sabun batangan; parfum cair; pemutih gigi berbentuk pena; patch jerawat kosmetik; parfum ruangan dalam bentuk spray; masker wajah kosmetik; masker pelembab kulit; serum untuk wajah tidak mengandung obat; Masker perawatan [kaki]; masker rambut dan kulit kepala; parfum, eau de Cologne dan aftershaves; perona pipi; lotion mata; Sabun, sabun mandi, sediaan untuk mandi shower dan mandi, jel untuk mandi shower, minyak untuk mandi, busa untuk mandi, sabun batang dan sabun tangan cair; minyak parfum; Parfum tubuh yang disemprotkan; masker pemutih kulit wajah; Pelembab [Moisturizer] kosmetik; Krim wajah (kosmetik); masker kecantikan wajah; serum penataan rambut; Masker Wajah; pemutih rambut; krim pengurang bintik penuaan untuk keperluan kosmetik; deodoran, anti keringat dan spray untuk ketiak untuk penggunaan pribadi; serum bulumata; sabun batangan untuk toilet; body shimmer lotion; Lotion jerawat; masker penataan rambut; Serum pengencang kulit; krim masker tubuh; lotion perawatan matahari; lotion penguat untuk tangan; Maskara; alas bedak; perona pipi dalam bentuk krim (Cream blush); krim rambut; Tempat lipstik; kosmetik alis; sabun batang; krim wajah; Warna alis; sediaan) zat pencerah warna untuk keperluan binatu di dalam rumah tangga; masker wajah [kosmetik]; foundation cair; Krim wajah dan kulit; alis palsu; kit tata rias yang terdiri dari maskara dan alat untuk mempertegas garis mata, gel alis, bubuk alis, pensil alis; bahan kimia pencerah warna untuk keperluan rumah tangga [binatu]; colognes, parfum dan kosmetik; pencerah rambut; serum wajah; masker rambut; minyak dan lotion penyamakan matahari; amber [parfum]; tempat lipstik; wewangian, wewangian dan dupa, selain parfum untuk penggunaan pribadi; krim anti-bintik; mousse dan gel penataan rambut; pengkilap bibir; palet pengkilap bibir; sediaan kosmetik perawatan rambut; Sediaan-sediaan perawatan dari sinar matahari non-medis; Lotion perawatan kulit dan preparat anti penuaan; pencerah kulit; Sabun cair badan; krim dan lotion kosmetik; sediaan non-obat untuk mengurangi sengatan matahari; body lotion untuk keperluan kosmetik; warna pipi; deodoran, spray untuk anti keringat dan ketiak untuk penggunaan pribadi; pelindung terhadap sinar matahari untuk wajah tidak mengandung obat; Krim wajah untuk digunakan sebagai kosmetik; Serum jerawat; ambergris [parfum]; strip lilin untuk menghilangkan rambut tubuh; sediaan pemutih; parfum dalam bentuk padat; mizu-oshiroi [foundation cair]; krim anti penuaan; Garis Mata (Eye liner); minyak pelindung matahari [kosmetik]; lotion gelombang-set; minyak perlindungan matahari; ekstrak bunga [parfum]; sediaan kosmetika untuk perawatan jerawat; pewangi rambut; kit tata rias yang terdiri dari perona mata; lipstik; pensil alis; pewarna rambut dan produk pemutihan; krim wajah untuk penggunaan kosmetik; sabun pencerah warna untuk keperluan binatu; krim wajah untuk keperluan kosmetik; Tambalan pemutih gigi; Krim, gel, lotion, susu dan pelembab setelah matahari; Parfum laundry; krim wajah dan tubuh; Fondation yang lembut; sabun cair yang digunakan untuk mandi kaki; Serum anti-penuaan untuk keperluan kosmetik; sediaan pemutih kulit; masker kosmetik; parfum dan air toilet; parfum dan cologne; lotion perawatan rambut; Perona Pipi; sediaan kosmetik untuk perawatan kulit termasuk perawatan pelembab krim pelindung tonik untuk perawatan kulit pengelupas kulit sediaan penyamakan matahari buatan; Gel jerawat (kosmetik); Krim wajah; Sediaan untuk menata rambut; kit tata rias yang terdiri dari perona pipi, perona, bedak untuk badan, bedak wajah, penyamar noda pada wajah; losion pemutih kulit wajah; Susu pelembab pemutih kulit untuk keperluan kosmetik; Masker wajah untuk kuli berminyak; dasar untuk parfum bunga; sabun cair untuk tangan, wajah dan tubuh; pemutih bokong; Krem Jerawat Non Medis; Alas bedak; krim dan sediaan setelah matahari; masker kecantikan rambut; krim foundation; lotion masker tubuh; krim pemutih kulit; sabun cair untuk tangan dan wajah; perekat untuk membubuhkan alis palsu; Krim matahari (tidak untuk penggunaan medis); air parfum; sediaan fumigasi [parfum]; masker pembersih mineral; sabun cair bergelembung untuk mandi berendam; lotion rambut tanpa obat; warna alis dalam bentuk pensil dan bubuk; Masker kecantikan untuk tangan; Serum anti penuaan untuk penggunaan kosmetik; krim pengurang bintik penuaan; sabun cair untuk mencuci piring; pelindung matahari (kosmetik); lipstik pelembab; masker wajah anti kerut masker kecantikan wajah; krim anti-bintik untuk keperluan kosmetik; dasar bedak untuk kulit; parfum dalam bentuk bubuk; sediaan pemutih untuk keperluan domestik; celak mata; Jel Perawatan Noda Jerawat non-medis; lotion kosmetik untuk mengurangi munculnya bintik-bintik dan bintik-bintik penuaan; sediaan perawatan kulit anti penuaan; Sediaan perawatan kulit anti penuaan; lotion obat menghilangkan rambut; make-up dasar bedak dalam bentuk bubuk; parfum; membersihkan dan melembabkan krim, minyak, lotion dan preparat; parfum air wangi; Sabun Batang; sediaan kosmetik untuk melindungi dari sengatan matahari; pemutih gigi (strip dan pasta); Sediaan cucian pemutihan; pelindung matahari untuk bibir; kosmetik fungsional menjadi sediaan penyamakan matahari; maskara rambut; Cat alis; Serum kecantikan (kosmetik); sediaan pemutih kulit [kosmetik]; dasar bedak (kosmetik); Sabun jerawat; Lipstik berbentuk pasta; make-up dasar bedak; serum tidak eksklusif hyaluronat bisa mengandung vitamin dan pencerah (kosmetik); Sabun cair wajah; sabun cair untuk mandi; krim berbentuk stik pelindung dari sinar matahari; sabun batangan untuk mandi; parfum dalam bentuk kantung; sabun cair untuk binatu; Serum pencerah (kosmetik); Lipstik cair; pemutih ketiak; Sediaan perlindungan dari sinar matahari; Parfum, eau de toilette; masker kulit berbentuk losion dan semprotan; Vitamin rambut; Masker untuk tubuh sebagai penggunaan kosmetik; lotion untuk wajah; lotion wangi [sediaan toilet]; parfum untuk keperluan industri; krim dasar bedak; pomade rambut untuk keperluan kosmetik; Pelembab anti penuaan yang digunakan sebagai kosmetik; sediaan pemutihan gigi; kit make-up yang terutama terdiri dari fondasi, maskara, blushes, glosses dan lipstik [tidak termasuk kuas dan spons]; maskara===

210	Nomor Permohonan	:	DID2024100290	540	Etiket
220	Tanggal Penerimaan	:	03/10/2024 07:55:10		
320	Prioritas	:			
730	Nama Pemohon	:	PT. Vantasindo Royal Aroma		
	Alamat Pemohon	:	Jl. Rumah Sakit Fatmawati Raya No 22A , 14 Kota		
740	Nama Kuasa	:			
	Alamat Kuasa	:			

THE BODY AND VANTASY

Tipe Merek	:	Merek Kata dan Lukisan

	Nama Referensi Label Merek	:	The Body And Vantasy
566	Arti Bahasa	:	Tidak Ada Terjemahan
591	Uraian Warna	:	Ungu dan Putih
511	Kelas Barang/Jasa	:	3
510	Uraian Barang/Jasa	:	===Gel pelangsing (kosmetik); mutiara mandi untuk keperluan kosmetik; Pewangi badan (kosmetik); lotion tabir surya untuk keperluan kosmetik; kosmetik bermain anak-anak, menandai kulit; Esensi untuk keperluan kosmetik; lotion setelah matahari untuk keperluan kosmetik; krim kosmetik untuk kulit kering; Kotak perlengkapan kosmetik terisi; mousses [kosmetik]; kosmetik perawatan tubuh dan kecantikan; sediaan kosmetik tanpa busa; Gel untuk keperluan kosmetik; tisu yang diresapi dengan losion kosmetik; krim tubuh kosmetik; Highlighter cair (kosmetik); tongkat pomades untuk keperluan kosmetik; krim tangan kosmetik; kosmetik penyegar kulit; lotion perawatan kulit kosmetik; Masker wajah (kosmetik); Sediaan-sediaan kosmetik untuk perawatan kulit; minyak tubuh untuk keperluan kosmetik; Tisu kertas diresapi dengan persiapan kosmetik; Sediaan pembersih badan dan kosmetik; bola kapas untuk keperluan kosmetik; lumpur tubuh untuk tujuan kosmetik; bubuk glitter kosmetik; sediaan perawatan rambut tanpa obat untuk keperluan kosmetik; masker lumpur kosmetik; Sediaan kosmetik untuk kuku; sediaan kosmetik untuk perawatan tubuh; susu setelah matahari untuk keperluan kosmetik; Kosmetik menggunakan bahan alami; sediaan perawatan kulit wajah (kosmetik); kosmetik dan sediaan perawatan pribadi; shea butter untuk keperluan kosmetik; garam mandi untuk keperluan kosmetik; Spirit Gum untuk penggunaan kosmetik; kosmetik alami; Semprotan pelembab wajah (kosmetik); sediaan kosmetik untuk pemeliharaan kulit dan perawatan kulit; puff kapas untuk keperluan kosmetik; perhiasan kulit self-adhesive untuk keperluan kosmetik; Pelembab [Moisturizer] kosmetik; lotion untuk pengurangan selulit untuk keperluan kosmetik; pelembab wajah kosmetik; masker wajah untuk penggunaan kosmetik; krim tangan untuk keperluan kosmetik; sediaan kosmetik untuk modifikasi kulit dan tubuh plastik simulasi dan kosmetik untuk layanan make up artis; Kosmetik fungsional; emulsi wajah untuk penggunaan kosmetik; lilin untuk keperluan kosmetik; kosmetik untuk leher; Krim untuk keperluan kosmetik; krim pagi untuk keperluan kosmetik; Krim kulit sensitif (kosmetik); tisu bayi sekali pakai diresapi dengan sediaan kosmetik; Sabun Kecantikan (kosmetik); tato sementara untuk keperluan kosmetik; krim pengurang bintik penuaan untuk keperluan kosmetik; krim pengencang [kosmetik]; Ekstrak herbal topikal untuk digunakan sebagai kosmetik; sediaan kosmetik untuk tata rias artis khususnya sediaan untuk kulit, rambut dan untuk pewarnaan gigi; Kondisioner cair (kosmetik); krim bibir untuk keperluan kosmetik; sediaan mandi busa untuk keperluan kosmetik; kosmetik dekoratif [make-up]; susu penyamakan [kosmetik]; bubuk bedak wangi untuk keperluan kosmetik; sediaan kosmetik dan kecantikan; tisu kosmetik pra-lembab; bantalan kapas untuk keperluan kosmetik; krim kosmetik bernutrisi; Toner (cairan penyegar wajah) kosmetik; persiapan kosmetik penyamakan diri; Sediaan kosmetik untuk kulit wajah; Sediaan kosmetik, yakni lotion untuk mengencangkan kulit; tisu kosmetik yang sudah diresapi pelembab sebelumnya; sediaan rias rambut kosmetik; paket masker untuk keperluan kosmetik; krim mata untuk keperluan kosmetik; gel after-sun untuk keperluan kosmetik; kosmetik yang mengandung vitamin; kosmetik; toner untuk keperluan kosmetik; Pelembab (kosmetik); manik-manik mandi untuk keperluan kosmetik; Sediaan untuk menghilangkan bulu (kosmetik); kosmetik yang digunakan sebagai sediaan perawatan kulit; bedak tubuh untuk keperluan kosmetik; masker wajah [kosmetik]; bubuk kosmetik, krim dan lotion untuk wajah, tangan dan tubuh; pemelihara rambut untuk keperluan kosmetik; Sediaan kosmetik untuk kebersihan dan perawatan kecantikan; lotion mata untuk keperluan kosmetik; pacar [pewarna kosmetik]; sediaan kulit wajah untuk keperluan kosmetik; bedak kosmetik; kosmetik yang dijual sebagai komponen integral dari persiapan perawatan kulit tanpa obat; pewarna kosmetik; serat untuk keperluan kosmetik; krim anti-iritasi [untuk keperluan kosmetik]; tata rias dan pembersih tata rias untuk panggung , film, dan televisi (kosmetik teater)terutama untuk TV definisi tinggi; Masker untuk kulit sebagai penggunaan kosmetik; rum rum untuk keperluan kosmetik; Krim pemutih kulit untuk keperluan kosmetik; astringen untuk keperluan kosmetik; krim tubuh untuk keperluan kosmetik; perekat kelopak mata ganda (kosmetik); produk perawatan wajah [kosmetik]; cosmeceuticals untuk keperluan kosmetik; lotion wajah kosmetik; glitter dekoratif untuk keperluan kosmetik; Kosmetik untuk bulu mata; lotion masker tubuh untuk keperluan kosmetik; teh mandi untuk keperluan kosmetik; kosmetik dekoratif; Pelembab Leher (kosmetik); kosmetik perawatan kulit; paket kosmetik wajah; tas organizer untuk keperluan kosmetik terisi; kosmetik yang digunakan untuk kulit; semprotan wajah semprotan perbaikan makeup wajah semprotan pengatur makeup wajah semprotan penyegar wajah semprotan pendingin wajah untuk keperluan kosmetik; produk kosmetik dalam bentuk aerosol untuk perawatan kulit; kosmetik dan make-up; basma untuk keperluan kosmetik; Sipat (Kosmetik); tato yang dapat dilepas untuk keperluan kosmetik; krim kulit yang adil untuk keperluan kosmetik; palet make-up berisi kosmetik; tambalan kosmetik yang mengandung tabir surya dan tabir surya untuk digunakan pada kulit; preparat kosmetik yang mengandung kolagen; sediaan kosmetik tanpa obat; gel untuk penggunaan kosmetik; kosmetik tanpa obat; self-tanning lotion [kosmetik]; Sediaan kosmetik tata rias dan penghapus riasan; kapas dan tongkat kapas untuk keperluan kosmetik; tonik rambut untuk keperluan kosmetik; sediaan kosmetik yang digunakan untuk mengangkat sel-sel kulit mati dari permukaan kulit; perekat untuk keperluan kosmetik; ekstrak herbal untuk keperluan kosmetik; krim wajah untuk keperluan kosmetik; sediaan kosmetik untuk rambut dan kulit kepala; pembilasan rambut untuk keperluan kosmetik; sediaan berjemur [kosmetik]; lotion rambut kosmetik; sediaan pengencangan payudara kosmetik; Losion untuk dipakai setelah bercukur untuk keperluan kosmetik; krim tanning diri [kosmetik]; preparat pelembab [kosmetik]; masker kosmetik; Barang kosmetik untuk mandi; Cairan untuk rambut (kosmetik); Gel pelangsing (kosmetik); toner kulit untuk penggunaan kosmetik; Bedak wajah untuk keperluan kosmetik; minyak mandi untuk keperluan kosmetik; Gel jerawat (kosmetik); sediaan kosmetik untuk tujuan pelangsingan; Kosmetik berwarna untuk anak-anak; Sediaan kosmetik perawatan bibir; Susu pelembab pemutih kulit untuk keperluan kosmetik; sediaan perawatan kuku kosmetik; persiapan kulit wajah untuk penggunaan kosmetik; Sediaan kosmetik untuk mandi; oil baths untuk perawatan rambut untuk keperluan kosmetik; sediaan kosmetik untuk berjemur; sediaan pewarnaan untuk keperluan kosmetik; sediaan kosmetik untuk pembaruan kulit; pensil kosmetik; minyak lidah buaya untuk penggunaan kosmetik; sediaan kosmetik untuk bulu mata; krim pengkondisi kulit untuk keperluan kosmetik; esensi halus/esens yang mudah menguap untuk keperluan kosmetik, yaitu esensi badian; cat tubuh untuk keperluan kosmetik; sediaan dan produk perawatan kulit [kosmetik dan tidak mengandung obat-obatan]; Scrub untuk keperluan kosmetik; krim kosmetik untuk mengencangkan kulit; sun block lotion untuk keperluan kosmetik; Sediaan kosmetik untuk mandi dan mandi pancuran (shower); primer kuku [kosmetik]; gel lidah buaya untuk keperluan kosmetik; sediaan-sediaan mencuci tangan diresapi untuk keperluan kosmetik; kompres mata untuk keperluan kosmetik; kosmetik untuk digunakan pada kulit; sediaan perawatan wajah kosmetik; krim kosmetik; krim matahari untuk keperluan kosmetik; overlay memahat kuku [kosmetik]; krim perawatan rambut untuk keperluan kosmetik; krim after-sun untuk keperluan kosmetik; losion susu untuk keperluan kosmetik; Serum anti penuaan untuk penggunaan kosmetik; glitter untuk keperluan kosmetik; sabun kosmetik; gel wajah [kosmetik]; body butter untuk keperluan kosmetik; kosmetik untuk pemakaian di rambut; lotion tangan untuk keperluan kosmetik; pelindung matahari (kosmetik); Kosmetik untuk perawatan kulit dan rambut; masker mata untuk keperluan kosmetik; krim pijat kosmetik; sediaan menghilangkan kutikula untuk keperluan kosmetik; Highlighter kulit

(kosmetik); minyak mawar untuk keperluan kosmetik; grease untuk keperluan kosmetik; sediaan sun block untuk keperluan kosmetik; linen untuk penggunaan kosmetik; lulur kosmetik; lotion untuk perawatan wajah dan tubuh untuk keperluan kosmetik; produk perawatan bibir (kosmetik); krim kosmetik, susu, lotion, gel dan bubuk untuk wajah, tangan, dan tubuh; busa kosmetik yang mengandung tabir surya; Losion pengelupasan untuk keperluan kosmetik; losion pelembab kulit [kosmetik]; sediaan kosmetik meminimalkan kerut untuk penggunaan wajah topikal; penyeka kapas untuk keperluan kosmetik; kapur untuk penggunaan kosmetik; kosmetik tabir surya; kosmetik bibir; sediaan kosmetik untuk melindungi dari sengatan matahari; gel tahan lama untuk keperluan kosmetik; kosmetik fungsional menjadi sediaan penyamakan matahari; krim untuk pemeliharaan kulit (kosmetik); Krim Kosmetik Detoksifikasi berbahan dasar Phytoaktif; Sediaan kosmetik untuk bibir; pomades untuk keperluan kosmetik; Lotion kulit kering (kosmetik); hidrogen peroksida untuk keperluan kosmetik; krim exfoliant untuk keperluan kosmetik; Serum kecantikan (kosmetik); sediaan pemutih kulit [kosmetik]; dasar bedak (kosmetik); tisu diresapi dengan sediaan kosmetik; sediaan kosmetik yang digunakan untuk pengelupasan sel-sel kulit mati diwajah; sediaan kosmetik untuk kulit kering selama kehamilan; wewangian, minyak esensial, kosmetik, lotion rambut; gel dan minyak kecantikan [kosmetik]; minyak pelembab untuk penggunaan kosmetik; Highlighter bubuk (kosmetik); sediaan kosmetik termasuk kosmetik untuk kulit kepala rambut kulit dan kuku; make-up [kosmetik]; krim tabir surya untuk keperluan kosmetik; krim tubuh [kosmetik]; krim untuk pengurangan selulit untuk keperluan kosmetik; bantalan pembersih diresapi dengan kosmetik; sediaan-sediaan kosmetik rias rambut; semprotan yang mendinginkan untuk keperluan kosmetik; Sabun kosmetik; Toner wajah [kosmetik]; serum tidak eksklusif hyaluronat bisa mengandung vitamin dan pencerah (kosmetik); sediaan kosmetik; losion susu matahari kosmetik; toner untuk penggunaan kosmetik; Gel kulit untuk penggunaan kosmetik; Busa (kosmetik) [Mousse]; Krim pembersih (kosmetik); Pembersih wajah (kosmetik); lotion pelembab [kosmetik]; Maker wajah (Kosmetik); masker tubuh untuk keperluan kosmetik; gel after-sun [kosmetik]; minyak, losion dan susu semua untuk keperluan kosmetik dan alat rias/pembersih badan untuk kuku, rambut dan kulit; pacar untuk keperluan kosmetik; Masker untuk tubuh sebagai penggunaan kosmetik; Sediaan kosmetik untuk perawatan rambut; tisu, kain atau penyeka yang dilembapi atau diresapi dengan sediaan membersihkan pribadi atau losion kosmetik; Sabun dengan bahan dasar Herbal Oil (kosmetik); sediaan perawatan kulit [kosmetik]; Serum Mata (kosmetik); tisu bayi untuk keperluan kosmetik; kosmetik untuk hewan; krim wajah dan tubuh untuk keperluan kosmetik; sediaan pelindung matahari kosmetik; Toner wajah (kosmetik); Bahan nabati / tumbuhan sebagai komponen dari krim , losion , atau kosmetik.; basma [pewarna kosmetik]; minyak penyamakan [kosmetik]; Lotion flek (kosmetik); Air penyegar wajah (untuk keperluan kosmetik); kosmetik fungsional menjadi sediaan penyaringan sinar matahari; lotion pelembab kulit [kosmetik]; gel kosmetik; semprotan tubuh untuk keperluan kosmetik; sediaan-sediaan kosmetik untuk tata rias artis khususnya sediaan-sediaan untuk kulit, rambut dan untuk pewarnaan gigi; Krim kulit daerah sensitif (kosmetik); Krim lulur badan [Cream-body scrub] kosmetik; serum kulit (kosmetik); krim anti-penuaan untuk keperluan kosmetik; highlighter (kosmetik); wewangian, minyak atsiri, kosmetik tanpa obat, lotion rambut tanpa obat; kit kosmetik yang terdiri dari perawatan kulit; sediaan kosmetik untuk wajah dan tubuh; batang kapas untuk keperluan kosmetik; krim wajah [kosmetik]; krim pelembab kulit [kosmetik]; pembersih untuk kuas kosmetik; minyak berjemur untuk tujuan kosmetik; gel mata untuk keperluan kosmetik; bubuk-bubuk untuk tubuh, wajah, kosmetik dan mandi; penutup mata gel untuk keperluan kosmetik; emolien rambut untuk keperluan kosmetik; pelembab kulit digunakan sebagai kosmetik; krim dingin untuk keperluan kosmetik; lotion perawatan rambut untuk keperluan kosmetik; minyak lavender untuk penggunaan kosmetik; tisu diresapi dengan minyak esensial, untuk penggunaan kosmetik; pewarna bibir dalam bentuk cairan atau gel [kosmetik]; cotton buds untuk keperluan kosmetik; Krim kulit kering (kosmetik); sediaan kosmetik anti-penuaan; lipstik pelindung dari sinar matahari [kosmetik]; sediaan kosmetik untuk kulit; kosmetik dalam bentuk bubuk; susu wajah dan tubuh untuk keperluan kosmetik; Minyak, krim, losion, gel, dan semprotan kosmetik; Produk Perawatan Kulit (Kosmetik); scrub pengelupasan kulit untuk keperluan kosmetik; patch jerawat kosmetik; masker wajah kosmetik; tisu yang diresapi dengan kosmetik; Ramuan kosmetik untuk mandi; handuk, kain dan kertas sekali pakai dan barang kapas diresapi dengan atau untuk digunakan dengan sediaan kosmetik; kosmetik fungsional adalah krim anti-kerut; Krim wajah (kosmetik); Pelembab mata untuk penggunaan kosmetik; Minyak untuk mandi berendam untuk keperluan kosmetik; produk perawatan kulit kosmetik; pernis kuku untuk keperluan kosmetik; kosmetik dan sediaan pembersih badan yang tidak mengandung obat; garam mandi kosmetik; Sediaan kosmetik untuk perawatan pribadi, yaitu kultur mikroorganisme tidak hidup; minyak untuk keperluan kosmetik; cocoa butter untuk keperluan kosmetik; Krim pijat padat untuk keperluan kosmetik; sediaan perawatan matahari [kosmetik]; Sediaan Pembersih Kulit (kosmetik); kosmetik untuk kuku; krim retinol untuk keperluan kosmetik; krim untuk keperluan kosmetik; sarung tangan pra-dibasahi dengan sediaan kosmetik untuk keperluan kosmetik; masker lembar untuk penggunaan kosmetik; lotion kulit pelembab [kosmetik]; gel pelembab kulit [kosmetik]; Serum leher (kosmetik); kosmetik untuk pembersih tubuh; Scrub wajah [facial scrub] kosmetik; krim, minyak, lotion, semprotan, pensil dan balsem untuk keperluan kosmetik; kosmetik dalam bentuk susu, lotion dan emulsi; Sediaan kosmetik untuk mata; salep kosmetik; Produk kosmetik untuk perawatan kulit; sediaan kosmetik untuk pengeringan cat kuku; wangi-wangian untuk penggunaan kosmetik; krim tabir surya untuk penggunaan kosmetik; kosmetik alis; apitoxin [racun lebah madu] untuk keperluan kosmetik; concealer [kosmetik]; lotion kulit dan tubuh, krim dan minyak untuk penggunaan kosmetik; kosmetik untuk kulit kepala; minyak jarak untuk keperluan kosmetik; body scrub untuk keperluan kosmetik; produk pemutih (kosmetik); colognes, parfum dan kosmetik; minyak parfum untuk pembuatan preparat kosmetik; kosmetik yaitu krim, susu, lotion, gel dan bubuk untuk wajah, tubuh dan tangan; Highlighter krim (kosmetik); pembersih tata rias wajah, pembersih kosmetik; sediaan perawatan, perawatan dan kecantikan kulit, kulit kepala dan rambut untuk penggunaan kosmetik; Masker pemutih kulit untuk keperluan kosmetik; gel untuk tubuh (kosmetik); pasta kosmetik untuk aplikasi ke wajah untuk menangkal silau; lotion tahan usia untuk keperluan kosmetik; krim kosmetik, lotion dan sediaan lain untuk berjemur; krim kulit untuk keperluan kosmetik; Sediaan minyak panas (kosmetik); Produk kosmetik dan perawatan kulit; semprotan kulit topikal untuk keperluan kosmetik semprotan kulit topikal untuk melembapkan kulit semprotan kulit topikal untuk memperbaiki makeup tubuh; wewangian untuk kosmetik; kosmetik untuk menutupi bekas luka operasi; sediaan kosmetik perawatan rambut; sediaan tubuh dan perawatan kecantikan untuk keperluan kosmetik; kosmetik dan perlengkapan mandi; penyamakan kosmetik dan susu setelah matahari, gel dan minyak; kit kosmetik yang terdiri dari makeup; Kosmetik untuk perawatan tubuh; kosmetik dalam bentuk lotion; krim dan lotion kosmetik; bubuk mandi untuk keperluan kosmetik; body lotion untuk keperluan kosmetik; minyak kosmetik; minyak kosmetik untuk kulit; pensil mata kosmetik; gel penyamakan [kosmetik]; Gel untuk dipakai setelah bercukur untuk keperluan kosmetik; Krim wajah untuk digunakan sebagai kosmetik; Minyak sari buah merah untuk kosmetik; Minyak yang mudah menguap (Kosmetik); bubuk gigi untuk keperluan kosmetik; minyak pelindung matahari [kosmetik]; minyak setelah matahari [kosmetik]; perhiasan kulit untuk keperluan kosmetik; Produk kosmetik; kosmetik yang mengandung probiotik; sediaan kosmetika untuk perawatan jerawat; Losion pemutih kulit untuk keperluan kosmetik; tabir surya untuk keperluan kosmetik; krim wajah untuk penggunaan kosmetik; tata rias dan pembersih tata rias panggung, film dan televisi (kosmetik teater) terutama untuk TV definisi tinggi; pelindung matahari untuk bibir [kosmetik]; salep kulit pelembab [kosmetik]; perhiasan kulit menjadi transfer dekoratif untuk keperluan kosmetik; hidrator kulit untuk keperluan kosmetik; kosmetik untuk

wajah dan tubuh dalam bubuk tertentu; krim dan gel kosmetik untuk wajah, tangan dan tubuh; sediaan kosmetik untuk melindungi kulit dari sinar matahari; lotion berjemur kosmetik; tisu wajah yang diresapi dengan kosmetik; Serum anti-penuaan untuk keperluan kosmetik; sediaan lidah buaya untuk keperluan kosmetik; pijat lilin untuk keperluan kosmetik; tabir surya [kosmetik]; kapas untuk keperluan kosmetik; sediaan kosmetik tidak mengandung obat untuk penggelapan kulit dan penggelapan kulit yang dilakukan sendiri; sediaan kosmetik untuk perawatan kulit termasuk perawatan pelembab krim pelindung tonik untuk perawatan kulit pengelupas kulit sediaan penyamakan matahari buatan; Kosmetik untuk spa; kosmetik dan sediaan kosmetik; Sediaan tabir surya kosmetik; losion kosmetik; krim malam [kosmetik]; bedak talek untuk keperluan kosmetik; kosmetik untuk bibir; kosmetik dan alat rias/pembersih badan (tidak mengandung obat) untuk kuku, rambut dan kulit; Masker (kosmetik); paket masker pengencangan pori digunakan sebagai kosmetik; tanah liat kosmetik non-medis; bubuk wangi untuk keperluan kosmetik; Highlighter badan kosmetik; lotion perawatan matahari untuk keperluan kosmetik; minyak biji rosa canina untuk penggunaan kosmetik; sediaan kolagen untuk keperluan kosmetik; Lotion daerah sensitif (kosmetik); krim kosmetik untuk perawatan kulit; cat badan lateks cair untuk keperluan kosmetik; emulsi wajah untuk keperluan kosmetik; Kosmetik untuk manusia; produk kosmetik untuk mandi; sediaan kosmetik tidak mengandung obat untuk tujuan pelangsingan; sediaan kosmetik untuk perawatan mulut dan gigi; Sediaan perawatan matahari untuk keperluan kosmetik; kosmetik fungsional menjadi sediaan perawatan kulit anti-penuaan; susu almond untuk keperluan kosmetik; Sabun pengelupasan untuk keperluan kosmetik; Tanah liat (kosmetik); kosmetik untuk penggunaan pribadi; Paket masker untuk keperluan kosmetik; krim wangi untuk keperluan kosmetik; Sediaan perawatan kulit dan kosmetik; lotion mandi untuk keperluan kosmetik; krim anti-bintik untuk keperluan kosmetik; transfer dekoratif untuk keperluan kosmetik; bubuk masker tubuh untuk keperluan kosmetik; Bedak muka putih untuk keperluan kosmetik; minyak rosehip untuk penggunaan kosmetik; gel pelembab [kosmetik]; minyak berjemur [kosmetik]; Kapas wajah untuk kosmetik; kosmetik dalam bentuk krim; kapas dan batang korek kuping untuk keperluan kosmetik; produk dan sediaan kosmetik perawatan kecantikan; krim pembersih [kosmetik]; Krim flek (kosmetik); susu setelah matahari [kosmetik]; lotion kosmetik untuk mengurangi munculnya bintik-bintik dan bintik-bintik penuaan; kaus kaki yang sudah dilembabkan dengan sediaan kosmetik untuk keperluan kosmetik; masker kulit [kosmetik]; sediaan pertumbuhan kembali rambut kosmetik menghambat; serum pemutih (kosmetik); susu wajah dan lotion untuk keperluan kosmetik; kit kosmetik; krim dan lotion kosmetik untuk perawatan wajah dan tubuh; pasta wangi untuk keperluan kosmetik; Krim Badan area sensitif (kosmetik); lilin pijat untuk keperluan kosmetik; kosmetik untuk anak-anak; penyeka, tisu dan handuk kosmetik yang telah diresapi pelembab; krim masker tubuh untuk keperluan kosmetik; toner wajah kosmetik; lotion tubuh pelembab [kosmetik]; sediaan kosmetik untuk mandi; minyak pembersih untuk penggunaan kosmetik; sediaan kosmetik untuk mandi dan mandi; Pensil highlighter (kosmetik); bedak wajah kosmetik; lotion pengencang untuk wajah, tubuh dan tangan untuk keperluan kosmetik; krim anti-kerut untuk keperluan kosmetik; krim kosmetik untuk kulit; sediaan kosmetik untuk perawatan kulit; sediaan kosmetik wajah; gel tubuh dan wajah [kosmetik]; stamp kosmetik, terisi; krim kuku untuk keperluan kosmetik; semprotan kulit topikal untuk keperluan kosmetik; produk pelindung matahari (kosmetik); lotion kulit kosmetik; Kosmetik perpaduan dari powder dan liquid foundation (cushion); minyak-minyak sari kosmetika; Spray wajah (kosmetik); krim kosmetik untuk mengencangkan kulit di sekitar mata; Serum pencerah (kosmetik); kristal mandi untuk keperluan kosmetik; minyak after-sun untuk keperluan kosmetik; kosmetik tanpa obat dan sediaan perlengkapan mandi; pembersih tata rias wajah , pembersih kosmetik; Kosmetik untuk perawatan rambut; emolien kulit untuk keperluan kosmetik; kertas untuk penggunaan kosmetik; preparat pemutihan [decolorants] untuk keperluan kosmetik; kosmetik non-medis; tisu basah untuk keperluan kosmetik; kapas dalam bentuk bola-bola, kuncup, kain, gulungan, penyeka untuk kebutuhan kosmetik; lotion wajah dan tubuh untuk keperluan kosmetik; lotion untuk keperluan kosmetik; masker kulit untuk keperluan kosmetik; Serum untuk keperluan kosmetik; racun lebah untuk keperluan kosmetik; minyak esensial untuk keperluan kosmetik; tisu wajah yang mengandung kosmetik; Highlighter wajah kosmetik; cat kuku (kosmetik); pomade rambut untuk keperluan kosmetik; Pelembab anti penuaan yang digunakan sebagai kosmetik; Kosmetik highlighter; Sediaan kosmetik yang digunakan untuk pengelupasan sel-sel kulit mati di wajah; bubuk padat untuk compacts [kosmetik]; paket kosmetik kecantikan (beauty pack) yang dijual satu unit; petroleum jelly untuk keperluan kosmetik; kaus kaki diresapi dengan krim pelembab kosmetik; emulsi tubuh untuk keperluan kosmetik; sediaan penyamakan sendiri [kosmetik]; Kain, tisu atau penyeka yang diresapi sediaan kosmetik; Losion pelembab (kosmetik)===

210	Nomor Permohonan	:	DID2024100292	540	Etiket
220	Tanggal Penerimaan	:	03/10/2024 08:05:31		
320	Prioritas	:			
730	Nama Pemohon	:	Tasya Revina		
	Alamat Pemohon	:	Perum Bulog 3, Jl. Rojolele 6 Blok A-12 No. 9D Kota		
740	Nama Kuasa	:			
	Alamat Kuasa	:			

ANIVERABLE
BY TASYA REVINA

	Tipe Merek	:	Merek Kata dan Lukisan
	Nama Referensi Label Merek	:	Aniverable By Tasya Revina
566	Arti Bahasa	:	Tidak Ada Terjemahan
591	Uraian Warna	:	Gold dan Putih
511	Kelas Barang/Jasa	:	3
510	Uraian Barang/Jasa	:	===Gel pelangsing (kosmetik); mutiara mandi untuk keperluan kosmetik; Pewangi badan (kosmetik); lotion tabir surya untuk keperluan kosmetik; kosmetik bermain anak-anak, menandai kulit; Esensi untuk keperluan kosmetik; lotion setelah matahari untuk keperluan kosmetik; krim kosmetik untuk kulit kering; Kotak perlengkapan kosmetik terisi; mousses [kosmetik]; kosmetik perawatan tubuh dan kecantikan; sediaan kosmetik tanpa busa; Gel untuk keperluan kosmetik; tisu yang diresapi dengan losion kosmetik; krim tubuh kosmetik; Highlighter cair (kosmetik); tongkat pomades untuk keperluan kosmetik; krim tangan kosmetik; kosmetik penyegar kulit; lotion perawatan kulit kosmetik; Masker wajah (kosmetik); Sediaan-sediaan kosmetik untuk

perawatan kulit; minyak tubuh untuk keperluan kosmetik; Tisu kertas diresapi dengan persiapan kosmetik; Sediaan pembersih badan dan kosmetik; bola kapas untuk keperluan kosmetik; lumpur tubuh untuk tujuan kosmetik; bubuk glitter kosmetik; sediaan perawatan rambut tanpa obat untuk keperluan kosmetik; masker lumpur kosmetik; Sediaan kosmetik untuk kuku; sediaan kosmetik untuk perawatan tubuh; susu setelah matahari untuk keperluan kosmetik; Kosmetik menggunakan bahan alami; sediaan perawatan kulit wajah (kosmetik); kosmetik dan sediaan perawatan pribadi; shea butter untuk keperluan kosmetik; garam mandi untuk keperluan kosmetik; Spirit Gum untuk penggunaan kosmetik; kosmetik alami; Semprotan pelembab wajah (kosmetik); sediaan kosmetik untuk pemeliharaan kulit dan perawatan kulit; puff kapas untuk keperluan kosmetik; perhiasan kulit self-adhesive untuk keperluan kosmetik; Pelembab [Moisturizer] kosmetik; lotion untuk pengurangan selulit untuk keperluan kosmetik; pelembab wajah kosmetik; masker wajah untuk penggunaan kosmetik; krim tangan untuk keperluan kosmetik; sediaan kosmetik untuk modifikasi kulit dan tubuh plastik simulasi dan kosmetik untuk layanan make up artis; Kosmetik fungsional; emulsi wajah untuk penggunaan kosmetik; lilin untuk keperluan kosmetik; kosmetik untuk leher; Krim untuk keperluan kosmetik; krim pagi untuk keperluan kosmetik; Krim kulit sensitif (kosmetik); tisu bayi sekali pakai diresapi dengan sediaan kosmetik; Sabun Kecantikan (kosmetik); tato sementara untuk keperluan kosmetik; krim pengurang bintik penuaan untuk keperluan kosmetik; krim pengencang [kosmetik]; Ekstrak herbal topikal untuk digunakan sebagai kosmetik; sediaan kosmetik untuk tata rias artis khususnya sediaan untuk kulit, rambut dan untuk pewarnaan gigi; Kondisioner cair (kosmetik); krim bibir untuk keperluan kosmetik; sediaan mandi busa untuk keperluan kosmetik; kosmetik dekoratif [make-up]; susu penyamakan [kosmetik]; bubuk bedak wangi untuk keperluan kosmetik; sediaan kosmetik dan kecantikan; tisu kosmetik pra-lembab; bantalan kapas untuk keperluan kosmetik; krim kosmetik bernutrisi; Toner (cairan penyegar wajah) kosmetik; persiapan kosmetik penyamakan diri; Sediaan kosmetik untuk kulit wajah; Sediaan kosmetik, yakni lotion untuk mengencangkan kulit; tisu kosmetik yang sudah diresapi pelembab sebelumnya; sediaan rias rambut kosmetik; paket masker untuk keperluan kosmetik; krim mata untuk keperluan kosmetik; gel after-sun untuk keperluan kosmetik; kosmetik yang mengandung vitamin; kosmetik; toner untuk keperluan kosmetik; Pelembab (kosmetik); manik-manik mandi untuk keperluan kosmetik; Sediaan untuk menghilangkan bulu (kosmetik); kosmetik yang digunakan sebagai sediaan perawatan kulit; bedak tubuh untuk keperluan kosmetik; masker wajah [kosmetik]; bubuk kosmetik, krim dan lotion untuk wajah, tangan dan tubuh; pemelihara rambut untuk keperluan kosmetik; Sediaan kosmetik untuk kebersihan dan perawatan kecantikan; lotion mata untuk keperluan kosmetik; pacar [pewarna kosmetik]; sediaan kulit wajah untuk keperluan kosmetik; bedak kosmetik; kosmetik yang dijual sebagai komponen integral dari persiapan perawatan kulit tanpa obat; pewarna kosmetik; serat untuk keperluan kosmetik; krim anti-iritasi [untuk keperluan kosmetik]; tata rias dan pembersih tata rias untuk panggung , film, dan televisi (kosmetik teater)terutama untuk TV definisi tinggi; Masker untuk kulit sebagai penggunaan kosmetik; rum rum untuk keperluan kosmetik; Krim pemutih kulit untuk keperluan kosmetik; astringen untuk keperluan kosmetik; krim tubuh untuk keperluan kosmetik; perekat kelopak mata ganda (kosmetik); produk perawatan wajah [kosmetik]; cosmeceuticals untuk keperluan kosmetik; lotion wajah kosmetik; glitter dekoratif untuk keperluan kosmetik; Kosmetik untuk bulu mata; lotion masker tubuh untuk keperluan kosmetik; teh mandi untuk keperluan kosmetik; kosmetik dekoratif; Pelembab Leher (kosmetik); kosmetik perawatan kulit; paket kosmetik wajah; tas organizer untuk keperluan kosmetik terisi; kosmetik yang digunakan untuk kulit; semprotan wajah semprotan perbaikan makeup wajah semprotan pengatur makeup wajah semprotan penyegar wajah semprotan pendingin wajah untuk keperluan kosmetik; produk kosmetik dalam bentuk aerosol untuk perawatan kulit; kosmetik dan make-up; basma untuk keperluan kosmetik; Sipat (Kosmetik); tato yang dapat dilepas untuk keperluan kosmetik; krim kulit yang adil untuk keperluan kosmetik; palet make-up berisi kosmetik; tambalan kosmetik yang mengandung tabir surya dan tabir surya untuk digunakan pada kulit; preparat kosmetik yang mengandung kolagen; sediaan kosmetik tanpa obat; gel untuk penggunaan kosmetik; kosmetik tanpa obat; self-tanning lotion [kosmetik]; Sediaan kosmetik tata rias dan penghapus riasan; kapas dan tongkat kapas untuk keperluan kosmetik; tonik rambut untuk keperluan kosmetik; sediaan kosmetik yang digunakan untuk mengangkat sel-sel kulit mati dari permukaan kulit; perekat untuk keperluan kosmetik; ekstrak herbal untuk keperluan kosmetik; krim wajah untuk keperluan kosmetik; sediaan kosmetik untuk rambut dan kulit kepala; pembilasan rambut untuk keperluan kosmetik; sediaan berjemur [kosmetik]; lotion rambut kosmetik; sediaan pengencangan payudara kosmetik; Losion untuk dipakai setelah bercukur untuk keperluan kosmetik; krim tanning diri [kosmetik]; preparat pelembab [kosmetik]; masker kosmetik; Barang kosmetik untuk mandi; Cairan untuk rambut (kosmetik); Gel pelangsing (kosmetik); toner kulit untuk penggunaan kosmetik; Bedak wajah untuk keperluan kosmetik; minyak mandi untuk keperluan kosmetik; Gel jerawat (kosmetik); sediaan kosmetik untuk tujuan pelangsingan; Kosmetik berwarna untuk anak-anak; Sediaan kosmetik perawatan bibir; Susu pelembab pemutih kulit untuk keperluan kosmetik; sediaan perawatan kuku kosmetik; persiapan kulit wajah untuk penggunaan kosmetik; Sediaan kosmetik untuk mandi; oil baths untuk perawatan rambut untuk keperluan kosmetik; sediaan kosmetik untuk berjemur; sediaan pewarnaan untuk keperluan kosmetik; sediaan kosmetik untuk pembaruan kulit; pensil kosmetik; minyak lidah buaya untuk penggunaan kosmetik; sediaan kosmetik untuk bulu mata; krim pengkondisi kulit untuk keperluan kosmetik; esensi halus/esens yang mudah menguap untuk keperluan kosmetik, yaitu esensi badian; cat tubuh untuk keperluan kosmetik; sediaan dan produk perawatan kulit [kosmetik dan tidak mengandung obat-obatan]; Scrub untuk keperluan kosmetik; krim kosmetik untuk mengencangkan kulit; sun block lotion untuk keperluan kosmetik; Sediaan kosmetik untuk mandi dan mandi pancuran (shower); primer kuku [kosmetik]; gel lidah buaya untuk keperluan kosmetik; sediaan-sediaan mencuci tangan diresapi untuk keperluan kosmetik; kompres mata untuk keperluan kosmetik; kosmetik untuk digunakan pada kulit; sediaan perawatan wajah kosmetik; krim kosmetik; krim matahari untuk keperluan kosmetik; overlay memahat kuku [kosmetik]; krim perawatan rambut untuk keperluan kosmetik; krim after-sun untuk keperluan kosmetik; losion susu untuk keperluan kosmetik; Serum anti penuaan untuk penggunaan kosmetik; glitter untuk keperluan kosmetik; sabun kosmetik; gel wajah [kosmetik]; body butter untuk keperluan kosmetik; kosmetik untuk pemakaian di rambut; lotion tangan untuk keperluan kosmetik; pelindung matahari (kosmetik); Kosmetik untuk perawatan kulit dan rambut; masker mata untuk keperluan kosmetik; krim pijat kosmetik; sediaan menghilangkan kutikula untuk keperluan kosmetik; Highlighter kulit (kosmetik); minyak mawar untuk keperluan kosmetik; grease untuk keperluan kosmetik; sediaan sun block untuk keperluan kosmetik; linen untuk penggunaan kosmetik; lulur kosmetik; lotion untuk perawatan wajah dan tubuh untuk keperluan kosmetik; produk perawatan bibir (kosmetik); krim kosmetik, susu, lotion, gel dan bubuk untuk wajah, tangan, dan tubuh; busa kosmetik yang mengandung tabir surya; Losion pengelupasan untuk keperluan kosmetik; losion pelembab kulit [kosmetik]; sediaan kosmetik meminimalkan kerut untuk penggunaan wajah topikal; penyeka kapas untuk keperluan kosmetik; kapur untuk penggunaan kosmetik; kosmetik tabir surya; kosmetik bibir; sediaan kosmetik untuk melindungi dari sengatan matahari; gel tahan lama untuk keperluan kosmetik; kosmetik fungsional menjadi sediaan penyamakan matahari; krim untuk pemeliharaan kulit (kosmetik); Krim Kosmetik Detoksifikasi berbahan dasar Phytoaktif; Sediaan kosmetik untuk bibir; pomades untuk keperluan kosmetik; Lotion kulit kering (kosmetik); hidrogen peroksida untuk keperluan kosmetik; krim exfoliant untuk keperluan kosmetik; Serum kecantikan (kosmetik); sediaan pemutih kulit [kosmetik]; dasar bedak (kosmetik); tisu diresapi dengan sediaan kosmetik; sediaan kosmetik yang digunakan untuk pengelupasan sel-sel kulit mati diwajah; sediaan kosmetik

untuk kulit kering selama kehamilan; wewangian, minyak esensial, kosmetik, lotion rambut; gel dan minyak kecantikan [kosmetik]; minyak pelembab untuk penggunaan kosmetik; Highlighter bubuk (kosmetik); sediaan kosmetik termasuk kosmetik untuk kulit kepala rambut kulit dan kuku; make-up [kosmetik]; krim tabir surya untuk keperluan kosmetik; krim tubuh [kosmetik]; krim untuk pengurangan selulit untuk keperluan kosmetik; bantalan pembersih diresapi dengan kosmetik; sediaan-sediaan kosmetik rias rambut; semprotan yang mendinginkan untuk keperluan kosmetik; Sabun kosmetik; Toner wajah [kosmetik]; serum tidak eksklusif hyaluronat bisa mengandung vitamin dan pencerah (kosmetik); sediaan kosmetik; losion susu matahari kosmetik; toner untuk penggunaan kosmetik; Gel kulit untuk penggunaan kosmetik; Busa (kosmetik) [Mousse]; Krim pembersih (kosmetik); Pembersih wajah (kosmetik); lotion pelembab [kosmetik]; Maker wajah (Kosmetik); masker tubuh untuk keperluan kosmetik; gel after-sun [kosmetik]; minyak, losion dan susu semua untuk keperluan kosmetik dan alat rias/pembersih badan untuk kuku, rambut dan kulit; pacar untuk keperluan kosmetik; Masker untuk tubuh sebagai penggunaan kosmetik; Sediaan kosmetik untuk perawatan rambut; tisu, kain atau penyeka yang dilembapi atau diresapi dengan sediaan membersihkan pribadi atau losion kosmetik; Sabun dengan bahan dasar Herbal Oil (kosmetik); sediaan perawatan kulit [kosmetik]; Serum Mata (kosmetik); tisu bayi untuk keperluan kosmetik; kosmetik untuk hewan; krim wajah dan tubuh untuk keperluan kosmetik; sediaan pelindung matahari kosmetik; Toner wajah (kosmetik); Bahan nabati / tumbuhan sebagai komponen dari krim , losion , atau kosmetik.; basma [pewarna kosmetik]; minyak penyamakan [kosmetik]; Lotion flek (kosmetik); Air penyegar wajah (untuk keperluan kosmetik); kosmetik fungsional menjadi sediaan penyaringan sinar matahari; lotion pelembab kulit [kosmetik]; gel kosmetik; semprotan tubuh untuk keperluan kosmetik; sediaan-sediaan kosmetik untuk tata rias artis khususnya sediaan-sediaan untuk kulit, rambut dan untuk pewarnaan gigi; Krim kulit daerah sensitif (kosmetik); Krim lulur badan [Cream-body scrub] kosmetik; serum kulit (kosmetik); krim anti-penuaan untuk keperluan kosmetik; highlighter (kosmetik); wewangian, minyak atsiri, kosmetik tanpa obat, lotion rambut tanpa obat; kit kosmetik yang terdiri dari perawatan kulit; sediaan kosmetik untuk wajah dan tubuh; batang kapas untuk keperluan kosmetik; krim wajah [kosmetik]; krim pelembab kulit [kosmetik]; pembersih untuk kuas kosmetik; minyak berjemur untuk tujuan kosmetik; gel mata untuk keperluan kosmetik; bubuk-bubuk untuk tubuh, wajah, kosmetik dan mandi; penutup mata gel untuk keperluan kosmetik; emolien rambut untuk keperluan kosmetik; pelembab kulit digunakan sebagai kosmetik; krim dingin untuk keperluan kosmetik; lotion perawatan rambut untuk keperluan kosmetik; minyak lavender untuk penggunaan kosmetik; tisu diresapi dengan minyak esensial, untuk penggunaan kosmetik; pewarna bibir dalam bentuk cairan atau gel [kosmetik]; cotton buds untuk keperluan kosmetik; Krim kulit kering (kosmetik); sediaan kosmetik anti-penuaan; lipstik pelindung dari sinar matahari [kosmetik]; sediaan kosmetik untuk kulit; kosmetik dalam bentuk bubuk; susu wajah dan tubuh untuk keperluan kosmetik; Minyak, krim, losion, gel, dan semprotan kosmetik; Produk Perawatan Kulit (Kosmetik); scrub pengelupasan kulit untuk keperluan kosmetik; patch jerawat kosmetik; masker wajah kosmetik; tisu yang diresapi dengan kosmetik; Ramuan kosmetik untuk mandi; handuk, kain dan kertas sekali pakai dan barang kapas diresapi dengan atau untuk digunakan dengan sediaan kosmetik; kosmetik fungsional adalah krim anti-kerut; Krim wajah (kosmetik); Pelembab mata untuk penggunaan kosmetik; Minyak untuk mandi berendam untuk keperluan kosmetik; produk perawatan kulit kosmetik; pernis kuku untuk keperluan kosmetik; kosmetik dan sediaan pembersih badan yang tidak mengandung obat; garam mandi kosmetik; Sediaan kosmetik untuk perawatan pribadi, yaitu kultur mikroorganisme tidak hidup; minyak untuk keperluan kosmetik; cocoa butter untuk keperluan kosmetik; Krim pijat padat untuk keperluan kosmetik; sediaan perawatan matahari [kosmetik]; Sediaan Pembersih Kulit (kosmetik); kosmetik untuk kuku; krim retinol untuk keperluan kosmetik; krim untuk keperluan kosmetik; sarung tangan pra-dibasahi dengan sediaan kosmetik untuk keperluan kosmetik; masker lembar untuk penggunaan kosmetik; lotion kulit pelembab [kosmetik]; gel pelembab kulit [kosmetik]; Serum leher (kosmetik); kosmetik untuk pembersih tubuh; Scrub wajah [facial scrub] kosmetik; krim, minyak, lotion, semprotan, pensil dan balsem untuk keperluan kosmetik; kosmetik dalam bentuk susu, lotion dan emulsi; Sediaan kosmetik untuk mata; salep kosmetik; Produk kosmetik untuk perawatan kulit; sediaan kosmetik untuk pengeringan cat kuku; wangi-wangian untuk penggunaan kosmetik; krim tabir surya untuk penggunaan kosmetik; kosmetik alis; apitoxin [racun lebah madu] untuk keperluan kosmetik; concealer [kosmetik]; lotion kulit dan tubuh, krim dan minyak untuk penggunaan kosmetik; kosmetik untuk kulit kepala; minyak jarak untuk keperluan kosmetik; body scrub untuk keperluan kosmetik; produk pemutih (kosmetik); colognes, parfum dan kosmetik; minyak parfum untuk pembuatan preparat kosmetik; kosmetik yaitu krim, susu, lotion, gel dan bubuk untuk wajah, tubuh dan tangan; Highlighter krim (kosmetik); pembersih tata rias wajah, pembersih kosmetik; sediaan perawatan, perawatan dan kecantikan kulit, kulit kepala dan rambut untuk penggunaan kosmetik; Masker pemutih kulit untuk keperluan kosmetik; gel untuk tubuh (kosmetik); pasta kosmetik untuk aplikasi ke wajah untuk menangkal silau; lotion tahan usia untuk keperluan kosmetik; krim kosmetik, lotion dan sediaan lain untuk berjemur; krim kulit untuk keperluan kosmetik; Sediaan minyak panas (kosmetik); Produk kosmetik dan perawatan kulit; semprotan kulit topikal untuk keperluan kosmetik semprotan kulit topikal untuk melembapkan kulit semprotan kulit topikal untuk memperbaiki makeup tubuh; wewangian untuk kosmetik; kosmetik untuk menutupi bekas luka operasi; sediaan kosmetik perawatan rambut; sediaan tubuh dan perawatan kecantikan untuk keperluan kosmetik; kosmetik dan perlengkapan mandi; penyamakan kosmetik dan susu setelah matahari, gel dan minyak; kit kosmetik yang terdiri dari makeup; Kosmetik untuk perawatan tubuh; kosmetik dalam bentuk lotion; krim dan lotion kosmetik; bubuk mandi untuk keperluan kosmetik; body lotion untuk keperluan kosmetik; minyak kosmetik; minyak kosmetik untuk kulit; pensil mata kosmetik; gel penyamakan [kosmetik]; Gel untuk dipakai setelah bercukur untuk keperluan kosmetik; Krim wajah untuk digunakan sebagai kosmetik; Minyak sari buah merah untuk kosmetik; Minyak yang mudah menguap (Kosmetik); bubuk gigi untuk keperluan kosmetik; minyak pelindung matahari [kosmetik]; minyak setelah matahari [kosmetik]; perhiasan kulit untuk keperluan kosmetik; Produk kosmetik; kosmetik yang mengandung probiotik; sediaan kosmetika untuk perawatan jerawat; Losion pemutih kulit untuk keperluan kosmetik; tabir surya untuk keperluan kosmetik; krim wajah untuk penggunaan kosmetik; tata rias dan pembersih tata rias panggung, film dan televisi (kosmetik teater) terutama untuk TV definisi tinggi; pelindung matahari untuk bibir [kosmetik]; salep kulit pelembab [kosmetik]; perhiasan kulit menjadi transfer dekoratif untuk keperluan kosmetik; hidrator kulit untuk keperluan kosmetik; kosmetik untuk wajah dan tubuh dalam bubuk tertentu; krim dan gel kosmetik untuk wajah, tangan dan tubuh; sediaan kosmetik untuk melindungi kulit dari sinar matahari; lotion berjemur kosmetik; tisu wajah yang diresapi dengan kosmetik; Serum anti-penuaan untuk keperluan kosmetik; sediaan lidah buaya untuk keperluan kosmetik; pijat lilin untuk keperluan kosmetik; tabir surya [kosmetik]; kapas untuk keperluan kosmetik; sediaan kosmetik tidak mengandung obat untuk penggelapan kulit dan penggelapan kulit yang dilakukan sendiri; sediaan kosmetik untuk perawatan kulit termasuk perawatan pelembab krim pelindung tonik untuk perawatan kulit pengelupas kulit sediaan penyamakan matahari buatan; Kosmetik untuk spa; kosmetik dan sediaan kosmetik; Sediaan tabir surya kosmetik; losion kosmetik; krim malam [kosmetik]; bedak talek untuk keperluan kosmetik; kosmetik untuk bibir; kosmetik dan alat rias/pembersih badan (tidak mengandung obat) untuk kuku, rambut dan kulit; Masker (kosmetik); paket masker pengencangan pori digunakan sebagai kosmetik; tanah liat kosmetik non-medis; bubuk wangi untuk keperluan kosmetik; Highlighter badan kosmetik; lotion perawatan matahari untuk keperluan kosmetik; minyak biji rosa canina untuk penggunaan kosmetik; sediaan kolagen untuk keperluan kosmetik; Lotion daerah sensitif (kosmetik); krim

kosmetik untuk perawatan kulit; cat badan lateks cair untuk keperluan kosmetik; emulsi wajah untuk keperluan kosmetik; Kosmetik untuk manusia; produk kosmetik untuk mandi; sediaan kosmetik tidak mengandung obat untuk tujuan pelangsingan; sediaan kosmetik untuk perawatan mulut dan gigi; Sediaan perawatan matahari untuk keperluan kosmetik; kosmetik fungsional menjadi sediaan perawatan kulit anti-penuaan; susu almond untuk keperluan kosmetik; Sabun pengelupasan untuk keperluan kosmetik; Tanah liat (kosmetik); kosmetik untuk penggunaan pribadi; Paket masker untuk keperluan kosmetik; krim wangi untuk keperluan kosmetik; Sediaan perawatan kulit dan kosmetik; lotion mandi untuk keperluan kosmetik; krim anti-bintik untuk keperluan kosmetik; transfer dekoratif untuk keperluan kosmetik; bubuk masker tubuh untuk keperluan kosmetik; Bedak muka putih untuk keperluan kosmetik; minyak rosehip untuk penggunaan kosmetik; gel pelembab [kosmetik]; minyak berjemur [kosmetik]; Kapas wajah untuk kosmetik; kosmetik dalam bentuk krim; kapas dan batang korek kuping untuk keperluan kosmetik; produk dan sediaan kosmetik perawatan kecantikan; krim pembersih [kosmetik]; Krim flek (kosmetik); susu setelah matahari [kosmetik]; lotion kosmetik untuk mengurangi munculnya bintik-bintik dan bintik-bintik penuaan; kaus kaki yang sudah dilembabkan dengan sediaan kosmetik untuk keperluan kosmetik; masker kulit [kosmetik]; sediaan pertumbuhan kembali rambut kosmetik menghambat; serum pemutih (kosmetik); susu wajah dan lotion untuk keperluan kosmetik; kit kosmetik; krim dan lotion kosmetik untuk perawatan wajah dan tubuh; pasta wangi untuk keperluan kosmetik; Krim Badan area sensitif (kosmetik); lilin pijat untuk keperluan kosmetik; kosmetik untuk anak-anak; penyeka, tisu dan handuk kosmetik yang telah diresapi pelembab; krim masker tubuh untuk keperluan kosmetik; toner wajah kosmetik; lotion tubuh pelembab [kosmetik]; sediaan kosmetik untuk mandi; minyak pembersih untuk penggunaan kosmetik; sediaan kosmetik untuk mandi dan mandi; Pensil highlighter (kosmetik); bedak wajah kosmetik; lotion pengencang untuk wajah, tubuh dan tangan untuk keperluan kosmetik; krim anti-kerut untuk keperluan kosmetik; krim kosmetik untuk kulit; sediaan kosmetik untuk perawatan kulit; sediaan kosmetik wajah; gel tubuh dan wajah [kosmetik]; stamp kosmetik, terisi; krim kuku untuk keperluan kosmetik; semprotan kulit topikal untuk keperluan kosmetik; produk pelindung matahari (kosmetik); lotion kulit kosmetik; Kosmetik perpaduan dari powder dan liquid foundation (cushion); minyak-minyak sari kosmetika; Spray wajah (kosmetik); krim kosmetik untuk mengencangkan kulit di sekitar mata; Serum pencerah (kosmetik); kristal mandi untuk keperluan kosmetik; minyak after-sun untuk keperluan kosmetik; kosmetik tanpa obat dan sediaan perlengkapan mandi; pembersih tata rias wajah , pembersih kosmetik; Kosmetik untuk perawatan rambut; emolien kulit untuk keperluan kosmetik; kertas untuk penggunaan kosmetik; preparat pemutihan [decolorants] untuk keperluan kosmetik; kosmetik non-medis; tisu basah untuk keperluan kosmetik; kapas dalam bentuk bola-bola, kuncup, kain, gulungan, penyeka untuk kebutuhan kosmetik; lotion wajah dan tubuh untuk keperluan kosmetik; lotion untuk keperluan kosmetik; masker kulit untuk keperluan kosmetik; Serum untuk keperluan kosmetik; racun lebah untuk keperluan kosmetik; minyak esensial untuk keperluan kosmetik; tisu wajah yang mengandung kosmetik; Highlighter wajah kosmetik; cat kuku (kosmetik); pomade rambut untuk keperluan kosmetik; Pelembab anti penuaan yang digunakan sebagai kosmetik; Kosmetik highlighter; Sediaan kosmetik yang digunakan untuk pengelupasan sel-sel kulit mati di wajah; bubuk padat untuk compacts [kosmetik]; paket kosmetik kecantikan (beauty pack) yang dijual satu unit; petroleum jelly untuk keperluan kosmetik; kaus kaki diresapi dengan krim pelembab kosmetik; emulsi tubuh untuk keperluan kosmetik; sediaan penyamakan sendiri [kosmetik]; Kain, tisu atau penyeka yang diresapi sediaan kosmetik; Losion pelembab (kosmetik)===

210	Nomor Permohonan	:	DID2024100610	540 Etiket
220	Tanggal Penerimaan	:	03/10/2024 15:10:08	
320	Prioritas	:		
730	Nama Pemohon	:	Target Brands, Inc.	
	Alamat Pemohon	:	1000 Nicollet Mall, Minneapolis, Minnesota 55403-2467,	
740	Nama Kuasa	:	Marolita Setiati	
	Alamat Kuasa	:	PT SPRUSON FERGUSON INDONESIA, Graha Paramita 3B Floor Zona D Jl. Denpasar Raya Blok D2 Kav.8 Kuningan	
	Tipe Merek	:	Merek Kata dan Lukisan	
	Nama Referensi Label Merek	:	SUN SQUAD	
566	Arti Bahasa	:	SUN SQUAD = Merupakan Suatu Penamaan	
591	Uraian Warna	:	Putih, Hitam	
511	Kelas Barang/Jasa	:	3	
510	Uraian Barang/Jasa	:	===krim setelah matahari; losion; Semprotan pelembab wajah; lotion setelah matahari; pembersih untuk keperluan kebersihan pribadi yang intim, tanpa obat; pembersih tangan; sediaan perawatan matahari tanpa obat; penyegar tubuh dengan cara disemprot; pembersih wajah tidak mengandung obat; kosmetik; pembersih wajah; pembersih untuk keperluan rumah tangga; krim wajah; pembersih kulit; Produk non-obat untuk perawatan kulit; krim tubuh; toner kulit===	

210	Nomor Permohonan	:	DID2024100644	540 Etiket
220	Tanggal Penerimaan	:	03/10/2024 15:45:42	
320	Prioritas	:		
730	Nama Pemohon	:	Kartina	
	Alamat Pemohon	:	Balinese Residence Jl. Jagakarsa no. 23 BA RT/RW.	

740 Nama Kuasa :
Alamat Kuasa :

Tipe Merek : Merek Kata dan Lukisan
Nama Referensi Label Merek : YOUNATURE
566 Arti Bahasa : Tidak Ada Terjemahan
591 Uraian Warna : Hijau
511 Kelas Barang/Jasa : 3
510 Uraian Barang/Jasa : ===Pewangi badan (kosmetik); ekstrak herbal untuk keperluan kosmetik; krim wajah untuk keperluan kosmetik; lotion tabir surya untuk keperluan kosmetik; Esensi untuk keperluan kosmetik; krim anti-penuaan untuk keperluan kosmetik; wewangian, minyak atsiri, kosmetik tanpa obat, lotion rambut tanpa obat; mousses [kosmetik]; sediaan kosmetik tanpa busa; Serum anti-penuaan untuk keperluan kosmetik; krim tanning diri [kosmetik]; minyak berjemur untuk tujuan kosmetik; masker kosmetik; Cairan untuk rambut (kosmetik); Masker wajah (kosmetik); minyak tubuh untuk keperluan kosmetik; lotion perawatan rambut untuk keperluan kosmetik; bubuk glitter kosmetik; Kosmetik untuk spa; sediaan perawatan rambut tanpa obat untuk keperluan kosmetik; Kosmetik berwarna untuk anak-anak; kosmetik dan sediaan kosmetik; Sediaan kosmetik perawatan bibir; Susu pelembab pemutih kulit untuk keperluan kosmetik; sediaan kosmetik anti-penuaan; lipstik pelindung dari sinar matahari [kosmetik]; kosmetik dalam bentuk bubuk; Minyak, krim, losion, gel, dan semprotan kosmetik; bubuk wangi untuk keperluan kosmetik; patch jerawat kosmetik; masker wajah kosmetik; pensil kosmetik; cat tubuh untuk keperluan kosmetik; Spirit Gum untuk penggunaan kosmetik; krim kosmetik untuk mengencangkan kulit; Sediaan kosmetik untuk mandi dan mandi pancuran (shower); cat badan lateks cair untuk keperluan kosmetik; primer kuku [kosmetik]; Krim wajah (kosmetik); Pelembab mata untuk penggunaan kosmetik; masker wajah untuk penggunaan kosmetik; Minyak untuk mandi berendam untuk keperluan kosmetik; sediaan perawatan wajah kosmetik; body butter untuk keperluan kosmetik; kosmetik untuk pemakaian di rambut; Sediaan perawatan kulit dan kosmetik; Krim pijat padat untuk keperluan kosmetik; kosmetik untuk kuku; minyak mawar untuk keperluan kosmetik; gel pelembab [kosmetik]; bantalan kapas untuk keperluan kosmetik; Toner (cairan penyegar wajah) kosmetik; Kapas wajah untuk kosmetik; Produk kosmetik untuk perawatan kulit; produk dan sediaan kosmetik perawatan kecantikan; busa kosmetik yang mengandung tabir surya; krim tabir surya untuk penggunaan kosmetik; kit kosmetik; masker wajah [kosmetik]; pasta wangi untuk keperluan kosmetik; kosmetik untuk anak-anak; Sediaan kosmetik untuk kebersihan dan perawatan kecantikan; gel tahan lama untuk keperluan kosmetik; toner wajah kosmetik; Serum kecantikan (kosmetik); sediaan kosmetik yang digunakan untuk pengelupasan sel-sel kulit mati diwajah; Masker untuk kulit sebagai penggunaan kosmetik; Krim pemutih kulit untuk keperluan kosmetik; sediaan kosmetik perawatan rambut; bantalan pembersih diresapi dengan kosmetik; Sabun kosmetik; Toner wajah [kosmetik]; Kosmetik perpaduan dari powder dan liquid foundation (cushion); krim dan lotion kosmetik; body lotion untuk keperluan kosmetik; teh mandi untuk keperluan kosmetik; tas organizer untuk keperluan kosmetik terisi; pensil mata kosmetik; semprotan wajah semprotan perbaikan makeup wajah semprotan pengatur makeup wajah semprotan penyegar wajah semprotan pendingin wajah untuk keperluan kosmetik; minyak after-sun untuk keperluan kosmetik; Gel kulit untuk penggunaan kosmetik; kosmetik dan make-up; basma untuk keperluan kosmetik; emolien kulit untuk keperluan kosmetik; tisu basah untuk keperluan kosmetik; Minyak yang mudah menguap (Kosmetik); Sipat (Kosmetik); gel after-sun [kosmetik]; bubuk gigi untuk keperluan kosmetik; minyak pelindung matahari [kosmetik]; Masker untuk tubuh sebagai penggunaan kosmetik; krim kulit yang adil untuk keperluan kosmetik; tisu wajah yang mengandung kosmetik; pomade rambut untuk keperluan kosmetik; Pelembab anti penuaan yang digunakan sebagai kosmetik; Bahan nabati / tumbuhan sebagai komponen dari krim , losion , atau kosmetik.; bubuk padat untuk compacts [kosmetik]; Air penyegar wajah (untuk keperluan kosmetik); gel kosmetik===

---

210 Nomor Permohonan : DID2024100428
220 Tanggal Penerimaan : 03/10/2024 00:36:30
320 Prioritas :
540 Etiket
730 Nama Pemohon : MERU ARTAMA
Alamat Pemohon : KALIJUDAN 25/21 RT 003 RW 005 KELURAHAN
740 Nama Kuasa :
Alamat Kuasa :

Tipe Merek : Merek Kata dan Lukisan
Nama Referensi Label Merek : ORIORE
566 Arti Bahasa : Tidak Ada Terjemahan
591 Uraian Warna : TOSCA PUTIH
511 Kelas Barang/Jasa : 3
510 Uraian Barang/Jasa : ===krim untuk bahan kulit; Gel pelangsing (kosmetik); bedak tabur; esens pemutih; serum kulit tanpa obat; Esensi untuk keperluan kosmetik; minyak kasturi [wewangian]; losion untuk tubuh; krim anti-penuaan untuk wajah; pencuci tubuh (sabun) bayi; sediaan, termasuk krim, gel, dan mouse, untuk digunakan sebelum, selama dan setelah bercukur; gel untuk dipakai setelah bercukur; krim yang hilang; krim kosmetik untuk kulit kering; losion bayi; sabun toilet wangi; minyak esensial yang berasal dari tumbuhan; Losion pembersih untuk keperluan merias diri; Gel untuk keperluan kosmetik; cairan rokok elektronik terdiri dari perasa menjadi minyak esensial, digunakan untuk mengisi ulang kartrid rokok elektronik; tisu yang diresapi dengan

losion kosmetik; make-up mengeluarkan susu, gel, lotion dan krim; gel kecantikan; krim tangan kosmetik; Krim pelurusan rambut; make-up bedak; gel penata rambut; krim untuk mencegah kerutan wajah; losion; minyak tubuh untuk keperluan kosmetik; bedak rambut; minyak non-obat; sabun pelana; minyak untuk keperluan pembersihan; gel mata; serum untuk wajah tidak mengandung obat; bedak krem; minyak setelah matahari; pelembab kulit berbentuk losion dan semprotan; minyak bibir; krim anti-kerut; Pencuci tangan dengan bahan dasar sabun yang tidak mengandung obat-obatan; bubuk sabun; Minyak, losion dan krem untuk badan dan kulit; gel wajah untuk dipakai setelah bercukur; minyak melati; sediaan perawatan rambut yang terdiri dari minyak kelapa murni organik dan minyak kelapa murni; Gel, minyak, krim, losion, dan semprotan pembersih; krim pembersih kulit; minyak parfum; sabun non-obat untuk tangan; Losion bernutrisi untuk wajah; minyak esensial aromatik; Pelembab [Moisturizer] kosmetik; pelembab, losion dan krem untuk badan dan kulit; losion untuk wajah tidak mengandung obat; tabir surya berbentuk losion dan semprotan; Linen untuk menghilangkan minyak wajah; scrub pengelupasan untuk kaki; krim tangan untuk keperluan kosmetik; Serum Peremajaan Kulit; gel mandi dan mandi; serum mata; minyak tubuh; make-up mengeluarkan susu; Krim untuk keperluan kosmetik; bedak wajah ditekan; krim pagi untuk keperluan kosmetik; Krim kulit sensitif (kosmetik); losion dan krem pelembab badan dan kulit; deodoran untuk penggunaan pribadi [wewangian]; Sabun Kecantikan (kosmetik); krim pengurang bintik penuaan untuk keperluan kosmetik; serum bulumata; sabun batangan untuk toilet; bedak talek; krim pengencang [kosmetik]; gel tanpa obat untuk melembabkan kulit; deodoran untuk perawatan tubuh; krim bibir untuk keperluan kosmetik; Losion untuk pijat; krim masker tubuh; krim pembersih kulit [non-obat]; esensi yang dapat dimakan untuk bahan makanan [minyak esensial]; Krim dan losion perawatan kulit yang tidak mengandung obat; bubuk bedak wangi untuk keperluan kosmetik; sabun wajah; sabun non-obat; krim kosmetik bernutrisi; Toner (cairan penyegar wajah) kosmetik; Krim pelindung sinar UV; Sabun {bukan untuk keperluan pribadi}; minyak esensial untuk penggunaan aromaterapi; krim dan lotion penyamakan sinar matahari; alas bedak; Krim untuk vagina yang tidak mengandung obat; sabun deterjen; esens kayu putih [minyak esensial]; sabun mandi; krim mata untuk keperluan kosmetik; gel after-sun untuk keperluan kosmetik; sabun batang; toner untuk keperluan kosmetik; gel, semprotan, mousses dan balsem untuk penataan rambut dan perawatan rambut; losion toning untuk wajah tubuh dan tangan; krim wajah; gel untuk mandi dan mandi, bukan untuk keperluan medis; krim untuk kulit; bedak tubuh untuk keperluan kosmetik; sediaan obat menghilangkan rambut dan pengelupasan kulit; bubuk kosmetik, krim dan lotion untuk wajah, tangan dan tubuh; krim mandi; Krim wajah dan kulit; gel mandi dan mandi, bukan untuk tujuan medis; Losion anti ketombe (tidak mengandung obat); losion penyegar untuk wajah tubuh dan tangan; Krim untuk mengencangkan kulit; bedak kosmetik; serum wajah; masker tanah liat penyeimbang minyak rumput laut; minyak dan lotion penyamakan matahari; krim untuk spa; krim anti-iritasi [untuk keperluan kosmetik]; Sabun mandi, deodoran; toner wajah; minyak esensial untuk penggunaan pribadi; krim malam; Krim pemutih kulit untuk keperluan kosmetik; sabun wangi; Sabun untuk membersihkan payudara; krim tubuh untuk keperluan kosmetik; losion wajah untuk dipakai setelah bercukur; Gel alis; Bedak padat untuk wajah; krim bayi tidak mengandung obat; gel tanpa obat; gel pra-cukur; sabun lidah buaya; semprotan deodoran feminin; krim tangan, krim kaki, krim bernutrisi, krim pembersih wajah; losion tubuh dan wajah; gel pemutihan gigi; Serum jerawat; krim pengelupas; gel penata alis; aromatik [minyak esensial]; krim anti penuaan; sediaan perawatan kulit, yaitu pengelupas sel kulit; krim non-obat untuk menenangkan kulit; krim kulit yang adil untuk keperluan kosmetik; minyak perlindungan matahari; krim tanpa obat untuk melembutkan kulit; kondisioner rambut, losion rambut, pewarna rambut; gel untuk mandi pancuran (shower); Krim untuk mandi; bedak bayi; krim wajah tidak mengandung obat; krim kecantikan untuk perawatan tubuh; gel untuk penggunaan kosmetik; gel mandi tidak mengandung obat; krim; sabun tidak mengandung obat untuk penggunaan pribadi dalam bentuk cair, padat dan gel; Lembaran kertas yang diresapi dengan losion deodoran untuk kulit dan bedak untuk tubuh (tidak mengandung obat); memijat minyak dan lotion; minyak mandi; penghilang cat kuku berbentuk gel; minyak esensial untuk industri umum, pertanian dan perdagangan umum; minyak memperbaiki rambut; sediaan untuk menghilangkan limescale, karat atau minyak; losion dan semprotan untuk kulit; Perasa makanan atau minuman menjadi minyak esensial; Krim yang tidak mengandung obat untuk mata dan area di sekitar mata; minyak esensial sebagai pewangi untuk keperluan binatu; krim wajah untuk keperluan kosmetik; sabun tidak mengandung obat untuk penggunaan pribadi; Esens and minyak yang mudah menguap; krim non-obat untuk scrub wajah; Losion untuk wajah; cat kuku gel; sabun cair yang digunakan untuk mandi kaki; sabun mandi dalam bentuk cair, padat atau gel; Losion untuk dipakai setelah bercukur untuk keperluan kosmetik; krim kulit tanpa obat; krim tanning diri [kosmetik]; esens perawatan kulit non-medis; gel-gel perawatan kulit; losion untuk kulit; minyak esensial untuk digunakan sebagai penyedap makanan; perasa menjadi minyak esensial, untuk digunakan dalam rokok elektronik; Gel pelangsing (kosmetik); serum anti-penuaan untuk wajah; toner kulit untuk penggunaan kosmetik; Bedak wajah untuk keperluan kosmetik; minyak mandi untuk keperluan kosmetik; Gel jerawat (kosmetik); Krim wajah; minyak penataan rambut; perasa makanan disiapkan dari minyak esensial; esens tubuh; scrub pengelupasan untuk tangan; sabun tubuh tanpa obat; sabun tubuh; Toner Pelembab Wajah; krim dan sediaan setelah matahari; minyak lidah buaya untuk penggunaan kosmetik; gel pasta gigi; krim foundation; krim pengkondisi kulit untuk keperluan kosmetik; sabun untuk penggunaan pribadi; esensi halus/esens yang mudah menguap untuk keperluan kosmetik, yaitu esensi badian; gel mandi; gel, powder, pembersih tangan dan pencuci tangan; Krim kulit berminyak; sabun pengelupasan untuk wajah; krim kosmetik untuk mengencangkan kulit; sabun cair untuk tangan dan wajah; pembersih berbentuk krim; gel kuku; gel setelah matahari; Cairan Esensi; deodoran roll-on; esens untuk kulit; gel lidah buaya untuk keperluan kosmetik; sabun cair bergelembung untuk mandi berendam; losion kulit tanpa obat; minyak rambut; losion, susu, dan krim untuk tubuh (tidak mengandung obat); tisu diresapi dengan sediaan deodoran untuk penggunaan pribadi; krim kosmetik; pewarna bibir dalam bentuk cairan atau gel; minyak aromatik untuk mandi; krim perawatan rambut untuk keperluan kosmetik; Sabun anti keringat; bubuk bedak wangi; losion susu untuk keperluan kosmetik; losion susu untuk perawatan tubuh bayi; minyak esensial untuk digunakan dalam proses pembuatan; Serum anti penuaan untuk penggunaan kosmetik; sabun kosmetik; gel wajah [kosmetik]; sabun tanpa obat; gel tahan usia; sabun cair untuk mencuci piring; sabun krim tubuh; losion dan semprotan untuk kulit (non-medis); Losion dan spray untuk tubuh; serum rambut; minyak mawar untuk keperluan kosmetik; Balsem dan losion yang dipakai setelah bercukur; minyak kutikula; tabir surya dalam bentuk losion dan semprotan; krim kulit dalam bentuk cair dan padat; bedak wajah longgar; bedak talek, untuk penggunaan toilet; krim perlindungan rambut, non-obat; Cairan atau zat untuk menghilangkan lemak, minyak, dan kotoran; krim kosmetik, susu, lotion, gel dan bubuk untuk wajah, tangan, dan tubuh; bintsuke-abura [minyak memperbaiki rambut Jepang]; deodoran; Losion pengelupasan untuk keperluan kosmetik; losion wajah; losion pelembab kulit [kosmetik]; minyak-minyak perawatan kulit; minyak almond; minyak jenggot; esensi yang dapat dimakan untuk bahan makanan [zat eterik]; wewangian, minyak esensial; sabun almond; membersihkan dan melembabkan krim, minyak, lotion dan preparat; Sediaan perawatan kulit non-obat, yaitu, krim, lotion, gel, toner, pembersih dan pengelupas sel kulit; sabun krim; losion dan krim untuk digunakan pada kulit; sabun untuk bahan kulit; sabun cuci tangan; Krim mata; Sabun mandi dalam bentuk cair, padat atau gel tidak mengandung obat; Sabun Batang; penyedap untuk minuman [minyak esensial]; minyak mandi dan garam mandi; sabun tanpa air; minyak mandi dan garam mandi, bukan untuk keperluan medis; Serum bibir; gel tahan lama untuk keperluan kosmetik; krim tanpa obat untuk

memutihkan kulit; Gel, garam untuk mandi berendam dan shower bukan untuk keperluan medis; perasa kue [minyak esensial]; krim wajah krim tubuh krim tangan; krim untuk pemeliharaan kulit (kosmetik); Krim Kosmetik Detoksifikasi berbahan dasar Phytoaktif; minyak esensial untuk keperluan industri; krim exfoliant untuk keperluan kosmetik; Serum kecantikan (kosmetik); dasar bedak (kosmetik); sediaan kosmetik yang digunakan untuk pengelupasan sel-sel kulit mati diwajah; wewangian, minyak esensial, kosmetik, lotion rambut; Gel pembersih kepala dan tubuh; Sabun jerawat; gel dan minyak kecantikan [kosmetik]; cairan tidak tergelincir untuk lantai; minyak pelembab untuk penggunaan kosmetik; krim pelembab; krim setelah matahari; gel untuk tubuh; serum kulit tanpa obat untuk wajah; krim tubuh [kosmetik]; krim untuk pengurangan selulit untuk keperluan kosmetik; krim pemoles; minyak terpentin untuk degreasing; Sabun kosmetik; Toner wajah [kosmetik]; serum tidak eksklusif hyaluronat bisa mengandung vitamin dan pencerah (kosmetik); sabun cair untuk mandi; krim berbentuk stik pelindung dari sinar matahari; masker mata gel; minyak esensial alami; Serum kulit berbasis hemp; Gel pembersih kulit; bedak dengan warna yang lebih terang dengan sedikit kilauan (Highlighter); krim pemutih kulit wajah; losion susu matahari kosmetik; sabun mandi [untuk manusia]; serum perawatan rambut; gel pijat, selain untuk keperluan medis; sabun non-obat untuk wajah; toner untuk penggunaan kosmetik; scrub pengelupasan untuk tubuh; Gel kulit untuk penggunaan kosmetik; emulsi, gel dan lotion untuk perawatan kulit; make-up menghapus krim; Krim dan minyak untuk berjemur; Krim pembersih (kosmetik); sabun mandi cair; Gel pembersih toilet; krim pelembab, lotion dan gel; Bedak wajah berupa kertas yang dilapisi bubuk; masker kulit berbentuk losion dan semprotan; gel rambut dan mousse rambut; gel after-sun [kosmetik]; minyak, losion dan susu semua untuk keperluan kosmetik dan alat rias/pembersih badan untuk kuku, rambut dan kulit; deodoran untuk kaki; masker tanah liat penyeimbang minyak; sabun-sabun; tisu, kain atau penyeka yang dilembapi atau diresapi dengan sediaan membersihkan pribadi atau losion kosmetik; Sabun dengan bahan dasar Herbal Oil (kosmetik); Serum Mata (kosmetik); gel pelindung rambut; Krim sabun yang tidak mengandung obat untuk digunakan dalam mencuci; Sediaan perawatan rambut, shampo, kondisioner (pelembab) rambut, losion dan jel untuk rambut; krim wajah dan tubuh untuk keperluan kosmetik; Pemerah pipi dalam bentuk bedak; produk dan sediaan untuk rambut dan perawatan rambut termasuk sampo, kondisioner, mousses, gel, lilin (waxes) dan semprotan (sprays); Sabun; Toner wajah (kosmetik); Bahan nabati / tumbuhan sebagai komponen dari krim , losion , atau kosmetik.; minyak penyamakan [kosmetik]; Krim rambut; Losion tanpa obat untuk rambut; gel kosmetik; toner kulit; bedak; Losion dan serum; sediaan douching untuk keperluan sanitasi pribadi atau deodoran [perlengkapan mandi]; Krim lulur badan [Cream-body scrub] kosmetik; Serum Kulit Dengan Asam Hialuronat; terpene [minyak esensial]; serum kulit (kosmetik); krim anti-penuaan untuk keperluan kosmetik; wewangian, minyak atsiri, kosmetik tanpa obat, lotion rambut tanpa obat; pengelupas sel kulit (peel) wajah; krim wajah [kosmetik]; krim pelembab kulit [kosmetik]; Krim, minyak, losion dan busa cukur; minyak untuk pengkondisian rambut; sabun untuk keringat kaki; minyak berjemur untuk tujuan kosmetik; gel mata untuk keperluan kosmetik; krim obat menghilangkan rambut; krim kulit; minyak untuk parfum dan aroma; Hyaluronic serum; penutup mata gel untuk keperluan kosmetik; Minyak memperbaiki rambut Jepang; perasa untuk minuman [minyak esensial]; deodoran untuk keperluan pribadi; Minyak untuk mandi pancuran; air toilet yang mengandung minyak ular; krim dingin untuk keperluan kosmetik; minyak lavender untuk penggunaan kosmetik; minyak pinus untuk membersihkan lantai; tisu diresapi dengan minyak esensial, untuk penggunaan kosmetik; pewarna bibir dalam bentuk cairan atau gel [kosmetik]; cairan rokok elektronik terdiri dari perasa menjadi minyak esensial; Krim kulit kering (kosmetik); Losion perawatan kulit; krim matahari; Produk perawatan kulit, yaitu serum kulit non-obat, pembersih kulit, krim kulit; scrub krim tubuh; bedak wajah; sabun batangan; losion setelah bercukur; Minyak, krim, losion, gel, dan semprotan kosmetik; Losion pelindung sinar UV; sabun kulit; minyak rambut kemiri; scrub pengelupasan kulit untuk keperluan kosmetik; Sediaan pengelupasan atau penghilangan cat dan pernis; serum jenggot; sabun wajah tanpa obat; Krim perawatan kulit selain untuk keperluan medis; krim tanpa obat untuk perlindungan kulit; Losion menghapus make-up; Losion untuk tangan dan tubuh; Sabun, sabun mandi, sediaan untuk mandi shower dan mandi, jel untuk mandi shower, minyak untuk mandi, busa untuk mandi, sabun batang dan sabun tangan cair; kosmetik fungsional adalah krim anti-kerut; minyak esensial kayu putih untuk digunakan dalam aromaterapi; Bedak padat untuk rias wajah; minyak esensial untuk penggunaan rumah tangga; dasar bedak dengan tekstur lebih ringan (BB cream); sediaan untuk menghilangkan kuku gel; Krim wajah (kosmetik); sabun pasir; krim kecantikan wajah dan tubuh; Minyak untuk mandi berendam untuk keperluan kosmetik; minyak pelembap minyak anti kerut minyak wajah minyak tangan minyak tubuh minyak kaki minyak wangi minyak shimmer tubuh; Losion toner untuk wajah tubuh dan tangan; esensi mint [minyak esensial]; Gel pelembab kulit; sediaan perawatan kulit, yaitu sabun mandi, losion, krim dan sampo; serum penataan rambut; minyak pijat tubuh; perasa menjadi minyak esensial, untuk tembakau; sabun untuk penggunaan rumah tangga; deodoran, anti keringat dan spray untuk ketiak untuk penggunaan pribadi; minyak untuk keperluan kosmetik; deodoran tubuh; semprotan tubuh digunakan sebagai deodoran pribadi dan wewangian; semprotan untuk tubuh yang mengandung wewangian dan sabun yang mengandung wewangian; Serum pengencang kulit; semprotan deodoran kaki; sabun antiperspirant; minyak aromaterapi; krim, losion dan gel penyamakan; bedak bayi [perlengkapan mandi]; losion susu untuk perawatan kulit; minyak esensial untuk digunakan dalam pembuatan produk beraroma; krim retinol untuk keperluan kosmetik; krim untuk keperluan kosmetik; gel pelembab kulit [kosmetik]; Serum leher (kosmetik); sediaan untuk perlengkapan mandi (toilet preparations) yang tidak mengandung obat, yaitu, sabun; krim anti-penuaan; sabun toilet; gel patung; Gel untuk mandi; krim, minyak, lotion, semprotan, pensil dan balsem untuk keperluan kosmetik; Losion pijat wajah; krim kulit yang adil; sediaan-sediaan yang tidak mengandung obat untuk kulit, mengandung vitamin, herbal, mineral, atau minyak sari; Sabun Pembersih Sepatu; lotion, krim dan sediaan untuk perawatan wajah, tubuh, kulit kepala, kuku dan rambut; krim pra-cukur; minyak wangi; krim tabir surya untuk penggunaan kosmetik; perona pipi dalam bentuk krim (Cream blush); toner untuk wajah tidak mengandung obat; minyak tubuh berkilau; sabun beraroma; sabun non-obat untuk bayi; minyak atsiri citron; minyak untuk keperluan memotong kuku; lotion kulit dan tubuh, krim dan minyak untuk penggunaan kosmetik; Sabun dalam bentuk cair; deodoran tubuh [wewangian]; Sabun untuk keperluan binatu; krim tanpa obat untuk mencerahkan kulit; gelatin rumput laut untuk penggunaan binatu; minyak jarak untuk keperluan kosmetik; bedak untuk wanita dan anak-anak; kit tata rias yang terdiri dari maskara dan alat untuk mempertegas garis mata, gel alis, bubuk alis, pensil alis; krim pembersih; Sabun Mandi; minyak parfum untuk pembuatan preparat kosmetik; kosmetik yaitu krim, susu, lotion, gel dan bubuk untuk wajah, tubuh dan tangan; Sabun Cuci Piring; Highlighter krim (kosmetik); krim kecantikan balm; Serum bulu mata; sabun loofah; Sabun cream; minyak aromatik; esensi badian; minyak pijat; gel untuk tubuh (kosmetik); mandi minyak untuk perawatan rambut; gel pemanas non-medis; minyak esensial; Sediaan-sediaan dan losion untuk perawatan kulit dan rambut, tidak mengandung obat; krim kosmetik, lotion dan sediaan lain untuk berjemur; kertas untuk menghilangkan minyak wajah; krim kulit untuk keperluan kosmetik; Sediaan minyak panas (kosmetik); minyak penyamakan matahari; pemerah pipi dalam bentuk bedak; Minyak, krim dan losion untuk kulit; minyak wajah; semprotan rambut dan gel rambut; pencuci vagina untuk keperluan sanitasi atau deodoran pribadi; mousse dan gel penataan rambut; Krim tanpa obat untuk kulit; pengelupas sel kulit (peel) wajah tidak mengandung obat; minyak gaultheria; Perasa untuk kue [minyak esensial]; Sabun Tangan Cair; kertas gelas; deterjen pencuci piring dalam bentuk gel; Krim untuk pemutih kulit; Sabun cair badan; penyamakan kosmetik dan susu setelah matahari, gel dan minyak; Pelet (Minyak); krim dan

lotion kosmetik; minyak kosmetik; gel rambut; Minyak untuk sumbu sembahyang; minyak kosmetik untuk kulit; reed diffusers terdiri dari minyak wangi dalam wadah dan termasuk alang-alang; deodoran, spray untuk anti keringat dan ketiak untuk penggunaan pribadi; gel penyamakan [kosmetik]; esens wajah; Gel untuk dipakai setelah bercukur untuk keperluan kosmetik; Krim wajah untuk digunakan sebagai kosmetik; krim untuk mandi; Minyak bayi; krim creambath; produk sabun; Minyak sari buah merah untuk kosmetik; minyak lavender; Minyak yang mudah menguap (Kosmetik); krim herbal topikal untuk mengencangkan dan meningkatkan payudara; minyak mandi, bukan untuk keperluan medis; minyak esensial untuk digunakan dalam aromaterapi; minyak pelindung matahari [kosmetik]; lotion gelombang-set; minyak setelah matahari [kosmetik]; Sediaan pengelupas cat dan sticker; Minyak yang mudah menguap; minyak kolonyo/air aromatik; minyak untuk sediaan pembersihan; gel untuk wajah; cairan rokok elektronik [e-liquid] terdiri dari perasa menjadi minyak esensial, digunakan untuk mengisi ulang kartrid rokok elektronik; Krim untuk menggelapkan rambut; Losion pemutih kulit untuk keperluan kosmetik; minyak pelembab minyak anti kerut minyak wajah minyak tangan minyak tubuh minyak kaki minyak wangi minyak tubuh berkilau; krim wajah untuk penggunaan kosmetik; krim kecantikan; perasa makanan [minyak esensial]; Sabun mandi; lotion dan krim tubuh beraroma; sabun pencerah warna untuk keperluan binatu; krim tangan; cairan rokok elektronik [e-liquid] terdiri dari perasa menjadi minyak esensial; sabun mandi cair tidak mengandung obat; krim perawatan kulit kepala tanpa obat; Krim, gel, lotion, susu dan pelembab setelah matahari; krim dan gel kosmetik untuk wajah, tangan dan tubuh; Tisu deodoran; krim wajah dan tubuh; Serum anti-penuaan untuk keperluan kosmetik; Make up remover krim; krim pembersih non-obat untuk penggunaan pribadi; Make up remover gel; sediaan kosmetik tidak mengandung obat untuk penggelapan kulit dan penggelapan kulit yang dilakukan sendiri; Krim, minyak, losion dan busa stelah bercukur; sediaan kosmetik untuk perawatan kulit termasuk perawatan pelembab krim pelindung tonik untuk perawatan kulit pengelupas kulit sediaan penyamakan matahari buatan; make-up menghapus gel; sabun untuk perawatan tubuh; losion untuk rambut; kit tata rias yang terdiri dari perona pipi, perona, bedak untuk badan, bedak wajah, penyamar noda pada wajah; losion pemutih kulit wajah; Masker wajah untuk kuli berminyak; minyak rambut orang aring; losion kosmetik; krim malam [kosmetik]; sabun cair untuk tangan, wajah dan tubuh; bedak talek untuk keperluan kosmetik; sabun kertas untuk penggunaan pribadi; gel setelah bercukur; losion, krim, pelembab, minyak dan susu yang dipakai setelah berjemur matahari; minyak esensial lemon; Alas bedak; krim dingin; krim bronzing kulit; poles dan krim untuk logam; krim pemutih kulit; produk pengelupas untuk merawat dan membersihkan kulit; Vitamin C serum; scrub pengelupasan untuk wajah; minyak biji rosa canina untuk penggunaan kosmetik; losion pelembab stimulasi non-obat untuk kulit; Sabun untuk muka; krim kosmetik untuk perawatan kulit; Krim matahari (tidak untuk penggunaan medis); krim non-obat untuk melembabkan kulit; sabun mandi*; Krim bernutrisi; pembersih saluran pembuangan kimia dalam bentuk gel; krim perawatan kulit yang tidak mengandung obat; minyak pohon teh; sabun industri; losion dan semprotan untuk rambut; Sabun pengelupasan untuk keperluan kosmetik; Serum rambut; deodoran dan antiperspiran untuk penggunaan pribadi; minyak pelembap minyak anti kerut minyak wajah minyak tangan minyak tubuh minyak kaki minyak wangi; minyak mawar; minyak mandi tanpa obat; gel tangan; krim wangi untuk keperluan kosmetik; sabun deodoran; krim pengurang bintik penuaan; deodoran untuk manusia; sun-tanning gel; krim anti-bintik untuk keperluan kosmetik; minyak esensial untuk minuman penyedap; Losion mandi berendam; gel mandi, krim dan minyak; losion rambut; dasar bedak untuk kulit; Bedak muka putih untuk keperluan kosmetik; gel untuk gigi; krim tubuh; minyak rosehip untuk penggunaan kosmetik; gel pelembab [kosmetik]; minyak berjemur [kosmetik]; minyak Kolonyo; krim siang; gel cukur; deodoran tubuh dalam bentuk pil; kosmetik dalam bentuk krim; Losion anti-penuaan; krim pembersih [kosmetik]; Krim flek (kosmetik); krim berbahan dasar minyak esensial untuk penggunaan aromaterapi; serum pemutih (kosmetik); toner kulit non-obat; make-up dasar bedak dalam bentuk bubuk; minyak kolonyo; gel menjadi alat bantu penata rambut; jel dan krim untuk mandi shower; Losion perawatan setelah berjemur; krim dan lotion kosmetik untuk perawatan wajah dan tubuh; Krim Badan area sensitif (kosmetik); parfum dalam bentuk gel; Minyak untuk mandi, garam untuk mandi; Deodorant stick; gel pewarna alis; losion pengelupasan untuk wajah; krim masker tubuh untuk keperluan kosmetik; bedak dengan warna yang lebih gelap (Contour); Krim untuk tumit; toner wajah kosmetik; sabun untuk mencerahkan tekstil; Sabun tangan cair; minyak pembersih untuk penggunaan kosmetik; deodoran untuk hewan; deodoran untuk penggunaan pribadi; esensi halus; serum kecantikan; bedak wajah kosmetik; krim anti-kerut untuk keperluan kosmetik; dasar bedak; krim kosmetik untuk kulit; minyak bergamot; minyak esensial dari kayu cedar; gel tubuh dan wajah [kosmetik]; deodoran untuk manusia atau untuk hewan; make-up dasar bedak; krim untuk mengurangi selulit; sabun untuk kulit; Sabun penghilang bau badan; Sabun cair wajah; minyak-minyak sari kosmetika; sabun batangan untuk mandi; sabun cair untuk binatu; krim kosmetik untuk mengencangkan kulit di sekitar mata; Serum pencerah (kosmetik); minyak after-sun untuk keperluan kosmetik; losion sebelum dan sesudah bercukur; losion dan semprotan untuk muka; Minyak essensial; Losion susu untuk membersihkan wajah; Minyak untuk pijat; Esens rambut; Serum untuk keperluan kosmetik; deterjen yang disiapkan dari minyak bumi [untuk keperluan rumah tangga]; minyak esensial untuk keperluan kosmetik; deodoran untuk hewan peliharaan; minyak esensial untuk tujuan aromaterapi; gel untuk wajah tidak mengandung obat; krim bayi yang tidak mengandung obat; krim dasar bedak; krim untuk mengelupas kulit mati; gel kulit untuk mempercepat, meningkatkan atau memperpanjang tan; Sediaan kosmetik yang digunakan untuk pengelupasan sel-sel kulit mati di wajah; minyak peppermint [wewangian]; bedak mandi; face tonics klarifikasi penyeimbang minyak; sabun cukur; Losion pelembab (kosmetik)===

210	Nomor Permohonan	:	DID2024100645	540 Etiket
220	Tanggal Penerimaan	:	03/10/2024 15:45:43	
320	Prioritas	:		
730	Nama Pemohon	:	Dien Kurtanty	
	Alamat Pemohon	:	Jl. Mangga No.6 RT/RW 06/04, Bintara Jaya, Bekasi	
740	Nama Kuasa	:		
	Alamat Kuasa	:		
	Tipe Merek	:	Merek Kata dan Lukisan	
	Nama Referensi Label Merek	:	Zenith men + Logo	

566 Arti Bahasa : Tidak Ada Terjemahan

591 Uraian Warna : Putih

511 Kelas Barang/Jasa : 3

510 Uraian Barang/Jasa : ===Pewangi badan (kosmetik); ekstrak herbal untuk keperluan kosmetik; krim wajah untuk keperluan kosmetik; lotion tabir surya untuk keperluan kosmetik; Esensi untuk keperluan kosmetik; krim anti-penuaan untuk keperluan kosmetik; wewangian, minyak atsiri, kosmetik tanpa obat, lotion rambut tanpa obat; mousses [kosmetik]; sediaan kosmetik tanpa busa; Serum anti-penuaan untuk keperluan kosmetik; krim tanning diri [kosmetik]; minyak berjemur untuk tujuan kosmetik; masker kosmetik; Cairan untuk rambut (kosmetik); Masker wajah (kosmetik); minyak tubuh untuk keperluan kosmetik; lotion perawatan rambut untuk keperluan kosmetik; bubuk glitter kosmetik; Kosmetik untuk spa; sediaan perawatan rambut tanpa obat untuk keperluan kosmetik; Kosmetik berwarna untuk anak-anak; kosmetik dan sediaan kosmetik; Sediaan kosmetik perawatan bibir; Susu pelembab pemutih kulit untuk keperluan kosmetik; sediaan kosmetik anti-penuaan; lipstik pelindung dari sinar matahari [kosmetik]; kosmetik dalam bentuk bubuk; Minyak, krim, losion, gel, dan semprotan kosmetik; bubuk wangi untuk keperluan kosmetik; patch jerawat kosmetik; masker wajah kosmetik; pensil kosmetik; cat tubuh untuk keperluan kosmetik; Spirit Gum untuk penggunaan kosmetik; krim kosmetik untuk mengencangkan kulit; Sediaan kosmetik untuk mandi dan mandi pancuran (shower); cat badan lateks cair untuk keperluan kosmetik; primer kuku [kosmetik]; Krim wajah (kosmetik); Pelembab mata untuk penggunaan kosmetik; masker wajah untuk penggunaan kosmetik; Minyak untuk mandi berendam untuk keperluan kosmetik; sediaan perawatan wajah kosmetik; body butter untuk keperluan kosmetik; kosmetik untuk pemakaian di rambut; Sediaan perawatan kulit dan kosmetik; Krim pijat padat untuk keperluan kosmetik; kosmetik untuk kuku; minyak mawar untuk keperluan kosmetik; gel pelembab [kosmetik]; bantalan kapas untuk keperluan kosmetik; Toner (cairan penyegar wajah) kosmetik; Kapas wajah untuk kosmetik; Produk kosmetik untuk perawatan kulit; produk dan sediaan kosmetik perawatan kecantikan; busa kosmetik yang mengandung tabir surya; krim tabir surya untuk penggunaan kosmetik; kit kosmetik; masker wajah [kosmetik]; pasta wangi untuk keperluan kosmetik; kosmetik untuk anak-anak; Sediaan kosmetik untuk kebersihan dan perawatan kecantikan; gel tahan lama untuk keperluan kosmetik; toner wajah kosmetik; Serum kecantikan (kosmetik); sediaan kosmetik yang digunakan untuk pengelupasan sel-sel kulit mati diwajah; Masker untuk kulit sebagai penggunaan kosmetik; Krim pemutih kulit untuk keperluan kosmetik; sediaan kosmetik perawatan rambut; bantalan pembersih diresapi dengan kosmetik; Sabun kosmetik; Toner wajah [kosmetik]; Kosmetik perpaduan dari powder dan liquid foundation (cushion); krim dan lotion kosmetik; body lotion untuk keperluan kosmetik; teh mandi untuk keperluan kosmetik; tas organizer untuk keperluan kosmetik terisi; pensil mata kosmetik; semprotan wajah semprotan perbaikan makeup wajah semprotan pengatur makeup wajah semprotan penyegar wajah semprotan pendingin wajah untuk keperluan kosmetik; minyak after-sun untuk keperluan kosmetik; Gel kulit untuk penggunaan kosmetik; kosmetik dan make-up; basma untuk keperluan kosmetik; emolien kulit untuk keperluan kosmetik; tisu basah untuk keperluan kosmetik; Minyak yang mudah menguap (Kosmetik); Sipat (Kosmetik); gel after-sun [kosmetik]; bubuk gigi untuk keperluan kosmetik; minyak pelindung matahari [kosmetik]; Masker untuk tubuh sebagai penggunaan kosmetik; krim kulit yang adil untuk keperluan kosmetik; tisu wajah yang mengandung kosmetik; pomade rambut untuk keperluan kosmetik; Pelembab anti penuaan yang digunakan sebagai kosmetik; Bahan nabati / tumbuhan sebagai komponen dari krim , losion , atau kosmetik.; bubuk padat untuk compacts [kosmetik]; Air penyegar wajah (untuk keperluan kosmetik); gel kosmetik===

---

210 Nomor Permohonan : DID2024100801 540 Etiket

220 Tanggal Penerimaan : 04/10/2024 09:05:18

320 Prioritas :

730 Nama Pemohon : PT. KREMA KARYA INDONESIA

Alamat Pemohon : Jalan Cipete Raya No. 5, RT/RW 006/003, Kel/Desa

740 Nama Kuasa :

Alamat Kuasa :

MERU

Tipe Merek : Merek Kata dan Lukisan

Nama Referensi Label Merek : MERU + LOGO

566 Arti Bahasa : Hanya sebuah penamaan

591 Uraian Warna : Hitam

511 Kelas Barang/Jasa : 3

510 Uraian Barang/Jasa : ===Parfum tubuh yang disemprotkan; parfum dan cologne; parfum cair; parfum; eau de parfume; eau de parfum===

---

210 Nomor Permohonan : DID2024100554 540 Etiket

220 Tanggal Penerimaan : 03/10/2024 14:18:37

320 Prioritas :

730 Nama Pemohon : Lisma

Alamat Pemohon : Jl. Bungur Besar No. 131 RT 010/RW 001, Kel. Bungur,

740 Nama Kuasa :

Alamat Kuasa :

Tipe Merek : Merek Kata

Nama Referensi Label Merek : LaCallie

566 Arti Bahasa : Tidak Ada Terjemahan

591 Uraian Warna : background berwarna ungu, dan tulisan berwarna putih

511 Kelas Barang/Jasa : 3

510 Uraian Barang/Jasa :

===Gel pelangsing (kosmetik); Pewangi badan (kosmetik); kosmetik bermain anak-anak, menandai kulit; krim anti-penuaan untuk wajah; pencuci tubuh (sabun) bayi; sediaan, termasuk krim, gel, dan mouse, untuk digunakan sebelum, selama dan setelah bercukur; krim yang hilang; Kotak perlengkapan kosmetik terisi; kosmetik perawatan tubuh dan kecantikan; sediaan kosmetik tanpa busa; tisu yang diresapi dengan losion kosmetik; tongkat pomades untuk keperluan kosmetik; lotion perawatan kulit kosmetik; Sediaan-sediaan kosmetik untuk perawatan kulit; lumpur tubuh untuk tujuan kosmetik; bubuk glitter kosmetik; sediaan perawatan rambut tanpa obat untuk keperluan kosmetik; sabun pelana; sediaan kosmetik untuk perawatan tubuh; sampo perawatan rambut; kosmetik dan sediaan perawatan pribadi; Semprotan pelembab wajah (kosmetik); Gel, minyak, krim, losion, dan semprotan pembersih; krim pembersih kulit; perhiasan kulit self-adhesive untuk keperluan kosmetik; Parfum tubuh yang disemprotkan; Pelembab [Moisturizer] kosmetik; lotion untuk pengurangan selulit untuk keperluan kosmetik; pelembab wajah kosmetik; masker wajah untuk penggunaan kosmetik; krim tangan untuk keperluan kosmetik; emulsi wajah untuk penggunaan kosmetik; krim setelah dicukur; Krim kulit sensitif (kosmetik); bar sampo padat; krim kaki tanpa obat; krim pengencang [kosmetik]; bahan parfum dan perasa/aroma; Kondisioner cair (kosmetik); krim bibir untuk keperluan kosmetik; sediaan mandi busa untuk keperluan kosmetik; krim mata; kosmetik dekoratif [make-up]; krim masker tubuh; krim pembersih kulit [non-obat]; susu penyamakan [kosmetik]; sabun non-obat; bantalan kapas untuk keperluan kosmetik; Toner (cairan penyegar wajah) kosmetik; Sediaan kosmetik untuk kulit wajah; Sediaan kosmetik, yakni lotion untuk mengencangkan kulit; tisu kosmetik yang sudah diresapi pelembab sebelumnya; Sabun {bukan untuk keperluan pribadi}; krim dan lotion penyamakan sinar matahari; sediaan rias rambut kosmetik; sabun mandi; krim mata untuk keperluan kosmetik; kosmetik; manik-manik mandi untuk keperluan kosmetik; Sediaan untuk menghilangkan bulu (kosmetik); kosmetik yang digunakan sebagai sediaan perawatan kulit; krim untuk kulit; sampo; krim mandi; Krim wajah dan kulit; sampo dan kondisioner; sampo tanpa obat; pacar [pewarna kosmetik]; krim penghilang bulu; Krim untuk mengencangkan kulit; sampo ketombe tanpa obat; Krim matahari (bukan untuk pengunaan pengobatan); kosmetik yang dijual sebagai komponen integral dari persiapan perawatan kulit tanpa obat; serat untuk keperluan kosmetik; krim untuk spa; krim anti-iritasi [untuk keperluan kosmetik]; Sabun mandi, deodoran; krim malam; sabun cair yang digunakan untuk mencuci kaki; rum rum untuk keperluan kosmetik; wewangian, wewangian dan dupa, selain parfum untuk penggunaan pribadi; Krim balm cacat; Sabun untuk membersihkan payudara; astringen untuk keperluan kosmetik; krim tubuh untuk keperluan kosmetik; produk perawatan wajah [kosmetik]; lotion wajah kosmetik; sabun lidah buaya; glitter dekoratif untuk keperluan kosmetik; Kosmetik untuk bulu mata; krim tangan, krim kaki, krim bernutrisi, krim pembersih wajah; kosmetik dekoratif; Pelembab Leher (kosmetik); parfum termasuk parfum rumah tangga; tas organizer untuk keperluan kosmetik terisi; kosmetik yang digunakan untuk kulit; barang-barang toilet (toilet articles), yaitu, sabun dan air toilet; produk kosmetik dalam bentuk aerosol untuk perawatan kulit; basma untuk keperluan kosmetik; krim pengelupas; Sipat (Kosmetik); krim non-obat untuk menenangkan kulit; tato yang dapat dilepas untuk keperluan kosmetik; krim kulit yang adil untuk keperluan kosmetik; palet make-up berisi kosmetik; ekstrak bunga [parfum]; krim tanpa obat untuk melembutkan kulit; tambalan kosmetik yang mengandung tabir surya dan tabir surya untuk digunakan pada kulit; preparat kosmetik yang mengandung kolagen; sediaan kosmetik tanpa obat; gel untuk penggunaan kosmetik; self-tanning lotion [kosmetik]; Sediaan kosmetik tata rias dan penghapus riasan; tonik rambut untuk keperluan kosmetik; Krim yang tidak mengandung obat untuk mata dan area di sekitar mata; krim wajah untuk keperluan kosmetik; sabun tidak mengandung obat untuk penggunaan pribadi; sediaan kosmetik untuk rambut dan kulit kepala; lotion rambut kosmetik; sabun cair yang digunakan untuk mandi kaki; krim kulit tanpa obat; preparat pelembab [kosmetik]; masker kosmetik; Cairan untuk rambut (kosmetik); Gel pelangsing (kosmetik); parfum dan cologne; toner kulit untuk penggunaan kosmetik; Bedak wajah untuk keperluan kosmetik; sabun cair; minyak mandi untuk keperluan kosmetik; Gel jerawat (kosmetik); Krim wajah; sediaan kosmetik untuk tujuan pelangsingan; Sediaan kosmetik perawatan bibir; sediaan perawatan kuku kosmetik; sabun tubuh tanpa obat; sabun tubuh; dasar untuk parfum bunga; persiapan kulit wajah untuk penggunaan kosmetik; Sediaan kosmetik untuk mandi; sediaan pewarnaan untuk keperluan kosmetik; pensil kosmetik; Sampo; sediaan dan produk perawatan kulit [kosmetik dan tidak mengandung obat-obatan]; Scrub untuk keperluan kosmetik; Krim kulit berminyak; krim kosmetik untuk mengencangkan kulit; sabun cair untuk tangan dan wajah; sun block lotion untuk keperluan kosmetik; gel lidah buaya untuk keperluan kosmetik; sabun cair bergelembung untuk mandi berendam; losion, susu, dan krim untuk tubuh (tidak mengandung obat); kosmetik untuk digunakan pada kulit; overlay memahat kuku [kosmetik]; krim perawatan rambut untuk keperluan kosmetik; Sabun anti keringat; krim after-sun untuk keperluan kosmetik; krim pelurus rambut; sabun kosmetik; gel wajah [kosmetik]; body butter untuk keperluan kosmetik; lotion tangan untuk keperluan kosmetik; Kosmetik untuk perawatan kulit dan rambut; masker mata untuk keperluan kosmetik; krim pijat kosmetik; sabun krim tubuh; sediaan menghilangkan kutikula untuk keperluan kosmetik; Highlighter kulit (kosmetik); minyak mawar untuk keperluan kosmetik; krim kulit dalam bentuk cair dan padat; grease untuk keperluan kosmetik; lulur kosmetik; krim perlindungan rambut, non-obat; busa kosmetik yang mengandung tabir surya; sediaan kosmetik meminimalkan kerut untuk penggunaan wajah topikal; parfum; Krim leher; sabun krim; kosmetik tabir surya; losion dan krim untuk digunakan pada kulit; kosmetik bibir; Krim mata; Sabun mandi dalam bentuk cair, padat atau gel tidak mengandung obat; Sabun Batang; sabun tanpa air; gel tahan lama untuk keperluan kosmetik; krim wajah krim tubuh krim tangan; Krim Kosmetik Detoksifikasi berbahan dasar Phytoaktif; pomades untuk keperluan kosmetik; dasar bedak (kosmetik); tisu diresapi dengan sediaan kosmetik; sediaan kosmetik yang digunakan untuk pengelupasan sel-sel kulit mati diwajah; wewangian, minyak esensial, kosmetik, lotion rambut; Sabun jerawat; gel dan minyak kecantikan [kosmetik]; serbuk gosok untuk tujuan umum; minyak pelembab untuk penggunaan kosmetik; Krim pelembab; Highlighter bubuk (kosmetik); krim pelembab; krim setelah matahari; make-up [kosmetik]; krim tubuh [kosmetik]; krim pemoles; semprotan yang mendinginkan untuk keperluan kosmetik; Sabun kosmetik; Toner wajah [kosmetik]; serum tidak eksklusif hyaluronat bisa mengandung vitamin dan pencerah (kosmetik); krim berbentuk stik pelindung dari sinar matahari; sediaan kosmetik; losion

susu matahari kosmetik; sabun mandi [untuk manusia]; sabun non-obat untuk wajah; sampo dan kondisioner rambut; Gel kulit untuk penggunaan kosmetik; Krim pembersih (kosmetik); Pembersih wajah (kosmetik); sabun mandi cair; krim pelembab, lotion dan gel; gel after-sun [kosmetik]; Masker untuk tubuh sebagai penggunaan kosmetik; Serum Mata (kosmetik); parfum untuk keperluan industri; Krim sabun yang tidak mengandung obat untuk digunakan dalam mencuci; krim wajah dan tubuh untuk keperluan kosmetik; sediaan pelindung matahari kosmetik; Sabun; Toner wajah (kosmetik); Bahan nabati / tumbuhan sebagai komponen dari krim , losion , atau kosmetik.; Air penyegar wajah (untuk keperluan kosmetik); lotion pelembab kulit [kosmetik]; semprotan tubuh untuk keperluan kosmetik; sediaan-sediaan kosmetik untuk tata rias artis khususnya sediaan-sediaan untuk kulit, rambut dan untuk pewarnaan gigi; sampo untuk mobil; Krim kulit daerah sensitif (kosmetik); krim untuk menghindari kulit terbakar dari sengatan matahari (non medis); highlighter (kosmetik); wewangian, minyak atsiri, kosmetik tanpa obat, lotion rambut tanpa obat; krim wajah [kosmetik]; sabun untuk keringat kaki; gel mata untuk keperluan kosmetik; krim obat menghilangkan rambut; minyak untuk parfum dan aroma; krim dingin untuk keperluan kosmetik; lotion perawatan rambut untuk keperluan kosmetik; ekstrak untuk parfum; minyak lavender untuk penggunaan kosmetik; tisu diresapi dengan minyak esensial, untuk penggunaan kosmetik; krim penghalus kulit; sediaan kosmetik anti-penuaan; sampo hewan peliharaan tanpa obat; krim matahari; Produk perawatan kulit, yaitu serum kulit non-obat, pembersih kulit, krim kulit; scrub krim tubuh; sabun batangan; kosmetik dalam bentuk bubuk; Produk Perawatan Kulit (Kosmetik); scrub pengelupasan kulit untuk keperluan kosmetik; parfum ruangan dalam bentuk spray; masker wajah kosmetik; tisu yang diresapi dengan kosmetik; Ramuan kosmetik untuk mandi; parfum, eau de Cologne dan aftershaves; Krim perawatan kulit selain untuk keperluan medis; Sabun, sabun mandi, sediaan untuk mandi shower dan mandi, jel untuk mandi shower, minyak untuk mandi, busa untuk mandi, sabun batang dan sabun tangan cair; Krim pencuci tangan; Minyak untuk mandi berendam untuk keperluan kosmetik; Krim untuk pijat; pernis kuku untuk keperluan kosmetik; sediaan perawatan kulit, yaitu sabun mandi, losion, krim dan sampo; garam mandi kosmetik; sabun untuk penggunaan rumah tangga; minyak untuk keperluan kosmetik; cocoa butter untuk keperluan kosmetik; Krim pijat padat untuk keperluan kosmetik; sediaan perawatan matahari [kosmetik]; Sediaan Pembersih Kulit (kosmetik); krim, losion dan gel penyamakan; kosmetik untuk kuku; krim untuk keperluan kosmetik; masker lembar untuk penggunaan kosmetik; lotion kulit pelembab [kosmetik]; gel pelembab kulit [kosmetik]; Serum leher (kosmetik); Scrub wajah [facial scrub] kosmetik; kosmetik dalam bentuk susu, lotion dan emulsi; sediaan kosmetik untuk pengeringan cat kuku; wangi-wangian untuk penggunaan kosmetik; Sabun Pembersih Sepatu; krim pra-cukur; perona pipi dalam bentuk krim (Cream blush); sabun beraroma; concealer [kosmetik]; sabun non-obat untuk bayi; kondisioner sampo; lotion kulit dan tubuh, krim dan minyak untuk penggunaan kosmetik; Sabun dalam bentuk cair; Bubuk sampo; semir sepatu dan krim; minyak jarak untuk keperluan kosmetik; body scrub untuk keperluan kosmetik; colognes, parfum dan kosmetik; minyak parfum untuk pembuatan preparat kosmetik; kosmetik yaitu krim, susu, lotion, gel dan bubuk untuk wajah, tubuh dan tangan; Sabun Cuci Piring; Highlighter krim (kosmetik); Sabun cream; pembersihan, pemolesan dan cairan abrasif untuk keperluan umum dan serbuk; lotion tahan usia untuk keperluan kosmetik; krim kosmetik, lotion dan sediaan lain untuk berjemur; produk perawatan rambut, yaitu sampo dan kondisioner; krim kulit untuk keperluan kosmetik; Sediaan minyak panas (kosmetik); Produk kosmetik dan perawatan kulit; Minyak, krim dan losion untuk kulit; semprotan kulit topikal untuk keperluan kosmetik semprotan kulit topikal untuk melembapkan kulit semprotan kulit topikal untuk memperbaiki makeup tubuh; wewangian untuk kosmetik; sediaan kosmetik perawatan rambut; kosmetik dan perlengkapan mandi; Krim untuk pemutih kulit; penyamakan kosmetik dan susu setelah matahari, gel dan minyak; kit kosmetik yang terdiri dari makeup; Kosmetik untuk perawatan tubuh; krim dan lotion kosmetik; body lotion untuk keperluan kosmetik; minyak kosmetik untuk kulit; sabun cuci; pensil mata kosmetik; krim creambath; Minyak sari buah merah untuk kosmetik; parfum dalam bentuk padat; krim herbal topikal untuk mengencangkan dan meningkatkan payudara; bubuk gigi untuk keperluan kosmetik; krim pencukur; minyak pelindung matahari [kosmetik]; Produk kosmetik; kosmetik yang mengandung probiotik; Losion pemutih kulit untuk keperluan kosmetik; tabir surya untuk keperluan kosmetik; lotion dan krim tubuh beraroma; tata rias dan pembersih tata rias panggung, film dan televisi (kosmetik teater) terutama untuk TV definisi tinggi; pelindung matahari untuk bibir [kosmetik]; sabun pencerah warna untuk keperluan binatu; salep kulit pelembab [kosmetik]; sabun mandi cair tidak mengandung obat; krim perawatan kulit kepala tanpa obat; hidrator kulit untuk keperluan kosmetik; Krim, gel, lotion, susu dan pelembab setelah matahari; krim dan gel kosmetik untuk wajah, tangan dan tubuh; tisu wajah yang diresapi dengan kosmetik; Serum anti-penuaan untuk keperluan kosmetik; sediaan lidah buaya untuk keperluan kosmetik; pijat lilin untuk keperluan kosmetik; tabir surya [kosmetik]; kapas untuk keperluan kosmetik; Krim, minyak, losion dan busa stelah bercukur; balm dan krim setelah bercukur; kosmetik dan sediaan kosmetik; losion kosmetik; krim malam [kosmetik]; sabun cair untuk tangan, wajah dan tubuh; bedak talek untuk keperluan kosmetik; Masker (kosmetik); losion, krim, pelembab, minyak dan susu yang dipakai setelah berjemur matahari; lotion perawatan matahari untuk keperluan kosmetik; poles dan krim untuk logam; krim kosmetik untuk perawatan kulit; Krim matahari (tidak untuk penggunaan medis); sampo untuk mencuci kendaraan; emulsi wajah untuk keperluan kosmetik; sabun mandi*; Kosmetik untuk manusia; Sediaan untuk perawatan kulit bayi; sediaan kosmetik tidak mengandung obat untuk tujuan pelangsingan; sediaan kosmetik untuk perawatan mulut dan gigi; sabun industri; susu almond untuk keperluan kosmetik; Paket masker untuk keperluan kosmetik; Parfum untuk bayi; Sediaan perawatan kulit dan kosmetik; krim pengurang bintik penuaan; krim anti-bintik untuk keperluan kosmetik; transfer dekoratif untuk keperluan kosmetik; bubuk masker tubuh untuk keperluan kosmetik; Bedak muka putih untuk keperluan kosmetik; parfum dalam bentuk bubuk; minyak rosehip untuk penggunaan kosmetik; gel pelembab [kosmetik]; minyak berjemur [kosmetik]; kapas dan batang korek kuping untuk keperluan kosmetik; krim pembersih [kosmetik]; sediaan perawatan kulit anti penuaan; masker kulit [kosmetik]; susu wajah dan lotion untuk keperluan kosmetik; jel dan krim untuk mandi shower; krim dan lotion kosmetik untuk perawatan wajah dan tubuh; Krim Badan area sensitif (kosmetik); Krim untuk tumit; sabun untuk mencerahkan tekstil; minyak pembersih untuk penggunaan kosmetik; krim after-shave (non-obat); lotion pengencang untuk wajah, tubuh dan tangan untuk keperluan kosmetik; krim anti-kerut untuk keperluan kosmetik; krim ruam popok tanpa obat; sampo rambut 3-in-1; sediaan kosmetik wajah; gel tubuh dan wajah [kosmetik]; krim kuku untuk keperluan kosmetik; sabun untuk kulit; semprotan kulit topikal untuk keperluan kosmetik; produk pelindung matahari (kosmetik); krim kuku; Kosmetik perpaduan dari powder dan liquid foundation (cushion); Sabun cair wajah; krim kulit tabir surya; minyak-minyak sari kosmetika; sabun batangan untuk mandi; sampo untuk rambut manusia; Serum pencerah (kosmetik); minyak after-sun untuk keperluan kosmetik; Kosmetik untuk perawatan rambut; emolien kulit untuk keperluan kosmetik; preparat pemutihan [decolorants] untuk keperluan kosmetik; kapas dalam bentuk bola-bola, kuncup, kain, gulungan, penyeka untuk kebutuhan kosmetik; lotion untuk keperluan kosmetik; masker kulit untuk keperluan kosmetik; racun lebah untuk keperluan kosmetik; minyak esensial untuk keperluan kosmetik; tisu wajah yang mengandung kosmetik; cat kuku (kosmetik); pomade rambut untuk keperluan kosmetik; Pelembab anti penuaan yang digunakan sebagai kosmetik; Sediaan kosmetik yang digunakan untuk pengelupasan sel-sel kulit mati di wajah; kaus kaki diresapi dengan krim pelembab kosmetik; emulsi tubuh untuk keperluan kosmetik; sediaan penyamakan sendiri [kosmetik]; krim untuk bahan kulit; mutiara mandi untuk keperluan kosmetik; lotion tabir surya untuk keperluan kosmetik; Esensi untuk keperluan kosmetik; lotion setelah matahari untuk

keperluan kosmetik; eau de parfum; krim kosmetik untuk kulit kering; sabun toilet wangi; mousses [kosmetik]; Gel untuk keperluan kosmetik; sachet parfum; krim tubuh kosmetik; Highlighter cair (kosmetik); make-up mengeluarkan susu, gel, lotion dan krim; krim tangan kosmetik; kosmetik penyegar kulit; Krim pelurusan rambut; Masker wajah (kosmetik); krim untuk mencegah kerutan wajah; minyak tubuh untuk keperluan kosmetik; Tisu kertas diresapi dengan persiapan kosmetik; Sediaan pembersih badan dan kosmetik; bola kapas untuk keperluan kosmetik; eau de parfume; Sampo rambut 3-in-1; masker lumpur kosmetik; krim pelembab setelah bercukur; parfum cair; Sediaan kosmetik untuk kuku; susu setelah matahari untuk keperluan kosmetik; Kosmetik menggunakan bahan alami; sediaan perawatan kulit wajah (kosmetik); shea butter untuk keperluan kosmetik; krim anti-kerut; Pencuci tangan dengan bahan dasar sabun yang tidak mengandung obat-obatan; garam mandi untuk keperluan kosmetik; bubuk sabun; Spirit Gum untuk penggunaan kosmetik; kosmetik alami; sediaan kosmetik untuk pemeliharaan kulit dan perawatan kulit; minyak parfum; sabun non-obat untuk tangan; puff kapas untuk keperluan kosmetik; sediaan kosmetik untuk modifikasi kulit dan tubuh plastik simulasi dan kosmetik untuk layanan make up artis; Kosmetik fungsional; lilin untuk keperluan kosmetik; kosmetik untuk leher; Krim untuk keperluan kosmetik; krim pemutih gigi; krim pagi untuk keperluan kosmetik; tisu bayi sekali pakai diresapi dengan sediaan kosmetik; Sabun Kecantikan (kosmetik); tato sementara untuk keperluan kosmetik; krim pengurang bintik penuaan untuk keperluan kosmetik; krim boot; sabun batangan untuk toilet; Ekstrak herbal topikal untuk digunakan sebagai kosmetik; sediaan kosmetik untuk tata rias artis khususnya sediaan untuk kulit, rambut dan untuk pewarnaan gigi; Krim dan losion perawatan kulit yang tidak mengandung obat; bubuk bedak wangi untuk keperluan kosmetik; sediaan kosmetik dan kecantikan; sabun wajah; krim sepatu; tisu kosmetik pra-lembab; krim kosmetik bernutrisi; persiapan kosmetik penyamakan diri; Krim pelindung sinar UV; Krim untuk vagina yang tidak mengandung obat; sabun deterjen; paket masker untuk keperluan kosmetik; gel after-sun untuk keperluan kosmetik; kosmetik yang mengandung vitamin; sabun batang; toner untuk keperluan kosmetik; Pelembab (kosmetik); krim wajah; Krim tabir surya; bedak tubuh untuk keperluan kosmetik; masker wajah [kosmetik]; bubuk kosmetik, krim dan lotion untuk wajah, tangan dan tubuh; pemelihara rambut untuk keperluan kosmetik; Parfum untuk helm; Sediaan kosmetik untuk kebersihan dan perawatan kecantikan; lotion mata untuk keperluan kosmetik; sediaan kulit wajah untuk keperluan kosmetik; bedak kosmetik; pewarna kosmetik; tata rias dan pembersih tata rias untuk panggung , film, dan televisi (kosmetik teater)terutama untuk TV definisi tinggi; Masker untuk kulit sebagai penggunaan kosmetik; Krim pemutih kulit untuk keperluan kosmetik; sabun wangi; krim perlindungan rambut; perekat kelopak mata ganda (kosmetik); krim bayi tidak mengandung obat; cosmeceuticals untuk keperluan kosmetik; lotion masker tubuh untuk keperluan kosmetik; teh mandi untuk keperluan kosmetik; kosmetik perawatan kulit; paket kosmetik wajah; krim wangi; semprotan wajah semprotan perbaikan makeup wajah semprotan pengatur makeup wajah semprotan penyegar wajah semprotan pendingin wajah untuk keperluan kosmetik; kosmetik dan make-up; ambergris [parfum]; serbuk basma; krim anti penuaan; Krim untuk mandi; krim wajah tidak mengandung obat; krim kecantikan untuk perawatan tubuh; kosmetik tanpa obat; krim; sabun tidak mengandung obat untuk penggunaan pribadi dalam bentuk cair, padat dan gel; lotion tabir surya dan krim perawatan matahari; kapas dan tongkat kapas untuk keperluan kosmetik; sediaan kosmetik yang digunakan untuk mengangkat sel-sel kulit mati dari permukaan kulit; perekat untuk keperluan kosmetik; ekstrak herbal untuk keperluan kosmetik; krim non-obat untuk scrub wajah; Parfum laundry; pembilasan rambut untuk keperluan kosmetik; sediaan berjemur [kosmetik]; sediaan pengencangan payudara kosmetik; sabun mandi dalam bentuk cair, padat atau gel; Losion untuk dipakai setelah bercukur untuk keperluan kosmetik; krim tanning diri [kosmetik]; Barang kosmetik untuk mandi; parfum dan air toilet; Kosmetik berwarna untuk anak-anak; Susu pelembab pemutih kulit untuk keperluan kosmetik; Sabun mandi untuk hewan peliharaan; oil baths untuk perawatan rambut untuk keperluan kosmetik; sediaan kosmetik untuk berjemur; sediaan kosmetik untuk pembaruan kulit; krim dan sediaan setelah matahari; minyak lidah buaya untuk penggunaan kosmetik; krim foundation; sediaan kosmetik untuk bulu mata; krim pengkondisi kulit untuk keperluan kosmetik; sabun untuk penggunaan pribadi; esensi halus/esens yang mudah menguap untuk keperluan kosmetik, yaitu esensi badian; cat tubuh untuk keperluan kosmetik; sabun pengelupasan untuk wajah; pembersih berbentuk krim; krim pijat, selain untuk keperluan medis; Sediaan kosmetik untuk mandi dan mandi pancuran (shower); primer kuku [kosmetik]; sediaan fumigasi [parfum]; sediaan-sediaan mencuci tangan diresapi untuk keperluan kosmetik; kompres mata untuk keperluan kosmetik; sediaan perawatan wajah kosmetik; krim kosmetik; krim matahari untuk keperluan kosmetik; Zat pelembab, yaitu, krim pelembab, susu pelembab, lotion pelembab tubuh, larutan pelembab untuk kulit; losion susu untuk keperluan kosmetik; Serum anti penuaan untuk penggunaan kosmetik; glitter untuk keperluan kosmetik; sabun tanpa obat; kosmetik untuk pemakaian di rambut; krim bibir; sabun cair untuk mencuci piring; pelindung matahari (kosmetik); sampo mobil; sediaan sun block untuk keperluan kosmetik; linen untuk penggunaan kosmetik; Krim creambath; lotion untuk perawatan wajah dan tubuh untuk keperluan kosmetik; produk perawatan bibir (kosmetik); krim kosmetik, susu, lotion, gel dan bubuk untuk wajah, tangan, dan tubuh; Losion pengelupasan untuk keperluan kosmetik; losion pelembab kulit [kosmetik]; Krim untuk bercukur; penyeka kapas untuk keperluan kosmetik; kapur untuk penggunaan kosmetik; sabun almond; membersihkan dan melembabkan krim, minyak, lotion dan preparat; Sediaan perawatan kulit non-obat, yaitu, krim, lotion, gel, toner, pembersih dan pengelupas sel kulit; parfum air wangi; sabun untuk bahan kulit; sabun cuci tangan; sediaan kosmetik untuk melindungi dari sengatan matahari; krim tanpa obat untuk memutihkan kulit; kosmetik fungsional menjadi sediaan penyamakan matahari; krim untuk pemeliharaan kulit (kosmetik); Sediaan kosmetik untuk bibir; Lotion kulit kering (kosmetik); hidrogen peroksida untuk keperluan kosmetik; krim exfoliant untuk keperluan kosmetik; Serum kecantikan (kosmetik); sediaan pemutih kulit [kosmetik]; sediaan kosmetik untuk kulit kering selama kehamilan; sediaan kosmetik termasuk kosmetik untuk kulit kepala rambut kulit dan kuku; sampo rambut; krim tabir surya untuk keperluan kosmetik; krim untuk pengurangan selulit untuk keperluan kosmetik; bantalan pembersih diresapi dengan kosmetik; sediaan-sediaan kosmetik rias rambut; sabun cair untuk mandi; krim cukur; krim pemutih kulit wajah; toner untuk penggunaan kosmetik; make-up menghapus krim; Busa (kosmetik) [Mousse]; Krim dan minyak untuk berjemur; sampo dan kondisioner untuk digunakan pada rambut; lotion pelembab [kosmetik]; Maker wajah (Kosmetik); Parfum, eau de toilette; masker tubuh untuk keperluan kosmetik; minyak, losion dan susu semua untuk keperluan kosmetik dan alat rias/pembersih badan untuk kuku, rambut dan kulit; pacar untuk keperluan kosmetik; sabun-sabun; Sediaan kosmetik untuk perawatan rambut; tisu, kain atau penyeka yang dilembapi atau diresapi dengan sediaan membersihkan pribadi atau losion kosmetik; Sabun dengan bahan dasar Herbal Oil (kosmetik); sediaan perawatan kulit [kosmetik]; tisu bayi untuk keperluan kosmetik; kosmetik untuk hewan; produk dan sediaan untuk rambut dan perawatan rambut termasuk sampo, kondisioner, mousses, gel, lilin (waxes) dan semprotan (sprays); krim perawatan rambut; basma [pewarna kosmetik]; minyak penyamakan [kosmetik]; Krim rambut; Lotion flek (kosmetik); kosmetik fungsional menjadi sediaan penyaringan sinar matahari; gel kosmetik; Pewarna untuk rambut, sampo; Krim lulur badan [Cream-body scrub] kosmetik; sampo untuk bayi; serum kulit (kosmetik); krim anti-penuaan untuk keperluan kosmetik; kit kosmetik yang terdiri dari perawatan kulit; sediaan kosmetik untuk wajah dan tubuh; batang kapas untuk keperluan kosmetik; krim pelembab kulit [kosmetik]; Krim, minyak, losion dan busa cukur; Bibit parfum; pembersih untuk kuas kosmetik; minyak berjemur untuk tujuan kosmetik; bubuk-bubuk untuk tubuh, wajah, kosmetik dan mandi; krim kulit; penutup mata gel untuk keperluan kosmetik; emolien rambut untuk keperluan kosmetik;

pelembab kulit digunakan sebagai kosmetik; krim berjemur; pewarna bibir dalam bentuk cairan atau gel [kosmetik]; sampo untuk kendaraan bermotor; cotton buds untuk keperluan kosmetik; Krim kulit kering (kosmetik); lipstik pelindung dari sinar matahari [kosmetik]; krim kutikula; sediaan kosmetik untuk kulit; sampo karpet; krim tabir surya; susu wajah dan tubuh untuk keperluan kosmetik; Minyak, krim, losion, gel, dan semprotan kosmetik; sabun kulit; patch jerawat kosmetik; sabun wajah tanpa obat; krim tanpa obat untuk perlindungan kulit; handuk, kain dan kertas sekali pakai dan barang kapas diresapi dengan atau untuk digunakan dengan sediaan kosmetik; kosmetik fungsional adalah krim anti-kerut; krim tubuh beraroma; Krim wajah (kosmetik); sabun pasir; krim kecantikan wajah dan tubuh; Pelembab mata untuk penggunaan kosmetik; pembilasan rambut [kondisioner sampo]; produk perawatan kulit kosmetik; kosmetik dan sediaan pembersih badan yang tidak mengandung obat; Sediaan kosmetik untuk perawatan pribadi, yaitu kultur mikroorganisme tidak hidup; semprotan untuk tubuh yang mengandung wewangian dan sabun yang mengandung wewangian; sabun antiperspirant; krim retinol untuk keperluan kosmetik; sarung tangan pra-dibasahi dengan sediaan kosmetik untuk keperluan kosmetik; sediaan untuk perlengkapan mandi (toilet preparations) yang tidak mengandung obat, yaitu, sabun; krim anti-penuaan; sabun toilet; kosmetik untuk pembersih tubuh; Krim pelembab kulit beraroma; krim, minyak, lotion, semprotan, pensil dan balsem untuk keperluan kosmetik; krim kulit yang adil; Sediaan kosmetik untuk mata; salep kosmetik; Produk kosmetik untuk perawatan kulit; pemerah susu krim; lotion, krim dan sediaan untuk perawatan wajah, tubuh, kulit kepala, kuku dan rambut; krim tabir surya untuk penggunaan kosmetik; krim rambut; kosmetik alis; apitoxin [racun lebah madu] untuk keperluan kosmetik; kosmetik untuk kulit kepala; Sabun untuk keperluan binatu; krim tanpa obat untuk mencerahkan kulit; produk pemutih (kosmetik); krim pembersih; Sabun Mandi; krim kecantikan balm; pembersih tata rias wajah, pembersih kosmetik; sabun loofah; sediaan perawatan, perawatan dan kecantikan kulit, kulit kepala dan rambut untuk penggunaan kosmetik; Masker pemutih kulit untuk keperluan kosmetik; amber [parfum]; gel untuk tubuh (kosmetik); pasta kosmetik untuk aplikasi ke wajah untuk menangkal silau; krim anti-bintik; kosmetik untuk menutupi bekas luka operasi; Krim tanpa obat untuk kulit; sediaan tubuh dan perawatan kecantikan untuk keperluan kosmetik; Sabun Tangan Cair; Sabun cair badan; kosmetik dalam bentuk lotion; bubuk mandi untuk keperluan kosmetik; minyak kosmetik; gel penyamakan [kosmetik]; Gel untuk dipakai setelah bercukur untuk keperluan kosmetik; Krim wajah untuk digunakan sebagai kosmetik; krim sepatu dan boot; krim untuk mandi; produk sabun; Minyak yang mudah menguap (Kosmetik); minyak setelah matahari [kosmetik]; perhiasan kulit untuk keperluan kosmetik; sediaan kosmetika untuk perawatan jerawat; Krim untuk menggelapkan rambut; krim wajah untuk penggunaan kosmetik; krim kecantikan; Sabun mandi; krim aromaterapi; krim tangan; perhiasan kulit menjadi transfer dekoratif untuk keperluan kosmetik; kosmetik untuk wajah dan tubuh dalam bubuk tertentu; sediaan kosmetik untuk melindungi kulit dari sinar matahari; lotion berjemur kosmetik; krim wajah dan tubuh; tisu diresapi dengan sediaan perawatan kulit; Make up remover krim; krim pembersih non-obat untuk penggunaan pribadi; sediaan kosmetik tidak mengandung obat untuk penggelapan kulit dan penggelapan kulit yang dilakukan sendiri; sediaan kosmetik untuk perawatan kulit termasuk perawatan pelembab krim pelindung tonik untuk perawatan kulit pengelupas kulit sediaan penyamakan matahari buatan; sabun untuk perawatan tubuh; Kosmetik untuk spa; Sediaan tabir surya kosmetik; kosmetik untuk bibir; kosmetik dan alat rias/pembersih badan (tidak mengandung obat) untuk kuku, rambut dan kulit; sabun kertas untuk penggunaan pribadi; paket masker pengencangan pori digunakan sebagai kosmetik; tanah liat kosmetik non-medis; bubuk wangi untuk keperluan kosmetik; krim dingin; Highlighter badan kosmetik; krim bronzing kulit; krim pemutih kulit; minyak biji rosa canina untuk penggunaan kosmetik; sediaan kolagen untuk keperluan kosmetik; Lotion daerah sensitif (kosmetik); sabun dan deterjen; sampo-sampo, kondisioner-kondisioner; Sabun untuk muka; air parfum; cat badan lateks cair untuk keperluan kosmetik; krim non-obat untuk melembabkan kulit; Krim bernutrisi; krim untuk memutihkan kulit; produk kosmetik untuk mandi; krim perawatan kulit yang tidak mengandung obat; krim penyamak sendiri; Sediaan perawatan matahari untuk keperluan kosmetik; kosmetik fungsional menjadi sediaan perawatan kulit anti-penuaan; Sabun pengelupasan untuk keperluan kosmetik; Tanah liat (kosmetik); kosmetik untuk penggunaan pribadi; krim wangi untuk keperluan kosmetik; sabun deodoran; lotion mandi untuk keperluan kosmetik; gel mandi, krim dan minyak; krim tubuh; Krim mandi untuk bayi; produk perawatan kulit yang tidak mengandung obat; krim siang; Kapas wajah untuk kosmetik; kosmetik dalam bentuk krim; produk dan sediaan kosmetik perawatan kecantikan; Krim flek (kosmetik); susu setelah matahari [kosmetik]; lotion kosmetik untuk mengurangi munculnya bintik-bintik dan bintik-bintik penuaan; krim berbahan dasar minyak esensial untuk penggunaan aromaterapi; kaus kaki yang sudah dilembabkan dengan sediaan kosmetik untuk keperluan kosmetik; Sediaan perawatan kulit anti penuaan; sediaan pertumbuhan kembali rambut kosmetik menghambat; serum pemutih (kosmetik); kit kosmetik; pasta wangi untuk keperluan kosmetik; lilin pijat untuk keperluan kosmetik; parfum dalam bentuk gel; kosmetik untuk anak-anak; penyeka, tisu dan handuk kosmetik yang telah diresapi pelembab; krim masker tubuh untuk keperluan kosmetik; toner wajah kosmetik; Sabun tangan cair; krim pengkondisi; lotion tubuh pelembab [kosmetik]; sediaan kosmetik untuk mandi; sediaan kosmetik untuk mandi dan mandi; Pensil highlighter (kosmetik); bedak wajah kosmetik; krim kosmetik untuk kulit; sediaan kosmetik untuk perawatan kulit; stamp kosmetik, terisi; krim untuk mengurangi selulit; Sabun penghilang bau badan; lotion kulit kosmetik; parfum dalam bentuk kantung; sabun cair untuk binatu; Spray wajah (kosmetik); krim kosmetik untuk mengencangkan kulit di sekitar mata; kristal mandi untuk keperluan kosmetik; kosmetik tanpa obat dan sediaan perlengkapan mandi; pembersih tata rias wajah , pembersih kosmetik; kertas untuk penggunaan kosmetik; kosmetik non-medis; tisu basah untuk keperluan kosmetik; lotion wajah dan tubuh untuk keperluan kosmetik; Serum untuk keperluan kosmetik; Highlighter wajah kosmetik; krim bayi yang tidak mengandung obat; krim dasar bedak; krim untuk mengelupas kulit mati; Kosmetik highlighter; bubuk padat untuk compacts [kosmetik]; paket kosmetik kecantikan (beauty pack) yang dijual satu unit; petroleum jelly untuk keperluan kosmetik; Kain, tisu atau penyeka yang diresapi sediaan kosmetik; sabun cukur; Losion pelembab (kosmetik)===

210	Nomor Permohonan	:	DID2024100536	540 Etiket
220	Tanggal Penerimaan	:	03/10/2024 13:50:44	
320	Prioritas	:		
730	Nama Pemohon	:	PT. INDO JAYA TRITUNGGAL	
	Alamat Pemohon	:	Komplek Pergudangan Osowilangun Permai Blok B No.	

740 Nama Kuasa : Liah Anggraeni Basuki S.H.
Alamat Kuasa : PT. BNL Patent, BNL Patent Building Jalan Ngagel Jaya No. 40, Kel. Pucang Sewu, Kec. Gubeng, Surabaya

Tipe Merek : Merek Kata dan Lukisan
Nama Referensi Label Merek : TEXAS
566 Arti Bahasa : TEXAS kelas 6 daftar no. IDM000198676; TEXAS kelas 16 daftar no. IDM000570151
591 Uraian Warna : uning, abu-abu, biru, merah
511 Kelas Barang/Jasa : 3
510 Uraian Barang/Jasa : ===kain amplas; Sediaan pembersihan, pemolesan, penggosok dan abrasif; Sediaan untuk mengkilatkan dan menggosok kendaraan; sediaan menghapus pernis; sediaan pembersihan; Sediaan sediaan untuk membersihkan, sediaan pembersih; gulungan abrasif; sediaan-sediaan untuk membersihkan, mengkilapkan, menggosok dan membuang lemak; lembar abrasif; Sediaan-sediaan untuk membersihkan; kain dan kertas abrasif; bahan kikis; sediaan untuk menggosok; Sediaan pembersih perkakas; sediaan untuk mengasah; kain abrasif===

---

210 Nomor Permohonan : DID2024100311 540 Etiket
220 Tanggal Penerimaan : 03/10/2024 09:52:13
320 Prioritas :
730 Nama Pemohon : PT. SADEWI ANA ESTETIKA
Alamat Pemohon : JALAN CENDRAWASIH NOMOR 32 B, MRICAN RT.0,
740 Nama Kuasa :
Alamat Kuasa :

Tipe Merek : Merek Kata dan Lukisan
Nama Referensi Label Merek : AONA
566 Arti Bahasa : Tidak Ada Terjemahan
591 Uraian Warna : hitam, jingga
511 Kelas Barang/Jasa : 3
510 Uraian Barang/Jasa : ===krim siang; Sabun mandi; Perona mata; krim anti-penuaan untuk keperluan kosmetik; losion untuk tubuh; pemerah pipi; Kolonye; Sediaan perawatan kulit anti penuaan; concealer [kosmetik]; wewangian; parfum; deodoran tubuh [wewangian]; kit kosmetik; tabir surya; krim untuk kulit; bedak tubuh untuk keperluan kosmetik; foundation cair; Bahan riasan; make-up bedak; parfum dan cologne; Produk perawatan rambut; cairan pembersih; shampo rambut; krim berjemur; Perona Pipi; lotion kecantikan; scrub wajah; sabun untuk perawatan tubuh; Sediaan perawatan kulit non-obat, yaitu, lotion; sabun tubuh; garam mandi; glitter kuku; krim tabir surya; deodoran untuk penggunaan pribadi; parfum cair; sabun kulit; Serum kecantikan (kosmetik); serum kecantikan; masker kecantikan; krim malam; scrub pengelupasan kulit untuk keperluan kosmetik; kondisioner rambut; lotion berjemur; masker wajah kosmetik; pensil kosmetik; Minyak, krim dan losion untuk kulit; sampo rambut; make-up [kosmetik]; pengkilap bibir; krim tubuh [kosmetik]; transfer tato temporer; lulur; sabun cair untuk tangan dan wajah; warna rambut; pelembab dan pelembut kulit tubuh; gel rambut; masker kulit; tubuh gemerlap; sabun cair bergelembung untuk mandi berendam; gel mandi dan mandi; sabun mandi cair; pelembab tubuh; Masker Wajah; masker tubuh untuk keperluan kosmetik; Garis Mata (Eye liner); cat kuku; krim pengencang [kosmetik]; pelembab bibir; deodoran tubuh; sabun deodoran; kit make-up; semprotan tubuh beraroma; lotion wajah dan tubuh; krim pengurang bintik penuaan; krim masker tubuh; maskara; sediaan perawatan rambut; lipstik; masker tubuh; pensil alis; krim; krim kecantikan===

---

210 Nomor Permohonan : DID2024100737 540 Etiket
220 Tanggal Penerimaan : 03/10/2024 19:48:44
320 Prioritas :
730 Nama Pemohon : siti sukia rahmah
Alamat Pemohon : jl h batong III RT 017 RW 006 no 9a cilandak barat Kota
740 Nama Kuasa :
Alamat Kuasa :

Tipe Merek : Merek Kata dan Lukisan
Nama Referensi Label Merek : KANAKA + LUKISAN
566 Arti Bahasa : Tidak Ada Terjemahan

591 Uraian Warna : kuning, biru, hijau, putih, hitam, pink

511 Kelas Barang/Jasa : 3

510 Uraian Barang/Jasa : ===Sabun mandi; Cologne bayi; Krim kulit daerah sensitif (kosmetik); lotion tabir surya; lotion tabir surya untuk keperluan kosmetik; sampo untuk bayi; kosmetik bermain anak-anak, menandai kulit; sabun mandi cair tidak mengandung obat; pencuci tubuh (sabun) bayi; losion bayi; sabun mandi dalam bentuk cair, padat atau gel; kondisioner rambut untuk bayi; Tabir surya yang disemprot; tabir surya [kosmetik]; tisu bayi diresapi dengan sediaan pembersihan; tisu bayi sekali pakai diresapi dengan sediaan pembersihan pribadi; Sampo rambut 3-in-1; Kosmetik berwarna untuk anak-anak; Sediaan tabir surya kosmetik; sabun tubuh; krim tabir surya; Pencuci tangan dengan bahan dasar sabun yang tidak mengandung obat-obatan; Sampo; sabun untuk penggunaan pribadi; Pelembab kulit sensitif; Sabun, sabun mandi, sediaan untuk mandi shower dan mandi, jel untuk mandi shower, minyak untuk mandi, busa untuk mandi, sabun batang dan sabun tangan cair; Lotion daerah sensitif (kosmetik); lotion bayi [perlengkapan mandi]; sampo-sampo, kondisioner-kondisioner; sabun non-obat untuk tangan; sabun cair bergelembung untuk mandi berendam; tabir surya berbentuk losion dan semprotan; Sediaan untuk perawatan kulit bayi; pembilasan rambut [kondisioner sampo]; tisyu bayi; sediaan perawatan kulit, yaitu sabun mandi, losion, krim dan sampo; Sabun anti keringat; Krim kulit sensitif (kosmetik); tisu bayi sekali pakai diresapi dengan sediaan kosmetik; losion susu untuk perawatan tubuh bayi; Deterjen binatu untuk barang-barang keperluan bayi; Parfum untuk bayi; Deterjen bayi; sabun tanpa obat; semprotan untuk tubuh yang mengandung wewangian dan sabun yang mengandung wewangian; bedak bayi [perlengkapan mandi]; Krim mandi untuk bayi; tabir surya dalam bentuk losion dan semprotan; baju-baju bayi yang diresapi; Pembersih botol bayi; sediaan tabir surya; busa kosmetik yang mengandung tabir surya; krim tabir surya untuk penggunaan kosmetik; sabun non-obat untuk bayi; Krim tabir surya; tabir surya; Krim Badan area sensitif (kosmetik); sampo; kosmetik tabir surya; sampo dan kondisioner; kosmetik untuk anak-anak; sampo tanpa obat; sabun cuci tangan; bedak untuk wanita dan anak-anak; Sabun Batang; Balsam bayi (lilin lebah) tidak mengandung obat; sabun tanpa air; Sabun tangan cair; Sabun mandi, deodoran; sediaan tabir surya untuk digunakan pada kulit; produk perawatan rambut, yaitu sampo dan kondisioner; sampo rambut 3-in-1; Pelembut kain untuk barang-barang keperluan bayi; krim tabir surya untuk keperluan kosmetik; krim bayi tidak mengandung obat; Sabun Tangan Cair; sabun lidah buaya; sabun untuk kulit; Sabun cair badan; Sabun kosmetik; Tabir surya untuk bayi; Sabun cair wajah; mandi busa bayi; krim kulit tabir surya; sabun cair untuk mandi; sampo untuk rambut manusia; sampo dan kondisioner rambut; sabun mandi cair; Minyak bayi; sampo dan kondisioner untuk digunakan pada rambut; tabir surya tahan air; Krim sabun yang tidak mengandung obat untuk digunakan dalam mencuci; tisu bayi untuk keperluan kosmetik; krim bayi yang tidak mengandung obat; tambalan kosmetik yang mengandung tabir surya dan tabir surya untuk digunakan pada kulit; bedak bayi; pencuci tubuh dan rambut bayi; sabun tidak mengandung obat untuk penggunaan pribadi dalam bentuk cair, padat dan gel; tabir surya untuk keperluan kosmetik; Persiapan tabir surya; lotion tabir surya dan krim perawatan matahari===

---

210 Nomor Permohonan : DID2024100344

540 Etiket

220 Tanggal Penerimaan : 03/10/2024 10:53:40

320 Prioritas :

730 Nama Pemohon : Hubei Maide Brand Management Co., Ltd.

Alamat Pemohon : No.2 Zhabei Road 1 Lane, Zhanggou Town, Xiantao

740 Nama Kuasa : Nadia Maulida S.H.

Alamat Kuasa : Jl. AMD Manunggal V No. 63, Petukangan Utara, Jakarta Selatan

Tipe Merek : Merek Kata dan Lukisan

Nama Referensi Label Merek : TULISAN MANDARIN "MANHUA" + Logo

566 Arti Bahasa : TULISAN MANDARIN "MANHUA", SEBUAH PENAMAAN

591 Uraian Warna : Biru tua dan putih

511 Kelas Barang/Jasa : 3

510 Uraian Barang/Jasa : ===pewarna rambut; lotion pembersih kulit; produk dan sediaan kosmetik perawatan kecantikan; krim anti-penuaan untuk keperluan kosmetik; kit kosmetik yang terdiri dari perawatan kulit; sediaan perawatan kulit anti penuaan; kosmetik; Sediaan perawatan kulit anti penuaan; sediaan penghilang lemak untuk tujuan pembersihan; deterjen pencuci piring; kertas polishing; penyeka kapas untuk keperluan kosmetik; parfum; tabir surya; Bubuk sampo; strip napas menyegarkan; tisu diresapi dengan sediaan perawatan kulit; Bahan riasan; tisu bayi diresapi dengan sediaan pembersihan; Sediaan kosmetik untuk kebersihan dan perawatan kecantikan; bantalan kapas untuk menghilangkan make-up; Masker wajah (kosmetik); kapas untuk keperluan kosmetik; kain diresapi dengan deterjen untuk dibersihkan; kosmetik yang dijual sebagai komponen integral dari persiapan perawatan kulit tanpa obat; toner wajah kosmetik; Tisu basah; lotion pembersih gigi; deterjen cucian; semir untuk furnitur dan lantai; bahan-bahan dan sediaan pembersih; sediaan pewarnaan untuk keperluan kosmetik; pelembut kain untuk penggunaan binatu; sediaan untuk membuka saluran pipa drainase; sediaan kosmetik untuk mandi dan mandi; Semir sepatu; sediaan kosmetik yang digunakan untuk pengelupasan sel-sel kulit mati diwajah; kondisioner rambut; garam pemutih; warna menjalankan lembar cucian pencegahan; penghilang noda; deodoran untuk manusia atau untuk hewan; krim kosmetik untuk mengencangkan kulit; krim dan lotion kosmetik; preparat pemutihan [penghilang warna] untuk keperluan rumah tangga; penghilang lemak; kosmetik perawatan kulit; pensil mata kosmetik; Sediaan untuk perawatan kulit bayi; deterjen piring; Krim wajah untuk digunakan sebagai kosmetik; tisu diresapi dengan sediaan menghilangkan make-up; tablet pembersih gigi tiruan tanpa obat; sediaan kosmetik untuk perawatan mulut dan gigi; Serum untuk keperluan kosmetik; Masker untuk tubuh sebagai penggunaan kosmetik; sabun-sabun; sediaan pengharum ruangan; ekstrak bunga [parfum]; pelembut kain; susu mandi; kosmetik untuk hewan; Sediaan perawatan kulit dan kosmetik; Produk kosmetik; sediaan-sediaan perawatan gigi; sediaan kosmetik dan kecantikan; gel pelembab [kosmetik]; produk perawatan kulit yang tidak mengandung obat===

---

210 Nomor Permohonan : DID2024100643 540 Etiket
220 Tanggal Penerimaan : 03/10/2024 15:45:43
320 Prioritas :
730 Nama Pemohon : Rusiyani Puspita Ningrum
Alamat Pemohon : Harapan Jaya II Blok e no 271 RT/RW. 004/010 Marga
740 Nama Kuasa :
Alamat Kuasa :

Made by yumme

Tipe Merek : Merek Kata dan Lukisan
Nama Referensi Label Merek : made by yumme
566 Arti Bahasa : Tidak Ada Terjemahan
591 Uraian Warna : pink, hitam, putih
511 Kelas Barang/Jasa : 3
510 Uraian Barang/Jasa : ===Pewangi badan (kosmetik); ekstrak herbal untuk keperluan kosmetik; krim wajah untuk keperluan kosmetik; lotion tabir surya untuk keperluan kosmetik; Esensi untuk keperluan kosmetik; krim anti-penuaan untuk keperluan kosmetik; wewangian, minyak atsiri, kosmetik tanpa obat, lotion rambut tanpa obat; mousses [kosmetik]; sediaan kosmetik tanpa busa; Serum anti-penuaan untuk keperluan kosmetik; krim tanning diri [kosmetik]; minyak berjemur untuk tujuan kosmetik; masker kosmetik; Cairan untuk rambut (kosmetik); Masker wajah (kosmetik); minyak tubuh untuk keperluan kosmetik; lotion perawatan rambut untuk keperluan kosmetik; bubuk glitter kosmetik; Kosmetik untuk spa; sediaan perawatan rambut tanpa obat untuk keperluan kosmetik; Kosmetik berwarna untuk anak-anak; kosmetik dan sediaan kosmetik; Sediaan kosmetik perawatan bibir; Susu pelembab pemutih kulit untuk keperluan kosmetik; sediaan kosmetik anti-penuaan; lipstik pelindung dari sinar matahari [kosmetik]; kosmetik dalam bentuk bubuk; Minyak, krim, losion, gel, dan semprotan kosmetik; bubuk wangi untuk keperluan kosmetik; patch jerawat kosmetik; masker wajah kosmetik; pensil kosmetik; cat tubuh untuk keperluan kosmetik; Spirit Gum untuk penggunaan kosmetik; krim kosmetik untuk mengencangkan kulit; Sediaan kosmetik untuk mandi dan mandi pancuran (shower); cat badan lateks cair untuk keperluan kosmetik; primer kuku [kosmetik]; Krim wajah (kosmetik); Pelembab mata untuk penggunaan kosmetik; masker wajah untuk penggunaan kosmetik; Minyak untuk mandi berendam untuk keperluan kosmetik; sediaan perawatan wajah kosmetik; body butter untuk keperluan kosmetik; kosmetik untuk pemakaian di rambut; Sediaan perawatan kulit dan kosmetik; Krim pijat padat untuk keperluan kosmetik; kosmetik untuk kuku; minyak mawar untuk keperluan kosmetik; gel pelembab [kosmetik]; bantalan kapas untuk keperluan kosmetik; Toner (cairan penyegar wajah) kosmetik; Kapas wajah untuk kosmetik; Produk kosmetik untuk perawatan kulit; produk dan sediaan kosmetik perawatan kecantikan; busa kosmetik yang mengandung tabir surya; krim tabir surya untuk penggunaan kosmetik; kit kosmetik; masker wajah [kosmetik]; pasta wangi untuk keperluan kosmetik; kosmetik untuk anak-anak; Sediaan kosmetik untuk kebersihan dan perawatan kecantikan; gel tahan lama untuk keperluan kosmetik; toner wajah kosmetik; Serum kecantikan (kosmetik); sediaan kosmetik yang digunakan untuk pengelupasan sel-sel kulit mati diwajah; Masker untuk kulit sebagai penggunaan kosmetik; Krim pemutih kulit untuk keperluan kosmetik; sediaan kosmetik perawatan rambut; bantalan pembersih diresapi dengan kosmetik; Sabun kosmetik; Toner wajah [kosmetik]; Kosmetik perpaduan dari powder dan liquid foundation (cushion); krim dan lotion kosmetik; body lotion untuk keperluan kosmetik; teh mandi untuk keperluan kosmetik; tas organizer untuk keperluan kosmetik terisi; pensil mata kosmetik; semprotan wajah semprotan perbaikan makeup wajah semprotan pengatur makeup wajah semprotan penyegar wajah semprotan pendingin wajah untuk keperluan kosmetik; minyak after-sun untuk keperluan kosmetik; Gel kulit untuk penggunaan kosmetik; kosmetik dan make-up; basma untuk keperluan kosmetik; emolien kulit untuk keperluan kosmetik; tisu basah untuk keperluan kosmetik; Minyak yang mudah menguap (Kosmetik); Sipat (Kosmetik); gel after-sun [kosmetik]; bubuk gigi untuk keperluan kosmetik; minyak pelindung matahari [kosmetik]; Masker untuk tubuh sebagai penggunaan kosmetik; krim kulit yang adil untuk keperluan kosmetik; tisu wajah yang mengandung kosmetik; pomade rambut untuk keperluan kosmetik; Pelembab anti penuaan yang digunakan sebagai kosmetik; Bahan nabati / tumbuhan sebagai komponen dari krim , losion , atau kosmetik.; bubuk padat untuk compacts [kosmetik]; Air penyegar wajah (untuk keperluan kosmetik); gel kosmetik===

---

210 Nomor Permohonan : DID2024100298 540 Etiket
220 Tanggal Penerimaan : 03/10/2024 09:06:14
320 Prioritas :
730 Nama Pemohon : Nisa Salsyabila
Alamat Pemohon : Panorama Bumi Blok A No 6, RT 5 RW 2, Pasalakan,
740 Nama Kuasa :
Alamat Kuasa :

RAFFAQIS

Tipe Merek : Merek Kata
Nama Referensi Label Merek : RAFFAQIS
566 Arti Bahasa : Suatu penamaan produk kosmetika yang beredar di pasar Indonesia

591 Uraian Warna : hitam
511 Kelas Barang/Jasa : 3
510 Uraian Barang/Jasa : ===Pembersih Wajah [Cleanser]; make-up [kosmetik]; sediaan kosmetik perawatan rambut; Produk kosmetik untuk perawatan kulit; krim anti-penuaan untuk keperluan kosmetik; krim tabir surya untuk penggunaan kosmetik; krim dan lotion kosmetik; kit kosmetik; kosmetik dan make-up; sabun mandi cair; shampoo ketombe; losion; lotion untuk wajah; toner wajah kosmetik; pelembab bibir; kosmetik dan sediaan kosmetik; kosmetik untuk pemakaian di rambut; amber [parfum]; krim bibir; Serum kecantikan (kosmetik); lipstik; krim malam; masker wajah kosmetik; gel pelembab [kosmetik]; tabir surya dalam bentuk losion dan semprotan===

---

210 Nomor Permohonan : DID2024100302 540 Etiket
220 Tanggal Penerimaan : 03/10/2024 09:23:18
320 Prioritas :
730 Nama Pemohon : DADIK ABIMANYU
Alamat Pemohon : Dukuh Bibis, RT/RW 002/003, Kel/Desa Bulu Lor, Kec.
740 Nama Kuasa :
Alamat Kuasa :

Estassia

Tipe Merek : Merek Kata dan Lukisan
Nama Referensi Label Merek : Estassia
566 Arti Bahasa : Tidak Ada Terjemahan
591 Uraian Warna : GOLD; PUTIH;
511 Kelas Barang/Jasa : 3
510 Uraian Barang/Jasa : ===krim kulit dalam bentuk cair dan padat; Sabun mandi; deodoran tubuh dalam bentuk pil; Pemutih ketiak; Krim kulit daerah sensitif (kosmetik); krim kulit yang adil; sabun mandi cair tidak mengandung obat; sabun mandi; sabun mandi dalam bentuk cair, padat atau gel; krim kulit tanpa obat; deodoran tubuh [wewangian]; krim kulit; parfum air wangi; krim masker tubuh untuk keperluan kosmetik; Sabun mandi dalam bentuk cair, padat atau gel tidak mengandung obat; Sabun Mandi; sediaan kosmetik untuk perawatan kulit termasuk perawatan pelembab krim pelindung tonik untuk perawatan kulit pengelupas kulit sediaan penyamakan matahari buatan; krim kecantikan balm; Serum bibir; toner wajah kosmetik; serum wajah; losion pemutih kulit wajah; Krim kulit kering (kosmetik); krim pelembab setelah bercukur; Sabun mandi untuk hewan peliharaan; Produk perawatan kulit, yaitu serum kulit non-obat, pembersih kulit, krim kulit; Sabun mandi, deodoran; Serum kecantikan (kosmetik); serum kecantikan; krim kulit untuk keperluan kosmetik; Sabun jerawat; Krim pemutih kulit untuk keperluan kosmetik; krim pemutih kulit; Vitamin C serum; Sabun, sabun mandi, sediaan untuk mandi shower dan mandi, jel untuk mandi shower, minyak untuk mandi, busa untuk mandi, sabun batang dan sabun tangan cair; Krim kulit berminyak; krim kosmetik untuk mengencangkan kulit; pembersih berbentuk krim; lotion kulit kosmetik; Sabun kosmetik; krim kulit tabir surya; body lotion untuk keperluan kosmetik; Parfum tubuh yang disemprotkan; sabun mandi*; krim pemutih kulit wajah; sabun mandi [untuk manusia]; sabun cair bergelembung untuk mandi berendam; krim kosmetik untuk mengencangkan kulit di sekitar mata; krim kecantikan wajah dan tubuh; pemutih ketiak; sabun mandi cair; serum mata; sediaan perawatan kulit, yaitu sabun mandi, losion, krim dan sampo; Sabun anti keringat; Krim untuk keperluan kosmetik; Krim kulit sensitif (kosmetik); sabun kosmetik; krim kulit yang adil untuk keperluan kosmetik; Serum Mata (kosmetik); deodoran tubuh; semprotan tubuh digunakan sebagai deodoran pribadi dan wewangian; krim masker tubuh; krim kecantikan untuk perawatan tubuh; krim untuk keperluan kosmetik; krim kecantikan===

---

210 Nomor Permohonan : DID2024100301 540 Etiket
220 Tanggal Penerimaan : 03/10/2024 09:22:31
320 Prioritas :
730 Nama Pemohon : DADIK ABIMANYU
Alamat Pemohon : Dukuh Bibis, RT/RW 002/003, Kel/Desa Bulu Lor, Kec.
740 Nama Kuasa :
Alamat Kuasa :

heylisa

Tipe Merek : Merek Kata dan Lukisan
Nama Referensi Label Merek : heylisa
566 Arti Bahasa : Tidak Ada Terjemahan
591 Uraian Warna : KREM; PUTIH;
511 Kelas Barang/Jasa : 3
510 Uraian Barang/Jasa : ===krim kulit dalam bentuk cair dan padat; Sabun mandi; deodoran tubuh dalam bentuk pil; Pemutih ketiak; Krim kulit daerah sensitif (kosmetik); krim kulit yang adil; sabun mandi cair tidak mengandung obat; sabun mandi; sabun mandi dalam bentuk cair, padat atau gel; krim kulit tanpa obat; deodoran tubuh [wewangian]; krim kulit; parfum air wangi; krim masker tubuh untuk

keperluan kosmetik; Sabun mandi dalam bentuk cair, padat atau gel tidak mengandung obat; Sabun Mandi; sediaan kosmetik untuk perawatan kulit termasuk perawatan pelembab krim pelindung tonik untuk perawatan kulit pengelupas kulit sediaan penyamakan matahari buatan; krim kecantikan balm; Serum bibir; toner wajah kosmetik; serum wajah; losion pemutih kulit wajah; Krim kulit kering (kosmetik); krim pelembab setelah bercukur; Sabun mandi untuk hewan peliharaan; Produk perawatan kulit, yaitu serum kulit non-obat, pembersih kulit, krim kulit; Sabun mandi, deodoran; Serum kecantikan (kosmetik); serum kecantikan; krim kulit untuk keperluan kosmetik; Sabun jerawat; Krim pemutih kulit untuk keperluan kosmetik; krim pemutih kulit; Vitamin C serum; Sabun, sabun mandi, sediaan untuk mandi shower dan mandi, jel untuk mandi shower, minyak untuk mandi, busa untuk mandi, sabun batang dan sabun tangan cair; Krim kulit berminyak; krim kosmetik untuk mengencangkan kulit; pembersih berbentuk krim; lotion kulit kosmetik; Sabun kosmetik; krim kulit tabir surya; body lotion untuk keperluan kosmetik; Parfum tubuh yang disemprotkan; sabun mandi*; krim pemutih kulit wajah; sabun mandi [untuk manusia]; sabun cair bergelembung untuk mandi berendam; krim kosmetik untuk mengencangkan kulit di sekitar mata; krim kecantikan wajah dan tubuh; pemutih ketiak; sabun mandi cair; serum mata; sediaan perawatan kulit, yaitu sabun mandi, losion, krim dan sampo; Sabun anti keringat; Krim untuk keperluan kosmetik; Krim kulit sensitif (kosmetik); sabun kosmetik; krim kulit yang adil untuk keperluan kosmetik; Serum Mata (kosmetik); deodoran tubuh; semprotan tubuh digunakan sebagai deodoran pribadi dan wewangian; krim masker tubuh; krim kecantikan untuk perawatan tubuh; krim untuk keperluan kosmetik; krim kecantikan===

210	Nomor Permohonan	:	DID2024100280	540 Etiket
220	Tanggal Penerimaan	:	03/10/2024 07:12:33	
320	Prioritas	:		
730	Nama Pemohon	:	dr. NIKEN YUSTIANA	
	Alamat Pemohon	:	JL Danau Paniai Utara C7 K4, Kelurahan Madyopuro,	
740	Nama Kuasa	:		
	Alamat Kuasa	:		
	Tipe Merek	:	Merek Kata dan Lukisan	
	Nama Referensi Label Merek	:	Naffi' Skin Expert	
566	Arti Bahasa	:	Naffi' Skin Expert yang artinya Naffi' ahli kulit, berasal dari : Naffi' = hanya sebuah penamaan Skin = berasal dari bahasa Inggris yang diterjemahkan artinya sebagai kulit Expert = berasal dari bahasa Inggris yang diterjemahkan artinya sebagai ahli	
591	Uraian Warna	:	coklat dan putih	
511	Kelas Barang/Jasa	:	3	
510	Uraian Barang/Jasa	:	===krim anti-bintik; krim siang; Pembersih wajah; krim anti-kerut; busa pembersih; krim kosmetik untuk mengencangkan kulit; kosmetik fungsional adalah krim anti-kerut; pencerah kulit; krim kosmetik untuk perawatan kulit; produk dan sediaan kosmetik perawatan kecantikan; lotion kosmetik untuk mengurangi munculnya bintik-bintik dan bintik-bintik penuaan; Kosmetik perpaduan dari powder dan liquid foundation (cushion); sediaan pengencangan payudara kosmetik; krim kosmetik untuk mengencangkan kulit di sekitar mata; sediaan pemutih kulit; penyegar kulit; tabir surya [kosmetik]; kosmetik fungsional menjadi sediaan perawatan kulit anti-penuaan; krim anti penuaan; Serum untuk keperluan kosmetik; toner wajah kosmetik; sediaan tubuh dan perawatan kecantikan; krim untuk mengelupas kulit mati; krim pengurang bintik penuaan; Serum kecantikan (kosmetik); serum kecantikan; lipstik; krim malam; pelembab kulit; kosmetik fungsional menjadi sediaan penyaringan sinar matahari; toner kulit===	

210	Nomor Permohonan	:	DID2024100401	540 Etiket
220	Tanggal Penerimaan	:	03/10/2024 00:01:56	
320	Prioritas	:		
730	Nama Pemohon	:	SELVI SALAVIA	
	Alamat Pemohon	:	JL. AMPERA RAYA GG LANCIL NO 32 RT 001 RW 009	
740	Nama Kuasa	:		
	Alamat Kuasa	:		
	Tipe Merek	:	Merek Kata dan Lukisan	
	Nama Referensi Label Merek	:	SONDER SCENTS	
566	Arti Bahasa	:	scents asal kata dari scent yang artinya wewangian, sedangkan sonder keunikan cerita setiap individu.	
591	Uraian Warna	:	Ungu dan Putih	
511	Kelas Barang/Jasa	:	3	
510	Uraian Barang/Jasa	:	===isi ulang aroma untuk reed diffusers; wewangian untuk penggunaan pribadi; wewangian untuk kosmetik; wewangian dan	

wewangian; Pewangi badan (kosmetik); reed diffusers terdiri dari minyak wangi dalam wadah dan termasuk alang-alang; produk wewangian yaitu kolonye; Wewangian untuk penggunaan rumah tangga; wewangian, minyak esensial, kosmetik, lotion rambut; semprotan tubuh digunakan sebagai deodoran pribadi dan wewangian===

210	Nomor Permohonan	:	DID2024100475	540 Etiket
220	Tanggal Penerimaan	:	03/10/2024 13:19:33	
320	Prioritas	:		
730	Nama Pemohon	:	FITRIYA AL IDRUS	
	Alamat Pemohon	:	GRAHA LAVENDER BLOK N-1A RT006 RW 001 KEL	
740	Nama Kuasa	:		
	Alamat Kuasa	:		
	Tipe Merek	:	Merek Kata dan Lukisan	
	Nama Referensi Label Merek	:	Sehan parfum	
566	Arti Bahasa	:	Tidak Ada Terjemahan	
591	Uraian Warna	:	biru,hijau,ungu,kuning,coklat,hitam,merah	
511	Kelas Barang/Jasa	:	3	
510	Uraian Barang/Jasa	:	===amber [parfum]; Parfum tubuh yang disemprotkan; parfum dan cologne; Bibit parfum; parfum; wewangian, wewangian dan dupa, selain parfum untuk penggunaan pribadi; Parfum untuk bayi; ekstrak bunga [parfum]===	

210	Nomor Permohonan	:	DID2024100480	540 Etiket
220	Tanggal Penerimaan	:	03/10/2024 13:19:16	
320	Prioritas	:		
730	Nama Pemohon	:	FIRDAUS AL HINDUAN	
	Alamat Pemohon	:	JL.K.LEMAH DUWUR GG IX /16 KEL PEJAGAN	
740	Nama Kuasa	:		
	Alamat Kuasa	:		
	Tipe Merek	:	Merek Kata dan Lukisan	
	Nama Referensi Label Merek	:	BRH	
566	Arti Bahasa	:	Tidak Ada Terjemahan	
591	Uraian Warna	:	UNGU,HIJAU,PUTIH,HITAM,KUNING,COKLAT MUDA	
511	Kelas Barang/Jasa	:	3	
510	Uraian Barang/Jasa	:	===amber [parfum]; Parfum tubuh yang disemprotkan; parfum dan cologne; parfum cair; Bibit parfum; colognes, parfum dan kosmetik; parfum; wewangian, wewangian dan dupa, selain parfum untuk penggunaan pribadi; ekstrak bunga [parfum]; parfum air wangi; air parfum===	

210	Nomor Permohonan	:	DID2024100271	540 Etiket
220	Tanggal Penerimaan	:	03/10/2024 00:30:21	
320	Prioritas	:		
730	Nama Pemohon	:	RAHMA ANNISA	
	Alamat Pemohon	:	Jl Setramurni atas 1 no 20 Kota Bandung Jawa Barat	
740	Nama Kuasa	:		
	Alamat Kuasa	:		
	Tipe Merek	:	Merek Kata	
	Nama Referensi Label Merek	:	Solcare beauty	
566	Arti Bahasa	:	Tidak Ada Terjemahan	
591	Uraian Warna	:	hitan + ungu	
511	Kelas Barang/Jasa	:	3	

510 Uraian Barang/Jasa : ===wajah dan tubuh gemerlap; Krim creambath; Kapas wajah untuk kosmetik; lotion untuk perawatan wajah dan tubuh untuk keperluan kosmetik; lotion tabir surya; lotion tabir surya untuk keperluan kosmetik; Krim lulur badan [Cream-body scrub] kosmetik; susu wajah dan lotion; Krim, gel, lotion, susu dan pelembab setelah matahari; pencuci wajah berbentuk bubuk; perona pipi dalam bentuk krim (Cream blush); sediaan kosmetik untuk wajah dan tubuh; krim wajah dan tubuh; lotion rambut kosmetik; lotion obat menghilangkan rambut; Produk perawatan kulit untuk penggunaan pribadi, yaitu, pelembab wajah, mata, dan bibir; Bibit parfum; krim wajah; membersihkan dan melembabkan krim, minyak, lotion dan preparat; parfum air wangi; Krim wajah dan kulit; parfum dan cologne; colognes, parfum dan kosmetik; eau de parfume; kit tata rias yang terdiri dari perona pipi, perona, bedak untuk badan, bedak wajah, penyamar noda pada wajah; lotion untuk perawatan tubuh; amber [parfum]; dasar untuk parfum bunga; Lotion kulit kering (kosmetik); masker kecantikan wajah tidak mengandung obat; parfum cair; LOTION SETELAH CUKUR; sediaan kosmetik yang digunakan untuk pengelupasan sel-sel kulit mati diwajah; wewangian, wewangian dan dupa, selain parfum untuk penggunaan pribadi; parfum ruangan dalam bentuk spray; bedak wajah kosmetik; masker wajah kosmetik; parfum, eau de Cologne dan aftershaves; Pembersih wajah; lotion masker tubuh; gel wajah untuk dipakai setelah bercukur; lotion mata; lotion bayi [perlengkapan mandi]; minyak parfum; air parfum; lotion untuk mengurangi selulit; Parfum tubuh yang disemprotkan; lotion tubuh beraroma; parfum dalam bentuk kantung; masker pemutih kulit wajah; dasar bedak dengan tekstur lebih ringan (BB cream); emulsi wajah untuk keperluan kosmetik; lotion tahan usia; masker wajah; pewarna lotion untuk rambut; lotion rambut tanpa obat; sediaan perawatan wajah kosmetik; tisu sekali pakai diresapi dengan senyawa pembersih untuk digunakan pada wajah; lotion mandi; masker kecantikan wajah; bedak wajah ditekan; Maker wajah (Kosmetik); Parfum, eau de toilette; lotion gelombang-set; body shimmer lotion; lotion untuk wajah; Parfum untuk bayi; ekstrak bunga [parfum]; lotion wangi [sediaan toilet]; Busa pencuci wajah; Home Peeling wajah; gel untuk wajah; masker wajah anti kerut masker kecantikan wajah; lotion stimulasi non-obat untuk kulit; cream bath campuran bunga kering dengan rempah-rempah; self-tanning lotion [kosmetik]; lotion penguat untuk tangan; memijat minyak dan lotion; parfum dalam bentuk bubuk===

---

210 Nomor Permohonan : DID2024100772 540 Etiket
220 Tanggal Penerimaan : 03/10/2024 23:43:03
320 Prioritas :
730 Nama Pemohon : PT ANF Tampan International
Alamat Pemohon : 18 Office Park, Lt. 25, Suite A 2, Jl. TB Simatupang No.
740 Nama Kuasa :
Alamat Kuasa :

CONVE

Tipe Merek : Merek Kata dan Lukisan
Nama Referensi Label Merek : CONVE
566 Arti Bahasa : Tidak Ada Terjemahan
591 Uraian Warna : hitam
511 Kelas Barang/Jasa : 3
510 Uraian Barang/Jasa : ===Produk perawatan kulit===

---

210 Nomor Permohonan : DID2024100273 540 Etiket
220 Tanggal Penerimaan : 03/10/2024 01:06:56
320 Prioritas :
730 Nama Pemohon : ADNAN
Alamat Pemohon : jalan lolongok tengah gang galuh no 10 rt 001 rw 003
740 Nama Kuasa :
Alamat Kuasa :

Lil White

Tipe Merek : Merek Kata dan Lukisan
Nama Referensi Label Merek : Lil White
566 Arti Bahasa : putih kecil
591 Uraian Warna : hitam dan putih
511 Kelas Barang/Jasa : 3
510 Uraian Barang/Jasa : ===Losion dan serum; krim wajah untuk keperluan kosmetik; Serum Kulit Dengan Asam Hialuronat; sabun mandi cair tidak mengandung obat; serum kulit (kosmetik); krim anti-penuaan untuk keperluan kosmetik; Krim, gel, lotion, susu dan pelembab setelah matahari; krim tabir surya untuk penggunaan kosmetik; krim anti-penuaan untuk wajah; Serum anti-penuaan untuk keperluan kosmetik; parfum; krim wajah; jel dan krim untuk mandi shower; membersihkan dan melembabkan krim, minyak, lotion dan preparat; Hyaluronic serum; serum anti-penuaan untuk wajah; krim pembersih; minyak parfum untuk pembuatan preparat kosmetik; krim kecantikan balm; Serum bibir; sabun untuk perawatan tubuh; eau de parfume; serum wajah; Produk perawatan kulit, yaitu serum kulit non-obat, pembersih kulit, krim kulit; Serum kecantikan (kosmetik); serum kecantikan; krim

malam; Sabun jerawat; sabun wangi; Minyak, krim dan losion untuk kulit; serum jenggot; krim foundation; Vitamin C serum; sabun pengelupasan untuk wajah; krim kosmetik untuk mengencangkan kulit; Sabun Tangan Cair; sabun untuk kulit; Sabun kosmetik; serum tidak eksklusif hyaluronat bisa mengandung vitamin dan pencerah (kosmetik); Sabun cair wajah; krim dan lotion kosmetik; body lotion untuk keperluan kosmetik; sabun cair untuk mandi; Parfum tubuh yang disemprotkan; krim tangan, krim kaki, krim bernutrisi, krim pembersih wajah; krim untuk memutihkan kulit; Serum pencerah (kosmetik); sabun mandi cair; Serum jerawat; sediaan perawatan kulit, yaitu sabun mandi, losion, krim dan sampo; Sabun pengelupasan untuk keperluan kosmetik; Serum anti penuaan untuk penggunaan kosmetik; sabun kosmetik; semprotan untuk tubuh yang mengandung wewangian dan sabun yang mengandung wewangian; Serum pengencang kulit; krim bibir; krim masker tubuh; krim kecantikan untuk perawatan tubuh; sabun tidak mengandung obat untuk penggunaan pribadi dalam bentuk cair, padat dan gel===

---

210 Nomor Permohonan : DID2024100668 540 Etiket

220 Tanggal Penerimaan : 03/10/2024 16:14:25

320 Prioritas :

730 Nama Pemohon : SRI REJEKI, A.Md

Alamat Pemohon : Gamblok RT. 002 RW. 002 Kel/Desa Traji Kec. Parakan

740 Nama Kuasa :

Alamat Kuasa :

Tipe Merek : Merek Kata dan Lukisan

Nama Referensi Label Merek : KICHAN SKIN SOLUTIONS

566 Arti Bahasa : Tidak Ada Terjemahan

591 Uraian Warna : Hijau; Putih

511 Kelas Barang/Jasa : 3

510 Uraian Barang/Jasa : ===tata rias dan pembersih tata rias panggung, film dan televisi (kosmetik teater) terutama untuk TV definisi tinggi; Pewangi badan (kosmetik); ekstrak herbal untuk keperluan kosmetik; krim wajah untuk keperluan kosmetik; lotion tabir surya untuk keperluan kosmetik; krim anti-penuaan untuk keperluan kosmetik; wewangian, minyak atsiri, kosmetik tanpa obat, lotion rambut tanpa obat; mousses [kosmetik]; sediaan kosmetik tanpa busa; krim tanning diri [kosmetik]; minyak berjemur untuk tujuan kosmetik; masker kosmetik; penutup mata gel untuk keperluan kosmetik; Masker wajah (kosmetik); sediaan kosmetik tidak mengandung obat untuk penggelapan kulit dan penggelapan kulit yang dilakukan sendiri; minyak tubuh untuk keperluan kosmetik; lotion perawatan rambut untuk keperluan kosmetik; bubuk glitter kosmetik; Kosmetik untuk spa; sediaan perawatan rambut tanpa obat untuk keperluan kosmetik; Kosmetik berwarna untuk anak-anak; kosmetik dan sediaan kosmetik; Susu pelembab pemutih kulit untuk keperluan kosmetik; sediaan kosmetik anti-penuaan; lipstik pelindung dari sinar matahari [kosmetik]; kosmetik dalam bentuk bubuk; susu wajah dan tubuh untuk keperluan kosmetik; Minyak, krim, losion, gel, dan semprotan kosmetik; patch jerawat kosmetik; masker wajah kosmetik; pensil kosmetik; cat tubuh untuk keperluan kosmetik; krim kosmetik untuk mengencangkan kulit; primer kuku [kosmetik]; perhiasan kulit self-adhesive untuk keperluan kosmetik; Pelembab mata untuk penggunaan kosmetik; masker wajah untuk penggunaan kosmetik; Minyak untuk mandi berendam untuk keperluan kosmetik; sediaan perawatan wajah kosmetik; produk perawatan kulit kosmetik; tisu bayi sekali pakai diresapi dengan sediaan kosmetik; body butter untuk keperluan kosmetik; kosmetik untuk pemakaian di rambut; Sediaan perawatan kulit dan kosmetik; Krim pijat padat untuk keperluan kosmetik; kosmetik untuk kuku; minyak mawar untuk keperluan kosmetik; gel pelembab [kosmetik]; bantalan kapas untuk keperluan kosmetik; Toner (cairan penyegar wajah) kosmetik; Kapas wajah untuk kosmetik; produk perawatan bibir (kosmetik); Produk kosmetik untuk perawatan kulit; produk dan sediaan kosmetik perawatan kecantikan; busa kosmetik yang mengandung tabir surya; krim tabir surya untuk penggunaan kosmetik; kit kosmetik; masker wajah [kosmetik]; pasta wangi untuk keperluan kosmetik; minyak jarak untuk keperluan kosmetik; kosmetik untuk anak-anak; Sediaan kosmetik untuk kebersihan dan perawatan kecantikan; sediaan kosmetik untuk melindungi dari sengatan matahari; gel tahan lama untuk keperluan kosmetik; toner wajah kosmetik; kosmetik fungsional menjadi sediaan penyamakan matahari; Serum kecantikan (kosmetik); sediaan kosmetik yang digunakan untuk pengelupasan sel-sel kulit mati diwajah; Masker untuk kulit sebagai penggunaan kosmetik; krim kulit untuk keperluan kosmetik; Krim pemutih kulit untuk keperluan kosmetik; sediaan kosmetik perawatan rambut; bantalan pembersih diresapi dengan kosmetik; lotion kulit kosmetik; semprotan yang mendinginkan untuk keperluan kosmetik; Sabun kosmetik; krim dan lotion kosmetik; body lotion untuk keperluan kosmetik; teh mandi untuk keperluan kosmetik; tas organizer untuk keperluan kosmetik terisi; pensil mata kosmetik; semprotan wajah semprotan perbaikan makeup wajah semprotan pengatur makeup wajah semprotan penyegar wajah semprotan pendingin wajah untuk keperluan kosmetik; minyak after-sun untuk keperluan kosmetik; Gel kulit untuk penggunaan kosmetik; pembersih tata rias wajah , pembersih kosmetik; kosmetik dan make-up; basma untuk keperluan kosmetik; tisu basah untuk keperluan kosmetik; Minyak yang mudah menguap (Kosmetik); bubuk gigi untuk keperluan kosmetik; minyak pelindung matahari [kosmetik]; Masker untuk tubuh sebagai penggunaan kosmetik; krim kulit yang adil untuk keperluan kosmetik; tisu wajah yang mengandung kosmetik; pomade rambut untuk keperluan kosmetik; Pelembab anti penuaan yang digunakan sebagai kosmetik; Bahan nabati / tumbuhan sebagai komponen dari krim , losion , atau kosmetik.; Air penyegar wajah (untuk keperluan kosmetik); gel kosmetik===

---

210 Nomor Permohonan : DID2024100571 540 Etiket

220 Tanggal Penerimaan : 03/10/2024 14:40:17

320 Prioritas :

730

	Nama Pemohon	:	Baharuddin
	Alamat Pemohon	:	Jalan Sunter Pulo Kecil. RT 003. 09. Blok HR. No. 3.
740	Nama Kuasa	:	
	Alamat Kuasa	:	
	Tipe Merek	:	Merek Kata
	Nama Referensi Label Merek	:	ARUZ FRESH
566	Arti Bahasa	:	Tidak Ada Terjemahan
591	Uraian Warna	:	Hijau dan Hitam
511	Kelas Barang/Jasa	:	3
510	Uraian Barang/Jasa	:	===eau de parfume===

210	Nomor Permohonan	:	DID2024100622	540	Etiket
220	Tanggal Penerimaan	:	03/10/2024 15:18:48		
320	Prioritas	:			
730	Nama Pemohon	:	JADE THIODORIUS SUDIRMAN		
	Alamat Pemohon	:	PERUM. DUKUH SARI PERMAI BLOK II NO 15, DESA		
740	Nama Kuasa	:			
	Alamat Kuasa	:			
	Tipe Merek	:	Merek Kata		
	Nama Referensi Label Merek	:	MON DERMA		
566	Arti Bahasa	:	Tidak Ada Terjemahan		
591	Uraian Warna	:	PUTIH & HIJAU		
511	Kelas Barang/Jasa	:	3		
510	Uraian Barang/Jasa	:	===semprotan tubuh untuk keperluan kosmetik; Pewangi badan (kosmetik); Pemutih ketiak; bedak tabur; sediaan menyegarkan nafas untuk kebersihan pribadi; Serum Kulit Dengan Asam Hialuronat; masker wajah pelembap; sediaan rambut tanpa obat; serum kulit (kosmetik); eau de parfum; krim anti-penuaan untuk keperluan kosmetik; losion untuk tubuh; krim anti-penuaan untuk wajah; pengelupas sel kulit (peel) wajah; losion bayi; krim pelembab kulit [kosmetik]; Bibit parfum; pembersih kulit; krim kulit; kosmetik penyegar kulit; Masker wajah (kosmetik); cairan pembersih; Lotion pelindung sinar ultra-violet; krim untuk mencegah kerutan wajah; eau de parfume; Masker wajah pembersih pori-pori; lotion untuk perawatan tubuh; sediaan tata rias; krim tabir surya; sabun batangan; parfum cair; Minyak, krim, losion, gel, dan semprotan kosmetik; Losion pelindung sinar UV; sabun kulit; sediaan kosmetik untuk perawatan tubuh; scrub pengelupasan kulit untuk keperluan kosmetik; persiapan penghapus cat kuku; masker wajah kosmetik; Masker perawatan [kaki]; parfum, eau de Cologne dan aftershaves; Krim perawatan kulit selain untuk keperluan medis; Penyegar nafas tidak mengandung obat; bubuk sabun; lulur wajah lulur kaki lulur tangan lulur tubuh; Semprotan pelembab wajah (kosmetik); krim pembersih kulit; Bedak padat untuk rias wajah; Produk penataan rambut; krim tubuh beraroma; minyak esensial aromatik; Pelembab [Moisturizer] kosmetik; Krim wajah (kosmetik); pelembab, losion dan krem untuk badan dan kulit; penyemprot tubuh; pelembab wajah kosmetik; pomade rambut; masker wajah; penyegar kulit; Krim untuk pijat; semprotan tubuh; produk perawatan kulit kosmetik; masker kecantikan wajah; Masker Wajah; Krim untuk keperluan kosmetik; minyak pijat tubuh; Sabun Kecantikan (kosmetik); body shimmer lotion; deodoran tubuh; eksfolian untuk kulit; Lotion jerawat; gel tanpa obat untuk melembabkan kulit; sediaan pembersih wajah; kosmetik dekoratif [make-up]; krim pembersih kulit [non-obat]; lotion perawatan matahari; lotion pengencang untuk wajah; kosmetik untuk kuku; masker tubuh; sediaan mandi tanpa obat; sabun non-obat; masker lembar untuk penggunaan kosmetik; sediaan-sediaan pembersih kulit untuk wajah dan tubuh; gel pelembab kulit [kosmetik]; Toner (cairan penyegar wajah) kosmetik; krim anti-penuaan; kosmetik untuk pembersih tubuh; Krim pelembab kulit beraroma; Gel untuk mandi; Sediaan mandi; wangi-wangian untuk penggunaan kosmetik; Kondisioner; krim rambut; kosmetik; toner untuk keperluan kosmetik; sabun batang; losion toning untuk wajah tubuh dan tangan; krim wajah; Krim tabir surya; tabir surya; Bubuk sampo; shampoo ketombe; pemelihara rambut untuk keperluan kosmetik; krim mandi; Krim wajah dan kulit; Sediaan kosmetik untuk kebersihan dan perawatan kecantikan; shampo rambut; eksfoliasi kulit; krim pembersih; Krim untuk mengencangkan kulit; kondisioner kulit; masker rambut; Cairan penyegar tubuh dengan cara disemprot; krim untuk spa; sediaan tubuh dan perawatan kecantikan; amber [parfum]; Sabun mandi, deodoran; lotion tahan usia untuk keperluan kosmetik; krim malam; krim kulit untuk keperluan kosmetik; sabun wangi; Cairan harum untuk tubuh; astringen untuk keperluan kosmetik; krim tubuh untuk keperluan kosmetik; krim anti-bintik; pencuci muka; minyak wajah; pelembab; pengelupas sel kulit (peel) wajah tidak mengandung obat; Sediaan-sediaan perawatan dari sinar matahari non-medis; sediaan sun block; pencerah kulit; pelembab rambut; krim dan lotion kosmetik; body lotion untuk keperluan kosmetik; Obat kumur; krim tangan, krim kaki, krim bernutrisi, krim pembersih wajah; kosmetik perawatan kulit; deodoran, spray untuk anti keringat dan ketiak untuk penggunaan pribadi; masker untuk membersihkan wajah; esens wajah; Serum jerawat; krim creambath; produk sabun; krim pengelupas; tabir surya tahan air; penyegar tubuh dengan cara disemprot; produk perawatan tubuh [tidak mengandung obat-obatan] untuk wajah dan kulit; sediaan pemutihan kulit; gel untuk wajah; pewangi rambut; gel untuk penggunaan kosmetik; lipstik; Losion pemutih kulit untuk keperluan kosmetik; memijat minyak dan lotion; krim wajah untuk penggunaan kosmetik; minyak mandi; minyak esensial untuk		

industri umum, pertanian dan perdagangan umum; krim kecantikan; Sabun mandi; lotion dan krim tubuh beraroma; sediaan kosmetik yang digunakan untuk mengangkat sel-sel kulit mati dari permukaan kulit; krim wajah untuk keperluan kosmetik; Gincu; krim tangan; Losion untuk wajah; rias wajah; paket wajah; produk perawatan kulit non-obat; Krim, gel, lotion, susu dan pelembab setelah matahari; krim dan gel kosmetik untuk wajah, tangan dan tubuh; eau de toilette; pembilasan rambut untuk keperluan kosmetik; krim wajah dan tubuh; lotion rambut kosmetik; susu pembersih untuk perawatan kulit; sabun mandi dalam bentuk cair, padat atau gel; Sediaan pelembab untuk kulit; tabir surya [kosmetik]; Cairan untuk rambut (kosmetik); gel-gel perawatan kulit; sediaan perawatan kulit tanpa obat dalam sifat penyegar tubuh dengan cara disemprot; parfum dan cologne; sabun cair; scrub wajah; Eksfoliator; esens tubuh; Kosmetik untuk spa; Kosmetik berwarna untuk anak-anak; kosmetik dan sediaan kosmetik; sabun tubuh; losion kosmetik; dasar untuk parfum bunga; LOTION SETELAH CUKUR; Toner Pelembab Wajah; Alas bedak; krim foundation; Pembersih wajah; Sampo; pemolesan pemerah pipi; krim pemutih kulit; sediaan untuk mencuci tangan; produk pengelupas untuk merawat dan membersihkan kulit; Scrub untuk keperluan kosmetik; Sediaan-sediaan pewarna bibir; pelembab anti-penuaan; sabun pengelupasan untuk wajah; krim kosmetik untuk mengencangkan kulit; gel setelah matahari; krim kosmetik untuk perawatan kulit; sediaan perawatan kulit; air parfum; sampo untuk mencuci kendaraan; make-up untuk compacts; sabun mandi*; Kosmetik untuk manusia; krim untuk memutihkan kulit; minyak rambut; air wangi; lotion rambut tanpa obat; krim kosmetik; bom mandi; sabun industri; bubuk bedak wangi; losion susu untuk keperluan kosmetik; losion dan semprotan untuk rambut; sediaan perawatan kulit tanpa obat; Semprotan pelembab wajah; gel wajah [kosmetik]; kosmetik untuk pemakaian di rambut; pencuci tangan tanpa obat; lipstik pelembab; masker wajah anti kerut masker kecantikan wajah; Losion dan spray untuk tubuh; losion rambut; minyak Kolonyo; krim kulit dalam bentuk cair dan padat; lulur kosmetik; krim pembersih [kosmetik]; sediaan perawatan kulit anti penuaan; pemerah pipi; losion wajah; losion pelembab kulit [kosmetik]; Sediaan perawatan kulit anti penuaan; Sediaan eksfoliasi untuk kulit; baby oil [perlengkapan mandi]; make-up dasar bedak dalam bentuk bubuk; minyak kolonyo; parfum; Sediaan wajah; Losion perawatan setelah berjemur; parfum air wangi; lotion perawatan penguatan rambut; sabun cuci tangan; krim masker tubuh untuk keperluan kosmetik; Sabun Batang; sediaan kosmetik untuk melindungi dari sengatan matahari; toner wajah kosmetik; minyak esensial untuk keperluan industri; Serum kecantikan (kosmetik); Sabun jerawat; Krim pelembab; krim kosmetik untuk kulit; sediaan kosmetik untuk perawatan kulit; serum kulit tanpa obat untuk wajah; sediaan kosmetik wajah; make-up [kosmetik]; gel tubuh dan wajah [kosmetik]; make-up dasar bedak; krim kuku untuk keperluan kosmetik; sediaan berjemur; lotion kulit kosmetik; susu pembersih; Sabun kosmetik; Toner wajah [kosmetik]; sabun cair untuk mandi; sediaan kosmetik; sampo untuk rambut manusia; losion susu matahari kosmetik; gel pijat, selain untuk keperluan medis; sabun non-obat untuk wajah; toner untuk penggunaan kosmetik; Gel kulit untuk penggunaan kosmetik; pembersih tata rias wajah , pembersih kosmetik; pemutih ketiak; sabun mandi cair; pelembab tubuh; Parfum, eau de toilette; lotion untuk keperluan kosmetik; lotion untuk wajah; sediaan perawatan kulit [kosmetik]; pelembab bibir; parfum untuk keperluan industri; Krim sabun yang tidak mengandung obat untuk digunakan dalam mencuci; susu pembersih wajah; Sabun; sediaan perawatan kulit anti-penuaan; maskara; krim perawatan rambut; Krim rambut; Air penyegar wajah (untuk keperluan kosmetik); pelembab kulit; toner kulit; Losion pelembab (kosmetik)===

210	Nomor Permohonan	:	DID2024100357	540	Etiket
220	Tanggal Penerimaan	:	03/10/2024 11:14:36		
320	Prioritas	:			
730	Nama Pemohon	:	PT INFINITI MARVELA LEVANA		
	Alamat Pemohon	:	Eightyeight@Kasablanka Office Tower Lt. 10 Unit E, Jl.		
740	Nama Kuasa	:			
	Alamat Kuasa	:			
	Tipe Merek	:	Merek Kata dan Lukisan		
	Nama Referensi Label Merek	:	BEAUTY HAZE + LOGO		
566	Arti Bahasa	:	Tidak Ada Terjemahan		
591	Uraian Warna	:	Biru, Oranye, Abu-abu, Putih		
511	Kelas Barang/Jasa	:	3		
510	Uraian Barang/Jasa	:	===Scrub wajah [facial scrub] kosmetik; Kapas wajah untuk kosmetik; Krim kulit daerah sensitif (kosmetik); Produk kosmetik untuk perawatan kulit; Krim lulur badan [Cream-body scrub] kosmetik; Esensi untuk keperluan kosmetik; sediaan perawatan kulit anti penuaan; minyak-minyak perawatan kulit; Kotak perlengkapan kosmetik terisi; kosmetik; Produk perawatan kulit untuk penggunaan pribadi, yaitu, pelembab wajah, mata, dan bibir; Sediaan untuk menghilangkan bulu (kosmetik); esens perawatan kulit non-medis; Barang kosmetik untuk mandi; Krim leher; Krim Badan area sensitif (kosmetik); Cairan untuk rambut (kosmetik); gel-gel perawatan kulit; sediaan perawatan kulit tanpa obat dalam sifat penyegar tubuh dengan cara disemprot; Produk kecantikan dan perawatan kulit tanpa obat; kosmetik yang dijual sebagai komponen integral dari persiapan perawatan kulit tanpa obat; masker kaki untuk perawatan kulit; Sediaan perawatan kulit non-obat, yaitu, lotion; sediaan perawatan kulit, mata, bibir dan kuku (tidak mengandung obat); Sediaan tabir surya kosmetik; Krim kulit kering (kosmetik); Produk perawatan kulit, yaitu serum kulit non-obat, pembersih kulit, krim kulit; sediaan perawatan kulit yang menggabungkan madu Manuka dan/atau bahan-bahan herbal; Sediaan-sediaan dan losion untuk perawatan kulit dan rambut, tidak mengandung obat; Kosmetik menggunakan bahan alami; Krim pemutih kulit untuk keperluan kosmetik; masker kecantikan, sediaan perawatan kulit wajah (facial packs); Produk kosmetik dan perawatan kulit; sediaan perawatan kulit wajah (kosmetik); produk untuk perawatan kulit berbentuk cairan; sediaan untuk perawatan kulit kepala dan rambut; perawatan kulit dalam bentuk semprotan; Lotion perawatan kulit dan preparat anti penuaan; sediaan perawatan kulit; Kosmetik untuk manusia; Produk perawatan kulit dalam bentuk semprotan; kosmetik perawatan kulit; Sediaan untuk perawatan kulit bayi; Krim pembersih (kosmetik); Susu untuk perawatan kulit; produk perawatan kulit kosmetik; Pembersih wajah (kosmetik); Krim wajah untuk digunakan sebagai kosmetik; Produk non-obat untuk perawatan kulit; sediaan perawatan kulit, yaitu sabun mandi, losion, krim dan sampo; Krim		

kulit sensitif (kosmetik); Sabun Kecantikan (kosmetik); Ekstrak herbal topikal untuk digunakan sebagai kosmetik; Produk kosmetik; Kosmetik untuk perawatan kulit dan rambut; Sediaan Pembersih Kulit (kosmetik); Bahan nabati / tumbuhan sebagai komponen dari krim , losion , atau kosmetik.; losion susu untuk perawatan kulit; mousse perawatan kulit; produk perawatan kulit yang tidak mengandung obat===

210	Nomor Permohonan	:	DID2024100720	540 Etiket
220	Tanggal Penerimaan	:	03/10/2024 18:48:03	
320	Prioritas	:		
730	Nama Pemohon	:	IWAN SETIAWAN	
	Alamat Pemohon	:	Taman Asri Raya Blok B 14 No 5 Kelurahan Subangjaya	
740	Nama Kuasa	:		
	Alamat Kuasa	:		
	Tipe Merek	:	Merek Kata dan Lukisan	
	Nama Referensi Label Merek	:	BELONG PERFUME	
566	Arti Bahasa	:	Tidak Ada Terjemahan	
591	Uraian Warna	:	HITAM	
511	Kelas Barang/Jasa	:	3	
510	Uraian Barang/Jasa	:	===minyak wangi===	

210	Nomor Permohonan	:	DID2024100467	540 Etiket
220	Tanggal Penerimaan	:	03/10/2024 13:17:00	
320	Prioritas	:		
730	Nama Pemohon	:	CICI ANDRIANI	
	Alamat Pemohon	:	WANGATOA Kabupaten Lembata Nusa Tenggara Timur	
740	Nama Kuasa	:		
	Alamat Kuasa	:		
	Tipe Merek	:	Merek Kata dan Lukisan	
	Nama Referensi Label Merek	:	Cs skin	
566	Arti Bahasa	:	Tidak Ada Terjemahan	
591	Uraian Warna	:	Hitam	
511	Kelas Barang/Jasa	:	3	
510	Uraian Barang/Jasa	:	===krim untuk bahan kulit; losion dan semprotan untuk kulit; masker tangan untuk perawatan kulit; krim wajah untuk keperluan kosmetik; masker wajah pelembap; paket wajah; hidrator kulit untuk keperluan kosmetik; lotion setelah matahari untuk keperluan kosmetik; eau de parfum; losion untuk tubuh; krim pelembab kulit [kosmetik]; scrub tangan; sediaan perawatan tubuh tanpa obat; krim kulit tanpa obat; preparat pelembab [kosmetik]; krim tubuh kosmetik; krim kulit; losion untuk kulit; krim tangan kosmetik; kosmetik penyegar kulit; lotion perawatan kulit kosmetik; toner kulit untuk penggunaan kosmetik; deodoran untuk keperluan pribadi; Bedak wajah untuk keperluan kosmetik; krim pembersih non-obat untuk penggunaan pribadi; sabun cair; lotion kecantikan; Sediaan kecantikan; Produk perawatan kulit; Krim wajah; sabun untuk perawatan tubuh; sabun tubuh; lotion untuk perawatan wajah dan tubuh; Losion perawatan kulit; losion kosmetik; krim malam [kosmetik]; pelembab tangan; sediaan kosmetik untuk kulit; sabun kulit; sediaan kosmetik untuk perawatan tubuh; Toner Pelembab Wajah; Produk Perawatan Kulit (Kosmetik); Kosmetik menggunakan bahan alami; sediaan pembersihan tangan; lotion perawatan matahari untuk keperluan kosmetik; sediaan perawatan kulit wajah (kosmetik); kosmetik dan sediaan perawatan pribadi; emolien kulit; sabun wajah tanpa obat; krim tanpa obat untuk perlindungan kulit; Vitamin C serum; Losion untuk tangan dan tubuh; Semprotan pelembab wajah (kosmetik); perawatan kulit dalam bentuk semprotan; lotion wajah tanpa obat; lotion setelah matahari; sediaan kosmetik untuk pemeliharaan kulit dan perawatan kulit; sediaan perawatan kulit; foundation; lotion untuk memperkuat kuku; krim non-obat untuk melembabkan kulit; semprotan pengatur riasan wajah semprotan pengunci riasan wajah semprotan penyegar wajah; sabun mandi*; Krim bernutrisi; Pelembab [Moisturizer] kosmetik; losion kulit tanpa obat; krim kecantikan wajah dan tubuh; kosmetik untuk digunakan pada kulit; penyegar kulit; semprotan tubuh; krim kosmetik; Gel pelembab kulit; krim perawatan kulit yang tidak mengandung obat; krim pagi untuk keperluan kosmetik; losion dan krem pelembab badan dan kulit; deodoran untuk penggunaan pribadi [wewangian]; Semprotan pelembab wajah; sediaan penghapus make-up; gel wajah [kosmetik]; lotion wajah dan tubuh; deodoran untuk perawatan tubuh; losion dan semprotan untuk kulit (non-medis); sediaan perawatan rambut; sabun non-obat; krim untuk keperluan kosmetik; krim siang; krim kulit yang adil; lotion untuk perawatan wajah dan tubuh untuk keperluan kosmetik; deodoran; lotion klarifikasi kulit non-obat; sabun mandi; kosmetik; toner untuk keperluan kosmetik; pembersih wajah; Pelembab (kosmetik); Sediaan perawatan pribadi; toner kulit non-obat; parfum; krim wajah; Sabun dalam bentuk cair; Bedda Lotong (Lulur Hitam Bugis); kosmetik untuk kulit kepala; deodoran tubuh [wewangian]; krim untuk kulit; losion dan krim untuk digunakan pada kulit; lotion non-obat untuk kulit; sediaan	

kulit wajah untuk keperluan kosmetik; pelembab wajah; losion penyegar untuk wajah tubuh dan tangan; bedak kosmetik; krim tanpa obat untuk memutihkan kulit; serum wajah; krim wajah krim tubuh krim tangan; Cairan penyegar tubuh dengan cara disemprot; lotion tubuh pelembab [kosmetik]; Lotion kulit kering (kosmetik); Pelembut pakaian; deodoran untuk penggunaan pribadi; toner wajah; sediaan pemutih kulit [kosmetik]; krim kosmetik, lotion dan sediaan lain untuk berjemur; krim malam; sediaan pembersihan tanpa obat; lotion pengencang untuk wajah, tubuh dan tangan untuk keperluan kosmetik; krim pelembab; pencuci muka; sediaan kosmetik untuk perawatan kulit; pelembab; sediaan kosmetik wajah; Spray penyegar mulut; Krim tanpa obat untuk kulit; krim tubuh [kosmetik]; lotion wajah kosmetik; lulur; Lotion perawatan kulit dan preparat anti penuaan; kosmetik dan perlengkapan mandi; pelembab untuk wajah, badan, tangan dan kaki; pelembab dan pelembut kulit tubuh; losion tubuh dan wajah; Spray wajah (kosmetik); toner untuk penggunaan kosmetik; Sediaan perawatan wajah; lotion mandi; Susu untuk perawatan kulit; Pembersih wajah (kosmetik); sabun mandi cair; Krim wajah untuk digunakan sebagai kosmetik; krim untuk mandi; krim pelembab, lotion dan gel; lotion pelembab [kosmetik]; lotion wajah dan tubuh untuk keperluan kosmetik; krim non-obat untuk menenangkan kulit; pelembab bibir; krim wajah dan tubuh untuk keperluan kosmetik; krim wajah tidak mengandung obat; Toner wajah (kosmetik); sediaan untuk merawat tangan dan tubuh; sediaan perawatan kecantikan; Losion pemutih kulit untuk keperluan kosmetik; pelembab kulit; krim; lotion pelembab kulit [kosmetik]===

210	Nomor Permohonan	:	DID2024100370	540 Etiket
220	Tanggal Penerimaan	:	03/10/2024 11:29:09	
320	Prioritas	:		
730	Nama Pemohon	:	PT DWIPARA ABADI MANDIRI	
	Alamat Pemohon	:	Br/Link. Gunung, Pemogan, Denpasar Selatan Kota	
740	Nama Kuasa	:		
	Alamat Kuasa	:		
	Tipe Merek	:	Merek Kata dan Lukisan	
	Nama Referensi Label Merek	:	SAILA	
566	Arti Bahasa	:	Tidak Ada Terjemahan	
591	Uraian Warna	:	Hijau dan Putih	
511	Kelas Barang/Jasa	:	3	
510	Uraian Barang/Jasa	:	===Minyak, losion dan krem untuk badan dan kulit; lulur kosmetik; minyak mandi, bukan untuk keperluan medis; lulur wajah lulur kaki lulur tangan lulur tubuh; minyak, losion dan susu semua untuk keperluan kosmetik dan alat rias/pembersih badan untuk kuku, rambut dan kulit; Sabun, sabun mandi, sediaan untuk mandi shower dan mandi, jel untuk mandi shower, minyak untuk mandi, busa untuk mandi, sabun batang dan sabun tangan cair; minyak pelembap minyak anti kerut minyak wajah minyak tangan minyak tubuh minyak kaki minyak wangi; lulur; minyak esensial untuk digunakan dalam aromaterapi; minyak pelindung matahari [kosmetik]; Krim lulur badan [Cream-body scrub] kosmetik; minyak perlindungan matahari; minyak esensial untuk tujuan aromaterapi; wewangian, minyak atsiri, kosmetik tanpa obat, lotion rambut tanpa obat; Masker wajah untuk kuli berminyak; minyak esensial aromatik; minyak esensial alami; minyak esensial; minyak after-sun untuk keperluan kosmetik; Bedda Lotong (Lulur Hitam Bugis); membersihkan dan melembabkan krim, minyak, lotion dan preparat; minyak tubuh; minyak mawar untuk keperluan kosmetik===	

210	Nomor Permohonan	:	DID2024100336	540 Etiket
220	Tanggal Penerimaan	:	03/10/2024 10:42:19	
320	Prioritas	:		
730	Nama Pemohon	:	RIKA VIDYASARI	
	Alamat Pemohon	:	PERUMAHAN ARMENDO RAYA BLOK D NOMER 11	
740	Nama Kuasa	:		
	Alamat Kuasa	:		
	Tipe Merek	:	Merek Kata dan Lukisan	
	Nama Referensi Label Merek	:	YOUIDN	
566	Arti Bahasa	:	Tidak Ada Terjemahan	
591	Uraian Warna	:	HIJAU BOTOL	
511	Kelas Barang/Jasa	:	3	
510	Uraian Barang/Jasa	:	===amber [parfum]; wewangian dicampur; wewangian alami; minyak kasturi [wewangian]; lotion wangi [sediaan toilet]; minyak mawar untuk keperluan kosmetik; wewangian, minyak atsiri, kosmetik tanpa obat, lotion rambut tanpa obat===	

210	Nomor Permohonan	:	DID2024100385	540 Etiket
220	Tanggal Penerimaan	:	03/10/2024 11:43:12	
320	Prioritas	:		
730	Nama Pemohon	:	CHICILIA WINDIA TANU WIJAYA	
	Alamat Pemohon	:	JALAN CEMPAKA VII KAYU TINGGI RT009 RW009	
740	Nama Kuasa	:		
	Alamat Kuasa	:		
	Tipe Merek	:	Merek Kata dan Lukisan	
	Nama Referensi Label Merek	:	REVE DE BEAUTE	
566	Arti Bahasa	:	Tidak Ada Terjemahan	
591	Uraian Warna	:	COKLAT	
511	Kelas Barang/Jasa	:	3	
510	Uraian Barang/Jasa	:	===Pewangi badan (kosmetik); obat kumur anti rongga, bukan untuk keperluan medis; bedak tabur; masker tangan untuk perawatan kulit; lotion tabir surya; kosmetik bermain anak-anak, menandai kulit; minyak kasturi [wewangian]; sediaan rambut tanpa obat; pasta gigi tanpa obat; cairan untuk pembersih injector; krim anti-penuaan untuk wajah; sediaan, termasuk krim, gel, dan mouse, untuk digunakan sebelum, selama dan setelah bercukur; losion bayi; kosmetik perawatan tubuh dan kecantikan; sediaan kosmetik tanpa busa; gel kecantikan; tongkat pomades untuk keperluan kosmetik; Perona wajah; make-up bedak; cairan pembersih; Sediaan-sediaan kosmetik untuk perawatan kulit; pembersih semprot untuk digunakan pada tekstil; lumpur tubuh untuk tujuan kosmetik; bubuk glitter kosmetik; sediaan perawatan rambut tanpa obat untuk keperluan kosmetik; lotion untuk perawatan tubuh; Produk perawatan kecantikan; sediaan kosmetik untuk perawatan tubuh; bedak krem; kosmetik dan sediaan perawatan pribadi; minyak melati; Semprotan pelembab wajah (kosmetik); Gel, minyak, krim, losion, dan semprotan pembersih; masker mata; lotion untuk mengurangi selulit; perhiasan kulit self-adhesive untuk keperluan kosmetik; masker pemutih kulit wajah; Pelembab [Moisturizer] kosmetik; pelembab wajah kosmetik; masker wajah untuk penggunaan kosmetik; scrub pengelupasan untuk kaki; krim tangan untuk keperluan kosmetik; primer make-up; serum mata; Produk perawatan kulit dan kecantikan non-obat; minyak tubuh; Krim kulit sensitif (kosmetik); bubuk gigi dibasahi; losion dan krem pelembab badan dan kulit; bar sampo padat; serum bulumata; Siwak; krim pengencang [kosmetik]; bahan parfum dan perasa/aroma; masker penataan rambut; gel tanpa obat untuk melembabkan kulit; Kondisioner cair (kosmetik); krim bibir untuk keperluan kosmetik; krim mata; kosmetik dekoratif [make-up]; krim masker tubuh; krim pembersih kulit [non-obat]; susu penyamakan [kosmetik]; sabun non-obat; bantalan kapas untuk keperluan kosmetik; sediaan perawatan rambut, bukan untuk keperluan medis; Toner (cairan penyegar wajah) kosmetik; Sediaan kosmetik untuk kulit wajah; Sediaan kosmetik, yakni lotion untuk mengencangkan kulit; sediaan rias rambut kosmetik; esens kayu putih [minyak esensial]; sabun mandi; krim mata untuk keperluan kosmetik; kosmetik; Sediaan untuk menghilangkan bulu (kosmetik); gel untuk mandi dan mandi, bukan untuk keperluan medis; kosmetik yang digunakan sebagai sediaan perawatan kulit; kapas kecantikan; krim untuk kulit; foundation cair; Sediaan untuk keperluan pembersihan; sampo; krim mandi; Krim wajah dan kulit; sampo dan kondisioner; sampo tanpa obat; pacar [pewarna kosmetik]; Krim untuk mengencangkan kulit; sampo ketombe tanpa obat; Krim matahari (bukan untuk pengunaan pengobatan); Sediaan pemeliharaan gigi; pelindung bibir non-obat; sediaan perawatan kulit, mata, bibir dan kuku (tidak mengandung obat); masker rambut; minyak dan lotion penyamakan matahari; krim untuk spa; Sediaan-sediaan untuk membersihkan; krim anti-iritasi [untuk keperluan kosmetik]; Sabun mandi, deodoran; toner wajah; krim malam; sabun cair yang digunakan untuk mencuci kaki; rum rum untuk keperluan kosmetik; kondisioner bibir; Cairan harum untuk tubuh; sediaan pembersihan untuk kulit; Sabun untuk membersihkan payudara; sediaan yang tidak mengandung obat-obatan untuk melembabkan, memberi nutrisi, mengencangkan dan merawat kulit; deterjen, tissue basah; pencuci muka; Bedak padat untuk wajah; Malam untuk kulit; produk perawatan wajah [kosmetik]; Sediaan-sediaan perawatan dari sinar matahari non-medis; lotion wajah kosmetik; pelarut pembersih, selain untuk digunakan dalam proses pembuatan; sabun lidah buaya; glitter dekoratif untuk keperluan kosmetik; pelembab rambut; sediaan non-obat untuk mengurangi sengatan matahari; pelembab wajah tidak mengandung obat; krim tangan, krim kaki, krim bernutrisi, krim pembersih wajah; kosmetik dekoratif; Pelembab Leher (kosmetik); tas organizer untuk keperluan kosmetik terisi; kosmetik yang digunakan untuk kulit; produk kosmetik dalam bentuk aerosol untuk perawatan kulit; gel pemutihan gigi; basma untuk keperluan kosmetik; Serum jerawat; gel penata alis; pembersih karang gigi (tidak mengandung obat); Sipat (Kosmetik); sediaan perawatan kulit, yaitu pengelupas sel kulit; krim non-obat untuk menenangkan kulit; krim kulit yang adil untuk keperluan kosmetik; minyak perlindungan matahari; palet make-up berisi kosmetik; ekstrak bunga [parfum]; tabir surya tahan air; produk perawatan tubuh [tidak mengandung obat-obatan] untuk wajah dan kulit; krim tanpa obat untuk melembutkan kulit; tambalan kosmetik yang mengandung tabir surya dan tabir surya untuk digunakan pada kulit; preparat kosmetik yang mengandung kolagen; sediaan kosmetik tanpa obat; gel untuk penggunaan kosmetik; self-tanning lotion [kosmetik]; Lembaran kertas yang diresapi dengan losion deodoran untuk kulit dan bedak untuk tubuh (tidak mengandung obat); minyak mandi; pewarna Rambut; losion dan semprotan untuk kulit; krim wajah untuk keperluan kosmetik; sediaan setelah bercukur; eau de toilette; lotion rambut kosmetik; sabun cair yang digunakan untuk mandi kaki; krim kulit tanpa obat; preparat pelembab [kosmetik]; esens perawatan kulit non-medis; masker kosmetik; Cairan untuk rambut (kosmetik); gel-gel perawatan kulit; pelembab setelah matahari; perasa menjadi minyak esensial, untuk digunakan dalam rokok elektronik; Gel pelangsing (kosmetik); serum anti-penuaan untuk wajah; parfum dan cologne; lotion perawatan rambut; minyak mandi untuk keperluan kosmetik; Gel jerawat (kosmetik); produk perawatan tubuh dan perawatan kecantikan; Sediaan untuk menata rambut; Pewarna dan cat rambut; scrub pengelupasan untuk tangan; Sediaan kosmetik perawatan bibir; sabun tubuh; scrub tanpa obat untuk wajah dan tubuh; sediaan pewarnaan untuk keperluan kosmetik; sediaan untuk perawatan tubuh dan kecantikan; Toner Pelembab Wajah; pensil kosmetik; lotion pembersih non-obat; Pengharum ruangan; Pelembab kulit sensitif; sediaan dan produk perawatan kulit [kosmetik dan tidak mengandung obat-obatan]; Krim kulit berminyak; krim kosmetik untuk mengencangkan kulit; cuci masker; Pensil untuk bibir; sun block lotion untuk keperluan kosmetik; susu pembersih untuk keperluan toilet; Cairan Esensi; kondisioner kain laundry; esens untuk kulit;	

preparat pemutihan [penghilang warna] untuk keperluan rumah tangga; gel lidah buaya untuk keperluan kosmetik; sabun cair bergelembung untuk mandi berendam; losion, susu, dan krim untuk tubuh (tidak mengandung obat); warna alis dalam bentuk pensil dan bubuk; overlay memahat kuku [kosmetik]; krim perawatan rambut untuk keperluan kosmetik; Sabun anti keringat; Masker kecantikan untuk tangan; krim after-sun untuk keperluan kosmetik; pensil mata; losion susu untuk perawatan tubuh bayi; krim pelurus rambut; sabun kosmetik; gel wajah [kosmetik]; body butter untuk keperluan kosmetik; Sediaan pembersih untuk keperluan rumah tangga; emolien rambut; lotion tangan untuk keperluan kosmetik; pencuci tangan tanpa obat; Kosmetik untuk perawatan kulit dan rambut; masker mata untuk keperluan kosmetik; sediaan pembersihan kulit tanpa obat; sabun krim tubuh; cairan pembersih kacamata; balm rambut non-obat; sediaan menghilangkan kutikula untuk keperluan kosmetik; Highlighter kulit (kosmetik); Amplas cat duco; Masker pelembab kulit; Balsem dan losion yang dipakai setelah bercukur; pembersih sepatu (sediaan); grease untuk keperluan kosmetik; mousses menjadi alat bantu penata rambut; lulur kosmetik; formula anti-kerut; bedak talek, untuk penggunaan toilet; krim perlindungan rambut, non-obat; Sediaan kondisioner untuk rambut; Cairan atau zat untuk menghilangkan lemak, minyak, dan kotoran; busa kosmetik yang mengandung tabir surya; pemerah pipi; butiran penggosok badan, butiran penggosok wajah; sediaan kosmetik meminimalkan kerut untuk penggunaan wajah topikal; menghidrasi; parfum; Bedda Lotong (Lulur Hitam Bugis); Krim leher; Baby soaps; kosmetik tabir surya; lotion perawatan penguatan rambut; losion dan krim untuk digunakan pada kulit; kosmetik bibir; penyegar nafas; Krim mata; Sabun Batang; sabun tanpa air; gel tahan lama untuk keperluan kosmetik; krim wajah krim tubuh krim tangan; sediaan kosmetik yang digunakan untuk pengelupasan sel-sel kulit mati diwajah; lotion berjemur; Sabun jerawat; gel dan minyak kecantikan [kosmetik]; masker kecantikan, sediaan perawatan kulit wajah (facial packs); Krim pelembab; Highlighter bubuk (kosmetik); krim pelembab; krim setelah matahari; gel untuk tubuh; pengawet untuk kulit [poles]; sediaan berjemur dan sediaan perlindungan dari matahari; make-up [kosmetik]; krim tubuh [kosmetik]; Aromaterapi, bukan untuk penggunaan medis; krim pemoles; semprotan yang mendinginkan untuk keperluan kosmetik; Sabun kosmetik; Toner wajah [kosmetik]; mandi busa bayi; krim berbentuk stik pelindung dari sinar matahari; sediaan kosmetik; masker mata gel; losion susu matahari kosmetik; sabun non-obat untuk wajah; scrub pengelupasan untuk tubuh; Gel kulit untuk penggunaan kosmetik; emulsi, gel dan lotion untuk perawatan kulit; Lipstik cair; Krim pembersih (kosmetik); sabun mandi cair; krim pelembab, lotion dan gel; masker kulit berbentuk losion dan semprotan; gel after-sun [kosmetik]; deodoran untuk kaki; Masker untuk tubuh sebagai penggunaan kosmetik; Serum Mata (kosmetik); Sediaan sediaan untuk membuang lemak; krim wajah dan tubuh untuk keperluan kosmetik; sediaan pelindung matahari kosmetik; Toner wajah (kosmetik); Bahan nabati / tumbuhan sebagai komponen dari krim , losion , atau kosmetik.; maskara; Air penyegar wajah (untuk keperluan kosmetik); hidrator kulit; lotion pelembab kulit [kosmetik]; Sediaan perawatan matahari untuk kulit dan untuk rambut; toner kulit; semprotan tubuh untuk keperluan kosmetik; Krim kulit daerah sensitif (kosmetik); krim untuk menghindari kulit terbakar dari sengatan matahari (non medis); Serum Kulit Dengan Asam Hialuronat; masker wajah pelembap; Perona mata; highlighter (kosmetik); wewangian, minyak atsiri, kosmetik tanpa obat, lotion rambut tanpa obat; krim wajah [kosmetik]; pembersih kulit; gel mata untuk keperluan kosmetik; krim dingin untuk keperluan kosmetik; lotion perawatan rambut untuk keperluan kosmetik; minyak lavender untuk penggunaan kosmetik; bubuk masker tubuh; Masker wajah pembersih pori-pori; sediaan kosmetik anti-penuaan; Losion perawatan kulit; krim matahari; Produk perawatan kulit, yaitu serum kulit non-obat, pembersih kulit, krim kulit; scrub krim tubuh; bedak wajah; kosmetik dalam bentuk bubuk; Losion pelindung sinar UV; Produk Perawatan Kulit (Kosmetik); sediaan penghilang warna untuk rambut; scrub pengelupasan kulit untuk keperluan kosmetik; masker wajah kosmetik; Ramuan kosmetik untuk mandi; parfum, eau de Cologne dan aftershaves; Penyegar nafas tidak mengandung obat; lotion mata; Sabun, sabun mandi, sediaan untuk mandi shower dan mandi, jel untuk mandi shower, minyak untuk mandi, busa untuk mandi, sabun batang dan sabun tangan cair; sediaan pra-perendaman; sediaan perawatan matahari; lotion bayi [perlengkapan mandi]; dasar bedak dengan tekstur lebih ringan (BB cream); pewangi nafas dalam bentuk kunyah yang terbuat dari ekstrak kayu birch; masker wajah; Minyak untuk mandi berendam untuk keperluan kosmetik; pensil make-up; Gel pelembab kulit; masker kecantikan wajah; sediaan perawatan kulit, yaitu sabun mandi, losion, krim dan sampo; produk pembersih untuk tujuan pembersihan; Perawatan anti-penuaan; wajah berkilauan; sabun untuk penggunaan rumah tangga; cocoa butter untuk keperluan kosmetik; Serum pengencang kulit; Sediaan Pembersih Kulit (kosmetik); krim, losion dan gel penyamakan; kosmetik untuk kuku; losion susu untuk perawatan kulit; masker lembar untuk penggunaan kosmetik; lotion kulit pelembab [kosmetik]; gel pelembab kulit [kosmetik]; Serum leher (kosmetik); sediaan untuk membersihkan, merawat, memelihara dan memperindah kulit, kulit kepala dan rambut; Scrub wajah [facial scrub] kosmetik; kosmetik dalam bentuk susu, lotion dan emulsi; sediaan kosmetik untuk pengeringan cat kuku; sediaan-sediaan yang tidak mengandung obat untuk kulit, mengandung vitamin, herbal, mineral, atau minyak sari; Sediaan mandi; perona pipi dalam bentuk krim (Cream blush); Tempat lipstik; toner untuk wajah tidak mengandung obat; perona mata; concealer [kosmetik]; minyak atsiri citron; minyak untuk keperluan memotong kuku; Sabun dalam bentuk cair; tabir surya; Bubuk sampo; minyak jarak untuk keperluan kosmetik; susu pelembab untuk pemutih kulit wajah; body scrub untuk keperluan kosmetik; lotion non-obat untuk kulit; Obat kumur oral; kit tata rias yang terdiri dari maskara dan alat untuk mempertegas garis mata, gel alis, bubuk alis, pensil alis; colognes, parfum dan kosmetik; kosmetik yaitu krim, susu, lotion, gel dan bubuk untuk wajah, tubuh dan tangan; Highlighter krim (kosmetik); Sabun cream; kondisioner kulit; sediaan tubuh dan perawatan kecantikan; tempat lipstik; masker scrub pemurnian mendalam; Pasta gigi dan obat kumur; lotion tahan usia untuk keperluan kosmetik; minyak esensial; Sediaan-sediaan dan losion untuk perawatan kulit dan rambut, tidak mengandung obat; krim kosmetik, lotion dan sediaan lain untuk berjemur; kondisioner rambut; krim kulit untuk keperluan kosmetik; Sediaan minyak panas (kosmetik); perona mata berupa kilauan (Eyeshadow glitter); Produk kosmetik dan perawatan kulit; Minyak, krim dan losion untuk kulit; semprotan kulit topikal untuk keperluan kosmetik semprotan kulit topikal untuk melembapkan kulit semprotan kulit topikal untuk memperbaiki makeup tubuh; wewangian untuk kosmetik; mousse dan gel penataan rambut; membersihkan dan menyinari sediaan daun tanaman; pengelupas sel kulit (peel) wajah tidak mengandung obat; sediaan kosmetik perawatan rambut; sediaan untuk memperbaiki dan menempelkan bulu mata, jenggot, memasang rambut palsu; pencerah kulit; kosmetik dan perlengkapan mandi; Krim untuk pemutih kulit; penyamakan kosmetik dan susu setelah matahari, gel dan minyak; kit kosmetik yang terdiri dari makeup; pensil blush on; Kosmetik untuk perawatan tubuh; Tabir surya untuk bayi; krim dan lotion kosmetik; body lotion untuk keperluan kosmetik; minyak kosmetik untuk kulit; pensil mata kosmetik; masker untuk membersihkan wajah; Minyak sari buah merah untuk kosmetik; minyak untuk keperluan toilet; Garis Mata (Eye liner); krim pencukur; minyak pelindung matahari [kosmetik]; Produk kosmetik; sediaan yang tidak mengandung obat untuk digunakan sebelum bercukur; minyak untuk sediaan pembersihan; sediaan untuk merawat tangan dan tubuh; lipstik; Losion pemutih kulit untuk keperluan kosmetik; pensil alis; pewarna rambut dan produk pemutihan; tabir surya untuk keperluan kosmetik; lotion dan krim tubuh beraroma; tata rias dan pembersih tata rias panggung, film dan televisi (kosmetik teater) terutama untuk TV definisi tinggi; pelindung matahari untuk bibir [kosmetik]; sabun pencerah warna untuk keperluan binatu; salep kulit pelembab [kosmetik]; cairan rokok elektronik [e-liquid] terdiri dari perasa menjadi minyak esensial; sabun mandi cair tidak mengandung obat; paket wajah; krim perawatan kulit kepala tanpa obat; Krim, gel, lotion, susu dan pelembab setelah matahari; krim dan gel

kosmetik untuk wajah, tangan dan tubuh; Produk perawatan kulit untuk penggunaan pribadi, yaitu, pelembab wajah, mata, dan bibir; scrub tangan; Serum anti-penuaan untuk keperluan kosmetik; Sediaan pelembab untuk kulit; sediaan lidah buaya untuk keperluan kosmetik; tabir surya [kosmetik]; kapas untuk keperluan kosmetik; Tonik kecantikan untuk diaplikasikan pada wajah; Krim, minyak, losion dan busa stelah bercukur; Perona Pipi; lotion kecantikan; make-up menghapus gel; balm dan krim setelah bercukur; masker kaki untuk perawatan kulit; losion untuk rambut; kosmetik dan sediaan kosmetik; Masker wajah untuk kuli berminyak; losion kosmetik; pelembab tangan; sabun cair untuk tangan, wajah dan tubuh; pemutih bokong; Masker (kosmetik); losion, krim, pelembab, minyak dan susu yang dipakai setelah berjemur matahari; sediaan pembersihan, pemolesan dan penggosok; Alas bedak; Pembersih wajah; poles gigitiruan; tisu kertas yang diresapi untuk membersihkan peralatan makan; lotion masker tubuh; pelembab anti-penuaan; losion pelembab stimulasi non-obat untuk kulit; krim kosmetik untuk perawatan kulit; Krim matahari (tidak untuk penggunaan medis); masker pembersih mineral; Sediaan-sediaan antibakteri untuk membersihkan kulit; lotion rambut tanpa obat; Sediaan untuk perawatan kulit bayi; sediaan kosmetik tidak mengandung obat untuk tujuan pelangsingan; sediaan kosmetik untuk perawatan mulut dan gigi; pasta gigi dan obat kumur; susu almond untuk keperluan kosmetik; sediaan perawatan kulit tanpa obat; Parfum untuk bayi; Sediaan perawatan kulit dan kosmetik; sediaan untuk pewarnaan awal rambut, menghilangkan warna rambut, mengecat rambut dan mewarnai rambut; transfer dekoratif untuk keperluan kosmetik; bubuk masker tubuh untuk keperluan kosmetik; parfum dalam bentuk bubuk; gel pelembab [kosmetik]; pasta gigi dan obat kumur tanpa obat; minyak berjemur [kosmetik]; Pomade alis; deterjen untuk kulit; deodoran tubuh dalam bentuk pil; celak mata; Jel Perawatan Noda Jerawat non-medis; krim pembersih [kosmetik]; sediaan perawatan kulit anti penuaan; masker kulit [kosmetik]; make-up dasar bedak dalam bentuk bubuk; susu wajah dan lotion untuk keperluan kosmetik; jel dan krim untuk mandi shower; Krim Badan area sensitif (kosmetik); Deodorant stick; Cairan untuk berkumur (pembilas) dan penyegar mulut tidak mengandung obat; minyak pembersih untuk penggunaan kosmetik; deodoran untuk hewan; Sediaan dasar untuk tata rias wajah; krim after-shave (non-obat); lotion pengencang untuk wajah, tubuh dan tangan untuk keperluan kosmetik; Pembersih makeup all-in-one; krim anti-kerut untuk keperluan kosmetik; dasar bedak; krim ruam popok tanpa obat; Lipstik berbentuk pasta; sediaan kosmetik wajah; butiran pembersih wajah; deodoran untuk manusia atau untuk hewan; lulur; make-up dasar bedak; Aftershave; produk pelindung matahari (kosmetik); penggosok (scrub) wajah tidak mengandung obat; Kosmetik perpaduan dari powder dan liquid foundation (cushion); Sabun cair wajah; krim kulit tabir surya; minyak-minyak sari kosmetika; minyak after-sun untuk keperluan kosmetik; pemutih ketiak; Kosmetik untuk perawatan rambut; Sediaan untuk mandi dan mandi; emolien kulit untuk keperluan kosmetik; Highlighter; Sediaan perlindungan dari sinar matahari; lotion untuk keperluan kosmetik; racun lebah untuk keperluan kosmetik; lotion untuk wajah; minyak esensial untuk keperluan kosmetik; tisu wajah yang mengandung kosmetik; cat kuku (kosmetik); pomade rambut untuk keperluan kosmetik; Pelembab anti penuaan yang digunakan sebagai kosmetik; gel kulit untuk mempercepat, meningkatkan atau memperpanjang tan; sediaan pemutihan gigi; Sediaan kosmetik yang digunakan untuk pengelupasan sel-sel kulit mati di wajah; sediaan perawatan kecantikan; Perangkat dan set hadiah yang berisi produk dan sediaan perawatan rambut; minyak peppermint [wewangian]; emulsi tubuh untuk keperluan kosmetik; Sediaan untuk menahan sinar matahari; Pembersih Wajah [Cleanser]; Pemutih ketiak; lotion tabir surya untuk keperluan kosmetik; scrub wajah scrub kaki scrub tangan scrub tubuh; serum kulit tanpa obat; Esensi untuk keperluan kosmetik; lotion setelah matahari untuk keperluan kosmetik; eau de parfum; losion untuk tubuh; mousses [kosmetik]; sachet parfum; Persiapan diet dan zat untuk penggunaan medis dalam pengendalian berat badan; krim tubuh kosmetik; Highlighter cair (kosmetik); make-up mengeluarkan susu, gel, lotion dan krim; ginseng mengklarifikasi masker wajah pemolesan; krim tangan kosmetik; kosmetik penyegar kulit; Masker wajah (kosmetik); krim untuk mencegah kerutan wajah; minyak tubuh untuk keperluan kosmetik; bola kapas untuk keperluan kosmetik; bedak rambut; eau de parfume; masker lumpur kosmetik; krim pelembab setelah bercukur; sediaan tata rias; parfum cair; bulu mata palsu; Pemerah bibir; pasta gigi; susu setelah matahari untuk keperluan kosmetik; gel mata; sediaan perawatan kulit wajah (kosmetik); Masker perawatan [kaki]; shea butter untuk keperluan kosmetik; minyak bibir; krim anti-kerut; cairan penghapus kutek; garam mandi untuk keperluan kosmetik; Minyak, losion dan krem untuk badan dan kulit; lulur wajah lulur kaki lulur tangan lulur tubuh; kosmetik alami; balsem selain untuk keperluan medis yang biasanya berupa balsem non medis yang digunakan untuk rambut, kult dan bibir; lotion wajah tanpa obat; sediaan kosmetik untuk pemeliharaan kulit dan perawatan kulit; minyak parfum; minyak esensial aromatik; tabir surya berbentuk losion dan semprotan; sediaan kosmetik untuk modifikasi kulit dan tubuh plastik simulasi dan kosmetik untuk layanan make up artis; Kosmetik fungsional; make-up mengeluarkan susu; kosmetik untuk leher; Pembersih anti-penuaan; Krim untuk keperluan kosmetik; tisu bayi sekali pakai diresapi dengan sediaan kosmetik; Sabun Kecantikan (kosmetik); sabun batangan untuk toilet; sediaan pengharum ruangan; Sediaan perawatan rambut tanpa obat; bedak talek; cairan pencuci piring; eksfolian untuk kulit; Lotion jerawat; Ekstrak herbal topikal untuk digunakan sebagai kosmetik; make-up dijual dalam bentuk compact; deodoran untuk perawatan tubuh; sediaan untuk perawatan bulu mata; sediaan pembersih wajah; Losion untuk pijat; lotion perawatan matahari; bubuk bedak wangi untuk keperluan kosmetik; masker tubuh; sediaan kosmetik dan kecantikan; sabun wajah; krim sepatu; krim kosmetik bernutrisi; Krim pelindung sinar UV; sediaan mandi busa tanpa obat; susu wajah dan tubuh; Krim untuk vagina yang tidak mengandung obat; Kondisioner; paket masker untuk keperluan kosmetik; gel after-sun untuk keperluan kosmetik; kosmetik yang mengandung vitamin; sabun batang; toner untuk keperluan kosmetik; Pelembab (kosmetik); gel, semprotan, mousses dan balsem untuk penataan rambut dan perawatan rambut; krim wajah; Krim tabir surya; Pengkilap body mobil; bedak tubuh untuk keperluan kosmetik; masker wajah [kosmetik]; shampoo ketombe; membersihkan, menggerus dan memoles preparat dan bahan; bubuk kosmetik, krim dan lotion untuk wajah, tangan dan tubuh; Sediaan kosmetik untuk kebersihan dan perawatan kecantikan; lotion mata untuk keperluan kosmetik; susu berjemur; sediaan untuk pembersihan, perawatan dan perawatan rambut; Balsam bayi (lilin lebah) tidak mengandung obat; sediaan kulit wajah untuk keperluan kosmetik; pelembab wajah; scrub kaki; bedak kosmetik; pewarna kosmetik; Sediaan perawatan kulit non-obat, yaitu, lotion; serum wajah; Sediaan toning untuk bibir; sediaan gigi non-obat untuk kucing; Bulu mata rambut asli; tata rias dan pembersih tata rias untuk panggung , film, dan televisi (kosmetik teater)terutama untuk TV definisi tinggi; Masker untuk kulit sebagai penggunaan kosmetik; lotion restorasi rambut tanpa obat; Krim pemutih kulit untuk keperluan kosmetik; perekat kelopak mata ganda (kosmetik); pelembab; sediaan mandi, bukan untuk keperluan medis; cosmeceuticals untuk keperluan kosmetik; concealer wajah; Lotion perawatan kulit dan preparat anti penuaan; sediaan pemolesan; teh mandi untuk keperluan kosmetik; kosmetik perawatan kulit; paket kosmetik wajah; krim wangi; semprotan wajah semprotan perbaikan makeup wajah semprotan pengatur makeup wajah semprotan penyegar wajah semprotan pendingin wajah untuk keperluan kosmetik; kosmetik dan make-up; isi ulang aroma untuk dispenser aroma ruangan non-listrik; krim anti penuaan; Busa pencuci wajah; susu mandi; penyegar tubuh dengan cara disemprot; gel untuk mandi pancuran (shower); Krim untuk mandi; Home Peeling wajah; bedak bayi; krim wajah tidak mengandung obat; krim kecantikan untuk perawatan tubuh; kosmetik tanpa obat; gel mandi tidak mengandung obat; sabun tidak mengandung obat untuk penggunaan pribadi dalam bentuk cair, padat dan gel; pewarna rambut; sediaan kosmetik yang digunakan untuk mengangkat sel-sel kulit mati dari permukaan kulit; pensil eyeliner; ekstrak herbal untuk keperluan kosmetik; Gincu; krim non-

obat untuk scrub wajah; Losion untuk wajah; rias wajah; sediaan bahan kimia pembersih untuk keperluan rumah tangga; Parfum laundry; sediaan berjemur [kosmetik]; lotion aromaterapi; susu pembersih untuk perawatan kulit; anti keringat (pembersih badan); sediaan pengencangan payudara kosmetik; Barang kosmetik untuk mandi; losion untuk kulit; preparat pelembab setelah bercukur; tisu bayi diresapi dengan sediaan pembersihan; Produk perawatan kulit; scrub wajah; minyak penataan rambut; esens tubuh; Kosmetik berwarna untuk anak-anak; Susu pelembab pemutih kulit untuk keperluan kosmetik; sediaan kosmetik untuk berjemur; sediaan kosmetik untuk pembaruan kulit; Kapas Pembersih; krim dan sediaan setelah matahari; masker wajah bergizi madu dalam; gel pasta gigi; krim foundation; sediaan kosmetik untuk bulu mata; krim pengkondisi kulit untuk keperluan kosmetik; Lip tint (pewarna bibir); esensi halus/esens yang mudah menguap untuk keperluan kosmetik, yaitu esensi badian; cat tubuh untuk keperluan kosmetik; gel mandi; sabun pengelupasan untuk wajah; pembersih berbentuk krim; krim pijat, selain untuk keperluan medis; lotion setelah matahari; wewangian alami; sediaan perawatan kulit; deodoran roll-on; Sediaan kosmetik untuk mandi dan mandi pancuran (shower); primer kuku [kosmetik]; Scrub bibir; make-up untuk compacts; tisu yang diresapi dengan pembersih kulit; sediaan fumigasi [parfum]; losion kulit tanpa obat; sediaan pemutih, pembersih dan kompon; sediaan perawatan wajah kosmetik; krim kosmetik; pewarna bibir dalam bentuk cairan atau gel; Lipensetip; Zat pelembab, yaitu, krim pelembab, susu pelembab, lotion pelembab tubuh, larutan pelembab untuk kulit; losion susu untuk keperluan kosmetik; sediaan menghapus make-up; Semprotan pelembab wajah; sediaan penghapus make-up; Serum anti penuaan untuk penggunaan kosmetik; glitter untuk keperluan kosmetik; sabun tanpa obat; kosmetik untuk pemakaian di rambut; gel tahan usia; krim bibir; Eyeliner; sediaan perawatan kulit, bukan untuk keperluan medis; masker wajah anti kerut masker kecantikan wajah; aromatik untuk keperluan rumah tangga; Losion dan spray untuk tubuh; Strip perban pelembab untuk kulit di sekitar mata; kain diresapi dengan pembersih kulit; minyak kutikula; tabir surya dalam bentuk losion dan semprotan; Sediaan pembersih untuk digunakan pada alas kaki; Krim creambath; lotion untuk perawatan wajah dan tubuh untuk keperluan kosmetik; produk perawatan bibir (kosmetik); krim kosmetik, susu, lotion, gel dan bubuk untuk wajah, tangan, dan tubuh; deodoran; losion wajah; losion pelembab kulit [kosmetik]; baby oil [perlengkapan mandi]; penyeka kapas untuk keperluan kosmetik; membersihkan dan melembabkan krim, minyak, lotion dan preparat; parfum air wangi; perekat untuk membubuhkan bulu mata palsu; susu tubuh; sediaan perawatan rambut untuk manusia; sediaan kosmetik untuk melindungi dari sengatan matahari; pemutih gigi (strip dan pasta); Serum bibir; krim tanpa obat untuk memutihkan kulit; Strip untuk pori-pori kulit; kosmetik fungsional menjadi sediaan penyamakan matahari; krim untuk pemeliharaan kulit (kosmetik); Sediaan kosmetik untuk bibir; Pasta cuci tangan (non-medis); Lotion kulit kering (kosmetik); sediaan untuk mengasah; krim exfoliant untuk keperluan kosmetik; Serum kecantikan (kosmetik); sediaan kosmetik untuk kulit kering selama kehamilan; Gel pembersih kepala dan tubuh; produk untuk perawatan kulit berbentuk cairan; sediaan make-up untuk wajah dan tubuh; serum kulit tanpa obat untuk wajah; Spray penyegar mulut; Sediaan kimia untuk mencemerlangkan warna untuk keperluan rumah tangga (cucian); krim untuk pengurangan selulit untuk keperluan kosmetik; bantalan pembersih diresapi dengan kosmetik; Masker wajah arang; sediaan-sediaan kosmetik rias rambut; pelembab untuk wajah, badan, tangan dan kaki; pasta gigi cair; sabun cair untuk mandi; Gel pembersih kulit; krim pemutih kulit wajah; sediaan untuk pembersihan, pewarnaan, pewarnaan, pemutihan, pengaturan dan penataan rambut; produk mandi non-medis; make-up menghapus krim; Sediaan perawatan wajah; Kumur gigi yang tidak mengandung obat; sediaan pewangi ruangan; lotion pelembab [kosmetik]; Maker wajah (Kosmetik); Bedak wajah berupa kertas yang dilapisi bubuk; Parfum, eau de toilette; masker tubuh untuk keperluan kosmetik; minyak, losion dan susu semua untuk keperluan kosmetik dan alat rias/pembersih badan untuk kuku, rambut dan kulit; Vitamin rambut; sabun-sabun; Sediaan kosmetik untuk perawatan rambut; tisu, kain atau penyeka yang dilembapi atau diresapi dengan sediaan membersihkan pribadi atau losion kosmetik; styling mousse; sediaan perawatan kulit [kosmetik]; pelembab bibir; kit make-up; susu pembersih wajah; Sediaan perawatan rambut, shampo, kondisioner (pelembab) rambut, losion dan jel untuk rambut; sediaan untuk melindungi rambut dari sinar matahari; kapas pemupur diresapi dengan sediang untuk menghapus make-up; Pemerah pipi dalam bentuk bedak; compacts / kompak yang mengandung make-up; produk dan sediaan untuk rambut dan perawatan rambut termasuk sampo, kondisioner, mousses, gel, lilin (waxes) dan semprotan (sprays); sediaan perawatan kulit anti-penuaan; Sediaan tata rias wajah; krim perawatan rambut; basma [pewarna kosmetik]; minyak penyamakan [kosmetik]; Krim rambut; Lotion flek (kosmetik); gel kosmetik; sediaan pemutih gigi; sediaan-sediaan eksfoliasi non-medis untuk kulit kepala dan rambut; Cologne bayi; Losion dan serum; sediaan menyegarkan nafas untuk kebersihan pribadi; Krim lulur badan [Cream-body scrub] kosmetik; sampo untuk bayi; serum kulit (kosmetik); krim anti-penuaan untuk keperluan kosmetik; kit kosmetik yang terdiri dari perawatan kulit; sediaan kosmetik untuk wajah dan tubuh; batang kapas untuk keperluan kosmetik; pengelupas sel kulit (peel) wajah; Pengawet kulit (poles); krim pelembab kulit [kosmetik]; pembersih untuk kuas kosmetik; minyak berjemur untuk tujuan kosmetik; krim kulit; Hyaluronic serum; rumput laut untuk digunakan dalam tata rias; bantalan kapas untuk menghilangkan make-up; wewangian untuk penggunaan pribadi; pelembab kulit digunakan sebagai kosmetik; gas bertekanan kaleng untuk keperluan debu dan pembersihan; lotion kaki tanpa obat; pewarna bibir dalam bentuk cairan atau gel [kosmetik]; cotton buds untuk keperluan kosmetik; Krim kulit kering (kosmetik); lotion untuk perawatan wajah dan tubuh; lipstik pelindung dari sinar matahari [kosmetik]; sediaan kosmetik untuk kulit; krim tabir surya; penyegar nafas, bukan untuk tujuan medis; susu wajah dan tubuh untuk keperluan kosmetik; Minyak, krim, losion, gel, dan semprotan kosmetik; minyak rambut kemiri; masker kecantikan; Cairan untuk menyetrika; patch jerawat kosmetik; sediaan pembersihan tangan; masker pelembab kulit; masker rambut dan kulit kepala; sabun wajah tanpa obat; krim tanpa obat untuk perlindungan kulit; handuk, kain dan kertas sekali pakai dan barang kapas diresapi dengan atau untuk digunakan dengan sediaan kosmetik; Losion menghapus make-up; kosmetik fungsional adalah krim anti-kerut; Bedak padat untuk rias wajah; krim tubuh beraroma; Krim wajah (kosmetik); krim kecantikan wajah dan tubuh; Pelembab mata untuk penggunaan kosmetik; Sediaan pewarna kuku; Losion toner untuk wajah tubuh dan tangan; pembilasan rambut [kondisioner sampo]; pelindung terhadap sinar matahari untuk wajah; produk perawatan kulit kosmetik; salep ruam popok dan lotion tanpa obat; Masker Wajah; deodoran, anti keringat dan spray untuk ketiak untuk penggunaan pribadi; lotion styling; body shimmer lotion; strip wajah untuk menghilangkan sumbatan dari pori-pori pada kulit; deodoran tubuh; semprotan tubuh digunakan sebagai deodoran pribadi dan wewangian; semprotan untuk tubuh yang mengandung wewangian dan sabun yang mengandung wewangian; sarung tangan pra-dibasahi dengan sediaan kosmetik untuk keperluan kosmetik; mousse perawatan kulit; sediaan-sediaan pembersih kulit untuk wajah dan tubuh; musk alami; pembersihan, pemolesan, penggerusan, persiapan abrasif untuk keperluan rumah tangga; krim anti-penuaan; lotion pembersih kulit; preparat dan bahan membersihkan dan mencuci untuk penggunaan pribadi, yaitu, persiapan untuk mandi dan mandi pancuran (shower) yang tidak mengandung obat; sabun toilet; kosmetik untuk pembersih tubuh; Krim pelembab kulit beraroma; krim, minyak, lotion, semprotan, pensil dan balsem untuk keperluan kosmetik; Losion pijat wajah; Sediaan kosmetik untuk mata; salep kosmetik; Maskara; Produk kosmetik untuk perawatan kulit; sediaan tabir surya; susu wajah dan lotion; lotion, krim dan sediaan untuk perawatan wajah, tubuh, kulit kepala, kuku dan rambut; krim tabir surya untuk penggunaan kosmetik; krim rambut; kosmetik alis; masker pembersih untuk wajah; sediaan pembersihan untuk penggunaan pribadi; obat kumur dan obat kumur tanpa obat; basis untuk

make-up; krim tanpa obat untuk mencerahkan kulit; alis palsu; perekat untuk membubuhkan kuku palsu; shampo rambut; eksfoliasi kulit; krim pembersih; Pembersih make-up; krim kecantikan balm; pembersih tata rias wajah, pembersih kosmetik; sediaan mandi dan mandi pancuran (shower); sediaan perawatan, perawatan dan kecantikan kulit, kulit kepala dan rambut untuk penggunaan kosmetik; Cairan penyegar tubuh dengan cara disemprot; sediaan-sediaan untuk membersihkan, mengkilapkan, menggosok dan membuang lemak; Sipat; amber [parfum]; glitter kuku; Persiapan toiletry non medis, pasta gigi; gel untuk tubuh (kosmetik); pasta kosmetik untuk aplikasi ke wajah untuk menangkal silau; Bubuk toilet; gel pemanas non-medis; riasan mata; minyak penyamakan matahari; kit perawatan kuku terdiri dari cat kuku, penghapus cat kuku dan kuku palsu; krim anti-bintik; minyak wajah; Semprotan untuk keperluan pribadi yang tidak mengandung obat; sediaan sun block; Sabun cair badan; sediaan perawatan matahari tanpa obat; minyak kosmetik; pelunak kutikula; reed diffusers terdiri dari minyak wangi dalam wadah dan termasuk alang-alang; deodoran, spray untuk anti keringat dan ketiak untuk penggunaan pribadi; esens wajah; Krim wajah untuk digunakan sebagai kosmetik; Minyak yang mudah menguap (Kosmetik); mizu-oshiroi [foundation cair]; batu pemulih kaki; minyak setelah matahari [kosmetik]; gel untuk wajah; sediaan kosmetika untuk perawatan jerawat; susu kecantikan; kit tata rias yang terdiri dari perona mata; krim wajah untuk penggunaan kosmetik; krim kecantikan; perasa makanan [minyak esensial]; make-up tubuh; krim tangan; sediaan furbishing; produk perawatan kulit non-obat; kosmetik untuk wajah dan tubuh dalam bubuk tertentu; sediaan kosmetik untuk melindungi kulit dari sinar matahari; lotion berjemur kosmetik; Fondation yang lembut; paket kecantikan (beauty pack) untuk menyusut/mengecilkan pori; persiapan untuk perawatan rambut; Tabir surya yang disemprot; persiapan setelah matahari tanpa obat; semprotan rambut; concealer untuk flek dan noda; tisu diresapi dengan sediaan perawatan kulit; Make up remover krim; Produk kecantikan dan perawatan kulit tanpa obat; sediaan kosmetik tidak mengandung obat untuk penggelapan kulit dan penggelapan kulit yang dilakukan sendiri; sediaan kosmetik untuk perawatan kulit termasuk perawatan pelembab krim pelindung tonik untuk perawatan kulit pengelupas kulit sediaan penyamakan matahari buatan; Sediaan kecantikan; pensil untuk bibir; sediaan eksfoliasi tanpa obat untuk wajah; mengklarifikasi tonik wajah; tisu diresapi dengan larutan pembersih; Kosmetik untuk spa; Sediaan tabir surya kosmetik; losion pemutih kulit wajah; eyeliners; kosmetik untuk bibir; kosmetik dan alat rias/pembersih badan (tidak mengandung obat) untuk kuku, rambut dan kulit; paket masker pengencangan pori digunakan sebagai kosmetik; Krem Jerawat Non Medis; blau cuci; masker kecantikan rambut; sediaan gigi non-obat untuk ternak; krim pemutih kulit; produk pengelupas untuk merawat dan membersihkan kulit; Vitamin C serum; scrub pengelupasan untuk wajah; sediaan pembersih badan; minyak biji rosa canina untuk penggunaan kosmetik; sediaan kolagen untuk keperluan kosmetik; Lotion daerah sensitif (kosmetik); sampo-sampo, kondisioner-kondisioner; foundation; masker kulit; krim non-obat untuk melembabkan kulit; semprotan pengatur riasan wajah semprotan pengunci riasan wajah semprotan penyegar wajah; Krim bernutrisi; Sediaan perawatan kulit, yaitu, balsem untuk tubuh; krim untuk memutihkan kulit; produk kosmetik untuk mandi; kondisioner perawatan rambut; batu tawas [astringen]; Sediaan perawatan matahari untuk keperluan kosmetik; kosmetik fungsional menjadi sediaan perawatan kulit anti-penuaan; losion dan semprotan untuk rambut; Tanah liat (kosmetik); deodoran dan antiperspiran untuk penggunaan pribadi; geraniol; kosmetik untuk penggunaan pribadi; Masker untuk kebersihan daerah kewanitaan; minyak pelembap minyak anti kerut minyak wajah minyak tangan minyak tubuh minyak kaki minyak wangi; gel tangan; krim wangi untuk keperluan kosmetik; sabun deodoran; lotion wajah dan tubuh; deodoran untuk manusia; lipstik pelembab; lotion mandi untuk keperluan kosmetik; sun-tanning gel; Masker wajah yang dipakai saat tidur; gel mandi, krim dan minyak; Pembersih untuk badan; dasar bedak untuk kulit; produk perawatan kulit yang tidak mengandung obat; krim siang; sediaan pembersih pribadi untuk wajah, tangan dan tubuh; Kapas wajah untuk kosmetik; kosmetik dalam bentuk krim; produk dan sediaan kosmetik perawatan kecantikan; sediaan perawatan kecantikan kulit tanpa obat; Krim flek (kosmetik); lotion kosmetik untuk mengurangi munculnya bintik-bintik dan bintik-bintik penuaan; krim berbahan dasar minyak esensial untuk penggunaan aromaterapi; Sediaan perawatan kulit anti penuaan; pembersih wajah; serum pemutih (kosmetik); persiapan dan produk untuk menghapus makeup; Masker perawatan [tangan]; Sediaan wajah; kit kosmetik; Losion perawatan setelah berjemur; pasta wangi untuk keperluan kosmetik; kosmetik untuk anak-anak; gel pewarna alis; losion pengelupasan untuk wajah; krim masker tubuh untuk keperluan kosmetik; bahan pemoles untuk pengawetan kulit; bedak dengan warna yang lebih gelap (Contour); toner wajah kosmetik; Sabun tangan cair; lotion tubuh pelembab [kosmetik]; sediaan kosmetik untuk mandi; sediaan perawatan kulit yang menggabungkan madu Manuka dan/atau bahan-bahan herbal; mousse rambut; deodoran untuk penggunaan pribadi; sediaan kosmetik untuk mandi dan mandi; Pensil highlighter (kosmetik); bedak wajah kosmetik; krim kosmetik untuk kulit; sediaan kosmetik untuk perawatan kulit; sediaan perawatan wajah tidak mengandung obat; stamp kosmetik, terisi; krim untuk mengurangi selulit; lotion kulit kosmetik; penghilang lemak; Spray wajah (kosmetik); Sediaan penyegar udara; kosmetik tanpa obat dan sediaan perlengkapan mandi; pembersih tata rias wajah , pembersih kosmetik; losion sebelum dan sesudah bercukur; losion dan semprotan untuk muka; pelembab tubuh; kertas untuk penggunaan kosmetik; hidrogen peroksida untuk digunakan pada rambut; kosmetik non-medis; tisu basah untuk keperluan kosmetik; strip pemutih, pasta gigi; Minyak untuk pijat; sediaan menghilangkan kutikula; minyak esensial untuk tujuan aromaterapi; Highlighter wajah kosmetik; krim bayi yang tidak mengandung obat; krim untuk mengelupas kulit mati; Kosmetik highlighter; kit make-up yang terutama terdiri dari fondasi, maskara, blushes, glosses dan lipstik [tidak termasuk kuas dan spons]; lotion stimulasi non-obat untuk kulit; paket kosmetik kecantikan (beauty pack) yang dijual satu unit; petroleum jelly untuk keperluan kosmetik; pelembab kulit; Pembersih kulit non medis; Losion pelembab (kosmetik)===

210	Nomor Permohonan	:	DID2024100584	540 Etiket
220	Tanggal Penerimaan	:	03/10/2024 14:58:25	
320	Prioritas	:		
730	Nama Pemohon	:	TANTYO PUTRA CIPTA RAMADHAN	
	Alamat Pemohon	:	Bukit Kismadani V No.94, RT 003, RW 013, Kelurahan	
740	Nama Kuasa	:	Dr. Amirul Mohammad Nur S.H., M.HKI.	
	Alamat Kuasa	:	Jl. Ngagel Wasana III No.53, Baratajaya, Kec. Gubeng, Surabaya	
	Tipe Merek	:	Merek Kata dan Lukisan	

	Nama Referensi Label Merek	:	AFTER SCHOOL
566	Arti Bahasa	:	
591	Uraian Warna	:	Putih
511	Kelas Barang/Jasa	:	3
510	Uraian Barang/Jasa	:	===body scrub untuk keperluan kosmetik; Pembersih Wajah [Cleanser]; Sediaan kosmetik untuk kulit wajah; Sabun Mandi; Sabun untuk muka; toner wajah kosmetik; body lotion untuk keperluan kosmetik; Krim wajah (kosmetik); parfum; sediaan kosmetik untuk perawatan tubuh; lipstik; Kosmetik untuk perawatan rambut; bedak wajah kosmetik===

210	Nomor Permohonan	:	DID2024100342	540 Etiket
220	Tanggal Penerimaan	:	03/10/2024 10:49:41	
320	Prioritas	:		
730	Nama Pemohon	:	TEX SAVERIO GUNAWAN	
	Alamat Pemohon	:	Jl. Pekapuran II B No. 14 Rt.004 – Rw.003 Tanah Sereal	
740	Nama Kuasa	:	Juanitasari Winaga S.Pd.,M.M.,	
	Alamat Kuasa	:	Januar Jahja and Partners, Menara Batavia lantai 19, Jalan K.H Mas Mansyur Kavling 126, Jakarta Pusat	

TEXSAVERIO

	Tipe Merek	:	Merek Kata
	Nama Referensi Label Merek	:	TEXSAVERIO
566	Arti Bahasa	:	TEXSAVERIO = Nama pemilik merek.
591	Uraian Warna	:	Hitam dan putih.
511	Kelas Barang/Jasa	:	3
510	Uraian Barang/Jasa	:	===Sediaan kosmetik untuk kebersihan dan perawatan kecantikan; parfum dan cologne; kosmetik untuk pembersih tubuh; bubuk wangi; Pewangi badan (kosmetik); pembersih tata rias wajah, pembersih kosmetik; eau de parfume; rias wajah; minyak wangi; krim dan gel kosmetik untuk wajah, tangan dan tubuh; sediaan tata rias; kosmetik; bahan-bahan dan sediaan pembersih; wewangian dan wangi-wangian; minyak pembersih untuk penggunaan kosmetik; kosmetik perawatan tubuh dan kecantikan; parfum; wewangian dicampur; sediaan kosmetik dan kecantikan; Bahan riasan===

210	Nomor Permohonan	:	DID2024100351	540 Etiket
220	Tanggal Penerimaan	:	03/10/2024 11:10:30	
320	Prioritas	:		
730	Nama Pemohon	:	DANAN DWI ANANTO, S.MB	
	Alamat Pemohon	:	Jl. Bekasi B.100 Taman Indah RT/RW 004/291 Kel/Desa	
740	Nama Kuasa	:		
	Alamat Kuasa	:		

Farka

	Tipe Merek	:	Merek Kata dan Lukisan
	Nama Referensi Label Merek	:	Farka
566	Arti Bahasa	:	Tidak Ada Terjemahan
591	Uraian Warna	:	Putih;Ungu;Kuning
511	Kelas Barang/Jasa	:	3
510	Uraian Barang/Jasa	:	===Produk perawatan rambut; produk perawatan tubuh dan perawatan kecantikan; produk perawatan rambut, yaitu sampo dan kondisioner; produk perawatan tubuh [tidak mengandung obat-obatan] untuk wajah dan kulit===

210	Nomor Permohonan	:	DID2024100555	540 Etiket
220	Tanggal Penerimaan	:	03/10/2024 14:20:32	
320	Prioritas	:		
730	Nama Pemohon	:	L'OREAL	
	Alamat Pemohon	:	14 rue Royale, 75008 PARIS France	

740 Nama Kuasa : Daru Lukiantono S.H.

Alamat Kuasa : Hadiputranto, Hadinoto and Partners, Pacific Century Place Lt. 35, SCBD Lot 10, Jl. Jenderal Sudirman Kav. 52-53

3CE NEW BLOOM

Tipe Merek : Merek Kata

Nama Referensi Label Merek : 3CE NEW BLOOM

566 Arti Bahasa :

591 Uraian Warna : Hitam dan putih

511 Kelas Barang/Jasa : 3

510 Uraian Barang/Jasa : ===perona mata; Eyeliner; pensil mata; pengkilap bibir; warna pipi; dasar bedak (kosmetik); lipstik; dasar bedak untuk kulit; Perona wajah===

---

210 Nomor Permohonan : DID2024100446

540 Etiket

220 Tanggal Penerimaan : 03/10/2024 13:00:48

320 Prioritas :

730 Nama Pemohon : Badan Intelijen Negara

Alamat Pemohon : Seno Raya Nomor 1, Pejaten Timur, Pasar Minggu Kota

740 Nama Kuasa :

Alamat Kuasa :

Tipe Merek : Merek Kata dan Lukisan

Nama Referensi Label Merek : Inovac Hand and Body Wash

566 Arti Bahasa :

591 Uraian Warna : hijau, oranye, cokelat, putih

511 Kelas Barang/Jasa : 3

510 Uraian Barang/Jasa : ===Sabun mandi; sabun cuci tangan; sabun untuk penggunaan pribadi; Sabun mandi dalam bentuk cair, padat atau gel tidak mengandung obat; sabun cair; Sabun Mandi; Sabun, sabun mandi, sediaan untuk mandi shower dan mandi, jel untuk mandi shower, minyak untuk mandi, busa untuk mandi, sabun batang dan sabun tangan cair; Sabun Tangan Cair; Sabun cair badan; Sabun tangan cair; sabun mandi; sabun cair untuk mandi; sabun mandi*; Sabun; sabun mandi [untuk manusia]; sabun mandi dalam bentuk cair, padat atau gel; Sabun dalam bentuk cair; sabun mandi cair; produk sabun===

---

210 Nomor Permohonan : DID2024100661

540 Etiket

220 Tanggal Penerimaan : 03/10/2024 16:09:45

320 Prioritas :

730 Nama Pemohon : ALVI MAJIDAH

Alamat Pemohon : Desa Bentar RT. 001 RW. 003, Kel. Bentar, Kec. Salem

740 Nama Kuasa :

Alamat Kuasa :

Tipe Merek : Merek Kata dan Lukisan

Nama Referensi Label Merek : TABET

566 Arti Bahasa : TABET merupakan sebuah penamaan

591 Uraian Warna : Biru, Putih, Cream, Coklat, Silver, dan Putih

511 Kelas Barang/Jasa : 3

510 Uraian Barang/Jasa : ===detergen untuk menghilangkan jamur; penghilang dan pembersih lantai & kisi-kisi lantai; sediaan pembersih peralatan rumah tangga; cairan penghilang noda; produk pembersih rumah tangga; Pembasmi jamur yang pada kaca mobil; Pembersih kerak untuk keperluan rumah tangga; Sediaan pembersih untuk keperluan rumah tangga; Sediaan untuk menghilangkan kerak air untuk kebutuhan rumah tangga===

---

210 Nomor Permohonan : DID2024100617

540 Etiket

220 Tanggal Penerimaan : 03/10/2024 15:13:09

320 Prioritas :

730 Nama Pemohon : SRI ANJANI

Alamat Pemohon : Desa Aoma Kabupaten Konawe Sulawesi Tenggara

740 Nama Kuasa :

Alamat Kuasa :

Tipe Merek : Merek Kata

Nama Referensi Label Merek : Njen's Beauty

566 Arti Bahasa : Tidak Ada Terjemahan

591 Uraian Warna : Hitam

511 Kelas Barang/Jasa : 3

510 Uraian Barang/Jasa : ===krim untuk bahan kulit; losion dan semprotan untuk kulit; masker tangan untuk perawatan kulit; krim wajah untuk keperluan kosmetik; salep kulit pelembab [kosmetik]; Krim lulur badan [Cream-body scrub] kosmetik; hidrator kulit untuk keperluan kosmetik; eau de parfum; losion untuk tubuh; krim kosmetik untuk kulit kering; krim wajah [kosmetik]; krim pelembab kulit [kosmetik]; sediaan perawatan tubuh tanpa obat; krim kulit tanpa obat; preparat pelembab [kosmetik]; krim tubuh kosmetik; krim kulit; losion untuk kulit; krim tangan kosmetik; kosmetik penyegar kulit; toner kulit untuk penggunaan kosmetik; deodoran untuk keperluan pribadi; Bedak wajah untuk keperluan kosmetik; pelembab kulit digunakan sebagai kosmetik; krim pembersih non-obat untuk penggunaan pribadi; sediaan pembersihan tanpa obat untuk kulit; sabun cair; lotion kecantikan; Produk perawatan kulit; Krim wajah; jel dan krem untuk mandi shower; masker kaki untuk perawatan kulit; esens tubuh; krim penghalus kulit; Losion perawatan kulit; losion kosmetik; krim malam [kosmetik]; pelembab tangan; sabun cair untuk tangan, wajah dan tubuh; sediaan kosmetik untuk kulit; sediaan pewarnaan untuk keperluan kosmetik; sediaan kosmetik untuk perawatan tubuh; Toner Pelembab Wajah; Produk Perawatan Kulit (Kosmetik); lotion perawatan matahari untuk keperluan kosmetik; bedak krem; emolien kulit; sabun wajah tanpa obat; pelembab kulit berbentuk losion dan semprotan; krim pengkondisi kulit untuk keperluan kosmetik; krim tanpa obat untuk perlindungan kulit; sediaan perawatan bibir tanpa obat; Vitamin C serum; Losion untuk tangan dan tubuh; Semprotan pelembab wajah (kosmetik); lotion wajah tanpa obat; lotion non-obat untuk melembabkan kulit; Sabun untuk muka; foundation; Losion bernutrisi untuk wajah; esens untuk kulit; krim non-obat untuk melembabkan kulit; semprotan pengatur riasan wajah semprotan pengunci riasan wajah semprotan penyegar wajah; Krim bernutrisi; Pelembab [Moisturizer] kosmetik; losion kulit tanpa obat; penyegar kulit; krim kosmetik; Gel pelembab kulit; krim perawatan kulit yang tidak mengandung obat; salep tanpa obat untuk melembabkan kulit; Sediaan perawatan rambut tanpa obat; gel wajah [kosmetik]; krim wangi untuk keperluan kosmetik; lotion wajah dan tubuh; lotion tangan untuk keperluan kosmetik; deodoran untuk perawatan tubuh; deodoran untuk manusia; Losion untuk pijat; Krim dan losion perawatan kulit yang tidak mengandung obat; sediaan kosmetik dan kecantikan; sediaan mandi tanpa obat; sabun wajah; krim tubuh; krim siang; linen untuk penggunaan kosmetik; krim kosmetik, susu, lotion, gel dan bubuk untuk wajah, tangan, dan tubuh; Sediaan mandi; sediaan perawatan kecantikan kulit tanpa obat; deodoran; sabun mandi; kosmetik; toner untuk keperluan kosmetik; Pelembab (kosmetik); parfum; krim wajah; Bedda Lotong (Lulur Hitam Bugis); deodoran tubuh [wewangian]; krim dan lotion kosmetik untuk perawatan wajah dan tubuh; krim untuk kulit; bedak tubuh untuk keperluan kosmetik; foundation cair; krim tanpa obat untuk mencerahkan kulit; losion dan krim untuk digunakan pada kulit; lotion non-obat untuk tubuh; sabun untuk bahan kulit; lotion non-obat untuk kulit; pelembab wajah; bedak kosmetik; krim tanpa obat untuk memutihkan kulit; serum wajah; krim wajah krim tubuh krim tangan; Masker pemutih kulit untuk keperluan kosmetik; Lotion kulit kering (kosmetik); deodoran untuk penggunaan pribadi; toner wajah; sediaan kosmetik untuk mandi dan mandi; krim exfoliant untuk keperluan kosmetik; krim malam; bedak wajah kosmetik; sediaan pembersihan untuk kulit; krim pelembab; krim kosmetik untuk kulit; sediaan kosmetik untuk perawatan kulit; pelembab; Semprotan untuk keperluan pribadi yang tidak mengandung obat; Malam untuk kulit; Krim tanpa obat untuk kulit; krim tubuh [kosmetik]; Sediaan untuk membersihkan kulit (tidak mengandung obat); sediaan mandi, bukan untuk keperluan medis; lotion dan pelembab anti-penuaan; lotion wajah kosmetik; deodoran untuk manusia atau untuk hewan; Lotion perawatan kulit dan preparat anti penuaan; pelembab untuk wajah, badan, tangan dan kaki; Kosmetik untuk perawatan tubuh; kosmetik dalam bentuk lotion; pelembab dan pelembut kulit tubuh; losion tubuh dan wajah; Spray wajah (kosmetik); paket kosmetik wajah; deodoran, spray untuk anti keringat dan ketiak untuk penggunaan pribadi; kosmetik yang digunakan untuk kulit; produk kosmetik dalam bentuk aerosol untuk perawatan kulit; esens wajah; Sediaan perawatan wajah; sabun mandi cair; Krim wajah untuk digunakan sebagai kosmetik; preparat pemutihan [decolorants] untuk keperluan kosmetik; krim pelembab, lotion dan gel; lotion pelembab [kosmetik]; sediaan dan bahan non-obat untuk perlindungan dan perawatan kulit; lotion wajah dan tubuh untuk keperluan kosmetik; Serum untuk keperluan kosmetik; lotion untuk wajah; pelembab bibir; cat kuku (kosmetik); sediaan perawatan kulit anti-penuaan; krim wajah tidak mengandung obat; Toner wajah (kosmetik); pelembab kulit; krim; lotion pelembab kulit [kosmetik]; face tonics klarifikasi penyeimbang minyak===

---

210 Nomor Permohonan : DID2024100538

220 Tanggal Penerimaan : 03/10/2024 13:53:41

320 Prioritas :

540 Etiket

730 Nama Pemohon : IVANA ADELIA DIAZ

Alamat Pemohon : KP.CIBODAS RT/RW 001/005 KEL.CIBODAS KEC.

740 Nama Kuasa :

Alamat Kuasa :

Tiescoloista

	Tipe Merek	:	Merek Kata dan Lukisan
	Nama Referensi Label Merek	:	Tiescoloista
566	Arti Bahasa	:	Tiescoloista Merupakan Suatu Penamaan
591	Uraian Warna	:	Gold, Kuning, Hitam dan Putih
511	Kelas Barang/Jasa	:	3
510	Uraian Barang/Jasa	:	===sediaan-sediaan aroma wangi ruangan; minyak parfum; air parfum; Parfum laundry; Parfum tubuh yang disemprotkan; parfum dalam bentuk kantung; Bibit parfum; parfum; sachet parfum; parfum air wangi; parfum dalam bentuk gel; minyak untuk parfum dan aroma; Parfum untuk helm; ambergris [parfum]; parfum dan cologne; parfum dalam bentuk padat; colognes, parfum dan kosmetik; ekstrak untuk parfum; eau de parfume; Parfum untuk bayi; amber [parfum]; parfum cair; wewangian, wewangian dan dupa, selain parfum untuk penggunaan pribadi; parfum ruangan dalam bentuk spray; parfum dalam bentuk bubuk===

210	Nomor Permohonan	:	DID2024100615	540 Etiket
220	Tanggal Penerimaan	:	03/10/2024 15:11:58	
320	Prioritas	:		
730	Nama Pemohon	:	Bagus Wachyu Nuralam	
	Alamat Pemohon	:	Jl. H Saaba No. 29 RT 03 RW 01 Kota Administrasi	
740	Nama Kuasa	:		
	Alamat Kuasa	:		

	Tipe Merek	:	Merek Kata
	Nama Referensi Label Merek	:	TRN•ON
566	Arti Bahasa	:	Turn On (Menyala)
591	Uraian Warna	:	Hitam dan Putih
511	Kelas Barang/Jasa	:	3
510	Uraian Barang/Jasa	:	===produk perawatan bibir (kosmetik); sediaan perawatan bibir; pelembab bibir; Sediaan kosmetik perawatan bibir===

210	Nomor Permohonan	:	DID2024100620	540 Etiket
220	Tanggal Penerimaan	:	03/10/2024 15:16:14	
320	Prioritas	:		
730	Nama Pemohon	:	Neil Christian Fenneri	
	Alamat Pemohon	:	Jalan Cigadung Raya Barat No. 7A Kota Bandung Jawa	
740	Nama Kuasa	:		
	Alamat Kuasa	:		

	Tipe Merek	:	Merek Kata dan Lukisan
	Nama Referensi Label Merek	:	Aromastring
566	Arti Bahasa	:	Tidak Ada Terjemahan
591	Uraian Warna	:	hitam, silver
511	Kelas Barang/Jasa	:	3
510	Uraian Barang/Jasa	:	===Sediaan Pewangi Ruangan; Pengharum ruangan yang disemprotkan; Pewangi untuk pewangi ruangan; parfum ruangan dalam bentuk spray; sediaan pewangi ruangan===

210	Nomor Permohonan	:	DID2024100711	540 Etiket
220	Tanggal Penerimaan	:	03/10/2024 18:24:45	
320	Prioritas	:		
730	Nama Pemohon	:	DEVI ROSALINA NURISMA	
	Alamat Pemohon	:	Boulevard Candi Golf, Jl. Bukit Golf II/40, RT. 003, RW.	

740 Nama Kuasa :
Alamat Kuasa :

Tipe Merek : Merek Kata dan Lukisan
Nama Referensi Label Merek : PREDICTIVE SKINCARE & LUKISAN
566 Arti Bahasa : PREDICTIVE SKINCARE Merupakan suatu penamaan.
591 Uraian Warna : Ungu, Merah Muda, dan Hitam.
511 Kelas Barang/Jasa : 3
510 Uraian Barang/Jasa : ===kosmetik penyegar kulit; Masker wajah (kosmetik); make-up [kosmetik]; lulur kosmetik; kosmetik yaitu krim, susu, lotion, gel dan bubuk untuk wajah, tubuh dan tangan; kutek kuku; sediaan kosmetik untuk rambut dan kulit kepala; Kosmetik untuk spa; kosmetik dan perlengkapan mandi; gel wajah [kosmetik]; Sabun kosmetik; kosmetik; Krim wajah (kosmetik); serum pemutih (kosmetik); kosmetik dan sediaan perawatan pribadi===

---

210 Nomor Permohonan : DID2024100642 540 Etiket
220 Tanggal Penerimaan : 03/10/2024 15:44:12
320 Prioritas :
730 Nama Pemohon : MARIA FRANSISCA SUSANTO
Alamat Pemohon : JL IR JUANDA NO 223 C
740 Nama Kuasa :
Alamat Kuasa :

Tipe Merek : Merek Kata dan Lukisan
Nama Referensi Label Merek : LAXDM by MADELINE
566 Arti Bahasa : Tidak Ada Terjemahan
591 Uraian Warna : Gold (warna emas)
511 Kelas Barang/Jasa : 3
510 Uraian Barang/Jasa : ===Toner (cairan penyegar wajah) kosmetik; kosmetik untuk pembersih tubuh; sediaan sun block untuk keperluan kosmetik; Pewangi badan (kosmetik); Kapas wajah untuk kosmetik; ekstrak herbal untuk keperluan kosmetik; krim wajah untuk keperluan kosmetik; salep kosmetik; lotion tabir surya untuk keperluan kosmetik; produk perawatan bibir (kosmetik); Produk kosmetik untuk perawatan kulit; Esensi untuk keperluan kosmetik; krim anti-penuaan untuk keperluan kosmetik; krim pembersih [kosmetik]; krim tabir surya untuk penggunaan kosmetik; wewangian, minyak atsiri, kosmetik tanpa obat, lotion rambut tanpa obat; kosmetik alis; kit kosmetik; masker kosmetik; masker wajah [kosmetik]; Cairan untuk rambut (kosmetik); penutup mata gel untuk keperluan kosmetik; kosmetik untuk anak-anak; Sediaan kosmetik untuk kebersihan dan perawatan kecantikan; Masker wajah (kosmetik); sediaan kosmetik untuk melindungi dari sengatan matahari; minyak tubuh untuk keperluan kosmetik; lotion perawatan rambut untuk keperluan kosmetik; serat untuk keperluan kosmetik; toner wajah kosmetik; kosmetik fungsional menjadi sediaan penyamakan matahari; Kosmetik untuk spa; Kosmetik berwarna untuk anak-anak; Sediaan kosmetik perawatan bibir; lipstik pelindung dari sinar matahari [kosmetik]; kosmetik dalam bentuk bubuk; Minyak, krim, losion, gel, dan semprotan kosmetik; Serum kecantikan (kosmetik); Masker untuk kulit sebagai penggunaan kosmetik; patch jerawat kosmetik; Krim pemutih kulit untuk keperluan kosmetik; gel dan minyak kecantikan [kosmetik]; masker wajah kosmetik; pensil kosmetik; Produk kosmetik dan perawatan kulit; make-up [kosmetik]; krim tabir surya untuk keperluan kosmetik; cat tubuh untuk keperluan kosmetik; sediaan kosmetik perawatan rambut; krim kosmetik untuk mengencangkan kulit; stamp kosmetik, terisi; krim kosmetik untuk perawatan kulit; krim kuku untuk keperluan kosmetik; lotion kulit kosmetik; semprotan yang mendinginkan untuk keperluan kosmetik; Sabun kosmetik; Toner wajah [kosmetik]; Kosmetik perpaduan dari powder dan liquid foundation (cushion); krim dan lotion kosmetik; body lotion untuk keperluan kosmetik; primer kuku [kosmetik]; teh mandi untuk keperluan kosmetik; Krim wajah (kosmetik); losion susu matahari kosmetik; kosmetik perawatan kulit; tas organizer untuk keperluan kosmetik terisi; produk kosmetik untuk mandi; Pelembab mata untuk penggunaan kosmetik; pelembab wajah kosmetik; Minyak untuk mandi berendam untuk keperluan kosmetik; pensil mata kosmetik; krim tangan untuk keperluan kosmetik; semprotan wajah semprotan perbaikan makeup wajah semprotan pengatur makeup wajah semprotan penyegar wajah semprotan pendingin wajah untuk keperluan kosmetik; Gel kulit untuk penggunaan kosmetik; Gel untuk dipakai setelah bercukur untuk keperluan kosmetik; pembersih tata rias wajah , pembersih kosmetik; kosmetik dan make-up; tisu basah untuk keperluan kosmetik; Minyak yang mudah menguap (Kosmetik); Maker wajah (Kosmetik); tisu bayi sekali pakai diresapi dengan sediaan kosmetik; minyak, losion dan susu semua untuk keperluan kosmetik dan alat rias/pembersih badan untuk kuku, rambut dan kulit; minyak pelindung matahari [kosmetik]; Masker untuk tubuh sebagai penggunaan kosmetik; tisu wajah yang mengandung kosmetik; body butter untuk keperluan kosmetik; Pelembab anti penuaan yang digunakan sebagai kosmetik; Air penyegar wajah (untuk keperluan kosmetik); kosmetik untuk kuku; sediaan menghilangkan kutikula untuk keperluan kosmetik; Sediaan kosmetik tata rias dan penghapus riasan; masker lembar untuk penggunaan kosmetik; minyak mawar untuk keperluan kosmetik; gel pelembab [kosmetik]===

---

210 Nomor Permohonan : DID2024100652 540 Etiket
220 Tanggal Penerimaan : 03/10/2024 15:58:53
320 Prioritas :
730 Nama Pemohon : PT. CEMERLANG MULTI GLOBALINDO
Alamat Pemohon : Mega Glodok Kemayoran Blok.E No. 9, Gunung Sahari
740 Nama Kuasa : Yulius Susanto Cung S.H., M.H.,
Alamat Kuasa : Jalan Biak No 7C

MR.BABY

Tipe Merek : Merek Kata
Nama Referensi Label Merek : MR.BABY
566 Arti Bahasa : Tidak Ada Terjemahan
591 Uraian Warna : Hitam
511 Kelas Barang/Jasa : 3
510 Uraian Barang/Jasa : ===tisu bayi diresapi dengan sediaan pembersihan; Tissue basah; Tissue wangi basah; tisu bayi sekali pakai diresapi dengan sediaan kosmetik; tissue (penyeka) yang telah dilembabkan sebelumnya untuk wajah tidak mengandung obat; tisu bayi sekali pakai diresapi dengan sediaan pembersihan pribadi; Tisu yang diresapi dengan wangi-wangian; tisyu bayi; tisu bayi untuk keperluan kosmetik===

---

210 Nomor Permohonan : DID2024100747 540 Etiket
220 Tanggal Penerimaan : 03/10/2024 20:45:45
320 Prioritas :
730 Nama Pemohon : DAYNA SASTRA WIJAYA
Alamat Pemohon : MUTIARA JUANDA RESIDENCE BLOK. D NO. 1, RT.
740 Nama Kuasa :
Alamat Kuasa :

Tipe Merek : Merek Kata dan Lukisan
Nama Referensi Label Merek : NOMI SKIN By Shasa & LUKISAN
566 Arti Bahasa : NOMI SKIN By Shasa merupakan suatu penamaan
591 Uraian Warna : Ungu, Putih, dan Abu - Abu
511 Kelas Barang/Jasa : 3
510 Uraian Barang/Jasa : ===lotion pelembab [kosmetik]; kosmetik perawatan kulit; Serum anti-penuaan untuk keperluan kosmetik; Gel jerawat (kosmetik); lotion untuk perawatan wajah dan tubuh untuk keperluan kosmetik; Krim pemutih kulit untuk keperluan kosmetik; krim untuk pemeliharaan kulit (kosmetik); gel pelembab [kosmetik]; gel pelembab kulit [kosmetik]; Masker pemutih kulit untuk keperluan kosmetik===

---

210 Nomor Permohonan : DID2024100760 540 Etiket
220 Tanggal Penerimaan : 03/10/2024 21:39:36
320 Prioritas :
730 Nama Pemohon : PT Farez Indonesia Cantik
Alamat Pemohon : Ruko Bangkong Plaza B-9, Jl. MT. Haryono 864 - 866,
740 Nama Kuasa :
Alamat Kuasa :

Tipe Merek : Merek Kata dan Lukisan
Nama Referensi Label Merek : UPMOST SENSE
566 Arti Bahasa :
591 Uraian Warna : Hitam, putih, biru tua
511 Kelas Barang/Jasa : 3
510 Uraian Barang/Jasa : ===deodoran untuk perawatan tubuh; produk dan sediaan untuk rambut dan perawatan rambut termasuk sampo, kondisioner,

mousses, gel, lilin (waxes) dan semprotan (sprays); Minyak untuk pijat; minyak aromaterapi; Sabun, sabun mandi, sediaan untuk mandi shower dan mandi, jel untuk mandi shower, minyak untuk mandi, busa untuk mandi, sabun batang dan sabun tangan cair; lotion tabir surya; losion rambut; losion untuk tubuh; losion wajah===

210	Nomor Permohonan	:	DID2024100728	540	Etiket
220	Tanggal Penerimaan	:	03/10/2024 19:08:06		
320	Prioritas	:			
730	Nama Pemohon	:	Emanuel Risananda Galih Satria		
	Alamat Pemohon	:	Kumendaman MJ II/421, RT 18/06 Kelurahan		
740	Nama Kuasa	:			
	Alamat Kuasa	:			
	Tipe Merek	:	Merek Kata dan Lukisan		
	Nama Referensi Label Merek	:	Seanor		
566	Arti Bahasa	:	Tidak Ada Terjemahan		
591	Uraian Warna	:	Putih, ungu		
511	Kelas Barang/Jasa	:	3		
510	Uraian Barang/Jasa	:	===semprotan tubuh untuk keperluan kosmetik; Gel pelangsing (kosmetik); Pewangi badan (kosmetik); sediaan-sediaan kosmetik untuk tata rias artis khususnya sediaan-sediaan untuk kulit, rambut dan untuk pewarnaan gigi; Krim kulit daerah sensitif (kosmetik); lotion tabir surya untuk keperluan kosmetik; Krim lulur badan [Cream-body scrub] kosmetik; serum kulit (kosmetik); krim anti-penuaan untuk keperluan kosmetik; wewangian, minyak atsiri, kosmetik tanpa obat, lotion rambut tanpa obat; sediaan kosmetik untuk wajah dan tubuh; krim kosmetik untuk kulit kering; krim pelembab kulit [kosmetik]; kosmetik perawatan tubuh dan kecantikan; sediaan kosmetik tanpa busa; krim tubuh kosmetik; krim tangan kosmetik; lotion perawatan kulit kosmetik; Masker wajah (kosmetik); Sediaan-sediaan kosmetik untuk perawatan kulit; minyak tubuh untuk keperluan kosmetik; Sediaan pembersih badan dan kosmetik; sediaan perawatan rambut tanpa obat untuk keperluan kosmetik; Krim kulit kering (kosmetik); sediaan kosmetik anti-penuaan; lipstik pelindung dari sinar matahari [kosmetik]; kosmetik dalam bentuk bubuk; Minyak, krim, losion, gel, dan semprotan kosmetik; Sediaan kosmetik untuk kuku; Produk Perawatan Kulit (Kosmetik); scrub pengelupasan kulit untuk keperluan kosmetik; patch jerawat kosmetik; masker wajah kosmetik; kosmetik dan sediaan perawatan pribadi; kosmetik alami; perhiasan kulit self-adhesive untuk keperluan kosmetik; Pelembab [Moisturizer] kosmetik; Krim wajah (kosmetik); Pelembab mata untuk penggunaan kosmetik; pelembab wajah kosmetik; Minyak untuk mandi berendam untuk keperluan kosmetik; Kosmetik fungsional; emulsi wajah untuk penggunaan kosmetik; produk perawatan kulit kosmetik; kosmetik untuk leher; Krim untuk keperluan kosmetik; Sediaan kosmetik untuk perawatan pribadi, yaitu kultur mikroorganisme tidak hidup; krim pengurang bintik penuaan untuk keperluan kosmetik; krim pengencang [kosmetik]; sediaan kosmetik untuk tata rias artis khususnya sediaan untuk kulit, rambut dan untuk pewarnaan gigi; krim bibir untuk keperluan kosmetik; kosmetik dekoratif [make-up]; Sediaan Pembersih Kulit (kosmetik); bubuk bedak wangi untuk keperluan kosmetik; kosmetik untuk kuku; masker lembar untuk penggunaan kosmetik; lotion kulit pelembab [kosmetik]; krim kosmetik bernutrisi; Toner (cairan penyegar wajah) kosmetik; Sediaan kosmetik untuk kulit wajah; kosmetik untuk pembersih tubuh; Scrub wajah [facial scrub] kosmetik; krim, minyak, lotion, semprotan, pensil dan balsem untuk keperluan kosmetik; Sediaan kosmetik untuk mata; salep kosmetik; sediaan kosmetik untuk pengeringan cat kuku; wangi-wangian untuk penggunaan kosmetik; krim tabir surya untuk penggunaan kosmetik; kosmetik alis; gel after-sun untuk keperluan kosmetik; kosmetik yang mengandung vitamin; kosmetik; concealer [kosmetik]; masker wajah [kosmetik]; pemelihara rambut untuk keperluan kosmetik; minyak jarak untuk keperluan kosmetik; Sediaan kosmetik untuk kebersihan dan perawatan kecantikan; pacar [pewarna kosmetik]; colognes, parfum dan kosmetik; Highlighter krim (kosmetik); pembersih tata rias wajah, pembersih kosmetik; pewarna kosmetik; Masker pemutih kulit untuk keperluan kosmetik; gel untuk tubuh (kosmetik); tata rias dan pembersih tata rias untuk panggung , film, dan televisi (kosmetik teater)terutama untuk TV definisi tinggi; krim kosmetik, lotion dan sediaan lain untuk berjemur; Masker untuk kulit sebagai penggunaan kosmetik; krim kulit untuk keperluan kosmetik; Krim pemutih kulit untuk keperluan kosmetik; Produk kosmetik dan perawatan kulit; perekat kelopak mata ganda (kosmetik); sediaan kosmetik perawatan rambut; kosmetik dan perlengkapan mandi; Kosmetik untuk perawatan tubuh; kosmetik dalam bentuk lotion; krim dan lotion kosmetik; body lotion untuk keperluan kosmetik; minyak kosmetik; minyak kosmetik untuk kulit; kosmetik perawatan kulit; pensil mata kosmetik; semprotan wajah semprotan perbaikan makeup wajah semprotan pengatur makeup wajah semprotan penyegar wajah semprotan pendingin wajah untuk keperluan kosmetik; Gel untuk dipakai setelah bercukur untuk keperluan kosmetik; kosmetik dan make-up; Krim wajah untuk digunakan sebagai kosmetik; Minyak yang mudah menguap (Kosmetik); Sipat (Kosmetik); krim kulit yang adil untuk keperluan kosmetik; palet make-up berisi kosmetik; Produk kosmetik; sediaan kosmetika untuk perawatan jerawat; sediaan kosmetik tanpa obat; kosmetik tanpa obat; Sediaan kosmetik tata rias dan penghapus riasan; tabir surya untuk keperluan kosmetik; krim wajah untuk penggunaan kosmetik; sediaan kosmetik yang digunakan untuk mengangkat sel-sel kulit mati dari permukaan kulit; tata rias dan pembersih tata rias panggung, film dan televisi (kosmetik teater) terutama untuk TV definisi tinggi; ekstrak herbal untuk keperluan kosmetik; krim wajah untuk keperluan kosmetik; sediaan kosmetik untuk rambut dan kulit kepala; kosmetik untuk wajah dan tubuh dalam bubuk tertentu; pembilasan rambut untuk keperluan kosmetik; sediaan berjemur [kosmetik]; lotion berjemur kosmetik; lotion rambut kosmetik; sediaan pengencangan payudara kosmetik; Losion untuk dipakai setelah bercukur untuk keperluan kosmetik; Serum anti-penuaan untuk keperluan kosmetik; krim tanning diri [kosmetik]; masker kosmetik; tabir surya [kosmetik]; Cairan untuk rambut (kosmetik); Gel pelangsing (kosmetik); Bedak wajah untuk keperluan kosmetik; sediaan kosmetik tidak mengandung obat untuk penggelapan kulit dan penggelapan kulit yang dilakukan sendiri; sediaan kosmetik untuk perawatan kulit termasuk perawatan pelembab krim pelindung tonik untuk perawatan kulit pengelupas kulit sediaan penyamakan matahari buatan; Kosmetik untuk spa; kosmetik dan sediaan kosmetik; Sediaan tabir surya kosmetik; Sediaan kosmetik perawatan bibir; losion kosmetik; Sediaan kosmetik untuk mandi; kosmetik untuk bibir; sediaan kosmetik untuk pembaruan kulit; bubuk wangi untuk			

keperluan kosmetik; pensil kosmetik; sediaan kosmetik untuk bulu mata; esensi halus/esens yang mudah menguap untuk keperluan kosmetik, yaitu esensi badian; cat tubuh untuk keperluan kosmetik; krim kosmetik untuk mengencangkan kulit; sun block lotion untuk keperluan kosmetik; Sediaan kosmetik untuk mandi dan mandi pancuran (shower); sediaan-sediaan mencuci tangan diresapi untuk keperluan kosmetik; produk kosmetik untuk mandi; overlay memahat kuku [kosmetik]; krim after-sun untuk keperluan kosmetik; losion susu untuk keperluan kosmetik; Sabun pengelupasan untuk keperluan kosmetik; Serum anti penuaan untuk penggunaan kosmetik; sabun kosmetik; body butter untuk keperluan kosmetik; kosmetik untuk pemakaian di rambut; Sediaan perawatan kulit dan kosmetik; Kosmetik untuk perawatan kulit dan rambut; krim pijat kosmetik; gel pelembab [kosmetik]; minyak berjemur [kosmetik]; sediaan sun block untuk keperluan kosmetik; lulur kosmetik; Kapas wajah untuk kosmetik; kosmetik dalam bentuk krim; produk perawatan bibir (kosmetik); produk dan sediaan kosmetik perawatan kecantikan; krim pembersih [kosmetik]; Losion pengelupasan untuk keperluan kosmetik; lotion kosmetik untuk mengurangi munculnya bintik-bintik dan bintik-bintik penuaan; masker kulit [kosmetik]; sediaan pertumbuhan kembali rambut kosmetik menghambat; serum pemutih (kosmetik); kit kosmetik; pasta wangi untuk keperluan kosmetik; krim masker tubuh untuk keperluan kosmetik; sediaan kosmetik untuk melindungi dari sengatan matahari; kosmetik fungsional menjadi sediaan penyamakan matahari; krim untuk pemeliharaan kulit (kosmetik); Krim Kosmetik Detoksifikasi berbahan dasar Phytoaktif; Sediaan kosmetik untuk bibir; Lotion kulit kering (kosmetik); minyak pembersih untuk penggunaan kosmetik; Serum kecantikan (kosmetik); sediaan pemutih kulit [kosmetik]; dasar bedak (kosmetik); sediaan kosmetik yang digunakan untuk pengelupasan sel-sel kulit mati diwajah; sediaan kosmetik untuk kulit kering selama kehamilan; wewangian, minyak esensial, kosmetik, lotion rambut; gel dan minyak kecantikan [kosmetik]; bedak wajah kosmetik; krim kosmetik untuk kulit; sediaan kosmetik wajah; make-up [kosmetik]; krim tabir surya untuk keperluan kosmetik; gel tubuh dan wajah [kosmetik]; semprotan kulit topikal untuk keperluan kosmetik; lotion kulit kosmetik; sediaan-sediaan kosmetik rias rambut; semprotan yang mendinginkan untuk keperluan kosmetik; Sabun kosmetik; Toner wajah [kosmetik]; Kosmetik perpaduan dari powder dan liquid foundation (cushion); serum tidak eksklusif hyaluronat bisa mengandung vitamin dan pencerah (kosmetik); minyak-minyak sari kosmetika; sediaan kosmetik; losion susu matahari kosmetik; Spray wajah (kosmetik); minyak after-sun untuk keperluan kosmetik; Gel kulit untuk penggunaan kosmetik; pembersih tata rias wajah , pembersih kosmetik; Kosmetik untuk perawatan rambut; lotion pelembab [kosmetik]; kapas dalam bentuk bola-bola, kuncup, kain, gulungan, penyeka untuk kebutuhan kosmetik; lotion wajah dan tubuh untuk keperluan kosmetik; masker tubuh untuk keperluan kosmetik; gel after-sun [kosmetik]; minyak, losion dan susu semua untuk keperluan kosmetik dan alat rias/pembersih badan untuk kuku, rambut dan kulit; lotion untuk keperluan kosmetik; masker kulit untuk keperluan kosmetik; Serum untuk keperluan kosmetik; Masker untuk tubuh sebagai penggunaan kosmetik; sediaan perawatan kulit [kosmetik]; cat kuku (kosmetik); Pelembab anti penuaan yang digunakan sebagai kosmetik; Kosmetik highlighter; bubuk padat untuk compacts [kosmetik]; Lotion flek (kosmetik); emulsi tubuh untuk keperluan kosmetik; gel kosmetik; Losion pelembab (kosmetik)===

210	Nomor Permohonan	:	DID2024100762	540	Etiket
220	Tanggal Penerimaan	:	03/10/2024 21:57:16		
320	Prioritas	:			
730	Nama Pemohon	:	RIZKY FAJARHADI		
	Alamat Pemohon	:	Jl. Kamboja Raya No.62, Rt 002/ Rw 004, Kel.		
740	Nama Kuasa	:			
	Alamat Kuasa	:			

	Tipe Merek	:	Merek Kata dan Lukisan
	Nama Referensi Label Merek	:	KYLO AMOUR
566	Arti Bahasa	:	Tidak Ada Terjemahan
591	Uraian Warna	:	Hitam, abu-abu dan biru tua
511	Kelas Barang/Jasa	:	3
510	Uraian Barang/Jasa	:	===pewarna rambut; sediaan kosmetik yang digunakan untuk mengangkat sel-sel kulit mati dari permukaan kulit; celak mata; sediaan-sediaan kosmetik untuk tata rias artis khususnya sediaan-sediaan untuk kulit, rambut dan untuk pewarnaan gigi; bedak tabur; Sediaan kosmetik untuk mata; Krim lulur badan [Cream-body scrub] kosmetik; Perona mata; wangi-wangian untuk penggunaan kosmetik; krim pembersih [kosmetik]; lotion, krim dan sediaan untuk perawatan wajah, tubuh, kulit kepala, kuku dan rambut; losion untuk tubuh; sabun batang; Produk perawatan kulit untuk penggunaan pribadi, yaitu, pelembab wajah, mata, dan bibir; Bibit parfum; parfum; Warna alis; kit kosmetik; foundation cair; gel-gel perawatan kulit; kosmetik tabir surya; losion dan krim untuk digunakan pada kulit; body scrub untuk keperluan kosmetik; parfum dan cologne; toner kulit untuk penggunaan kosmetik; Masker wajah (kosmetik); Bedak wajah untuk keperluan kosmetik; sabun cair; Sabun Mandi; colognes, parfum dan kosmetik; kosmetik yaitu krim, susu, lotion, gel dan bubuk untuk wajah, tubuh dan tangan; pembersih tata rias wajah, pembersih kosmetik; Serum bibir; bedak kosmetik; eau de parfume; pewarna bibir dalam bentuk cairan atau gel [kosmetik]; Kosmetik untuk spa; sediaan perawatan kulit, mata, bibir dan kuku (tidak mengandung obat); Sediaan kosmetik perawatan bibir; sabun tubuh; Sediaan kosmetik untuk bibir; amber [parfum]; Cat alis; kosmetik untuk bibir; krim tabir surya; parfum cair; Serum kecantikan (kosmetik); dasar bedak (kosmetik); riasan mata; kondisioner rambut; wewangian, minyak esensial, kosmetik, lotion rambut; krim foundation; parfum, eau de Cologne dan aftershaves; garam mandi untuk keperluan kosmetik; make-up [kosmetik]; Gel alis; Bedak padat untuk wajah; Scrub untuk keperluan kosmetik; Sabun, sabun mandi, sediaan untuk mandi shower dan mandi, jel untuk mandi shower, minyak untuk mandi, busa untuk mandi, sabun batang dan sabun tangan cair; glitter dekoratif untuk keperluan kosmetik; Kosmetik perpaduan dari powder dan liquid foundation (cushion); Kosmetik untuk bulu mata; body lotion untuk keperluan kosmetik; Pelembab [Moisturizer] kosmetik; kosmetik dekoratif; Gel kulit untuk penggunaan kosmetik; Sediaan untuk perawatan kulit bayi; kosmetik dan make-up; Gel pelembab kulit; serum mata; sediaan perawatan kulit, yaitu sabun mandi, losion, krim dan sampo; Krim untuk keperluan kosmetik; krim pelembab, lotion dan gel; Parfum, eau de toilette; Garis Mata (Eye liner); Parfum untuk bayi; sediaan penataan rambut; body butter untuk

keperluan kosmetik; produk dan sediaan untuk rambut dan perawatan rambut termasuk sampo, kondisioner, mousses, gel, lilin (waxes) dan semprotan (sprays); bedak bayi; kit make-up yang terutama terdiri dari fondasi, maskara, blushes, glosses dan lipstik [tidak termasuk kuas dan spons]; maskara; sabun wajah; losion rambut; Highlighter kulit (kosmetik); gel kosmetik===

---

210 Nomor Permohonan : DID2024100294
220 Tanggal Penerimaan : 03/10/2024 08:42:49
320 Prioritas :
730 Nama Pemohon : Budi Trisno Aji
Alamat Pemohon : Kasilib RT 004 RW 002, Kasilib, Wanadadi Kabupaten
740 Nama Kuasa :
Alamat Kuasa :

540 Etiket

Tipe Merek : Merek Kata dan Lukisan
Nama Referensi Label Merek : Petasol
566 Arti Bahasa :
591 Uraian Warna : Biru Tua, Merah, Oranye, Biru Muda, Hijau, Hitam
511 Kelas Barang/Jasa : 4
510 Uraian Barang/Jasa : ===bahan bakar cair===

---

210 Nomor Permohonan : DID2024100604
220 Tanggal Penerimaan : 03/10/2024 15:10:08
320 Prioritas :
730 Nama Pemohon : Target Brands, Inc.
Alamat Pemohon : 1000 Nicollet Mall, Minneapolis, Minnesota 55403-2467,
740 Nama Kuasa : Marolita Setiati
Alamat Kuasa : PT SPRUSON FERGUSON INDONESIA, Graha Paramita 3B Floor Zona D Jl. Denpasar Raya Blok D2 Kav.8 Kuningan

540 Etiket

Tipe Merek : Merek Kata dan Lukisan
Nama Referensi Label Merek : SUN SQUAD
566 Arti Bahasa : SUN SQUAD = Merupakan Suatu Penamaan
591 Uraian Warna : Putih, Hitam
511 Kelas Barang/Jasa : 4
510 Uraian Barang/Jasa : ===briket arang; lilin *===

---

210 Nomor Permohonan : DID2024100748
220 Tanggal Penerimaan : 03/10/2024 20:52:28
320 Prioritas :
730 Nama Pemohon : PARTO
Alamat Pemohon : JL. RAYA JOGLO NO. 5 RT. 006 RW. 006, JOGLO,
740 Nama Kuasa :
Alamat Kuasa :

540 Etiket

Tipe Merek : Merek Kata dan Lukisan
Nama Referensi Label Merek : SOCHER LUBRICANTS + LUKISAN
566 Arti Bahasa :
591 Uraian Warna : BIRU, MERAH
511 Kelas Barang/Jasa : 4
510 Uraian Barang/Jasa : ===Pelumas mobil; oli pelumas dan gemuk; Oli mobil; minyak pelumas untuk keperluan industri; oli roda gigi; minyak pelumas;

oli mesin; oli motor; pelumas; oli mesin otomotif; Oli pelumas===

210	Nomor Permohonan	:	DID2024100329	540 Etiket
220	Tanggal Penerimaan	:	03/10/2024 10:36:30	
320	Prioritas	:		
730	Nama Pemohon	:	PT CHN ENERGY INDONESIA	
	Alamat Pemohon	:	Fresh Mart PIK KGB-12, Jalan Pantai Indah Kapuk	
740	Nama Kuasa	:		
	Alamat Kuasa	:		
	Tipe Merek	:	Merek Kata dan Lukisan	
	Nama Referensi Label Merek	:	CHN ENERGY + Huruf kanji + Logo	
566	Arti Bahasa	:	energi negara	
591	Uraian Warna	:	Merah, Putih, Hitam	
511	Kelas Barang/Jasa	:	4	
510	Uraian Barang/Jasa	:	===batu bara; minyak berat; oli mesin; bahan bakar; Bahan Bakar Bensin; minyak yang dikeraskan [minyak terhidrogenasi untuk keperluan industri]; minyak ringan; bensin industri; gas batubara; serbuk batu bara (bahan bakar); briket batubara; pelumas; gas alam===	

210	Nomor Permohonan	:	DID2024100562	540 Etiket
220	Tanggal Penerimaan	:	03/10/2024 14:34:00	
320	Prioritas	:		
730	Nama Pemohon	:	PT Edison Duta Sarana	
	Alamat Pemohon	:	Jl. Oasis Sememi Raya No. 1 Kota Surabaya Jawa Timur	
740	Nama Kuasa	:		
	Alamat Kuasa	:		
	Tipe Merek	:	Merek Kata dan Lukisan	
	Nama Referensi Label Merek	:	Edison	
566	Arti Bahasa	:	Edison merupakan bagian dari nama pendiri	
591	Uraian Warna	:	Hitam dan Biru	
511	Kelas Barang/Jasa	:	5, 10	
510	Uraian Barang/Jasa	:	===bahan pengisi luka medis, yaitu pasta, bubuk, alginat, gel dan butiran; pembersih medis untuk penyembuhan luka; perban dan pembalut higienis, medis dan bedah untuk perawatan luka; dressing dressing; dressing luka bakar steril; bahan untuk luka ganti; dressing luka steril; perban bedah dan medis; pembalut luka=== ===ray ultraviolet lampu untuk tujuan medis; implan payudara buatan; kosmetik perangkat mikro-tusuk jarum untuk meningkatkan warna kulit, tekstur dan hidrasi; peralatan mikrodermabrasi untuk keperluan medis atau terapeutik; Kateter untuk hemodialisis; Perangkat pemberian obat untuk subkutan implan; Peralatan infus untuk tujuan terapi; Implan perbaikan tulang yang tidak dapat terurai; peralatan bedah; implan gigi yang terbuat dari bahan buatan; tang untuk tujuan medis; Alat Peningkatan Kulit Medis Menggunakan Laser; injector obat; Gelas bekam ultrasonik; Optalmoskop (alat diagnostik mata); kateter; sepatu ortopedi; Jarum fistula; perangkat mikro-tusuk jarum medis; Alat pemeriksa telinga bagian dalam (otoskop); perban pendukung; perangkat medis untuk memantau saturasi oksigen darah; Alat penjepit (pembedahan); oximeters pulsa; tubing medis; Alat medis bipolar forcep berfungsi untuk cutting / memotong jaringan ketika operasi; pompa untuk tujuan medis; endoskopi medis fleksibel; Kanula Oksigen (untuk keperluan medis); klem panggul; peralatan medis untuk radioterapi dosimetri; mengisi instrumen untuk tujuan gigi; aparatus, perangkat dan artikel untuk merawat bayi; pipet elektronik untuk tujuan medis; jarum suntik untuk injeksi; implan [prostesis] untuk digunakan dalam operasi wajah; Pompa jarum suntik dan pompa infus; Tabung pengisi air untuk ruang pelembapan untuk keperluan medis dan perawatan medis; lengan robot untuk operasi laparoskopi; Pendan untuk anestesi; perangkat infus untuk keperluan medis; stent; Lanset/pisau bedah mata dua; Mesin Hemodialis; Alat pemeriksa darah; Pelat pemanas untuk pelembab untuk digunakan dengan aparatus pernapasan medis; retraktor bedah; endoskopi untuk tujuan medis; jarum biopsi; alat bantu jalan untuk penyandang cacat; instrumen dan peralatan untuk perawatan medis dan bedah luka; Robot penunjang pengobatan dalam, dan mesin serta instrumennya; inhaler untuk mengelola obat aerosol sistem pernapasan pasien; lengan robot untuk operasi ginekologi; hemostat; KASA STERIL UNTUK MEDIS; pijat aparat estetika, listrik, untuk keperluan rumah tangga; peralatan medis untuk pengujian keberadaan antigen dalam darah, serum manusia, plasma, urin, cairan biologis lainnya, dan jaringan; Peralatan pernapasan untuk pasien dengan pelembab gas pernapasan dan sumber aliran yang terhubung; picks gigi, selain untuk penggunaan pribadi; gunting untuk operasi; alat pacu jantung otak; kosmetik mikro-tusuk jarum perangkat untuk merangsang kolagen di kulit; Instrumen pengukur suhu untuk penggunaan medis; implan ortopedi; peralatan medis dan instrumen untuk bedah saraf; Bantalan panas untuk tujuan medis; aparatur pengiriman anestesi; Alat pengukur kadar kolesterol; aparat fototerapi untuk	

tujuan medis; monitor medis untuk memantau detak jantung pasien; bantalan atau kantong untuk mencegah luka tekan pada tubuh pasien; instrumen litotomi; mesin reflexologi untuk keperluan medis; Penyangga (pendukung) ortopedi; meja pemeriksaan medis; alat pemijat yang dioperasikan dengan listrik; intrauterine device untuk kontrasepsi; sol dalam ortopedi menggabungkan mendukung lengkungan; dipan jari untuk tujuan medis; dilator hidung; peralatan medis dan instrumen untuk operasi endovascular; Selang infus; Tabung untuk digunakan dengan aparatus pernapasan medis; perforator bedah; Lampu bedah; monitor denyut jantung; inhaler oksigen untuk keperluan medis; kerah leher rahim; defibrillator eksternal; peralatan estetika kulit medis dengan rangsangan listrik; peralatan olahraga untuk tujuan rehabilitatif medis; Instrument dan peralatan ginekologi; palu perkusi untuk tujuan diagnostik; ortopedi sol bantal gel untuk sepatu; Peralatan dan perkakas pembedahan; jarum suntik insulin; alat ortopedi dan alat penyangga untuk keperluan medis; penghangat bayi untuk penggunaan medis; implan ortopedi buatan; kaus kaki untuk penderita diabetes; stapler bedah; vaporizers untuk pengobatan kondisi pernafasan atas; Alat bantu pernapasan bayi (CPAP); aparat ortopedi untuk talipes; aparatus untuk stimulasi saraf transkutan listrik; alat bantu dengar digital; Lanset, pisau bedah kecil; urinal [untuk tujuan medis]; filter darah; alat pembersih untuk keperluan kedokteran gigi; Perangkat inflasi untuk kateter balon; perekam denyut jantung; monitor medis untuk memantau tanda-tanda vital pasien; implan mata yang terbuat dari bahan buatan; alat konterpulsasi jantung eksternal yang diperkuat / enhanced noninfasif; peralatan medis dan instrumen untuk operasi endoskopi; Alat diagnosa untuk keperluan medis; Bahan penjahit luka; kateter medis; magnetic resonance imaging [MRI] peralatan untuk keperluan medis; perisai perlindungan wajah untuk tujuan medis; monitor denyut nadi; tabung untuk digunakan dengan kateter; Masker pembiusan; Alat medis patient plate berfungsi untuk graunding ketika dilakukan pembedahan; Indikator suhu untuk keperluan medis; mendengar penutup telinga perlindungan yang digunakan dalam industri konstruksi; laser untuk keperluan gigi; tidur vibrator; Sarung tangan lateks obgyn untuk keperluan medis; latihan bedah; es pack untuk medis; Alat ukur kadar gula (glukosa) dalam darah; retraktor tulang; Bahan implantasi regenerasi tipe tulang; jarum suntik; Matras Decubitus Untuk keperluan Medis; tabung tympanostomy; lengan robot untuk operasi prostat; katup jantung buatan; benang, bedah; kantong drainase luka; keratoscopes; kamera endoskopi untuk tujuan medis; Peralatan pernapasan portabel yang dioperasikan dengan baterai untuk pasien; alas kaki ortopedi; Insufflator (alat penghembusan - untuk keperluan medis); Alat penyedot untuk operasi (vakum); aparatus untuk pengobatan jerawat; Alat pengebor gigi; excavator gigi; rahang buatan; masker pernapasan untuk tujuan medis; Stethoscope; manset kompresi; Peralatan pernapasan portabel untuk pasien untuk dihubungkan dengan suplai gas pusat stasioner, eksternal; Perabot khusus dibuat untuk keperluan medis; sarung tangan untuk tujuan medis; peralatan dan instrumen medis untuk digunakan dalam operasi; inkubator untuk tujuan medis; lampu bedah; jarum suntik sekali pakai; instrumen medis; Alat medis monitor Ritme jantung; Peralatan Untuk Digunakan Dalam Analisis Medis; monitor tekanan darah; peralatan-peralatan facial menggunakan gelombang ultrasonik untuk keperluan rumah tangga; monitor respirasi; Sensor optik untuk mendeteksi kadar air dalam ruang pelembapan untuk aparatus pernapasan medis; Aparat dan peralatan urologi; Perangkat Pelindung Mata; plester kinesiologi; bahan dan perlengkapan jahit; Gergaji untuk keperluan pembedahan; Alat untuk pernafasan buatan; implan tulang belakang yang terbuat dari bahan buatan; Alat medis pensil ESU berfungsi untuk cutting / memotong jaringan ketika operasi; sarung tangan untuk keperluan gigi; instrumen urologis; alat estetika untuk mencerahkan kulit; instrumen pembedahan untuk digunakan dalam pembedahan ortopedi yang melibatkan sendi; Tempat monitor yang merupakan aksesoris untuk aparatus medis dan perabot medis; tendon buatan; peralatan medis dan instrumen untuk bedah kosmetik; bedah implan terdiri dari bahan buatan untuk digunakan dalam regenerasi jaringan dipandu; colposcopes; Alat pemeriksaan/pengecekan gula darah; Tang kecil catut (untuk keperluan medis); hemoglobinometer; peralatan medis berupa alat dan sistem perangkat lunak dalam satu unit yang digunakan untuk menentukan lokasi pembedahan dalam tubuh pasien; alat monitor ngompol; peralatan medis untuk digunakan dalam laparoskopi; Alat estetika kulit dengan stimulasi listrik untuk penggunaan medis; probe lurus; pengukur denyut nadi; semprot kaleng [aerosol dispenser] untuk tujuan medis; Tempat tidur khusus dibuat untuk tujuan medis; electroencephalographs; ventilator medis; membran timpani buatan; waterbeds untuk tujuan medis; cocok exoskeleton robot untuk keperluan rehabilitasi fisik; laser untuk tujuan kosmetik; instrumen ortodontik; peralatan pengujian diagnostik in vitro untuk tujuan medis; stimulator saraf elektronik untuk tujuan medis; alat terapi stimulasi kulit; raspatories bedah; Mesin dialisis (untuk keperluan pencucian darah); peralatan robot untuk digunakan oleh praktisi kesehatan dalam prosedur pembedahan; skrup untuk tulang gigi; Sirkit pernafasan berfungsi untuk alat bantu pernapasan; pemisah kaki untuk tujuan ortopedi; Tabung pernapasan; alat pengujian kolesterol lipoprotein kepadatan tinggi untuk tujuan diagnostik medis; implan gigi panduan bedah; Kompres termo elektrik (pembedahan); bantalan lutut dan siku ortopedi; kateter balon untuk digunakan dalam angioplasty; tabung endotrakeal; Kateter untuk pencitraan ekokardiografi intrakardiak; Alat pengukur detak jantung; Masker medis; jembatan gigi; alat terapi ultrasonik; Peralatan dan perangkat medis yaitu monitor dan sensor pasien nirkabel; Pelapis dijual sebagai komponen terpadu dari implan ortopedi buatan yang digunakan dalam rekonstruksi sendi atau operasi penggantian sendi; Instrumen bedah untuk menjahit; perban kompresi; instrumen otolaryngology; kateter intravena; jarum suntik sekali pakai untuk keperluan bedah; Kawat penuntun [alat bantu pembedahan]; Peralatan bantu pernapasan hidung; lengan robot untuk operasi urologi; prostesis pinggul ortopedi; Peralatan untuk pengujian darah; pompa payudara; ligamen buatan; Meja bedah; alat pengukur glukosa darah; Rapid test; peralatan medis untuk deteksi, diagnosis, dan penyaringan penyakit; Alat pemeriksaan darah; scanner CT sinar-X; Alat pemeriksa komposisi tubuh; glukometer; Jarum suntik untuk rahim; peralatan dan instrumen medis dan pembedahan untuk digunakan dalam bedah ortopedi; tang bedah; peralatan medis untuk menempatkan dan mengamankan kateter; peralatan untuk mengukur tekanan darah arteri; fiberscopes untuk keperluan medis; Kantong penampung darah untuk donor darah (Palang Merah Indonesia); Alat penganalisa untuk penggunaan medis; implan payudara; kantong ostomy; Corong (mouthpieces) untuk peralatan pernapasan untuk pasien; masker pernapasan pelindung untuk penggunaan bedah; peralatan medis untuk perbaikan disc tulang belakang dalam sifat implan tulang belakang disc yang terbuat dari zat-zat buatan; lengan kompresi tubuh ekstremitas; Defibrillator (alat analisis irama jantung); peralatan medis untuk perbaikan disc tulang belakang; sarung tangan untuk pemeriksaan medis; Respirator neonatal asphyxia; Masker pelindung mulut untuk keperluan medis; Kanula nasal untuk pernapasan buatan untuk keperluan medis; Peralatan medis yang telah disterilisasi anti kuman; Konektor trakeostomi; Alat medis sensor SpO2 berfungsi untuk mengetahui kadar oksigen dalam darah; Implan ortopedi terbuat dari bahan buatan; Alat untuk menghilangkan kelenjar minyak pada kulit untuk penggunaan medis; Nebulizer untuk pemberian aerosol ke sistem pernafasan pasien; Tabung pemanas yang merupakan bagian dari aparatus medis; Peralatan untuk keperluan diagnostic (medis); aparat ultrasound untuk tujuan medis; peralatan medis dan instrumen untuk operasi darurat; Alat rontgen untuk keperluan dokter hewan; electrolarynxes; nebulizers untuk terapi pernafasan; tabung trakeostomi; Sumbat telinga (alat pelindung telinga); Gastroskopi (alat pemeriksa perut); Pass Box untuk keperluan laboraturium yang digunakan untuk transfer barang antara dari dalam ruang steril ke luar ruangan; sabuk ortopedi; hysteroscopes; fingerstalls untuk tujuan diagnostik; Label pengukur suhu untuk keperluan medis; electrocardiographs; Aparatus untuk mengukur sinyal tubuh sehubungan dengan analisa pasien; Filter untuk sistem pernapasan; Spirometer [peralatan medis]; tabel perawatan pasien; Peralatan untuk

digunakan dalam analisa medis; kuret tajam; aparatur ginekologi; Respirator untuk pemberian nafas buatan; thoracoscopes; bit untuk bor gigi; stoking elastis untuk tujuan medis; mahkota gigi yang terbuat dari paduan keramik; Peralatan dan instrumen medis; laparoscopes; diafragma kontrasepsi; alat pacu jantung; kimiawi diaktifkan kompres panas untuk tujuan medis; jahitan; Alat pijat estetika berfrekuensi tinggi untuk kulit (bukan untuk keperluan medis); alat Pijat Estetika, Listrik; Peralatan resusitasi (alat bantu pernapasan); perban, elastis; aparat pencitraan diagnostik untuk tujuan medis; nebulizers untuk tujuan medis; aparatur bedah; Pengganti tulang untuk keperluan bedah; aparatus elektromedis atau elektroterapi dan instrumen untuk melangsingkan; peralatan medis untuk terapi moksibusi; kanula irigasi untuk laparoskopi; Tempat tidur beroda untuk keperluan medis; gaun pemeriksaan pasien pakai; guidewires hidrofilik untuk melacak kateter; Kaos kaki untuk pembengkakan pembuluh darah; kantong urin; Filter udara untuk digunakan dengan aparatus pendukung pernapasan; Barang-barang ortopedi; Alat pijat kecantikan untuk penggunaan komersial; perangkat perlindungan terhadap sinar-X, untuk tujuan medis; Mesin dan peralatan medis; Alat terapi dan alat bantu yang disesuaikan untuk penyandang disabilitas; Belat (pembedahan); aparat termoterapi untuk tujuan medis; peralatan terapi fisik; Saluran saraf buatan; aparat untuk operasi non-invasif; peralatan medis dan instrumen untuk operasi transplantasi; sarung tangan kompresi; Alat test untuk jantung bayi; Pakaian kompresi ketat untuk keperluan medis; aparat radiologi untuk tujuan medis; perangkat medis; robot untuk mengoperasikan kateter, dan mesin serta instrumennya; Instrumen pengukur suhu optik untuk keperluan inspeksi medis; peralatan untuk diagnosis klinis; Alat pemantau Kanker Rahim (Serviks); klem panggul darurat; Inhaler (alat medis yang dihisap); laser untuk perawatan kosmetik wajah, kulit, folikel rambut; peralatan sinar-X untuk keperluan medis; Masker LED untuk tujuan terapeutik; esophagoscopes; masker bedah; Alat Oftalmik; instrumen ginekologi; Alat medis tabung penghubung berfungsi untuk selang yg digunakan untuk menyedot cairan seperti lendir dan darah; Adaptor untuk jalan nafas; kaki bionik dpt dipakai untuk tujuan ortopedi; Alat pemeriksa saluran kencing; Masker untuk pernapasan non-invasif; Peralatan Laboratorium untuk Tujuan Diagnostik Medis; pemotong bedah; Sphygmomanometer (alat pengukur tekanan darah); Tempat tidur hidrostatik untuk keperluan medis; alat couter yaitu peralatan yang digunakan untuk sunat; elektroda untuk penggunaan medis; sistem pencitraan urologi; Aparatus pernapasan medis; dilator urologi bedah; cauteries listrik untuk keperluan bedah; robot operasi laparoskopi, dan mesin serta instrumennya; masker pernapasan pelindung untuk pernapasan buatan; instrumen kosmetik elektronik; resuscitators; Peralatan dan instrumen medis untuk pemberian obat transdermal yang terdiri dari jarum mikro dan tempelan perekat; aparatus drainase luka; peak flow meter; artroskop; Inhaler hidrogen (alat yang dihisap); plester gips untuk tujuan ortopedi; Lensa (pengganti mata) untuk bedah implantasi; peralatan estetika gelombang ultra pendek untuk keperluan medis; Alat medis transduser berfungsi untuk alat yg digunakan untuk mengetahui detak jantung janin; magnetic resonance imaging [MRI] scanner; Tabung pernapasan dengan permukaan dipanaskan; Pemindai optik untuk keperluan inspeksi medis; Alat pemeriksa THT; mendukung ortopedi; perangkat fiksasi ortopedi; aparat ortopedi dan instrumen untuk digunakan diagnostik dan terapeutik; generator medan magnet untuk tujuan medis; lengan robot untuk kolektomi dan operasi dubur; alat penghisap luka; Alat suntik untuk keperluan medis; peralatan medis dan instrumen untuk operasi angioplasti; picks telinga; Peralatan bedah; instrumen dan peralatan urologi; pisau bedah; tang litotomi; jahitan bedah; transfusi set; Alat monitor jantung janin; aparatus untuk mengukur tekanan intrakranial; Pendan untuk bedah; mesin untuk menjepit, memijat dan menekan untuk keperluan medis; perangkat emboli untuk pengobatan anomali vaskular; perban plester untuk tujuan ortopedi; Alat anestesi (pembiusan); sumbat telinga untuk perlindungan terhadap kebisingan; Instrumen dan peralatan bedah untuk operasi invasif minimal; Kompresor (pembedahan); aparat penggambaran medis; laser untuk terapi kecantikan; peralatan sinar-X medis; cryo; implan [prostesis] untuk ligamen; peralatan perawatan estetika wajah LED; inhalators oksigen untuk tujuan terapeutik; peralatan medis; prostesis===

210	Nomor Permohonan	:	DID2024100651	540	Etiket
220	Tanggal Penerimaan	:	03/10/2024 15:58:34		
320	Prioritas	:			
730	Nama Pemohon	:	HENKY SURJONO		
	Alamat Pemohon	:	Puri Mas Regency Blok B 3-11, Gunung Anyar Kota		
740	Nama Kuasa	:	Hari Purnomo Chandra B.Sc.,		
	Alamat Kuasa	:	Jalan Kartini Nomor 88-A, Surabaya		

	Tipe Merek	:	Merek Kata dan Lukisan
	Nama Referensi Label Merek	:	8 0 5 - HERBMED
566	Arti Bahasa	:	
591	Uraian Warna	:	Hijau
511	Kelas Barang/Jasa	:	5
510	Uraian Barang/Jasa	:	===suplemen gizi dalam sifat ramuan herbal campuran; Minuman diet yang diadaptasi untuk keperluan kesehatan; ramuan jamu; kapsul tambahan herbal pria; suplemen nutrisi ekstrak herbal; minuman obat herbal; jamu-jamuan pelangsing tubuh; suplemen makanan dalam sifat ramuan herbal campuran; suplemen herbal dalam bentuk cair; sediaan herbal untuk keperluan medis; semprotan herbal untuk keperluan medis; suplemen makanan diet yang terdiri dari ekstrak herbal dehidrasi dalam bentuk kapsul; sediaan nutrisi dan suplemen untuk kesehatan; Formula obat herbal; teh herbal untuk tujuan pengobatan; obat-obatan herbal; campuran minuman suplemen nutrisi bubuk untuk kesehatan dan kesejahteraan secara umum; suplemen diet herbal; suplemen dan sediaan herbal; Minuman herbal untuk keperluan pengobatan; produk dan suplemen makanan kesehatan; suplemen makanan diet dalam sifat campuran herbal campuran, bukan untuk tujuan medis; suplemen makanan kesehatan===

---

210 Nomor Permohonan : DID2024100736 540 Etiket
220 Tanggal Penerimaan : 03/10/2024 19:47:30
320 Prioritas :
730 Nama Pemohon : PT. NIITAKA JAPINDO MAKMUR
Alamat Pemohon : ALAMANDA TOWER LANTAI 24, JL. T.B.
740 Nama Kuasa : Adnan Hardie S.H.,
Alamat Kuasa : Jl. Mayang IV Blok AH 3/10, Pondok Kelapa, Duren Sawit, Jakarta Timur

快楽
KAIRAKU

Tipe Merek : Merek Kata dan Lukisan
Nama Referensi Label Merek : KAIRAKU
566 Arti Bahasa : KAIRAKU = merupakan suatu penamaan
591 Uraian Warna : Kuning
511 Kelas Barang/Jasa : 5
510 Uraian Barang/Jasa : ===plester-plester yang mengandung obat; plester tempel yang mengandung sediaan farmasi; plester analgesik anti-inflamasi===

---

210 Nomor Permohonan : DID2024100481 540 Etiket
220 Tanggal Penerimaan : 03/10/2024 13:22:13
320 Prioritas :
730 Nama Pemohon : PT. MENARA AGRO PRIMA
Alamat Pemohon : Ruko Mutiara Taman Palem A18 No. 23 Kel.
740 Nama Kuasa : Ang Jason S.E.,
Alamat Kuasa : Jalan Angke Jaya 7 No 22 Rt/012 Rw/005 Angke

AmiBoss

Tipe Merek : Merek Kata dan Lukisan
Nama Referensi Label Merek : AMIBOSS
566 Arti Bahasa :
591 Uraian Warna : hijau, kuning, ungu, putih
511 Kelas Barang/Jasa : 5
510 Uraian Barang/Jasa : ===Pembasmi kuman untuk pertanian; stimulan [sediaan farmasi] terbuat dari vitamin; imunostimulan; stimulan [sediaan farmasi] terbuat dari mineral; insektisida; Sediaan untuk menghancurkan fungisida, virus, bakteri; insektisida untuk keperluan pertanian; Sediaan pembasmi tanaman beracun; Suplemen diet yang terdiri dari asam amino, mineral dan unsur mikro; asam amino untuk keperluan medis; herbisida; asam amino untuk keperluan farmasi; fungisida; bahan-bahan insektisida untuk pemberantasan serangga yang merugikan; sediaan pembasmi serangga; herbisida untuk tanaman pertanian; Sediaan-sediaan farmasi dan sediaan lain untuk menghancurkan binatang perusak, pembasmi jamur, herbisida; suplemen diet yang terdiri dari asam amino; Sediaan Pembasmi tikus; pestisida pertanian; Herbisida, pestisida, fungisida untuk keperluan pertanian dan perkebunan (hortikultura); fungisida untuk keperluan pertanian; pembasmi hama tanaman; sediaan pembasmi cacing/hama===

---

210 Nomor Permohonan : DID2024100602 540 Etiket
220 Tanggal Penerimaan : 03/10/2024 15:10:07
320 Prioritas :
730 Nama Pemohon : Target Brands, Inc.
Alamat Pemohon : 1000 Nicollet Mall, Minneapolis, Minnesota 55403-2467,
740 Nama Kuasa : Marolita Setiati
Alamat Kuasa : PT SPRUSON FERGUSON INDONESIA, Graha Paramita 3B Floor Zona D Jl. Denpasar Raya Blok D2 Kav.8 Kuningan

SUN SQUAD

Tipe Merek : Merek Kata dan Lukisan
Nama Referensi Label Merek : SUN SQUAD
566 Arti Bahasa : SUN SQUAD = Merupakan Suatu Penamaan

591 Uraian Warna : Putih, Hitam
511 Kelas Barang/Jasa : 5
510 Uraian Barang/Jasa : ===semprotan anti serangga; salep antibiotik; Sediaan-sediaan tabir surya yang mengandung obat untuk kulit dan bibir; perban perekat; Penyegar udara dan penghilang bau di ruangan; krim antibiotik; lotion kalamin; pembasmi serangga; sediaan sanitasi tangan===

---

210 Nomor Permohonan : DID2024100466 540 Etiket
220 Tanggal Penerimaan : 03/10/2024 13:15:35
320 Prioritas :
730 Nama Pemohon : PT. REJEKI INDO AGROTEC
Alamat Pemohon : JL. P. KARIMUN KIM II KOM. MEDAN MAS KARIMUN
740 Nama Kuasa : Salim Halim S.H.
Alamat Kuasa : Jalan Merbabu No. 7A

RIAKON

Tipe Merek : Merek Kata
Nama Referensi Label Merek : RIAKON
566 Arti Bahasa : Tidak Ada Terjemahan
591 Uraian Warna : HITAM
511 Kelas Barang/Jasa : 5
510 Uraian Barang/Jasa : ===tag telinga insektisida untuk ternak; fungisida biologis; biopestisida untuk keperluan rumah tangga; pestisida untuk keperluan hortikultura; pestisida; insektisida; pencucian hewan [insektisida]; biopestisida pertanian; herbisida; pestisida untuk keperluan pertanian; calomel [fungisida]; Sediaan-sediaan farmasi dan sediaan lain untuk menghancurkan binatang perusak, pembasmi jamur, herbisida; pestisida pertanian; herbisida untuk keperluan pertanian; Herbisida, pestisida, fungisida untuk keperluan pertanian dan perkebunan (hortikultura); fungisida, herbisida; sediaan insektisida; herbisida air; herbisida biologis; ekstrak tembakau [insektisida]; herbisida untuk keperluan rumah tangga; Sediaan untuk menghancurkan fungisida, virus, bakteri; pencucian hewan insektisida; insektisida untuk keperluan pertanian; pestisida untuk keperluan industri; herbisida untuk penggunaan pertanian; fungisida; Insektisida dan pestisida bukan untuk penggunaan pertanian; bahan-bahan insektisida untuk pemberantasan serangga yang merugikan; sampo hewan insektisida; fungisida untuk keperluan hortikultura; herbisida untuk tanaman pertanian; sapuan ternak [insektisida]; fungisida untuk keperluan rumah tangga; insektisida untuk keperluan rumah tangga; pencucian anjing [insektisida]; fungisida untuk keperluan pertanian; pestisida untuk keperluan rumah tangga===

---

210 Nomor Permohonan : DID2024100348 540 Etiket
220 Tanggal Penerimaan : 03/10/2024 11:03:47
320 Prioritas :
730 Nama Pemohon : Hubei Maide Brand Management Co., Ltd.
Alamat Pemohon : No.2 Zhabei Road 1 Lane, Zhanggou Town, Xiantao
740 Nama Kuasa : Nadia Maulida S.H.
Alamat Kuasa : Jl. AMD Manunggal V No. 63, Petukangan Utara, Jakarta Selatan

漫花

Tipe Merek : Merek Kata dan Lukisan
Nama Referensi Label Merek : TULISAN MANDARIN "MANHUA" + Logo
566 Arti Bahasa : TULISAN MANDARIN "MANHUA", SEBUAH PENAMAAN
591 Uraian Warna : Biru tua dan putih
511 Kelas Barang/Jasa : 5
510 Uraian Barang/Jasa : ===pembersih obat untuk kulit dan luka; makanan/minuman suplemen kesehatan; pemoles gigi; tampon sanitasi; popok untuk hewan peliharaan; sediaan multivitamin; minuman suplemen diet; celana dalam menstruasi yang bisa dicuci; Suplemen mineral untuk bahan makanan; Krim Jerawat; pewangi aromatik untuk toilet; tisu yang diresapi dengan disinfektan untuk tujuan kebersihan; Kapas yang disterilkan; suplemen diet untuk mengendalikan berat badan; lotion kulit obat; suplemen makanan dalam bentuk cairan; obat jerawat; sediaan dermatologis untuk penggunaan medis untuk perawatan tubuh dan kecantikan; suplemen diet yang terdiri dari asam amino; deterjen untuk keperluan medis; air mineral untuk keperluan medis; Celana popok sanitasi; Makanan bayi; alkohol obat; lotion perawatan kulit [obat]; desinfektan; desinfektan untuk keperluan kebersihan; tetes vitamin; Kapas penyeka untuk tujuan medis; suplemen nutrisi; Makanan dan zat diet yang diadaptasi untuk penggunaan dokter hewan dan akuakultur, suplemen diet untuk keperluan dokter hewan dan akuakultur.; obat-obatan untuk keperluan medis; fungisida; pasta gigi obat; deodoran untuk pakaian dan tekstil; suplemen bubuk nutrisi; Suplemen diet untuk keperluan medis; serat untuk keperluan medis; makanan suplemen vitamin dan mineral; Suplemen vitamin, mineral dan nutrisi; bantalan menyusui; suplemen diet kolostrum; sediaan sterilisasi; suplemen diet dan sediaannya; celana dalam untuk haid; suplemen

diet untuk konsumsi manusia; sediaan dan suplemen kesehatan; protein untuk suplemen diet; popok bayi; Kertas tissue diresapi dengan losion farmasi; Sediaan sanitasi kulit; spons obat untuk luka; Minuman suplemen dan kecantikan yang mengandung obat; obat tetes mata; Suplement bernutrisi; pembersih antibakteri; Sabun Jerawat; lotion dan krim obat untuk tubuh, kulit, wajah, dan tangan; pembalut wanita; Pencuci tangan antibakteri; kapas untuk keperluan medis; minuman suplemen gizi; krim obat untuk melembabkan kulit; sediaan untuk membersihkan kulit untuk keperluan medis; Pembalut wanita; sediaan pemurnian udara; tisu yang diresapi dengan desinfektan; Minuman suplemen untuk kecantikan dan kesehatan; lotion rambut mengandung obat; alas penyerap sekali pakai untuk melapisi kandang hewan peliharaan; suplemen vitamin; suplemen diet ragi; sediaan farmasi untuk perawatan kulit===

210	Nomor Permohonan	:	DID2024100274	540 Etiket
220	Tanggal Penerimaan	:	03/10/2024 02:13:37	
320	Prioritas	:		
730	Nama Pemohon	:	PT ARTHA MAKMUR ABADI	
	Alamat Pemohon	:	Jl. Pukat II No. 88 Kota Medan Sumatera Utara 20224	
740	Nama Kuasa	:		
	Alamat Kuasa	:		

MASIHTOP

	Tipe Merek	:	Merek Kata dan Lukisan
	Nama Referensi Label Merek	:	MASIHTOP
566	Arti Bahasa	:	Tidak Ada Terjemahan
591	Uraian Warna	:	UNSUR WARNA HITAM
511	Kelas Barang/Jasa	:	5
510	Uraian Barang/Jasa	:	===biopestisida untuk keperluan rumah tangga; pestisida; insektisida; mikrobisida; herbisida; Pembasmi rayap (termitisida); antasida; parasitisida untuk ternak; Sediaan farmasi, yaitu, mikrobisida yang menciptakan lingkungan yang tidak ramah untuk spermatozoa; termitisida; pestisida pertanian; mitisida; herbisida untuk keperluan pertanian; Herbisida, pestisida, fungisida untuk keperluan pertanian dan perkebunan (hortikultura); benzoil peroksida untuk keperluan medis; herbisida biologis; fungisida untuk keperluan medis; rodentisida; insektisida untuk keperluan pertanian; herbisida untuk penggunaan pertanian; fungisida; Insektisida dan pestisida bukan untuk penggunaan pertanian; spermisida; fungisida untuk keperluan hortikultura; herbisida untuk tanaman pertanian; larvisida; parasitisida; fungisida untuk keperluan pertanian===

210	Nomor Permohonan	:	DID2024100275	540 Etiket
220	Tanggal Penerimaan	:	03/10/2024 02:31:20	
320	Prioritas	:		
730	Nama Pemohon	:	PT ARTHA MAKMUR ABADI	
	Alamat Pemohon	:	Jl. Pukat II No. 88 Kota Medan Sumatera Utara 20224	
740	Nama Kuasa	:		
	Alamat Kuasa	:		

DIAMINE-DMA99

	Tipe Merek	:	Merek Kata dan Lukisan
	Nama Referensi Label Merek	:	DIAMINE-DMA99
566	Arti Bahasa	:	Tidak Ada Terjemahan
591	Uraian Warna	:	UNSUR WARNA HITAM
511	Kelas Barang/Jasa	:	5
510	Uraian Barang/Jasa	:	===fungisida biologis; pestisida untuk keperluan hortikultura; pestisida; insektisida; antioksidan untuk digunakan sebagai suplemen makanan; mikrobisida; biopestisida pertanian; herbisida; termitisida; pestisida pertanian; herbisida untuk keperluan pertanian; Herbisida, pestisida, fungisida untuk keperluan pertanian dan perkebunan (hortikultura); fungisida, herbisida; herbisida biologis; fungisida untuk keperluan medis; herbisida untuk keperluan rumah tangga; rodentisida; insektisida untuk keperluan pertanian; pestisida untuk keperluan industri; herbisida untuk penggunaan pertanian; fungisida; spermisida; fungisida untuk keperluan hortikultura; herbisida untuk tanaman pertanian; larvisida; fungisida untuk keperluan rumah tangga; insektisida untuk keperluan rumah tangga; parasitisida; Suplemen diet, nutrisi, vitamin, mineral, alami dan antioksidan; pestisida untuk keperluan rumah tangga===

210	Nomor Permohonan	:	DID2024100803	540 Etiket
220	Tanggal Penerimaan	:	04/10/2024 09:14:57	
320	Prioritas	:		
730				

	Nama Pemohon	:	WELLOUS SDN. BHD.
	Alamat Pemohon	:	No. 1, Jalan Tasik Utama 3, Medan Niaga Tasik Damai,
740	Nama Kuasa	:	Ardhiyasa S.H.
	Alamat Kuasa	:	ITS Tower - Naffaro Park Lt. 8, unit 01 Jalan Raya Pasar Minggu No 18, Jakarta Selatan 12510

E.V.N

	Tipe Merek	:	Merek Kata
	Nama Referensi Label Merek	:	E.V.N
566	Arti Bahasa	:	
591	Uraian Warna	:	Putih dan Hitam
511	Kelas Barang/Jasa	:	5
510	Uraian Barang/Jasa	:	===pengganti makanan gizi; suplemen gizi dalam bentuk kunyah; suplemen makanan diet; Suplemen makanan diet; Protein untuk suplemen diet; sediaan dan suplemen kesehatan; Suplemen diet dan gizi; protein untuk suplemen diet; Serat untuk diet; suplemen gizi untuk manusia; suplemen diet dimaksudkan untuk melengkapi diet normal atau memiliki manfaat kesehatan; suplemen gizi dalam bentuk minuman; suplemen makanan obat berbasis kolagen; suplemen makanan protein whey; produk dan suplemen makanan kesehatan===

210	Nomor Permohonan	:	DID2024100526	540 Etiket
220	Tanggal Penerimaan	:	03/10/2024 13:42:20	
320	Prioritas	:		
730	Nama Pemohon	:	PT Petrosida Gresik	
	Alamat Pemohon	:	Jl KIG Raya Utara Kav. O No. 5 Kabupaten Gresik Jawa	
740	Nama Kuasa	:		
	Alamat Kuasa	:		

TRANDIAMID

	Tipe Merek	:	Merek Kata dan Lukisan
	Nama Referensi Label Merek	:	TRANDIAMID
566	Arti Bahasa	:	Tidak Ada Terjemahan
591	Uraian Warna	:	Hitam dan Putih
511	Kelas Barang/Jasa	:	5
510	Uraian Barang/Jasa	:	===pestisida untuk keperluan pertanian; biopestisida untuk keperluan rumah tangga; pestisida untuk keperluan hortikultura; pestisida; pestisida pertanian; pestisida untuk keperluan industri; Herbisida, pestisida, fungisida untuk keperluan pertanian dan perkebunan (hortikultura); biopestisida pertanian; pestisida untuk keperluan rumah tangga; Insektisida dan pestisida bukan untuk penggunaan pertanian===

210	Nomor Permohonan	:	DID2024100307	540 Etiket
220	Tanggal Penerimaan	:	03/10/2024 09:32:42	
320	Prioritas	:		
730	Nama Pemohon	:	PT NOVELL PHARMACEUTICAL LABORATORIES	
	Alamat Pemohon	:	Jl. Pos Pengumben Raya No.8, Sukabumi Selatan,	
740	Nama Kuasa	:		
	Alamat Kuasa	:		

VENAFIT

	Tipe Merek	:	Merek Kata
	Nama Referensi Label Merek	:	VENAFIT
566	Arti Bahasa	:	Tidak Ada Terjemahan
591	Uraian Warna	:	Hitam dan Putih
511	Kelas Barang/Jasa	:	5
510	Uraian Barang/Jasa	:	===multivitamin===

---

210 Nomor Permohonan : DID2024100433

220 Tanggal Penerimaan : 03/10/2024 00:51:33

320 Prioritas :

730 Nama Pemohon : PT Tropica Mas Pharmaceuticals

Alamat Pemohon : Jalan Aria Wiratanudatar KM 8 Warung Danas RT 3 RW

740 Nama Kuasa :

Alamat Kuasa :

540 Etiket

GLIDIA

Tipe Merek : Merek Kata

Nama Referensi Label Merek : GLIDIA

566 Arti Bahasa : Tidak Ada Terjemahan

591 Uraian Warna : Hitam

511 Kelas Barang/Jasa : 5

510 Uraian Barang/Jasa : ===sediaan farmasi untuk perawatan kesehatan; makanan/minuman suplemen kesehatan; suplemen makanan dalam bentuk tablet; Suplemen makanan tanpa resep untuk manusia; sediaan dan suplemen kesehatan; Sediaan-sediaan farmasi; sirup untuk keperluan farmasi; suplemen makanan obat untuk konsumsi manusia; Obat tradisional untuk daya tahan tubuh; sediaan nutrisi dan suplemen untuk kesehatan; Zat-zat dan sediaan-sediaan farmasi untuk keperluan manusia; sediaan farmasi untuk penggunaan manusia; obat dalam bentuk tablet untuk farmasi; sediaan farmasi untuk manusia; Produk dan sediaan farmasi; obat-obatan farmasi; kapsul untuk keperluan farmasi; suplemen makanan untuk manusia===

---

210 Nomor Permohonan : DID2024100374

220 Tanggal Penerimaan : 03/10/2024 11:30:23

320 Prioritas :

730 Nama Pemohon : CV. MILLENIAL SUKSES INDONESIA

Alamat Pemohon : Ruko Golden Madrid Blok D No. 26 Room 1089, Jl.

740 Nama Kuasa : Dra. Devi Yulian, S.H.

Alamat Kuasa : Jalan Pangeran Jayakarta No. 117 Blok. C-4, Jakarta Pusat

540 Etiket

TOTALFIT

Tipe Merek : Merek Kata

Nama Referensi Label Merek : TOTALFIT

566 Arti Bahasa : Tidak Ada Terjemahan

591 Uraian Warna : Ungu, hijau, putih

511 Kelas Barang/Jasa : 5

510 Uraian Barang/Jasa : ===vitamin dan suplemen vitamin; Minuman yang mengandung vitamin; makanan/minuman suplemen kesehatan; herbal atau ekstrak tumbuhan untuk digunakan sebagai suplemen makanan; sediaan farmasi multi-vitamin; Minuman kesehatan/berenergi untuk keperluan medis; makanan untuk keperluan farmasi; minuman suplemen diet; Minuman non-alkohol yang mengandung suplemen bernutrisi; suplemen makanan diet dalam sifat campuran minuman bubuk, bukan untuk tujuan medis; campuran minuman suplemen makanan diet, bukan untuk tujuan medis; Zat-zat dan sediaan-sediaan farmasi untuk keperluan manusia; suplemen diet herbal; suplemen herbal; suplemen makanan dalam bentuk bubuk, cairan, kapsul dan tablet, semua untuk keperluan medis; suplemen nutrisi bubuk, bukan untuk keperluan medis; bahan-bahan yang mengandung gizi untuk berbagai macam minuman dalam bentuk bubuk yang siap untuk diminum; minuman tambahan makanan diet, bukan untuk tujuan medis; Suplemen makanan tanpa resep untuk manusia; formulasi vitamin untuk konsumsi manusia; suplemen makanan dalam bentuk bubuk, bukan untuk keperluan medis; Minuman suplemen untuk memelihara dan meningkatkan kesehatan dan stamina dan kecantikan; suplemen makanan yang terdiri dari vitamin; Supplement yang berupa bubuk; Makanan tambahan untuk kesehatan/berenergi untuk keperluan medis (food suplement); Suplemen gizi atau makanan dalam bentuk bubuk atau sachet; makanan suplemen vitamin dan mineral; suplemen vitamin dan mineral; suplemen makanan; Minuman suplemen berbahan baku herbal; minuman kunyah dan produk hidrasi untuk tujuan pengobatan kesehatan dan kebugaran; suplemen vitalitas; Suplemen vitamin, mineral dan nutrisi; suplemen diet, suplemen nutrisi dan suplemen makanan; suplemen makanan kesehatan; suplemen makanan kesehatan untuk orang dengan kebutuhan diet khusus; suplemen gizi dalam bentuk bubuk, bukan untuk keperluan medis; campuran minuman suplemen gizi bubuk, bukan untuk tujuan medis; suplemen nutrisi ekstrak herbal; Minuman yang digunakan sebagai suplemen diet; Sediaan-sediaan campuran vitamin; suplemen makanan bervitamin; sediaan vitamin campuran; suplemen diet untuk konsumsi manusia; minuman bervitamin; suplemen makanan dalam bentuk bubuk; Suplemen makanan (supplement diet); campuran minuman suplemen diet rasa buah; Minuman-minuman bercitarasa dan berbahan dasar buah-buahan yang mengandung vitamin untuk kesehatan; Suplement bernutrisi; suplemen makanan diet dalam bentuk bubuk, bukan untuk keperluan medis; suplemen makanan dan gizi untuk olahraga ketahanan; sediaan farmasi yang mengandung kafein; suplemen tambahan dan vitamin; sediaan vitamin; campuran minuman suplemen diet bubuk rasa buah; sediaan farmasi untuk manusia; Produk pengganti makanan suplement nutrisi untuk meningkatkan energi; produk dan suplemen makanan kesehatan; suplemen makanan untuk manusia; suplemen makanan bubuk, bukan untuk tujuan medis;

suplemen gizi dalam sifat campuran minuman bubuk, bukan untuk tujuan medis===

210	Nomor Permohonan	:	DID2024100567	540 Etiket
220	Tanggal Penerimaan	:	03/10/2024 14:36:29	
320	Prioritas	:		
730	Nama Pemohon	:	PT. FITTO NATURA MEDICA	
	Alamat Pemohon	:	Jl. Jababeka VIIIA B No. 11A, Wangunharja, Cikarang	
740	Nama Kuasa	:	Dra. Devi Yulian, S.H.	
	Alamat Kuasa	:	Jalan Pangeran Jayakarta No. 117 Blok. C-4, Jakarta Pusat	
	Tipe Merek	:	Merek Lukisan	
	Nama Referensi Label Merek	:	LUKISAN	
566	Arti Bahasa	:	Tidak Ada Terjemahan	
591	Uraian Warna	:	Biru, kuning emas, putih, kuning dan hijau	
511	Kelas Barang/Jasa	:	5	
510	Uraian Barang/Jasa	:	===gula diet untuk keperluan medis; losion untuk keperluan farmasi; sediaan antibakteri; Minuman mengandung obat; Obat-obatan tradisional; Sediaan obat dan farmasi; salep-salep yang mengandung obat; tanaman obat dalam bentuk kering atau diawetkan; Ramuan obat tradisional Cina; Minuman kesehatan/berenergi untuk keperluan medis; jel-jel yang mengandung obat; propolis untuk keperluan farmasi; Minuman obat; obat-obatan untuk keperluan manusia; salep untuk keperluan farmasi; plester perekat untuk keperluan medis; Jamu; sediaan bahan kimia untuk keperluan medis; ekstrak tumbuhan dan ramuan untuk keperluan pengobatan; Makanan diet yang disesuaikan untuk keperluan medis; Aerosol-aerosol yang mengandung obat; teh obat; suplemen diet propolis; lotion obat untuk kulit terbakar; Suplement; pastilles untuk keperluan farmasi; desinfektan untuk keperluan sanitasi; obat-obatan; minuman diet yang disesuaikan untuk keperluan medis; minyak obat; Jamu seduh dan godok ramuan tradisional; sediaan vitamin; sediaan obat untuk perawatan kulit; Teh herbal untuk tujuan pengobatan; Sediaan-sediaan farmasi; obat-obatan tradisional Cina; minyak ikan yang dapat dimakan untuk tujuan medis; Balsem untuk keperluan medis; krim-krim yang mengandung obat; preparat kimia untuk keperluan farmasi; Gula-gula yang mengandung obat; salep kulit terbakar; krim herbal untuk keperluan medis; gel untuk penggunaan dermatologis; Minuman herbal untuk keperluan pengobatan; gula untuk keperluan medis===

210	Nomor Permohonan	:	DID2024100553	540 Etiket
220	Tanggal Penerimaan	:	03/10/2024 14:13:48	
320	Prioritas	:		
730	Nama Pemohon	:	Arthur Timotius Lembong	
	Alamat Pemohon	:	Jl. Limo NO. 42 RT. 008 RW. 010, Grogol Selatan,	
740	Nama Kuasa	:		
	Alamat Kuasa	:		
	Tipe Merek	:	Merek Kata dan Lukisan	
	Nama Referensi Label Merek	:	ALBUSKIDS	
566	Arti Bahasa	:	Tidak Ada Terjemahan	
591	Uraian Warna	:	Coklat Kuning dasar Putih	
511	Kelas Barang/Jasa	:	5	
510	Uraian Barang/Jasa	:	===ramuan jamu; multivitamin; sediaan farmasi multi-vitamin; Minuman berbahan dasar rempah - rempah (jamu); jamu tradisional; Obat-obatan (dalam bentuk jamu); sediaan multivitamin; Sediaan-sediaan farmasi; vitamin; sirup untuk keperluan farmasi; Jamu memelihara kesehatan; Jamu dalam kemasan; Jamu untuk kesehatan; suplemen vitamin; Jamu herbal; obat-obatan farmasi; Jamu; Suplemen vitamin, mineral dan nutrisi; suplemen vitamin cair; Sediaan farmasi yang mengandung Vitamin; Sirup yang mengandung obat-obatan dengan rasa madu===	

210	Nomor Permohonan	:	DID2024100421	540 Etiket
220	Tanggal Penerimaan	:	03/10/2024 00:28:56	
320	Prioritas	:		
730	Nama Pemohon	:	PT.Kerina Marga Plantation	
	Alamat Pemohon	:	Jl.Cipta Karya Gg.KayuManis	

740 Nama Kuasa :
Alamat Kuasa :

KERINAXONE

Tipe Merek : Merek Kata
Nama Referensi Label Merek : kerinaxone
566 Arti Bahasa : Tidak Ada Terjemahan
591 Uraian Warna : Hitam
511 Kelas Barang/Jasa : 5
510 Uraian Barang/Jasa : ===pestisida untuk keperluan pertanian; pestisida; Herbisida, pestisida, fungisida untuk keperluan pertanian dan perkebunan (hortikultura); herbisida untuk penggunaan pertanian===

---

210 Nomor Permohonan : DID2024100675
220 Tanggal Penerimaan : 03/10/2024 16:18:38
320 Prioritas :
730 Nama Pemohon : PT LEE SHALOM BERJAYA
Alamat Pemohon : Rukan Shibuya Blok A No. 009, Kelurahan Lemo,
740 Nama Kuasa :
Alamat Kuasa :

540 Etiket

easyday

Tipe Merek : Merek Kata dan Lukisan
Nama Referensi Label Merek : easyday
566 Arti Bahasa : Tidak Ada Terjemahan
591 Uraian Warna : #ff2b6e : adalah bayangan dari pink., model warna RGB #ff2b6e terdiri dari 100.0% merah, 16.86% hijau dan 43.14% biru. Di ruang warna HSL #ff2b6e memiliki hue 341°), 100% saturasi dan 58% penerangan. Warna ini memiliki panjang gelombang, #ffffff : putih
511 Kelas Barang/Jasa : 5
510 Uraian Barang/Jasa : ===pembalut wanita; Pembalut untuk celana dalam; Pembalut untuk haid; Pembalut kebersihan wanita; Pembalut wanita===

---

210 Nomor Permohonan : DID2024100424
220 Tanggal Penerimaan : 03/10/2024 00:31:56
320 Prioritas :
730 Nama Pemohon : PT.Kerina Marga Plantation
Alamat Pemohon : Jl.Cipta Karya Gg.KayuManis
740 Nama Kuasa :
Alamat Kuasa :

540 Etiket

KERINA UP

Tipe Merek : Merek Kata
Nama Referensi Label Merek : Kerina up
566 Arti Bahasa : Tidak Ada Terjemahan
591 Uraian Warna : Hitam
511 Kelas Barang/Jasa : 5
510 Uraian Barang/Jasa : ===pestisida untuk keperluan pertanian; herbisida untuk keperluan pertanian; Herbisida, pestisida, fungisida untuk keperluan pertanian dan perkebunan (hortikultura)===

---

210 Nomor Permohonan : DID2024100636
220 Tanggal Penerimaan : 03/10/2024 15:35:55
320 Prioritas :
730 Nama Pemohon : drh. Ali Usman
Alamat Pemohon : Botanic Junction Blok I9 No. 1-2, Jalan Raya Joglo,

540 Etiket

740 Nama Kuasa :
Alamat Kuasa :

BIOMAC PLUS

Tipe Merek : Merek Kata
Nama Referensi Label Merek : BIOMAC PLUS
566 Arti Bahasa : Tidak Ada Terjemahan
591 Uraian Warna : hitam dan putih
511 Kelas Barang/Jasa : 5
510 Uraian Barang/Jasa : ===herbisida air; herbisida biologis; herbisida untuk tanaman pertanian; Sediaan-sediaan farmasi dan sediaan lain untuk menghancurkan binatang perusak, pembasmi jamur, herbisida; herbisida untuk keperluan rumah tangga; herbisida untuk keperluan pertanian; Herbisida, pestisida, fungisida untuk keperluan pertanian dan perkebunan (hortikultura); fungisida, herbisida; herbisida; herbisida untuk penggunaan pertanian===

---

210 Nomor Permohonan : DID2024100657 540 Etiket
220 Tanggal Penerimaan : 03/10/2024 16:05:35
320 Prioritas :
730 Nama Pemohon : PT YANNO AGRO SCIENCE INDONESIA
Alamat Pemohon : JALAN LETNAN SUTOPO, RUKO GOLDEN MADRID I
740 Nama Kuasa :
Alamat Kuasa :

Tipe Merek : Merek Kata
Nama Referensi Label Merek : BETUN 550 SC
566 Arti Bahasa : Tidak Ada Terjemahan
591 Uraian Warna : HITAM DAN PUTIH
511 Kelas Barang/Jasa : 5
510 Uraian Barang/Jasa : ===pestisida===

---

210 Nomor Permohonan : DID2024100585 540 Etiket
220 Tanggal Penerimaan : 03/10/2024 14:58:21
320 Prioritas :
730 Nama Pemohon : ASWIN RAKHMAWAN
Alamat Pemohon : KARANGAN JAYA 1/14 RT 06 RW 03 KEL BABATAN
740 Nama Kuasa :
Alamat Kuasa :

Tipe Merek : Merek Kata dan Lukisan
Nama Referensi Label Merek : AL AFIAH FOR MEN
566 Arti Bahasa :
591 Uraian Warna : Hitam, putih dan Gold
511 Kelas Barang/Jasa : 5
510 Uraian Barang/Jasa : ===Obat herbal rasa madu; makanan/minuman suplemen kesehatan; Madu untuk obat; minuman suplemen gizi; minuman obat herbal; Minuman suplemen berbahan baku herbal; Susu formula yang mengandung susu kambing; Madu untuk kesehatan; Minuman suplemen dari madu===

---

210 Nomor Permohonan : DID2024100583 540 Etiket
220 Tanggal Penerimaan : 03/10/2024 14:54:11
320 Prioritas :
730 Nama Pemohon : PT YANNO AGRO SCIENCE INDONESIA
Alamat Pemohon : JALAN LETNAN SUTOPO, RUKO GOLDEN MADRID I

740 Nama Kuasa :
Alamat Kuasa :

Tipe Merek : Merek Kata
Nama Referensi Label Merek : SAPURENG
566 Arti Bahasa : Tidak Ada Terjemahan
591 Uraian Warna : HITAM DAN PUTIH
511 Kelas Barang/Jasa : 5
510 Uraian Barang/Jasa : ===pestisida===

---

210 Nomor Permohonan : DID2024100631 540 Etiket
220 Tanggal Penerimaan : 03/10/2024 15:32:32
320 Prioritas :
730 Nama Pemohon : Widha Krisna Sugiharto
Alamat Pemohon : Dsn. Bakalan RT/RW:05/04 Desa Tampingmojo
740 Nama Kuasa :
Alamat Kuasa :

Tipe Merek : Merek Kata dan Lukisan
Nama Referensi Label Merek : MORICARE
566 Arti Bahasa : Tidak Ada Terjemahan
591 Uraian Warna : MERAH, HITAM DAN HIJAU
511 Kelas Barang/Jasa : 5
510 Uraian Barang/Jasa : ===Obat herbal untuk keperluan pengobatan termasuk obat herbal kering, ekstrak obat herbal cair dan kapsul obat herbal===

---

210 Nomor Permohonan : DID2024100649 540 Etiket
220 Tanggal Penerimaan : 03/10/2024 15:49:43
320 Prioritas :
730 Nama Pemohon : RETNO SETIANINGSIH
Alamat Pemohon : BATIKAN RT. 002/RW. 015, PABELAN, KEC. MUNGKID
740 Nama Kuasa :
Alamat Kuasa :

Tipe Merek : Merek Kata
Nama Referensi Label Merek : VCO MINT AL-AFIAT
566 Arti Bahasa : Sebuah Penamaan
591 Uraian Warna : Tulisan VCO berwarna biru background warna putih, MINT berwarna biru background warna hijau dan AL-AFIAT berwarna putih background warna biru
511 Kelas Barang/Jasa : 5
510 Uraian Barang/Jasa : ===obat herbal; minuman suplemen diet===

---

210 Nomor Permohonan : DID2024100770 540 Etiket
220 Tanggal Penerimaan : 03/10/2024 23:35:55
320 Prioritas :
730 Nama Pemohon : Billy Prasetio
Alamat Pemohon : ploso timur 7/83 ploso tambak sari surabaya jawa timur

740 Nama Kuasa :
Alamat Kuasa :

Tipe Merek : Merek Kata dan Lukisan
Nama Referensi Label Merek : EVL Evlutionnutrition
566 Arti Bahasa :
591 Uraian Warna : hitam dan putih
511 Kelas Barang/Jasa : 5
510 Uraian Barang/Jasa : ===suplemen makanan dan nutrisi sebagai suplemen makanan pembentuk otot; suplemen makanan diet dalam bentuk tablet, bukan untuk keperluan medis; energy bar digunakan sebagai suplemen makanan; suplemen makanan bervitamin; suplemen makanan protein whey; suplemen makanan dalam bentuk bubuk, cairan, kapsul dan tablet, semua untuk keperluan medis===

---

210 Nomor Permohonan : DID2024100315 540 Etiket
220 Tanggal Penerimaan : 03/10/2024 10:06:26
320 Prioritas :
730 Nama Pemohon : PT. SENTRA BISNIS NUSANTARA
Alamat Pemohon : Jl. Lingkar Barat, Alam Sutera Woodlake Blok 5 No 16,
740 Nama Kuasa :
Alamat Kuasa :

Tipe Merek : Merek Kata dan Lukisan
Nama Referensi Label Merek : Saudável
566 Arti Bahasa : Warna yang dipilih adalah gradasi hijau dan biru

menurut psikologi, hijau berarti sehat dan biru berarti aman
591 Uraian Warna : Green & Blue Gradient, #74c6a1 #0b579f
511 Kelas Barang/Jasa : 6, 10, 20, 36
510 Uraian Barang/Jasa : ===Wadah kemasan dari logam; brankas logam; Papan penanda dari logam; Wadah dari logam untuk gas bertekanan tinggi atau udara cair; wadah kemasan industri logam; layar pintu logam; brankas, elektronik; Penahan Pintu lemari dari logam; Kasa serangga dari logam; Kabel dari logam, bukan listrik; borgol; tiang bendera genggam logam; gerbang logam untuk fasilitas parkir mobil; kawat berduri; Lembar lindung atap dari logam; penyangga pintu dari logam; TIANG LAMPU BESI COR; Wadah dari logam untuk bahan bakar cair; wadah dari logam untuk pengepakan dan pengemasan; Kawat aluminium; kotak pengawetan dari logam; keranjang dari logam biasa; Daun pintu dari logam; Kotak penyimpan uang; tangga dari logam untuk perpustakaan; pelindung dan klem baja stainless; kotak logam; kawat duri; Rambu dari logam, tidak bercahaya; Pintu lipat (akordeon) dari logam; wadah penyimpanan tujuan umum dari logam; tangga logam; Pintu aluminium; kontainer logam untuk penyimpanan dan transportasi barang; pasak tenda logam; cashboxes [logam atau non-logam]; kabel sling; perlengkapan pintu dari logam; kabel klem logam; Brankas; cashboxes logam; pagar logam; kotak hias logam; pagar kawat; rambu-rambu jalan logam; kontainer aerosol logam dijual kosong; perlengkapan perabotan dari logam; keranjang logam; kontainer dari logam untuk gas cair; pegangan pintu dari logam; Wadah dari logam untuk menyimpan asam; Gembok dari logam, selain elektronik; kamar penyimpanan anggur [struktur] logam; kontainer logam untuk transportasi; Pelat jangkar; keamanan otomatis logam bergulir pintu; kabel untuk mobil lift; Wadah-wadah dari logam (tempat penyimpanan, pengangkutan); brankas; Tiang dari logam untuk saluran listrik; pegangan tangan logam; Kandang dari logam; kabel untuk motor Lift; keranjang belanja supermarket genggam logam; kontainer dari logam untuk pakan ternak; gerbang keamanan otomatis dari logam; kait handuk dari logam; Tangga terbuat dari alumunium; KASA KAWAT; penutup pintu dari logam; kabel untuk pintu lift mobil; pembuka jendela, non-listrik; Jangkar-jangkar *; metal pintu geser otomatis; kotak dari logam biasa; Kawat galvanis; kait logam; Pipa kotak baja; gerbang keamanan logam; Pipa baja; kabel baja; Bingkai penyimpanan [struktur] dari logam; PENYEKAT DARI LOGAM; Tangga dari logam; wadah penyimpanan logam; penyimpanan drum logam; Panel atap dari logam; Kain dari kawat; Kabel untuk kereta gantung; Kaki Meja Stainless; wadah yang terbuat dari logam untuk digunakan dalam penyimpanan gas; Wadah-wadah terapung dari logam; hambatan keamanan logam; kotak penyimpanan kas logam; pintu logam *; Pelat baja; Pintu Stainless; kabel non-listrik dan kabel dari logam biasa; brankas [logam atau non-logam]; Perlengkapan dari logam untuk perabotan kantor; Penyangga dari logam untuk pemuatan barang; kawat; Gembok; Modul penyimpanan [struktur] yang terbuat dari logam; hambatan keamanan otomatis dari logam; terumbu ikan buatan dari logam; brankas [kotak yang kuat]; tempat pengikat tali di dermaga; tong logam; brankas tahan api logam; pembatasan parkir logam; Pelat besi; pagar kawat logam; kasa nyamuk dari aluminium; kait [logam hardware]; brankas bank logam; pintu dalam logam; kabel non-listrik dari logam biasa; metal pintu bifolding otomatis; tiang listrik logam; Wadah pembuangan minyak dari logam; kawat aluminium; jangkar laut; penutup pintu logam, non-listrik; doorplates logam; metal pintu ayun otomatis; instalasi parkir sepeda logam; hambatan kecelakaan logam; terali dari logam; Kawat besi; kontainer logam untuk bahan kimia, gas terkompresi dan cairan; Kait jendela dari logam; lembaran logam===
===gaun pelindung untuk penggunaan medis; masker wajah untuk penggunaan bedah; masker Cleanroom wajah; masker pelindung untuk tujuan medis; masker oksigen untuk keperluan medis; masker bedah; Masker pembiusan; gaun pemeriksaan pasien pakai; masker untuk penggunaan medis; Masker bedah ber-filter tinggi; masker pernapasan untuk tujuan medis; jas lab

untuk digunakan dalam pemeriksaan dan pengobatan kesehatan; gaun medis; Masker wajah untuk penggunaan medis; Alat kesehatan untuk mengangkat tubuh pasien lansia dan memindahkan ke tempat tidur.; masker sanitasi; Masker bedah yang dapat dipakai ulang; Masker medis; gaun bedah; tiang infus untuk keperluan medis===
===workstation komputer [furnitur]; Furniture untuk rumah, kantor, dan taman; meja lipat; rak untuk penyimpanan; Lemari sayur aluminium; lemari handuk; Kursi pantai; Kursi permainan komputer; furnitur kamar tidur yang dibuat khusus; furnitur tempat duduk; meja tulis; kursi goyang; Kursi anak-anak; furnitur taman; rak; Perabotan luar ruangan; furnitur untuk memajang barang; lemari kamar tidur; Lemari setelan; sofa; rak anggur [perabot] bukan dari logam; meja belajar; furnitur dek; Kursi berlapis; bangku kamar mandi; lemari Pajangan [furnitur]; Kursi konferensi; furnitur yang dapat diubah; display tempat pembelian [perabot]; meja anak TK/Paud; Lemari bufet; laras, bukan dari logam; furnitur taman, bukan dari logam; cabinet [perabot]; furnitur dari logam; perabotan dapur; rak penyimpanan; lemari besi; ranjang kayu; keranjang bambu; kursi belajar; counter [meja]; layar [furnitur]; Lemari buku; lemari plastik; kursi direktur; dipan; Rak-rak untuk perabot; Lemari untuk kamar tidur; rak senjata; partisi kantor berdiri bebas [perabot]; furnitur bar; furnitur taman dari kayu; Furnitur rumah; lemari baju aluminium; Lemari untuk Televisi dan Audio; Lemari hias; furnitur taman dari logam; kaca bingkai; tempat tidur rumah sakit; lemari pakaian; Meja tamu; lemari [perabot]; kursi santai; kursi [perabot]; furnitur dalam ruangan; lemari peraga perhiasan; pembagi laci; rak alat berdiri sendiri; Penutup pakaian (lemari pakaian); kursi dengan isi busa; Lemari penyimpanan (furnitur); Kursi bayi; perabot rumah tangga; tirai (perabot); bingkai tempat tidur dari logam; perabot sekolah; kursi bistro; meja berdiri; lemari dinding; Lemari pajangan dari logam; rak topi dari logam; Kursi aluminium; Lemari kecil; rak sepatu; kursi; Meja kecil; rak buku; bangku taman; kursi bar; Laci menarik kayu; rak kertas [perabot]; meja dari logam; bingkai tempat tidur; Meja tulis ringan; meja rias; lemari arsip; furnitur kolam renang; cermin loker; Lemari rias; lemari senjata; meja pajangan [perabot]; Rak surat kabar; Lemari televisi; bangku wakil [perabot] dari logam; laci; kursi taman; lemari keamanan; Kursi duduk bayi; Perabot rumah tangga yang berbahan aluminium; lemari pajangan; kabinet berhenti, bukan dari logam; furnitur ruang makan; meja makan; tempat tidur portabel; lemari obat; meja teh; Kursi perabot kantor; meja bar; perabotan; kaca perak [cermin]; bangku taman yang terbuat logam; rak lipat; furnitur untuk toko; meja kopi; kaki untuk furnitur; Meja ruang makan; furnitur kamar tidur; tempat tidur bayi; laci menarik kaca; furnitur luar ruang, bukan dari logam; lemari piring; bantal kursi; patio furniture dari kayu; Meja gambar; tempat tidur; lemari indeks [furniture]; rak miring; meja taman; furnitur teras; furnitur ruang santai; furnitur khusus; furnitur ruang tamu; kursi dari logam; tatakan meja / talenan yang digunakan dalam furnitur; Lemari serbaguna; Penyekat perabot dari kayu; Meja dengan ketinggian yang dapat disesuaikan; Lemari-lemari dari logam; Meja serbaguna; rak furnitur; rak untuk lemari arsip; kursi lipat; Pintu untuk perabot; Rak meja [perabot]; meja pangkuan; kursi duduk berroda; meja; bangku sekolah; Meja aluminium; bangku luar; Kursi malas; meja samping; meja komputer; meja ketik; pintu lemari menangkap, bukan dari logam; kursi [kursi]; Lemari kaca; meja kursi cafe; Kursi tinggi [furnitur]; rak perpustakaan; furnitur logam; furnitur kamar mandi; Lemari [furnitur]; meja berlaci; Kursi tamu (sofa); meja kantor; perabotan kantor; lemari komputer [perabot]; rak dari logam; kaca lapis aluminium (cermin); Kursi duduk ayun (swing); furnitur taman dari aluminium; lemari berlaci; Meja kerja; Tempat duduk; lemari-lemari termasuk lemari pakaian, lemari besi dan buffet; Kursi kerja; Meja dapur; lemari dipasang; daun meja; kaca aluminium (cermin); perabot komputer; meja centrepieces [ornamen] terbuat dari kayu; Lemari makan; Meja rapat kantor; furnitur outdoor dari kayu; Lemari beroda; Meja samping tempat tidur; kabinet; Keperluan kantor [perabot]; Meja cuci muka (perabot rumah tangga); kursi penata rambut; Lemari kamar mandi; kursi makan; laci [bagian furnitur]; kursi kantor; rak pajangan; Perabotan rumah, bagian untuk perabotan, bingkai, khususnya kayu dan bahan penggantinya, atau plastik; kursi berlengan; lemari cermin; kursi geladak; Meja sudut; meja pijat; kursi mandi untuk bayi; lemari dapur; Peralatan penyimpanan (furnitur); cermin loker magnetik; meja piknik; lemari sepatu; furnitur dari kayu; bangku teras; Laci Penyimpanan (furnitur); layar berdiri; Kursi konvertibel; bangku kerja; Kursi duduk makan yang dapat dinaikan dan di turunkan; Meja seterika / gosok; kursi tinggi; Meja ganti untuk bayi; Kepala tempat tidur; kursi penyusunan; Meja berlaci; lemari untuk layanan teh; bangku wakil [perabot], bukan dari logam; rak logam [perabot]; gerobak untuk komputer [perabot]; keranjang bambu untuk keperluan industri; Kursi santai; kursi teras; kursi piknik; meja sekolah; Meja modular [perabot]; kursi malas; rak pistol yang terpasang di dinding; Tempat tidur anak-anak; layar koran berdiri; meja yang dapat diatur ketinggiannya.; tarikan keramik untuk lemari, laci dan perabot; Furnitur yang dapat dikonversi menjadi tempat tidur; Meja televisi; lemari kunci; furnitur wallpaper; pusat hiburan [furnitur]; meja kerja; lemari kamar mandi; Rak untuk komputer; kursi mandi; partisi kantor bergerak [furniture]; credenzas; Lemari kantor (filling cabinet); lemari alat dari logam; kursi untuk anak-anak; lemari makan; kursi-kursi; tempat tidur susun; furnitur anak-anak; rak kaca; ranjang logam; Lemari yang digantung; furnitur yang terbuat dari kayu pengganti; meja perawatan hewan peliharaan; bangku wakil [furniture]; Lemari belajar; Kursi putar; Furnitur untuk anak-anak; rak, bukan dari logam; meja gambar; lemari penyimpanan dari logam; Meja telepon; meja rias dapur; furnitur terbuat dari rotan; lemari; loker; bangku piknik; rak alat yang dipasang di dinding; kursi anak TK/Paud; kotak alat, bukan dari logam [perabot]; Lemari dari peti; Lemari berlaci; Laci pakaian; Kursi duduk mandi; furnitur luar ruangan dari logam; meja luar; Perabot sekolah; Rak tv / video / audio; Lemari anak-anak; furnitur dari baja; Bangku; Meja [furnitur]; unit laci; bangku kecil; Meja rias [meja rias]; meja ganti popok bayi; perabot-perabot rumah dari kayu, gabus, rumput, buluh rotan, tanduk, tulang, gading, baleln, kulit kerang, amber, kulit mutiara, tanah liat, magnesium dan bahan-bahan penggantinya, atau dari plastik; bangku [furnitur]; nightstands; bangku untuk bidang olahraga; Rak serbaguna; laci menarik, bukan dari logam; unit rak; meja rias [perabot]; Meja [Perabotan]; furnitur untuk berkemah===
===Layanan pemeliharaan brankas; jasa brankas penyimpanan untuk barang berharga; jasa brankas penyimpanan untuk logam mulia; jasa brankas penyimpanan untuk efek/surat berharga; jasa penyewaan kotak brankas; jasa brankas penyimpanan===

210	Nomor Permohonan	:	DID2024100465	540 Etiket
220	Tanggal Penerimaan	:	03/10/2024 13:15:36	
320	Prioritas	:		
730	Nama Pemohon	:	SUSANTO	
	Alamat Pemohon	:	JLN. DURUNG KOMPLEK THE VENETIAN NO. 7E,	

740 Nama Kuasa : Salim Halim S.H.
Alamat Kuasa : Jalan Merbabu No. 7A

Tipe Merek : Merek Kata dan Lukisan
Nama Referensi Label Merek : WIVINWARE DAN LOGO
566 Arti Bahasa : Tidak Ada Terjemahan
591 Uraian Warna : KUNING EMAS, HITAM
511 Kelas Barang/Jasa : 6
510 Uraian Barang/Jasa : ===engsel dari logam; engsel pintu logam; engsel lantai logam; engsel dari logam untuk pintu dan jendela; engsel dari logam untuk kamar mandi; gantungan baju dari logam; baut kunci logam; benjolan kunci dari logam untuk Locksmithing; Besi siku; kotak kunci logam; Penahan Pintu lemari dari logam; sambungan logam tipe siku; Logam penahan pintu; kunci terbuat dari logam, non-listrik; silinder kunci dari logam; Engsel pintu dari logam; Kunci dari logam; engsel jendela logam; kunci dari logam untuk pintu; siku stainless; kunci dari logam untuk jendela===

---

210 Nomor Permohonan : DID2024100377 540 Etiket
220 Tanggal Penerimaan : 03/10/2024 11:35:00
320 Prioritas :
730 Nama Pemohon : VERRY ASWANDI, Ir
Alamat Pemohon : DUTA GARDENIA BLOK C. 10/07, KEL. JURUMUDI
740 Nama Kuasa : Anny Susanto S.E.
Alamat Kuasa : Pamerindo Paten Komplek Green Ville Maisonette blok FB 10 Jl. Tanjung Duren Raya, Duri Kepa

Tipe Merek : Merek Kata dan Lukisan
Nama Referensi Label Merek : KOALA + LOGO
566 Arti Bahasa : Tidak Ada Terjemahan
591 Uraian Warna : Merah, Putih, Hitam, Abu-abu
511 Kelas Barang/Jasa : 6
510 Uraian Barang/Jasa : ===kait pintu dari logam; cincin logam *; baut, flat; Gembok; kusen pintu dari logam; rol pintu garasi logam; Kunci dari logam (kecuali elektrik); baut baja mata; ALAT STOP PINTU DARI LOGAM; tarikan laci logam; nameplates pintu logam; Pengencang yang terdiri dari sambungan, cincin penahan dan wadah; Logam penahan pintu; teralis logam; interior jendela logam; Roda Untuk Jendela; Rangka rumah kaca dari logam; silinder kunci dari logam; Baut jendela dari logam; Peralatan dari logam untuk seluruh pintu kaca; RODA PINTU GESER DARI LOGAM; ring sekrup dari logam; rantai logam biasa untuk kunci; Pegangan Pintu Stainless; pegangan pintu dari logam; Paku keling logam; penyangga pintu dari logam; Barang-barang dari besi untuk pintu; engsel dari logam untuk pintu dan jendela; kunci pintu logam, non-listrik; Peralatan dari logam untuk jendela dari kaca; Kunci grendel dari logam; Paku beton; pengencang pintu logam; pegangan jendela logam; plat pintu dari logam; sekrup logam; Perlengkapan logam untuk jendela; kunci gembok; pin kunci bola logam; Grendel pintu dari logam; Kait jendela dari logam; klip logam===

---

210 Nomor Permohonan : DID2024100525 540 Etiket
220 Tanggal Penerimaan : 03/10/2024 13:40:15
320 Prioritas :
730 Nama Pemohon : PT Mitra Galperti
Alamat Pemohon : Gedung Sovereign Plaza, Lantai 6 Unit D & E, Jalan TB
740 Nama Kuasa : Nadia Ambadar S.H.
Alamat Kuasa : Am Badar & Am Badar, Jl. Proklamasi No. 79, Pegangsaan, Menteng, Jakarta Pusat

Tipe Merek : Merek Lukisan
Nama Referensi Label Merek : Logo
566 Arti Bahasa : Tidak Ada Terjemahan
591 Uraian Warna : Hijau dan Putih
511 Kelas Barang/Jasa : 6
510 Uraian Barang/Jasa : ===sambungan bercabang dari logam untuk pipa; pipa-pipa baja; perlengkapan pipa logam; sambungan logam untuk pipa;

besi dan baja; siku dari logam untuk pipa kaku; pipa logam; pipa baja; persimpangan dari logam untuk pipa, termasuk yang terbuat dari paduan baja dan titanium; alat kelengkapan pipa [sambungan] dari logam; pipa hollow; pipa logam untuk transfer cair dan gas; sambungan fleksibel dari logam; siku dari logam untuk pipa; Pipa dan tabung dari logam; fitting logam untuk pipa fleksibel; fitting berbentuk cincin logam; Pipa baja; baut logam; tutup logam; sambungan pipa dari logam; pipa logam untuk membangun; pipa stainless; siku dari logam untuk pipa, termasuk yang terbuat dari paduan baja dan titanium; sambungan logam tipe siku; Sambungan dari logam untuk pipa; pipa logam dan perlengkapannya;; pipa baja dan tabung; konektor logam untuk pipa; fitting logam untuk membangun; pipa logam, termasuk yang terbuat dari paduan baja dan titanium; fitting logam untuk pipa; Flensa dari logam (kerah); Pipa-pipa dari logam; Pipa aluminium; PIPA TEKANAN ATAS DARI LOGAM; konektor pipa logam===

210	Nomor Permohonan	:	DID2024100537	540 Etiket
220	Tanggal Penerimaan	:	03/10/2024 13:53:42	
320	Prioritas	:		
730	Nama Pemohon	:	Genuine Treasure Access and Scaffolding Limited	
	Alamat Pemohon	:	Flat/Rm 306, 3/F, Sunbeam Centre, 27 Shing Yip Street,	
740	Nama Kuasa	:	Emirsyah Dinar	
	Alamat Kuasa	:	Gedung Graha Pratama Lantai 15 Jalan MT. Haryono Kavling 15	
	Tipe Merek	:	Merek Kata dan Lukisan	
	Nama Referensi Label Merek	:	GT	
566	Arti Bahasa	:	Tidak Ada Terjemahan	
591	Uraian Warna	:	Merah, Putih	
511	Kelas Barang/Jasa	:	6	
510	Uraian Barang/Jasa	:	===perancah logam===	

210	Nomor Permohonan	:	DID2024100539	540 Etiket
220	Tanggal Penerimaan	:	03/10/2024 13:54:03	
320	Prioritas	:		
730	Nama Pemohon	:	Genuine Treasure Access and Scaffolding Limited	
	Alamat Pemohon	:	Flat/Rm 306, 3/F, Sunbeam Centre, 27 Shing Yip Street,	
740	Nama Kuasa	:	Emirsyah Dinar	
	Alamat Kuasa	:	Gedung Graha Pratama Lantai 15 Jalan MT. Haryono Kavling 15	
	Tipe Merek	:	Merek Lukisan	
	Nama Referensi Label Merek	:	Huruf Kanji dibaca Jun Chuan	
566	Arti Bahasa	:		
591	Uraian Warna	:	Hitam, Putih	
511	Kelas Barang/Jasa	:	6	
510	Uraian Barang/Jasa	:	===perancah logam===	

210	Nomor Permohonan	:	DID2024100541	540 Etiket
220	Tanggal Penerimaan	:	03/10/2024 13:57:46	
320	Prioritas	:		
730	Nama Pemohon	:	H. RYAN HENDRAWAN, S.SOS	
	Alamat Pemohon	:	SINGGASANA PRADANA JL. ANTAMAYA 2 RT 010	
740	Nama Kuasa	:		
	Alamat Kuasa	:		
	Tipe Merek	:	Merek Kata dan Lukisan	
	Nama Referensi Label Merek	:	DSAP	

566 Arti Bahasa :

591 Uraian Warna : Abu-abu

511 Kelas Barang/Jasa : 6

510 Uraian Barang/Jasa : ===Pipa besi; besi cor; besi; barang-barang dari besi; besi beton; Klem penjepit dari besi; TIANG LAMPU BESI COR===

---

210 Nomor Permohonan : DID2024100739

540 Etiket

220 Tanggal Penerimaan : 03/10/2024 19:55:59

320 Prioritas :

730 Nama Pemohon : MULYADI

Alamat Pemohon : Jl. Elang Laut VI No. 43 PIK RT/RW. 004/003, Kel.

740 Nama Kuasa : Ryan Hartono S.E., S.H.

Alamat Kuasa : Jalan Utan Kayu Raya No. 65 Jakarta Timur

Tipe Merek : Merek Kata dan Lukisan

Nama Referensi Label Merek : REDTEC

566 Arti Bahasa : Tidak Ada Terjemahan

591 Uraian Warna : MERAH, HITAM DAN PUTIH

511 Kelas Barang/Jasa : 6

510 Uraian Barang/Jasa : ===prefabrikasi dari logam/besi/baja; batang baja; taman logam gulungan selang tangan dioperasikan; Bilah Baja Bulat; baja siku untuk digunakan dalam konstruksi bangunan; nok baja ringan; tabung baja; klip tali kawat; kawat patri; TIANG LAMPU BESI COR; kait logam untuk atap papan tulis; Produk Baja Siku Sama Kaki; Kawat las dari logam; kunci logam, non-listrik; Tombol dari baja; Besi balut; kawat duri; Pelapisan perisai dari baja; logam dan paduan logam; Panel baja lapis warna; rangka baja ringan kanal c; baut baja mata; rantai tali-temali logam; kabel sling; Rantai dari logam *); klip pipa logam; pelat dan lembaran baja; kunci logam dan kunci untuk itu; kunci, selain listrik, logam untuk digunakan pada bangunan; Produk Baja Kanal U; Sekrup jangkar dinding; kawat ayam; katup dari logam, selain bagian dari mesin, termasuk yang terbuat dari paduan baja dan titanium; kekosongan kunci logam; tiang-tiang baja; Paku beton; Produk baja lembaran dan gulungan canai dingin; Klem logam; muselets dalam sifat penutupan kawat untuk botol; strip baja; Jepitan kabel dan pipa dari logam; Pipa-pipa dari logam; bahan bangunan dari logam; pipa dan tabung logam; Rangka atap baja ringan; Panel baja lapis warna bermotif; pengencang logam untuk perancah; baja canai panas pelat; pengencang snap ring dari logam; kabel untuk pintu lift mobil; ducts logam, untuk instalasi pemanas sentral; pasir besi; pengencang dari logam untuk jendela tingkap; penggulung berbentuk silinder dari logam, non-mekanis, untuk selang fleksibel; Jangkar-jangkar *; bijih besi; bracket dari logam untuk bangunan; Kunci dari logam; pintu logam untuk lemari besi; Pipa kotak baja; gabions kawat baja; selang logam untuk pertanian; material besi cor untuk rel kereta api; Lembaran Logam/baja untuk Atap Bangunan dengan lapisan seng dan almunium berwarna; Sekrup baja ringan; kotak pengencang logam; Sambungan dari logam untuk pipa; Tempat sampah cor besi; Kain dari kawat; Baja pengikis goresan pada pintu; unit pintu besi; kawat untai tunggal non-listrik; kunci dari logam untuk pintu; Pelat baja; memperkuat bahan dari logam untuk sabuk mesin; batang logam untuk mematri dan pengelasan, termasuk yang terbuat dari paduan baja dan titanium; selang logam untuk pipa digunakan; alat kelengkapan selang logam; perlengkapan penyambung logam; stud baja untuk bahan bangunan; mur logam; kabel bidal logam; Baja Profil; klem pipa logam; Baut logam; Pelat besi; Profil z baja ringan; Alat pengunci dari logam untuk wadah-wadah; kawat beton; Rantai untuk hewan ternak; kawat baja kuens (quench) temper untuk konstruksi beton pratekan (PC bar/KBjP-Q); Baja Profil WF; Panel langit-langit dari logam; terali dari logam; Kawat besi; pita logam untuk keperluan mengikat; panel pintu logam; lembaran logam; baja karbon; kawat kabel logam; kunci, selain listrik, dari logam untuk kendaraan; Talang dari logam; dinding pra-fabrikasi logam; topi kait logam; baja dicetak kembali dan dibuat; silinder kunci dari logam; Baja Tulangan dalam Bentuk Gulungan; batang baja berongga; beban angkat tali logam; lembaran logam, termasuk yang terbuat dari paduan baja dan titanium; pengait putar ganda [perangkat keras logam]; frame baja untuk bangunan; atap baja ringan; besi spons; memo baja paduan; Kawat aluminium; selang bahan bakar minyak logam; benjolan kunci dari logam untuk Locksmithing; kawat solder logam; Kawat las alumunium; kunci snowboard logam; digulung dan dikupas atau tanah tabung baja; baja canai panas gulungan; semua tujuan tali logam; baja slab; karya seni dekoratif besi tempa; penampungan dok pemuatan logam; baja untuk kaleng; berlapis seng lembaran baja; drum baja, dijual kosong; barikade logam; kunci dari logam untuk kendaraan; pagar berantai dari logam; kait pintu dari logam; paduan baja, tidak ditempa atau semi-tempa; rangka baja ringan untuk bangunan; kabel untuk parasut mobil; ALAT STOP PINTU DARI LOGAM; batang baja dingin-selesai; pilar dari logam/besi/baja untuk bangunan; bangunan logam; kanal c baja ringan; pagar kawat; Kabel dan Kawat Logam (Bukan untuk Listrik); kawat baja tanpa lapisan untuk konstruksi beton pratekan (PC Wire/KBjP); lapisan logam untuk membangun; kotak kunci logam; besi cor untuk digunakan dalam hidrolika, sanitasi, sistem jalan dan bangunan; Tali dari logam untuk penanganan barang muatan; plakat logam; pelat baja berpakaian dan lembaran; bahan habis pakai untuk pengelasan, yaitu kawat pengelasan dari logam; Baja ringan seng; Besi landasan; sling rantai; klem selang logam; lembaran besi; Campuran baja; pipa-pipa baja; selang logam; mengikat sekrup logam untuk kabel; kait logam untuk pakaian rel; Batang baja; baja profil; sling kargo dari logam; mulus digulung cincin logam; Tali pengancing dari logam untuk jendela; papan loncat dari logam; besi kasar; baja; baja gulungan lapis seng; lembaran baja; Kawat galvanis; Produk Baja Tulangan Beton; Cetakan besi dari logam; baja cor; tantalum [logam]; CANTELAN PERIUK DARI LOGAM; Kawat seling; Panel baja lapis; besi tungsten; Lembaran Logam/baja untuk Atap Bangunan dengan lapisan seng dan almunium; rantai baja; pelapis logam; tempa baja; gerbang kait logam; kawat jemuran logam; campuran baja; PPGL Coil dari Baja lembaran dengan lapisan seng dan almunium; pegangan tangan dari logam untuk tangga; pipa bercabang logam, termasuk yang terbuat dari paduan baja dan titanium; Pengencang dari logam; Baja Profil H; kawat untuk pengelasan dengan inti fluksi pengelasan; Baja Profil I; kunci keamanan dari logam untuk kendaraan; Peregang untuk ikat besi (penghubung tegangan); Baja kasar atau setengah dikerjakan; Baja Profil U; gantungan selang logam; barang-barang besi; lembaran logam untuk

membangun; bilah-bilah baja; baja konstruksi; Pagar pembatas jalan terbuat dari baja; batang logam untuk pengelasan dengan lapisan fluksi pengelasan; rantai selip logam; Baja Profil L; PELAT PERINGATAN DARI LOGAM (SIGN WARNING); pagar kawat logam; pipa underdrainage logam; baut jangkar logam; kait [logam hardware]; selang logam industri; besi atau baja skrap; pengencang C-cincin logam; kawat baja; baja ditempa; Hollow gypsum Baja lembaran dengan lapisan seng dan almunium; katrol selempang dari logam; Barang-barang dari besi untuk jendela; Benang dari logam untuk keperluan mengikat; lembaran baja vinil berlapis; besi; bola baja; Kait karabiner dari logam; besi krom; Balok besi kasar (metalurgi); silinder kunci logam; Cincin dari logam biasa untuk kunci; kawat, bilah dan batang logam yang digunakan untuk pengelasan; baja lembaran lapis seng; sekrup baja ringan; Besi siku; bingkai metalik untuk pintu geser; Grendel pintu rantai dari logam; kawat dari logam biasa; Kabel dari logam, bukan listrik; Gulungan logam, non-mekanis, untuk selang lentur; kunci silinder logam; Produk Baja Lembaran; balok besi atau baja; tali logam; kawat berduri; Pita pembungkus atau pengikat dari logam; besi paduan; logam biasa dalam bentuk foil [semi-tempa]; pipa kaku logam; baja rolled; rantai penanganan beban; Baja Ringan; kunci pegas logam; retensi batu longsor jaring kawat; eyenuts lifting; rel penggantung dari logam; kabel tray dari logam (selain listrik); kunci gembok; baut terkunci logam; kunci dari logam untuk jendela; selang gulungan semi-ditarik dari logam; kopling dari logam untuk selang kebakaran; kunci, selain listrik, logam untuk troli; bahan konstruksi tahan api dari logam; kabel klem logam; Besi landasan (dapat dipindah-pindahkan); Sambungan kabel dari logam (bukan listrik); Waje (Baja); tujuh kawat baja tanpa lapisan dipilin untuk konstruksi beton pratekan (PC strand/KBjP-P7); Selongsong penutup dari logam untuk bangunan; besi pelet; Kawat pengikat dari logam untuk keperluan pertanian; Panel komposit baja lapis; Hollow besi Siku; perpipaan logam; Ikatan dari logam; pengencang D-cincin logam; pintu besi pemirsa [non-diperbesar]; kabel untuk mobil lift; kunci keamanan logam, non-listrik; konektor logam untuk pipa; titanium besi; rantai selip/skid dari logam; rantai keamanan logam; jaring kawat dan gauzes; eyebolts lifting; sling rantai heavy-duty; rantai lifting; silinder baja untuk gas terkompresi; Pipa besi; Alat penjepit dari logam untuk kabel dan pipa; kunci logam untuk kunci; Pengikat berkas dari logam; tarikan laci logam; KASA KAWAT; teralis logam; Jaring Baja untuk bahan bangunan; kabel persimpangan lengan logam; Siku kaki terbuat dari besi; kunci dari logam untuk tas; baja dalam lembaran, batang, bar atau bentuk billet; kunci kendaraan logam; tali kawat bidal logam; tali dari logam untuk pengikat; Pipa baja; bangunan, diangkut, logam; selang logam untuk kolam renang; Besi, kasar atau setengah dikerjakan; Peregang kawat (penghubung peregang); tali kawat yang digunakan untuk mengangkat dan tali-temali; pipa logam, termasuk yang terbuat dari paduan baja dan titanium; pin kunci bola logam; Kabel untuk kereta gantung; BAJA PENGIKIS GORESAN PADA PINTU; Baja Tulangan Polos; kabel non-listrik dan kabel dari logam biasa; Baja Datar; pipa besi cor; kunci pegas; hollow baja ringan; besi beton; besi dan baja; Klem penjepit dari besi; pipa logam; ring sekrup dari logam; persimpangan dari logam untuk pipa, termasuk yang terbuat dari paduan baja dan titanium; panil-panil dari logam/besi/baja; Baja lembaran dan gulungan lapis seng; sambungan rantai; bangunan baja; bijih besi krom; baja paduan; teralis dari logam untuk mendukung tanaman; talang baja ringan; Struktur pendukung plat lantai bangunan yang terbuat dari baja dengan lapisan anti karat; pelat baja vinil berlapis; gerbang besi tempa; klip kabel logam; Sling dari logam untuk penanganan barang muatan; pita tipis logam; Jangkar dinding dari logam; Kait jendela dari logam; klip logam; baja canai dingin lembaran; Bahan-bahan dari logam untuk jalan permanen kereta api yang digerakkan oleh kabel; reng baja ringan; Bahan penguat dari logam untuk beton; Kunci dari logam (kecuali elektrik); TULANG KAWAT BAJA; Pengencang penguncian panel; pipa baja; Besi tuang, yang kasar atau setengah dikerjakan; Genteng metal Baja lembaran dengan lapisan seng dan almunium; cetakan pendingin (penuangan besi); tembaga rendah memo karbon-baja; pra-dicat baja strip; besi tahan karat; Jangkar dinding (besi untuk mendaki); Kawat dari campuran logam biasa (kecuali kawat sekering); pagar rantai logam; kunci sepeda logam; panel dinding logam; Kawat tembaga tidak terisolasi; kunci, selain listrik, dari logam untuk jendela; Kunci dari logam untuk tas; pelindung dan klem baja stainless; Seng Gulung Baja lembaran dengan lapisan seng dan almunium; baja kawat paku; pipa baja dan tabung; batang logam berulir; Selubung tali (bidal) dari logam; pagar besi untuk rel kereta api; Grendel pintu dari logam; baja berlapis; strip mengikat logam yang digunakan pada kemasan; besi silikon; tali klip kawat logam; Logam Untuk penutup lantai tersusun (baja ringan); pirit besi; Kepala sumur di bawah laut dan peralatan terkait; Selongsong (perangkat keras logam); Konstruksi kolam renang dari logam; batang baja yang cerah; kait menjadi item kecil hardware logam; Kawat Kuningan; barang-barang dari besi; baja canai dingin gulungan; Pengencang yang terdiri dari sambungan, cincin penahan dan wadah; Lembaran Logam untuk Atap Bangunan pasir (logam); besi molibdenum; Cetakan sementara dari logam untuk beton; pengganti link untuk rantai; katup dari logam (selain bagian dari mesin); kawat pengikat; cangkir kait logam; pegangan pintu dari logam; perlengkapan logam untuk perabotan; Kait perangkai dari logam untuk rantai; baja lonjoran; baja dalam bentuk lembaran, pelat, foil dan gulungan; kawat multi-untai non-listrik; Bonggol pengencang logam; Pelat jangkar; penghubung kabel dari logam, bukan listrik; gerbang kait dan mata logam; Peregang sabuk dari logam; lembaran baja galvanis; usungan kabel dan usungan singel logam [penjepit link]; Baja Lapis aluminium dan seng lembaran dan gulungan; Baja lapis seng; kabel untuk motor Lift; menghubungkan link untuk rantai; Grendel pengunci; baut jangkar logam untuk digunakan dalam konstruksi jembatan; kait handuk dari logam; rel baja; baja ringan seng; tali kawat; Pintu logam dari baja; rantai logam biasa untuk kunci; Baja Tulangan; kait logam; Barang-barang dari besi untuk pintu; besi cor; kunci pintu logam, non-listrik; Kunci grendel dari logam; kabel baja; kunci logam; kunci selempang logam; Baja lapis aluminium; siku dari logam untuk pipa, termasuk yang terbuat dari paduan baja dan titanium; Kerai gulung dari baja; pengencang ulir logam; cincin kunci logam; ingot besi murni; Kawat beton; Tanduk besi landasan; sambungan logam untuk pipa; baut kunci logam; kawat; sling tali kawat; tempat pengikat tali di dermaga; kunci terbuat dari logam, non-listrik; silinder kunci keamanan logam; pengencang mesin sabuk logam; baja kawat batangan; Tali dan Rantai Kawat; kawat seling; benang mengikat logam; kawat las stainless; bidal tali kawat; kabel non-listrik dari logam biasa; kawat aluminium; jangkar laut; Baja Tulangan Ulir; pengencang pintu logam; uninsulated, kawat non-listrik; Profil u baja ringan; baja beton; dinding kait logam untuk pipa; rim kunci logam, non-listrik; Besi beton; Bentuk pengecoran logam untuk beton; balok besi kasar (metalurgi); konektor pipa logam===

210	Nomor Permohonan	:	DID2024100362	540 Etiket
220	Tanggal Penerimaan	:	03/10/2024 11:24:57	
320	Prioritas	:		
730	Nama Pemohon	:	PT. GAMMA PERSADA SOLUSINDO	
	Alamat Pemohon	:	Komplek Ruko Harmoni Mas Blok B 10-11, Jl. Terusan	

740 Nama Kuasa : Ichwan Anggawirya S.Sn., S.H., M.H.
Alamat Kuasa : Equity Tower Lt.49 Jend. Sudirman Kav 52-53

Tipe Merek : Merek Kata dan Lukisan
Nama Referensi Label Merek : PINERI
566 Arti Bahasa : Tidak Ada Terjemahan
591 Uraian Warna : Merah, Ungu, Kuning, Hijau, Biru, Putih
511 Kelas Barang/Jasa : 7
510 Uraian Barang/Jasa : ===Alat periferal traktor untuk panen; Alat Semprot Elektrik; bajak yang ditarik traktor; traktor rumput; mesin penuai traktor-ditarik; Pompa air ===

---

210 Nomor Permohonan : DID2024100388 540 Etiket
220 Tanggal Penerimaan : 03/10/2024 11:46:47
320 Prioritas :
730 Nama Pemohon : PT. Sumber Multi Guna
Alamat Pemohon : Ruko Royal Gading Square Blok RG 10/12, Jalan
740 Nama Kuasa :
Alamat Kuasa :

Tipe Merek : Merek Kata dan Lukisan
Nama Referensi Label Merek : MAX GRID
566 Arti Bahasa : MAX GRID Merupakan Suatu Penamaan.
591 Uraian Warna : Biru dongker
511 Kelas Barang/Jasa : 7
510 Uraian Barang/Jasa : ===filter oli; saringan oli.; saringan udara.===

---

210 Nomor Permohonan : DID2024100682 540 Etiket
220 Tanggal Penerimaan : 03/10/2024 16:27:28
320 Prioritas :
730 Nama Pemohon : PT. DELE TEKNOLOGI INDONESIA
Alamat Pemohon : Kawasan Semanan Megah Kav. 3 Jalan Daan Mogot
740 Nama Kuasa :
Alamat Kuasa :

Tipe Merek : Merek Kata
Nama Referensi Label Merek : AIRDOO
566 Arti Bahasa : Tidak Ada Terjemahan
591 Uraian Warna : Hitam & Putih
511 Kelas Barang/Jasa : 7
510 Uraian Barang/Jasa : ===garu jerami yang ditarik traktor; kompresor [mesin]; pompa vakum; penggiling; mesin pemotong rumput [mesin]; mesin cat semprot; obeng, listrik; mesin dan instrumen pneumatik atau hidrolik; mesin pelubang; mesin drainase; meja gergaji; mesin pengangkat; mesin pengering padi; katup [bagian pompa]; katup kupu-kupu menjadi bagian dari mesin; instalasi mesin untuk perakitan dan pembongkaran komponen dan suku cadang kendaraan; mesin pemotong kertas; aparatus pengerjaan pengeringan; Mesin dan alat untuk pemolesan (elektrik); Pompa air ; Mesin pengukir; alat pemotong kayu; pistol semprot untuk cat; mesin cuci botol; mesin pemanen dan perontok; mesin las, listrik; aktuator katup pneumatik; mesin pengupas jagung dan biji-bijian; katup bola menjadi bagian dari mesin; mesin pemanen dan pengikat; kunci pas elektrik; mata bajak; penggiling elektrik; mesin pengecatan; Mesin penggiling; Alat dan mesin penjilid buku untuk keperluan industri; Bor listrik; mesin pengaduk adonan; mesin-mesin dan instrumen-instrumen pengukur listrik statis===

---

210 Nomor Permohonan : DID2024100667 540 Etiket
220 Tanggal Penerimaan : 03/10/2024 16:12:40
320 Prioritas :
730 Nama Pemohon : LAURENTIUS MARCELLINUS OSCAR
Alamat Pemohon : Perum Diamond Park Residence A1/50,
740 Nama Kuasa : Liah Anggraeni Basuki S.H.
Alamat Kuasa : PT. BNL Patent, BNL Patent Building Jalan Ngagel Jaya No. 40, Kel. Pucang Sewu, Kec. Gubeng, Surabaya

Tipe Merek : Merek Kata dan Lukisan
Nama Referensi Label Merek : INDOGEN
566 Arti Bahasa : Tidak Ada Terjemahan
591 Uraian Warna : biru, putih
511 Kelas Barang/Jasa : 7
510 Uraian Barang/Jasa : ===Generator arus bolak balik; Generator ; Dieset generator set / Diesel Genset; Silent box genset; mesin genset===

---

210 Nomor Permohonan : DID2024100664 540 Etiket
220 Tanggal Penerimaan : 03/10/2024 16:12:41
320 Prioritas :
730 Nama Pemohon : LAURENTIUS MARCELLINUS OSCAR
Alamat Pemohon : Perum Diamond Park Residence A1/50,
740 Nama Kuasa : Liah Anggraeni Basuki S.H.
Alamat Kuasa : PT. BNL Patent, BNL Patent Building Jalan Ngagel Jaya No. 40, Kel. Pucang Sewu, Kec. Gubeng, Surabaya

Tipe Merek : Merek Kata dan Lukisan
Nama Referensi Label Merek : TRUWATT + LOGO
566 Arti Bahasa : Tidak Ada Terjemahan
591 Uraian Warna : hijau, oranye, putih
511 Kelas Barang/Jasa : 7
510 Uraian Barang/Jasa : ===Generator arus bolak balik; Generator ; Dieset generator set / Diesel Genset; Silent box genset; mesin genset===

---

210 Nomor Permohonan : DID2024100731 540 Etiket
220 Tanggal Penerimaan : 03/10/2024 19:32:05
320 Prioritas :
730 Nama Pemohon : PT YIZHI TEHNOLOGI INDONESIA
Alamat Pemohon : Jl. Kapuk Muara Komplek Duta Harapan Indah Blok H
740 Nama Kuasa :
Alamat Kuasa :

Tipe Merek : Merek Kata dan Lukisan
Nama Referensi Label Merek : PHIAN GERMAN TECHNOLOGY + LOGO PETIR
566 Arti Bahasa :
591 Uraian Warna : Hijau dan Merah
511 Kelas Barang/Jasa : 7
510 Uraian Barang/Jasa : ===pemotong [mesin]; dinamo; kompresor [mesin]; kompresor udara untuk kendaraan; pabrik akhir [mesin]; piston untuk kompresor; kompresor udara; peralatan mesin; piston (bagian dari mesin atau motor); sabuk dinamo; kompresor sentrifugal; Kampas kopling untuk mesin selain untuk kendaraan darat; Dinamo stater ; kompresor(mesin); kompresor turbo; kompresor untuk mesin; regulator (bagian dari mesin); mesin penggerak dinamo listrik; mesin kompresor udara; Mesin pompa, dan rakitan pompa/mesin; kompresor listrik; radiator [pendinginan] untuk motor dan mesin; mesin dinamo arus tukar listrik; blok

mesin otomotif; kompresor untuk refrigerator; mesin untuk pembuatan chip memori; kopling mesin dan transmisi komponen, kecuali untuk kendaraan darat; kompresor bolak-balik; mesin press industri; kompresor putar; kopling mesin dan transmisi komponen, selain untuk kendaraan darat, dan bagian untuk itu; Dinamo genset; kompresor elektronik untuk kendaraan hibrid atau kendaraan elektrik; kompresor menjadi bagian dari mesin, motor dan mesin; Tabung pompa kompresor; kopling mesin dan komponen transmisi untuk mesin; mesin penjual; kontrol hidrolik untuk mesin; katrol menjadi bagian dari mesin; mesin stamping otomatis===

210	Nomor Permohonan	:	DID2024100738	540 Etiket
220	Tanggal Penerimaan	:	03/10/2024 19:57:18	
320	Prioritas	:		
730	Nama Pemohon	:	PT YIZHI TEHNOLOGI INDONESIA	
	Alamat Pemohon	:	Jl. Kapuk Muara Komplek Duta Harapan Indah Blok H	
740	Nama Kuasa	:		
	Alamat Kuasa	:		
	Tipe Merek	:	Merek Kata dan Lukisan	
	Nama Referensi Label Merek	:	RILANG	
566	Arti Bahasa	:		
591	Uraian Warna	:	Abu-abu, Putih, dan Kuning	
511	Kelas Barang/Jasa	:	7	
510	Uraian Barang/Jasa	:	===dinamo; kompresor [mesin]; mesin menggembleng; kompresor udara untuk kendaraan; piston untuk kompresor; sikat menjadi bagian dari motor, generator dan dinamo; kompresor udara; peralatan mesin; sabuk dinamo; kompresor sentrifugal; Dinamo stater ; kompresor turbo; kompresor untuk mesin; mesin-mesin makanan pencampuran untuk penggunaan komersial; regulator (bagian dari mesin); mesin penggerak dinamo listrik; mesin, mesin perkakas, peralatan yang dioperasikan daya; mesin kompresor udara; Mesin pompa, dan rakitan pompa/mesin; kompresor listrik; pompa dan kompresor menjadi bagian dari mesin, motor dan mesin; perkakas bor listrik untuk rumah tangga; radiator [pendinginan] untuk motor dan mesin; gigi transmisi untuk mesin; mesin dinamo arus tukar listrik; blok mesin otomotif; kompresor untuk refrigerator; kompresor untuk pendingin udara; kompresor bolak-balik; piston untuk mesin; kompresor putar; Mesin Rotator untuk industri; Dinamo genset; kompresor elektronik untuk kendaraan hibrid atau kendaraan elektrik; kompresor menjadi bagian dari mesin, motor dan mesin; Pen struk (mesin); kontrol hidrolik untuk mesin; katrol menjadi bagian dari mesin; Mesin untuk pekerjaan tanah===	

210	Nomor Permohonan	:	DID2024100756	540 Etiket
220	Tanggal Penerimaan	:	03/10/2024 21:32:49	
320	Prioritas	:		
730	Nama Pemohon	:	Yanto	
	Alamat Pemohon	:	TPI II BLOK M.I/6 RT.013 RW.015 Kelurahan Pejagalan,	
740	Nama Kuasa	:		
	Alamat Kuasa	:		
	Tipe Merek	:	Merek Kata	
	Nama Referensi Label Merek	:	HIRUKA	
566	Arti Bahasa	:	Tidak Ada Terjemahan	
591	Uraian Warna	:	Hitam, putih	
511	Kelas Barang/Jasa	:	8	
510	Uraian Barang/Jasa	:	===pisau *; mata pisau; gunting serbaguna; Pisau kater; gunting kuku; gunting*; isi cutter; pisau kater; Alat pemotong (pisau); pisau cukur===	

210	Nomor Permohonan	:	DID2024100369	540 Etiket
220	Tanggal Penerimaan	:	03/10/2024 11:28:46	
320	Prioritas	:		
730	Nama Pemohon	:	CHAOSHA HONG	
	Alamat Pemohon	:	JL. PLUIT KARANG INDAH XV NO.48 002/012 China	

740 Nama Kuasa :
Alamat Kuasa :

binbin

Tipe Merek : Merek Kata
Nama Referensi Label Merek : binbin
566 Arti Bahasa : Tidak Ada Terjemahan
591 Uraian Warna : hitam
511 Kelas Barang/Jasa : 8, 21, 25, 30, 35
510 Uraian Barang/Jasa : ===pisau buah; sendok dessert; pisau daging; garpu; garpu meja; sendok *; sendok kopi; pisau *; Alat potong memotong keperluan makan (pisau, garpu dan sendok); pisau meja; kue garpu; sendok teh; sendok meja; peralatan makan [pisau garpu dan sendok]; pisau dapur; peralatan makan (garpu, pisau dan sendok); sendok es krim===
===peralatan masak [panci dan wajan]; Panci dan wajan masak [non-listrik]; panci masak, non-listrik; wajan ceper [peralatan memasak non-listrik]; wajan; panci panggangan; panci penggorengan===
===sepatu untuk wanita; sandal untuk anak-anak; sepatu; sepatu sandal; sepatu santai; sandal; sandal plastik===
===produk-produk kopi; minuman kopi; es coklat===
===Ritel online; pemasaran media sosial; Promosi, periklanan dan pemasaran situs online; iklan dan layanan pemasaran interaktif===

---

210 Nomor Permohonan : DID2024100373 540 Etiket
220 Tanggal Penerimaan : 03/10/2024 11:28:45
320 Prioritas :
730 Nama Pemohon : CHAOSHA HONG
Alamat Pemohon : JL. PLUIT KARANG INDAH XV NO.48 002/012 China
740 Nama Kuasa :
Alamat Kuasa :

hanhan

Tipe Merek : Merek Kata
Nama Referensi Label Merek : hanhan
566 Arti Bahasa : Tidak Ada Terjemahan
591 Uraian Warna : hitam
511 Kelas Barang/Jasa : 8, 21, 25, 30, 35
510 Uraian Barang/Jasa : ===pisau buah; sendok dessert; pisau daging; garpu meja; pisau meja stainless steel; sendok *; pisau meja, garpu dan sendok untuk bayi; sendok kopi; sendok meja stainless steel; Alat pemotong (pisau); kue garpu; sendok teh; peralatan makan [pisau garpu dan sendok]; pisau dapur===
===peralatan masak [panci dan wajan]; Panci dan wajan masak [non-listrik]; wajan; panci dan wajan masak, non-listrik; panci panggangan; panci; kukusan, wajan (non-listrik); panci rebus; panci penggorengan===
===sepatu untuk wanita; sandal untuk anak-anak; sepatu; sepatu sandal; sepatu bot *; sandal; sandal untuk pria; sepatu hujan; sandal plastik; sandal selop===
===produk-produk kopi; teh; minuman kopi; es coklat===
===Iklan melalui media elektronik; Ritel online===

---

210 Nomor Permohonan : DID2024100459 540 Etiket
220 Tanggal Penerimaan : 03/10/2024 13:13:59
320 Prioritas :
730 Nama Pemohon : H. ABD. HADI
Alamat Pemohon : DSN. TOKKONING DESA PATERONGAN
740 Nama Kuasa :
Alamat Kuasa :

Tipe Merek : Merek Kata dan Lukisan
Nama Referensi Label Merek : Pandai Besi MAJU JAYA Al-Hadi + LUKISAN
566 Arti Bahasa : Tidak Ada Terjemahan
591 Uraian Warna : BIRU, KUNING

511	Kelas Barang/Jasa	:	8
510	Uraian Barang/Jasa	:	===Alat pengiris untuk keperluan dapur; alat-alat pertanian yang dioperasikan dengan tangan; alat pertanian, dioperasikan dengan tangan; alat pemotong tangan dioperasikan untuk digunakan dapur; pisau dapur===

210	Nomor Permohonan	:	DID2024100372	540	Etiket
220	Tanggal Penerimaan	:	03/10/2024 11:28:46		
320	Prioritas	:			
730	Nama Pemohon	:	CHAOSHA HONG		
	Alamat Pemohon	:	JL. PLUIT KARANG INDAH XV NO.48 002/012 China		
740	Nama Kuasa	:			
	Alamat Kuasa	:			

binsa

	Tipe Merek	:	Merek Kata
	Nama Referensi Label Merek	:	binsa
566	Arti Bahasa	:	Tidak Ada Terjemahan
591	Uraian Warna	:	hitam
511	Kelas Barang/Jasa	:	8, 21, 25, 30, 35
510	Uraian Barang/Jasa	:	===Pisau pemotong daging; pisau buah; sendok dessert; pisau daging; garpu meja; sendok *; sendok kopi; pisau *; pisau meja; sendok teh; sendok meja; peralatan makan [pisau garpu dan sendok]; pisau dapur=== ===peralatan masak [panci dan wajan]; Panci dan wajan masak [non-listrik]; panci masak, non-listrik; wajan; panci dan wajan masak, non-listrik; panci panggangan; panci; panci rebus; panci penggorengan=== ===sepatu untuk anak-anak; sepatu untuk wanita; sandal untuk anak-anak; sandal untuk wanita; sepatu; sepatu santai; sandal; sandal untuk pria; sandal selop=== ===produk-produk kopi; teh; minuman kopi; es coklat=== ===Ritel online; pemasaran media sosial; Periklanan melalui media elektronik dan internet untuk manajemen bisnis===

210	Nomor Permohonan	:	DID2024100496	540	Etiket
220	Tanggal Penerimaan	:	03/10/2024 13:26:06		
320	Prioritas	:			
730	Nama Pemohon	:	FADLI AFRIANDI		
	Alamat Pemohon	:	DSN TOKONING DESA PATERRONGAN KEC GALIS		
740	Nama Kuasa	:			
	Alamat Kuasa	:			

	Tipe Merek	:	Merek Kata dan Lukisan
	Nama Referensi Label Merek	:	PUSAT PANDAI BESI MADURA INDONESIA
566	Arti Bahasa	:	Tidak Ada Terjemahan
591	Uraian Warna	:	HITAM,PUTIH,KUNING
511	Kelas Barang/Jasa	:	8
510	Uraian Barang/Jasa	:	===Alat pengiris untuk keperluan dapur; alat-alat pertanian yang dioperasikan dengan tangan; alat pertanian, dioperasikan dengan tangan; pisau dapur===

210	Nomor Permohonan	:	DID2024100456	540	Etiket
220	Tanggal Penerimaan	:	03/10/2024 13:12:39		
320	Prioritas	:			
730	Nama Pemohon	:	SAK RONI		
	Alamat Pemohon	:	DSN TOKKONING DESA PATERONGAN KECAMATAN		
740	Nama Kuasa	:			
	Alamat Kuasa	:			

	Tipe Merek	:	Merek Kata dan Lukisan

	Nama Referensi Label Merek	:	MUJI PANDAI BESI + LUKISAN
566	Arti Bahasa	:	Tidak Ada Terjemahan
591	Uraian Warna	:	BIRU, BIRU TUA, BIRU MUDA, MERAH, KUNING, PUTIH
511	Kelas Barang/Jasa	:	8
510	Uraian Barang/Jasa	:	===Alat pengiris untuk keperluan dapur; alat-alat pertanian yang dioperasikan dengan tangan; alat pertanian, dioperasikan dengan tangan; alat pemotong tangan dioperasikan untuk digunakan dapur; pisau dapur===

210	Nomor Permohonan	:	DID2024100493	540	Etiket
220	Tanggal Penerimaan	:	03/10/2024 13:26:20		
320	Prioritas	:			
730	Nama Pemohon	:	CHOLIL		
	Alamat Pemohon	:	DSN KOLLA DESA PATERRONGAN KEC GALIS		
740	Nama Kuasa	:			
	Alamat Kuasa	:			

	Tipe Merek	:	Merek Kata dan Lukisan
	Nama Referensi Label Merek	:	KCR Production
566	Arti Bahasa	:	Tidak Ada Terjemahan
591	Uraian Warna	:	kuning,merah,hitam
511	Kelas Barang/Jasa	:	8
510	Uraian Barang/Jasa	:	===Alat pengiris untuk keperluan dapur; alat-alat pertanian yang dioperasikan dengan tangan; alat pertanian, dioperasikan dengan tangan; alat pemotong tangan dioperasikan untuk digunakan dapur; pisau dapur===

210	Nomor Permohonan	:	DID2024100453	540	Etiket
220	Tanggal Penerimaan	:	03/10/2024 13:12:25		
320	Prioritas	:			
730	Nama Pemohon	:	ACHMAD FAUZI		
	Alamat Pemohon	:	DSN TOKKONING DESA PATERONGAN KECAMATAN		
740	Nama Kuasa	:			
	Alamat Kuasa	:			

	Tipe Merek	:	Merek Kata dan Lukisan
	Nama Referensi Label Merek	:	PERKAKAS MADURA ASLI + LUKISAN
566	Arti Bahasa	:	Tidak Ada Terjemahan
591	Uraian Warna	:	MERAH, HITAM
511	Kelas Barang/Jasa	:	8
510	Uraian Barang/Jasa	:	===Alat pengiris untuk keperluan dapur; alat-alat pertanian yang dioperasikan dengan tangan; alat pertanian, dioperasikan dengan tangan; alat pemotong tangan dioperasikan untuk digunakan dapur; pisau dapur===

210	Nomor Permohonan	:	DID2024100458	540	Etiket
220	Tanggal Penerimaan	:	03/10/2024 13:12:10		
320	Prioritas	:			
730	Nama Pemohon	:	PAWAID		
	Alamat Pemohon	:	DSN TOKKONING DESA PATERONGAN KECAMATAN		
740	Nama Kuasa	:			
	Alamat Kuasa	:			

	Tipe Merek	:	Merek Kata dan Lukisan
	Nama Referensi Label Merek	:	PUSAKA PAMOR APOLLO MADURA + LUKISAN

566 Arti Bahasa : Tidak Ada Terjemahan

591 Uraian Warna : HITAM, PUTIH

511 Kelas Barang/Jasa : 8

510 Uraian Barang/Jasa : ===Alat pengiris untuk keperluan dapur; alat-alat pertanian yang dioperasikan dengan tangan; alat pertanian, dioperasikan dengan tangan; alat pemotong tangan dioperasikan untuk digunakan dapur; pisau dapur===

---

210 Nomor Permohonan : DID2024100444 540 Etiket

220 Tanggal Penerimaan : 03/10/2024 00:55:55

320 Prioritas :

730 Nama Pemohon : PT. SEMESTA JAYA KIMIA

Alamat Pemohon : Jl. Gajah Mada No.50

740 Nama Kuasa :

Alamat Kuasa :

Tipe Merek : Merek Kata dan Lukisan

Nama Referensi Label Merek : brullen + Logo

566 Arti Bahasa : Tidak Ada Terjemahan

591 Uraian Warna : Hitam, Merah

511 Kelas Barang/Jasa : 8

510 Uraian Barang/Jasa : ===pukulan tang [alat-alat tangan]; penarik kabel (alat tangan); alat pengukur ulir (alat tangan); Mata bor (bagian dari alat tangan); Mata gergaji [bagian dari alat tangan]; sekop [perkakas tangan]; tabung pemotong [alat-alat tangan]; Kunci mur [alat tangan]; pemangkasan gergaji [alat-alat tangan]; Palu dari kuningan [perkakas tangan]; hoop pemotong [alat-alat tangan]; pisau ketam (alat tangan); Sendok besar untuk pengecoran [alat tangan]; pisau [perkakas tangan]; pencakar kaca [alat-alat tangan]; palu [perkakas tangan]; pemotong baut [perkakas tangan]; gergaji kayu (alat tangan); besi pelamur [alat-alat tangan]; alat pemotong [alat-alat tangan]; gergaji [perkakas tangan]; pemegang bor [alat-alat tangan]; alat potong berputar [perkakas tangan]; linggis [perkakas tangan]===

---

210 Nomor Permohonan : DID2024100457 540 Etiket

220 Tanggal Penerimaan : 03/10/2024 13:11:50

320 Prioritas :

730 Nama Pemohon : SUJAI

Alamat Pemohon : DSN TENGGINAH LAOK DESA PATERONGAN

740 Nama Kuasa :

Alamat Kuasa :

Tipe Merek : Merek Kata dan Lukisan

Nama Referensi Label Merek : SJ BLACKSMITH + LUKISAN

566 Arti Bahasa : Tidak Ada Terjemahan

591 Uraian Warna : HITAM, PUTIH

511 Kelas Barang/Jasa : 8

510 Uraian Barang/Jasa : ===Alat pengiris untuk keperluan dapur; alat-alat pertanian yang dioperasikan dengan tangan; alat pertanian, dioperasikan dengan tangan; alat pemotong tangan dioperasikan untuk digunakan dapur; pisau dapur===

---

210 Nomor Permohonan : DID2024100316 540 Etiket

220 Tanggal Penerimaan : 03/10/2024 10:07:23

320 Prioritas :

730 Nama Pemohon : PT DUTAMULTI INTIOPTIC PRATAMA

Alamat Pemohon : Jl. Besar KM. 11,5 Dusun II No. 60, Ujung Serdang,

740 Nama Kuasa : Anny Susanto S.E.
Alamat Kuasa : Pamerindo Paten Komplek Green Ville Maisonette blok FB 10 Jl. Tanjung Duren Raya, Duri Kepa

DrivePro

Tipe Merek : Merek Kata
Nama Referensi Label Merek : DrivePro + Logo
566 Arti Bahasa : Tidak Ada Terjemahan
591 Uraian Warna : Hitam, Putih
511 Kelas Barang/Jasa : 9
510 Uraian Barang/Jasa : ===Kotak, tali dan rantai kacamata; kacamata kamera; kacamata pelindung; optik; lensa kacamata progresif; kacamata debu; peralatan dan instrumen optik, kecuali untuk kacamata dan peralatan fotografi; lensa kontak; kantong kacamata; cermin optik; Wadah lensa kontak; pin untuk kacamata; Bagian-bagian untuk kacamata; pelindung hidung untuk kacamata; kacamata pintar; lensa kacamata; Dudukan kacamata; tujuan [lensa] [optik]; kacamata pelindung dari sinar matahari; bingkai kacamata; bagian dan aksesori untuk kacamata; kabel serat optik; kacamata; kotak kacamata; casing dan kantong untuk menyimpan kacamata dan kacamata hitam; tas kacamata; lensa kontak berwarna; Kacamata renang; bantalan hidung kacamata; kacamata lihat jauh; kabel kacamata; engsel untuk bingkai kacamata; Sarung, wadah dan tempat lensa kontak; softlens; alat pembersih lensa kontak; kacamata pembesar [optik]; kacamata fashion; Kacamata dengan resep===

---

210 Nomor Permohonan : DID2024100614 540 Etiket
220 Tanggal Penerimaan : 03/10/2024 15:11:50
320 Prioritas :
730 Nama Pemohon : Petroliam Nasional Berhad (PETRONAS)
Alamat Pemohon : Tower 1, PETRONAS Twin Towers, Kuala Lumpur City
740 Nama Kuasa : H. Amris Pulungan S.H.
Alamat Kuasa : PULUNGAN, WISTON & PARTNERS, Jl. Cempaka Putih Raya No. 51 Jakarta, 10520 INDONESIA

gentari GO

Tipe Merek : Merek Kata dan Lukisan
Nama Referensi Label Merek : gentari GO & logo
566 Arti Bahasa :
591 Uraian Warna : ungu, biru, putih (purple, blue, white)
511 Kelas Barang/Jasa : 9, 12, 16, 35, 37, 39, 42
510 Uraian Barang/Jasa : ===Aplikasi perangkat lunak untuk telepon bergerak; perangkat pengisian baterai untuk kendaraan listrik; Perangkat lunak aplikasi untuk perangkat seluler; aplikasi seluler yang dapat diunduh; perangkat lunak aplikasi seluler; Perangkat lunak aplikasi yang terkait dengan penyewaan mobil, taksi, dan semua jenis layanan penyewaan kendaraan penumpang; instalasi panel surya untuk menghasilkan listrik===
===kendaraan elektrik; kendaraan air; kendaraan udara; kendaraan darat===
===Kop surat; pamflet; Kartu nama; selebaran; brosur; kartu undangan; poster; barang cetakan; publikasi tercetak===
===Iklan; promosi penjualan untuk pihak lain; Jasa publisitas; pemasaran yang ditargetkan; administrasi program loyalitas konsumen===
===Jasa stasiun pengisian untuk kendaraan listrik===
===layanan pasokan listrik; Transportasi; penyewaan kendaraan listrik===
===Perangkat lunak sebagai layanan [SaaS]; jasa-jasa ilmu pengetahuan dan teknologikal dan penelitian yang berkaitan dengan jasa-jasa tersebut; Platform sebagai Layanan (PaaS)===

---

210 Nomor Permohonan : DID2024100331 540 Etiket
220 Tanggal Penerimaan : 03/10/2024 10:38:54
320 Prioritas :
730 Nama Pemohon : Cotron Corporation
Alamat Pemohon : 12 FL., NO. 150, SEC. 4, CHENG-DE RD., SHIHLIN
740 Nama Kuasa : Neneng Sri Wiyanti S.E.
Alamat Kuasa : PULUNGAN, WISTON & PARTNERS, Jl. Cempaka Putih Raya No. 51, Jakarta, 10520 INDONESIA

Tipe Merek : Merek Lukisan

	Nama Referensi Label Merek	:	Logo
566	Arti Bahasa	:	
591	Uraian Warna	:	Hitam, putih (Black & white)
511	Kelas Barang/Jasa	:	9
510	Uraian Barang/Jasa	:	===pengeras suara; mikrofon; headset nirkabel untuk digunakan dengan telepon seluler; earphone nirkabel; speaker nirkabel; earphone; headphone===

210	Nomor Permohonan	:	DID2024100510	540 Etiket
220	Tanggal Penerimaan	:	03/10/2024 13:32:06	
320	Prioritas	:		
730	Nama Pemohon	:	PT INSPIRASI MASUK KAMPUS	
	Alamat Pemohon	:	Graha Mampang Lt. 3 Suite 305, Jl. Mampang Prapatan	
740	Nama Kuasa	:		
	Alamat Kuasa	:		
	Tipe Merek	:	Merek Kata dan Lukisan	
	Nama Referensi Label Merek	:	MASUK KAMPUS	
566	Arti Bahasa	:		
591	Uraian Warna	:	Biru muda, Biru tua, Putih, Abu-abu	
511	Kelas Barang/Jasa	:	9	
510	Uraian Barang/Jasa	:	===aplikasi seluler pendidikan; perangkat lunak komputer untuk menganalisa informasi mengenai aktivitas situs web; perangkat lunak pengembangan situs web; perangkat lunak komputer pendidikan; Perangkat lunak aplikasi web; platform berbasis website dan aplikasi; platform perangkat lunak komputer; perangkat lunak komputer untuk digunakan dalam membuat dan mendesain situs web; perangkat lunak realitas virtual untuk pendidikan===	

210	Nomor Permohonan	:	DID2024100512	540 Etiket
220	Tanggal Penerimaan	:	03/10/2024 13:33:24	
320	Prioritas	:		
730	Nama Pemohon	:	PT Cakra Cahaya Cinta	
	Alamat Pemohon	:	Ideacentrum Office, Jl. Yusuf Adiwinata No. 32/34,	
740	Nama Kuasa	:		
	Alamat Kuasa	:		
	Tipe Merek	:	Merek Kata dan Lukisan	
	Nama Referensi Label Merek	:	EMPOWERING EMPATH	
566	Arti Bahasa	:		
591	Uraian Warna	:	Biru, Ungu, Merah	
511	Kelas Barang/Jasa	:	9	
510	Uraian Barang/Jasa	:	===perangkat lunak komputer untuk menganalisa informasi mengenai aktivitas situs web; perangkat lunak pengembangan situs web; Perangkat lunak aplikasi web; platform berbasis website dan aplikasi; platform perangkat lunak komputer; Platform digital; platform perangkat lunak komputer untuk digunakan dalam bidang kesehatan, kebugaran (wellness), dan nutrisi/gizi; perangkat lunak komputer untuk digunakan dalam membuat dan mendesain situs web; Peranti lunak untuk mencari dan mendapatkan informasi, situ web, dan sumber lain dari jaringan komputer===	

210	Nomor Permohonan	:	DID2024100507	540 Etiket
220	Tanggal Penerimaan	:	03/10/2024 13:30:36	
320	Prioritas	:		
730	Nama Pemohon	:	PT Cakra Cahaya Cinta	
	Alamat Pemohon	:	Jl. Yusuf Adiwinata No. 32/34, RT.04/RW.01,	

740 Nama Kuasa :
Alamat Kuasa :

Tipe Merek : Merek Kata dan Lukisan
Nama Referensi Label Merek : ANTIMANIPULASI
566 Arti Bahasa :
591 Uraian Warna : white (ffffff), red violet (c10879), mid blue (2b63a2)
511 Kelas Barang/Jasa : 9
510 Uraian Barang/Jasa : ===perangkat lunak komputer (software) untuk media pembelajaran; Platform perangkat lunak yang memfasilitasi penyediaan informasi; program komputer untuk media pembelajaran; platform berbasis website dan aplikasi; platform perangkat lunak komputer; Platform digital===

---

210 Nomor Permohonan : DID2024100380 540 Etiket
220 Tanggal Penerimaan : 03/10/2024 11:36:30
320 Prioritas :
730 Nama Pemohon : PT SEAPRO MARINE SUPPLIES INDONESIA
Alamat Pemohon : Pinangsia Timur Nomor 2D, RT/RW: 001/006, Kelurahan
740 Nama Kuasa :
Alamat Kuasa :

Tipe Merek : Merek Kata dan Lukisan
Nama Referensi Label Merek : SEAPRO
566 Arti Bahasa : Tidak Ada Terjemahan
591 Uraian Warna : Hitam dan Kuning
511 Kelas Barang/Jasa : 9
510 Uraian Barang/Jasa : ===sakelar lampu listrik; meter untuk mengukur nilai parameter listrik; kacamata pelindung; pompa pemadam kebakaran; alat untuk menguji detektor panas menggunakan semprotan aerosol; sekering; transformator tegangan listrik; alat untuk mengukur; nosel selang pemadam kebakaran; ballast listrik untuk peralatan penerangan neon; radio; sarung tangan pelindung; teropong; pelampung sinyal; baterai; soket catu daya listrik; sepatu pengaman untuk perlindungan terhadap kecelakaan atau cedera; selang api; rakit yang menyelamatkan jiwa; lampu sinyal; peralatan dan peralatan keselamatan dan menyelamatkan jiwa; Baterai dan sel baterai; instrumen navigasi; starter untuk lampu listrik; alat untuk menguji detektor asap menggunakan semprotan aerosol; sekoci; pelampung; soket listrik; lonceng sinyal; ballast untuk peralatan penerangan listrik; sextants; alat pemadam api; lentera sinyal; kotak persimpangan [listrik]; lampu berkedip [sinyal bercahaya]; pengukur tekanan; helm pengaman; peralatan radio kelautan; jaket keselamatan; pita ukur; selang pemadam kebakaran; transformator step-down; pita pengukur; sakelar elektronik; ballast pencahayaan; radio laut; jaring pengaman===

---

210 Nomor Permohonan : DID2024100430 540 Etiket
220 Tanggal Penerimaan : 03/10/2024 00:48:30
320 Prioritas :
730 Nama Pemohon : Putu Gery Wahyu Nugraha
Alamat Pemohon : LC 8 TOYA ANAKAN IVA NO. 4 RT XIII,
740 Nama Kuasa :
Alamat Kuasa :

Tipe Merek : Merek Kata dan Lukisan
Nama Referensi Label Merek : SuperAI
566 Arti Bahasa :
591 Uraian Warna : Hitam, Putih
511 Kelas Barang/Jasa : 9
510 Uraian Barang/Jasa : ===perangkat lunak kecerdasan buatan===

210	Nomor Permohonan	:	DID2024100318	540 Etiket
220	Tanggal Penerimaan	:	03/10/2024 10:10:56	
320	Prioritas	:		
730	Nama Pemohon	:	MORINGGA SYARIFUDIN	
	Alamat Pemohon	:	JL. Kebagusan Besar II No. 36 Kota Administrasi Jakarta	
740	Nama Kuasa	:		
	Alamat Kuasa	:		Bioray
	Tipe Merek	:	Merek Kata	
	Nama Referensi Label Merek	:	Bioray	
566	Arti Bahasa	:	Tidak Ada Terjemahan	
591	Uraian Warna	:	warna merah	
511	Kelas Barang/Jasa	:	9	
510	Uraian Barang/Jasa	:	===analisis laboratorium penelitian untuk mengukur, menguji dan menganalisis darah dan cairan tubuh lainnya===	

210	Nomor Permohonan	:	DID2024100381	540 Etiket
220	Tanggal Penerimaan	:	03/10/2024 11:39:34	
320	Prioritas	:		
730	Nama Pemohon	:	PT Bioskop Digital Indonesia	
	Alamat Pemohon	:	Graha Komando Lantai 3 Jalan Cipinang Indah Raya No.	
740	Nama Kuasa	:		
	Alamat Kuasa	:		BION studios
	Tipe Merek	:	Merek Kata	
	Nama Referensi Label Merek	:	BION Studios	
566	Arti Bahasa	:	Tidak Ada Terjemahan	
591	Uraian Warna	:	hitam dan putih	
511	Kelas Barang/Jasa	:	9	
510	Uraian Barang/Jasa	:	===Film dan video yang dapat diunduh dari internet, film (movies) yang dapat diunduh dari internet; film film yang direkam sebelumnya; konten media digital yang dapat diunduh berupa film; film sinematografi; perangkat lunak aplikasi komputer yang dapat diunduh untuk telepon seluler dan komputer genggam yaitu perangkat lunak untuk mencari tayangan streaming dan mengunduh video film dan acara televisi; film sinematografi, terbuka; film, gambar bergerak, dan film (movies) yang menampilkan konten hiburan; film video; Film dan gambar animasi yang dapat diunduh; Film-film bioskop yang diexpose; gambar dan film digital (dapat diunduh); gambar dan film digital===	

210	Nomor Permohonan	:	DID2024100295	540 Etiket
220	Tanggal Penerimaan	:	03/10/2024 08:58:50	
320	Prioritas	:		
730	Nama Pemohon	:	Siti Huriah Azmi	
	Alamat Pemohon	:	Wisma Indah III Blok E/3 Kel. Parupuk Tabing Kec. Koto	
740	Nama Kuasa	:		
	Alamat Kuasa	:		EYESHOP EYEWEAR
	Tipe Merek	:	Merek Kata	
	Nama Referensi Label Merek	:	Eyeshop Eyewear	
566	Arti Bahasa	:	Tidak Ada Terjemahan	
591	Uraian Warna	:	HITAM	
511	Kelas Barang/Jasa	:	9	
510	Uraian Barang/Jasa	:	===bingkai kacamata; Bingkai untuk kacamata===	

---

210 Nomor Permohonan : DID2024100364

220 Tanggal Penerimaan : 03/10/2024 11:25:19

320 Prioritas :

730 Nama Pemohon : AGNES LIMOIS

Alamat Pemohon : Jl. Sudirman No. 183, RT/RW: 001/001, Kel. Pekan

740 Nama Kuasa : Ichwan Anggawirya S.Sn., S.H., M.H.

Alamat Kuasa : Equity Tower Lt.49 Jend. Sudirman Kav 52-53

540 Etiket

SINGURU

Tipe Merek : Merek Kata dan Lukisan

Nama Referensi Label Merek : SINGURU

566 Arti Bahasa : Tidak Ada Terjemahan

591 Uraian Warna : Hitam

511 Kelas Barang/Jasa : 9

510 Uraian Barang/Jasa : ===kabel fleksibel; microphone listrik; Peralatan untuk mengontrol pengoperasian pemanas dan pendingin air; Tuner sinyal radio; kabel elektronik; loudspeakers; Elektro fusion fitting; pesawat telepon; tuner radio; kabel komputer; kabel data; interkom; perekam kaset video; perekam kaset audio; kabel telepon; kabel audio; Elektronik handy talkie; Kabel Arde; Stop kontak; Kabel Listrik Untuk Pertambangan; radio mobil; pemutar video compact disc; antena; Kabel Antena; tape recorder; Kabel Listrik Tahan Api; kawat listrik; Booster antena; pemutar disk Blu-ray; alat anti-korosi katodik; Kabel Generator; Pesawat televisi; Fiting listrik; kabel serat optik; Kabel Listrik Tegangan Menengah; kabel-kabel; Kabel Listrik Tegangan Tinggi; equalizers [peralatan audio]; tuner stereo; sakelar listrik; video tuner; Kabel Pengendali; tuner penyiaran mobil; Kabel Listrik Tegangan rendah; amplifier; Pesawat komputer; tweeter; kabel listrik===

---

210 Nomor Permohonan : DID2024100365

220 Tanggal Penerimaan : 03/10/2024 11:25:52

320 Prioritas :

730 Nama Pemohon : MICHAEL

Alamat Pemohon : Jl. Jelambar Baru Raya No. 11, RT/RW: 001/002, Kel.

740 Nama Kuasa : Ichwan Anggawirya S.Sn., S.H., M.H.

Alamat Kuasa : Equity Tower Lt.49 Jend. Sudirman Kav 52-53

540 Etiket

AMERTA

Tipe Merek : Merek Kata dan Lukisan

Nama Referensi Label Merek : AMERTA

566 Arti Bahasa : Tidak Ada Terjemahan

591 Uraian Warna : Hitam

511 Kelas Barang/Jasa : 9

510 Uraian Barang/Jasa : ===kabel fleksibel; microphone listrik; Peralatan untuk mengontrol pengoperasian pemanas dan pendingin air; Tuner sinyal radio; kabel elektronik; loudspeakers; Elektro fusion fitting; pesawat telepon; tuner radio; kabel komputer; kabel data; interkom; perekam kaset video; perekam kaset audio; kabel telepon; kabel audio; Elektronik handy talkie; Kabel Arde; Stop kontak; Kabel Listrik Untuk Pertambangan; radio mobil; pemutar video compact disc; antena; Kabel Antena; tape recorder; Kabel Listrik Tahan Api; kawat listrik; Booster antena; pemutar disk Blu-ray; alat anti-korosi katodik; Kabel Generator; Pesawat televisi; Fiting listrik; Kabel Listrik Tegangan Menengah; kabel-kabel; Kabel Listrik Tegangan Tinggi; equalizers [peralatan audio]; tuner stereo; sakelar listrik; video tuner; Kabel Pengendali; tuner penyiaran mobil; Kabel Listrik Tegangan rendah; Kabel serat optik; amplifier; Pesawat komputer; tweeter; kabel listrik===

---

210 Nomor Permohonan : DID2024100440

220 Tanggal Penerimaan : 03/10/2024 00:54:42

320 Prioritas :

730 Nama Pemohon : PT. PCM KABEL INDONESIA

Alamat Pemohon : Kawasan Industri Mekar Jaya, Jl. Raya Mauk KM 7 No.

740 Nama Kuasa : George Widjojo S.H.

Alamat Kuasa : Jalan Kali Besar Barat No. 5 Jakarta

540 Etiket

KRETAFLEX

	Tipe Merek	:	Merek Kata
	Nama Referensi Label Merek	:	KRETAFLEX
566	Arti Bahasa	:	Tidak Ada Terjemahan
591	Uraian Warna	:	HITAM DAN PUTIH
511	Kelas Barang/Jasa	:	9
510	Uraian Barang/Jasa	:	===kabel-kabel===

210	Nomor Permohonan	:	DID2024100443	540 Etiket
220	Tanggal Penerimaan	:	03/10/2024 00:55:02	
320	Prioritas	:		
730	Nama Pemohon	:	PT. PCM KABEL INDONESIA	
	Alamat Pemohon	:	Kawasan Industri Mekar Jaya, Jl. Raya Mauk KM 7 No.	
740	Nama Kuasa	:	George Widjojo S.H.	
	Alamat Kuasa	:	Jalan Kali Besar Barat No. 5 Jakarta	OPTIFLEX

	Tipe Merek	:	Merek Kata
	Nama Referensi Label Merek	:	OPTIFLEX
566	Arti Bahasa	:	Tidak Ada Terjemahan
591	Uraian Warna	:	HITAM DAN PUTIH
511	Kelas Barang/Jasa	:	9
510	Uraian Barang/Jasa	:	===kabel-kabel===

210	Nomor Permohonan	:	DID2024100442	540 Etiket
220	Tanggal Penerimaan	:	03/10/2024 00:54:52	
320	Prioritas	:		
730	Nama Pemohon	:	PT. PCM KABEL INDONESIA	
	Alamat Pemohon	:	Kawasan Industri Mekar Jaya, Jl. Raya Mauk KM 7 No.	
740	Nama Kuasa	:	George Widjojo S.H.	
	Alamat Kuasa	:	Jalan Kali Besar Barat No. 5 Jakarta	SPREDOFLEX

	Tipe Merek	:	Merek Kata
	Nama Referensi Label Merek	:	SPREDOFLEX
566	Arti Bahasa	:	Tidak Ada Terjemahan
591	Uraian Warna	:	HITAM DAN PUTIH
511	Kelas Barang/Jasa	:	9
510	Uraian Barang/Jasa	:	===kabel-kabel===

210	Nomor Permohonan	:	DID2024100612	540 Etiket
220	Tanggal Penerimaan	:	03/10/2024 15:10:07	
320	Prioritas	:		
730	Nama Pemohon	:	Target Brands, Inc.	
	Alamat Pemohon	:	1000 Nicollet Mall, Minneapolis, Minnesota 55403-2467,	
740	Nama Kuasa	:	Marolita Setiati	
	Alamat Kuasa	:	PT SPRUSON FERGUSON INDONESIA, Graha Paramita 3B Floor Zona D Jl. Denpasar Raya Blok D2 Kav.8 Kuningan	SUN SQUAD

	Tipe Merek	:	Merek Kata dan Lukisan
	Nama Referensi Label Merek	:	SUN SQUAD
566	Arti Bahasa	:	SUN SQUAD = Merupakan Suatu Penamaan

591 Uraian Warna : Putih, Hitam
511 Kelas Barang/Jasa : 9
510 Uraian Barang/Jasa : ===kabel ekstensi listrik; baterai; kasus pelindung untuk telepon seluler; kasus pelindung untuk pemutar MP3; speaker portabel; termometer, bukan untuk keperluan medis; aplikasi perangkat lunak yang dapat diunduh untuk ponsel; tempat kacamata pelindung dari sinar matahari; kacamata pelindung dari sinar matahari; kasus pelindung untuk komputer tablet===

---

210 Nomor Permohonan : DID2024100346 540 Etiket
220 Tanggal Penerimaan : 03/10/2024 10:59:09
320 Prioritas :
730 Nama Pemohon : MegaLive, Inc.
Alamat Pemohon : Room 65, 6F, A-dong, 550, Misa-daero, Hanam-si,
740 Nama Kuasa : Safina Meida Baqo S.H.,
Alamat Kuasa : Gedung Lippo Kuningan, Lt. 12, Unit. A, JL. HR. Rasuna Said Kav. B-12, Jakarta Selatan, 12940

MegaLive

Tipe Merek : Merek Kata
Nama Referensi Label Merek : MegaLive
566 Arti Bahasa :
591 Uraian Warna : Hitam dan putih
511 Kelas Barang/Jasa : 9
510 Uraian Barang/Jasa : ===perangkat lunak operasi universal serial bus [USB]; perangkat lunak augmented reality; perangkat lunak komputer untuk manajemen basis data; program komputer untuk mengedit gambar, suara dan video; perangkat lunak permainan komputer augmented reality; perangkat lunak komputer untuk mengendalikan operasi perangkat audio dan video; Perangkat lunak permainan komputer untuk digunakan pada ponsel dan telepon seluler; perangkat lunak komputer yang dapat diunduh untuk penyiaran dan streaming sesi konten media digital; Perangkat lunak pengolahan data; perangkat lunak komputer yang dapat diunduh; Perangkat lunak otentikasi yang dapat diunduh untuk mengendalikan akses dan komunikasi dengan komputer dan jaringan komputer; perangkat lunak komputer untuk menyinkronkan data antara komputer genggam atau portabel dan komputer host; perangkat lunak untuk akses Internet; Perangkat lunak komputer untuk mengakses browsing dan mencari database online; piranti lunak untuk manajemen database; perangkat keras komputer; peralatan telekomunikasi; perangkat lunak perpesanan internet; perangkat lunak komputer; perangkat lunak pengenalan suara; kamera; perangkat lunak komputer untuk integrasi aplikasi dan basis data; perangkat lunak perlindungan privasi===

---

210 Nomor Permohonan : DID2024100501 540 Etiket
220 Tanggal Penerimaan : 03/10/2024 13:28:02
320 Prioritas :
730 Nama Pemohon : PT CATYLENS CEMERLANG JAYA
Alamat Pemohon : Sastrodipuran GM 1/412 Kel. Ngupasan Kec.
740 Nama Kuasa :
Alamat Kuasa :

Tipe Merek : Merek Kata dan Lukisan
Nama Referensi Label Merek : CASPER Eyewear
566 Arti Bahasa : Tidak Ada Terjemahan
591 Uraian Warna : Putih.hitam, merah dan hijau tosca
511 Kelas Barang/Jasa : 9
510 Uraian Barang/Jasa : ===lensa kacamata hitam; lensa kacamata progresif; lensa kacamata resep; lensa bifocal untuk kacamata; lensa kacamata / lensa kacamata; produk perawatan mata dan aksesoris kacamata yaitu lensa optik untuk kacamata dan kacamata hitam; lensa kacamata pelindung dari sinar matahari; frame untuk kacamata dan pince-nez; lensa kacamata; tempat untuk kacamata, klip hidung dan untuk lensa kontak; kacamata bifocal===

---

210 Nomor Permohonan : DID2024100646 540 Etiket
220 Tanggal Penerimaan : 03/10/2024 15:48:47
320 Prioritas :
730

	Nama Pemohon	:	PT. Performa Sinergy Nusantara
	Alamat Pemohon	:	Komplek pergudangan bizzpark blok A1 no. 36, Jl. Raya
740	Nama Kuasa	:	
	Alamat Kuasa	:	
	Tipe Merek	:	Merek Kata dan Lukisan
	Nama Referensi Label Merek	:	BIZTECH
566	Arti Bahasa	:	
591	Uraian Warna	:	Merah, Hitam dan Biru
511	Kelas Barang/Jasa	:	9
510	Uraian Barang/Jasa	:	===Panel interaktif===

210	Nomor Permohonan	:	DID2024100714	540 Etiket
220	Tanggal Penerimaan	:	03/10/2024 18:33:51	
320	Prioritas	:		
730	Nama Pemohon	:	PT Assessment Services Indonesia	
	Alamat Pemohon	:	World Trade Centre (WTC) 5, Level 3A, Jalan Jend.	
740	Nama Kuasa	:		
	Alamat Kuasa	:		
	Tipe Merek	:	Merek Kata dan Lukisan	
	Nama Referensi Label Merek	:	SMARTAC + LOGO	
566	Arti Bahasa	:	Tidak Ada Terjemahan	
591	Uraian Warna	:	Biru, biru muda dan oranye	
511	Kelas Barang/Jasa	:	9	
510	Uraian Barang/Jasa	:	===Perangkat lunak komputer yang direkam dan diunduh untuk digunakan dalam bidang manajemen sumber daya manusia; aplikasi perangkat lunak yang menampilkan informasi tentang layanan rekrutmen, solusi kepegawaian dan perencanaan karir; Perangkat lunak komputer yang berkaitan dengan manajemen sumber daya manusia===	

210	Nomor Permohonan	:	DID2024100312	540 Etiket
220	Tanggal Penerimaan	:	03/10/2024 10:01:20	
320	Prioritas	:		
730	Nama Pemohon	:	HOSIANTA	
	Alamat Pemohon	:	Jl. Krendang Selatan Rt. 003/007, Kel. Krendang, Kec.	
740	Nama Kuasa	:	Yulius Susanto Cung S.H., M.H.,	
	Alamat Kuasa	:	Jalan Biak No 7C	
	Tipe Merek	:	Merek Kata	
	Nama Referensi Label Merek	:	BILEDPROJECTOR	
566	Arti Bahasa	:	Tidak Ada Terjemahan	
591	Uraian Warna	:	Hitam	
511	Kelas Barang/Jasa	:	9	
510	Uraian Barang/Jasa	:	===Inverter DC / AC; TRAFO STEP UP; TRAFO STEP DOWN; kabel elektronik; ballast untuk lampu halogen; ballast elektronik untuk lampu; kabel dan kabel listrik; inverter [listrik]; Inverter AC / DC; trafo distribusi; ballast pencahayaan; Perangkat pengubah arus [listrik]; kabel listrik===	

210	Nomor Permohonan	:	DID2024100321	540 Etiket
220	Tanggal Penerimaan	:	03/10/2024 10:19:44	
320	Prioritas	:		

730 Nama Pemohon : YOYOK LISTIAWAN

Alamat Pemohon : UMBULSARI RT 02 RW O9,KALIASRI,KEC KALIPARE,

740 Nama Kuasa :

Alamat Kuasa :

Tipe Merek : Merek Kata

Nama Referensi Label Merek : NA acoustic

566 Arti Bahasa : Tidak Ada Terjemahan

591 Uraian Warna : hitam dan putih

511 Kelas Barang/Jasa : 9

510 Uraian Barang/Jasa : ===box speaker===

---

210 Nomor Permohonan : DID2024100543 540 Etiket

220 Tanggal Penerimaan : 03/10/2024 14:09:15

320 Prioritas :

730 Nama Pemohon : Strava, Inc.

Alamat Pemohon : 208 Utah Street, Suite 210 San Francisco, CA United

740 Nama Kuasa : Emirsyah Dinar

Alamat Kuasa : Gedung Graha Pratama Lantai 15 Jalan MT. Haryono Kavling 15

Tipe Merek : Merek Lukisan

Nama Referensi Label Merek : Logo

566 Arti Bahasa : Tidak Ada Terjemahan

591 Uraian Warna : Hitam, putih

511 Kelas Barang/Jasa : 9, 42

510 Uraian Barang/Jasa : ===perangkat lunak untuk jasa/layanan pemetaan; perangkat lunak yang memungkinkan pengguna untuk menilai kebiasaan mereka di bidang kesehatan, nutrisi/gizi, dan kebugaran (wellness); Perangkat lunak yang dapat diunduh untuk mengenkripsi dan memungkinkan transmisi informasi digital yang aman melalui Internet; perangkat lunak yang dapat diunduh dalam bentuk aplikasi seluler untuk jejaring sosial; Piranti lunak komputer untuk analisis berbasis situs web dan lalu lintas Internet; perangkat lunak yang berbentuk aplikasi seluler dan aplikasi desktop untuk pelacakan dan pemeliharaan rencana kesehatan dan perawatan; Perangkat lunak komputer untuk memonitor, memproses, menampilkan, menyimpan dan mentransmisikan data; Perangkat lunak yang dapat diunduh, yaitu, perangkat lunak untuk mengumpulkan dan menganalisis data; perangkat lunak yang menyediakan informasi cuaca berbasis lokasi; platform perangkat lunak komputer untuk digunakan dalam bidang kesehatan, kebugaran (wellness), dan nutrisi/gizi===
===Menyediakan perangkat lunak komputer yang tidak dapat diunduh online untuk memungkinkan menggunakan bersama-sama atas informasi transit publik, pemetaan, navigasi, lalu lintas, rute dan informasi yang diminati; penyediaan perangkat lunak komputer yang tidak dapat diunduh untuk komunikasi data nirkabel untuk menerima memproses mengirimkan dan menampilkan informasi dan alarm yang berkaitan dengan kebugaran kesehatan detak jantung pernapasan dan kadar oksigen darah; menyediakan perangkat lunak online yang tidak dapat diunduh yang memungkinkan pengguna untuk berinteraksi dengan pengguna lain untuk membentuk jaringan pendukung di bidang nutrisi/gizi, kebugaran (fitness), kesehatan dan kebugaran (wellness); perangkat lunak komputer online yang tidak dapat diunduh untuk menampilkan, mengumpulkan, menganalisis dan mengatur data dan informasi di bidang kesehatan, kebugaran (wellness), kebugaran (fitness), aktivitas fisik, pengendalian (management) berat badan, tidur, dan nutrisi/gizi; Perangkat lunak komputer online yang tidak dapat diunduh untuk melacak sasaran dan statistik kebugaran (fitness), kesehatan dan kebugaran (wellness)===

---

210 Nomor Permohonan : DID2024100542 540 Etiket

220 Tanggal Penerimaan : 03/10/2024 14:09:34

320 Prioritas :

730 Nama Pemohon : Strava, Inc.

Alamat Pemohon : 208 Utah Street, Suite 210, San Francisco, CA

740 Nama Kuasa : Emirsyah Dinar

Alamat Kuasa : Gedung Graha Pratama Lantai 15 Jalan MT. Haryono Kavling 15

STRAVA

	Tipe Merek	:	Merek Kata
	Nama Referensi Label Merek	:	STRAVA
566	Arti Bahasa	:	Tidak Ada Terjemahan
591	Uraian Warna	:	Hitam, putih
511	Kelas Barang/Jasa	:	9, 25, 42
510	Uraian Barang/Jasa	:	===perangkat lunak untuk jasa/layanan pemetaan; perangkat lunak yang memungkinkan pengguna untuk menilai kebiasaan mereka di bidang kesehatan, nutrisi/gizi, dan kebugaran (wellness); Perangkat lunak yang dapat diunduh untuk mengenkripsi dan memungkinkan transmisi informasi digital yang aman melalui Internet; perangkat lunak yang dapat diunduh dalam bentuk aplikasi seluler untuk jejaring sosial; Piranti lunak komputer untuk analisis berbasis situs web dan lalu lintas Internet; perangkat lunak yang berbentuk aplikasi seluler dan aplikasi desktop untuk pelacakan dan pemeliharaan rencana kesehatan dan perawatan; Perangkat lunak komputer untuk memonitor, memproses, menampilkan, menyimpan dan mentransmisikan data; Perangkat lunak yang dapat diunduh, yaitu, perangkat lunak untuk mengumpulkan dan menganalisis data; perangkat lunak yang menyediakan informasi cuaca berbasis lokasi; platform perangkat lunak komputer untuk digunakan dalam bidang kesehatan, kebugaran (wellness), dan nutrisi/gizi=== ===rompi angin; celana panjang; kaos kaki; kaus pengendara sepeda; jaket bersepeda; alas kaki; penghangat lengan [pakaian]; Kaos tanpa lengan; celana pendek bersepeda; Tutup kepala; kemeja; rompi; celana ketat; pakaian pengendara sepeda; Sarung tangan bersepeda; pakaian=== ===Menyediakan perangkat lunak komputer yang tidak dapat diunduh online untuk memungkinkan menggunakan bersama-sama atas informasi transit publik, pemetaan, navigasi, lalu lintas, rute dan informasi yang diminati; penyediaan perangkat lunak komputer yang tidak dapat diunduh untuk komunikasi data nirkabel untuk menerima memproses mengirimkan dan menampilkan informasi dan alarm yang berkaitan dengan kebugaran kesehatan detak jantung pernapasan dan kadar oksigen darah; menyediakan perangkat lunak online yang tidak dapat diunduh yang memungkinkan pengguna untuk berinteraksi dengan pengguna lain untuk membentuk jaringan pendukung di bidang nutrisi/gizi, kebugaran (fitness), kesehatan dan kebugaran (wellness); perangkat lunak komputer online yang tidak dapat diunduh untuk menampilkan, mengumpulkan, menganalisis dan mengatur data dan informasi di bidang kesehatan, kebugaran (wellness), kebugaran (fitness), aktivitas fisik, pengendalian (management) berat badan, tidur, dan nutrisi/gizi; Perangkat lunak komputer online yang tidak dapat diunduh untuk melacak sasaran dan statistik kebugaran (fitness), kesehatan dan kebugaran (wellness)===

210	Nomor Permohonan	:	DID2024100341	540 Etiket
220	Tanggal Penerimaan	:	03/10/2024 10:48:22	
320	Prioritas	:		
730	Nama Pemohon	:	HOSIANTA	
	Alamat Pemohon	:	Jl. Krendang Selatan Rt. 003/007, Kel. Krendang, Kec.	
740	Nama Kuasa	:	Siti Hanah S.E.,	**ALLWEATHER MAX**
	Alamat Kuasa	:	S. Hanah, S.E. & Yulius Cung, S.H.,M.H. Jalan Biak No 7C	

	Tipe Merek	:	Merek Kata
	Nama Referensi Label Merek	:	ALLWEATHER MAX
566	Arti Bahasa	:	Tidak Ada Terjemahan
591	Uraian Warna	:	Hitam
511	Kelas Barang/Jasa	:	9
510	Uraian Barang/Jasa	:	===Inverter DC / AC; TRAFO STEP UP; TRAFO STEP DOWN; kabel elektronik; ballast untuk lampu halogen; ballast elektronik untuk lampu; kabel dan kabel listrik; inverter [listrik]; Inverter AC / DC; trafo distribusi; ballast pencahayaan; Perangkat pengubah arus [listrik]; Kabel listrik===

210	Nomor Permohonan	:	DID2024100441	540 Etiket
220	Tanggal Penerimaan	:	03/10/2024 00:54:32	
320	Prioritas	:		
730	Nama Pemohon	:	PT. PCM KABEL INDONESIA	
	Alamat Pemohon	:	Kawasan Industri Mekar Jaya, Jl. Raya Mauk KM 7 No.	
740	Nama Kuasa	:	George Widjojo S.H.	
	Alamat Kuasa	:	Jalan Kali Besar Barat No. 5 Jakarta	TOUGFLEX

	Tipe Merek	:	Merek Kata
	Nama Referensi Label Merek	:	TOUGFLEX
566	Arti Bahasa	:	Tidak Ada Terjemahan

591 Uraian Warna : HITAM DAN PUTIH
511 Kelas Barang/Jasa : 9
510 Uraian Barang/Jasa : ===kabel-kabel===

---

210 Nomor Permohonan : DID2024100408 540 Etiket
220 Tanggal Penerimaan : 03/10/2024 00:16:11
320 Prioritas :
730 Nama Pemohon : HOSIANTA
Alamat Pemohon : Jl. Krendang Selatan Rt. 003/007, Kel. Krendang, Kec.
740 Nama Kuasa : Siti Hanah S.E.,
Alamat Kuasa : S. Hanah, S.E. & Yulius Cung, S.H.,M.H. Jalan Biak No 7C

UPSWAYMAKERBILED

Tipe Merek : Merek Kata
Nama Referensi Label Merek : UPSWAYMAKERBILED
566 Arti Bahasa : Tidak Ada Terjemahan
591 Uraian Warna : Hitam
511 Kelas Barang/Jasa : 9
510 Uraian Barang/Jasa : ===Inverter DC / AC; TRAFO STEP UP; TRAFO STEP DOWN; kabel elektronik; ballast untuk lampu halogen; ballast elektronik untuk lampu; kabel dan kabel listrik; inverter [listrik]; Inverter AC / DC; trafo distribusi; ballast pencahayaan; Perangkat pengubah arus [listrik]; Kabel listrik===

---

210 Nomor Permohonan : DID2024100503 540 Etiket
220 Tanggal Penerimaan : 03/10/2024 13:29:16
320 Prioritas :
730 Nama Pemohon : Illinois Tool Works Inc.
Alamat Pemohon : 155 Harlem Ave.
740 Nama Kuasa : Yurio Astari S.E.,
Alamat Kuasa : Pondok Indah Office Tower 5, Suite 1906, Jalan Sultan Iskandar Muda Kav. V-TA, Jakarta 12310, Indonesia

DIAGRAPH

Tipe Merek : Merek Kata
Nama Referensi Label Merek : DIAGRAPH
566 Arti Bahasa : DIAGRAPH = kata ciptaan pemohon
591 Uraian Warna : Hitam, putih
511 Kelas Barang/Jasa : 9
510 Uraian Barang/Jasa : ===Printer ink jet; printer termal; perangkat lunak komputer; program komputer untuk tujuan pencetakan===

---

210 Nomor Permohonan : DID2024100546 540 Etiket
220 Tanggal Penerimaan : 03/10/2024 14:12:29
320 Prioritas :
730 Nama Pemohon : Bembi Triyandi
Alamat Pemohon : Puri Cipageran Indah 1
740 Nama Kuasa :
Alamat Kuasa :

SL.ID

Tipe Merek : Merek Kata dan Lukisan
Nama Referensi Label Merek : SL.ID
566 Arti Bahasa : Tidak Ada Terjemahan
591 Uraian Warna : Hitam, Abu - Abu, Putih
511 Kelas Barang/Jasa : 9, 18

510 Uraian Barang/Jasa : ===Kotak, tali dan rantai kacamata; tali pengikat kacamata hitam; tali ponsel; penutup dan cases pelindung untuk laptop; casing dan cover untuk smartphone; tali dagu untuk helm softball; wadah kartu memori; Casing (wadah) dari kulit untuk telepon pintar; Tas komputer dan ransel yang diadaptasi untuk membawa komputer; Tali Telepon Seluler; tali (straps) untuk ponsel pintar (smart phones); wadah disesuaikan untuk mengandung wafer semikonduktor; lanyard untuk memegang kacamata; wadah penyimpanan disk, berbentuk; Casing komputer; tas kantor (briefcases), ransel (backpacks) dan tas jinjing (carrying cases) untuk perangkat elektronik seluler; Ransel dan tas bawaan terutama yang diadaptasi untuk membawa komputer; aksesoris telepon seluler, yaitu headset, tali telepon genggam; casing, cover dan selongsong untuk menyimpan laptop; lanyard untuk tujuan keamanan untuk perlindungan jatuh; Tali jam tangan pintar; Aksesoris kaca mata, yaitu, tali dan rantai untuk kaca mata yang dapat menahan gerakan dari pemakainya; penutup casing silikon untuk telepon seluler; Casing (wadah) dari kulit untuk telepon genggam; wadah untuk solid state drive (SSD); tas dan ransel komputer; printer sublimasi pewarna; casing telepon seluler; tali kacamata; dompet penyimpanan disesuaikan untuk compact disc; casing untuk perangkat elektronik seluler; Ransel dan tas jinjing khusus diadaptasi untuk membawa komputer; tali kamera; tali (straps) untuk telepon pintar (smartphones) dalam bentuk jam tangan; dompet telepon seluler; casing, cover dan selongsong untuk menyimpan komputer tablet; lanyard untuk memegang kartu identitas yang disandikan; Wadah lensa kontak; tempat/casing (cases) kulit untuk telepon bergerak (mobile) yang memiliki chip NFC; casing untuk ponsel pintar (smart phones); Casing (wadah) dari kulit untuk komputer tablet; tutup pelindung dan casing untuk computer tablet dan perangkat mobile; tali gantungan untuk ponsel; tali (straps) untuk telepon genggam (mobile phones); tali untuk telepon seluler; tali untuk kacamata hitam; casing dan kantong untuk menyimpan kacamata dan kacamata hitam; Bingkai, tali, rantai, kotak dan sarung untuk kacamata hitam; lanyard untuk memegang kartu identitas magnetik; tali untuk untuk kamera; aksesoris earphone, yaitu, bantal earphone (earphone cushions), bantalan earphone (earphone pads), dan sarung earphone (earphone cases); wadah pelindung untuk diska magnetik; ransel punggung yang khusus disesuaikan untuk membawa komputer jinjing; case diadaptasi untuk komputer notebook; casing untuk ponsel pintar===

===tas troli; tas dan dompet kulit; tas kosmetik portabel (yang dijual kosong); Tas, tas kartrid, ransel, koper, tas bagasi, tas perlengkapan mandi, tas tangan, dompet pria, dompet perempuan, tas pundak, tas kantor, (semua terbuat dari bahan berlapis); tali untuk dompet [tas]; ransel sekolah; tempat kartu dalam bentuk dompet; Penutup tas; tas kosmetik atau perlengkapan mandi dijual kosong; Dompet rajut; dompet kunci dari kulit; tas sekolah; tali kekang dari kulit imitasi; tempat kartu telpon (dompet); pemegang koin dalam bentuk dompet; Tas kecil perlengkapan kosmetik/mandi dijual kosong; Dompet wanita (terbuat dari kulit); tas tangan yang terbuat dari kulit; dompet kosmetik; dompet [tas], bukan dari logam mulia; kulit dan kulit imitasi, dan barang-barang terbuat dari kulit dan kulit imitasi, yaitu kantong, dompet, sarung, tas, amplop, kotak, tempat kartu kredit, dompet, tali, dompet [purses], tas punggung, tali bahu, koper besar, tas untuk bepergian dan penutup perabot dari kulit, papan dari kulit, moleskin [kulit imitasi]; tas tangan kecil (evening bags) yang terbuat dari kulit dan kain; Tas berpergian dari kulit; Dompet pria (terbuat dari kulit); Pegangan untuk dompet wanita; penutup tahan air berbentuk khusus disesuaikan untuk melindungi ransel; rantai dompet; dompet uang yang terpasang di pergelangan tangan; tas bumbags; tas perlengkapan mandi dijual kosong; dompet [tas] dari logam mulia; dompet genggam kecil; kulit imitasi dijual dalam jumlah besar; dompet yang terpasang di pergelangan kaki; dompet malam [tas tangan]; Sabuk bahu untuk dompet wanita; Dompet tiket; tas garmen untuk perjalanan yang terbuat dari kulit; tas jinjing dan ransel; dompet saku; ransel [tas sekolah Jepang]; Tali untuk tas; tas kulit sekolah bersabuk; kulit dan imitasi kulit; dompet (barang kulit); tas belanja tekstil; ransel troli; Tas untuk alas kaki; tas wanita; Tas organizer untuk keperluan bayi; dompet kartu [barang dari kulit]; Tas tangan dengan tali; tas travel; ransel yang menggunakan tali dengan sistem serut; Tas dari kain tenun tradisional; tas jinjing yang dipasang di pergelangan tangan; dompet; Tas, tas kartrid, ransel, koper, tas bagasi, tas perlengkapan mandi, tas tangan, dompet pria, dompet wanita, tas pundak, tas kantor, (semua terbuat dari kulit halus); ransel dengan roda berputar; tas berburu olahragawan; tas surat; Tali bahu untuk dompet wanita; tas sekolah bersabuk dari kulit; tas genggam; dompet kecil [tas]; tempat kartu kredit [dompet] menggabungkan teknologi pemblokiran RFID; Tas, Tas kartrid, Ransel, Koper, Tas bagasi, Tas perlengkapan mandi, Tas Tangan, dompet pria, dompet perempuan, tas pundak, tas kantor, (semua dilapisi dengan lilin); ransel pendaki gunung; tas rajutan, bukan dari logam mulia; tempat kartu kredit berupa dompet; tas kantor; tas kosmetik dijual kosong; tas, dari kulit, untuk kemasan; dompet kartu; dompet kartu kredit dengan pelindung RFID; Ransel; klip yang dijepit di bagian luar tas atau dompet sebagai aksesori dekoratif; tas tangan, dompet dan dompet; barang-barang dari kulit imitasi, tidak termasuk dalam kelas lain, yaitu: tempat kunci; dompet travel [tas]; dompet menggabungkan pemegang kartu; dompet yang dipasang di pergelangan tangan atau kaki; tas pinggang; ransel untuk membawa bayi; Dompet kartu bisnis; tas rotan; tas kantor [barang kulit]; tas untuk penerbangan; dompet jala rantai dari logam mulia; Tas bahu; dompet jala rantai , bukan dari logam mulia; tas genggam [tas tangan]; Kotak dari kulit atau kulit imitasi; tas multiguna, tas kantor, kantong untuk membawa-bawa, dompet saku, dompet [purses], dompet kunci, dompet kartu, tag untuk koper, tas tangan; dompet koin; Tas kurir; Tali untuk dompet wanita; ransel untuk pendaki gunung; dompet kunci; tas untuk membawa barang; dompet kartu kredit [dompet]; dompet untuk dipasang pada sabuk; dompet menggabungkan teknologi RFID; tas yang terbuat dari kulit imitasi; tas tangan kecil [dompet]; tas kulit, koper, dan dompet; tas rajut; Tas dokumen; alat gendong berbingkai seperti ransel untuk menggendong bayi; dompet kopling kecil [tas]; tas kecil dengan ritsleting untuk membawa berbagai sediaan; Tas pinggang; tas belanja kanvas; penutup kain untuk tas travel; dompet koin dari kulit; Tas, tas kartrid, ransel, koper, tas bagasi, tas perlengkapan mandi, tas tangan, dompet pria, dompet perempuan, tas pundak, tas kantor, (semua terbuat dari kulit); ransel kanvas; Dompet terbuat dari fabrikasi lainnya; tali untuk dompet koin; Tas kosmetik; tempat kartu kredit dari kulit imitasi; Dompet kartu kulit; dompet dari kulit atau kulit imitasi; dompet koin dari logam mulia; tempat cek berbentuk (bersifat) dompet; tas belanja jaring; Tas bagasi; tas hidung [tas pakan]; tas malam; dompet kulit [tas]; Tas kantor dan tas kecil penyimpan surat dan dokumen; dompet katalog; dompet kulit imitasi; dompet kulit; Tas untuk membawa perlengkapan bayi; tas kartu; koper besar, koper, tas untuk bepergian, tas pakaian untuk bepergian, ransel, tas punggung, tas kecil perlengkapan kosmetik/mandi untuk bepergian; dompet kartu kredit dari kulit; ransel kecil; dompet koin kecil; dompet, bukan dari logam mulia; dompet dari logam mulia; Grip untuk dompet wanita; Tali bahu untuk tas; tas berburu; ransel kecil (daypack); Tas kecil dipakai di pinggang; tas-tas kecantikan yang dijual kosong; tas sabuk dan tas pinggul; tas kecil untuk pria; tas pendakian gunung dan tongkat pendakian gunung; dompet wanita; Tempat kartu [dompet]; tas punggung yang didesain untuk melindungi tulang belakang; tas popok; bingkai untuk dompet koin; ransel di kastor; Tas kecil perlengkapan kosmetik/mandi untuk bepergian; tas jinjing; dompet koin, bukan dari logam mulia; tas rajutan; dompet dan tempat kartu kredit; dompet kecil [tas tangan]; dompet kartu nama; tas kantor terbuat dari kulit; tas untuk kemasan terbuat dari kulit; Kulit dan kulit imitasi; dompet kecil; sabuk bahu (tali pengikat) dari kulit atau dari kulit imitasi; tas buku sekolah; tas suvenir; dompet kartu kredit; dompet genggam kecil [tas]; tas untuk payung; dompet yang dipasang di pergelangan tangan [dompet uang]; tas tangan wanita; dompet penyimpan kartu [dompet kecil]; tas untuk aksesoris perjalanan; Ransel anak sekolah; Dompet dengan RFID; tempat kartu bisnis (dompet); tas alat, kosong; Tas besar berbentuk silinder; rangka tas [bagian struktural tas]; dompet serbaguna [tas]; tas jas untuk bepergian; tas make-up; Tas alat selam;

dompet uang kembalian; Tas pria; dompet malam [tas]; Tas (termasuk tas bukan-anyaman, tas untuk penyimpanan misalnya penyusun bagasi mobil); Tas-tas; Tas ransel kantong , yaitu, tas kantong bertali serut yang digunakan sebagai ransel; tas; Tas selempang; dompet jala rantai; Tas tangan terbuat dari kain; tas perhiasan dari bahan tekstil [kosong]; Dompet dan tempat kartu kredit (barang kulit); tas untuk membawa hewan peliharaan; Ransel, tas carry all dan tas perjalanan; dompet serba guna [tas tangan]; Tas tangan santai; tas tangan untuk wanita; Tas berkemah; kotak atau dompet kunci [barang kulit]; ransel; dompet kunci dari kulit imitasi; dompet kulit imitasi [tas]; Tas carry all dan tas travel; portofolio tipe tas kerja; tas handuk; tas serut; tas jinjing serba guna; dompet yang terpasang di pergelangan tangan; tas kecil perlengkapan kosmetik/mandi untuk bepergian; tas barel; tas tangan fashion; dompet untuk pegangan kunci; Dompet untuk uang logam; kasing kartu kredit [dompet]; Dompet anti-pencurian RFID; tas jinjing serbaguna; tas tangan [slouch handbags]===

210	Nomor Permohonan	:	DID2024100540	540 Etiket
220	Tanggal Penerimaan	:	03/10/2024 13:57:44	
320	Prioritas	:		
730	Nama Pemohon	:	Ely Sugiarto	
	Alamat Pemohon	:	Perum Golf Lake Cluster San Hill No. 10, RT 002 RW	
740	Nama Kuasa	:		
	Alamat Kuasa	:		
	Tipe Merek	:	Merek Kata dan Lukisan	
	Nama Referensi Label Merek	:	MKTOP	
566	Arti Bahasa	:		
591	Uraian Warna	:	Biru Dongker dan Putih	
511	Kelas Barang/Jasa	:	9	
510	Uraian Barang/Jasa	:	===pelindung layar yang terbuat dari termoplastik poliuretan [TPU] yang diadaptasi khusus untuk jam tangan pintar; kasing yang diadaptasi untuk memegang jam tangan pintar; jam tangan pintar; Jam tangan pintar yang mempunyai fungsi radio pengawasan; screen saver yang dapat diunduh untuk komputer telepon dan jam tangan pintar; jam tangan pintar (pengolah data); Tali jam tangan pintar; jam tangan pintar [peralatan pengolah data]; komputer yang bisa dipakai berbentuk jam tangan pintar dan kacamata pintar; jam tangan pintar menggabungkan fungsi permainan elektronik; Jam tangan pintar (pengolahan data); pelindung layar yang terbuat dari polyethylene terephthalate [PET] yang secara khusus disesuaikan untuk jam tangan pintar; pelindung layar yang terbuat dari kaca temper yang diadaptasi khusus untuk jam tangan pintar; Program aplikasi komputer untuk ponsel pintar dan jam tangan pintar===	

210	Nomor Permohonan	:	DID2024100580	540 Etiket
220	Tanggal Penerimaan	:	03/10/2024 14:53:05	
320	Prioritas	:		
730	Nama Pemohon	:	BHE TOMMY SETYA DHARMA	
	Alamat Pemohon	:	JL. ADI SUCIPTO 10 MANAHAN, SOLO Kota Surakarta	
740	Nama Kuasa	:	Moelyono Karmayana S.H.,	
	Alamat Kuasa	:	Modeka/PT Persada Modeka Centurindo Alamat : Srigading I Nomor 26 Puspita Loka BSD City Serpong Kota Tangerang Selatan Banten	
	Tipe Merek	:	Merek Kata	
	Nama Referensi Label Merek	:	YU4ZA	
566	Arti Bahasa	:	Tidak Ada Terjemahan	
591	Uraian Warna	:	HITAM, PUTIH	
511	Kelas Barang/Jasa	:	9	
510	Uraian Barang/Jasa	:	===pengisi daya baterai untuk digunakan dengan telepon; Baterai untuk pakaian yang dipanaskan dengan listrik; akumulator listrik; paket daya [baterai]; kabel (leads) baterai; acidimeter untuk baterai; alat pengisi daya baterai untuk kamera/kamera digital; akumulator; alat pengisi baterai ponsel yang dapat dibawa; aki mobil; baterai listrik untuk menyalakan kendaraan listrik; baterai untuk proyektor; Baterai untuk truk; akumulator, listrik; baterai surya; baterai; pengisi daya baterai untuk komputer tablet; KISI KISI AKI (ACCU); baterai matahari; daya ponsel (baterai isi ulang); baterai anoda; perangkat pengisian baterai untuk kendaraan bermotor; kemasan baterai; Pengisi daya untuk akumulator listrik; Baterai untuk telepon tanpa kabel; Tempat penyimpanan baterai; pengisi daya kompensasi baterai; power bank [baterai yang bisa diisi ulang); Baterai untuk kendaraan udara; baterai dan alat pengisi daya baterai; Baterai untuk sarung tangan yang dipanaskan dengan listrik; baterai kering; kendali jarak jauh, baterai (battery packs), kabel listrik dan kabel elektronik, dan petunjuk manual (terekam) untuk barang-barang tersebut diatas; baterai penyimpanan; BATERAI JAM TANGAN; Sensor aki deteksi aki; akumulator [baterai]; pengisi daya untuk akumulator listrik; baterai penyimpanan listrik; kabel aki; baterai lithium; baterai untuk kendaraan; baterai ion litium; Catu daya yang portable (baterai isi ulang); pengisi daya baterai untuk telepon genggam; stoples baterai; Baterai laut; baterai	

lithium-ion; Pengisi daya baterai untuk telepon seluler; pengukur asam (acidometers) untuk baterai; perangkat pengisian baterai untuk kendaraan listrik; Baterai telepon seluler; Baterai untuk sepeda listrik; Pengisi baterai portabel; aki motor; Pengisi daya baterai telepon seluler untuk digunakan di kendaraan; baterai penyimpanan listrik untuk penggunaan rumah tangga; baterai untuk rokok elektronik; pengisi daya baterai; Peralatan pengisi daya baterai; Baterai untuk penyedot debu; Bank Daya (Pengisi daya Baterai); pengisi daya baterai untuk mesin video game; Baterai ponsel (baterai isi ulang); pengisi daya baterai untuk rokok elektronik; terminal baterai; perangkat pengisi daya baterai; Aktuator elektro-mekanis akurasi tinggi; Pengisi daya baterai untuk telepon genggam; kotak untuk baterai; sensor aki; baterai laptop; Baterai untuk rompi yang dipanaskan dengan listrik; akumulator, listrik, untuk kendaraan; baterai penyimpanan nikel-kadmium; Pengisi daya baterai ponsel pintar; kotak Akumulator; baterai untuk ponsel; Baterai; peralatan untuk membentuk membran baterai surya; baterai telepon genggam; stoples akumulator; aki untuk sepeda listrik, baterai untuk senter; kotak baterai; aki; PENGUKUR ASAM UNTUK BATERAI; Baterai, listrik, untuk telepon seluler, telepon pintar dan tablet komputer===

210	Nomor Permohonan	:	DID2024100698	540	Etiket
220	Tanggal Penerimaan	:	03/10/2024 17:44:08		
320	Prioritas	:			
730	Nama Pemohon	:	FARMAN		
	Alamat Pemohon	:	CITRA GARDEN 3 EXT BLOK AA-10/3, RT. 002 RW.		
740	Nama Kuasa	:			
	Alamat Kuasa	:			
	Tipe Merek	:	Merek Kata		
	Nama Referensi Label Merek	:	EVICON		
566	Arti Bahasa	:			
591	Uraian Warna	:	HIJAU, HITAM		
511	Kelas Barang/Jasa	:	9		
510	Uraian Barang/Jasa	:	===sakelar lampu listrik; kabel fleksibel; Fiting listrik; kabel universal serial bus [USB]; Kontaktor daya; TRAFO STEP UP; Kabel cdi; TRAFO STEP DOWN; kontak, listrik; Stop kontak listrik; ballast untuk lampu halogen; Alat penyimpan daya listrik untuk menyalakan lampu saat lampu padam/mati lampu; KONTAK KONTAK LISTRIK; pengontrol dioda pemancar cahaya (LED) dan lampu lucutan intensitas tinggi (HID); Stop kontak; steker dan kontak-kontak lainnya [hubungan listrik]; kabel listrik; sakelar lampu===		

210	Nomor Permohonan	:	DID2024100663	540	Etiket
220	Tanggal Penerimaan	:	03/10/2024 16:12:42		
320	Prioritas	:			
730	Nama Pemohon	:	ALI ANANDA		
	Alamat Pemohon	:	Galaxi Bumi Permai A-4/28, RT/RW: 001/009,		
740	Nama Kuasa	:	Liah Anggraeni Basuki S.H.		
	Alamat Kuasa	:	PT. BNL Patent, BNL Patent Building Jalan Ngagel Jaya No. 40, Kel. Pucang Sewu, Kec. Gubeng, Surabaya		
	Tipe Merek	:	Merek Kata		
	Nama Referensi Label Merek	:	BLUEWIN		
566	Arti Bahasa	:	Tidak Ada Terjemahan		
591	Uraian Warna	:	hitam, putih		
511	Kelas Barang/Jasa	:	9		
510	Uraian Barang/Jasa	:	===Plotter; alat cetak biru; sirkuit tercetak; kartrid tinta, tidak terisi, untuk printer dan mesin fotokopi; printer untuk digunakan dengan komputer *; perangkat periferal komputer; papan sirkuit tercetak; Printer portabel nirkabel untuk digunakan dengan laptop dan perangkat seluler===		

210	Nomor Permohonan	:	DID2024100695	540	Etiket
220	Tanggal Penerimaan	:	03/10/2024 17:28:29		
320	Prioritas	:			
730	Nama Pemohon	:	PT Weichuang Teknologi Pengembangan		
	Alamat Pemohon	:	Jl, Kebon Besar Blok A No. 3A, Kelurahan Kebon Besar,		

740 Nama Kuasa :
Alamat Kuasa :

CASINGBOO

Tipe Merek : Merek Kata
Nama Referensi Label Merek : CASINGBOO
566 Arti Bahasa :
591 Uraian Warna : Hitam dan Putih
511 Kelas Barang/Jasa : 9
510 Uraian Barang/Jasa : ===Headset komunikasi; headset; aksesoris telepon seluler, yaitu headset, tali telepon genggam; headset nirkabel; headset nirkabel untuk telepon seluler, ponsel pintar dan komputer tablet; headset untuk komunikasi; headset handsfree untuk telepon seluler; headset untuk telepon seluler; headset dengan mikrofon; headset tanpa kabel untuk smartphone; headset untuk telepon selular; headset stereo; headset bebas genggam untuk telepon seluler===

---

210 Nomor Permohonan : DID2024100735 540 Etiket
220 Tanggal Penerimaan : 03/10/2024 19:36:52
320 Prioritas :
730 Nama Pemohon : Devin Favian
Alamat Pemohon : Gunung Anyar Jaya No. 43 Kota Surabaya Jawa Timur
740 Nama Kuasa :
Alamat Kuasa :

Blue

Tipe Merek : Merek Kata dan Lukisan
Nama Referensi Label Merek : Blue
566 Arti Bahasa : Biru
591 Uraian Warna : Biru Muda
511 Kelas Barang/Jasa : 9
510 Uraian Barang/Jasa : ===mesin pemadam kebakaran; Alat pemadam api ringan (APAR); sistem pemadam kebakaran dengan cairan kimia clean agent; pompa pemadam kebakaran; alat pemadam kebakaran untuk mobil; sistem pemadam kebakaran dengan cairan kimia wet chemical; sistem pemadam api; Sistem alat pemadam api secara otomatis untuk perlindungan dari api; sistem pemadam kebakaran dengan penyemprotan kabut air; nosel selang pemadam kebakaran; Pemadam api semi permanen (skil unit); Tabung pemadam api; sistem pemadam kebakaran dengan cairan foam/busa pada dek kapal, dan dek landasan helikopter; sistem pemadam kebakaran dengan bahan aerosol; peralatan pemadam kebakaran; alat pemadam api untuk mobil; peralatan pemadam api yang dikendalikan secara elektrik; pemadam api; sistem pemadam kebakaran dengan pemancaran air secara manual; alat pemadam api; Truk pemadam api berfungsi sebagai anti huru hara (Riot trucks); layar asbes untuk petugas pemadam kebakaran; selimut pemadam api; mobil pemadam kebakaran; sistem pemadam kebakaran dengan penyemprotan kabut air pada mesin-mesin tertentu; Bola pemadam kebakaran; Gepyok karet pemadam api; selang pemadam kebakaran; Truk pemadam api (fire trucks); sistem pemadam kebakaran dengan gas CO2; sistem pemadam kebakaran dengan pemancaran air secara otomatis; sistem pemadam kebakaran eksternal dengan penyemprotan meriam air; sistem pemadam kebakaran eksternal dengan penyemprotan meriam air dan cairan foam/busa; Pemadam api beroda (troiley units); Hydrosubmote (3000M water deliver/fire) yaitu suatu alat pemadam jarak jauh, kira-kira 3000M===

---

210 Nomor Permohonan : DID2024100804 540 Etiket
220 Tanggal Penerimaan : 04/10/2024 09:18:32
320 Prioritas :
730 Nama Pemohon : Frans Sunarsa
Alamat Pemohon : Perum Citra 2 EXT BH 1/36 RT 007 RW 020 Kel.
740 Nama Kuasa :
Alamat Kuasa :

ZENITH POWER

Tipe Merek : Merek Kata dan Lukisan
Nama Referensi Label Merek : ZENITH POWER
566 Arti Bahasa : Tidak Ada Terjemahan
591 Uraian Warna : #4C74F8 and #FCBF3F Kuning karena positif, dikaitkan dengan hal positif (baik untuk harapan masa depan), membangkitkan kebahagiaan (alias kepuasan pelanggan) Biru untuk loyalitas, membuktikan kepercayaan pada

keseluruhan proses, dan menyoroti penting.

511 Kelas Barang/Jasa : 9

510 Uraian Barang/Jasa : ===peralatan dan instrumen kontrol listrik dan elektronik===

---

210 Nomor Permohonan : DID2024100547

540 Etiket

220 Tanggal Penerimaan : 03/10/2024 14:13:11

320 Prioritas :

730 Nama Pemohon : PT JAME MIRS INDONESIA

Alamat Pemohon : Plaza Simatupang Lantai 6 Unit 3, Jalan TB Simatupang

740 Nama Kuasa :

Alamat Kuasa :

JameMirs

Tipe Merek : Merek Kata dan Lukisan

Nama Referensi Label Merek : JameMirs

566 Arti Bahasa : Tidak Ada Terjemahan

591 Uraian Warna : HITAM

511 Kelas Barang/Jasa : 10

510 Uraian Barang/Jasa : ===kosmetik perangkat mikro-tusuk jarum untuk meningkatkan warna kulit, tekstur dan hidrasi; peralatan mikrodermabrasi untuk keperluan medis atau terapeutik; peralatan medis untuk jaringan pemotongan; Wadah untuk keperluan membasuh mata (alat medis); stoking [kaus kaki medis]; Kateter untuk hemodialisis; Perangkat pemberian obat untuk subkutan implan; Implan perbaikan tulang yang tidak dapat terurai; pompa penis [sex toys]; peralatan bedah; Bantalan pemanas, listrik, untuk keperluan medis; penjelajah gigi; Wadah khusus dibuat untuk limbah medis; Gelas bekam ultrasonik; Optalmoskop (alat diagnostik mata); kateter; Jarum fistula; perangkat mikro-tusuk jarum medis; celana ketat kompresi untuk tujuan medis; splints jari; pompa untuk tujuan medis; Perangkat tabung pernapasan sekali pakai untuk aparatus pernapasan; klem panggul; implan tulang terbuat dari bahan buatan; peralatan medis untuk radioterapi dosimetri; jarum suntik untuk injeksi; bantalan inkontinensia tidur; implan [prostesis] untuk digunakan dalam operasi wajah; peralatan dan instrumen laparoskopi untuk pemeriksaan medis; lengan robot untuk operasi laparoskopi; perangkat infus untuk keperluan medis; helm terapi laser untuk mengobati alopecia; penjaga jari untuk tujuan medis; alat pemijat tekanan jari; Lanset/pisau bedah mata dua; Mesin Hemodialis; Bahan regeneratif periodontal; pembesar penis [perangkat rangsangan seksual untuk orang dewasa]; Loader jahit untuk instrumen bedah untuk menjahit; aparatus pemijat yang menggunakan hawa/udara panas; Katup untuk aparatus pernapasan; peralatan medis untuk karet memijat; Alat pemeriksa darah; pijat aparat leher; retraktor bedah; alat-alat pembersih wajah listrik untuk keperluan rumah tangga; jarum biopsi; rompi kompresi; Alat tetes untuk keperluan medis; lengan robot untuk operasi ginekologi; pijat aparat estetika, listrik, untuk keperluan rumah tangga; berpakaian forsep untuk tujuan bedah; bantal kantong es untuk tujuan medis; peralatan pengujian; gunting untuk operasi; pijat aparat bahu; sisir kutu; peralatan medis dan instrumen untuk bedah saraf; pejalan kaki untuk penyandang cacat, pasien dan orang tua; aparatur pengiriman anestesi; aparat fototerapi untuk tujuan medis; monitor medis untuk memantau detak jantung pasien; medis mikro-tusuk jarum perangkat untuk jerawat mengobati, bekas luka dan stretch mark; alat ukur laju aliran darah; mesin reflexologi untuk keperluan medis; implan pinggul; meja pemeriksaan medis; dilator hidung; peralatan medis dan instrumen untuk operasi endovascular; Selang infus; Tabung untuk digunakan dengan aparatus pernapasan medis; Lampu bedah; inhaler oksigen untuk keperluan medis; manik-manik anal [mainan seks]; Instrument dan peralatan ginekologi; palu perkusi untuk tujuan diagnostik; ortopedi sol bantal gel untuk sepatu; Peralatan dan perkakas pembedahan; ikat pinggang, listrik, untuk keperluan medis; Cangkir menstruasi (untuk menyerap cairan haid); botol penyimpanan ASI; stapler bedah; vaporizers untuk pengobatan kondisi pernafasan atas; aparat ortopedi untuk talipes; Bantal terapi magnetik; alat bantu dengar digital; pompa payudara tangan dioperasikan; Dot botol susu; sumbat telinga untuk tidur; Peralatan pijat dengan menggunakan getaran; peralatan medis dan instrumen untuk operasi endoskopi; Alat pembantu pernafasan orang yang mati lemas; Disain lensa eksklusif dijual sebagai komponen terpadu dari lensa intraokular; aparat latihan fisik untuk tujuan medis; pemeriksaan medis lampu; kateter medis; magnetic resonance imaging [MRI] peralatan untuk keperluan medis; Penyangga-penyangga untuk tujuan medis; perisai perlindungan wajah untuk tujuan medis; meja resep untuk penggunaan rumah sakit; monitor denyut nadi; Masker pembiusan; termometer klinis; Tabung pengisi air untuk pelembab untuk digunakan dengan aparatus perawatan pernapasan; kuret tumpul untuk tujuan bedah; laser untuk keperluan gigi; tidur vibrator; Sarung tangan lateks obgyn untuk keperluan medis; protesa gigi; tabung endobronkial; latihan bedah; es pack untuk medis; Kawat pengikat untuk gigi palsu; Tutup ujung tongkat penyangga untuk orang- orang cacat; Alat ukur kadar gula (glukosa) dalam darah; lengan robot untuk operasi sternotomy; aparat obstetrik untuk ternak; jarum suntik; Ray ultraviolet lampu untuk kegunaan medis; Matras Decubitus Untuk keperluan Medis; Sarung tangan untuk keperluan medis; cystoscopes; tali tandu; Peralatan untuk memijat mata; lengan robot untuk operasi prostat; jarum suntik medis; benang, bedah; puting susu / pentil untuk botol bayi; keratoscopes; Peralatan pernapasan portabel yang dioperasikan dengan baterai untuk pasien; Mesin listrik pengelupas kulit wajah untuk keperluan rumah tangga; gurneys rumah sakit; Alat pengebor gigi; Perangkat alat bantu tidur dengan pancaran cahaya; Alat Pijat Listrik; manset kompresi; botol penetes untuk tujuan medis; alat-alat penghisap listrik untuk kotoran yang menyumbat pori untuk keperluan rumah tangga; kawat gigi ortopedi; pelvimeters; sarung tangan untuk pijat; jarum suntik sekali pakai; selubung akses uretra; instrumen akupunktur non-listrik; instrumen medis; Alat medis monitor Ritme jantung; regulator jari kaki untuk tujuan ortopedi; korset perut; seprai penyerap menjadi lembaran inkontinensia; peralatan-peralatan facial menggunakan gelombang ultrasonik untuk keperluan rumah tangga; aparatus pemutih gigi medis; Sensor optik untuk mendeteksi kadar air dalam ruang pelembapan untuk aparatus pernapasan medis; Alat uji visi; katup subkutan terdiri dari bahan buatan untuk implantasi; perisai payudara; elektrokardiograft untuk tujuan hewan; lampu menyembuhkan halogen gigi; tubing medis untuk digunakan dalam prosedur vaskular; Sabuk hernia; bantalan perut untuk tujuan medis; sarung tangan untuk keperluan gigi; botol bayi; rol busa

pijat; Tirai ruang bedah; alat pengukur tekanan darah; aparat bedah dan instrumen untuk penggunaan medis; tendon buatan; peralatan medis dan instrumen untuk bedah kosmetik; bedah implan terdiri dari bahan buatan untuk digunakan dalam regenerasi jaringan dipandu; Dot makan bayi; Tang kecil catut (untuk keperluan medis); alat monitor ngompol; makanan enteral pompa; instrumen bedah untuk digunakan dalam operasi tulang belakang; peralatan medis untuk digunakan dalam laparoskopi; pengukur denyut nadi; semprot kaleng [aerosol dispenser] untuk tujuan medis; Tempat tidur khusus dibuat untuk tujuan medis; kompresi tubuh ekstremitas lengan untuk digunakan dalam sepak bola dan olahraga lainnya; karet gelang ortodontik; Tempat tidur angin untuk tujuan medis; gaun pelindung untuk penggunaan medis; kaus kaki kompresi; sendok untuk obat administrasi; cocok exoskeleton robot untuk keperluan rehabilitasi fisik; elektroda defibrilasi jantung; kawat gigi lutut untuk tujuan medis; lift periosteal; pelindung wajah transparan untuk digunakan oleh tenaga medis; laser untuk perawatan kosmetik wajah dan kulit; dipan jari untuk pemeriksaan; Corong untuk digunakan dengan aparatus pernapasan medis; pemisah kaki untuk tujuan ortopedi; Tabung pernapasan; Alat uji untuk keperluan medis; alat bedah dan medis dalam bentuk alat perangsang untuk rehabilitasi otot; Pakaian untuk ruang operasi; sol terapi magnet; perangkat medis untuk mengukur berat badan dan memperkirakan persentase lemak tubuh; kateter balon untuk digunakan dalam angioplasty; jembatan gigi; alat terapi ultrasonik; kimiawi diaktifkan paket gel panas untuk tujuan medis; kamera retina untuk tujuan medis; Peralatan dan perangkat medis yaitu monitor dan sensor pasien nirkabel; stimulator prostat [perangkat rangsangan seksual untuk orang dewasa]; Hemositometer (alat untuk perhitungan sel darah); underpads pakai; alat pijat perawatan kulit; aparat stimulasi elektronik untuk tujuan terapi fisik; stent dilapisi biokompatibel; Peralatan bantu pernapasan hidung; prostesis pinggul ortopedi; kolektor feses; jig pengeboran untuk aplikasi gigi; kursi pemeriksaan gigi; Meja bedah; alat pengukur glukosa darah; Rapid test; pointer laser untuk keperluan medis; aparat telemetri untuk tujuan medis; pelindung gigi untuk tujuan gigi; Jarum suntik untuk rahim; peralatan untuk pengambilan darah; sol untuk sepatu ortopedi; sabuk pusar; Sarung tangan pelindung untuk tujuan bedah; Gelang untuk digigit bayi yang sedang tumbuh giginya; masker wajah pelindung untuk penggunaan gigi; gunting untuk tujuan medis; aparatur vaksinasi otomatis; Alat kesehatan untuk mengangkat tubuh pasien lansia dan memindahkan ke tempat tidur.; gaun bedah; Alat penganalisa untuk penggunaan medis; implan payudara; mesin ultrasound untuk digunakan hanya untuk perbaikan kulit kosmetik dan tujuan perawatan kulit kosmetik; mendukung lengkungan untuk sepatu bot dan sepatu; sarung tangan untuk pemeriksaan medis; Respirator neonatal asphyxia; Tilam di bawah sprei untuk tempat tidur orang sakit; peralatan dan instrumen untuk keperluan bedah, medis, gigi, dan kedokteran hewan; Jarum suntik medis; specula vagina; peralatan dan instrumen medis untuk perbaikan kulit yang menggunakan lampu LED; Kanula nasal untuk pernapasan buatan untuk keperluan medis; Peralatan medis yang telah disterilisasi anti kuman; Alat medis sensor SpO2 berfungsi untuk mengetahui kadar oksigen dalam darah; Implan ortopedi terbuat dari bahan buatan; Alat untuk menghilangkan kelenjar minyak pada kulit untuk penggunaan medis; aparatur hemodialisis; Bantalan atau tempelan pemanas yang diaktifkan dengan udara untuk keperluan medis; Nebulizer untuk pemberian aerosol ke sistem pernafasan pasien; pijat aparat kembali; frame berjalan bagi penyandang cacat; peralatan medis dan instrumen untuk operasi darurat; Alat rontgen untuk keperluan dokter hewan; elektroda jantung; Pass Box untuk keperluan laboraturium yang digunakan untuk transfer barang antara dari dalam ruang steril ke luar ruangan; Alat rontgen untuk keperluan gigi; Label pengukur suhu untuk keperluan medis; alat medis untuk analisis gaya berjalan; computed tomography [CT] scanner; sepatu untuk tujuan medis; ortopedi implan sendi terbuat dari bahan buatan; endoprostheses; Filter untuk sistem pernapasan; tabung kapiler darah; Spirometer [peralatan medis]; cekungan emesis; Peralatan untuk digunakan dalam analisa medis; kuret tajam; aparatur ginekologi; Tas perkakas untuk penggunaan para dokter bedah dan dokter; filter bau untuk alat ostomy; alat pacu jantung; kerekan untuk mengangkat pasien; kimiawi diaktifkan kompres panas untuk tujuan medis; Alat pijat estetika berfrekuensi tinggi untuk kulit (bukan untuk keperluan medis); sarung tangan untuk keperluan hewan; Mesin listrik portabel pengelupas kulit wajah (medis); peralatan medis dan instrumen untuk operasi robot-dibantu; Tempelan pendingin untuk keperluan medis; gigi palsu; aparat pencitraan diagnostik untuk tujuan medis; kondom rasa; kimiawi diaktifkan kompres dingin untuk tujuan medis; kimiawi diaktifkan paket gel dingin untuk tujuan medis; robot radioterapi, dan mesin serta instrumennya; aparatus elektromedis atau elektroterapi dan instrumen untuk melangsingkan; lengan robot untuk operasi thoracoscopic; guidewires hidrofilik untuk melacak kateter; alat bantu dengar analog; penutup sepatu bedah; Filter udara untuk digunakan dengan aparatus pendukung pernapasan; Barang-barang ortopedi; genggam rol pijat; jaringan palsu untuk digunakan parietal; tas kolostomi; Alat terapi dan alat bantu yang disesuaikan untuk penyandang disabilitas; cakram pemotongan untuk tujuan gigi; Belat (pembedahan); Saluran saraf buatan; sarung tangan kompresi; jarum suntik sekali pakai untuk tujuan medis; Masker pelindung pernapasan yang terbuat dari bahan non-anyaman untuk penggunaan bedah; Pakaian kompresi ketat untuk keperluan medis; peralatan medis untuk pengobatan sleep apnea; perban lutut, ortopedi; perangkat vakum ereksi [dewasa bantu rangsangan seksual]; Instrumen pengukur suhu optik untuk keperluan inspeksi medis; peralatan untuk diagnosis klinis; Alat pemantau Kanker Rahim (Serviks); Inhaler (alat medis yang dihisap); kerekan untuk pasien; esophagoscopes; Ujung tongkat penopang untuk orang cacat; racun ekstraksi jarum suntik; Alat Oftalmik; Alat medis tabung penghubung berfungsi untuk selang yg digunakan untuk menyedot cairan seperti lendir dan darah; kawat gigi pergelangan kaki untuk tujuan medis; Peralatan Laboratorium untuk Tujuan Diagnostik Medis; jarum injeksi untuk tujuan medis; Sistem tabung pernapasan dengan permukaan dipanaskan; alat bantu dengar medis; Sphygmomanometer (alat pengukur tekanan darah); Tempat tidur hidrostatik untuk keperluan medis; dilator serviks; Aparatus pernapasan medis; dilator urologi bedah; cauteries listrik untuk keperluan bedah; robot operasi laparoskopi, dan mesin serta instrumennya; menyisipkan orthotic untuk alas kaki; masker pernapasan pelindung untuk pernapasan buatan; lensa buatan untuk implantasi di mata; Alat kontrasepsi pesarium; Peralatan dan instrumen medis untuk pemberian obat transdermal yang terdiri dari jarum mikro dan tempelan perekat; peak flow meter; Instrumen dan peralatan medis dan bedah mata; artroskop; mendalam bola pijat jaringan; pemegang cangkir spesimen; perangkat alat bantu seks; Inhaler hidrogen (alat yang dihisap); peralatan-peralatan wajah bertenaga baterai untuk keperluan rumah tangga; bit untuk latihan bedah; monitor jantung janin; pakaian kompresi pasca-operasi; perangkat rangsangan seksual; Kursi toilet untuk keperluan medis; dot untuk botol bayi; Wadah khususnya diadaptasi untuk membuang limbah medis yang terkontaminasi; pijat tongkat; generator medan magnet untuk tujuan medis; penahan gigi; alat penghisap luka; pijat aparat listrik untuk keperluan rumah tangga; Alat suntik untuk keperluan medis; Peralatan bedah; jempol sampul plastik untuk mencegah mengisap ibu jari; aparatur urologis; instrumen dan peralatan urologi; pisau bedah; palu refleks; transfusi set; Alat monitor jantung janin; pakaian dimakan; aparatus untuk mengukur tekanan intrakranial; penyangga implan untuk keperluan gigi; kasur untuk tujuan medis; botol infus; Alat estetika untuk kulit terbuat dari bahan Grafena (medis); bantal leher rahim untuk tujuan medis; bantal untuk tujuan medis; masker sanitasi untuk isolasi jamur; cocok exoskeleton robot untuk tujuan terapeutik; Klip tabung yang merupakan bagian dari aparatus medis; peralatan sunat; sabuk suspender diadaptasi untuk stoking kompresi; aparat penggambaran medis; panas lampu untuk tujuan medis; Peralatan-peralatan electrothermic rumah tangga untuk tujuan kecantikan; empeng gigi; cocok exoskeleton robot untuk tujuan terapi fisik; peralatan sinar-X medis; cryo; mesin estetika medis untuk pijat kulit; Kursi pijat; Masker untuk terapi wajah; inhalators oksigen untuk tujuan terapeutik; Otomat aerosol untuk keperluan medis; pijat kursi

dengan built-in pijat aparat; peralatan medis; pijat aparat untuk penggunaan pribadi; prostesis; ray ultraviolet lampu untuk tujuan medis; implan payudara buatan; pijat aparat estetika; Masker pernapasan untuk pernapasan buatan; masker laryngeal; perangkat yang terbuat dari karet sintetis untuk tujuan kontrasepsi; Peralatan infus untuk tujuan terapi; lengan kompresi untuk kaki; Pompa dan kompresor untuk keperluan medis; peralatan medis untuk mencuci vagina; implan gigi yang terbuat dari bahan buatan; aparatus untuk memijat dengan getaran; sandal kulit ortopedi; Alat Peningkatan Kulit Medis Menggunakan Laser; injector obat; peralatan perawatan kulit laser medis; masker pernapasan anak untuk tujuan medis; sepatu ortopedi; Alat pemeriksa telinga bagian dalam (otoskop); perban pendukung; perangkat medis untuk memantau saturasi oksigen darah; Alat penjepit (pembedahan); oximeters pulsa; tubing medis; Alat medis bipolar forcep berfungsi untuk cutting / memotong jaringan ketika operasi; peralatan dan instrumen bedah untuk digunakan dokter hewan; Kanula Oksigen (untuk keperluan medis); gigi cincin menggabungkan mainan kerincingan bayi; pencakar tulang; mengisi instrumen untuk tujuan gigi; aparatus, perangkat dan artikel untuk merawat bayi; pipet elektronik untuk tujuan medis; Pompa jarum suntik dan pompa infus; Tabung pengisi air untuk ruang pelembapan untuk keperluan medis dan perawatan medis; stent; mendukung lengkungan untuk sepatu; perangkat bantuan tidur, yaitu alat untuk menginduksi tidur dengan memancarkan suara, aroma atau cahaya; aparat tes genetik untuk tujuan medis; grinding disc untuk aplikasi gigi; instrumen akupunktur; implan ortopedi yang terbuat dari bahan buatan; masker untuk digunakan oleh tenaga medis; usungan, roda; cermin genggam untuk digunakan dalam pemeriksaan gigi; aspirasi kanula untuk laparsocopy; Masker pelindung hidung untuk keperluan medis; alat terapi untuk anak autis; alat bantu jalan untuk penyandang cacat; instrumen dan peralatan untuk perawatan medis dan bedah luka; Pakaian untuk pemeriksaan pasien; masker pelindung untuk tujuan medis; Robot penunjang pengobatan dalam, dan mesin serta instrumennya; inhaler untuk mengelola obat aerosol sistem pernapasan pasien; hemostat; anti-menyusui perangkat untuk menyapih hewan; peralatan medis untuk pengujian keberadaan antigen dalam darah, serum manusia, plasma, urin, cairan biologis lainnya, dan jaringan; sarung tangan karet untuk keperluan hewan; Peralatan pernapasan untuk pasien dengan pelembab gas pernapasan dan sumber aliran yang terhubung; sekrup tulang; picks gigi, selain untuk penggunaan pribadi; alat pacu jantung otak; kosmetik mikro-tusuk jarum perangkat untuk merangsang kolagen di kulit; Perkakas-perkakas dan pesawat-pesawat analisis yang termasuk dalam kelas 10; Instrumen pengukur suhu untuk penggunaan medis; implan ortopedi; kantong penyimpanan asi; Bantalan panas untuk tujuan medis; Alat pengukur kadar kolesterol; instrumen untuk digunakan dalam kedokteran gigi palsu; Peralatan pelembab (humidifer) untuk digunakan dengan aparatus pernapasan; bantalan atau kantong untuk mencegah luka tekan pada tubuh pasien; instrumen litotomi; Alat pijat terbuat dari bahan Grafena; kerekan cacat; alat pemijat yang dioperasikan dengan listrik; intrauterine device untuk kontrasepsi; Klip pengaman untuk dot bayi; sol dalam ortopedi menggabungkan mendukung lengkungan; dipan jari untuk tujuan medis; perforator bedah; monitor denyut jantung; kerah leher rahim; gelang anti-mual; peralatan olahraga untuk tujuan rehabilitatif medis; Tabung tambahan untuk tabung pernapasan; tabung bukal; retraktor gigi; jarum suntik insulin; Mesin facial wajah yang berfungsi untuk membersihkan wajah dari kotoran-kotoran sisa make up dan mengangkat lapisan sel-sel kulit mati; penghangat bayi untuk penggunaan medis; kaus kaki untuk penderita diabetes; kasur melahirkan; Alat bantu pernapasan bayi (CPAP); aparatus untuk stimulasi saraf transkutan listrik; mendukung tennis elbow; Lanset, pisau bedah kecil; urinal [untuk tujuan medis]; filter darah; alat pembersih untuk keperluan kedokteran gigi; Perangkat inflasi untuk kateter balon; monitor medis untuk memantau tanda-tanda vital pasien; implan mata yang terbuat dari bahan buatan; alat konterpulsasi jantung eksternal yang diperkuat / enhanced noninfasif; tas air untuk keperluan medis; Bahan penjahit luka; alat untuk mengukur kadar oksigen dalam tubuh untuk tujuan medis; tabung untuk digunakan dengan kateter; Masker oral untuk pernapasan buatan untuk keperluan medis; Peralatan dan instrumen medis untuk operasi didalam ruangan modular; band akupresur untuk menghilangkan mabuk; Katrid campuran bahan sodium hidroksida dan kalsium oksida (soda lime); masker wajah untuk penggunaan bedah untuk perlindungan antibakterial; Alat medis patient plate berfungsi untuk graunding ketika dilakukan pembedahan; Indikator suhu untuk keperluan medis; Robot untuk keperluan bedah; mendengar penutup telinga perlindungan yang digunakan dalam industri konstruksi; fingerstalls untuk tujuan medis; peralatan diagnostik untuk penggunaan medis; aparatus untuk pengobatan selulit; respirator untuk menyaring udara untuk keperluan medis; Bahan implantasi regenerasi tipe tulang; gelang untuk tujuan medis; lengan kompresi untuk anak sapi; tabung tympanostomy; katup jantung buatan; kantong drainase luka; Peralatan transpirasi medis; Pembersih lidah; instrumen untuk digunakan dalam operasi gastrointestinal; alas kaki ortopedi; Insufflator (alat penghembusan - untuk keperluan medis); Tongkat quad (berkaki empat) untuk keperluan medis; Alat penyedot untuk operasi (vakum); aparatur orthotic; sudut profilaksis pakai; excavator gigi; pengujian kolesterol aparat untuk tujuan diagnostik medis; rahang buatan; masker pernapasan untuk tujuan medis; Stethoscope; Peralatan pernapasan portabel untuk pasien untuk dihubungkan dengan suplai gas pusat stasioner, eksternal; Dot untuk bayi; peralatan sinar-X untuk keperluan gigi; Perabot khusus dibuat untuk keperluan medis; Tabung sinar-X untuk keperluan medis; Tempolong peludahan untuk keperluan medis; sumbat telinga untuk tujuan medis; sarung tangan untuk tujuan medis; peralatan dan instrumen medis untuk digunakan dalam operasi; inkubator untuk tujuan medis; alat/peralatan pemijat; lampu bedah; droppers mata untuk tujuan medis; Peralatan medis untuk pengujian diagnostik in vitro; Peralatan Untuk Digunakan Dalam Analisis Medis; monitor tekanan darah; monitor respirasi; dukungan medis kaus kaki; kateter kondom; Aparat dan peralatan urologi; Perangkat Pelindung Mata; bahan dan perlengkapan jahit; alat kontrasepsi; Gergaji untuk keperluan pembedahan; jala bedah terutama terdiri dari bahan buatan; Alat untuk pernafasan buatan; kateter intrakardial; aparat pencitraan diagnostik untuk digunakan dalam kedokteran nuklir; implan tulang belakang yang terbuat dari bahan buatan; alat estetika untuk mencerahkan kulit; instrumen pembedahan untuk digunakan dalam pembedahan ortopedi yang melibatkan sendi; Tempat monitor yang merupakan aksesoris untuk aparatus medis dan perabot medis; Peralatan pijat; stimulator klitoris [perangkat rangsangan seksual untuk orang dewasa]; Alat pemeriksaan/pengecekan gula darah; peralatan medis berupa alat dan sistem perangkat lunak dalam satu unit yang digunakan untuk menentukan lokasi pembedahan dalam tubuh pasien; masker sanitasi yang dapat digunakan kembali terbuat dari kain kasa; Alat estetika kulit dengan stimulasi listrik untuk penggunaan medis; probe lurus; jarum akupunktur; probe jantung; alas kaki olahraga untuk tujuan rehabilitasi medis; vibrator [dewasa bantu rangsangan seksual]; membran timpani buatan; waterbeds untuk tujuan medis; jarum suntik bola dubur; laser untuk tujuan kosmetik; instrumen ortodontik; Matras angin untuk keperluan medis; sabuk galvanis untuk tujuan medis; peralatan medis untuk mendiagnosa diduga serangan jantung; peralatan pengujian diagnostik in vitro untuk tujuan medis; stimulator saraf elektronik untuk tujuan medis; alat terapi stimulasi kulit; raspatories bedah; peralatan robot untuk digunakan oleh praktisi kesehatan dalam prosedur pembedahan; lengan kompresi untuk lengan; lengan kompresi untuk pergelangan tangan; skrup untuk tulang gigi; dot untuk bayi; Sirkit pernafasan berfungsi untuk alat bantu pernapasan; pendengaran perangkat perlindungan; artikulator gigi; implan gigi panduan bedah; Kompres termo elektrik (pembedahan); bantalan lutut dan siku ortopedi; tabung endotrakeal; Kateter untuk pencitraan ekokardiografi intrakardiak; Alat pengukur detak jantung; Masker medis; sabuk pijat shiatsu; Probe suhu udara pernapasan untuk digunakan dalam aparatus pernapasan medis; alat pengujian gula darah untuk tujuan diagnostik medis; pita pengikat untuk kawat gigi; Pelapis dijual sebagai komponen terpadu dari implan ortopedi buatan yang digunakan dalam rekonstruksi

sendi atau operasi penggantian sendi; Instrumen bedah untuk menjahit; perban kompresi; kateter intravena; jarum suntik sekali pakai untuk keperluan bedah; lulus kaus kaki kompresi; Kawat penuntun [alat bantu pembedahan]; lengan robot untuk operasi urologi; masturbator [perangkat rangsangan seksual untuk orang dewasa]; bor gigi; pompa payudara; ligamen buatan; bantal air untuk keperluan medis; Filter panas dan kelembapan untuk aparatus pernapasan; alat bantu dengar elektrik; peralatan medis untuk deteksi, diagnosis, dan penyaringan penyakit; Kalung Untuk Keperluan Terapi; Kasur pijat untuk tujuan medis; Alat pemeriksa komposisi tubuh; glukometer; Alat pijat listrik untuk keperluan rumah tangga (untuk tujuan medis); Pistol pijat listrik; tang bedah; peralatan medis untuk menempatkan dan mengamankan kateter; peralatan untuk mengukur tekanan darah arteri; sabuk ostomy; alat pijat listrik portabel; Kantong penampung darah untuk donor darah (Palang Merah Indonesia); Bantalan penyangga perut; perangkat bantuan tidur mendorong tidur dengan memancarkan aroma; kantong ostomy; sarung tangan sekali pakai untuk keperluan hewan; Lampu untuk keperluan medis; Corong (mouthpieces) untuk peralatan pernapasan untuk pasien; masker pernapasan pelindung untuk penggunaan bedah; peralatan medis untuk perbaikan disc tulang belakang dalam sifat implan tulang belakang disc yang terbuat dari zat-zat buatan; lengan kompresi tubuh ekstremitas; peralatan medis untuk perbaikan disc tulang belakang; perangkat medis sekali pakai untuk mengobati sembelit; Masker pelindung mulut untuk keperluan medis; Konektor trakeostomi; Boneka cinta [boneka seks]; pupillometers untuk mengukur pupil reaktivitas untuk stimulus; Tabung pemanas yang merupakan bagian dari aparatus medis; Alat bekam (fleam); aparat ultrasound untuk tujuan medis; selimut, listrik, untuk keperluan medis; sol ortopedi magnetik untuk sepatu; Pompa udara untuk digunakan dengan aparatus pendukung pernapasan; electrolarynxes; Alat pijat kulit listrik untuk keperluan rumah tangga; tabung trakeostomi; Adaptor untuk tabung pemanas yang merupakan bagian dari aparatus medis; pupillometers untuk jarak pengukuran pupil [PD]; Sumbat telinga (alat pelindung telinga); alat/peralatan pemijat yang bisa ditenteng/portabel; Deker Lutut untuk terapi; Masker wajah untuk penggunaan medis; sabuk ortopedi; kulit buatan untuk tujuan bedah; hysteroscopes; aparatur pijat kaki; fingerstalls untuk tujuan diagnostik; Aparatus untuk mengukur sinyal tubuh sehubungan dengan analisa pasien; baki penyisipan perkutan; Alat diagnostik sinar-X; aligners ortodontik; tabel perawatan pasien; Respirator untuk pemberian nafas buatan; thoracoscopes; stoking elastis untuk tujuan medis; mahkota gigi yang terbuat dari paduan keramik; tubing medis untuk irigasi; dildo; laparoscopes; diafragma kontrasepsi; Jaket yang dilengkapi dengan pengikat; jahitan; peralatan olahraga untuk tujuan terapi fisik; bantalan pemanas kimia diaktifkan untuk tujuan medis; Peralatan resusitasi (alat bantu pernapasan); perban, elastis; masker pelindung mulut untuk penggunaan medis; magnet terapi; nebulizers untuk tujuan medis; aparatur bedah; kaus kaki kompresi untuk tujuan medis atau terapi; implan [prostesis] untuk digunakan dalam operasi tulang rahang; Alat tes kehamilan; Pengganti tulang untuk keperluan bedah; implan koklea yang terbuat dari bahan buatan; peralatan medis untuk terapi moksibusi; kanula irigasi untuk laparoskopi; gaun pemeriksaan pasien pakai; Kaos kaki untuk pembengkakan pembuluh darah; kasus untuk instrumen medis dan bedah; dilator dubur; lengan kompresi untuk siku; masker sanitasi; spons bedah; Alat pijat kecantikan untuk penggunaan komersial; bantu seksual dewasa; perangkat perlindungan terhadap sinar-X, untuk tujuan medis; Tandu Paduan Aluminium Scoop; aparat termoterapi untuk tujuan medis; peralatan terapi fisik; aparat untuk operasi non-invasif; peralatan medis dan instrumen untuk operasi transplantasi; picks gigi untuk digunakan dalam perawatan gigi; aparat radiologi untuk tujuan medis; Peralatan dan instrumen dokter hewan; perangkat medis; pemanasan bantal, listrik, untuk keperluan medis; klem panggul darurat; laser untuk perawatan kosmetik wajah, kulit, folikel rambut; Masker LED untuk tujuan terapeutik; lengan bionik dpt dipakai untuk tujuan prosthetics; cakram pemotongan untuk aplikasi gigi; makan cangkir untuk tujuan medis; masker bedah; lampu untuk tujuan medis; Kantung penyimpan cairan (keperluan pembedahan); Adaptor untuk jalan nafas; kaki bionik dpt dipakai untuk tujuan ortopedi; Masker untuk pernapasan non-invasif; pemotong bedah; alat couter yaitu peralatan yang digunakan untuk sunat; elektroda untuk penggunaan medis; aparatus untuk terapi rileksasi otot; Alat pijat listrik untuk tubuh untuk keperluan estetika (medis); cekungan untuk tujuan medis; instrumen kosmetik elektronik; resuscitators; aparatus drainase luka; plester gips untuk tujuan ortopedi; cangkir hisap luka; Perangkat tabung pernapasan untuk aparatus pernapasan; Kursi untuk keperluan medis atau kedokteran gigi; peralatan estetika gelombang ultra pendek untuk keperluan medis; Alat medis transduser berfungsi untuk alat yg digunakan untuk mengetahui detak jantung janin; band akupresur untuk menghilangkan mendengkur; Tabung pernapasan dengan permukaan dipanaskan; Pemindai optik untuk keperluan inspeksi medis; Alat pemeriksa THT; mendukung ortopedi; perangkat fiksasi ortopedi; gaun medis; aparat ortopedi dan instrumen untuk digunakan diagnostik dan terapeutik; perangkat perlindungan emboli; lengan robot untuk kolektomi dan operasi dubur; Alat pemeriksa lemak tubuh; kondom spermisida; peralatan medis dan instrumen untuk operasi angioplasti; perangkat bantuan tidur mendorong tidur dengan memancarkan suara; picks telinga; masker pernapasan pelindung untuk aplikasi bedah; tang litotomi; jahitan bedah; bantalan untuk gips ortopedi; Pendan untuk bedah; sarung urin; penjaga siku untuk tujuan medis; atomizers untuk tujuan medis; perangkat emboli untuk pengobatan anomali vaskular; perban plester untuk tujuan ortopedi; tonometers; masker pelindung wajah untuk perlindungan terhadap infeksi virus; sumbat telinga untuk perlindungan terhadap kebisingan; atomizers untuk mengelola obat aerosol sistem pernapasan pasien; cincin bio magnetic untuk tujuan terapeutik atau medis; Kompresor (pembedahan); cover untuk botol susu; Cermin untuk dokter bedah; kompresi stoking; laser untuk terapi kecantikan; implan [prostesis] untuk ligamen; Peralatan untuk digunakan dalam analisis medis patologi anatomi yaitu cover glass, coating slide, object glass, casette embedding, reagensia; peralatan perawatan estetika wajah LED; lampu menyembuhkan gigi LED; Tang jepit kastrasi (untuk mengebiri); Elemen penukar panas (thermic siphons) untuk keperluan medis dan perawatan medis===

210	Nomor Permohonan	:	DID2024100693	540 Etiket
220	Tanggal Penerimaan	:	03/10/2024 17:15:39	
320	Prioritas	:		
730	Nama Pemohon	:	BENNY	
	Alamat Pemohon	:	Perm. Gading Park View ZE-10/1, RT/RW: 006/011,	
740	Nama Kuasa	:	Liah Anggraeni Basuki S.H.	
	Alamat Kuasa	:	PT. BNL Patent, BNL Patent Building Jalan Ngagel Jaya No. 40, Kel. Pucang Sewu, Kec. Gubeng, Surabaya	
	Tipe Merek	:	Merek Kata dan Lukisan	

Nandor
Precision You Can Trust

	Nama Referensi Label Merek	:	NANDOR PRECISION YOU CAN TRUST
566	Arti Bahasa	:	Tidak Ada Terjemahan
591	Uraian Warna	:	biru
511	Kelas Barang/Jasa	:	10
510	Uraian Barang/Jasa	:	===aparatur bedah; instrumen dan peralatan ginekologi; gunting untuk operasi; peralatan medis dan instrumen untuk operasi darurat; Belat (pembedahan); instrumen dan peralatan untuk perawatan medis dan bedah luka; Instrumen dan peralatan medis dan bedah; aparat untuk operasi non-invasif; perforator bedah; Lampu bedah; Peralatan dan instrumen medis untuk operasi didalam ruangan modular; pisau bedah; Sarung tangan untuk keperluan medis; Pakaian untuk ruang operasi; Alat penjepit (pembedahan); raspatories bedah; peralatan medis dan instrumen untuk bedah kosmetik; Alat medis bipolar forcep berfungsi untuk cutting / memotong jaringan ketika operasi; stapler bedah===

210	Nomor Permohonan	:	DID2024100671	540 Etiket
220	Tanggal Penerimaan	:	03/10/2024 16:15:48	
320	Prioritas	:		
730	Nama Pemohon	:	PT. BUKIT RAPAH INDONESIA	
	Alamat Pemohon	:	Ruko Prominence Jl. Jalur Sutera Boulevard 38G, No.	
740	Nama Kuasa	:	Ricky Firmansyah Djong S.H.,	
	Alamat Kuasa	:	Jl. Rawa Selatan 1 No. 38 RT. 007 RW. 004 Kel. Kampung Rawa Kec. Johar Baru, Kota Administrasi Jakarta Pusat	**ARGETA**
	Tipe Merek	:	Merek Kata	
	Nama Referensi Label Merek	:	ARGETA	
566	Arti Bahasa	:	Tidak Ada Terjemahan	
591	Uraian Warna	:	hitam dan putih	
511	Kelas Barang/Jasa	:	10	
510	Uraian Barang/Jasa	:	===kasur untuk tujuan medis; pijat aparat estetika; vibrator pijat listrik; alat pijat manual; bantal untuk tujuan medis; pijat aparat estetika untuk digunakan di salon kecantikan; Alat Pijat Listrik; pijat shiatsu bantal; pijat tongkat; Kasur pijat untuk tujuan medis; alat pijat wajah; Bantalan pemanas, listrik, untuk keperluan medis; Alat pijat estetika untuk keperluan industry (untuk tujuan medis); bola pijat; bantal untuk keperluan medis; Alat pijat kecantikan untuk penggunaan komersial; Alat pijat ultrasonik (Medis); sabuk pijat shiatsu; bantalan, bantal dan selimut yang dipanaskan secara elektrik, untuk tujuan medis; Bantal terapi magnetik; Alat pijat listrik untuk keperluan rumah tangga (untuk tujuan medis); Pistol pijat listrik; Alat pijat listrik untuk tubuh untuk keperluan estetika (medis); rol busa pijat; Peralatan pijat; Bantalan panas untuk tujuan medis; Aparatus listrik pijat wajah untuk keperluan estetika dan rumah tangga (medis); alat pijat listrik portabel; sarung tangan untuk pijat; Kursi pijat; alat pijat perawatan kulit; pemanasan bantal, listrik, untuk keperluan medis; Peralatan pijat dengan menggunakan getaran; Tempelan pendingin berbentuk bantalan atau jel untuk menyerap dan memancarkan panas mendadak dalam tubuh manusia; shiatsu kursi pijat; pijat kursi dengan built-in pijat aparat; bergetar bantal kursi pijat; aparatur pijat kaki; pijat aparat untuk penggunaan pribadi; aparatur bungkus pijat panas; pijat aparat leher===	

210	Nomor Permohonan	:	DID2024100722	540 Etiket
220	Tanggal Penerimaan	:	03/10/2024 18:58:02	
320	Prioritas	:		
730	Nama Pemohon	:	PT. BUKIT RAPAH INDONESIA	
	Alamat Pemohon	:	Ruko Prominence Jl. Jalur Sutera Boulevard 38G, No.	
740	Nama Kuasa	:	Ricky Firmansyah Djong S.H.,	
	Alamat Kuasa	:	Jl. Rawa Selatan 1 No. 38 RT. 007 RW. 004 Kel. Kampung Rawa Kec. Johar Baru, Kota Administrasi Jakarta Pusat	**HAPPY POWER**
	Tipe Merek	:	Merek Kata dan Lukisan	
	Nama Referensi Label Merek	:	HAPPY POWER	
566	Arti Bahasa	:	Tidak Ada Terjemahan	
591	Uraian Warna	:	hitam dan putih	
511	Kelas Barang/Jasa	:	10	
510	Uraian Barang/Jasa	:	===pijat aparat estetika; Alat pijat listrik portabel (medis); vibrator pijat listrik; alat pijat manual; Alat pijat estetika untuk kulit untuk penggunaan medis; alat pijat listrik untuk keperluan rumah tangga; Peralatan dan perlengkapan pijat dan mobilitas; pijat aparat untuk tujuan medis; pijat aparat estetika, listrik, untuk keperluan rumah tangga; pijat shiatsu bantal; pijat tongkat; pijat aparat genggam; pijat aparat non-listrik; alat pijat wajah; Bantalan pemanas, listrik, untuk keperluan medis; bola pijat; Alat pijat kecantikan untuk penggunaan komersial; genggam rol pijat; bantal kantong es untuk tujuan medis; Alat pijat ultrasonik (Medis);	

Bantalan atau tempelan pemanas yang diaktifkan dengan udara untuk keperluan medis; sabuk pijat shiatsu; pijat aparat listrik untuk keperluan rumah tangga; alat pijat estetika untuk menghilangkan kerutan kulit; pijat aparat kembali; pijat aparat bahu; mitt pijat; Alat pijat kulit listrik untuk keperluan rumah tangga; rol busa pijat; Peralatan pijat; Aparatus listrik pijat wajah untuk keperluan estetika dan rumah tangga (medis); alat pijat perawatan kulit; pemanasan bantal, listrik, untuk keperluan medis; bergetar bantal kursi pijat; Alat pijat estetika terbuat dari bahan Grafena (medis); aparatur pijat kaki; aparatur bungkus pijat panas; Alat pijat terbuat dari bahan Grafena; rol pijat; Alat pijat bekam elektrik untuk keperluan rumah tangga; bantal untuk tujuan medis; pijat aparat estetika untuk digunakan di salon kecantikan; sarung tangan bulu kuda untuk pijat; Alat Pijat Listrik; Kasur pijat untuk tujuan medis; instrumen untuk pijat; Alat pijat estetika untuk keperluan industry (untuk tujuan medis); bantalan, bantal dan selimut yang dipanaskan secara elektrik, untuk tujuan medis; pijat aparat listrik untuk penggunaan pribadi; Peralatan Terapi Yang Menggabungkan Fasilitas Pijat; Bantal terapi magnetik; Alat pijat listrik untuk keperluan rumah tangga (untuk tujuan medis); Pistol pijat listrik; Alat pijat listrik untuk tubuh untuk keperluan estetika (medis); mesin estetika medis untuk pijat kulit; Alat pijat estetika berfrekuensi tinggi untuk kulit (bukan untuk keperluan medis); alat pijat listrik portabel; sarung tangan untuk pijat; Kursi pijat; alat Pijat Estetika, Listrik; Peralatan pijat dengan menggunakan getaran; Tempelan pendingin berbentuk bantalan atau jel untuk menyerap dan memancarkan panas mendadak dalam tubuh manusia; mendalam bola pijat jaringan; shiatsu kursi pijat; pijat kursi dengan built-in pijat aparat; pijat aparat untuk penggunaan pribadi; pijat aparat leher===

210	Nomor Permohonan	:	DID2024100366	540 Etiket
220	Tanggal Penerimaan	:	03/10/2024 11:26:51	
320	Prioritas	:		
730	Nama Pemohon	:	PT SEAPRO MARINE SUPPLIES INDONESIA	
	Alamat Pemohon	:	Pinangsia Timur Nomor 2D, RT/RW: 001/006, Kelurahan	
740	Nama Kuasa	:		
	Alamat Kuasa	:		
	Tipe Merek	:	Merek Kata dan Lukisan	
	Nama Referensi Label Merek	:	SEAPRO	
566	Arti Bahasa	:	Tidak Ada Terjemahan	
591	Uraian Warna	:	Hitam dan Kuning	
511	Kelas Barang/Jasa	:	11	
510	Uraian Barang/Jasa	:	===Lampu LED; Kipas listrik yang bisa diangkut; lampu; lampu lampu LED; Ventilator; Peralatan penerangan dinding; light-emitting diode [LED] pencahayaan instalasi; lampu untuk penggunaan outdoor; Pencahayaan langit-langit; Penerangan LED; lampu pijar; perlengkapan pencahayaan dalam ruangan; Perlengkapan lampu langit-langit; obor listrik untuk penerangan; Perlengkapan pencahayaan yang mengintegrasikan pencahayaan alami dan lampu neon ke dalam fixture; bola lampu LED; Lampu untuk penerangan taman; lampu inframerah, bukan untuk tujuan medis; basa lamp; gelas lampu; Lampu untuk penerangan rumah; Penerangan LED untuk banjir; Kipas ventilasi; Lampu untuk penerangan industrial; perlengkapan lampu; lampu keselamatan LED; Lampu untuk penerangan luar ruangan; Lampu untuk penerangan pabrik; light-emitting diode [LED] lampu; Lampu spot; Lampu Pijar; lampu lampu; Lampu untuk di dinding; kap lampu; Peralatan penerangan listrik malam; lampu bola; Box Hidran dari logam; bola lampu; sistem pencahayaan, yaitu modul LED (dioda pemancar cahaya), catu daya dan kabel; perlengkapan penerangan listrik; light-emitting diode [LED] perlengkapan pencahayaan; tabung lampu neon; Lampu untuk penerangan kantor; lampu neon; lampu dinding; Lampu untuk penerangan restoran; lampu sorot; lampu listrik; obor listrik; Lampu untuk penerangan dalam ruangan; Perlengkapan pencahayaan LED untuk aplikasi pencahayaan di dalam dan luar ruangan; bola lampu neon kompak [CFL]; Lampu untuk penerangan jalan umum; katup hidran dari Logam; lampu keselamatan===	

210	Nomor Permohonan	:	DID2024100611	540 Etiket
220	Tanggal Penerimaan	:	03/10/2024 15:10:08	
320	Prioritas	:		
730	Nama Pemohon	:	Target Brands, Inc.	
	Alamat Pemohon	:	1000 Nicollet Mall, Minneapolis, Minnesota 55403-2467,	
740	Nama Kuasa	:	Marolita Setiati	
	Alamat Kuasa	:	PT SPRUSON FERGUSON INDONESIA, Graha Paramita 3B Floor Zona D Jl. Denpasar Raya Blok D2 Kav.8 Kuningan	
	Tipe Merek	:	Merek Kata dan Lukisan	
	Nama Referensi Label Merek	:	SUN SQUAD	
566	Arti Bahasa	:	SUN SQUAD = Merupakan Suatu Penamaan	
591	Uraian Warna	:	Putih, Hitam	

511 Kelas Barang/Jasa : 11

510 Uraian Barang/Jasa : ===lilin flameless; lampu surya; lampu bertenaga surya; barbecue, table-top barbecue, pealatan barbecue dan pemanggang untuk memanggang; panggangan arang; senter; perapian; kipas angin listrik; Lampu surya; roaster listrik; light-emitting diode [LED] lampu; String lampu; kompor lambat listrik; lampu surya luar ruangan; air pendingin; Lampu untuk dekorasi===

---

210 Nomor Permohonan : DID2024100534 540 Etiket

220 Tanggal Penerimaan : 03/10/2024 13:50:45

320 Prioritas :

730 Nama Pemohon : PT. INDO JAYA TRITUNGGAL

Alamat Pemohon : Komplek Pergudangan Osowilangun Permai Blok B No.

740 Nama Kuasa : Liah Anggraeni Basuki S.H.

Alamat Kuasa : PT. BNL Patent, BNL Patent Building Jalan Ngagel Jaya No. 40, Kel. Pucang Sewu, Kec. Gubeng, Surabaya

Tipe Merek : Merek Kata dan Lukisan

Nama Referensi Label Merek : TEXAS

566 Arti Bahasa : TEXAS kelas 6 daftar no. IDM000198676, TEXAS kelas 16 daftar no. IDM000570151

591 Uraian Warna : kuning, abu - abu, biru, merah

511 Kelas Barang/Jasa : 11

510 Uraian Barang/Jasa : ===Keran guci; urinal sebagai perlengkapan sanitasi; filter kran; peralatan dan perkakas pengaturan untuk pipa air; alat pengering rambut untuk keperluan industri; pengering rambut listrik; urinal portabel untuk kegiatan di luar ruangan [instalasi sanitasi]; Kulkas freezer; kipas angin listrik; pancuran portabel dan pancurang tangan; Pendingin udara untuk keperluan rumah tangga atau industri; tutup pembuangan; pemanas air panas; kulkas-freezer; pemanas air dalam wadah; pemanas air sesaat; senter dipimpin; katup pancuran; pemanas air berbahan bakar gas untuk keperluan rumah tangga; shower penyemprot [pipa fitting]; pemanas air umpan untuk keperluan industri; pengering rambut; katup pengontrol air untuk keran; Kipas angin; katub keran; pendingin udara yang dapat dibawa kemana-mana; pemanas air untuk keperluan rumah tangga; senter; wastafel dapur untuk penggunaan komersial; kran untuk pipa dan pipa; Pemanas air gas untuk keperluan rumah tangga; AC untuk kendaraan; kulkas kimchi; Saringan air untuk keperluan sanitasi; senter untuk tujuan pencahayaan; Floor Drain (Alat Sanitari); keran untuk pipa dan saluran pipa; bak cuci untuk piring dan peralatan dapur; kran otomatis; kepala pancuran genggam; senter pointer; kipas [bagian dari instalasi pendingin udara]; pemanas air berbahan bakar gas; keran bidet; AVOUR; senter elektrik; peralatan ventilasi untuk keran; Keran ledeng; unit toilet stool dengan semprotan air pencuci; bak cuci untuk dapur, cucian dan kamar mandi; Saringan untuk bak cuci piring dan/atau wastafel.; katup air; aparat pemurnian untuk pembuangan air; kulkas gas; Saringan lemak (Kitchen sink); sumbat untuk bak cuci; saringan wastafel; Keran galon; saringan untuk saluran pembuangan air/got; keran yang digunakan untuk kamar mandi; Keran air minum; keran dapur yang bermacam-macam model/bentuk (kitchen mixed faucets); katup pipa air; shower genggam; pengering rambut listrik genggam; pendingin udara; saringan-saringan (filters) air keran rumah tangga, bukan elektrik; kipas angin ruangan; wastafel untuk digunakan mencuci tangan di ruang bedah; Tutup bak kontrol (Man hole); kipas angin [AC]; pemanas air; keran air; Clean Out (Alat Sanitari); keran saluran pipa; katup bola; wastafel kamar mandi; buang pipa untuk bak mandi; keran yang digunakan untuk di dapur; katup pelepas tekanan (peralatan pengaman) untuk alat pengolahan air; kulkas portable; kulkas listrik untuk keperluan rumah tangga; pemanas air tenaga surya; aerator keran; keran untuk mencuci baskom tangan; instalasi pemurnian untuk pembuangan air; kloset duduk; Keran mixer untuk pipa air; kran hemat air; kepala shower; pengering rambut untuk keperluan rumah tangga; pemanas air induksi; saringan untuk saluran pembuangan air dikamar mandi; kulkas kosmetik; bak cuci dapur; keran air pancur; penyemprot kran; kloset air; pengering rambut untuk digunakan di salon kecantikan; Keran dispenser; instalasi kamar mandi; kloset portabel dan sekali pakai; peralatan pengaman untuk pipa air atau gas; Regulator gas; pencampuran katup untuk kran===

---

210 Nomor Permohonan : DID2024100314 540 Etiket

220 Tanggal Penerimaan : 03/10/2024 10:02:05

320 Prioritas :

730 Nama Pemohon : HOSIANTA

Alamat Pemohon : Jl. Krendang Selatan Rt. 003/007, Kel. Krendang, Kec.

740 Nama Kuasa : Yulius Susanto Cung S.H., M.H.,

Alamat Kuasa : Jalan Biak No 7C

BILEDPROJECTOR

Tipe Merek : Merek Kata

Nama Referensi Label Merek : BILEDPROJECTOR

566 Arti Bahasa : Tidak Ada Terjemahan

591 Uraian Warna : Hitam

511	Kelas Barang/Jasa	:	11
510	Uraian Barang/Jasa	:	===lampu; lampu lampu LED; lampu belakang untuk kendaraan; lampu tembak; lampu sorot; Lampu Pijar; lampu lampu; lampu depan otomotif; bohlam indikator kendaraan; lampu untuk kendaraan; lampu kendaraan; RUMAH LAMPU KENDARAAN; Lampu–lampu LED (Light Emitting Diode); Perlengkapan untuk bola lampu pijar; Selongsong lampu; lampu depan sepeda motor===

210	Nomor Permohonan	:	DID2024100328	540 Etiket
220	Tanggal Penerimaan	:	03/10/2024 10:33:12	
320	Prioritas	:		
730	Nama Pemohon	:	PT INDO SUNSHINE INDUSTRY	
	Alamat Pemohon	:	Jl. Raya Perancis Komplek Gudang 8 Unit HH dan HI,	
740	Nama Kuasa	:		
	Alamat Kuasa	:		
	Tipe Merek	:	Merek Kata dan Lukisan	
	Nama Referensi Label Merek	:	VONE	
566	Arti Bahasa	:	Tidak Ada Terjemahan	
591	Uraian Warna	:	Warna Logo terdiri dari warna merah dan hitam	
511	Kelas Barang/Jasa	:	11	
510	Uraian Barang/Jasa	:	===lampu lampu LED; Lampu untuk di dinding; Lampu untuk pemasangan di dinding; Lampu luar ruang; lampu standar; lampu elektrik dan peralatan penerangan lainnya===	

210	Nomor Permohonan	:	DID2024100340	540 Etiket
220	Tanggal Penerimaan	:	03/10/2024 10:49:03	
320	Prioritas	:		
730	Nama Pemohon	:	HOSIANTA	
	Alamat Pemohon	:	Jl. Krendang Selatan Rt. 003/007, Kel. Krendang, Kec.	
740	Nama Kuasa	:	Siti Hanah S.E.,	
	Alamat Kuasa	:	S. Hanah, S.E. & Yulius Cung, S.H.,M.H. Jalan Biak No 7C	
	Tipe Merek	:	Merek Kata	
	Nama Referensi Label Merek	:	ALLWEATHER MAX	
566	Arti Bahasa	:	Tidak Ada Terjemahan	
591	Uraian Warna	:	Hitam	
511	Kelas Barang/Jasa	:	11	
510	Uraian Barang/Jasa	:	===lampu; lampu lampu LED; lampu belakang untuk kendaraan; lampu tembak; lampu sorot; lampu lampu; lampu depan otomotif; bohlam indikator kendaraan; lampu untuk kendaraan; lampu kendaraan; RUMAH LAMPU KENDARAAN; Lampu–lampu LED (Light Emitting Diode); Perlengkapan untuk bola lampu pijar; lampu pijar; Selongsong lampu; lampu depan sepeda motor===	

210	Nomor Permohonan	:	DID2024100558	540 Etiket
220	Tanggal Penerimaan	:	03/10/2024 14:31:33	
320	Prioritas	:		
730	Nama Pemohon	:	HOSIANTA	
	Alamat Pemohon	:	Jl. Krendang Selatan Rt. 003/007, Kel. Krendang, Kec.	
740	Nama Kuasa	:	Siti Hanah S.E.,	
	Alamat Kuasa	:	S. Hanah, S.E. & Yulius Cung, S.H.,M.H. Jalan Biak No 7C	
	Tipe Merek	:	Merek Kata	
	Nama Referensi Label Merek	:	UPSWAYMAKERBILED	

566 Arti Bahasa : Tidak Ada Terjemahan

591 Uraian Warna : Hitam

511 Kelas Barang/Jasa : 11

510 Uraian Barang/Jasa : ===lampu; lampu lampu LED; lampu belakang untuk kendaraan; lampu tembak; lampu sorot; lampu lampu; lampu depan otomotif; bohlam indikator kendaraan; lampu untuk kendaraan; lampu kendaraan; RUMAH LAMPU KENDARAAN; Lampu–lampu LED (Light Emitting Diode); Perlengkapan untuk bola lampu pijar; lampu pijar; Selongsong lampu; lampu depan sepeda motor===

---

210 Nomor Permohonan : DID2024100303

540 Etiket

220 Tanggal Penerimaan : 03/10/2024 09:25:40

320 Prioritas :

730 Nama Pemohon : PT Hartono Istana Teknologi

Alamat Pemohon : Jl. KHR Asnawi P.O. Box 126, Desa/Kelurahan

740 Nama Kuasa : Anggi Avianica Putri S.E.

Alamat Kuasa : Jalan Griya Pratama III Blok IV No. 14, Kelurahan Pegangsaan Dua, Kecamatan Kelapa Gading, Kota Jakarta Utara, Daerah Khusus Ibukota Jakarta, 14250.

POLYTRON ORCA

Tipe Merek : Merek Kata

Nama Referensi Label Merek : POLYTRON ORCA

566 Arti Bahasa :

591 Uraian Warna : Hitam

511 Kelas Barang/Jasa : 12

510 Uraian Barang/Jasa : ===mobil; mobil listrik; motor listrik untuk mobil; mobil listrik sel bahan bakar; mobil hybrid; seri mobil hybrid; Bodi mobil; mesin mobil; Mesin elektrik untuk mobil; Kendaraan hibrida plug-in===

---

210 Nomor Permohonan : DID2024100299

540 Etiket

220 Tanggal Penerimaan : 03/10/2024 09:10:12

320 Prioritas :

730 Nama Pemohon : PT Hartono Istana Teknologi

Alamat Pemohon : Jl. KHR Asnawi P.O. Box 126, Desa/Kelurahan

740 Nama Kuasa : Anggi Avianica Putri S.E.

Alamat Kuasa : Jalan Griya Pratama III Blok IV No. 14, Kelurahan Pegangsaan Dua, Kecamatan Kelapa Gading, Kota Jakarta Utara, Daerah Khusus Ibukota Jakarta, 14250.

POLYTRON ONYX

Tipe Merek : Merek Kata

Nama Referensi Label Merek : POLYTRON ONYX

566 Arti Bahasa :

591 Uraian Warna : Hitam

511 Kelas Barang/Jasa : 12

510 Uraian Barang/Jasa : ===mobil; Mobil listrik; motor listrik untuk mobil; mobil listrik sel bahan bakar; mobil hybrid; seri mobil hybrid; Bodi mobil; mesin mobil; Mesin elektrik untuk mobil; Kendaraan hibrida plug-in===

---

210 Nomor Permohonan : DID2024100305

540 Etiket

220 Tanggal Penerimaan : 03/10/2024 09:31:03

320 Prioritas :

730 Nama Pemohon : PT Hartono Istana Teknologi

Alamat Pemohon : Jl. KHR Asnawi P.O. Box 126, Desa/Kelurahan

740 Nama Kuasa : Anggi Avianica Putri S.E.

Alamat Kuasa : Jalan Griya Pratama III Blok IV No. 14, Kelurahan Pegangsaan Dua, Kecamatan Kelapa Gading, Kota Jakarta Utara, Daerah Khusus Ibukota Jakarta, 14250.

POLYTRON ASTRA

	Tipe Merek	:	Merek Kata
	Nama Referensi Label Merek	:	POLYTRON ASTRA
566	Arti Bahasa	:	
591	Uraian Warna	:	Hitam
511	Kelas Barang/Jasa	:	12
510	Uraian Barang/Jasa	:	===mobil; Mobil listrik; motor listrik untuk mobil; mobil listrik sel bahan bakar; mobil hybrid; seri mobil hybrid; Bodi mobil; mesin mobil; Mesin elektrik untuk mobil; Kendaraan hibrida plug-in===

210	Nomor Permohonan	:	DID2024100300	540 Etiket
220	Tanggal Penerimaan	:	03/10/2024 09:16:55	
320	Prioritas	:		
730	Nama Pemohon	:	PT Hartono Istana Teknologi	
	Alamat Pemohon	:	Jl. KHR Asnawi P.O. Box 126, Desa/Kelurahan	
740	Nama Kuasa	:	Anggi Avianica Putri S.E.	
	Alamat Kuasa	:	Jalan Griya Pratama III Blok IV No. 14, Kelurahan Pegangsaan Dua, Kecamatan Kelapa Gading, Kota Jakarta Utara, Daerah Khusus Ibukota Jakarta, 14250.	POLYTRON NEXUS

	Tipe Merek	:	Merek Kata
	Nama Referensi Label Merek	:	POLYTRON NEXUS
566	Arti Bahasa	:	
591	Uraian Warna	:	Hitam
511	Kelas Barang/Jasa	:	12
510	Uraian Barang/Jasa	:	===mobil; Mobil listrik; motor listrik untuk mobil; mobil listrik sel bahan bakar; mobil hybrid; seri mobil hybrid; Bodi mobil; mesin mobil; Mesin elektrik untuk mobil; Kendaraan hibrida plug-in===

210	Nomor Permohonan	:	DID2024100297	540 Etiket
220	Tanggal Penerimaan	:	03/10/2024 09:06:15	
320	Prioritas	:		
730	Nama Pemohon	:	PT Hartono Istana Teknologi	
	Alamat Pemohon	:	Jl. KHR Asnawi P.O. Box 126, Desa/Kelurahan	
740	Nama Kuasa	:	Anggi Avianica Putri S.E.	
	Alamat Kuasa	:	Jalan Griya Pratama III Blok IV No. 14, Kelurahan Pegangsaan Dua, Kecamatan Kelapa Gading, Kota Jakarta Utara, Daerah Khusus Ibukota Jakarta, 14250.	POLYTRON QUANTA

	Tipe Merek	:	Merek Kata
	Nama Referensi Label Merek	:	POLYTRON QUANTA
566	Arti Bahasa	:	
591	Uraian Warna	:	Hitam
511	Kelas Barang/Jasa	:	12
510	Uraian Barang/Jasa	:	===mobil; Mobil listrik; motor listrik untuk mobil; mobil listrik sel bahan bakar; mobil hybrid; seri mobil hybrid; Bodi mobil; mesin mobil; Mesin elektrik untuk mobil; Kendaraan hibrida plug-in===

210	Nomor Permohonan	:	DID2024100296	540 Etiket
220	Tanggal Penerimaan	:	03/10/2024 09:02:42	
320	Prioritas	:		
730	Nama Pemohon	:	PT Hartono Istana Teknologi	
	Alamat Pemohon	:	Jl. KHR Asnawi P.O. Box 126, Desa/Kelurahan	

740 Nama Kuasa : Anggi Avianica Putri S.E.

Alamat Kuasa : Jalan Griya Pratama III Blok IV No. 14, Kelurahan Pegangsaan Dua, Kecamatan Kelapa Gading, Kota Jakarta Utara, Daerah Khusus Ibukota Jakarta, 14250.

POLYTRON ZEVS

Tipe Merek : Merek Kata

Nama Referensi Label Merek : POLYTRON ZEVS

566 Arti Bahasa :

591 Uraian Warna : Hitam

511 Kelas Barang/Jasa : 12

510 Uraian Barang/Jasa : ===mobil; Mobil listrik; motor listrik untuk mobil; mobil listrik sel bahan bakar; mobil hybrid; seri mobil hybrid; Bodi mobil; mesin mobil; Mesin elektrik untuk mobil; Kendaraan hibrida plug-in===

---

210 Nomor Permohonan : DID2024100468 540 Etiket

220 Tanggal Penerimaan : 03/10/2024 13:15:34

320 Prioritas :

730 Nama Pemohon : ALVIN TJAN

Alamat Pemohon : APT. PALADIAN PARK , TOWER B. 705, KELAPA

740 Nama Kuasa : Salim Halim S.H.

Alamat Kuasa : Jalan Merbabu No. 7A

AJ

Tipe Merek : Merek Kata dan Lukisan

Nama Referensi Label Merek : AJ DAN LOGO

566 Arti Bahasa : Tidak Ada Terjemahan

591 Uraian Warna : BIRU

511 Kelas Barang/Jasa : 12

510 Uraian Barang/Jasa : ===ban untuk mengaspal; ban pneumatik; ban tubeless untuk siklus; ban vulkanisir untuk mobil balap; ban off road; ban; ban untuk traktor yang mempunyai alat pemuat (shovel loaders); ban solid untuk roda kendaraan; ban untuk roda pendarat untuk pesawat terbang; ban dalam; ban dalam tiup, perkakas reparasi ban dalam; ban dalam untuk ban siklus; ban truk; ban sepeda; ban untuk kendaraan roda dua; ban bus; ban untuk derek bergerak beroda; ban untuk kendaraan pengangkut tanah; ban pneumatik untuk sepeda motor; ban vulkanisir untuk bus; ban untuk motor grader; ban tubular untuk sepeda; ban dalam untuk roda kendaraan kehutanan; ban untuk sepeda motor; ban untuk kendaraan pertanian; Ban untuk bus; ban vulkanisir untuk truk; ban traktor; bantalan rem cakram untuk kendaraan; ban yang divulkanisir (retreaded tires) untuk kendaraan; ban tubeless untuk sepeda; ban berduri untuk kendaraan; bantalan poros untuk kendaraan darat; ban untuk siswa roda; ban motor; ban kendaraan; ban untuk mobil balap; ban untuk truk sampah; ban luar tubles; ban untuk bajak salju roda; ban, peralatan ban anti gelincir; ban pesawat; ban untuk truk; Bantalan peredam kejut; ban dan roda untuk kendaraan dan sepeda; ban untuk kendaraan pengangkut kayu gelondongan; ban untuk excavator beroda; ban untuk kendaraan; ban untuk mobil penumpang; ban untuk kendaraan derek; ban pneumatik- ban semi pneumatik dan ban solid untuk roda kendaraan; ban untuk kendaraan komersial; ban untuk alat berat penggilas; Ban roda kendaraan [ban]; bantalan rem untuk kendaraan darat; ban siklus; BAN KARET MATI UNTUK RODA KENDARAAN; ban untuk kendaraan darat; ban mobil; ban luar untuk kendaraan; Ban dalam untuk kendaraan; ban vulkanisir untuk mobil penumpang; Ban dalam untuk ban-ban; ban untuk penggiling jalan roda; ban dalam untuk ban pneumatik; ban dalam untuk ban pesawat; ban untuk sepeda dan sepeda; bantal jok untuk jok kendaraan air; Ban untuk buldoser; ban vulkanisir; ban untuk roda pesawat; ban untuk kendaraan pengendali kontainer; ban untuk roda kendaraan; ban pneumatik untuk mobil; ban untuk sepeda anak-anak; ban dalam untuk ban sepeda motor; ban untuk truk sampah yang digunakan untuk mengangkut beban melalui medan kasar (articulated dump trucks); ban untuk pencakar roda; ban untuk paver-finishers roda; ban untuk ban mobil; ban roda dua tanpa ban dalam; ban untuk mesin pertambangan beroda; bantal yang disesuaikan untuk penggunaan di kendaraan; Ban dalam untuk ban pneumatik untuk roda kendaraan; bantalan kereta api; ban dalam untuk ban kendaraan; Ban untuk truk; ban untuk kendaraan bermotor roda dua; Ban [untuk mobil]; bantal kursi mobil; ban luar; Ban-ban mobil; bantalan kursi roda; ban untuk roda kendaraan kehutanan; ban untuk derek beroda; bantal kursi untuk kursi perahu; ban tubular===

---

210 Nomor Permohonan : DID2024100306 540 Etiket

220 Tanggal Penerimaan : 03/10/2024 09:31:22

320 Prioritas :

730 Nama Pemohon : Wendi

Alamat Pemohon : Jl. Kebon Jeruk III NO. 35 A RT. 01 RW. 004 Kel.

740 Nama Kuasa :

Alamat Kuasa :

Tipe Merek : Merek Kata dan Lukisan

Nama Referensi Label Merek : HUWI + LOGO

566 Arti Bahasa : Tidak Ada Terjemahan

591 Uraian Warna : Merah, Hitam, Putih

511 Kelas Barang/Jasa : 12

510 Uraian Barang/Jasa :

===selimut pas untuk kendaraan bermotor golf cart; Klakson sepeda motor; becak bermotor; kabel kopling untuk sepeda motor; Velg Mobil dan Motor; go-gerobak [bermotor]; badan untuk kendaraan bermotor; grip tape untuk setang sepeda motor; pijakan motor(bordes motor); penunjuk arah untuk sepeda motor; bagasi gerobak bermotor; As roda untuk sepeda motor; pelek roda sepeda motor; Shock untuk sepeda motor; frame sepeda motor; Suspensi peredam kejut untuk kendaraan bermotor; motor dan mesin untuk sepeda; motorsailers; pegas penahan kejut untuk kendaraan bermotor; sepeda motor listrik; selimut pas untuk mobil golf bermotor [kendaraan]; gantungan barang untuk motor; pannier untuk sepeda motor; BIS BERMOTOR; rem untuk kendaraan bermotor; Kopling untuk sepeda motor; bantalan pegangan untuk tangki sepeda motor; penjaga rantai drive untuk kendaraan bermotor roda dua; rantai roller untuk sepeda motor; bodywork untuk kendaraan bermotor; terpal diadaptasi [sudah terbentuk] untuk digunakan dengan sepeda motor; kendaraan rekreasi bermotor; transmisi untuk kendaraan bermotor; Kickstands sepeda motor; Klakson untuk sepeda motor; Sadel untuk sepeda motor; Standar untuk sepeda motor; ban untuk sepeda motor; frame sepeda motor; garpu depan untuk kendaraan roda dua; hub untuk roda sepeda motor; jari-jari roda sepeda motor; mesin sepeda motor; mudguards sepeda motor; pedal sepeda motor; pengangkut bagasi untuk sepeda motor; penutup sadel untuk sepeda motor; rem sepeda motor; selat pelindung untuk sepeda motor (sayap (fairing) untuk sepeda motor); sepeda motor; sepeda motor listrik; setang sepeda motor.; pompa untuk menggembungkan ban sepeda motor; Sadel untuk sepeda motor; freewheels untuk sepeda motor; pedal rem [bagian sepeda motor]; kendaraan bermotor militer untuk pengangkutan senjata; Tirai lembaran disesuaikan untuk kendaraan bermotor; Mesin dan motor rangkaian penggerak (powertrain) untuk kendaraan darat; Sliders dan pelindung untuk sepeda motor; penutup radiator motor; BODI SEPEDA MOTOR RANGKA SEPEDA; Motor untuk kendaraan; casis Speda motor; SEPEDA YANG DILENGKAPI MOTOR KECIL; Kumpulan sprocket untuk roda sepeda motor; gerobak makanan bermotor; non-bermotor skuter [kendaraan]; sistem alarm kendaraan bermotor; kendaraan bermotor; Kunci sadel sepeda motor; mengemudi motor untuk kendaraan darat; tuas gear shift untuk sepeda motor; Kabel kilometer untuk sepeda motor; perahu motor; sadel sepeda motor; motor, listrik, untuk kendaraan darat; sepeda bermotor; non-bermotor gerobak makanan; pintu untuk kendaraan bermotor; frame untuk kendaraan bermotor roda dua; penutup sepeda motor [berbentuk]; grip stang untuk sepeda motor; motor listrik untuk mobil; rem cakram untuk sepeda motor; selat pelindung untuk sepeda motor (sayap (fairing) untuk sepeda motor); pedal sepeda motor; Pedal stater sepeda motor; roda kemudi untuk kendaraan bermotor; mudguards untuk kendaraan bermotor; grip tangki untuk sepeda motor; kickstand (standar) sepeda motor; jari-jari roda sepeda motor; rumah motor dengan sel yg dpt dibongkar; behel jok sepeda motor; rantai kendaraan bermotor; Pegangan Tangan Untuk Kendaraan (hand grip); Kunci kontak sepeda motor; tali pengaman jok untuk mobil motor; Kabel gas untuk sepeda motor; power windows untuk kendaraan bermotor; pelek untuk roda sepeda motor; persneling untuk sepeda motor; bagian struktural untuk sepeda motor; kendaraan air bermotor; RUMAH BERMOTOR; Pelindung kecelakaan untuk sepeda motor; Batang penghubung untuk kendaraan darat, selain dari bagian motor dan mesin; jari-jari roda untuk kendaraan bermotor roda dua; penutup as roda motor; Keranjang yang disesuaikan untuk sepeda motor; Sliders lengan ayun untuk sepeda motor; sarung untuk sepeda (sepeda motor); non-kendaraan bermotor roda dua; klip diadaptasi untuk memasang suku cadang kendaraan bermotor pada badan mobil; rumah motor; non-bermotor, kereta bagasi dilipat; Mesin dan motor listrik untuk sepeda motor, skuter, kendaraan roda tiga dan kendaraan roda empat; motor untuk kendaraan bermotor; servomotor untuk mobil; As overan gigi untuk sepeda motor; hub untuk roda sepeda motor; sarung motor; tuas rem untuk sepeda motor; gerobak makanan, bermotor; Motor mobil; penutup tahan air yang terpasang dengan penutup ritsleting untuk penyimpanan sepeda motor; sepatu gir untuk kendaraan bermotor; mesin untuk kendaraan bermotor; Pijakan Kaki (footstep); pengangkut bagasi untuk sepeda motor; sepeda motor untuk motorcross; mudguards untuk kendaraan bermotor roda dua; sadel untuk sepeda atau sepeda motor; KERETA MOTOR; rak bagasi tas untuk sepeda motor; motor listrik untuk kendaraan segala medan; rantai sepeda motor; bermotor golf cart [kendaraan]; klakson peringatan untuk sepeda motor; rak bagasi untuk sepeda motor; motor listrik untuk kendaraan yang melintasi salju; bus bermotor; ban pneumatik untuk sepeda motor; Sliders garpu untuk sepeda motor; Standar untuk sepeda motor; engkol sepeda motor; ban untuk motor grader; Cranket untuk sepeda motor; ban untuk sepeda motor; motor listrik untuk sepeda motor; pompa udara untuk ban sepeda motor; motor sepeda; penutup sadel untuk sepeda motor; pelindung baju untuk sepeda motor; jok untuk kendaraan bermotor; Per Daun untuk Kendaraan Bermotor; As swing arm untuk sepeda motor; pelindung radiator motor; mudguard untuk sepeda motor; kaliper rem untuk sepeda motor; segitiga shock motor; non-bermotor kendaraan darat; Dudukan stang untuk sepeda motor; motor kursi roda; kendaraan bermotor bertenaga listrik; adaptor dan dudukan penyangga untuk body motor (fairing) depan; motor, elektrik, untuk kendaraan darat; behel motor; sun roof untuk kendaraan bermotor; ban motor; standar paddock; Sliders gandar untuk sepeda motor; mudguards sepeda motor; batang penggerak untuk kendaraan darat, selain dari bagian-bagian motor dan mesin; bracket box motor; Tiang rem belakang sepeda motor; selimut dipasang untuk sepeda motor; shock Breker; coachwork untuk kendaraan bermotor; mesin kendaraan bermotor; pelana untuk kendaraan bermotor roda dua; kendaraan tidak bermotor; roda sepeda motor; skateboard bermotor; bermotor Haulers mainan [sport utility kendaraan rekreasi]; jok motor; Standar tengah sepeda motor; jaringan bagasi untuk kendaraan bermotor; kaki pedal mencakup untuk sepeda motor; motor arus bolak-balik untuk kendaraan darat; Klakson untuk sepeda motor; sepeda motor trail (dirt); setang sepeda motor; kantong pelana disesuaikan untuk sepeda motor; peredam kejut untuk sepeda motor; pedal rem untuk sepeda motor; banci bar untuk sepeda motor; motor listrik untuk kendaraan roda dua; pannier diadaptasi untuk sepeda motor; rantai penggerak sepeda motor; penutup lampu motor; mendorong rantai untuk sepeda motor; bermotor dan komputerisasi golf cart [kendaraan]; motor untuk kendaraan darat; motor listrik untuk kendaraan darat; Bodi plastik dan fiberglass untuk motor, mobil, bus, dan truk; Penyemprot Minyak rantai motor; Bodi sepeda motor; mesin sepeda motor; kursi roda bermotor untuk penyandang cacat dan orang-orang dengan kesulitan mobilitas; Penutup kaki motor skuter; kabel rem untuk sepeda motor; sidecars sepeda motor; tailgates bermotor untuk truk; mobil balap motor; motor

skuter; ban dalam untuk ban sepeda motor; pelindung matahari dan visor untuk mobil motor; penutup untuk hand grip untuk sepeda kargo; tromol sepeda motor; kendaraan bermotor roda dua; kendaraan bermotor tanpa pengemudi [otonom]; Karoseri kendaraan bermotor roda tiga, atau lebih; roda gigi sepeda motor; sepeda motor untuk balapan di sirkuit tanah (motocross); Alat untuk penggerak pada tanah, di udara atau di air; Kereta bayi; as roda untuk kendaraan darat; ban untuk kendaraan darat; becak; bius tambang-mobil; cengkeraman untuk kendaraan darat; crankcases untuk komponen kendaraan darat, selain untuk mesin; gerbong; gerobak; gerobak dorong; giring [kendaraan]; kapal; kapal layar; kendaraan; kendaraan darat; kendaraan elektrik; kereta barang; kereta kuda; kopling untuk kendaraan darat; kursi roda; mengemudi motor untuk kendaraan darat; mengemudi rantai untuk kendaraan darat; mesin tunggangan untuk kendaraan darat; mesin untuk kendaraan darat; mobil; mobil angkutan kereta api; mobil tambang; motor untuk kendaraan darat; motor, listrik, untuk kendaraan darat; parasut; patch karet perekat untuk memperbaiki ban dalam; penarik tambang-mobil; puli sabuk untuk kendaraan darat; rantai transmisi untuk kendaraan darat; rem untuk kendaraan darat; roda gigi reduksi untuk kendaraan darat; rolling stock untuk kereta api; sabuk transmisi untuk kendaraan darat; sepeda; sepeda motor; trailer sepeda; rem sepeda motor; ban untuk kendaraan bermotor roda dua; gerobak menjadi kendaraan darat bermotor; kaki pasak untuk sepeda motor; lengan ayun sepeda motor; Sliders rangka untuk sepeda motor; pelindung body motor; sepeda motor; Motor roda tiga; pelindung shock depan motor; roda untuk kendaraan bermotor===

210	Nomor Permohonan	:	DID2024100352	540	Etiket
220	Tanggal Penerimaan	:	03/10/2024 11:11:00		
320	Prioritas	:			
730	Nama Pemohon	:	ANDREAS YUNIMAN TJANDRA		
	Alamat Pemohon	:	KENCANA SARI TIMUR A 22-23 Kota Surabaya Jawa		
740	Nama Kuasa	:			
	Alamat Kuasa	:			
	Tipe Merek	:	Merek Kata dan Lukisan		
	Nama Referensi Label Merek	:	DMX		
566	Arti Bahasa	:			
591	Uraian Warna	:	Merah dan Biru		
511	Kelas Barang/Jasa	:	12		
510	Uraian Barang/Jasa	:	===tempat plat nomor; Bodi sepeda motor; kabel kopling untuk sepeda motor; kabel rem; pelindung radiator motor; mudguard untuk sepeda motor; kaca spion; kaca spion untuk kendaraan; penutup kendaraan [berbentuk]; grip tape untuk setang sepeda motor; Kabel kilometer untuk sepeda motor; breket plat nomor; Kickstands sepeda motor; Klakson untuk sepeda motor; Sadel untuk sepeda motor; Standar untuk sepeda motor; ban untuk sepeda motor; frame sepeda motor; garpu depan untuk kendaraan roda dua; hub untuk roda sepeda motor; jari-jari roda sepeda motor; mesin sepeda motor; mudguards sepeda motor; pedal sepeda motor; pengangkut bagasi untuk sepeda motor; penutup sadel untuk sepeda motor; rem sepeda motor; selat pelindung untuk sepeda motor (sayap (fairing) untuk sepeda motor); sepeda motor; sepeda motor listrik; setang sepeda motor.; penutup kendaraan [terpasang]; Bracket plat nomor kendaraan; pedal rem [bagian sepeda motor]; kaca spion untuk mobil; penutup jok untuk kendaraan; tutup tangki bensin kendaraan darat; penutup tangki bensin kendaraan; selang / kabel kopling; penutup radiator motor; grip stang untuk sepeda motor; Keranjang yang disesuaikan untuk sepeda motor; peredam kejut untuk sepeda motor; visor kaca depan [bagian-bagian kendaraan]; selang rem untuk kendaraan; sarung untuk sepeda (sepeda motor); frame sepeda motor; wiper kaca depan mobil; grip tangki untuk sepeda motor; gantungan barang untuk motor; Mesin dan motor listrik untuk sepeda motor, skuter, kendaraan roda tiga dan kendaraan roda empat; bingkai plat nomor kendaraan; Tiang rem belakang sepeda motor; bantalan pegangan untuk tangki sepeda motor===		

210	Nomor Permohonan	:	DID2024100333	540	Etiket
220	Tanggal Penerimaan	:	03/10/2024 10:40:16		
320	Prioritas	:			
730	Nama Pemohon	:	HOSIANTA		
	Alamat Pemohon	:	Jl. Krendang Selatan Rt. 003/007, Kel. Krendang, Kec.		
740	Nama Kuasa	:	Siti Hanah S.E.,		
	Alamat Kuasa	:	S. Hanah, S.E. & Yulius Cung, S.H.,M.H. Jalan Biak No 7C		
	Tipe Merek	:	Merek Kata		
	Nama Referensi Label Merek	:	ALLWEATHER 360		
566	Arti Bahasa	:	Tidak Ada Terjemahan		
591	Uraian Warna	:	Hitam		
511	Kelas Barang/Jasa	:	12		
510	Uraian Barang/Jasa	:	===kit tutup gandar depan; becak bermotor; kekang parasut; go-gerobak [bermotor]; tensioner assy untuk kendaraan; badan		

ALLWEATHER 360

untuk kendaraan bermotor; Bak belakang truk yang dapat ditinggikan[bagian dari kendaraan darat]; Tuas Kopling; Rem untuk kendaraan darat; sel bahan bakar dan katup pengisi dan perlengkapan saluran bahan bakar (kendaraan); minivan; kereta bayi dengan dukungan bayi yang dapat dilepas; stut kopling hidrolik; tambalan untuk ban dalam ban; As roda untuk sepeda motor; jendela untuk mobil; alat untuk bergerak di darat, udara atau air; Rumah Primary kopling Untuk Kendaraan; tutup cvt; kantong pelana disesuaikan untuk sepeda; Kendaraan gandengan yang dilengkapi dengan peralatan sediaan penggosok permukaan basah dan pengisi corong; motorsailers; sepeda motor listrik; Gear rasio untuk kendaraan; pushchair dipasang dilengkapi kelambu; penutup ekor untuk kendaraan roda dua; rak atap untuk mobil; ban vulkanisir untuk mobil; hydrofoils untuk kapal; rumah mobil; kendaraan angkutan pribadi; laci tempat barang untuk kendaraan; penutup untuk tangki bensin (gas) kendaraan; Rakitan bantalan rem (rakitan kaliper); operator papan selancar untuk mobil; mobil untuk instalasi transportasi kabel; ban vulkanisir untuk truk; anti-selip kancing untuk ban kendaraan; sabuk pengaman; kaca spion samping untuk mobil; kereta sepeda; Tembon (Perahu Nelayan); Tangki bensin untuk mobil; lapisan untuk kendaraan; perahu kecil berbahan bakar jet; gigi perubahan kecepatan untuk kendaraan darat; VALVE CHECK UNTUK REM; Mesin dan motor rangkaian penggerak (powertrain) untuk kendaraan darat; Mobil listrik; kendaraan; potongan (bagian) struktural untuk kendaraan; sabuk transmisi tenaga listrik untuk kendaraan darat; kereta api telpher [kereta gantung]; BODI SEPEDA MOTOR RANGKA SEPEDA; ban dalam untuk ban sepeda; semi trailer; lengan tengah lengkap untuk kendaraan; Motor untuk kendaraan; roda jeruji pelek kendaraan; ban luar tubles; stang setir; robot transportasi tak berawak; pannier diadaptasi untuk kendaraan roda dua; Traktor termasuk traktor penarik; SEPEDA YANG DILENGKAPI MOTOR KECIL; troli; LIFT KURSI; rantai penggerak dan sabuk untuk kendaraan darat; tapak karet untuk ban vukanisir; cengkeraman hidrolik untuk kendaraan darat; klakson roda kemudi; tudung untuk kereta bayi; klakson untuk mobil; pemegang roda cadangan untuk mobil dan kendaraan darat lainnya; as bergigi untuk kendaraan; Kabel kopling untuk kendaraan; tuas gear shift untuk sepeda motor; kursi roda balap; ban untuk kendaraan komersial; dashboard untuk kendaraan; Kendaraan gandengan yang dilengkapi dengan peralatan sediaan penggosok permukaan basah; Kabel kilometer untuk sepeda motor; penghubung setir; ban untuk kendaraan darat; grip tape untuk setang sepeda; pemindah gigi sepeda; kendaraan darat yang dikendalikan dari jarak jauh untuk transportasi; tangki bahan bakar untuk kendaraan; riyakah [trailer sepeda]; tempat duduk kendaraan; Mobil / truk tangga; peredam kejut untuk kendaraan darat; Mobil Transmisi Otomatis (CVT); bantalan (bearings) [kendaraan darat]; tempelan tangki(tankpad); karet rol tensioner untuk kendaraan; WHEEL CYLINDER ASSY (SILINDER UNTUK REM); kantong udara [alat pengaman untuk mobil]; kerudung untuk kapal; penjaga rantai untuk sepeda; pelana untuk kendaraan roda dua; Stut Copling Untuk Kendaraan; Trim otomotif; crankcases untuk komponen mobil, selain untuk mesin; perahu ponton; jari-jari roda sepeda motor; pelindung kaliper rem untuk kendaraan; BAGIAN REM UNTUK KENDARAAN; undercarriage untuk mobil kereta api; garpu untuk sepeda; fender untuk kendaraan; Becak pengangkut; kerudung bulu kursi dorong; traktor mesin; Kickstands untuk kendaraan roda dua; Kabel gas untuk sepeda motor; Kendaraan gandengan yang dilengkapi dengan peralatan sediaan penggosok permukaan basah dan cincin pemotong; disc brake; rem siklus; cetakan kaca depan; cengkeraman gesekan untuk kendaraan darat; peredam goncangan (bumper beams); ban untuk paver-finishers roda; Kendaraan gandengan yang dilengkapi dengan peralatan sediaan penggosok permukaan basah dan adaptor mulut pipa; tas yang diikat disetang; mobil robot; PINTU DEK BELAKANG YANG BERFUNGSI SEBAGAI PENGANKAT (BAGIAN KENDARAAN DARAT); perlengkapan untuk memperbaiki ban dalam; truk derek; footmuff dipasang untuk kereta bayi; Ban untuk truk; Kendaraan gandengan yang dilengkapi dengan peralatan sediaan penggosok permukaan basah dan selang jepit; mobil balap, bagian-bagian dan perlengkapannya yaitu, roda kemudi, penutup roda kemudi; Gerobak; garpu sepeda roda dua; Ball joint untuk kendaraan; bantal kursi mobil; paku untuk ban; rak bagasi untuk lampiran ke batang kendaraan; Bos fork; liners truk tidur pas; penutup untuk tangki gas mobil; ujung stang untuk sepeda; pedal siklus; kendaraan untuk perjalanan air; karet pelapis (boots) untuk poros penggerak untuk kendaraan; blok rem untuk kendaraan darat; sabuk karet untuk transmisi kendaraan darat; Kendaraan, yaitu, kendaraan darat dan pesawat terbang; pas dashboard cover untuk kendaraan; papan kendaraan berjalan; penutup kereta dorong bayi; mobil pengecoran; perahu pribadi; jalu stang; mudguards untuk kendaraan bermotor roda dua; penutup kaki untuk kereta bayi; penutup dan pelindung mesin kendaraan ; spoiler kafilah; kuk geser; kereta bayi; operator ski untuk mobil; Punuk (Tempat Duduk Pada Perahu Jegong); Stabilizer roda depan dan belakang; kereta kuda; stang fatbar; lengan suspensi untuk kendaraan; Kendaraan gandengan yang dilengkapi dengan peralatan sediaan penggosok permukaan basah dan penyangga mulut pipa; kendaraan darat; tangki bensin untuk kendaraan darat; truk dengan fitur crane dimasukkan; bus bermotor; pesawat baling-baling; kursi pengaman untuk kendaraan; Standar untuk sepeda motor; konsol overhead; pitman arm untuk kendaraan; konveyor udara; kapal induk; motor sepeda; kereta luncur tendangan; panel interior untuk kendaraan; gas spontan; mudguard untuk sepeda motor; kursi roda anak; kabel katup; rak atap kendaraan; as konter untuk kendaraan; ban yang divulkanisir (retreaded tires) untuk kendaraan; harness keamanan untuk kursi kendaraan; pelek untuk roda sepeda; behel motor; Bola Setir Kendaraan/ peredam getaran roda ke kiri dan ke kanan (Tie rod); tuas rem untuk sepeda; Kickstands sepeda; BACK UP RING (penyangga karet roda untuk rem); Kendaraan gandengan yang dilengkapi dengan peralatan sediaan penggosok permukaan basah dan lug saluran masuk udara; CUP FOR SINGLE MASTER CYLINDER (Karet Sentral Rem satu Piston); Kendaraan gandengan yang dilengkapi dengan peralatan sediaan penggosok permukaan basah dan paking (gasket); tutup tangki; Kursi berpemanas disesuaikan khusus untuk kereta bayi; kendaraan yang dipandu otomatis; tabung peredam kejut suspensi; tangki bahan bakar untuk pesawat; pembatasan keamanan untuk kursi kendaraan; kereta self-driving; kendaraan air; gigi siklus; pintu daya geser pada kendaraan; mendorong rantai untuk sepeda; cetakan parit atap kendaraan; terpal diadaptasi [berbentuk] untuk digunakan dengan kendaraan; ban untuk kendaraan; rak bagasi untuk mobil; shock Breker; Variasi untuk menutup grill depan kendaraan; Kran bensin untuk kendaraan; Pegas peredam kejut untuk kendaraan; Kendaraan gandengan yang dilengkapi dengan peralatan sediaan penggosok permukaan basah dan kit pembangunan kembali pompa air; Gear kopling Untuk Kendaraan; sandaran untuk kursi kendaraan; spackboard cover lampu; pannier diadaptasi untuk siklus; rak ski untuk kendaraan; penghubung penarik; derailleurs depan; tas disesuaikan untuk pushchairs; Karet peredam getaran pada kendaraan; Kotak roda gigi untuk kendaraan; sandaran kepala untuk kursi mobil; roda sepeda motor; skateboard bermotor; klakson peringatan untuk mobil; kendaraan bantuan mobilitas; lapisan bagian luar ban untuk vulkanisasi ban; bogies kereta api; jaringan bagasi untuk kendaraan bermotor; dress penjaga untuk siklus; tangki gas untuk kendaraan darat; baling-baling; Komponen untuk kendaraan darat dan pesawat terbang; gagang pintu untuk kendaraan darat; sepeda jalan; mekanisme kopling untuk mobil; CUP FOR CLUTCH MASTER (Karet sentral kopling atas); trailer peralatan; setang sepeda motor; Pegas daun untuk suspensi kendaraan; Tas disesuaikan untuk kereta bayi; spar untuk kapal; kap untuk kereta bayi; modul jendela sekeliling; gerbong kereta api; rantai transmisi untuk kendaraan darat; strip anti silau dan pelindung sinar matahari untuk kendaraan; bellow untuk bus diartikulasikan; cermin eksterior untuk kendaraan; pesawat terbang turbo-jet; mobil angkutan kereta api; seluncuran tarik dan tempat penyimpan parasut (kendaraan); JALAN KERETA API KABEL; kandang botol air untuk sepeda; truk semi trailer; roda siklus; alat keamanan kendaraan untuk anak-anak; baling-baling sekrup; ball joint bagian dari kendaraan (mobil); kait kap; batang katup untuk ban kendaraan; grip stang untuk sepeda; ban dalam untuk ban sepeda motor;

jok kulit untuk kursi kendaraan; topi truk pickup; injakan kaki pintu belakang mobil; keranjang disesuaikan untuk sepeda; segmen rem untuk mobil; kapal pesiar; Karoseri kendaraan bermotor roda tiga, atau lebih; trailer pengangkut mainan [trailer utilitas mobil]; kendaraan kemah; casis kendaraan; joystick kendaraan; mobil listrik; rem sepeda motor; shaft Cardan untuk kendaraan; ban untuk kendaraan bermotor roda dua; rak di belakang mobil pick up; Pengatur jendela mobil; gantungan lumpur lipatan; sisipan penyangga leher dan bantalan harnes (kendaraan); Truk pengangkut barang; pemegang minuman untuk kendaraan; Sliders rangka untuk sepeda motor; keranjang diadaptasi untuk siklus; perahu jet rekreasi; selimut pas untuk kursi mobil untuk anak-anak; karet rol panduan untuk kendaraan; fender untuk kendaraan darat; selimut pelindung ledakan transmisi (kendaraan); sepeda motor; kendaraan bawah laut; ban untuk roda kendaraan kehutanan; ban untuk derek beroda; Mobil taktis; sub-rangka kendaraan; Wiper pada lampu besar untuk mobil; segmen rem untuk kendaraan; kontainer untuk menyimpan rokok elektronik khusus disesuaikan untuk digunakan dalam kendaraan; Kabel transmisi untuk kendaraan; sepeda roda tiga; klakson angin; kendaraan rel; drone fotografi; cermin interior untuk kendaraan; Sepeda Dames; mobil; roda kemudi untuk mobil; perahu; kit perbaikan kerangka lengkap; bagian kendaraan berupa penopang radiator; sarung jok dipasang untuk kendaraan; penghalang cahaya matahari untuk jendela mobil; kursi pendorong kendaraan untuk anak-anak; bilah penghapus kaca depan mobil; pelek roda sepeda motor; plat penyangga; sepatu rem untuk kendaraan darat; Shock untuk sepeda motor; papan selancar untuk kendaraan; bar derek untuk trailer; tambalan untuk memperbaiki ban; selang rem untuk kendaraan; rangka untuk kendaraan darat; Rantai penggerak untuk kendaraan; Robot pengantar yang berkendara secara otomatis; OTOBIS; motor dan mesin untuk sepeda; ban vulkanisir untuk bus; selimut dipasang untuk kapal; BIS BERMOTOR; Primary Cop Assy Untuk Kendaraan; penghubung stabilisator; pengendali kendaraan, selain dari mainan; As Gear Depan Untuk Kendaraan; kendaraan untuk digunakan di darat; Kabel rem untuk kendaraan; baling-baling pesawat; kampas rem; wadah khusus disesuaikan untuk digunakan dalam kendaraan untuk menyimpan perangkat elektronik yang digunakan untuk tembakau pemanasan; penjaga rantai drive untuk kendaraan bermotor roda dua; kendaraan barang; kapal selam; roda untuk kendaraan; trailer untuk mengangkut sepeda; tops konversi untuk mobil; perangkat airbag untuk mobil; bagian struktural untuk helikopter; kemping geser; frame plat; ban kendaraan; Sabuk pengaman untuk tempat duduk kendaraan; rantai roller untuk sepeda; batang torsi untuk mobil; pergi-gerobak; papan berjalan untuk kendaraan darat; casis Speda motor; kursi sepeda untuk anak-anak; kendaraan bawah air otonom untuk pemeriksaan dasar laut; ban untuk kendaraan pengangkut kayu gelondongan; penutup bumper depan untuk mobil; rem [kendaraan darat]; mobil lapis baja; roda gigi diferensial untuk kendaraan darat; unit kemudi untuk kendaraan darat; kendaraan bantalan udara; kit perbaikan gandar depan; POTONGAN KARET BERPEREKAT UNTUK MENAMBAL BAN DALAM; X-bar untuk kendaraan; ban untuk kendaraan derek; Kunci sadel sepeda motor; cover pelindung mesin untuk kendaraan; bantal yang disesuaikan untuk penggunaan dengan kursi mobil; sepeda bermotor; cermin sayap; sabuk pengaman kendaraan untuk anak-anak; tangki gas untuk kendaraan; SALUT REM UNTUK KENDARAAN; BAK BELAKANG TRUK YANG DAPAT DITINGGIKAN (BAGIAN KENDARAAN DARAT); railcars funicular; patch karet perekat untuk memperbaiki ban dalam; roda kemudi untuk kendaraan bermotor; batang setir; sprocket untuk roda kendaraan; kickstand (standar) sepeda motor; Kursi pengaman anak untuk kendaraan; mobil sel bahan bakar; rantai kendaraan bermotor; Kendaraan hibrida plug-in; mesin listrik untuk sepeda roda dua; tutup oli kendaraan; hub untuk kendaraan roda; bemper untuk mobil; penjaga anjing untuk digunakan dalam kendaraan; trailer untuk penarik kapal; gyrocopters; plat lantai pada kendaraan (floor pans); Kendaraan gandengan yang dilengkapi dengan peralatan sediaan penggosok permukaan basah dan penyaring saluran udara; kendaraan air bermotor; Gerobak sampah; bearing (untuk kendaraan darat); suspensi roda; pegangan untuk kendaraan; Bantalan penyerap keringat untuk kereta bayi; panel pintu kendaraan; mesin jet untuk kendaraan darat; Kampas disc; kapal tunda; jeruji untuk sepeda; penutup mesin (kap mobil); bantalan kursi roda; Kendaraan gandengan yang dilengkapi dengan peralatan sediaan penggosok permukaan basah dan red head; servomotor untuk mobil; Mobil golf; sunroof untuk mobil; skuter listrik roda dua self-balancing; kopling poros atau penyambung poros [kendaraan darat]; Kendaraan gandengan yang dilengkapi dengan peralatan sediaan penggosok permukaan basah dan mulut pipa peledak; penutup kunci kontak; pas kereta dorong bayi selimut; pelindung shock bagian depan; mesin untuk kendaraan bermotor; perisai tenda sebagai bagian struktural dari kendaraan; sadel untuk sepeda atau sepeda motor; pesawat turbo-prop; selimut pas untuk mobil; kereta api; modul pintu untuk kendaraan; papan mobil berjalan; sayap untuk pesawat terbang; kereta penumpang; sendi as bergigi lengkap; Besi Penghubung antara Stir dan Kaki Mobil (Rack Steer); mobil untuk melakukan kegiatan penjualan ritel; pengencang plat; mekanisme propulsi untuk kendaraan darat; drone kamera; jok untuk kendaraan air; klakson peringatan untuk sepeda motor; Spatbor untuk kendaraan; pedal; unicycles listrik self-balancing; troli pembawa peralatan selancar angin; Kendaraan roda tiga; sistem peringatan yang dapat di dengar untuk sepeda; kendaraan offroad; mobil otonom mobil otomatis mobil tanpa pengemudi; pelindung baling-baling baling-baling untuk kapal; sistem peringatan bersuara; kendaraan untuk bergerak di laut; cover kunci kontak kendaraan; Badan dumper untuk truk; unit penggerak untuk kendaraan darat; kuk batang poros; sepatu rem untuk sepeda; papan selancar angin; harness pengaman kendaraan untuk kereta dorong bayi; jok kulit untuk kendaraan; ban untuk motor grader; Gerobak minuman; gerbong kereta api dengan fitur derek dimasukkan; PISTON CALIPER (BAGIAN DARI REM); harness pengaman kendaraan untuk carrycott; kaca spion untuk kendaraan; penutup yang memungkinkan akses ke penyimpanan utama atau kompartemen bagasi (decklid) dan pilar dekoratif atau penutup yang diikat ke permukaan kendaraan; ring gigi; Pelat kopling; kaliper rem untuk sepeda motor; mahkota fork untuk sepeda; freewheels untuk kendaraan darat; kulit jok; motor, elektrik, untuk kendaraan darat; Kendaraan gandengan yang dilengkapi dengan peralatan sediaan penggosok permukaan basah dan kit perbaikan mulut pipa; ring transmisi; tombol-tombol tuas transmisi untuk kendaraan; ban untuk siswa roda; sun roof untuk kendaraan bermotor; sepatu rem untuk kendaraan; penutup buku jari; jeruji roda kendaraan; nyamuk selimut bersih untuk kereta; freewheels untuk sepeda; Cincin Peluru untuk roda kendaraan; konverter torsi untuk mobil; kendaraan lapis baja dilacak; batang torsi untuk suspensi kendaraan darat; segel pintu kendaraan; sepeda lipat; bantal jok untuk jok kendaraan darat; KENDARAAN PERTANIAN RODA 3; Kampas rem cakram; ban dan roda untuk kendaraan dan sepeda; kisi-kisi kendaraan; cetakan pembuka roda; skuter self-balancing; lapisan kopling untuk kendaraan darat; tutup rantai; sepeda touring; peralatan untuk memperbaiki kebocoran; penutup roda cadangan; undercarriage untuk kendaraan; kendaraan pencampuran beton; sepeda quad; indikator lebar untuk sepeda, aerofoil untuk kendaraan darat; tali pengaman untuk kursi mobil; Tas organizer, jaring, dan baki yang disesuaikan khusus agar pas dengan interior mobil; ban siklus; trem; lift ski; roda gigi poros; bermotor Haulers mainan [sport utility kendaraan rekreasi]; pompa untuk menggembungkan ban sepeda; jok motor; Piringan rem Cakram; Rem untuk sepeda; kendaraan darat otonom; palka untuk kapal; Klakson untuk sepeda motor; sekrup [baling-baling] untuk kapal; penutup standar samping; ban dalam untuk ban pneumatik; trailer perjalanan; modul trim yang terintegrasi; wiper kaca depan untuk kendaraan darat; kopling poros penggerak untuk helikopter; panel yang menghadap ke samping pada kendaraan yang secara signifikan lebih kecil dari jendela penumpang standar (quarter panel); grill bumper depan untuk mobil; Klem Stang (bagian dari kendaraan); kendaraan efek tanah; kompartemen sarung tangan untuk kendaraan; Pacuan; landing gear untuk pesawat; perahu bertenaga listrik; mur bantalan roda; ban pneumatik untuk

mobil; band untuk hub roda; pintu untuk mobil; wagon; alarm keamanan untuk kendaraan; ekstensi lengkungan roda untuk kendaraan; Rantai penggerak untuk mobil; kendaraan bertenaga listrik; bantal yang disesuaikan untuk penggunaan di kendaraan; Plat kopling Untuk Kendaraan; kekang pengaman untuk digunakan di kendaraan; Rantai transmisi untuk mobil; as roda; bos lengan tengah untuk kendaraan; truk sampah untuk industri pertambangan; bantalan tengah untuk kendaraan; becak [gerobak penumpang roda dua]; penutup berbentuk untuk kapal; kuk kopel; roda kursi roda; pelindung body motor; modul pintu struktural pada kendaraan; alat untuk bergerak di darat udara atau air; Kendaraan gandengan yang dilengkapi dengan peralatan sediaan penggosok permukaan basah dan kit pemeliharaan; roda untuk mobil; rak papan; penutup roda kemudi untuk mobil; pro guard; Operan gigi; tanaman merambat mekanik; Pelindung tempat penampungan oli sebagai bagian struktural kendaraan; kanopi kursi mobil; pelindung baling-baling baling-baling untuk pesawat terbang; katup untuk ban kendaraan; kendaraan perlindungan sipil; tapak untuk kendaraan [tipe traktor]; bumper kendaraan; footmuffs dipasang untuk pushchairs; sprocket sepeda; selimut pas untuk kendaraan bermotor golf cart; kendaraan listrik hibrida; ban pneumatik; sepatu rem untuk mobil; selimut dipasang untuk sepeda; injakan kaki pintu samping mobil; Lensa untuk roda; Sepeda listrik; tanker [kendaraan darat]; boat kait; ALAT PENGAIT GANDENGAN PADA KENDARAAN; rak ski untuk mobil; Nap roda kendaraan; Kereta dorongan bayi; TRUK BAGASI; cermin blind spot; kemudi perahu; Kendaraan gandengan yang dilengkapi dengan peralatan sediaan penggosok permukaan basah dan mulut pipa; flaps lumpur untuk kendaraan; balon kendaraan; kendaraan untuk orang cacat fisik dan mereka yang memiliki mobilitas rendah; rantai drive untuk kendaraan roda dua; tanker minyak [kapal]; gantungan barang untuk motor; pannier untuk sepeda motor; pompa sepeda; mobil tidur; Peredam Getaran Roda keatas dan kebawah (long tie rod); memanfaatkan untuk kursi mobil; mobil sport; Ban untuk bus; Roda gerobak; Delman; kendaraan hybrid; Drag link untuk kendaraan; kendaraan rekreasi bermotor; sabuk pengaman untuk anak-anak untuk digunakan di kendaraan; Strut bar untuk kendaraan; as gigi konter untuk kendaraan; Truk tangki air; modul atas pada kendaraan; Tirai lembaran disesuaikan untuk kendaraan bermotor; robot tanpa pengemudi untuk pengiriman; Perahu Prawean; tanker; mesin mobil; Perahu Konting; kursi keselamatan kendaraan untuk anak-anak dan kursi booster (kendaraan); kendaraan udara tak berawak menjadi sistem pesawat tanpa awak [C-UAS]; Skuter listrik; roda kemudi untuk kendaraan; gerobak makanan bermotor; kursi pengaman yang disesuaikan untuk penggunaan untuk anak-anak di kendaraan; standar sepeda; rantai mobil; lokomotif uap; jendela kendaraan; kampas rem untuk mobil; alur ban; kaca spion; glider; bantalan rem untuk kendaraan darat; Helikopter dan pesawat rotor dan bagian-bagian struktural; cover untuk kendaraan roda kemudi; poros untuk kendaraan; Komponen untuk pesawat terbang, yaitu bagian struktural untuk pesawat terbang; pompa untuk sepeda; lensa untuk kenop tuas persneling; papan injakan kendaraan; penutup segitiga shock; bagian karet untuk mobil salju untuk menghaluskan salju; kerudung untuk kendaraan; rem, setang, indikator arah, pedal, pompa, jari-jari (ruji), sadel sepeda; setang siklus; Mobil tanpa pengemudi (mobil otonom); SABUK UNTUK NAF RODA; penutup sepeda motor [berbentuk]; Stang Jepit; kursi keselamatan untuk anak-anak, untuk kendaraan; baling-baling perahu untuk mesin penggerak bagian belakang perahu (outboard) dan buritan; klakson elektrik untuk kendaraan; fender flare untuk kendaraan darat; segel sabuk bagian dalam dan luar untuk kendaraan; pedal sepeda motor; penutup roda kemudi berbentuk untuk kendaraan; pipa as penghubung; mudguards untuk kendaraan bermotor; kursi mobil untuk anak-anak; behel jok sepeda motor; chairlifts; ban untuk kendaraan pengendali kontainer; Pegangan Tangan Untuk Kendaraan (hand grip); kursi maskapai dengan fungsi pijat; penutup jok [berbentuk] untuk digunakan di mobil; Kunci kontak sepeda motor; kendaraan bawah laut tanpa awak; troli laundry; Kendaraan UTV (utility task vehicles); pelek untuk roda sepeda motor; sepeda air; kursi keselamatan untuk anak-anak untuk mobil; persneling untuk sepeda motor; Jok untuk kendaraan; karet pelapis (boots) untuk poros baling-baling untuk kendaraan; kursi keselamatan untuk digunakan di mobil; tempat bagasi untuk kendaraan; kendaraan untuk perjalanan udara; kerudung untuk kereta bayi; Pesawat bertenaga listrik; kursi roda olahraga; rak bagasi untuk kendaraan roda dua; kabin untuk penutup bak mobil; pannier diadaptasi untuk sepeda; karet pelapis (boots) sambungan kecepatan konstan untuk kendaraan; Tube untuk roda kendaraan; sarung untuk sepeda (sepeda motor); pelindung matahari [bagian-bagian kendaraan]; Body kit kendaraan; tutup pentil; Komponen untuk kendaraan darat, yaitu bagian struktural untuk mobil dan truk; plat transmisi dan dudukan mesin (engine mounting); sendi penghubung untuk kendaraan; rumah motor; tanker jalan; kendaraan otomotif; penutup stir kendaraan; casis untuk kendaraan darat; Pemegang minuman untuk kereta bayi; Mesin dan motor listrik untuk sepeda motor, skuter, kendaraan roda tiga dan kendaraan roda empat; Bushing arm mobil; palka menjadi bagian struktural dari kapal; komponen struktural untuk kendaraan; motor untuk kendaraan bermotor; lapisan bak belakang; pelindung matahari untuk mobil; As overan gigi untuk sepeda motor; Kendaraan alat berat; Gerobak pasir mesin; kereta hidrogen berbahan bakar; undercarriage untuk mobil; Motor mobil; rantai siklus; bagian struktural untuk kendaraan; bagian struktural untuk van; spakbor; lengan diam; bantalan rem untuk kendaraan; sepeda motor untuk motorcross; Helicak; bagian struktural untuk truk; ban dalam; Karoseri untuk kendaraan roda empat atau lebih kategori tangki; kaca spion untuk mobil; Sepatu rem; drone militer; lambung kapal; atap lunak yang bisa dilipat atau dilepas pada kendaraan (softtop); ban untuk kendaraan roda dua; mobil makan; tambalan karet perekat untuk memperbaiki ban dalam atau ban; List untuk roda ban; modul lengkap pintu bagian tengah kendaraan; rak sepeda untuk kendaraan; ban untuk derek bergerak beroda; mur poros; lonceng siklus; batang derek sepeda; hydroplanes; kendaraan pembawa penumpang; alat pencegah pencurian untuk kendaraan; unicycles self-balancing; instalasi anti-pencurian listrik untuk kendaraan; operator bagasi untuk siklus; penutup sadel untuk sepeda motor; dayung untuk kayak; tanker [kendaraan udara]; As swing arm untuk sepeda motor; rem untuk sepeda; lapisan pelindung untuk ceruk berlapis di dalam kendaraan; kendaraan rel yang dikendalikan dari jarak jauh; sarana kereta api; silinder rem untuk kendaraan; kendaraan untuk tambang; adaptor dan dudukan penyangga untuk body motor (fairing) depan; jendela geser pada truk elektrik dan manual; gerbong penumpang [kendaraan rel]; penghubung; Tempat duduk mobil, kereta dorong dan kereta dorong dengan roda depan tepat (fixed) dapat untuk sambil berlari untuk bayi dan anak-anak; lift tailboard [bagian dari kendaraan darat]; kit batang atas; truk tangan; airships; Sepeda pengangkut; kereta luncur penyelamatan; rak sepeda stang; sandaran lengan untuk kendaraan; Headset (bagian sepeda); penutup atau layar kaca depan untuk mencegah terhadap udara beku dan/atau sinar matahari; Kendaraan gandengan yang dilengkapi dengan peralatan sediaan penggosok permukaan basah dan katup periksa; ban pesawat; robot transportasi; gerobak untuk selang; kendaraan tidak berawak; rem kemudi; bantal jok untuk jok kendaraan; kereta trem; tambalan perbaikan ban; Kereta bayi; Kendaraan gandengan yang dilengkapi dengan peralatan sediaan penggosok permukaan basah, yaitu, mesin untuk penggosok basah yang dapat membersihkan permukaan dan bagian-bagian struktural serta aksesoris dari mesin penggosok basah yang dapat membersihkan; penghubung bergigi; Petak Kadal (Permainan); jeruji roda mobil; kabel rem untuk sepeda; Penutup yang pas untuk kereta bayi; dashboard mobil; Kantong Udara [alat keselamatan untuk kendaraan darat]; kerudung kereta dorong; trailer [kendaraan]; poros, gandar atau gelendong (spindles) [kendaraan darat]; talang air untuk mobil; truk; Pelek untuk roda gerobak; powerboat; sepeda motor trail (dirt); mencengkeram untuk tuas rem sepeda; tas yang disesuaikan untuk kereta dorong bayi ; visor kaca depan [bagian-bagian kendaraan]; ban untuk sepeda dan sepeda; Boster Rem-Penguat Rem; prams [kereta bayi]; engkol lonceng; bagian struktural untuk mobil; Lowerbar untuk kendaraan; penutup elektrik yang memungkinkan akses ke penyimpanan utama atau

kompartemen bagasi (power decklid); peredam kejut suspensi untuk kendaraan; alarm dan perangkat anti pencurian untuk kendaraan; pushchairs untuk digunakan dengan carrycots; bingkai plat nomor kendaraan; Karet balstep Pijakan kaki kendaraan; kendaraan luar angkasa; selimut pas untuk kendaraan untuk melindungi terhadap kerusakan hujan es; outriggers untuk perahu; poros penggerak (gardan) untuk kendaraan; Truk mini; Kendaraan penampung untuk mencuci dan memusnahkan sampah yang tidak dapat digunakan lagi; kendaraan udara; Bodi sepeda motor; atasan lembut untuk kendaraan; mekanisme kopling untuk kendaraan darat; kendaraan yang dikendalikan dari jarak jauh; busing untuk kendaraan; sabuk karet untuk mobil; Jendela mobil yang dilengkapi dengan antena untuk penerimaan siaran radio; caissons [kendaraan]; tromol sepeda motor; Kendaraan gandengan yang dilengkapi dengan peralatan sediaan penggosok permukaan basah dan tabung udara; penutup master rem; selang / kabel rem; penutup untuk kursi mobil; kafilah; roda gigi sepeda motor; tutup oli; Penyangga tanggan untuk kendaraan; spatbor [bagian-bagian kendaraan darat]; Alat untuk penggerak pada tanah, di udara atau di air; Kereta bayi; as roda untuk kendaraan darat; ban untuk kendaraan darat; becak; bius tambang-mobil; cengkeraman untuk kendaraan darat; crankcases untuk komponen kendaraan darat, selain untuk mesin; gerbong; gerobak; gerobak dorong; giring [kendaraan]; kapal; kapal layar; kendaraan; kendaraan darat; kendaraan elektrik; kereta barang; kereta kuda; kopling untuk kendaraan darat; kursi roda; mengemudi motor untuk kendaraan darat; mengemudi rantai untuk kendaraan darat; mesin tunggangan untuk kendaraan darat; mesin untuk kendaraan darat; mobil; mobil angkutan kereta api; mobil tambang; motor untuk kendaraan darat; motor, listrik, untuk kendaraan darat; parasut; patch karet perekat untuk memperbaiki ban dalam; penarik tambang-mobil; puli sabuk untuk kendaraan darat; rantai transmisi untuk kendaraan darat; rem untuk kendaraan darat; roda gigi reduksi untuk kendaraan darat; rolling stock untuk kereta api; sabuk transmisi untuk kendaraan darat; sepeda; sepeda motor; trailer sepeda; boot untuk tuas persneling; tanda arah belok kendaraan; rumah mobil [karavan]; penopang suspensi untuk kendaraan; kaki pasak untuk sepeda motor; gagang pintu eksterior dan interior untuk kendaraan; as penghubung setir; kapal [perahu dan kapal laut]; bantal kursi untuk kursi perahu; Deflektor udara untuk kendaraan; kait pintu belakang truk; kendaraan militer untuk transportasi; ban tubular; Kendaraan penyapu jalan padat; blok master rem; indikator arah untuk sepeda; parasut untuk terjun payung; ban untuk traktor yang mempunyai alat pemuat (shovel loaders); kit lengan tengah untuk kendaraan; gigi tarik untuk kendaraan; Gerobak pasir; tas sadel, penutup stang, tas sepeda bagian belakang; Sepeda Onthel; konverter torsi untuk kendaraan darat; Trek kendaraan; pijakan motor(bordes motor); drone sipil; gerobak miring; ban truk; Perangkat anti-dazzle untuk kendaraan; Kendaraan gandengan yang dilengkapi dengan peralatan sediaan penggosok permukaan basah dan pengatur tekanan; pergeseran gigi untuk mobil; udara pompa [aksesoris kendaraan]; batang pintu kendaraan; tanker [kapal]; Primary kopling Assy Untuk Kendaraan; strip anti statik; pelindung mesin; pompa untuk ban sepeda; turbin gas untuk kendaraan darat; batang torsi kendaraan; rak bagasi untuk lampiran ke kerudung kendaraan; Sumbu Roda Mobil (ball joint); rumah perahu; panel atap untuk kendaraan darat; Kopling untuk sepeda motor; ban dalam untuk roda kendaraan kehutanan; kaca depan, jendela untuk kendaraan, atap mobil terbuat dari kaca (sunroofs); engsel kap kendaraan; pegas [kendaraan darat]; pegangan per; tapak untuk kendaraan [sabuk penggulung]; kaca depan untuk kendaraan darat; diferensial bergigi; sprocket roda; troli *; kelambu dipasang stroller; Sensor parkir [alarm tanda mundur untuk kendaraan]; transmisi kopling dan roda gigi kopling [kendaraan darat]; sabuk anyaman untuk harnes (kendaraan); Penganak; Pelek roda depan; mobil salju; Plat Tekanan kopling Untuk Kendaraan; laci tempat barang untuk mobil; ring gigi samping; kontainer untuk puntung rokok khusus disesuaikan untuk digunakan dalam kendaraan; roda sepeda; kapal feri; lubang intip untuk kapal; ban untuk bajak salju roda; footmuffs dipasang untuk kereta bayi; center link untuk kendaraan; gir sepeda; Kendaraan gandengan yang dilengkapi dengan peralatan sediaan penggosok permukaan basah dan pentil selang udara; aero fairings dinamis untuk kendaraan; sistem suspensi untuk kendaraan; trailer berkemah; pegas suspensi kendaraan; kait pintu kendaraan; gear box untuk kendaraan darat; truk platform; sistem alarm kendaraan bermotor; kendaraan bermotor; skuter listrik satu roda self-balancing; ban pneumatik- ban semi pneumatik dan ban solid untuk roda kendaraan; kabel rel ganda dan sistem drum pada kendaraan; penutup untuk rumah kemudi kendaraan; kendaraan udara tanpa awak dan otonom; lengan pengendali; Produk plastik dan produk teknis untuk kendaraan; master rem kit; flip-up kereta; roda kendaraan; sepeda operator; skuter listrik menyeimbangkan diri; Kendaraan gandengan yang dilengkapi dengan peralatan sediaan penggosok permukaan basah dan kit perbaikan red head; wiper untuk mobil; pintu untuk kendaraan bermotor; as roda untuk kendaraan darat; sistem suspensi untuk mobil; PENUTUP SADEL UNTUK SEPDA; Ban dalam untuk ban-ban; penutup kereta dorong; ban untuk penggiling jalan roda; grip stang untuk sepeda motor; truk miring; bel untuk sepeda; mobil balap; tempat duduk pengaman di mobil untuk anak-anak; kendaraan untuk perjalanan darat; kursi balap untuk mobil; kursi keselamatan untuk digunakan di kendaraan; kendaraan militer roda; lokomotif; PROPORTIONING VALVE (PEMBAGI MINYAK REM); mesin turbojet untuk kendaraan darat; kemping truk [kendaraan rekreasi]; bagian dari mobil atau badan kendaraan lain yang membingkai roda dari kendaraan tempur lapis baja (strikers); ban untuk roda pesawat; Pentil; Wadah atau bak penampungan untuk kendaraan pembuangan; setir untuk kendaraan; poros transmisi untuk kendaraan darat; jaring jendela (kendaraan); roll bar kendaraan; penutup standar tengah; tali pengaman jok untuk mobil motor; alat penjepit jeruji roda; roda landing gear untuk pesawat; fuselages untuk pesawat; modul tertutup untuk kendaraan; universal joint (dipakai dikopling dan transmisi berbentuk cabang empat sebagai pelindung); atap gerbong; pas palka untuk mobil kereta api untuk mencegah masuknya air dan kelembaban; bagian-bagian rem; Pelindung kecelakaan untuk sepeda motor; Kendaraan gandengan yang dilengkapi dengan peralatan sediaan penggosok permukaan basah dan siku pengeluaran; penutup yang memungkinkan akses ke penyimpanan utama atau kompartemen bagasi (decklid); Poros transmisi untuk mobil; perahu layar; pedal rem untuk kendaraan darat; klip diadaptasi untuk memasang suku cadang kendaraan bermotor pada badan mobil; bagian struktural untuk glider; brake drums untuk kendaraan darat; dashboard untuk mobil; non-bermotor, kereta bagasi dilipat; Truk bagasi; bagian-bagian suspensi; penutup kaliper rem; tabung ABS; Karoseri untuk kendaraan roda empat atau lebih katogeri bak terbuka; korek api listrik untuk kendaraan darat; kendaraan yang dioperasikan dari jarak jauh untuk inspeksi bawah air; Kendaraan gandengan yang dilengkapi dengan peralatan sediaan penggosok permukaan basah dan gagang katup; rem tangan; chocks perahu; sepatu gir untuk kendaraan bermotor; kereta anjing; Oto; drone pengiriman; Rem hidrolik untuk kendaraan darat; KERETA PEMBAWA TUANGAN; Roda gigi reduksi untuk mobil; KERETA MOTOR; motor listrik untuk kendaraan segala medan; footmuffs dipasang untuk pushchairs dan kereta bayi; as roda untuk kendaraan; organizer kursi mobil; engkol untuk sepeda; CUP KIT FOR CLUTCH OPERATING (set karet sentral kopling bawah); REPAIR KIT FOR SINGLE MASTER CYLINDER (BAGIAN DARI REM); bobot keseimbangan untuk roda mobil; pesawat rotor; kursi transportasi; kursi mobil; gerbong kereta api berpendingin; foot step racing; tudung kereta dorong; kantong udara untuk kendaraan; wiper kaca depan mobil; kampas rem untuk kendaraan; pedal rem untuk kendaraan; pelek untuk roda kendaraan; pentil untuk ban kendaraan; traktor pertanian; ban tubular untuk sepeda; pergeseran gigi untuk kendaraan darat; penanganan gerobak; perahu olahraga; kursi mobil convertible; Mobil dan bagian strukturalnya; spindle untuk sepeda; tiang-tiang untuk kapal berlayar; pelindung baju untuk sepeda motor; frame siklus; jok untuk kendaraan bermotor; Kendaraan gandengan yang dilengkapi dengan peralatan sediaan penggosok permukaan basah dan pengukur tekanan; impeller untuk perahu; karet impeller untuk kendaraan; jari-jari roda sepeda; katrol

pengantar untuk kendaraan darat; pemindah gigi untuk sepeda; frame untuk kendaraan roda dua; ban traktor; brake drums untuk kendaraan; bak kopling kendaraan; sistem kontrol traksi untuk mobil; segitiga shock motor; ban tubeless untuk sepeda; logam yang dilapisi daun pegas untuk suspensi kendaraan; kerudung untuk mesin kendaraan; troli [gerobak seluler]; ban motor; ban untuk mobil balap; cetakan sisi bodi kendaraan; sarung jok untuk kendaraan; RANGKA BAWAH KENDARAAN; pesawat amfibi; Mobil tempur; rolling stock untuk kereta api kabel; sandaran jok belakang; standar paddock; panel trim untuk bodi kendaraan; kantong udara tiup untuk digunakan dalam kendaraan untuk pencegahan cedera dalam kecelakaan; lengan depan lengkap; Jeruji pendek depan; kendaraan jet untuk olah raga air; tutup batang katup untuk ban kendaraan; roller matic; Sculls; kursi bayi portabel untuk kendaraan; rem cakram untuk kendaraan; mobil-top operator bagasi; Poros untuk mobil; sarung jok [berbentuk] untuk digunakan di kapal; CLUCTH MASTER ASSY (sentral kopling atas); ban untuk alat berat penggilas; bagian rem untuk kendaraan; Alat anti maling atau anti pencurian pada mobil; konversi torsi untuk kendaraan darat; Kopeling untuk mobil; Kendaraan gandengan yang dilengkapi dengan peralatan sediaan penggosok permukaan basah dan rakitan colokan pengisi; karet untuk rem kendaraan; sistem suspensi untuk kendaraan darat; bagasi barang diatap kendaraan; BRAKE BOOSTER ASSY (BAGIAN DARI REM); jari-jari roda kendaraan; Standar tengah sepeda motor; tabung suspensi kendaraan; silinder rem untuk kendaraan darat; Kendaraan Roda Tiga Listrik; motor listrik untuk kendaraan roda dua; booming untuk kapal; peredam kejut [bagian kendaraan]; truk forklift; keranjang pengatur barang; as untuk sistem suspensi udara di kendaraan; Kendaraan gandengan yang dilengkapi dengan peralatan sediaan penggosok permukaan basah dan selang peledak; mesin diesel untuk kendaraan darat; KERETA TIDUR; Kendaraan gandengan yang dilengkapi dengan peralatan sediaan penggosok permukaan basah dan kotak pengontrol pneumatik; balon udara panas; mobil dilengkapi sistem bantuan pengemudi; jalu peddock; suspensi peredam kejut untuk kendaraan darat; Bodi plastik dan fiberglass untuk motor, mobil, bus, dan truk; Perlengkapan sepatu rem dengan per; CUP FOR CLUTCH OPERATING (karet sentral kopling bawah); sandaran behel penumpang; alat pengungkit [bagian dari gerbong kereta api]; Kendaraan gandengan yang dilengkapi dengan peralatan sediaan penggosok permukaan basah dan pengeras pipa; Pesawat terbang listrik; TMEPAT DUDUK PENGAMAN UNTUK ANAK ANAK; ambulans; becak pengiriman; Ban dalam untuk ban pneumatik untuk roda kendaraan; kendaraan pesawat penarik; tromol; bantalan kereta api; Kap mobil; pelindung kaki untuk kereta dorong bayi ; hub roda untuk kendaraan roda dua; spoiler untuk kendaraan otomotif; Sasis kendaraan; penutup hub; kendaraan-kendaraan dengan penggerak empat roda yang digunakan untuk kegiatan-kegiatan offroad atau on road dan mempunyai jarak yang tinggi antara bodi mobil dengan permukaan tanah (sport utility vehicles) ; aparatus untuk bergerak di darat; Kendaraan gandengan yang dilengkapi dengan peralatan sediaan penggosok permukaan basah dan katup; lengan ayun sepeda motor; roda penggerak yang terletak di pusat untuk kendaraan; mobil selimut [berbentuk]; kopling untuk digunakan dengan cengkeraman untuk kendaraan darat; rel atap kendaraan; roda untuk kendaraan bermotor; kafilah ditarik trailer; standar untuk sepeda; tubuh untuk kapal; panel pintu untuk kendaraan darat; ban untuk mengaspal; impeller untuk skuter air; rantai ban untuk jalanan bersalju; asbak untuk kendaraan; Badan kendaraan; fender untuk kapal; tirai penghalang sinar matahari yang disesuaikan untuk mobil; tutup pelindung kereta bayi; Alat pacu untuk kendaraan; kursi roda listrik; POROS TRANSMISI UNTUK KENDARAAN DARAT; grip tape untuk setang sepeda motor; ban dalam tiup, perkakas reparasi ban dalam; selimut kursi dorong; kapal kargo; kursi pendorong kendaraan untuk digunakan dengan safety harness; tas sepeda; bagian struktural untuk ambulan; REPAIR KIT FOR BRAKE MASTER CYLINDER (BAGIAN DARI REM); ban sepeda; penutup tangki bensin kendaraan; elemen mekanik untuk kendaraan darat; gerobak amunisi; mobil listrik sel bahan bakar; Kendaraan gandengan yang dilengkapi dengan peralatan sediaan penggosok permukaan basah dan pra-penyaring bensin; silinder rem utama; pemegang kaca untuk kendaraan; ban untuk kendaraan pengangkut tanah; rakit; bus bertenaga listrik; pelek roda; penutup yang dapat ditarik untuk kendaraan pengangkut barang; kendaraan darat bertenaga listrik; Trailer dan semi-trailer untuk kendaraan; pompa udara untuk ban mobil; Blangwir; pelana siklus; skuter mobilitas; alarm pencuri untuk mobil; tutup minyak rem; davits untuk kapal; moped listrik; Sensor parkir (alarm tanda mundur untuk kendaraan); pompa untuk menggembungkan ban sepeda motor; badan untuk kendaraan; Sadel untuk sepeda motor; kapal jet pribadi; jendela mobil; Cincin rol jarum untuk kendaraan; kursi anak-anak untuk kendaraan; penutup radiator motor; penutup gear; kursi anak untuk digunakan di kendaraan; as jantan / suri jantan untuk kendaraan; engkol siklus; rack end bagian dari kendaraan (mobil); sandaran kepala dan penutup untuk bangku mobil; sepeda operator untuk kendaraan; ban, peralatan ban anti gelincir; velg racing; ban untuk truk; perahu jet; bagian-bagian stang; panduan dan slider rantai untuk kendaraan dari elastomer poliuretan; sistem rem untuk kendaraan; Andong; Kendaraan gandengan yang dilengkapi dengan peralatan sediaan penggosok permukaan basah dan jet saluran masuk; bumper untuk mobil; Pengatur keseimbangan mobil; roll troli kandang; peredam kejut suspensi untuk mobil; jok untuk kendaraan; traktor untuk keperluan pertanian; kanopi untuk truk pick-up; mengayuh perahu; penutup berbentuk untuk mobil dan mobil balap; suspensi; tutup roda; Transmisi untuk kendaraan; penutup kendaraan [terpasang]; kendaraan untuk perjalanan dengan kereta; kaca depan untuk kendaraan; drive kereta untuk sepeda; rakit, selain rakit yang menyelamatkan jiwa; tenda kafilah; rem; WHEEL CYLINDER ASSY (silinder roda); sabuk pengaman untuk kursi kendaraan; frame untuk kendaraan bermotor roda dua; jari-jari roda untuk kendaraan roda dua; rantai sepeda; alarm anti-pencurian untuk kendaraan darat; Bak gerobak; kontrol stang untuk moped; kepala-sisanya untuk kursi mobil; kaki pedal mencakup untuk sepeda; rantai ban untuk kendaraan darat; As shock untuk kendaraan darat; bagian kendaraan untuk mengamankan komponen kompartemen mesin (shock towers); roda gigi reduksi untuk kendaraan darat; mesin bensin untuk kendaraan darat; tambang gerobak roda; tali pengaman untuk balap mobil; perahu dayung flat-bottomed; rumah motor dengan sel yg dpt dibongkar; gantungan lengkap; rangka bawah kendaraan; kendaraan dipasang cover untuk mobil; penutup untuk mesin kendaraan; cleat [bahari]; bantal kursi roda; sirkuit hidrolik untuk mobil; kerudung untuk mesin mobil; ban untuk roda kendaraan; mobil kereta api; ring roda bergigi; Kendaraan gandengan yang dilengkapi dengan peralatan sediaan penggosok permukaan basah dan penyaring minyak; penutup berbentuk untuk kendaraan; penutup diferensial; ban untuk ban mobil; breket plat nomor; bagian struktural untuk sepeda motor; sabuk anti-gesekan (kendaraan); Mekanisme propulsi untuk kendaraan; garpu depan untuk kendaraan roda dua; engsel mobil; pegangan pintu penjaga awal untuk mobil; TRUK PENYIRAM; CLUTCH OPERATING ASSY (sentral kopling bawah); bak roda gigi; kendaraan darat tak berawak [UGV]; mengangkat platform untuk lampiran ke kendaraan darat; kantong-kantong untuk pintu samping mobil; atasan lembut untuk mobil; tempat surat perizinan berkendaraan; tutup roda tengah; kursi anak untuk sepeda; penuh trailer; non-kendaraan bermotor roda dua; pesawat tiltrotor; kopling kereta api; batang derek untuk kendaraan; Oplet; sepeda untuk anak-anak; tempat minuman untuk digunakan di kendaraan darat; cakram rem untuk kendaraan; kompartemen sarung tangan untuk mobil; hub untuk roda sepeda motor; sarung motor; kopling rahang untuk kendaraan darat; car tidies; roda untuk kendaraan darat; DRIVE SHAFT BOOT KIT (BOOT KARET AS RODA); penutup tahan air yang terpasang dengan penutup ritsleting untuk penyimpanan sepeda motor; ban vulkanisir untuk mobil balap; Pedati; KENDARAAN YANG BERJALAN DIATAS REL; roda-roda sepeda; as gandar penghubung; pengangkut bagasi untuk sepeda motor; kaliper; Kopling untuk mobil; bantalan stang untuk kendaraan roda dua; mengemudi rantai untuk kendaraan darat; gerbong pengecoran; Pelek roda sepeda; menaburkan truk; rantai sepeda motor;

bel sepeda; Kendaraan gandengan yang dilengkapi dengan peralatan sediaan penggosok permukaan basah dan penyaring bensin; gelendong untuk kendaraan darat; kotak perlengkapan untuk kendaraan; cetakan pintu dan atap tetesan air; Kendaraan gandengan yang dilengkapi dengan peralatan sediaan penggosok permukaan basah dan bagian katup; perahu dayung; Penggerak mula (prime movers) non-elektrik untuk kendaraan darat, tidak termasuk bagian-bagiannya; tapak untuk kendaraan dan traktor; liners dipasang untuk area kargo kendaraan; REPAIR KIT FOR CLUTCH OPERATING (BAGIAN DARI REM); batang kap kendaraan; persneling untuk kendaraan darat; pembersihan troli; tanda belok untuk kendaraan darat; bantalan roda untuk kendaraan darat; kopel lengkap; unicycles listrik; diferensial cabang; peredam kejut untuk mobil; ban untuk sepeda motor; motor listrik untuk sepeda motor; panel pintu untuk kendaraan; pompa udara untuk ban sepeda motor; kereta [kendaraan]; rem cakram hidrolik untuk sepeda; klakson peringatan untuk kendaraan roda dua; alarm tanda mundur untuk kendaraan; Tunggangan (Kendaraan); pelindung radiator motor; pembatasan keamanan kendaraan untuk digunakan dengan carrycots; bantalan rem cakram untuk kendaraan; tali pengaman kursi mobil; Kursi malas untuk kendaraan; trailer untuk kendaraan; Sope; kendaraan bermotor bertenaga listrik; keranjang sepeda; pembatasan kepala untuk kendaraan; Balljoint untuk roda kendaraan; alat penjungkit [bagian dari mobil angkutan kereta api]; bantalan poros untuk kendaraan darat; kapal keruk [kapal]; tubuh lapis baja untuk kendaraan; hexacopters, selain mainan; giring untuk keperluan transportasi; penghubung cepat hidrolik untuk backhoe; panel sisi bodi kendaraan; anti-roll bar untuk suspensi kendaraan darat; berbantal udara kendaraan untuk transportasi pribadi; tali Derek kendaraan dan tali pengikat roda (kendaraan); bantalan untuk sabuk pengaman; gril mobil; kisi radiator dari logam untuk kendaraan; Setang sepeda; mesin kendaraan bermotor; mobil kereta api listrik; Kendaraan gandengan yang dilengkapi dengan peralatan sediaan penggosok permukaan basah dan penyaring udara; gerobak selang; kendaraan tidak bermotor; mesin untuk kendaraan darat; rem kerucut untuk kendaraan darat; pelindung garpu depan; Kendaraan gandengan yang dilengkapi dengan peralatan sediaan penggosok permukaan basah dan solenoida pengganti; STANG GEROBAK; Truk; bagian-bagian struktural pesawat rotor; ember kursi untuk mobil; penyesuai kursi pada kendaraan; sepatu roller self-balancing; cetakan sabuk; punggung kursi roda; bola setir kendaraan; baling-baling helikopter; engsel pintu untuk kendaraan; tempat barang untuk kendaraan; saluran kaca untuk kendaraan; kayuh; stabiliser stang; penahan carrycot untuk digunakan di kendaraan; pedal rem untuk sepeda motor; bantal jok untuk jok kendaraan air; kereta listrik untuk kendaraan kereta api; bagian struktural untuk sepeda; banci bar untuk sepeda motor; roda disk untuk sepeda; penggerak listrik untuk kendaraan darat; penutup lampu motor; lengan sisanya untuk kursi kendaraan; kunci baris; minibus; booster kursi untuk digunakan dalam kendaraan; kereta funicular; Rem Tromol; motor listrik untuk kendaraan darat; roll bar (kendaraan); bius tambang-mobil; motor skuter; Kendaraan gandengan yang dilengkapi dengan peralatan sediaan penggosok permukaan basah dan saluran udara; Variasi untuk menutup pegangan pintu kendaraan; pelindung matahari dan visor untuk mobil motor; baling-baling sekrup untuk kendaraan; pelek roda untuk kendaraan roda dua; kendaraan untuk bergerak di darat, udara, air atau rel.; sepeda motor untuk balapan di sirkuit tanah (motocross); REPAIR KIT FOR CLUTCH MASTER (BAGIAN DARI REM); Braket bawah sepeda; Kapal laut; Kendaraan gandengan yang dilengkapi dengan peralatan sediaan penggosok permukaan basah dan kotak pengontrol listrik; Kursi pengaman untuk bayi dan anak-anak untuk kendaraan; derailleurs belakang; terpal diadaptasi [sudah terbentuk] untuk pedal sepeda listrik; pegangan tuas rem sepeda; operator bagasi untuk sepeda; Tuas persneling untuk kendaraan; gerobak menjadi kendaraan darat bermotor; WIPER KACA MOBIL; atap sinar matahari untuk kendaraan; Kendaraan gandengan yang dilengkapi dengan peralatan sediaan penggosok permukaan basah dan konektor listrik.; As starter untuk kendaraan; Kendaraan gandengan yang dilengkapi dengan peralatan sediaan penggosok permukaan basah dan kit perbaikan katup; sangkar (tempat) botol air sepeda; penutup anti debu untuk kendaraan darat; komponen transmisi untuk kendaraan darat; penutup kaliper; selimut pas untuk kendaraan laut; pelapis rem untuk kendaraan; Kendaraan roda dua; kantong pelana disesuaikan untuk sepeda roda tiga; Klakson sepeda motor; kereta barang; Per untuk kampas rem kendaraan; Payung untuk ditempelkan pada kereta bayi; dudukan mesin (engine mounts) untuk kendaraan darat; pesawat ringan; pemegang lumpur lipatan; hub untuk kendaraan darat; As Overan Untuk Kendaraan; kabel rel tunggal dan sistem drum pada kendaraan; restraints anak untuk kursi kendaraan; sinyal arah untuk mobil; kain klos; Karoseri untuk kendaraan gandengan / kereta tempelan; Bemper untuk mobil, bus, dan truk; CALIPER KIT; Inflator pompa angin ban; trailer massal hauling; alarm anti-pencurian untuk kendaraan; bergoyang bar untuk suspensi kendaraan darat; kisi radiator, bukan dari logam, untuk kendaraan; penunjuk arah untuk sepeda motor; traktor amphibi; bagasi gerobak bermotor; tempat poros roda otomobil; kendaraan sipil lapis baja; kerangka lengkap; flensa untuk ban roda kereta api; bagian struktural untuk kendaraan darat; gantungan barang kendaraan; kapal dengan fitur derek dimasukkan; selimut pas untuk mobil golf bermotor [kendaraan]; kaca spion samping untuk kendaraan; bagian struktural untuk kereta; Kendaraan roda empat; kastor untuk troli [kendaraan]; blok rem untuk kendaraan; kain penutup jok untuk kendaraan; Getek; berkemah truk yg dpt dibongkar; Kendaraan gandengan yang dilengkapi dengan peralatan sediaan penggosok permukaan basah dan tutup pengisi; gerobak karung; CUP KIT FOR BRAKE MASTER CYLINDER (set karet sentral rem); tutup roda untuk kendaraan; Kendaraan gandengan yang dilengkapi dengan peralatan sediaan penggosok permukaan basah dan adaptor lug; Kickstands sepeda motor; Klakson untuk sepeda motor; Sadel untuk sepeda motor; Standar untuk sepeda motor; ban untuk sepeda motor; frame sepeda motor; garpu depan untuk kendaraan roda dua; hub untuk roda sepeda motor; jari-jari roda sepeda motor; mesin sepeda motor; mudguards sepeda motor; pedal sepeda motor; pengangkut bagasi untuk sepeda motor; penutup sadel untuk sepeda motor; rem sepeda motor; selat pelindung untuk sepeda motor (sayap (fairing) untuk sepeda motor); sepeda motor; sepeda motor listrik; setang sepeda motor.; kursi pengangkut anak-anak; mesin mobil, bagian-bagian dan perlengkapannya; bus yang dirancang untuk banyak penumpang dan perjalanan jarak jauh; wadah penyimpanan rak atap untuk kendaraan darat; kendaraan off-road; Pedal rem; sarung jok untuk mobil; persneliing untuk kendaraan darat; atap bar untuk kendaraan; pemegang roda cadangan; sandaran dan bantal disesuaikan untuk digunakan di kendaraan darat; perahu karet; karet penampung minyak untuk kendaraan; kendaraan untuk melayani penjualan makanan dan minuman; roda kemudi untuk kendaraan darat; gerbong untuk orang cacat; truk ringan; kursi ejektor untuk pesawat; cover gear depan; tapak untuk vulkanisir ban; sabuk anti-kapal selam (kendaraan); roda untuk sepeda; pelek untuk roda mobil; peralatan anti selip untuk roda kendaraan; Kumpulan sprocket untuk roda sepeda motor; kereta tangan; sambungan bola suspensi untuk kendaraan; non-bermotor skuter [kendaraan]; ban untuk mobil penumpang; Poros penggerak untuk kendaraan darat; trim interior untuk mobil; mobil hybrid; kopling poros untuk kendaraan darat; gerobak rumah sakit; Rangka sepeda; pin as bergigi; Variasi untuk memberi bentuk pada bagian samping depan kendaraan; kuk bola tengah; peredam kejut untuk kendaraan; Trek untuk traktor; perahu motor; motor, listrik, untuk kendaraan darat; ban mobil; ban luar untuk kendaraan; Kendaraan gandengan yang dilengkapi dengan peralatan sediaan penggosok permukaan basah dan mesin vibrator; kursi untuk anak-anak untuk digunakan di kendaraan; PENUTUP SETIR KENDARAAN; suku cadang trim interior untuk mobil; kotak atap untuk kendaraan; kabin kereta gantung; anakan perahu; balon udara panas [kendaraan]; Perahu Jegong Kecil; rem cakram untuk sepeda motor; kendaraan listrik swadaya; bagian struktural untuk rangkaian kereta api; cara cenderung untuk kapal; mudguards untuk kendaraan roda dua; drone; mudguards untuk mobil; grip tangki untuk sepeda motor; hydrofoils; kopling untuk kendaraan

darat; Perahu Jembing; trailer kuda; rail (jeruji) bumper depan untuk mobil; power recliner back assemblies untuk kursi roda; Karoseri untuk kendaraan roda empat atau lebih kategori bak tertutup; Mesin elektrik untuk mobil; tutup naf; HYDROVAC CUP (Karet Sentral untuk rem); bagian struktural untuk pesawat terbang; sabuk transmisi untuk kendaraan darat; ban untuk sepeda anak-anak; Kendaraan gandengan yang dilengkapi dengan peralatan sediaan penggosok permukaan basah dan bagian peledak; power windows untuk kendaraan bermotor; kendaraan yang berjalan di atas rel; tangki bahan bakar untuk kendaraan darat; mudguards sepeda; kendaraan listrik ringan; ban untuk mesin pertambangan beroda; trailer kemping; pin kap kendaraan; kereta hewan peliharaan; meluncurkan; lokomotif listrik; sinyal arah untuk kendaraan; mangkok ganda untuk kendaraan; kendaraan air berbahan bakar jet kecil; stabiliser shock; gantungan untuk kendaraan; roda omni directional untuk kendaraan; inner shaft untuk kendaraan; Pacuan perenggang-perenggang untuk kendaraan-kendaraan; kursi anak portable untuk kendaraan; ujung as penghubung; baling-baling untuk skuter air; sarung penutup mobil; tuas elektrik untuk mengangkat pintu bagasi; KENDARAAN PEMBAWA SELANG AIR PEMADAM KEBAKARAN; tas pas untuk sepeda mengangkut; penarik untuk kendaraan; drone untuk pengiriman (delivery drones); transmisi untuk kendaraan darat; lengan idler [bagian dari kendaraan]; kendaraan lapis baja beroda; Pijakan Kaki (footstep); pesawat tanpa pilot; pemegang kaca untuk mobil; troli roda dua; KERETA SALJU YANG DIHELA KUDA(KENDARAAN); ban untuk roda pendarat untuk pesawat terbang; rak sepeda untuk mobil; kendaraan sport; Kendaraan gandengan yang dilengkapi dengan peralatan sediaan penggosok permukaan basah dan pegas; jendela untuk kendaraan; Piringan disc; rak bagasi tas untuk sepeda motor; tromol mobil; anti-lock sistem [ABS] untuk mobil pengereman; trailer untuk digunakan dengan kendaraan roda dua; dashboard; TUTUP RODA; kendaraan amfibi; bug perisai sebagai bagian struktural dari kendaraan; Kendaraan untuk bergerak di darat; tutup kenalpot; Sliders garpu untuk sepeda motor; spoiler untuk mobil; Cranket untuk sepeda motor; Kampas kopling untuk kendaraan; Mur roda untuk roda kendaraan; rak bagasi untuk siklus; bantal jok untuk jok pesawat udara; penutup sadel untuk sepeda; sepeda olahraga; cover untuk penutup bak mobil; penutup roda untuk kendaraan; mobil penumpang; TRUK PENGANGKUT BARNAG; gigi pembalik arah untuk kendaraan darat; tip tubuh untuk truk; kendaraan serba guna; As persneling untuk kendaraan; rantai roller; Stang (bagian dari kendaraan); Dudukan stang untuk sepeda motor; Kendaraan transportasi yang bergerak secara otonom; sandaran yang diadaptasikan untuk penggunaan di kendaraan; Becak; penutup ban untuk kendaraan; kayak; pelek untuk roda siklus; Delta Box; asbak untuk mobil; PINTU ANGKAT BAGIAN BAGASI KENDARAAN DARAT; jari-jari untuk kendaraan darat; baut pin raja; GEROBAK UNGKIT; peninggi stang; setang untuk kendaraan roda dua; skuter bertenaga listrik [kendaraan]; gerbong; strip pelindung untuk badan kendaraan; bantalan batang kemudi untuk perahu; kursi untuk mobil; batang penggerak untuk kendaraan darat, selain dari bagian-bagian motor dan mesin; Jaringan bagasi untuk mobil; terpal diadaptasi [berbentuk] untuk digunakan dengan kapal; ECU; kendaraan darat lapis baja; Spatbor untuk mobl; Tiang rem belakang sepeda motor; anti-pencurian kunci untuk digunakan pada roda mobil kemudi; selimut dipasang untuk sepeda motor; penutup sistem kopling; sayap aerodinamis untuk pesawat terbang; traktor penanganan material yang dipandu otomatis [tanpa pengemudi]; kemudi untuk kapal; rantai anti selip untuk ban kendaraan; Boot tidies; jepitan jeruji untuk roda kendaraan darat; kursi untuk kendaraan darat; troli belanja; PAPAN INJAKAN KENDARAAN; pelana untuk kendaraan bermotor roda dua; pilar kendaraan; tank ballast kapal [komponen struktural kapal]; Karet shockbreaker untuk kendaraan; KERANGKA UNTUK SEPEDA; penggerak railcar seluler; pemantik cerutu untuk mobil; rak bagasi untuk kendaraan; pelapis ban; sepeda balap jalanan; kendaraan komersial; kursi keselamatan untuk bayi, untuk kendaraan; JENDELA KAPAL; perangkat anti-silau untuk kendaraan *; penutup sandaran kepala kendaraan; Karoseri wadah atau bak penampungan untuk kendaraan pembuangan; kantong pelana disesuaikan untuk sepeda motor; selimut dipasang untuk kapal dan kendaraan laut; seri mobil hybrid; rem untuk kendaraan; gerobak untuk selang taman; penutup palka baja untuk kapal; sepeda tandem; kapal cepat; giring [kendaraan]; trailer berpendingin; pedal sepeda; papan pijakan kaki; pannier diadaptasi untuk sepeda motor; penutup anti debu untuk sistem suspensi atau unit kemudi untuk kendaraan; strip karet pelindung untuk pintu kendaraan; BRAKE HOSE (selang rem); buffer untuk saham kereta api bergulir; skuter; trailer kargo; kapal kesenangan; tabung shock depan; skuter dorong [kendaraan]; Modul pedal akselerator untuk kendaraan darat; spoiler untuk kendaraaan darat; kuk tengah; bogie untuk mobil kereta api; Penyemprot Minyak rantai motor; perambulator menggabungkan carrycots; kabel rem untuk sepeda motor; sidecars sepeda motor; mobil balap motor; Kendaraan gandengan yang dilengkapi dengan peralatan sediaan penggosok permukaan basah dan saluran pengocok listrik dan pneumatik; PELINDUNG TEMPAT DUDUK UNTUK KENDARAAN; penutup untuk hand grip untuk sepeda kargo; gigi bolu (bagian dari gardan); Keranjang untuk perambulator; bantalan untuk kendaraan; hub topi penutup; WHEEL CYLINDER PISTON CUP (Karet Rem); sistem suspensi udara untuk kendaraan; penutup baut spion; garpu rem untuk mobil; piringan rem cakram untuk kendaraan; aerostats; kendaraan roda dua; lapisan atap untuk kendaraan; selang / kabel kopling; Gear Kick Idle Untuk Kendaraan; kaliper rem untuk kendaraan darat; Ban [untuk mobil]; dayung; tailgate daya untuk kendaraan; kayu [bingkai] untuk kapal; trailer sepeda; baling-baling kendaraan; mobil untuk menampilkan barang contoh (sampel); sabuk drive untuk kendaraan roda dua; sambungan universal untuk kendaraan darat; pembawa ban cadangan untuk kendaraan; pembawa barang untuk kendaraan; Komstering, untuk kendaraan; pelindung shock depan motor; Kampas rem tromol; perahu ski; Sistem keamanan untuk kendaraan [selain kunci]; Gear Ratchet Starter Untuk Kendaraan; wadah abu tembakau diadaptasi khusus untuk digunakan dalam kendaraan; Dump gerobak; batang stang untuk sepeda; Velg Mobil dan Motor; poros roda kendaraan; ban; kursi pesawat; Bantalan untuk kendaraan darat; ban dalam untuk ban siklus; papan selancar untuk mobil; atap geser untuk mobil; tanduk sepeda; dress penjaga untuk sepeda; baling-baling untuk kapal; bellow merupakan bagian dari kendaraan; mobil van pengantaran barang; KERETA UNTUK SEPEDA ANGKUT BARANG RODA TIGA; kendaraan remote control, selain mainan; balok intrusi pintu untuk kendaraan; kunci gandar belakang; tombol-tombol tuas transmisi untuk kendaraan darat; kursi kendaraan; pedal untuk kendaraan roda dua; Sabuk pengaman pengemudi (kendaraan); frame sepeda motor; helicams; mudguards untuk truk; kaca depan untuk mobil; pegas penahan kejut untuk kendaraan bermotor; penutup untuk ban dalam; kopling daya untuk kendaraan darat; tempat tidur untuk kendaraan; Pelapis ban vulkanisir; pemegang cangkir untuk kendaraan; sandaran untuk kendaraan; kapal dilipat; rantai roller untuk sepeda motor; gantungan tunggangan untuk kendaraan darat; bodywork untuk kendaraan bermotor; hub untuk roda mobil; terpal diadaptasi [sudah terbentuk] untuk digunakan dengan sepeda motor; perahu rekreasi; traktor jalan; transmisi untuk kendaraan bermotor; katrol sabuk untuk kendaraan darat; pilar bodi atas kendaraan; kunci anti maling untuk kendaraan; freewheels untuk sepeda motor; pedal rem [bagian sepeda motor]; mobil jenazah; kendaraan bermotor militer untuk pengangkutan senjata; penarik mobil ski; Asbak mobil; kendaraan rekreasi; Sliders dan pelindung untuk sepeda motor; kapal kabel; spatbor; rantai anti-selip; gear box otomatis untuk kendaraan darat; roda gigi untuk sepeda; skuter pedal; sasis mobil; bak engkol untuk kendaraan darat; disengaging gigi untuk kapal; bagian struktural untuk kapal; windshield; Kendaraan gandengan yang dilengkapi dengan peralatan sediaan penggosok permukaan basah dan lug; hydrofoils [kapal]; rantai untuk kendaraan darat; tempat pengatur barang mobil; sepeda; Jeruji pendek; pembawa barang untuk kendaraan darat; BAN KARET MATI UNTUK RODA KENDARAAN; Per Kick Untuk Kendaraan; atap keras yang bisa dilipat atau dilepas (hardtop); otomatis dipandu [driverless] truk material handling; dinghies; rem rim hidrolik untuk sepeda; selimut pas untuk kendaraan;

roda gigi untuk kendaraan darat; Ban dalam untuk kendaraan; ban vulkanisir untuk mobil penumpang; konverter torsi hidrolik untuk kendaraan darat; motor listrik untuk mobil; selat pelindung untuk sepeda motor (sayap (fairing) untuk sepeda motor); tempat membawa anak untuk sepeda; Rem pakam (rem dish); kendaraan militer; Pedal stater sepeda motor; kursi roda bertenaga listrik; saluran untuk lokomotif; Pompa angin untuk mobil; velg jeruji; pompa untuk menggembungkan ban kendaraan; jeruji sepeda; tambalan untuk memperbaiki ban dalam; Kendaraan gandengan yang dilengkapi dengan peralatan sediaan penggosok permukaan basah dan pengatur jarak; sprocket; johnboats; kapal uap dayung; gosok rel untuk kapal laut; penutup kendaraan [berbentuk]; ban untuk truk sampah yang digunakan untuk mengangkut beban melalui medan kasar (articulated dump trucks); ban untuk pencakar roda; lampu sein untuk kendaraan; engsel untuk penutup yang memungkinkan akses ke penyimpanan utama atau kompartemen bagasi (decklid hinges); alat anti silau untuk kendaraan; pegas suspensi untuk mobil; Variasi untuk menutup whelldop kendaraan; bantalan steer; Pesan kursi sepeda; pegangan untuk pintu mobil; bagian baja yang dicap yang merupakan bagian integral dari struktur bodi kendaraan (rocker panels); penutup ban dalam; RUMAH BERMOTOR; pas kursi mobil cover; Elemen mekanik untuk kendaraan darat; Batang penghubung untuk kendaraan darat, selain dari bagian motor dan mesin; jari-jari roda untuk kendaraan bermotor roda dua; pesawat tanker; kemudi; Kursi anak untuk digunakan di dalam kendaraan; sisipan ban mousse; penutup bumper belakang untuk mobil; kursi pilot ejector; hydrofoils untuk katamaran; baling-baling sekrup untuk kapal; batang torsi untuk kendaraan; Alat anti-silau untuk mobil; truk pencampuran beton; saluran untuk kapal; Jok sepeda; segmen rem untuk kendaraan darat; tops konversi untuk kendaraan; mesin kendaraan darat; hub roda kemudi; tuas rem untuk sepeda motor; penjepit stang; tapak untuk traktor; bagian struktural kursi depan dan belakang untuk kendaraan,; serat karbon trim interior untuk mobil; ban tubeless untuk siklus; van kemah; Kickstands siklus; kabel rem; sepeda beroda tiga; kendaraan sel bahan bakar; kendaraan yang disesuaikan untuk penyandang cacat; Kendaraan gandengan yang dilengkapi dengan peralatan sediaan penggosok permukaan basah dan selang kopling peledak; troli bagasi; rak bagasi untuk sepeda; rak bagasi untuk sepeda motor; pintu kendaraan; baling-baling untuk pesawat; ban bus; gerobak dorong; cleat perahu; truk sampah; standar untuk kendaraan darat; klakson kendaraan; Gerobak dorong; bantalan rem cakram untuk kendaraan darat; T-bar untuk lift ski; penutup pelindung untuk kursi kendaraan [berbentuk]; Kendaraan gandengan yang dilengkapi dengan peralatan sediaan penggosok permukaan basah dan adaptor peledak; poros baling-baling untuk kapal; penutup ban cadangan; kendaraan berpendingin; becak; Perahu Eretan; dayung untuk kano; truk untuk melayani penjualan makanan dan minuman; gerobak kecil untuk mengangkut anak-anak; Kereta jepang beroda dua yang dihela dengan sepeda atau di jalankan dengan tenaga manusia; spoiler untuk kendaraan; kait penutup yang memungkinkan akses ke penyimpanan utama atau kompartemen bagasi (decklid latches); Roll bar untuk kendaraan; kabel kopling; traktor; Coil spring untuk suspensi kendaraan darat; non-bermotor kendaraan darat; gearing untuk kendaraan darat; Penutup ban cadangan; motor kursi roda; interior pelindung untuk kendaraan; katamaran; becak listrik; Pengatur Keseimbangan Mobil/Besi Penghubung Roda Kiri dan Kanan; Rantai transmisi untuk kendaraan; tutup nap roda untuk kendaraan darat; penunjuk arah untuk sepeda; penghubung kuk; rekstok atap kendaraan; karet gasket sebagai bagian dari kendaraan bukan untuk mesin; kantong interior untuk kendaraan; harness (keamanan-) untuk kursi kendaraan; ban untuk truk sampah; kursi roda; penghubung tengah; Sliders gandar untuk sepeda motor; Bantalan rem pengatur kaliper depan; terpal diadaptasi [berbentuk] untuk digunakan dengan gerbong kereta api; bracket box motor; rantai untuk sepeda; lengan kuk lengkap; fairings untuk kendaraan roda dua; setir bergigi; van [kendaraan]; modul trim perangkat keras kendaraan; aeronautika aparat, mesin dan peralatan; Seri kendaraan hybrid; kaca depan kendaraan dengan teknologi augmented reality; keseimbangan beban untuk kendaraan roda; jeruji untuk kendaraan darat; pemegang roda cadangan untuk mobil; penutup pelindung mesin; kekang pengaman kendaraan untuk digunakan dengan kursi pengaman; Mekanisme transmisi untuk kendaraan darat; sepeda dengan bantuan tenaga listrik; tenda trailer; sepatu poros untuk kendaraan; roda kemudi untuk kapal; baut setang piston; kursi pengaman untuk bayi untuk penggunaan di kendaraan; sepeda pengiriman; rantai roller untuk kendaraan darat; penutup kereta bayi; kapal; turbin uap untuk kendaraan darat; kipas kaca mobil; jurnal poros; rem sepeda; flip-down tenda Trailer; traktor tangan; gigi drive untuk kendaraan darat; kaki pedal mencakup untuk sepeda motor; Kereta; pompa udara untuk ban sepeda; roda mobil; panel kap mesin untuk mobil; memanfaatkan keselamatan anak untuk kursi kendaraan; kano; peredam kejut untuk sepeda motor; Kereta api; kaca depan; drone dalam sifat hexacopters untuk pertanian untuk kesehatan tanaman survei; penutup samping untuk kendaraan roda dua; Karavan; lipat sepeda listrik; pelindung ban anti cipratan; kursi keselamatan hewan peliharaan untuk digunakan dalam kendaraan; ban vulkanisir; mendorong rantai untuk sepeda motor; Skuter; crankcases untuk komponen kendaraan darat, selain untuk mesin; tubuh untuk mobil kereta api; sirkuit hidrolik untuk kendaraan; standar peddock; batang banci untuk sepeda; isyarat penunjuk arah untuk kendaraan; kursi roda bermotor untuk penyandang cacat dan orang-orang dengan kesulitan mobilitas; sabuk pengaman untuk kursi mobil; Penutup kaki motor skuter; tailgates bermotor untuk truk; ponton; alarm pencegah pencurian kendaraan; freewheels untuk mobil; kacamata kaca depan mobil; ban roda dua tanpa ban dalam; bantalan rem untuk mobil; jaring bagasi untuk kendaraan; tutup pencegah semprotan untuk kendaraan; kursi dorong; pelindung kap mesin untuk mobil; kendaraan bermotor roda dua; pegangan jendela untuk mobil; Selubung untuk ban pneumatik [ban]; sepeda operator untuk mobil; ban dalam untuk ban kendaraan; modul pengangkat pintu bagasi dan pintu belakang bagasi; kendaraan yang dioperasikan dari jarak jauh [ROV] untuk transportasi bawah laut; mesin pembakaran internal untuk kendaraan darat; gerobak; pintu untuk kendaraan; roda kemudi [bagian kendaraan]; non-selip perangkat untuk ban mobil; sepeda balap; roda untuk mobil kereta api; perkakas untuk memperbaiki ban dalam; ban luar; pembawa bagasi mobil; Ban-ban mobil; kendaraan udara tak berawak [UAV]; Motor roda tiga; sasis untuk mobil kereta api; dilaminasi pegas daun untuk suspensi kendaraan darat; kait untuk mengangkat pintu bagasi; sepeda gunung; tambalan ban; KERETA ANAK; sandaran lengan untuk kendaraan; kapal penyelamat; sistem jendela untuk kendaraan; tempat plat nomor; casing untuk ban pneumatik; mobil penumpang kereta api; kabel kopling untuk sepeda motor; tambalan untuk memperbaiki ban kendaraan; ban solid untuk roda kendaraan; pompa udara untuk memompa ban sepeda; pelapis jok untuk kursi kendaraan; pelek roda kendaraan; moped; kapal penumpang; penjepit jeruji (spoke clips) untuk roda; truk pickup; Sabuk gigi (cogged belts) untuk kendaraan darat; troli memancing; breket box; Kendaraan gandengan yang dilengkapi dengan peralatan sediaan penggosok permukaan basah dan pengering dan pendingin udara; sabuk untuk transmisi daya (V-belts) untuk kendaraan darat; pembawa bagasi untuk kendaraan; Truk logging; Kursi berpendingin disesuaikan khusus untuk kereta bayi; rem cakram untuk kendaraan darat; Suspensi peredam kejut untuk kendaraan bermotor; Truk untuk membuang kotoran; jendela yang menghadap ke samping pada kendaraan yang secara signifikan lebih kecil dari jendela penumpang standar (quarter windows); flensa untuk roda kereta api; Pengatur daya elektronik (dc/dc, dc/ac) ditujukan untuk kendaraan darat.; panel bodi untuk kendaraan; rem untuk kendaraan bermotor; bantalan pegangan untuk tangki sepeda motor; pelapis untuk mobil; alat pengait gandengan untuk kendaraan; rantai-rantai anti selip; mobil hidrogen berbahan bakar; Harness bar untuk kendaraan; kendaraan elektrik; dustcarts; Penutup kereta bayi; Pelindung tempat duduk untuk kendaraan (cover seat); Kendaraan gandengan yang dilengkapi dengan peralatan sediaan penggosok permukaan basah dan selang kopling; konsol sebagai bagian dari interior kendaraan; alat ski untuk kendaraan; peredam kejut [kendaraan

darat]; kendaraan segala medan; rantai penggerak untuk kendaraan roda dua; CLUTCH BOOSTER (booster kopling); CUP KIT FOR SINGLE MASTER CYLINDER (set karet sentral rem singel piston); penjepit jeruji untuk roda; kancing untuk ban; payung untuk ditempelkan pada kereta bayi; jalu as poros roda; idler arm untuk kendaraan; kereta gantung; rantai salju untuk kendaraan darat; tongkang; perahu nelayan; boneka [tangan truk]; swing arm; elektrik gerobak bertenaga [troli]; harness pengaman kendaraan untuk kursi pengaman untuk anak-anak; daun mata air untuk suspensi kendaraan darat; cermin untuk digunakan pada kendaraan; Bantalan peredam kejut; rem untuk kendaraan darat; standar kendaraan; sistem suspensi untuk sepeda; kendaraan lapis baja; bus; mengemudi motor untuk kendaraan darat; tiang-tiang untuk kapal; perahu kompetisi; penutup jok (single seater); roda untuk pendaratan pesawat terbang; REPAIR KIT BOOSTER (BAGIAN DARI REM); matras anti licin; anti-selip rantai untuk ban kendaraan; pengangkut bagasi untuk mobil; sadel sepeda motor; as ayun; kap mesin untuk mobil; empennages; Bracket plat nomor kendaraan; sepeda mini; penutup jok untuk kendaraan; Variasi untuk menutup spion standart jadi beda; non-bermotor gerobak makanan; penyelenggara kursi belakang khusus diadaptasi untuk digunakan dalam mobil; penyelenggara kursi belakang khusus diadaptasi untuk digunakan di kendaraan; dudukan mesin kendaraan; bilah penghapus kaca depan untuk kendaraan; BRAKE MASTER CYLINDER ASSY (sentral silinder rem); Batang penggerak untuk mobil; ban dalam untuk ban pesawat; Sepur (Kereta Api); kursi roda manual; center arm untuk kendaraan; peredam kejut suspensi untuk kendaraan darat; pasangan penghubung; Perahu Jukung Katir; pedal sepeda listrik; roda untuk troli (kendaraan); mobil yang dapat mengemudi sendiri; jendela mobil (depan & belakang); kopling (clutches) untuk kendaraan; parasut; penutup atas transmisi untuk kendaraan darat; lubang intip; baling-baling rotor untuk helikopter; bumper belakang untuk mobil; kabel transportasi alat dan instalasi; golf cart [kendaraan]; perangkat non-selip untuk ban kendaraan; perangkat anti silau untuk kendaraan; gagang pintu untuk mobil dan kendaraan darat lainnya; LORI; penutup as roda motor; handle rem/kopling; penarik tambang-mobil; gear box untuk mobil; CUP KIT FOR CLUTCH MASTER (set karet sentral kopling atas); Rem cakram untuk mobil; power windows untuk kendaraan; bagian struktural untuk bus; kereta bayi [prams]; Keranjang yang disesuaikan untuk sepeda motor; tanduk depan mobil; penutup untuk tangki bahan bakar kendaraan; karet peredam kejut untuk kendaraan; Sliders lengan ayun untuk sepeda motor; pasak trailer untuk kendaraan; rem Band untuk kendaraan darat; RV [kendaraan rekreasi]; Peredam Kejut; Spoiler untuk kendaraan; Nap untuk roda sepeda; mudguards untuk kendaraan darat; CUP FOR BRAKE MASTER CYLINDER (Karet sentral Rem); peredam kejut untuk sepeda; LIFT SKI; turbin untuk kendaraan darat; gerobak makanan, bermotor; as gandar belakang; gantungan ban cadangan; ban off road; Panel interior untuk mobil; kusen pintu mobil; kendaraaan udara yang dapat terbang dan mendarat secara vertikal; kursi untuk mobil kereta api; kaki pedal cover untuk siklus; depan (garpu untuk sepeda); kampas rem untuk kendaraan darat; Dayung untuk Perahu Naga; TAS YANG DISESUAIKAN UNTUK KERETA DORONG BAYI; pesawat jet; rantai penggerak untuk kendaraan darat; tuas rem untuk kendaraan darat; poros buku jari depan; bermotor golf cart [kendaraan]; tutup tangki bensin kendaraan darat; kaliper rem untuk kendaraan; bantal penguat anak untuk kursi kendaraan; motor listrik untuk kendaraan yang melintasi salju; Tabung besi ukuran kecil pada lengan bawah yang memiliki karet dalamnya untuk mobil. (Bushing Lower Arm); sistem rem untuk kendaraan darat; stabilizer bar untuk suspensi kendaraan darat; rangka kendaraan; ban pneumatik untuk sepeda motor; CLUTCH HOSE (selang kopling); kasus pas untuk sepeda mengangkut; engkol sepeda motor; wiper lampu; ban untuk kendaraan pertanian; Isyarat sinyal untuk kendaraan (lampu sein); Per Daun untuk Kendaraan Bermotor; bell crank untuk kendaraan; engkol sepeda; Mimis Starter Untuk Kendaraan; penutup pelindung untuk kursi kendaraan [terpasang]; roda; Traktor penyebar pupuk; ban berduri untuk kendaraan; lengan sisanya untuk kursi roda; selimut pas untuk kendaraan roda kemudi; garpu sepeda; kapal pneumatik; Skuter (kendaraan); sepeda beroda tiga untuk anak-anak, untuk keperluan transportasi; lengan suspensi untuk kereta api telpher; mudguards sepeda motor; rolling stock untuk kereta api; alarm membalikkan listrik untuk kendaraan; mobil samping; poros untuk kendaraan darat; ban untuk excavator beroda; penutup roda kemudi berbentuk untuk mobil; kopel fleksibel; naf roda kendaraan; Troli listrik untuk golf; mendorong kopling poros untuk kendaraan darat; coachwork untuk kendaraan bermotor; Kendaraan gandengan yang dilengkapi dengan peralatan sediaan penggosok permukaan basah dan media peledak dari kaca; karet rem (tutup abu); BANTALAN KERETA API; skuter air; palka menjadi bagian struktural dari tongkang; Ban roda kendaraan [ban]; Sadel sepeda; kendaraan bertenaga hidrogen; Velg untuk roda kendaraan; kalung engkol lonceng; setelan rantai; box bagasi kendaraan; Kendaraan gandengan yang dilengkapi dengan peralatan sediaan penggosok permukaan basah dan selang udara; kotak transmisi untuk kendaraan darat; motor arus bolak-balik untuk kendaraan darat; klakson untuk kendaraan; kendaraan listrik dengan lepas landas dan pendaratan vertikal; Kendaraan gandengan yang dilengkapi dengan peralatan sediaan penggosok permukaan basah dan pengatur saringan; penutup rangka; Lengah bawah untuk mobil (Lower Arm); rem untuk mobil; papan self-balancing; Traktor sebagai alat angkut; Ban untuk buldoser; rantai penggerak sepeda motor; gigi untuk sepeda; bermotor dan komputerisasi golf cart [kendaraan]; parasut karena menahan gerakan kendaraan; motor untuk kendaraan darat; MATERIAL BERODA UNTUK JALAN KERETA API KABEL; mesin sepeda motor; peredam bantingan suspensi untuk kendaraan; Kendaraan gandengan yang dilengkapi dengan peralatan sediaan penggosok permukaan basah dan inhibitor karat; penahan kepala untuk kursi kendaraan; Gear box untuk kendaraan darat; Kendaraan gandengan yang dilengkapi dengan peralatan sediaan penggosok permukaan basah dan packing gland; Perahu Naga; pelek sepeda; omnibus; hub roda kendaraan; kendaraan bermotor tanpa pengemudi [otonom]; pesawat terbang; pelindung lampu untuk kendaraan; lengan sisanya untuk kursi mobil; Kepala Bagian dari sepeda (bagian sepeda); mudguards siklus; indikator arah untuk kendaraan darat; terpal diadaptasi [berbentuk] untuk digunakan dengan trailer kendaraan; helikopter; kendaraan utilitas untuk rumput rumput dan tanah pemeliharaan dan penggantian; bola sendi; mobil kemah; poros untuk roda kendaraan; flap pada kendaraan yang dapat diproyeksikan untuk menciptakan hambatan dan mengurangi kecepatan (spoiler); MESIN PENARIK; penutup kursi kendaraan [berbentuk]; sistem penyimpanan bahan bakar dan komponen sebagai bagian struktural dari kendaraan; kapal layar; karet penyegel untuk rem tromol untuk kendaraan; Bodi mobil; pintu untuk mobil kereta api; kursi pelontar; KERETA UNTUK INSTALASI ANGKUTAN DENGNA KABEL (KERETA GANTUNG)===

210	Nomor Permohonan	:	DID2024100576	540	Etiket
220	Tanggal Penerimaan	:	03/10/2024 14:48:53		
320	Prioritas	:			
730	Nama Pemohon	:	SAMARI BIN MASARI		
	Alamat Pemohon	:	APT BLK 118 POTONG PASIR AVENUE 1 #01-988		

740 Nama Kuasa : Salim Halim S.H.
Alamat Kuasa : Jalan Merbabu No. 7A

Tipe Merek : Merek Kata dan Lukisan
Nama Referensi Label Merek : ARSUS AUTOPARTS DAN LOGO
566 Arti Bahasa : Tidak Ada Terjemahan
591 Uraian Warna : HITAM-PUTIH-KUNING EMAS
511 Kelas Barang/Jasa : 12
510 Uraian Barang/Jasa : ===kopling (clutches) untuk kendaraan; poros transmisi untuk kendaraan darat; rem tangan; Pegas peredam kejut untuk kendaraan; rantai untuk kendaraan darat; jeruji untuk kendaraan darat; poros penggerak (gardan) untuk kendaraan; transmisi untuk kendaraan darat; suspensi peredam kejut untuk kendaraan darat; dudukan mesin (engine mounts) untuk kendaraan darat; pegas [kendaraan darat]; kopling poros untuk kendaraan darat; peredam bantingan suspensi untuk kendaraan; suspensi; bagian rem untuk kendaraan; Gear box untuk kendaraan darat; Ban roda kendaraan [ban]; roda; peredam kejut [kendaraan darat]; pelek roda kendaraan; Rem untuk kendaraan darat; tempat duduk kendaraan; peredam kejut untuk kendaraan darat; Ban dalam untuk kendaraan; rem; bantalan (bearings) [kendaraan darat]; poros, gandar atau gelendong (spindles) [kendaraan darat]; pedal; jeruji roda kendaraan; rangka untuk kendaraan darat; roda kemudi untuk kendaraan darat; standar untuk kendaraan darat; rantai transmisi untuk kendaraan darat; tangki bensin untuk kendaraan darat; gear box otomatis untuk kendaraan darat; brake drums untuk kendaraan darat; rangka kendaraan; casis untuk kendaraan darat; Komstering, untuk kendaraan; poros untuk kendaraan darat; cakram rem untuk kendaraan; velg jeruji; rem [kendaraan darat]; rangka bawah kendaraan; setir untuk kendaraan; ban untuk kendaraan; motor untuk kendaraan darat; kopling poros atau penyambung poros [kendaraan darat]===

---

210 Nomor Permohonan : DID2024100406
220 Tanggal Penerimaan : 03/10/2024 00:15:03
320 Prioritas :
730 Nama Pemohon : HOSIANTA
Alamat Pemohon : Jl. Krendang Selatan Rt. 003/007, Kel. Krendang, Kec.
740 Nama Kuasa : Siti Hanah S.E.,
Alamat Kuasa : S. Hanah, S.E. & Yulius Cung, S.H.,M.H. Jalan Biak No 7C

540 Etiket

ALLWEATHER MAX

Tipe Merek : Merek Kata
Nama Referensi Label Merek : ALLWEATHER MAX
566 Arti Bahasa : Tidak Ada Terjemahan
591 Uraian Warna : Hitam
511 Kelas Barang/Jasa : 12
510 Uraian Barang/Jasa : ===kit tutup gandar depan; becak bermotor; kekang parasut; go-gerobak [bermotor]; tensioner assy untuk kendaraan; Bak belakang truk yang dapat ditinggikan[bagian dari kendaraan darat]; badan untuk kendaraan bermotor; Tuas Kopling; Rem untuk kendaraan darat; sel bahan bakar dan katup pengisi dan perlengkapan saluran bahan bakar (kendaraan); minivan; kereta bayi dengan dukungan bayi yang dapat dilepas; stut kopling hidrolik; tambalan untuk ban dalam ban; As roda untuk sepeda motor; jendela untuk mobil; alat untuk bergerak di darat, udara atau air; Rumah Primary kopling Untuk Kendaraan; tutup cvt; kantong pelana disesuaikan untuk sepeda; Kendaraan gandengan yang dilengkapi dengan peralatan sediaan penggosok permukaan basah dan pengisi corong; motorsailers; sepeda motor listrik; Gear rasio untuk kendaraan; pushchair dipasang dilengkapi kelambu; penutup ekor untuk kendaraan roda dua; rak atap untuk mobil; ban vulkanisir untuk mobil; hydrofoils untuk kapal; rumah mobil; kendaraan angkutan pribadi; laci tempat barang untuk kendaraan; penutup untuk tangki bensin (gas) kendaraan; Rakitan bantalan rem (rakitan kaliper); operator papan selancar untuk mobil; mobil untuk instalasi transportasi kabel; ban vulkanisir untuk truk; anti-selip kancing untuk ban kendaraan; sabuk pengaman; kaca spion samping untuk mobil; kereta sepeda; Tembon (Perahu Nelayan); Tangki bensin untuk mobil; lapisan untuk kendaraan; perahu kecil berbahan bakar jet; gigi perubahan kecepatan untuk kendaraan darat; VALVE CHECK UNTUK REM; Mesin dan motor rangkaian penggerak (powertrain) untuk kendaraan darat; Mobil listrik; kendaraan; potongan (bagian) struktural untuk kendaraan; sabuk transmisi tenaga listrik untuk kendaraan darat; kereta api telpher [kereta gantung]; BODI SEPEDA MOTOR RANGKA SEPEDA; ban dalam untuk ban sepeda; semi trailer; lengan tengah lengkap untuk kendaraan; Motor untuk kendaraan; roda jeruji pelek kendaraan; ban luar tubles; stang setir; robot transportasi tak berawak; pannier diadaptasi untuk kendaraan roda dua; Traktor termasuk traktor penarik; SEPEDA YANG DILENGKAPI MOTOR KECIL; troli; LIFT KURSI; rantai penggerak dan sabuk untuk kendaraan darat; tapak karet untuk ban vukanisir; cengkeraman hidrolik untuk kendaraan darat; klakson roda kemudi; tudung untuk kereta bayi; klakson untuk mobil; pemegang roda cadangan untuk mobil dan kendaraan darat lainnya; as bergigi untuk kendaraan; Kabel kopling untuk kendaraan; tuas gear shift untuk sepeda motor; kursi roda balap; ban untuk kendaraan komersial; dashboard untuk kendaraan; Kendaraan gandengan yang dilengkapi dengan peralatan sediaan penggosok permukaan basah; Kabel kilometer untuk sepeda motor; penghubung setir; ban untuk kendaraan darat; grip tape untuk setang sepeda; pemindah gigi sepeda; kendaraan darat yang dikendalikan dari jarak jauh untuk transportasi; tangki bahan bakar untuk kendaraan; riyakah [trailer sepeda]; tempat duduk kendaraan; Mobil / truk tangga; peredam kejut untuk kendaraan darat; Mobil Transmisi Otomatis (CVT); bantalan (bearings) [kendaraan darat]; tempelan tangki(tankpad);

karet rol tensioner untuk kendaraan; WHEEL CYLINDER ASSY (SILINDER UNTUK REM); kantong udara [alat pengaman untuk mobil]; kerudung untuk kapal; penjaga rantai untuk sepeda; pelana untuk kendaraan roda dua; Stut Copling Untuk Kendaraan; Trim otomotif; crankcases untuk komponen mobil, selain untuk mesin; jari-jari roda sepeda motor; pelindung kaliper rem untuk kendaraan; BAGIAN REM UNTUK KENDARAAN; undercarriage untuk mobil kereta api; garpu untuk sepeda; fender untuk kendaraan; Becak pengangkut; kerudung bulu kursi dorong; traktor mesin; Kickstands untuk kendaraan roda dua; Kabel gas untuk sepeda motor; Kendaraan gandengan yang dilengkapi dengan peralatan sediaan penggosok permukaan basah dan cincin pemotong; disc brake; rem siklus; cetakan kaca depan; cengkeraman gesekan untuk kendaraan darat; peredam goncangan (bumper beams); ban untuk paver-finishers roda; Kendaraan gandengan yang dilengkapi dengan peralatan sediaan penggosok permukaan basah dan adaptor mulut pipa; tas yang diikat disetang; mobil robot; PINTU DEK BELAKANG YANG BERFUNGSI SEBAGAI PENGANKAT (BAGIAN KENDARAAN DARAT); perlengkapan untuk memperbaiki ban dalam; truk derek; footmuff dipasang untuk kereta bayi; Ban untuk truk; Kendaraan gandengan yang dilengkapi dengan peralatan sediaan penggosok permukaan basah dan selang jepit; mobil balap, bagian-bagian dan perlengkapannya yaitu, roda kemudi, penutup roda kemudi; Gerobak; garpu sepeda roda dua; Ball joint untuk kendaraan; bantal kursi mobil; paku untuk ban; rak bagasi untuk lampiran ke batang kendaraan; Bos fork; liners truk tidur pas; penutup untuk tangki gas mobil; ujung stang untuk sepeda; pedal siklus; kendaraan untuk perjalanan air; karet pelapis (boots) untuk poros penggerak untuk kendaraan; blok rem untuk kendaraan darat; sabuk karet untuk transmisi kendaraan darat; Kendaraan, yaitu, kendaraan darat dan pesawat terbang; pas dashboard cover untuk kendaraan; papan kendaraan berjalan; penutup kereta dorong bayi; mobil pengecoran; perahu pribadi; jalu stang; mudguards untuk kendaraan bermotor roda dua; penutup kaki untuk kereta bayi; penutup dan pelindung mesin kendaraan ; spoiler kafilah; kuk geser; kereta bayi; operator ski untuk mobil; Punuk (Tempat Duduk Pada Perahu Jegong); Stabilizer roda depan dan belakang; kereta kuda; stang fatbar; lengan suspensi untuk kendaraan; Kendaraan gandengan yang dilengkapi dengan peralatan sediaan penggosok permukaan basah dan penyangga mulut pipa; kendaraan darat; tangki bensin untuk kendaraan darat; truk dengan fitur crane dimasukkan; bus bermotor; pesawat baling-baling; kursi pengaman untuk kendaraan; Standar untuk sepeda motor; konsol overhead; pitman arm untuk kendaraan; konveyor udara; kapal induk; motor sepeda; kereta luncur tendangan; panel interior untuk kendaraan; gas spontan; mudguard untuk sepeda motor; kursi roda anak; kabel katup; rak atap kendaraan; as konter untuk kendaraan; ban yang divulkanisir (retreaded tires) untuk kendaraan; harness keamanan untuk kursi kendaraan; pelek untuk roda sepeda; behel motor; Bola Setir Kendaraan/ peredam getaran roda ke kiri dan ke kanan (Tie rod); tuas rem untuk sepeda; Kickstands sepeda; BACK UP RING (penyangga karet roda untuk rem); Kendaraan gandengan yang dilengkapi dengan peralatan sediaan penggosok permukaan basah dan lug saluran masuk udara; CUP FOR SINGLE MASTER CYLINDER (Karet Sentral Rem satu Piston); Kendaraan gandengan yang dilengkapi dengan peralatan sediaan penggosok permukaan basah dan paking (gasket); tutup tangki; Kursi berpemanas disesuaikan khusus untuk kereta bayi; kendaraan yang dipandu otomatis; tabung peredam kejut suspensi; tangki bahan bakar untuk pesawat; pembatasan keamanan untuk kursi kendaraan; kereta self-driving; kendaraan air; gigi siklus; pintu daya geser pada kendaraan; mendorong rantai untuk sepeda; cetakan parit atap kendaraan; terpal diadaptasi [berbentuk] untuk digunakan dengan kendaraan; ban untuk kendaraan; rak bagasi untuk mobil; shock Breker; Variasi untuk menutup grill depan kendaraan; Kran bensin untuk kendaraan; Pegas peredam kejut untuk kendaraan; Kendaraan gandengan yang dilengkapi dengan peralatan sediaan penggosok permukaan basah dan kit pembangunan kembali pompa air; Gear kopling Untuk Kendaraan; sandaran untuk kursi kendaraan; spackboard cover lampu; pannier diadaptasi untuk siklus; rak ski untuk kendaraan; penghubung penarik; derailleurs depan; tas disesuaikan untuk pushchairs; Karet peredam getaran pada kendaraan; Kotak roda gigi untuk kendaraan; sandaran kepala untuk kursi mobil; roda sepeda motor; skateboard bermotor; klakson peringatan untuk mobil; kendaraan bantuan mobilitas; lapisan bagian luar ban untuk vulkanisasi ban; bogies kereta api; jaringan bagasi untuk kendaraan bermotor; dress penjaga untuk siklus; tangki gas untuk kendaraan darat; baling-baling; Komponen untuk kendaraan darat dan pesawat terbang; gagang pintu untuk kendaraan darat; sepeda jalan; mekanisme kopling untuk mobil; CUP FOR CLUTCH MASTER (Karet sentral kopling atas); trailer peralatan; setang sepeda motor; Pegas daun untuk suspensi kendaraan; Tas disesuaikan untuk kereta bayi; spar untuk kapal; kap untuk kereta bayi; modul jendela sekeliling; gerbong kereta api; rantai transmisi untuk kendaraan darat; strip anti silau dan pelindung sinar matahari untuk kendaraan; bellow untuk bus diartikulasikan; cermin eksterior untuk kendaraan; pesawat terbang turbo-jet; mobil angkutan kereta api; seluncuran tarik dan tempat penyimpan parasut (kendaraan); JALAN KERETA API KABEL; kandang botol air untuk sepeda; truk semi trailer; roda siklus; alat keamanan kendaraan untuk anak-anak; baling-baling sekrup; ball joint bagian dari kendaraan (mobil); kait kap; batang katup untuk ban kendaraan; grip stang untuk sepeda; ban dalam untuk ban sepeda motor; jok kulit untuk kursi kendaraan; topi truk pickup; injakan kaki pintu belakang mobil; keranjang disesuaikan untuk sepeda; segmen rem untuk mobil; kapal pesiar; Karoseri kendaraan bermotor roda tiga, atau lebih; trailer pengangkut mainan [trailer utilitas mobil]; kendaraan kemah; casis kendaraan; joystick kendaraan; mobil listrik; rem sepeda motor; shaft Cardan untuk kendaraan; ban untuk kendaraan bermotor roda dua; rak di belakang mobil pick up; Pengatur jendela mobil; gantungan lumpur lipatan; sisipan penyangga leher dan bantalan harnes (kendaraan); Truk pengangkut barang; pemegang minuman untuk kendaraan; Sliders rangka untuk sepeda motor; keranjang diadaptasi untuk siklus; perahu jet rekreasi; selimut pas untuk kursi mobil untuk anak-anak; karet rol panduan untuk kendaraan; fender untuk kendaraan darat; selimut pelindung ledakan transmisi (kendaraan); sepeda motor; kendaraan bawah laut; ban untuk roda kendaraan kehutanan; ban untuk derek beroda; Mobil taktis; sub-rangka kendaraan; Wiper pada lampu besar untuk mobil; segmen rem untuk kendaraan; kontainer untuk menyimpan rokok elektronik khusus disesuaikan untuk digunakan dalam kendaraan; Kabel transmisi untuk kendaraan; sepeda roda tiga; klakson angin; kendaraan rel; drone fotografi; cermin interior untuk kendaraan; Sepeda Dames; mobil; roda kemudi untuk mobil; perahu; kit perbaikan kerangka lengkap; bagian kendaraan berupa penopang radiator; sarung jok dipasang untuk kendaraan; penghalang cahaya matahari untuk jendela mobil; kursi pendorong kendaraan untuk anak-anak; bilah penghapus kaca depan mobil; pelek roda sepeda motor; plat penyangga; sepatu rem untuk kendaraan darat; Shock untuk sepeda motor; papan selancar untuk kendaraan; bar derek untuk trailer; tambalan untuk memperbaiki ban; selang rem untuk kendaraan; rangka untuk kendaraan darat; Rantai penggerak untuk kendaraan; Robot pengantar yang berkendara secara otomatis; OTOBIS; motor dan mesin untuk sepeda; ban vulkanisir untuk bus; selimut dipasang untuk kapal; BIS BERMOTOR; Primary Cop Assy Untuk Kendaraan; penghubung stabilisator; pengendali kendaraan, selain dari mainan; As Gear Depan Untuk Kendaraan; kendaraan untuk digunakan di darat; Kabel rem untuk kendaraan; baling-baling pesawat; kampas rem; wadah khusus disesuaikan untuk digunakan dalam kendaraan untuk menyimpan perangkat elektronik yang digunakan untuk tembakau pemanasan; penjaga rantai drive untuk kendaraan bermotor roda dua; kendaraan barang; kapal selam; roda untuk kendaraan; trailer untuk mengangkut sepeda; tops konversi untuk mobil; perangkat airbag untuk mobil; bagian struktural untuk helikopter; kemping geser; frame plat; ban kendaraan; Sabuk pengaman untuk tempat duduk kendaraan; rantai roller untuk sepeda; batang torsi untuk mobil; pergi-gerobak; papan berjalan untuk kendaraan darat; casis Speda motor; kursi sepeda untuk anak-anak; kendaraan bawah air otonom untuk pemeriksaan dasar

laut; ban untuk kendaraan pengangkut kayu gelondongan; penutup bumper depan untuk mobil; rem [kendaraan darat]; mobil lapis baja; roda gigi diferensial untuk kendaraan darat; unit kemudi untuk kendaraan darat; kendaraan bantalan udara; kit perbaikan gandar depan; POTONGAN KARET BERPEREKAT UNTUK MENAMBAL BAN DALAM; X-bar untuk kendaraan; ban untuk kendaraan derek; Kunci sadel sepeda motor; cover pelindung mesin untuk kendaraan; bantal yang disesuaikan untuk penggunaan dengan kursi mobil; sepeda bermotor; cermin sayap; sabuk pengaman kendaraan untuk anak-anak; tangki gas untuk kendaraan; SALUT REM UNTUK KENDARAAN; BAK BELAKANG TRUK YANG DAPAT DITINGGIKAN (BAGIAN KENDARAAN DARAT); railcars funicular; patch karet perekat untuk memperbaiki ban dalam; roda kemudi untuk kendaraan bermotor; batang setir; Kursi pengaman anak untuk kendaraan; kickstand (standar) sepeda motor; mobil sel bahan bakar; rantai kendaraan bermotor; Kendaraan hibrida plug-in; mesin listrik untuk sepeda roda dua; tutup oli kendaraan; hub untuk kendaraan roda; bemper untuk mobil; penjaga anjing untuk digunakan dalam kendaraan; trailer untuk penarik kapal; gyrocopters; plat lantai pada kendaraan (floor pans); Kendaraan gandengan yang dilengkapi dengan peralatan sediaan penggosok permukaan basah dan penyaring saluran udara; kendaraan air bermotor; Gerobak sampah; bearing (untuk kendaraan darat); suspensi roda; pegangan untuk kendaraan; Bantalan penyerap keringat untuk kereta bayi; panel pintu kendaraan; mesin jet untuk kendaraan darat; Kampas disc; kapal tunda; jeruji untuk sepeda; penutup mesin (kap mobil); bantalan kursi roda; Kendaraan gandengan yang dilengkapi dengan peralatan sediaan penggosok permukaan basah dan red head; servomotor untuk mobil; Mobil golf; sunroof untuk mobil; skuter listrik roda dua self-balancing; kopling poros atau penyambung poros [kendaraan darat]; Kendaraan gandengan yang dilengkapi dengan peralatan sediaan penggosok permukaan basah dan mulut pipa peledak; penutup kunci kontak; pas kereta dorong bayi selimut; pelindung shock bagian depan; mesin untuk kendaraan bermotor; perisai tenda sebagai bagian struktural dari kendaraan; sadel untuk sepeda atau sepeda motor; pesawat turbo-prop; selimut pas untuk mobil; kereta api; modul pintu untuk kendaraan; papan mobil berjalan; sayap untuk pesawat terbang; kereta penumpang; sendi as bergigi lengkap; Besi Penghubung antara Stir dan Kaki Mobil (Rack Steer); mobil untuk melakukan kegiatan penjualan ritel; pengencang plat; mekanisme propulsi untuk kendaraan darat; drone kamera; jok untuk kendaraan air; klakson peringatan untuk sepeda motor; Spatbor untuk kendaraan; pedal; unicycles listrik self-balancing; troli pembawa peralatan selancar angin; Kendaraan roda tiga; sistem peringatan yang dapat di dengar untuk sepeda; kendaraan offroad; mobil otonom mobil otomatis mobil tanpa pengemudi; pelindung baling-baling baling-baling untuk kapal; sistem peringatan bersuara; kendaraan untuk bergerak di laut; cover kunci kontak kendaraan; Badan dumper untuk truk; unit penggerak untuk kendaraan darat; kuk batang poros; sepatu rem untuk sepeda; papan selancar angin; harness pengaman kendaraan untuk kereta dorong bayi; jok kulit untuk kendaraan; ban untuk motor grader; Gerobak minuman; gerbong kereta api dengan fitur derek dimasukkan; PISTON CALIPER (BAGIAN DARI REM); harness pengaman kendaraan untuk carrycott; kaca spion untuk kendaraan; penutup yang memungkinkan akses ke penyimpanan utama atau kompartemen bagasi (decklid) dan pilar dekoratif atau penutup yang diikat ke permukaan kendaraan; ring gigi; Pelat kopling; kaliper rem untuk sepeda motor; mahkota fork untuk sepeda; freewheels untuk kendaraan darat; kulit jok; motor, elektrik, untuk kendaraan darat; Kendaraan gandengan yang dilengkapi dengan peralatan sediaan penggosok permukaan basah dan kit perbaikan mulut pipa; ring transmisi; tombol-tombol tuas transmisi untuk kendaraan; ban untuk siswa roda; sun roof untuk kendaraan bermotor; sepatu rem untuk kendaraan; penutup buku jari; jeruji roda kendaraan; nyamuk selimut bersih untuk kereta; freewheels untuk sepeda; Cincin Peluru untuk roda kendaraan; konverter torsi untuk mobil; kendaraan lapis baja dilacak; batang torsi untuk suspensi kendaraan darat; segel pintu kendaraan; sepeda lipat; bantal jok untuk jok kendaraan darat; KENDARAAN PERTANIAN RODA 3; Kampas rem cakram; ban dan roda untuk kendaraan dan sepeda; kisi-kisi kendaraan; cetakan pembuka roda; skuter self-balancing; lapisan kopling untuk kendaraan darat; tutup rantai; sepeda touring; peralatan untuk memperbaiki kebocoran; penutup roda cadangan; undercarriage untuk kendaraan; kendaraan pencampuran beton; sepeda quad; indikator lebar untuk sepeda, aerofoil untuk kendaraan darat; tali pengaman untuk kursi mobil; Tas organizer, jaring, dan baki yang disesuaikan khusus agar pas dengan interior mobil; ban siklus; trem; lift ski; roda gigi poros; bermotor Haulers mainan [sport utility kendaraan rekreasi]; pompa untuk menggembungkan ban sepeda; jok motor; Piringan rem Cakram; Rem untuk sepeda; kendaraan darat otonom; palka untuk kapal; Klakson untuk sepeda motor; sekrup [baling-baling] untuk kapal; penutup standar samping; ban dalam untuk ban pneumatik; trailer perjalanan; modul trim yang terintegrasi; wiper kaca depan untuk kendaraan darat; kopling poros penggerak untuk helikopter; panel yang menghadap ke samping pada kendaraan yang secara signifikan lebih kecil dari jendela penumpang standar (quarter panel); grill bumper depan untuk mobil; Klem Stang (bagian dari kendaraan); kendaraan efek tanah; kompartemen sarung tangan untuk kendaraan; Pacuan; landing gear untuk pesawat; perahu bertenaga listrik; mur bantalan roda; ban pneumatik untuk mobil; band untuk hub roda; pintu untuk mobil; wagon; alarm keamanan untuk kendaraan; ekstensi lengkungan roda untuk kendaraan; Rantai penggerak untuk mobil; kendaraan bertenaga listrik; bantal yang disesuaikan untuk penggunaan di kendaraan; Plat kopling Untuk Kendaraan; kekang pengaman untuk digunakan di kendaraan; Rantai transmisi untuk mobil; as roda; bos lengan tengah untuk kendaraan; truk sampah untuk industri pertambangan; bantalan tengah untuk kendaraan; becak [gerobak penumpang roda dua]; penutup berbentuk untuk kapal; kuk kopel; roda kursi roda; pelindung body motor; modul pintu struktural pada kendaraan; alat untuk bergerak di darat udara atau air; Kendaraan gandengan yang dilengkapi dengan peralatan sediaan penggosok permukaan basah dan kit pemeliharaan; roda untuk mobil; rak papan; penutup roda kemudi untuk mobil; pro guard; Operan gigi; tanaman merambat mekanik; Pelindung tempat penampungan oli sebagai bagian struktural kendaraan; kanopi kursi mobil; pelindung baling-baling baling-baling untuk pesawat terbang; katup untuk ban kendaraan; kendaraan perlindungan sipil; tapak untuk kendaraan [tipe traktor]; bumper kendaraan; footmuffs dipasang untuk pushchairs; sprocket sepeda; selimut pas untuk kendaraan bermotor golf cart; kendaraan listrik hibrida; ban pneumatik; sepatu rem untuk mobil; selimut dipasang untuk sepeda; injakan kaki pintu samping mobil; Lensa untuk roda; Sepeda listrik; tanker [kendaraan darat]; boat kait; ALAT PENGAIT GANDENGAN PADA KENDARAAN; rak ski untuk mobil; Nap roda kendaraan; Kereta dorongan bayi; TRUK BAGASI; cermin blind spot; kemudi perahu; Kendaraan gandengan yang dilengkapi dengan peralatan sediaan penggosok permukaan basah dan mulut pipa; flaps lumpur untuk kendaraan; balon kendaraan; kendaraan untuk orang cacat fisik dan mereka yang memiliki mobilitas rendah; rantai drive untuk kendaraan roda dua; tanker minyak [kapal]; gantungan barang untuk motor; pannier untuk sepeda motor; pompa sepeda; mobil tidur; Peredam Getaran Roda keatas dan kebawah (long tie rod); memanfaatkan untuk kursi mobil; mobil sport; Ban untuk bus; Roda gerobak; Delman; kendaraan hybrid; Drag link untuk kendaraan; kendaraan rekreasi bermotor; sabuk pengaman untuk anak-anak untuk digunakan di kendaraan; Strut bar untuk kendaraan; as gigi konter untuk kendaraan; Truk tangki air; modul atas pada kendaraan; Tirai lembaran disesuaikan untuk kendaraan bermotor; robot tanpa pengemudi untuk pengiriman; Perahu Prawean; tanker; mesin mobil; Perahu Konting; kursi keselamatan kendaraan untuk anak-anak dan kursi booster (kendaraan); kendaraan udara tak berawak menjadi sistem pesawat tanpa awak [C-UAS]; Skuter listrik; roda kemudi untuk kendaraan; gerobak makanan bermotor; kursi pengaman yang disesuaikan untuk penggunaan untuk anak-anak di kendaraan; standar sepeda; rantai mobil; lokomotif uap; jendela kendaraan; kampas rem untuk mobil; alur ban; kaca spion; glider; bantalan rem

untuk kendaraan darat; Helikopter dan pesawat rotor dan bagian-bagian struktural; cover untuk kendaraan roda kemudi; poros untuk kendaraan; Komponen untuk pesawat terbang, yaitu bagian struktural untuk pesawat terbang; pompa untuk sepeda; lensa untuk kenop tuas persneling; papan injakan kendaraan; penutup segitiga shock; bagian karet untuk mobil salju untuk menghaluskan salju; kerudung untuk kendaraan; rem, setang, indikator arah, pedal, pompa, jari-jari (ruji), sadel sepeda; setang siklus; Mobil tanpa pengemudi (mobil otonom); SABUK UNTUK NAF RODA; penutup sepeda motor [berbentuk]; Stang Jepit; kursi keselamatan untuk anak-anak, untuk kendaraan; baling-baling perahu untuk mesin penggerak bagian belakang perahu (outboard) dan buritan; klakson elektrik untuk kendaraan; fender flare untuk kendaraan darat; segel sabuk bagian dalam dan luar untuk kendaraan; pedal sepeda motor; penutup roda kemudi berbentuk untuk kendaraan; pipa as penghubung; mudguards untuk kendaraan bermotor; kursi mobil untuk anak-anak; behel jok sepeda motor; chairlifts; ban untuk kendaraan pengendali kontainer; Pegangan Tangan Untuk Kendaraan (hand grip); kursi maskapai dengan fungsi pijat; penutup jok [berbentuk] untuk digunakan di mobil; Kunci kontak sepeda motor; kendaraan bawah laut tanpa awak; troli laundry; Kendaraan UTV (utility task vehicles); pelek untuk roda sepeda motor; sepeda air; kursi keselamatan untuk anak-anak untuk mobil; persneling untuk sepeda motor; Jok untuk kendaraan; karet pelapis (boots) untuk poros baling-baling untuk kendaraan; kursi keselamatan untuk digunakan di mobil; tempat bagasi untuk kendaraan; kendaraan untuk perjalanan udara; kerudung untuk kereta bayi; Pesawat bertenaga listrik; kursi roda olahraga; rak bagasi untuk kendaraan roda dua; kabin untuk penutup bak mobil; pannier diadaptasi untuk sepeda; karet pelapis (boots) sambungan kecepatan konstan untuk kendaraan; Tube untuk roda kendaraan; sarung untuk sepeda (sepeda motor); pelindung matahari [bagian-bagian kendaraan]; Body kit kendaraan; tutup pentil; Komponen untuk kendaraan darat, yaitu bagian struktural untuk mobil dan truk; plat transmisi dan dudukan mesin (engine mounting); sendi penghubung untuk kendaraan; rumah motor; tanker jalan; kendaraan otomotif; penutup stir kendaraan; casis untuk kendaraan darat; Pemegang minuman untuk kereta bayi; Mesin dan motor listrik untuk sepeda motor, skuter, kendaraan roda tiga dan kendaraan roda empat; Bushing arm mobil; palka menjadi bagian struktural dari kapal; komponen struktural untuk kendaraan; motor untuk kendaraan bermotor; lapisan bak belakang; pelindung matahari untuk mobil; As overan gigi untuk sepeda motor; Kendaraan alat berat; Gerobak pasir mesin; kereta hidrogen berbahan bakar; undercarriage untuk mobil; Motor mobil; rantai siklus; bagian struktural untuk kendaraan; bagian struktural untuk van; spakbor; lengan diam; bantalan rem untuk kendaraan; sepeda motor untuk motorcross; Helicak; bagian struktural untuk truk; ban dalam; Karoseri untuk kendaraan roda empat atau lebih kategori tangki; kaca spion untuk mobil; Sepatu rem; drone militer; lambung kapal; atap lunak yang bisa dilipat atau dilepas pada kendaraan (softtop); ban untuk kendaraan roda dua; mobil makan; tambalan karet perekat untuk memperbaiki ban dalam atau ban; List untuk roda ban; modul lengkap pintu bagian tengah kendaraan; rak sepeda untuk kendaraan; ban untuk derek bergerak beroda; mur poros; lonceng siklus; batang derek sepeda; hydroplanes; kendaraan pembawa penumpang; alat pencegah pencurian untuk kendaraan; unicycles self-balancing; instalasi anti-pencurian listrik untuk kendaraan; operator bagasi untuk siklus; penutup sadel untuk sepeda motor; dayung untuk kayak; tanker [kendaraan udara]; As swing arm untuk sepeda motor; rem untuk sepeda; lapisan pelindung untuk ceruk berlapis di dalam kendaraan; kendaraan rel yang dikendalikan dari jarak jauh; sarana kereta api; silinder rem untuk kendaraan; kendaraan untuk tambang; adaptor dan dudukan penyangga untuk body motor (fairing) depan; jendela geser pada truk elektrik dan manual; gerbong penumpang [kendaraan rel]; penghubung; Tempat duduk mobil, kereta dorong dan kereta dorong dengan roda depan tepat (fixed) dapat untuk sambil berlari untuk bayi dan anak-anak; lift tailboard [bagian dari kendaraan darat]; kit batang atas; truk tangan; airships; Sepeda pengangkut; kereta luncur penyelamatan; rak sepeda stang; sandaran lengan untuk kendaraan; Headset (bagian sepeda); penutup atau layar kaca depan untuk mencegah terhadap udara beku dan/atau sinar matahari; Kendaraan gandengan yang dilengkapi dengan peralatan sediaan penggosok permukaan basah dan katup periksa; ban pesawat; robot transportasi; gerobak untuk selang; kendaraan tidak berawak; rem kemudi; bantal jok untuk jok kendaraan; kereta trem; tambalan perbaikan ban; Kereta bayi; Kendaraan gandengan yang dilengkapi dengan peralatan sediaan penggosok permukaan basah, yaitu, mesin untuk penggosok basah yang dapat membersihkan permukaan dan bagian-bagian struktural serta aksesoris dari mesin penggosok basah yang dapat membersihkan; penghubung bergigi; Petak Kadal (Permainan); jeruji roda mobil; kabel rem untuk sepeda; Penutup yang pas untuk kereta bayi; dashboard mobil; Kantong Udara [alat keselamatan untuk kendaraan darat]; kerudung kereta dorong; trailer [kendaraan]; poros, gandar atau gelendong (spindles) [kendaraan darat]; talang air untuk mobil; truk; Pelek untuk roda gerobak; powerboat; sepeda motor trail (dirt); mencengkeram untuk tuas rem sepeda; tas yang disesuaikan untuk kereta dorong bayi ; visor kaca depan [bagian-bagian kendaraan]; ban untuk sepeda dan sepeda; Boster Rem-Penguat Rem; prams [kereta bayi]; engkol lonceng; bagian struktural untuk mobil; Lowerbar untuk kendaraan; penutup elektrik yang memungkinkan akses ke penyimpanan utama atau kompartemen bagasi (power decklid); peredam kejut suspensi untuk kendaraan; alarm dan perangkat anti pencurian untuk kendaraan; pushchairs untuk digunakan dengan carrycots; bingkai plat nomor kendaraan; Karet balstep Pijakan kaki kendaraan; kendaraan luar angkasa; selimut pas untuk kendaraan untuk melindungi terhadap kerusakan hujan es; outriggers untuk perahu; poros penggerak (gardan) untuk kendaraan; Truk mini; Kendaraan penampung untuk mencuci dan memusnahkan sampah yang tidak dapat digunakan lagi; kendaraan udara; Bodi sepeda motor; atasan lembut untuk kendaraan; mekanisme kopling untuk kendaraan darat; kendaraan yang dikendalikan dari jarak jauh; busing untuk kendaraan; sabuk karet untuk mobil; Jendela mobil yang dilengkapi dengan antena untuk penerimaan siaran radio; caissons [kendaraan]; tromol sepeda motor; Kendaraan gandengan yang dilengkapi dengan peralatan sediaan penggosok permukaan basah dan tabung udara; penutup master rem; selang / kabel rem; penutup untuk kursi mobil; kafilah; roda gigi sepeda motor; tutup oli; Penyangga tanggan untuk kendaraan; spatbor [bagian-bagian kendaraan darat]; Alat untuk penggerak pada tanah, di udara atau di air; Kereta bayi; as roda untuk kendaraan darat; ban untuk kendaraan darat; becak; bius tambang-mobil; cengkeraman untuk kendaraan darat; crankcases untuk komponen kendaraan darat, selain untuk mesin; gerbong; gerobak; gerobak dorong; giring [kendaraan]; kapal; kapal layar; kendaraan; kendaraan darat; kendaraan elektrik; kereta barang; kereta kuda; kopling untuk kendaraan darat; kursi roda; mengemudi motor untuk kendaraan darat; mengemudi rantai untuk kendaraan darat; mesin tunggangan untuk kendaraan darat; mesin untuk kendaraan darat; mobil; mobil angkutan kereta api; mobil tambang; motor untuk kendaraan darat; motor, listrik, untuk kendaraan darat; parasut; patch karet perekat untuk memperbaiki ban dalam; penarik tambang-mobil; puli sabuk untuk kendaraan darat; rantai transmisi untuk kendaraan darat; rem untuk kendaraan darat; roda gigi reduksi untuk kendaraan darat; rolling stock untuk kereta api; sabuk transmisi untuk kendaraan darat; sepeda; sepeda motor; trailer sepeda; boot untuk tuas persneling; tanda arah belok kendaraan; rumah mobil [karavan]; penopang suspensi untuk kendaraan; kaki pasak untuk sepeda motor; gagang pintu eksterior dan interior untuk kendaraan; as penghubung setir; kapal [perahu dan kapal laut]; bantal kursi untuk kursi perahu; Deflektor udara untuk kendaraan; kait pintu belakang truk; kendaraan militer untuk transportasi; ban tubular; Kendaraan penyapu jalan padat; blok master rem; indikator arah untuk sepeda; parasut untuk terjun payung; ban untuk traktor yang mempunyai alat pemuat (shovel loaders); kit lengan tengah untuk kendaraan; gigi tarik untuk kendaraan; Gerobak pasir; tas sadel, penutup stang, tas sepeda bagian belakang; Sepeda Onthel; konverter torsi untuk kendaraan darat; Trek kendaraan; pijakan motor(bordes motor); drone sipil; gerobak

miring; ban truk; Perangkat anti-dazzle untuk kendaraan; Kendaraan gandengan yang dilengkapi dengan peralatan sediaan penggosok permukaan basah dan pengatur tekanan; pergeseran gigi untuk mobil; udara pompa [aksesoris kendaraan]; batang pintu kendaraan; tanker [kapal]; Primary kopling Assy Untuk Kendaraan; strip anti statik; pelindung mesin; pompa untuk ban sepeda; turbin gas untuk kendaraan darat; batang torsi kendaraan; rak bagasi untuk lampiran ke kerudung kendaraan; Sumbu Roda Mobil (ball joint); rumah perahu; panel atap untuk kendaraan darat; Kopling untuk sepeda motor; ban dalam untuk roda kendaraan kehutanan; kaca depan, jendela untuk kendaraan, atap mobil terbuat dari kaca (sunroofs); engsel kap kendaraan; pegas [kendaraan darat]; pegangan per; tapak untuk kendaraan [sabuk penggulung]; kaca depan untuk kendaraan darat; diferensial bergigi; sprocket roda; troli *; kelambu dipasang stroller; Sensor parkir [alarm tanda mundur untuk kendaraan]; transmisi kopling dan roda gigi kopling [kendaraan darat]; sabuk anyaman untuk harnes (kendaraan); Penganak; Pelek roda depan; mobil salju; Plat Tekanan kopling Untuk Kendaraan; laci tempat barang untuk mobil; ring gigi samping; kontainer untuk puntung rokok khusus disesuaikan untuk digunakan dalam kendaraan; roda sepeda; kapal feri; lubang intip untuk kapal; ban untuk bajak salju roda; footmuffs dipasang untuk kereta bayi; center link untuk kendaraan; gir sepeda; Kendaraan gandengan yang dilengkapi dengan peralatan sediaan penggosok permukaan basah dan pentil selang udara; aero fairings dinamis untuk kendaraan; sistem suspensi untuk kendaraan; trailer berkemah; pegas suspensi kendaraan; kait pintu kendaraan; gear box untuk kendaraan darat; truk platform; sistem alarm kendaraan bermotor; kendaraan bermotor; skuter listrik satu roda self-balancing; ban pneumatik- ban semi pneumatik dan ban solid untuk roda kendaraan; kabel rel ganda dan sistem drum pada kendaraan; penutup untuk rumah kemudi kendaraan; kendaraan udara tanpa awak dan otonom; lengan pengendali; Produk plastik dan produk teknis untuk kendaraan; master rem kit; flip-up kereta; roda kendaraan; sepeda operator; skuter listrik menyeimbangkan diri; Kendaraan gandengan yang dilengkapi dengan peralatan sediaan penggosok permukaan basah dan kit perbaikan red head; wiper untuk mobil; pintu untuk kendaraan bermotor; as roda untuk kendaraan darat; sistem suspensi untuk mobil; PENUTUP SADEL UNTUK SEPDA; Ban dalam untuk ban-ban; penutup kereta dorong; ban untuk penggiling jalan roda; grip stang untuk sepeda motor; truk miring; bel untuk sepeda; mobil balap; tempat duduk pengaman di mobil untuk anak-anak; kendaraan untuk perjalanan darat; kursi balap untuk mobil; kursi keselamatan untuk digunakan di kendaraan; kendaraan militer roda; lokomotif; PROPORTIONING VALVE (PEMBAGI MINYAK REM); mesin turbojet untuk kendaraan darat; kemping truk [kendaraan rekreasi]; bagian dari mobil atau badan kendaraan lain yang membingkai roda dari kendaraan tempur lapis baja (strikers); ban untuk roda pesawat; Pentil; Wadah atau bak penampungan untuk kendaraan pembuangan; setir untuk kendaraan; poros transmisi untuk kendaraan darat; jaring jendela (kendaraan); roll bar kendaraan; penutup standar tengah; tali pengaman jok untuk mobil motor; alat penjepit jeruji roda; roda landing gear untuk pesawat; fuselages untuk pesawat; modul tertutup untuk kendaraan; universal joint (dipakai dikopling dan transmisi berbentuk cabang empat sebagai pelindung); atap gerbong; pas palka untuk mobil kereta api untuk mencegah masuknya air dan kelembaban; bagian-bagian rem; Pelindung kecelakaan untuk sepeda motor; Kendaraan gandengan yang dilengkapi dengan peralatan sediaan penggosok permukaan basah dan siku pengeluaran; penutup yang memungkinkan akses ke penyimpanan utama atau kompartemen bagasi (decklid); Poros transmisi untuk mobil; perahu layar; pedal rem untuk kendaraan darat; klip diadaptasi untuk memasang suku cadang kendaraan bermotor pada badan mobil; bagian struktural untuk glider; brake drums untuk kendaraan darat; dashboard untuk mobil; non-bermotor, kereta bagasi dilipat; Truk bagasi; bagian-bagian suspensi; penutup kaliper rem; tabung ABS; Karoseri untuk kendaraan roda empat atau lebih katogeri bak terbuka; korek api listrik untuk kendaraan darat; kendaraan yang dioperasikan dari jarak jauh untuk inspeksi bawah air; Kendaraan gandengan yang dilengkapi dengan peralatan sediaan penggosok permukaan basah dan gagang katup; rem tangan; chocks perahu; sepatu gir untuk kendaraan bermotor; kereta anjing; Oto; drone pengiriman; Rem hidrolik untuk kendaraan darat; KERETA PEMBAWA TUANGAN; Roda gigi reduksi untuk mobil; KERETA MOTOR; motor listrik untuk kendaraan segala medan; footmuffs dipasang untuk pushchairs dan kereta bayi; as roda untuk kendaraan; organizer kursi mobil; engkol untuk sepeda; CUP KIT FOR CLUTCH OPERATING (set karet sentral kopling bawah); REPAIR KIT FOR SINGLE MASTER CYLINDER (BAGIAN DARI REM); bobot keseimbangan untuk roda mobil; pesawat rotor; kursi transportasi; kursi mobil; gerbong kereta api berpendingin; foot step racing; tudung kereta dorong; kantong udara untuk kendaraan; wiper kaca depan mobil; kampas rem untuk kendaraan; pedal rem untuk kendaraan; pelek untuk roda kendaraan; pentil untuk ban kendaraan; traktor pertanian; ban tubular untuk sepeda; pergeseran gigi untuk kendaraan darat; penanganan gerobak; perahu olahraga; kursi mobil convertible; Mobil dan bagian strukturalnya; spindle untuk sepeda; tiang-tiang untuk kapal berlayar; pelindung baju untuk sepeda motor; frame siklus; jok untuk kendaraan bermotor; Kendaraan gandengan yang dilengkapi dengan peralatan sediaan penggosok permukaan basah dan pengukur tekanan; impeller untuk perahu; karet impeller untuk kendaraan; jari-jari roda sepeda; katrol pengantar untuk kendaraan darat; pemindah gigi untuk sepeda; frame untuk kendaraan roda dua; ban traktor; brake drums untuk kendaraan; bak kopling kendaraan; sistem kontrol traksi untuk mobil; segitiga shock motor; ban tubeless untuk sepeda; logam yang dilapisi daun pegas untuk suspensi kendaraan; kerudung untuk mesin kendaraan; troli [gerobak seluler]; ban motor; ban untuk mobil balap; cetakan sisi bodi kendaraan; sarung jok untuk kendaraan; RANGKA BAWAH KENDARAAN; pesawat amfibi; Mobil tempur; rolling stock untuk kereta api kabel; sandaran jok belakang; standar paddock; panel trim untuk bodi kendaraan; kantong udara tiup untuk digunakan dalam kendaraan untuk pencegahan cedera dalam kecelakaan; lengan depan lengkap; Jeruji pendek depan; kendaraan jet untuk olah raga air; tutup batang katup untuk ban kendaraan; roller matic; Sculls; kursi bayi portabel untuk kendaraan; rem cakram untuk kendaraan; mobil-top operator bagasi; Poros untuk mobil; sarung jok [berbentuk] untuk digunakan di kapal; CLUCTH MASTER ASSY (sentral kopling atas); ban untuk alat berat penggilas; bagian rem untuk kendaraan; Alat anti maling atau anti pencurian pada mobil; konversi torsi untuk kendaraan darat; Kopeling untuk mobil; Kendaraan gandengan yang dilengkapi dengan peralatan sediaan penggosok permukaan basah dan rakitan colokan pengisi; karet untuk rem kendaraan; sistem suspensi untuk kendaraan darat; bagasi barang diatap kendaraan; BRAKE BOOSTER ASSY (BAGIAN DARI REM); jari-jari roda kendaraan; Standar tengah sepeda motor; tabung suspensi kendaraan; silinder rem untuk kendaraan darat; Kendaraan Roda Tiga Listrik; motor listrik untuk kendaraan roda dua; booming untuk kapal; peredam kejut [bagian kendaraan]; truk forklift; keranjang pengatur barang; as untuk sistem suspensi udara di kendaraan; Kendaraan gandengan yang dilengkapi dengan peralatan sediaan penggosok permukaan basah dan selang peledak; mesin diesel untuk kendaraan darat; KERETA TIDUR; Kendaraan gandengan yang dilengkapi dengan peralatan sediaan penggosok permukaan basah dan kotak pengontrol pneumatik; balon udara panas; mobil dilengkapi sistem bantuan pengemudi; jalu peddock; suspensi peredam kejut untuk kendaraan darat; Bodi plastik dan fiberglass untuk motor, mobil, bus, dan truk; Perlengkapan sepatu rem dengan per; CUP FOR CLUTCH OPERATING (karet sentral kopling bawah); sandaran behel penumpang; alat pengungkit [bagian dari gerbong kereta api]; Kendaraan gandengan yang dilengkapi dengan peralatan sediaan penggosok permukaan basah dan pengeras pipa; Pesawat terbang listrik; TMEPAT DUDUK PENGAMAN UNTUK ANAK ANAK; ambulans; becak pengiriman; Ban dalam untuk ban pneumatik untuk roda kendaraan; kendaraan pesawat penarik; tromol; bantalan kereta api; Kap mobil; pelindung kaki untuk kereta dorong bayi ; hub roda untuk kendaraan roda dua; spoiler untuk kendaraan otomotif; Sasis kendaraan; penutup hub; kendaraan-kendaraan dengan penggerak empat roda yang

digunakan untuk kegiatan-kegiatan offroad atau on road dan mempunyai jarak yang tinggi antara bodi mobil dengan permukaan tanah (sport utility vehicles) ; aparatus untuk bergerak di darat; Kendaraan gandengan yang dilengkapi dengan peralatan sediaan penggosok permukaan basah dan katup; lengan ayun sepeda motor; roda penggerak yang terletak di pusat untuk kendaraan; mobil selimut [berbentuk]; kopling untuk digunakan dengan cengkeraman untuk kendaraan darat; rel atap kendaraan; roda untuk kendaraan bermotor; kafilah ditarik trailer; standar untuk sepeda; tubuh untuk kapal; panel pintu untuk kendaraan darat; ban untuk mengaspal; impeller untuk skuter air; rantai ban untuk jalanan bersalju; asbak untuk kendaraan; Badan kendaraan; fender untuk kapal; tirai penghalang sinar matahari yang disesuaikan untuk mobil; tutup pelindung kereta bayi; Alat pacu untuk kendaraan; kursi roda listrik; POROS TRANSMISI UNTUK KENDARAAN DARAT; grip tape untuk setang sepeda motor; ban dalam tiup, perkakas reparasi ban dalam; selimut kursi dorong; kapal kargo; kursi pendorong kendaraan untuk digunakan dengan safety harness; tas sepeda; bagian struktural untuk ambulan; REPAIR KIT FOR BRAKE MASTER CYLINDER (BAGIAN DARI REM); ban sepeda; penutup tangki bensin kendaraan; elemen mekanik untuk kendaraan darat; gerobak amunisi; mobil listrik sel bahan bakar; Kendaraan gandengan yang dilengkapi dengan peralatan sediaan penggosok permukaan basah dan pra-penyaring bensin; silinder rem utama; pemegang kaca untuk kendaraan; ban untuk kendaraan pengangkut tanah; rakit; bus bertenaga listrik; pelek roda; penutup yang dapat ditarik untuk kendaraan pengangkut barang; Trailer dan semi-trailer untuk kendaraan; kendaraan darat bertenaga listrik; pompa udara untuk ban mobil; Blangwir; pelana siklus; skuter mobilitas; alarm pencuri untuk mobil; tutup minyak rem; davits untuk kapal; moped listrik; Sensor parkir (alarm tanda mundur untuk kendaraan); pompa untuk menggembungkan ban sepeda motor; badan untuk kendaraan; Sadel untuk sepeda motor; kapal jet pribadi; jendela mobil; Cincin rol jarum untuk kendaraan; kursi anak-anak untuk kendaraan; penutup radiator motor; penutup gear; kursi anak untuk digunakan di kendaraan; as jantan / suri jantan untuk kendaraan; engkol siklus; rack end bagian dari kendaraan (mobil); sandaran kepala dan penutup untuk bangku mobil; sepeda operator untuk kendaraan; ban, peralatan ban anti gelincir; velg racing; ban untuk truk; perahu jet; panduan dan slider rantai untuk kendaraan dari elastomer poliuretan; bagian-bagian stang; sistem rem untuk kendaraan; Andong; Kendaraan gandengan yang dilengkapi dengan peralatan sediaan penggosok permukaan basah dan jet saluran masuk; bumper untuk mobil; Pengatur keseimbangan mobil; roll troli kandang; peredam kejut suspensi untuk mobil; jok untuk kendaraan; traktor untuk keperluan pertanian; kanopi untuk truk pick-up; mengayuh perahu; penutup berbentuk untuk mobil dan mobil balap; suspensi; tutup roda; Transmisi untuk kendaraan; penutup kendaraan [terpasang]; kendaraan untuk perjalanan dengan kereta; kaca depan untuk kendaraan; drive kereta untuk sepeda; rakit, selain rakit yang menyelamatkan jiwa; tenda kafilah; rem; WHEEL CYLINDER ASSY (silinder roda); sabuk pengaman untuk kursi kendaraan; frame untuk kendaraan bermotor roda dua; jari-jari roda untuk kendaraan roda dua; rantai sepeda; alarm anti-pencurian untuk kendaraan darat; Bak gerobak; kontrol stang untuk moped; kepala-sisanya untuk kursi mobil; kaki pedal mencakup untuk sepeda; rantai ban untuk kendaraan darat; As shock untuk kendaraan darat; bagian kendaraan untuk mengamankan komponen kompartemen mesin (shock towers); roda gigi reduksi untuk kendaraan darat; mesin bensin untuk kendaraan darat; tambang gerobak roda; tali pengaman untuk balap mobil; perahu dayung flat-bottomed; rumah motor dengan sel yg dpt dibongkar; gantungan lengkap; rangka bawah kendaraan; kendaraan dipasang cover untuk mobil; penutup untuk mesin kendaraan; cleat [bahari]; bantal kursi roda; sirkuit hidrolik untuk mobil; kerudung untuk mesin mobil; ban untuk roda kendaraan; mobil kereta api; ring roda bergigi; Kendaraan gandengan yang dilengkapi dengan peralatan sediaan penggosok permukaan basah dan penyaring minyak; penutup berbentuk untuk kendaraan; penutup diferensial; ban untuk ban mobil; breket plat nomor; bagian struktural untuk sepeda motor; sabuk anti-gesekan (kendaraan); Mekanisme propulsi untuk kendaraan; garpu depan untuk kendaraan roda dua; engsel mobil; pegangan pintu penjaga awal untuk mobil; TRUK PENYIRAM; CLUTCH OPERATING ASSY (sentral kopling bawah); bak roda gigi; kendaraan darat tak berawak [UGV]; mengangkat platform untuk lampiran ke kendaraan darat; kantong-kantong untuk pintu samping mobil; atasan lembut untuk mobil; tempat surat perizinan berkendaraan; tutup roda tengah; kursi anak untuk sepeda; penuh trailer; non-kendaraan bermotor roda dua; pesawat tiltrotor; kopling kereta api; batang derek untuk kendaraan; Oplet; sepeda untuk anak-anak; tempat minuman untuk digunakan di kendaraan darat; cakram rem untuk kendaraan; kompartemen sarung tangan untuk mobil; hub untuk roda sepeda motor; sarung motor; kopling rahang untuk kendaraan darat; car tidies; roda untuk kendaraan darat; DRIVE SHAFT BOOT KIT (BOOT KARET AS RODA); penutup tahan air yang terpasang dengan penutup ritsleting untuk penyimpanan sepeda motor; ban vulkanisir untuk mobil balap; Pedati; KENDARAAN YANG BERJALAN DIATAS REL; roda-roda sepeda; as gandar penghubung; pengangkut bagasi untuk sepeda motor; kaliper; Kopling untuk mobil; bantalan stang untuk kendaraan roda dua; mengemudi rantai untuk kendaraan darat; gerbong pengecoran; Pelek roda sepeda; menaburkan truk; rantai sepeda motor; bel sepeda; Kendaraan gandengan yang dilengkapi dengan peralatan sediaan penggosok permukaan basah dan penyaring bensin; gelendong untuk kendaraan darat; kotak perlengkapan untuk kendaraan; cetakan pintu dan atap tetesan air; Kendaraan gandengan yang dilengkapi dengan peralatan sediaan penggosok permukaan basah dan bagian katup; perahu dayung; Penggerak mula (prime movers) non-elektrik untuk kendaraan darat, tidak termasuk bagian-bagiannya; tapak untuk kendaraan dan traktor; liners dipasang untuk area kargo kendaraan; REPAIR KIT FOR CLUTCH OPERATING (BAGIAN DARI REM); batang kap kendaraan; persneling untuk kendaraan darat; pembersihan troli; tanda belok untuk kendaraan darat; bantalan roda untuk kendaraan darat; kopel lengkap; unicycles listrik; diferensial cabang; peredam kejut untuk mobil; ban untuk sepeda motor; motor listrik untuk sepeda motor; panel pintu untuk kendaraan; pompa udara untuk ban sepeda motor; kereta [kendaraan]; rem cakram hidrolik untuk sepeda; klakson peringatan untuk kendaraan roda dua; alarm tanda mundur untuk kendaraan; Tunggangan (Kendaraan); pelindung radiator motor; pembatasan keamanan kendaraan untuk digunakan dengan carrycots; bantalan rem cakram untuk kendaraan; tali pengaman kursi mobil; Kursi malas untuk kendaraan; trailer untuk kendaraan; Sope; kendaraan bermotor bertenaga listrik; keranjang sepeda; pembatasan kepala untuk kendaraan; Balljoint untuk roda kendaraan; alat penjungkit [bagian dari mobil angkutan kereta api]; bantalan poros untuk kendaraan darat; kapal keruk [kapal]; tubuh lapis baja untuk kendaraan; hexacopters, selain mainan; giring untuk keperluan transportasi; penghubung cepat hidrolik untuk backhoe; panel sisi bodi kendaraan; anti-roll bar untuk suspensi kendaraan darat; berbantal udara kendaraan untuk transportasi pribadi; tali Derek kendaraan dan tali pengikat roda (kendaraan); bantalan untuk sabuk pengaman; gril mobil; kisi radiator dari logam untuk kendaraan; Setang sepeda; mesin kendaraan bermotor; mobil kereta api listrik; Kendaraan gandengan yang dilengkapi dengan peralatan sediaan penggosok permukaan basah dan penyaring udara; gerobak selang; kendaraan tidak bermotor; mesin untuk kendaraan darat; rem kerucut untuk kendaraan darat; pelindung garpu depan; Kendaraan gandengan yang dilengkapi dengan peralatan sediaan penggosok permukaan basah dan solenoida pengganti; STANG GEROBAK; Truk; bagian-bagian struktural pesawat rotor; ember kursi untuk mobil; penyesuai kursi pada kendaraan; sepatu roller self-balancing; cetakan sabuk; punggung kursi roda; bola setir kendaraan; baling-baling helikopter; engsel pintu untuk kendaraan; tempat barang untuk kendaraan; saluran kaca untuk kendaraan; kayuh; stabiliser stang; penahan carrycot untuk digunakan di kendaraan; pedal rem untuk sepeda motor; bantal jok untuk jok kendaraan air; kereta listrik untuk kendaraan kereta api; bagian struktural untuk sepeda; banci bar untuk sepeda motor; roda disk untuk sepeda;

penggerak listrik untuk kendaraan darat; penutup lampu motor; lengan sisanya untuk kursi kendaraan; kunci baris; minibus; booster kursi untuk digunakan dalam kendaraan; kereta funicular; Rem Tromol; motor listrik untuk kendaraan darat; roll bar (kendaraan); bius tambang-mobil; motor skuter; Kendaraan gandengan yang dilengkapi dengan peralatan sediaan penggosok permukaan basah dan saluran udara; Variasi untuk menutup pegangan pintu kendaraan; pelindung matahari dan visor untuk mobil motor; baling-baling sekrup untuk kendaraan; pelek roda untuk kendaraan roda dua; kendaraan untuk bergerak di darat, udara, air atau rel.; sepeda motor untuk balapan di sirkuit tanah (motocross); REPAIR KIT FOR CLUTCH MASTER (BAGIAN DARI REM); Braket bawah sepeda; Kapal laut; Kendaraan gandengan yang dilengkapi dengan peralatan sediaan penggosok permukaan basah dan kotak pengontrol listrik; Kursi pengaman untuk bayi dan anak-anak untuk kendaraan; derailleurs belakang; terpal diadaptasi [sudah terbentuk] untuk pedal sepeda listrik; pegangan tuas rem sepeda; operator bagasi untuk sepeda; Tuas persneling untuk kendaraan; gerobak menjadi kendaraan darat bermotor; WIPER KACA MOBIL; atap sinar matahari untuk kendaraan; Kendaraan gandengan yang dilengkapi dengan peralatan sediaan penggosok permukaan basah dan konektor listrik.; As starter untuk kendaraan; Kendaraan gandengan yang dilengkapi dengan peralatan sediaan penggosok permukaan basah dan kit perbaikan katup; sangkar (tempat) botol air sepeda; penutup anti debu untuk kendaraan darat; komponen transmisi untuk kendaraan darat; penutup kaliper; selimut pas untuk kendaraan laut; pelapis rem untuk kendaraan; Kendaraan roda dua; kantong pelana disesuaikan untuk sepeda roda tiga; Klakson sepeda motor; kereta barang; Per untuk kampas rem kendaraan; Payung untuk ditempelkan pada kereta bayi; dudukan mesin (engine mounts) untuk kendaraan darat; pesawat ringan; pemegang lumpur lipatan; hub untuk kendaraan darat; As Overan Untuk Kendaraan; kabel rel tunggal dan sistem drum pada kendaraan; restraints anak untuk kursi kendaraan; sinyal arah untuk mobil; kain klos; Karoseri untuk kendaraan gandengan / kereta tempelan; Bemper untuk mobil, bus, dan truk; CALIPER KIT; Inflator pompa angin ban; trailer massal hauling; alarm anti-pencurian untuk kendaraan; bergoyang bar untuk suspensi kendaraan darat; kisi radiator, bukan dari logam, untuk kendaraan; penunjuk arah untuk sepeda motor; traktor amphibi; bagasi gerobak bermotor; tempat poros roda otomobil; kendaraan sipil lapis baja; kerangka lengkap; flensa untuk ban roda kereta api; bagian struktural untuk kendaraan darat; gantungan barang kendaraan; kapal dengan fitur derek dimasukkan; selimut pas untuk mobil golf bermotor [kendaraan]; kaca spion samping untuk kendaraan; bagian struktural untuk kereta; Kendaraan roda empat; kastor untuk troli [kendaraan]; blok rem untuk kendaraan; kain penutup jok untuk kendaraan; Getek; berkemah truk yg dpt dibongkar; Kendaraan gandengan yang dilengkapi dengan peralatan sediaan penggosok permukaan basah dan tutup pengisi; gerobak karung; CUP KIT FOR BRAKE MASTER CYLINDER (set karet sentral rem); tutup roda untuk kendaraan; Kendaraan gandengan yang dilengkapi dengan peralatan sediaan penggosok permukaan basah dan adaptor lug; Kickstands sepeda motor; Klakson untuk sepeda motor; Sadel untuk sepeda motor; Standar untuk sepeda motor; ban untuk sepeda motor; frame sepeda motor; garpu depan untuk kendaraan roda dua; hub untuk roda sepeda motor; jari-jari roda sepeda motor; mesin sepeda motor; mudguards sepeda motor; pedal sepeda motor; pengangkut bagasi untuk sepeda motor; penutup sadel untuk sepeda motor; rem sepeda motor; selat pelindung untuk sepeda motor (sayap (fairing) untuk sepeda motor); sepeda motor; sepeda motor listrik; setang sepeda motor.; kursi pengangkut anak-anak; mesin mobil, bagian-bagian dan perlengkapannya; bus yang dirancang untuk banyak penumpang dan perjalanan jarak jauh; wadah penyimpanan rak atap untuk kendaraan darat; kendaraan off-road; Pedal rem; sarung jok untuk mobil; persneliing untuk kendaraan darat; atap bar untuk kendaraan; pemegang roda cadangan; sandaran dan bantal disesuaikan untuk digunakan di kendaraan darat; perahu karet; karet penampung minyak untuk kendaraan; kendaraan untuk melayani penjualan makanan dan minuman; roda kemudi untuk kendaraan darat; gerbong untuk orang cacat; truk ringan; kursi ejektor untuk pesawat; cover gear depan; tapak untuk vulkanisir ban; sabuk anti-kapal selam (kendaraan); roda untuk sepeda; pelek untuk roda mobil; peralatan anti selip untuk roda kendaraan; Kumpulan sprocket untuk roda sepeda motor; kereta tangan; sambungan bola suspensi untuk kendaraan; non-bermotor skuter [kendaraan]; ban untuk mobil penumpang; Poros penggerak untuk kendaraan darat; trim interior untuk mobil; mobil hybrid; kopling poros untuk kendaraan darat; gerobak rumah sakit; Rangka sepeda; pin as bergigi; Variasi untuk memberi bentuk pada bagian samping depan kendaraan; kuk bola tengah; peredam kejut untuk kendaraan; Trek untuk traktor; perahu motor; motor, listrik, untuk kendaraan darat; ban mobil; ban luar untuk kendaraan; Kendaraan gandengan yang dilengkapi dengan peralatan sediaan penggosok permukaan basah dan mesin vibrator; kursi untuk anak-anak untuk digunakan di kendaraan; PENUTUP SETIR KENDARAAN; suku cadang trim interior untuk mobil; kotak atap untuk kendaraan; kabin kereta gantung; anakan perahu; balon udara panas [kendaraan]; Perahu Jegong Kecil; rem cakram untuk sepeda motor; kendaraan listrik swadaya; bagian struktural untuk rangkaian kereta api; cara cenderung untuk kapal; mudguards untuk kendaraan roda dua; drone; mudguards untuk mobil; grip tangki untuk sepeda motor; hydrofoils; kopling untuk kendaraan darat; Perahu Jembing; trailer kuda; rail (jeruji) bumper depan untuk mobil; power recliner back assemblies untuk kursi roda; Karoseri untuk kendaraan roda empat atau lebih kategori bak tertutup; Mesin elektrik untuk mobil; tutup naf; HYDROVAC CUP (Karet Sentral untuk rem); bagian struktural untuk pesawat terbang; sabuk transmisi untuk kendaraan darat; ban untuk sepeda anak-anak; Kendaraan gandengan yang dilengkapi dengan peralatan sediaan penggosok permukaan basah dan bagian peledak; power windows untuk kendaraan bermotor; kendaraan yang berjalan di atas rel; tangki bahan bakar untuk kendaraan darat; mudguards sepeda; kendaraan listrik ringan; ban untuk mesin pertambangan beroda; trailer kemping; pin kap kendaraan; kereta hewan peliharaan; meluncurkan; lokomotif listrik; sinyal arah untuk kendaraan; mangkok ganda untuk kendaraan; kendaraan air berbahan bakar jet kecil; stabiliser shock; gantungan untuk kendaraan; roda omni directional untuk kendaraan; inner shaft untuk kendaraan; Pacuan perenggang-perenggang untuk kendaraan-kendaraan; kursi anak portable untuk kendaraan; ujung as penghubung; baling-baling untuk skuter air; sarung penutup mobil; tuas elektrik untuk mengangkat pintu bagasi; KENDARAAN PEMBAWA SELANG AIR PEMADAM KEBAKARAN; tas pas untuk sepeda mengangkut; penarik untuk kendaraan; drone untuk pengiriman (delivery drones); transmisi untuk kendaraan darat; lengan idler [bagian dari kendaraan]; kendaraan lapis baja beroda; Pijakan Kaki (footstep); pesawat tanpa pilot; pemegang kaca untuk mobil; troli roda dua; KERETA SALJU YANG DIHELA KUDA(KENDARAAN); ban untuk roda pendarat untuk pesawat terbang; rak sepeda untuk mobil; kendaraan sport; Kendaraan gandengan yang dilengkapi dengan peralatan sediaan penggosok permukaan basah dan pegas; jendela untuk kendaraan; Piringan disc; rak bagasi tas untuk sepeda motor; tromol mobil; anti-lock sistem [ABS] untuk mobil pengereman; trailer untuk digunakan dengan kendaraan roda dua; dashboard; TUTUP RODA; kendaraan amfibi; bug perisai sebagai bagian struktural dari kendaraan; Kendaraan untuk bergerak di darat; tutup kenalpot; Sliders garpu untuk sepeda motor; spoiler untuk mobil; Cranket untuk sepeda motor; Kampas kopling untuk kendaraan; Mur roda untuk roda kendaraan; rak bagasi untuk siklus; bantal jok untuk jok pesawat udara; penutup sadel untuk sepeda; sepeda olahraga; cover untuk penutup bak mobil; penutup roda untuk kendaraan; mobil penumpang; TRUK PENGANGKUT BARNAG; gigi pembalik arah untuk kendaraan darat; tip tubuh untuk truk; kendaraan serba guna; As persneling untuk kendaraan; rantai roller; Stang (bagian dari kendaraan); Dudukan stang untuk sepeda motor; Kendaraan transportasi yang bergerak secara otonom; sandaran yang diadaptasikan untuk penggunaan di kendaraan; Becak; penutup ban untuk kendaraan; kayak; pelek untuk roda siklus; Delta Box; asbak untuk mobil; PINTU ANGKAT BAGIAN BAGASI KENDARAAN DARAT; jari-jari untuk kendaraan

darat; baut pin raja; GEROBAK UNGKIT; peninggi stang; setang untuk kendaraan roda dua; skuter bertenaga listrik [kendaraan]; gerbong; strip pelindung untuk badan kendaraan; bantalan batang kemudi untuk perahu; kursi untuk mobil; batang penggerak untuk kendaraan darat, selain dari bagian-bagian motor dan mesin; Jaringan bagasi untuk mobil; terpal diadaptasi [berbentuk] untuk digunakan dengan kapal; ECU; kendaraan darat lapis baja; Spatbor untuk mobl; Tiang rem belakang sepeda motor; anti-pencurian kunci untuk digunakan pada roda mobil kemudi; selimut dipasang untuk sepeda motor; penutup sistem kopling; sayap aerodinamis untuk pesawat terbang; traktor penanganan material yang dipandu otomatis [tanpa pengemudi]; kemudi untuk kapal; rantai anti selip untuk ban kendaraan; Boot tidies; jepitan jeruji untuk roda kendaraan darat; kursi untuk kendaraan darat; troli belanja; PAPAN INJAKAN KENDARAAN; pelana untuk kendaraan bermotor roda dua; pilar kendaraan; tank ballast kapal [komponen struktural kapal]; Karet shockbreaker untuk kendaraan; KERANGKA UNTUK SEPEDA; penggerak railcar seluler; pemantik cerutu untuk mobil; rak bagasi untuk kendaraan; pelapis ban; sepeda balap jalanan; kendaraan komersial; kursi keselamatan untuk bayi, untuk kendaraan; JENDELA KAPAL; perangkat anti-silau untuk kendaraan *; penutup sandaran kepala kendaraan; Karoseri wadah atau bak penampungan untuk kendaraan pembuangan; kantong pelana disesuaikan untuk sepeda motor; selimut dipasang untuk kapal dan kendaraan laut; seri mobil hybrid; rem untuk kendaraan; gerobak untuk selang taman; penutup palka baja untuk kapal; sepeda tandem; kapal cepat; giring [kendaraan]; trailer berpendingin; pedal sepeda; papan pijakan kaki; pannier diadaptasi untuk sepeda motor; penutup anti debu untuk sistem suspensi atau unit kemudi untuk kendaraan; strip karet pelindung untuk pintu kendaraan; BRAKE HOSE (selang rem); buffer untuk saham kereta api bergulir; skuter; trailer kargo; kapal kesenangan; tabung shock depan; skuter dorong [kendaraan]; Modul pedal akselerator untuk kendaraan darat; spoiler untuk kendaraaan darat; kuk tengah; bogie untuk mobil kereta api; Penyemprot Minyak rantai motor; perambulator menggabungkan carrycots; kabel rem untuk sepeda motor; sidecars sepeda motor; mobil balap motor; Kendaraan gandengan yang dilengkapi dengan peralatan sediaan penggosok permukaan basah dan saluran pengocok listrik dan pneumatik; PELINDUNG TEMPAT DUDUK UNTUK KENDARAAN; penutup untuk hand grip untuk sepeda kargo; gigi bolu (bagian dari gardan); Keranjang untuk perambulator; bantalan untuk kendaraan; hub topi penutup; WHEEL CYLINDER PISTON CUP (Karet Rem); sistem suspensi udara untuk kendaraan; penutup baut spion; piringan rem cakram untuk kendaraan; garpu rem untuk mobil; aerostats; kendaraan roda dua; lapisan atap untuk kendaraan; selang / kabel kopling; Gear Kick Idle Untuk Kendaraan; kaliper rem untuk kendaraan darat; Ban [untuk mobil]; dayung; tailgate daya untuk kendaraan; kayu [bingkai] untuk kapal; trailer sepeda; baling-baling kendaraan; mobil untuk menampilkan barang contoh (sampel); sabuk drive untuk kendaraan roda dua; sambungan universal untuk kendaraan darat; pembawa ban cadangan untuk kendaraan; pembawa barang untuk kendaraan; Komstering, untuk kendaraan; pelindung shock depan motor; Kampas rem tromol; perahu ski; Sistem keamanan untuk kendaraan [selain kunci]; Gear Ratchet Starter Untuk Kendaraan; wadah abu tembakau diadaptasi khusus untuk digunakan dalam kendaraan; Dump gerobak; batang stang untuk sepeda; Velg Mobil dan Motor; poros roda kendaraan; ban; kursi pesawat; Bantalan untuk kendaraan darat; ban dalam untuk ban siklus; papan selancar untuk mobil; atap geser untuk mobil; tanduk sepeda; dress penjaga untuk sepeda; baling-baling untuk kapal; bellow merupakan bagian dari kendaraan; mobil van pengantaran barang; KERETA UNTUK SEPEDA ANGKUT BARANG RODA TIGA; kendaraan remote control, selain mainan; balok intrusi pintu untuk kendaraan; kunci gandar belakang; tombol-tombol tuas transmisi untuk kendaraan darat; kursi kendaraan; pedal untuk kendaraan roda dua; Sabuk pengaman pengemudi (kendaraan); frame sepeda motor; helicams; mudguards untuk truk; kaca depan untuk mobil; pegas penahan kejut untuk kendaraan bermotor; penutup untuk ban dalam; kopling daya untuk kendaraan darat; tempat tidur untuk kendaraan; Pelapis ban vulkanisir; pemegang cangkir untuk kendaraan; sandaran untuk kendaraan; kapal dilipat; rantai roller untuk sepeda motor; gantungan tunggangan untuk kendaraan darat; bodywork untuk kendaraan bermotor; hub untuk roda mobil; terpal diadaptasi [sudah terbentuk] untuk digunakan dengan sepeda motor; perahu rekreasi; traktor jalan; transmisi untuk kendaraan bermotor; katrol sabuk untuk kendaraan darat; pilar bodi atas kendaraan; kunci anti maling untuk kendaraan; freewheels untuk sepeda motor; pedal rem [bagian sepeda motor]; mobil jenazah; kendaraan bermotor militer untuk pengangkutan senjata; penarik mobil ski; Asbak mobil; kendaraan rekreasi; Sliders dan pelindung untuk sepeda motor; kapal kabel; spatbor; rantai anti-selip; gear box otomatis untuk kendaraan darat; roda gigi untuk sepeda; skuter pedal; sasis mobil; bak engkol untuk kendaraan darat; disengaging gigi untuk kapal; bagian struktural untuk kapal; windshield; Kendaraan gandengan yang dilengkapi dengan peralatan sediaan penggosok permukaan basah dan lug; hydrofoils [kapal]; rantai untuk kendaraan darat; tempat pengatur barang mobil; sepeda; Jeruji pendek; pembawa barang untuk kendaraan darat; BAN KARET MATI UNTUK RODA KENDARAAN; Per Kick Untuk Kendaraan; atap keras yang bisa dilipat atau dilepas (hardtop); otomatis dipandu [driverless] truk material handling; dinghies; rem rim hidrolik untuk sepeda; selimut pas untuk kendaraan; roda gigi untuk kendaraan darat; Ban dalam untuk kendaraan; ban vulkanisir untuk mobil penumpang; konverter torsi hidrolik untuk kendaraan darat; motor listrik untuk mobil; selat pelindung untuk sepeda motor (sayap (fairing) untuk sepeda motor); tempat membawa anak untuk sepeda; Rem pakam (rem dish); kendaraan militer; Pedal stater sepeda motor; kursi roda bertenaga listrik; saluran untuk lokomotif; Pompa angin untuk mobil; velg jeruji; pompa untuk menggembungkan ban kendaraan; jeruji sepeda; tambalan untuk memperbaiki ban dalam; Kendaraan gandengan yang dilengkapi dengan peralatan sediaan penggosok permukaan basah dan pengatur jarak; sprocket; johnboats; kapal uap dayung; gosok rel untuk kapal laut; penutup kendaraan [berbentuk]; ban untuk truk sampah yang digunakan untuk mengangkut beban melalui medan kasar (articulated dump trucks); ban untuk pencakar roda; lampu sein untuk kendaraan; engsel untuk penutup yang memungkinkan akses ke penyimpanan utama atau kompartemen bagasi (decklid hinges); alat anti silau untuk kendaraan; pegas suspensi untuk mobil; Variasi untuk menutup whelldop kendaraan; bantalan steer; Pesan kursi sepeda; pegangan untuk pintu mobil; bagian baja yang dicap yang merupakan bagian integral dari struktur bodi kendaraan (rocker panels); penutup ban dalam; RUMAH BERMOTOR; pas kursi mobil cover; Elemen mekanik untuk kendaraan darat; Batang penghubung untuk kendaraan darat, selain dari bagian motor dan mesin; jari-jari roda untuk kendaraan bermotor roda dua; pesawat tanker; kemudi; Kursi anak untuk digunakan di dalam kendaraan; sisipan ban mousse; penutup bumper belakang untuk mobil; kursi pilot ejector; hydrofoils untuk katamaran; baling-baling sekrup untuk kapal; batang torsi untuk kendaraan; Alat anti-silau untuk mobil; truk pencampuran beton; saluran untuk kapal; Jok sepeda; segmen rem untuk kendaraan darat; tops konversi untuk kendaraan; mesin kendaraan darat; hub roda kemudi; tuas rem untuk sepeda motor; penjepit stang; tapak untuk traktor; bagian struktural kursi depan dan belakang untuk kendaraan,; serat karbon trim interior untuk mobil; ban tubeless untuk siklus; van kemah; Kickstands siklus; kabel rem; sepeda beroda tiga; kendaraan sel bahan bakar; kendaraan yang disesuaikan untuk penyandang cacat; Kendaraan gandengan yang dilengkapi dengan peralatan sediaan penggosok permukaan basah dan selang kopling peledak; troli bagasi; rak bagasi untuk sepeda; rak bagasi untuk sepeda motor; pintu kendaraan; baling-baling untuk pesawat; ban bus; gerobak dorong; cleat perahu; truk sampah; standar untuk kendaraan darat; klakson kendaraan; Gerobak dorong; bantalan rem cakram untuk kendaraan darat; T-bar untuk lift ski; penutup pelindung untuk kursi kendaraan [berbentuk]; Kendaraan gandengan yang dilengkapi dengan peralatan sediaan penggosok permukaan basah dan adaptor peledak; poros baling-baling untuk kapal; penutup ban cadangan; kendaraan berpendingin; becak; Perahu Eretan; dayung

untuk kano; truk untuk melayani penjualan makanan dan minuman; gerobak kecil untuk mengangkut anak-anak; Kereta jepang beroda dua yang dihela dengan sepeda atau di jalankan dengan tenaga manusia; spoiler untuk kendaraan; kait penutup yang memungkinkan akses ke penyimpanan utama atau kompartemen bagasi (decklid latches); Roll bar untuk kendaraan; kabel kopling; traktor; Coil spring untuk suspensi kendaraan darat; non-bermotor kendaraan darat; gearing untuk kendaraan darat; Penutup ban cadangan; motor kursi roda; interior pelindung untuk kendaraan; katamaran; becak listrik; Pengatur Keseimbangan Mobil/Besi Penghubung Roda Kiri dan Kanan; Rantai transmisi untuk kendaraan; tutup nap roda untuk kendaraan darat; penunjuk arah untuk sepeda; penghubung kuk; karet gasket sebagai bagian dari kendaraan bukan untuk mesin; rekstok atap kendaraan; kantong interior untuk kendaraan; harness (keamanan-) untuk kursi kendaraan; ban untuk truk sampah; kursi roda; penghubung tengah; Sliders gandar untuk sepeda motor; Bantalan rem pengatur kaliper depan; terpal diadaptasi [berbentuk] untuk digunakan dengan gerbong kereta api; bracket box motor; rantai untuk sepeda; lengan kuk lengkap; fairings untuk kendaraan roda dua; setir bergigi; van [kendaraan]; modul trim perangkat keras kendaraan; aeronautika aparat, mesin dan peralatan; Seri kendaraan hybrid; kaca depan kendaraan dengan teknologi augmented reality; keseimbangan beban untuk kendaraan roda; jeruji untuk kendaraan darat; pemegang roda cadangan untuk mobil; penutup pelindung mesin; kekang pengaman kendaraan untuk digunakan dengan kursi pengaman; Mekanisme transmisi untuk kendaraan darat; sepeda dengan bantuan tenaga listrik; tenda trailer; sepatu poros untuk kendaraan; roda kemudi untuk kapal; baut setang piston; kursi pengaman untuk bayi untuk penggunaan di kendaraan; sepeda pengiriman; rantai roller untuk kendaraan darat; penutup kereta bayi; kapal; turbin uap untuk kendaraan darat; kipas kaca mobil; jurnal poros; rem sepeda; flip-down tenda Trailer; traktor tangan; gigi drive untuk kendaraan darat; kaki pedal mencakup untuk sepeda motor; Kereta; pompa udara untuk ban sepeda; roda mobil; panel kap mesin untuk mobil; memanfaatkan keselamatan anak untuk kursi kendaraan; kano; peredam kejut untuk sepeda motor; Kereta api; kaca depan; drone dalam sifat hexacopters untuk pertanian untuk kesehatan tanaman survei; penutup samping untuk kendaraan roda dua; Karavan; lipat sepeda listrik; pelindung ban anti cipratan; kursi keselamatan hewan peliharaan untuk digunakan dalam kendaraan; ban vulkanisir; mendorong rantai untuk sepeda motor; Skuter; crankcases untuk komponen kendaraan darat, selain untuk mesin; tubuh untuk mobil kereta api; sirkuit hidrolik untuk kendaraan; standar peddock; batang banci untuk sepeda; isyarat penunjuk arah untuk kendaraan; kursi roda bermotor untuk penyandang cacat dan orang-orang dengan kesulitan mobilitas; sabuk pengaman untuk kursi mobil; Penutup kaki motor skuter; tailgates bermotor untuk truk; ponton; alarm pencegah pencurian kendaraan; freewheels untuk mobil; kacamata kaca depan mobil; ban roda dua tanpa ban dalam; bantalan rem untuk mobil; jaring bagasi untuk kendaraan; tutup pencegah semprotan untuk kendaraan; kursi dorong; pelindung kap mesin untuk mobil; kendaraan bermotor roda dua; pegangan jendela untuk mobil; Selubung untuk ban pneumatik [ban]; sepeda operator untuk mobil; ban dalam untuk ban kendaraan; modul pengangkat pintu bagasi dan pintu belakang bagasi; kendaraan yang dioperasikan dari jarak jauh [ROV] untuk transportasi bawah laut; mesin pembakaran internal untuk kendaraan darat; gerobak; pintu untuk kendaraan; roda kemudi [bagian kendaraan]; non-selip perangkat untuk ban mobil; sepeda balap; roda untuk mobil kereta api; perkakas untuk memperbaiki ban dalam; ban luar; pembawa bagasi mobil; Ban-ban mobil; kendaraan udara tak berawak [UAV]; Motor roda tiga; sasis untuk mobil kereta api; dilaminasi pegas daun untuk suspensi kendaraan darat; kait untuk mengangkat pintu bagasi; sepeda gunung; tambalan ban; KERETA ANAK; sandaran lengan untuk kendaraan; kapal penyelamat; sistem jendela untuk kendaraan; tempat plat nomor; casing untuk ban pneumatik; mobil penumpang kereta api; kabel kopling untuk sepeda motor; tambalan untuk memperbaiki ban kendaraan; ban solid untuk roda kendaraan; pompa udara untuk memompa ban sepeda; pelapis jok untuk kursi kendaraan; pelek roda kendaraan; moped; kapal penumpang; penjepit jeruji (spoke clips) untuk roda; truk pickup; Sabuk gigi (cogged belts) untuk kendaraan darat; troli memancing; breket box; sabuk untuk transmisi daya (V-belts) untuk kendaraan darat; Kendaraan gandengan yang dilengkapi dengan peralatan sediaan penggosok permukaan basah dan pengering dan pendingin udara; pembawa bagasi untuk kendaraan; Truk logging; Kursi berpendingin disesuaikan khusus untuk kereta bayi; rem cakram untuk kendaraan darat; Suspensi peredam kejut untuk kendaraan bermotor; Truk untuk membuang kotoran; jendela yang menghadap ke samping pada kendaraan yang secara signifikan lebih kecil dari jendela penumpang standar (quarter windows); flensa untuk roda kereta api; Pengatur daya elektronik (dc/dc, dc/ac) ditujukan untuk kendaraan darat.; panel bodi untuk kendaraan; rem untuk kendaraan bermotor; bantalan pegangan untuk tangki sepeda motor; pelapis untuk mobil; alat pengait gandengan untuk kendaraan; rantai-rantai anti selip; mobil hidrogen berbahan bakar; Harness bar untuk kendaraan; kendaraan elektrik; dustcarts; Penutup kereta bayi; Pelindung tempat duduk untuk kendaraan (cover seat); Kendaraan gandengan yang dilengkapi dengan peralatan sediaan penggosok permukaan basah dan selang kopling; konsol sebagai bagian dari interior kendaraan; alat ski untuk kendaraan; peredam kejut [kendaraan darat]; kendaraan segala medan; rantai penggerak untuk kendaraan roda dua; CLUTCH BOOSTER (booster kopling); CUP KIT FOR SINGLE MASTER CYLINDER (set karet sentral rem singel piston); penjepit jeruji untuk roda; kancing untuk ban; payung untuk ditempelkan pada kereta bayi; jalu as poros roda; idler arm untuk kendaraan; kereta gantung; rantai salju untuk kendaraan darat; tongkang; perahu nelayan; boneka [tangan truk]; swing arm; elektrik gerobak bertenaga [troli]; harness pengaman kendaraan untuk kursi pengaman untuk anak-anak; daun mata air untuk suspensi kendaraan darat; cermin untuk digunakan pada kendaraan; Bantalan peredam kejut; rem untuk kendaraan darat; standar kendaraan; sistem suspensi untuk sepeda; kendaraan lapis baja; bus; mengemudi motor untuk kendaraan darat; tiang-tiang untuk kapal; perahu kompetisi; roda untuk pendaratan pesawat terbang; penutup jok (single seater); REPAIR KIT BOOSTER (BAGIAN DARI REM); matras anti licin; anti-selip rantai untuk ban kendaraan; pengangkut bagasi untuk mobil; sadel sepeda motor; as ayun; kap mesin untuk mobil; empennages; Bracket plat nomor kendaraan; sepeda mini; penutup jok untuk kendaraan; Variasi untuk menutup spion standart jadi beda; non-bermotor gerobak makanan; penyelenggara kursi belakang khusus diadaptasi untuk digunakan dalam mobil; penyelenggara kursi belakang khusus diadaptasi untuk digunakan di kendaraan; dudukan mesin kendaraan; bilah penghapus kaca depan untuk kendaraan; BRAKE MASTER CYLINDER ASSY (sentral silinder rem); Batang penggerak untuk mobil; ban dalam untuk ban pesawat; Sepur (Kereta Api); kursi roda manual; center arm untuk kendaraan; peredam kejut suspensi untuk kendaraan darat; pasangan penghubung; Perahu Jukung Katir; pedal sepeda listrik; roda untuk troli (kendaraan); mobil yang dapat mengemudi sendiri; jendela mobil (depan & belakang); kopling (clutches) untuk kendaraan; parasut; penutup atas transmisi untuk kendaraan darat; lubang intip; baling-baling rotor untuk helikopter; bumper belakang untuk mobil; kabel transportasi alat dan instalasi; golf cart [kendaraan]; perangkat non-selip untuk ban kendaraan; perangkat anti silau untuk kendaraan; gagang pintu untuk mobil dan kendaraan darat lainnya; LORI; penutup as roda motor; handle rem/kopling; penarik tambang-mobil; gear box untuk mobil; CUP KIT FOR CLUTCH MASTER (set karet sentral kopling atas); Rem cakram untuk mobil; power windows untuk kendaraan; bagian struktural untuk bus; kereta bayi [prams]; tanduk depan mobil; Keranjang yang disesuaikan untuk sepeda motor; penutup untuk tangki bahan bakar kendaraan; karet peredam kejut untuk kendaraan; Sliders lengan ayun untuk sepeda motor; pasak trailer untuk kendaraan; rem Band untuk kendaraan darat; RV [kendaraan rekreasi]; Peredam Kejut; Spoiler untuk kendaraan; Nap untuk roda sepeda; mudguards untuk kendaraan darat; CUP FOR BRAKE MASTER CYLINDER (Karet sentral Rem); peredam kejut untuk sepeda; LIFT SKI; turbin untuk

kendaraan darat; gerobak makanan, bermotor; as gandar belakang; gantungan ban cadangan; ban off road; Panel interior untuk mobil; kusen pintu mobil; kendaraaan udara yang dapat terbang dan mendarat secara vertikal; kursi untuk mobil kereta api; kaki pedal cover untuk siklus; depan (garpu untuk sepeda); kampas rem untuk kendaraan darat; Dayung untuk Perahu Naga; TAS YANG DISESUAIKAN UNTUK KERETA DORONG BAYI; pesawat jet; rantai penggerak untuk kendaraan darat; tuas rem untuk kendaraan darat; poros buku jari depan; bermotor golf cart [kendaraan]; tutup tangki bensin kendaraan darat; kaliper rem untuk kendaraan; bantal penguat anak untuk kursi kendaraan; Tabung besi ukuran kecil pada lengan bawah yang memiliki karet dalamnya untuk mobil. (Bushing Lower Arm); motor listrik untuk kendaraan yang melintasi salju; sistem rem untuk kendaraan darat; stabilizer bar untuk suspensi kendaraan darat; rangka kendaraan; ban pneumatik untuk sepeda motor; CLUTCH HOSE (selang kopling); kasus pas untuk sepeda mengangkut; engkol sepeda motor; wiper lampu; ban untuk kendaraan pertanian; Isyarat sinyal untuk kendaraan (lampu sein); Per Daun untuk Kendaraan Bermotor; bell crank untuk kendaraan; engkol sepeda; Mimis Starter Untuk Kendaraan; penutup pelindung untuk kursi kendaraan [terpasang]; roda; Traktor penyebar pupuk; ban berduri untuk kendaraan; lengan sisanya untuk kursi roda; selimut pas untuk kendaraan roda kemudi; garpu sepeda; kapal pneumatik; Skuter (kendaraan); sepeda beroda tiga untuk anak-anak, untuk keperluan transportasi; lengan suspensi untuk kereta api telpher; mudguards sepeda motor; rolling stock untuk kereta api; alarm membalikkan listrik untuk kendaraan; mobil samping; poros untuk kendaraan darat; ban untuk excavator beroda; penutup roda kemudi berbentuk untuk mobil; kopel fleksibel; naf roda kendaraan; Troli listrik untuk golf; mendorong kopling poros untuk kendaraan darat; coachwork untuk kendaraan bermotor; Kendaraan gandengan yang dilengkapi dengan peralatan sediaan penggosok permukaan basah dan media peledak dari kaca; karet rem (tutup abu); BANTALAN KERETA API; skuter air; palka menjadi bagian struktural dari tongkang; Ban roda kendaraan [ban]; Sadel sepeda; kendaraan bertenaga hidrogen; Velg untuk roda kendaraan; kalung engkol lonceng; setelan rantai; box bagasi kendaraan; Kendaraan gandengan yang dilengkapi dengan peralatan sediaan penggosok permukaan basah dan selang udara; kotak transmisi untuk kendaraan darat; motor arus bolak-balik untuk kendaraan darat; klakson untuk kendaraan; kendaraan listrik dengan lepas landas dan pendaratan vertikal; Kendaraan gandengan yang dilengkapi dengan peralatan sediaan penggosok permukaan basah dan pengatur saringan; penutup rangka; Lengah bawah untuk mobil (Lower Arm); rem untuk mobil; papan self-balancing; Traktor sebagai alat angkut; Ban untuk buldoser; rantai penggerak sepeda motor; gigi untuk sepeda; bermotor dan komputerisasi golf cart [kendaraan]; parasut karena menahan gerakan kendaraan; motor untuk kendaraan darat; MATERIAL BERODA UNTUK JALAN KERETA API KABEL; mesin sepeda motor; peredam bantingan suspensi untuk kendaraan; Kendaraan gandengan yang dilengkapi dengan peralatan sediaan penggosok permukaan basah dan inhibitor karat; penahan kepala untuk kursi kendaraan; Gear box untuk kendaraan darat; Kendaraan gandengan yang dilengkapi dengan peralatan sediaan penggosok permukaan basah dan packing gland; Perahu Naga; pelek sepeda; omnibus; hub roda kendaraan; kendaraan bermotor tanpa pengemudi [otonom]; pesawat terbang; pelindung lampu untuk kendaraan; lengan sisanya untuk kursi mobil; Kepala Bagian dari sepeda (bagian sepeda); mudguards siklus; indikator arah untuk kendaraan darat; terpal diadaptasi [berbentuk] untuk digunakan dengan trailer kendaraan; helikopter; kendaraan utilitas untuk rumput rumput dan tanah pemeliharaan dan penggantian; bola sendi; mobil kemah; poros untuk roda kendaraan; flap pada kendaraan yang dapat diproyeksikan untuk menciptakan hambatan dan mengurangi kecepatan (spoiler); MESIN PENARIK; penutup kursi kendaraan [berbentuk]; sistem penyimpanan bahan bakar dan komponen sebagai bagian struktural dari kendaraan; kapal layar; karet penyegel untuk rem tromol untuk kendaraan; Bodi mobil; pintu untuk mobil kereta api; kursi pelontar; KERETA UNTUK INSTALASI ANGKUTAN DENGNA KABEL (KERETA GANTUNG)===

210	Nomor Permohonan	:	DID2024100402	540	Etiket
220	Tanggal Penerimaan	:	03/10/2024 00:05:31		
320	Prioritas	:			
730	Nama Pemohon	:	HOSIANTA		
	Alamat Pemohon	:	Jl. Krendang Selatan Rt. 003/007, Kel. Krendang, Kec.		
740	Nama Kuasa	:	Yulius Susanto Cung S.H., M.H.,		BILEDPROJECTOR
	Alamat Kuasa	:	Jalan Biak No 7C		
	Tipe Merek	:	Merek Kata		
	Nama Referensi Label Merek	:	BILEDPROJECTOR		
566	Arti Bahasa	:	Tidak Ada Terjemahan		
591	Uraian Warna	:	Hitam		
511	Kelas Barang/Jasa	:	12		

510 Uraian Barang/Jasa : ===kit tutup gandar depan; becak bermotor; kekang parasut; go-gerobak [bermotor]; tensioner assy untuk kendaraan; Bak belakang truk yang dapat ditinggikan[bagian dari kendaraan darat]; badan untuk kendaraan bermotor; Tuas Kopling; Rem untuk kendaraan darat; sel bahan bakar dan katup pengisi dan perlengkapan saluran bahan bakar (kendaraan); minivan; kereta bayi dengan dukungan bayi yang dapat dilepas; stut kopling hidrolik; tambalan untuk ban dalam ban; As roda untuk sepeda motor; jendela untuk mobil; alat untuk bergerak di darat, udara atau air; Rumah Primary kopling Untuk Kendaraan; tutup cvt; kantong pelana disesuaikan untuk sepeda; Kendaraan gandengan yang dilengkapi dengan peralatan sediaan penggosok permukaan basah dan pengisi corong; motorsailers; sepeda motor listrik; Gear rasio untuk kendaraan; pushchair dipasang dilengkapi kelambu; penutup ekor untuk kendaraan roda dua; rak atap untuk mobil; ban vulkanisir untuk mobil; hydrofoils untuk kapal; rumah mobil; kendaraan angkutan pribadi; laci tempat barang untuk kendaraan; penutup untuk tangki bensin (gas) kendaraan; Rakitan bantalan rem (rakitan kaliper); operator papan selancar untuk mobil; mobil untuk instalasi transportasi kabel; ban vulkanisir untuk truk; anti-selip kancing untuk ban kendaraan; sabuk pengaman; kaca spion samping untuk mobil; kereta sepeda; Tembon (Perahu Nelayan); Tangki bensin untuk mobil; lapisan untuk kendaraan; perahu kecil berbahan bakar jet; gigi perubahan kecepatan untuk kendaraan darat; VALVE CHECK UNTUK REM; Mesin dan motor rangkaian penggerak (powertrain) untuk kendaraan darat; Mobil listrik; kendaraan; potongan (bagian) struktural untuk

kendaraan; sabuk transmisi tenaga listrik untuk kendaraan darat; kereta api telpher [kereta gantung]; BODI SEPEDA MOTOR RANGKA SEPEDA; ban dalam untuk ban sepeda; semi trailer; lengan tengah lengkap untuk kendaraan; Motor untuk kendaraan; roda jeruji pelek kendaraan; ban luar tubles; stang setir; robot transportasi tak berawak; pannier diadaptasi untuk kendaraan roda dua; Traktor termasuk traktor penarik; SEPEDA YANG DILENGKAPI MOTOR KECIL; troli; LIFT KURSI; rantai penggerak dan sabuk untuk kendaraan darat; tapak karet untuk ban vukanisir; cengkeraman hidrolik untuk kendaraan darat; klakson roda kemudi; tudung untuk kereta bayi; klakson untuk mobil; pemegang roda cadangan untuk mobil dan kendaraan darat lainnya; as bergigi untuk kendaraan; Kabel kopling untuk kendaraan; tuas gear shift untuk sepeda motor; kursi roda balap; ban untuk kendaraan komersial; dashboard untuk kendaraan; Kendaraan gandengan yang dilengkapi dengan peralatan sediaan penggosok permukaan basah; Kabel kilometer untuk sepeda motor; penghubung setir; ban untuk kendaraan darat; grip tape untuk setang sepeda; pemindah gigi sepeda; kendaraan darat yang dikendalikan dari jarak jauh untuk transportasi; tangki bahan bakar untuk kendaraan; riyakah [trailer sepeda]; tempat duduk kendaraan; Mobil / truk tangga; peredam kejut untuk kendaraan darat; Mobil Transmisi Otomatis (CVT); bantalan (bearings) [kendaraan darat]; tempelan tangki(tankpad); karet rol tensioner untuk kendaraan; WHEEL CYLINDER ASSY (SILINDER UNTUK REM); kantong udara [alat pengaman untuk mobil]; kerudung untuk kapal; penjaga rantai untuk sepeda; pelana untuk kendaraan roda dua; Stut Copling Untuk Kendaraan; Trim otomotif; crankcases untuk komponen mobil, selain untuk mesin; perahu ponton; jari-jari roda sepeda motor; pelindung kaliper rem untuk kendaraan; BAGIAN REM UNTUK KENDARAAN; undercarriage untuk mobil kereta api; garpu untuk sepeda; fender untuk kendaraan; Becak pengangkut; kerudung bulu kursi dorong; traktor mesin; Kickstands untuk kendaraan roda dua; Kabel gas untuk sepeda motor; Kendaraan gandengan yang dilengkapi dengan peralatan sediaan penggosok permukaan basah dan cincin pemotong; disc brake; rem siklus; cetakan kaca depan; cengkeraman gesekan untuk kendaraan darat; peredam goncangan (bumper beams); ban untuk paver-finishers roda; Kendaraan gandengan yang dilengkapi dengan peralatan sediaan penggosok permukaan basah dan adaptor mulut pipa; tas yang diikat disetang; mobil robot; PINTU DEK BELAKANG YANG BERFUNGSI SEBAGAI PENGANKAT (BAGIAN KENDARAAN DARAT); perlengkapan untuk memperbaiki ban dalam; truk derek; footmuff dipasang untuk kereta bayi; Ban untuk truk; Kendaraan gandengan yang dilengkapi dengan peralatan sediaan penggosok permukaan basah dan selang jepit; mobil balap, bagian-bagian dan perlengkapannya yaitu, roda kemudi, penutup roda kemudi; Gerobak; garpu sepeda roda dua; Ball joint untuk kendaraan; bantal kursi mobil; paku untuk ban; rak bagasi untuk lampiran ke batang kendaraan; Bos fork; liners truk tidur pas; penutup untuk tangki gas mobil; ujung stang untuk sepeda; pedal siklus; kendaraan untuk perjalanan air; karet pelapis (boots) untuk poros penggerak untuk kendaraan; blok rem untuk kendaraan darat; sabuk karet untuk transmisi kendaraan darat; Kendaraan, yaitu, kendaraan darat dan pesawat terbang; pas dashboard cover untuk kendaraan; papan kendaraan berjalan; penutup kereta dorong bayi; mobil pengecoran; perahu pribadi; jalu stang; mudguards untuk kendaraan bermotor roda dua; penutup kaki untuk kereta bayi; penutup dan pelindung mesin kendaraan ; spoiler kafilah; kuk geser; kereta bayi; operator ski untuk mobil; Punuk (Tempat Duduk Pada Perahu Jegong); Stabilizer roda depan dan belakang; kereta kuda; stang fatbar; lengan suspensi untuk kendaraan; Kendaraan gandengan yang dilengkapi dengan peralatan sediaan penggosok permukaan basah dan penyangga mulut pipa; kendaraan darat; tangki bensin untuk kendaraan darat; truk dengan fitur crane dimasukkan; bus bermotor; pesawat baling-baling; kursi pengaman untuk kendaraan; Standar untuk sepeda motor; konsol overhead; pitman arm untuk kendaraan; konveyor udara; kapal induk; motor sepeda; kereta luncur tendangan; panel interior untuk kendaraan; gas spontan; mudguard untuk sepeda motor; kursi roda anak; kabel katup; rak atap kendaraan; as konter untuk kendaraan; ban yang divulkanisir (retreaded tires) untuk kendaraan; harness keamanan untuk kursi kendaraan; pelek untuk roda sepeda; behel motor; Bola Setir Kendaraan/ peredam getaran roda ke kiri dan ke kanan (Tie rod); tuas rem untuk sepeda; Kickstands sepeda; BACK UP RING (penyangga karet roda untuk rem); Kendaraan gandengan yang dilengkapi dengan peralatan sediaan penggosok permukaan basah dan lug saluran masuk udara; CUP FOR SINGLE MASTER CYLINDER (Karet Sentral Rem satu Piston); Kendaraan gandengan yang dilengkapi dengan peralatan sediaan penggosok permukaan basah dan paking (gasket); tutup tangki; Kursi berpemanas disesuaikan khusus untuk kereta bayi; kendaraan yang dipandu otomatis; tabung peredam kejut suspensi; tangki bahan bakar untuk pesawat; pembatasan keamanan untuk kursi kendaraan; kereta self-driving; kendaraan air; gigi siklus; pintu daya geser pada kendaraan; mendorong rantai untuk sepeda; cetakan parit atap kendaraan; terpal diadaptasi [berbentuk] untuk digunakan dengan kendaraan; ban untuk kendaraan; rak bagasi untuk mobil; shock Breker; Variasi untuk menutup grill depan kendaraan; Kran bensin untuk kendaraan; Pegas peredam kejut untuk kendaraan; Kendaraan gandengan yang dilengkapi dengan peralatan sediaan penggosok permukaan basah dan kit pembangunan kembali pompa air; Gear kopling Untuk Kendaraan; sandaran untuk kursi kendaraan; spackboard cover lampu; pannier diadaptasi untuk siklus; rak ski untuk kendaraan; penghubung penarik; derailleurs depan; tas disesuaikan untuk pushchairs; Karet peredam getaran pada kendaraan; Kotak roda gigi untuk kendaraan; sandaran kepala untuk kursi mobil; roda sepeda motor; skateboard bermotor; klakson peringatan untuk mobil; kendaraan bantuan mobilitas; lapisan bagian luar ban untuk vulkanisasi ban; bogies kereta api; jaringan bagasi untuk kendaraan bermotor; dress penjaga untuk siklus; tangki gas untuk kendaraan darat; baling-baling; Komponen untuk kendaraan darat dan pesawat terbang; gagang pintu untuk kendaraan darat; sepeda jalan; mekanisme kopling untuk mobil; CUP FOR CLUTCH MASTER (Karet sentral kopling atas); trailer peralatan; setang sepeda motor; Pegas daun untuk suspensi kendaraan; Tas disesuaikan untuk kereta bayi; spar untuk kapal; kap untuk kereta bayi; modul jendela sekeliling; gerbong kereta api; rantai transmisi untuk kendaraan darat; strip anti silau dan pelindung sinar matahari untuk kendaraan; bellow untuk bus diartikulasikan; cermin eksterior untuk kendaraan; pesawat terbang turbo-jet; mobil angkutan kereta api; seluncuran tarik dan tempat penyimpan parasut (kendaraan); JALAN KERETA API KABEL; kandang botol air untuk sepeda; truk semi trailer; roda siklus; alat keamanan kendaraan untuk anak-anak; baling-baling sekrup; ball joint bagian dari kendaraan (mobil); kait kap; batang katup untuk ban kendaraan; grip stang untuk sepeda; ban dalam untuk ban sepeda motor; jok kulit untuk kursi kendaraan; topi truk pickup; injakan kaki pintu belakang mobil; keranjang disesuaikan untuk sepeda; segmen rem untuk mobil; kapal pesiar; Karoseri kendaraan bermotor roda tiga, atau lebih; trailer pengangkut mainan [trailer utilitas mobil]; kendaraan kemah; casis kendaraan; joystick kendaraan; mobil listrik; rem sepeda motor; shaft Cardan untuk kendaraan; ban untuk kendaraan bermotor roda dua; rak di belakang mobil pick up; Pengatur jendela mobil; gantungan lumpur lipatan; sisipan penyangga leher dan bantalan harnes (kendaraan); Truk pengangkut barang; pemegang minuman untuk kendaraan; Sliders rangka untuk sepeda motor; keranjang diadaptasi untuk siklus; perahu jet rekreasi; selimut pas untuk kursi mobil untuk anak-anak; karet rol panduan untuk kendaraan; fender untuk kendaraan darat; selimut pelindung ledakan transmisi (kendaraan); sepeda motor; kendaraan bawah laut; ban untuk roda kendaraan kehutanan; ban untuk derek beroda; Mobil taktis; sub-rangka kendaraan; Wiper pada lampu besar untuk mobil; segmen rem untuk kendaraan; kontainer untuk menyimpan rokok elektronik khusus disesuaikan untuk digunakan dalam kendaraan; Kabel transmisi untuk kendaraan; sepeda roda tiga; klakson angin; kendaraan rel; drone fotografi; cermin interior untuk kendaraan; Sepeda Dames; mobil; roda kemudi untuk mobil; perahu; kit perbaikan kerangka lengkap; bagian kendaraan berupa penopang radiator; sarung jok dipasang untuk kendaraan; penghalang cahaya matahari untuk jendela

mobil; kursi pendorong kendaraan untuk anak-anak; bilah penghapus kaca depan mobil; pelek roda sepeda motor; plat penyangga; sepatu rem untuk kendaraan darat; Shock untuk sepeda motor; papan selancar untuk kendaraan; bar derek untuk trailer; tambalan untuk memperbaiki ban; selang rem untuk kendaraan; rangka untuk kendaraan darat; Rantai penggerak untuk kendaraan; Robot pengantar yang berkendara secara otomatis; OTOBIS; motor dan mesin untuk sepeda; ban vulkanisir untuk bus; selimut dipasang untuk kapal; BIS BERMOTOR; Primary Cop Assy Untuk Kendaraan; penghubung stabilisator; pengendali kendaraan, selain dari mainan; As Gear Depan Untuk Kendaraan; kendaraan untuk digunakan di darat; Kabel rem untuk kendaraan; baling-baling pesawat; kampas rem; wadah khusus disesuaikan untuk digunakan dalam kendaraan untuk menyimpan perangkat elektronik yang digunakan untuk tembakau pemanasan; penjaga rantai drive untuk kendaraan bermotor roda dua; kendaraan barang; kapal selam; roda untuk kendaraan; trailer untuk mengangkut sepeda; tops konversi untuk mobil; perangkat airbag untuk mobil; bagian struktural untuk helikopter; kemping geser; frame plat; ban kendaraan; Sabuk pengaman untuk tempat duduk kendaraan; rantai roller untuk sepeda; batang torsi untuk mobil; pergi-gerobak; papan berjalan untuk kendaraan darat; casis Speda motor; kursi sepeda untuk anak-anak; kendaraan bawah air otonom untuk pemeriksaan dasar laut; ban untuk kendaraan pengangkut kayu gelondongan; penutup bumper depan untuk mobil; rem [kendaraan darat]; mobil lapis baja; roda gigi diferensial untuk kendaraan darat; unit kemudi untuk kendaraan darat; kendaraan bantalan udara; kit perbaikan gandar depan; POTONGAN KARET BERPEREKAT UNTUK MENAMBAL BAN DALAM; X-bar untuk kendaraan; ban untuk kendaraan derek; Kunci sadel sepeda motor; cover pelindung mesin untuk kendaraan; bantal yang disesuaikan untuk penggunaan dengan kursi mobil; sepeda bermotor; cermin sayap; sabuk pengaman kendaraan untuk anak-anak; tangki gas untuk kendaraan; SALUT REM UNTUK KENDARAAN; BAK BELAKANG TRUK YANG DAPAT DITINGGIKAN (BAGIAN KENDARAAN DARAT); railcars funicular; patch karet perekat untuk memperbaiki ban dalam; roda kemudi untuk kendaraan bermotor; batang setir; sprocket untuk roda kendaraan; Kursi pengaman anak untuk kendaraan; kickstand (standar) sepeda motor; mobil sel bahan bakar; rantai kendaraan bermotor; Kendaraan hibrida plug-in; mesin listrik untuk sepeda roda dua; tutup oli kendaraan; hub untuk kendaraan roda; bemper untuk mobil; penjaga anjing untuk digunakan dalam kendaraan; trailer untuk penarik kapal; gyrocopters; plat lantai pada kendaraan (floor pans); Kendaraan gandengan yang dilengkapi dengan peralatan sediaan penggosok permukaan basah dan penyaring saluran udara; kendaraan air bermotor; Gerobak sampah; bearing (untuk kendaraan darat); suspensi roda; pegangan untuk kendaraan; Bantalan penyerap keringat untuk kereta bayi; panel pintu kendaraan; mesin jet untuk kendaraan darat; Kampas disc; kapal tunda; jeruji untuk sepeda; penutup mesin (kap mobil); bantalan kursi roda; Kendaraan gandengan yang dilengkapi dengan peralatan sediaan penggosok permukaan basah dan red head; servomotor untuk mobil; Mobil golf; sunroof untuk mobil; skuter listrik roda dua self-balancing; kopling poros atau penyambung poros [kendaraan darat]; Kendaraan gandengan yang dilengkapi dengan peralatan sediaan penggosok permukaan basah dan mulut pipa peledak; penutup kunci kontak; pas kereta dorong bayi selimut; pelindung shock bagian depan; mesin untuk kendaraan bermotor; perisai tenda sebagai bagian struktural dari kendaraan; sadel untuk sepeda atau sepeda motor; pesawat turbo-prop; selimut pas untuk mobil; kereta api; modul pintu untuk kendaraan; papan mobil berjalan; sayap untuk pesawat terbang; kereta penumpang; sendi as bergigi lengkap; Besi Penghubung antara Stir dan Kaki Mobil (Rack Steer); mobil untuk melakukan kegiatan penjualan ritel; pengencang plat; mekanisme propulsi untuk kendaraan darat; drone kamera; jok untuk kendaraan air; klakson peringatan untuk sepeda motor; Spatbor untuk kendaraan; pedal; unicycles listrik self-balancing; troli pembawa peralatan selancar angin; Kendaraan roda tiga; sistem peringatan yang dapat di dengar untuk sepeda; kendaraan offroad; mobil otonom mobil otomatis mobil tanpa pengemudi; pelindung baling-baling baling-baling untuk kapal; sistem peringatan bersuara; kendaraan untuk bergerak di laut; cover kunci kontak kendaraan; Badan dumper untuk truk; unit penggerak untuk kendaraan darat; kuk batang poros; sepatu rem untuk sepeda; papan selancar angin; harness pengaman kendaraan untuk kereta dorong bayi; jok kulit untuk kendaraan; ban untuk motor grader; Gerobak minuman; gerbong kereta api dengan fitur derek dimasukkan; PISTON CALIPER (BAGIAN DARI REM); harness pengaman kendaraan untuk carrycott; kaca spion untuk kendaraan; penutup yang memungkinkan akses ke penyimpanan utama atau kompartemen bagasi (decklid) dan pilar dekoratif atau penutup yang diikat ke permukaan kendaraan; ring gigi; Pelat kopling; kaliper rem untuk sepeda motor; mahkota fork untuk sepeda; freewheels untuk kendaraan darat; kulit jok; motor, elektrik, untuk kendaraan darat; Kendaraan gandengan yang dilengkapi dengan peralatan sediaan penggosok permukaan basah dan kit perbaikan mulut pipa; ring transmisi; tombol-tombol tuas transmisi untuk kendaraan; ban untuk siswa roda; sun roof untuk kendaraan bermotor; sepatu rem untuk kendaraan; penutup buku jari; jeruji roda kendaraan; nyamuk selimut bersih untuk kereta; freewheels untuk sepeda; Cincin Peluru untuk roda kendaraan; konverter torsi untuk mobil; kendaraan lapis baja dilacak; batang torsi untuk suspensi kendaraan darat; segel pintu kendaraan; sepeda lipat; bantal jok untuk jok kendaraan darat; KENDARAAN PERTANIAN RODA 3; Kampas rem cakram; ban dan roda untuk kendaraan dan sepeda; kisi-kisi kendaraan; cetakan pembuka roda; skuter self-balancing; lapisan kopling untuk kendaraan darat; tutup rantai; sepeda touring; peralatan untuk memperbaiki kebocoran; penutup roda cadangan; undercarriage untuk kendaraan; kendaraan pencampuran beton; sepeda quad; indikator lebar untuk sepeda, aerofoil untuk kendaraan darat; tali pengaman untuk kursi mobil; Tas organizer, jaring, dan baki yang disesuaikan khusus agar pas dengan interior mobil; ban siklus; trem; lift ski; roda gigi poros; bermotor Haulers mainan [sport utility kendaraan rekreasi]; pompa untuk menggembungkan ban sepeda; jok motor; Piringan rem Cakram; Rem untuk sepeda; kendaraan darat otonom; palka untuk kapal; Klakson untuk sepeda motor; sekrup [baling-baling] untuk kapal; penutup standar samping; ban dalam untuk ban pneumatik; trailer perjalanan; modul trim yang terintegrasi; wiper kaca depan untuk kendaraan darat; kopling poros penggerak untuk helikopter; panel yang menghadap ke samping pada kendaraan yang secara signifikan lebih kecil dari jendela penumpang standar (quarter panel); grill bumper depan untuk mobil; Klem Stang (bagian dari kendaraan); kendaraan efek tanah; kompartemen sarung tangan untuk kendaraan; Pacuan; landing gear untuk pesawat; perahu bertenaga listrik; mur bantalan roda; ban pneumatik untuk mobil; band untuk hub roda; pintu untuk mobil; wagon; alarm keamanan untuk kendaraan; ekstensi lengkungan roda untuk kendaraan; Rantai penggerak untuk mobil; kendaraan bertenaga listrik; bantal yang disesuaikan untuk penggunaan di kendaraan; Plat kopling Untuk Kendaraan; kekang pengaman untuk digunakan di kendaraan; Rantai transmisi untuk mobil; as roda; bos lengan tengah untuk kendaraan; truk sampah untuk industri pertambangan; bantalan tengah untuk kendaraan; becak [gerobak penumpang roda dua]; penutup berbentuk untuk kapal; kuk kopel; roda kursi roda; pelindung body motor; modul pintu struktural pada kendaraan; alat untuk bergerak di darat udara atau air; Kendaraan gandengan yang dilengkapi dengan peralatan sediaan penggosok permukaan basah dan kit pemeliharaan; roda untuk mobil; rak papan; penutup roda kemudi untuk mobil; pro guard; Operan gigi; tanaman merambat mekanik; Pelindung tempat penampungan oli sebagai bagian struktural kendaraan; kanopi kursi mobil; pelindung baling-baling baling-baling untuk pesawat terbang; katup untuk ban kendaraan; kendaraan perlindungan sipil; tapak untuk kendaraan [tipe traktor]; bumper kendaraan; footmuffs dipasang untuk pushchairs; sprocket sepeda; selimut pas untuk kendaraan bermotor golf cart; kendaraan listrik hibrida; ban pneumatik; sepatu rem untuk mobil; selimut dipasang untuk sepeda; injakan kaki pintu samping mobil; Lensa untuk roda; Sepeda listrik; tanker [kendaraan darat]; boat kait; ALAT PENGAIT GANDENGAN PADA KENDARAAN; rak ski untuk mobil; Nap roda kendaraan;

Kereta dorongan bayi; TRUK BAGASI; cermin blind spot; kemudi perahu; Kendaraan gandengan yang dilengkapi dengan peralatan sediaan penggosok permukaan basah dan mulut pipa; flaps lumpur untuk kendaraan; balon kendaraan; kendaraan untuk orang cacat fisik dan mereka yang memiliki mobilitas rendah; rantai drive untuk kendaraan roda dua; tanker minyak [kapal]; gantungan barang untuk motor; pannier untuk sepeda motor; pompa sepeda; mobil tidur; Peredam Getaran Roda keatas dan kebawah (long tie rod); memanfaatkan untuk kursi mobil; mobil sport; Ban untuk bus; Roda gerobak; Delman; kendaraan hybrid; Drag link untuk kendaraan; kendaraan rekreasi bermotor; sabuk pengaman untuk anak-anak untuk digunakan di kendaraan; Strut bar untuk kendaraan; as gigi konter untuk kendaraan; Truk tangki air; modul atas pada kendaraan; Tirai lembaran disesuaikan untuk kendaraan bermotor; robot tanpa pengemudi untuk pengiriman; Perahu Prawean; tanker; mesin mobil; Perahu Konting; kursi keselamatan kendaraan untuk anak-anak dan kursi booster (kendaraan); kendaraan udara tak berawak menjadi sistem pesawat tanpa awak [C-UAS]; Skuter listrik; roda kemudi untuk kendaraan; gerobak makanan bermotor; kursi pengaman yang disesuaikan untuk penggunaan untuk anak-anak di kendaraan; standar sepeda; rantai mobil; lokomotif uap; jendela kendaraan; kampas rem untuk mobil; alur ban; kaca spion; glider; bantalan rem untuk kendaraan darat; Helikopter dan pesawat rotor dan bagian-bagian struktural; cover untuk kendaraan roda kemudi; poros untuk kendaraan; Komponen untuk pesawat terbang, yaitu bagian struktural untuk pesawat terbang; pompa untuk sepeda; lensa untuk kenop tuas persneling; papan injakan kendaraan; penutup segitiga shock; bagian karet untuk mobil salju untuk menghaluskan salju; kerudung untuk kendaraan; rem, setang, indikator arah, pedal, pompa, jari-jari (ruji), sadel sepeda; setang siklus; Mobil tanpa pengemudi (mobil otonom); SABUK UNTUK NAF RODA; penutup sepeda motor [berbentuk]; Stang Jepit; kursi keselamatan untuk anak-anak, untuk kendaraan; baling-baling perahu untuk mesin penggerak bagian belakang perahu (outboard) dan buritan; klakson elektrik untuk kendaraan; fender flare untuk kendaraan darat; segel sabuk bagian dalam dan luar untuk kendaraan; pedal sepeda motor; penutup roda kemudi berbentuk untuk kendaraan; pipa as penghubung; mudguards untuk kendaraan bermotor; kursi mobil untuk anak-anak; behel jok sepeda motor; chairlifts; ban untuk kendaraan pengendali kontainer; Pegangan Tangan Untuk Kendaraan (hand grip); kursi maskapai dengan fungsi pijat; penutup jok [berbentuk] untuk digunakan di mobil; Kunci kontak sepeda motor; kendaraan bawah laut tanpa awak; troli laundry; Kendaraan UTV (utility task vehicles); pelek untuk roda sepeda motor; sepeda air; kursi keselamatan untuk anak-anak untuk mobil; persneling untuk sepeda motor; Jok untuk kendaraan; karet pelapis (boots) untuk poros baling-baling untuk kendaraan; kursi keselamatan untuk digunakan di mobil; tempat bagasi untuk kendaraan; kendaraan untuk perjalanan udara; kerudung untuk kereta bayi; Pesawat bertenaga listrik; kursi roda olahraga; rak bagasi untuk kendaraan roda dua; kabin untuk penutup bak mobil; pannier diadaptasi untuk sepeda; karet pelapis (boots) sambungan kecepatan konstan untuk kendaraan; Tube untuk roda kendaraan; sarung untuk sepeda (sepeda motor); pelindung matahari [bagian-bagian kendaraan]; Body kit kendaraan; tutup pentil; Komponen untuk kendaraan darat, yaitu bagian struktural untuk mobil dan truk; plat transmisi dan dudukan mesin (engine mounting); sendi penghubung untuk kendaraan; rumah motor; tanker jalan; kendaraan otomotif; penutup stir kendaraan; casis untuk kendaraan darat; Pemegang minuman untuk kereta bayi; Mesin dan motor listrik untuk sepeda motor, skuter, kendaraan roda tiga dan kendaraan roda empat; Bushing arm mobil; palka menjadi bagian struktural dari kapal; komponen struktural untuk kendaraan; motor untuk kendaraan bermotor; lapisan bak belakang; pelindung matahari untuk mobil; As overan gigi untuk sepeda motor; Kendaraan alat berat; Gerobak pasir mesin; kereta hidrogen berbahan bakar; undercarriage untuk mobil; Motor mobil; rantai siklus; bagian struktural untuk kendaraan; bagian struktural untuk van; spakbor; lengan diam; bantalan rem untuk kendaraan; sepeda motor untuk motorcross; Helicak; bagian struktural untuk truk; ban dalam; Karoseri untuk kendaraan roda empat atau lebih kategori tangki; kaca spion untuk mobil; Sepatu rem; drone militer; lambung kapal; atap lunak yang bisa dilipat atau dilepas pada kendaraan (softtop); ban untuk kendaraan roda dua; mobil makan; tambalan karet perekat untuk memperbaiki ban dalam atau ban; List untuk roda ban; modul lengkap pintu bagian tengah kendaraan; rak sepeda untuk kendaraan; ban untuk derek bergerak beroda; mur poros; lonceng siklus; batang derek sepeda; hydroplanes; kendaraan pembawa penumpang; alat pencegah pencurian untuk kendaraan; unicycles self-balancing; instalasi anti-pencurian listrik untuk kendaraan; operator bagasi untuk siklus; penutup sadel untuk sepeda motor; dayung untuk kayak; tanker [kendaraan udara]; As swing arm untuk sepeda motor; rem untuk sepeda; lapisan pelindung untuk ceruk berlapis di dalam kendaraan; kendaraan rel yang dikendalikan dari jarak jauh; sarana kereta api; silinder rem untuk kendaraan; kendaraan untuk tambang; adaptor dan dudukan penyangga untuk body motor (fairing) depan; jendela geser pada truk elektrik dan manual; gerbong penumpang [kendaraan rel]; penghubung; Tempat duduk mobil, kereta dorong dan kereta dorong dengan roda depan tepat (fixed) dapat untuk sambil berlari untuk bayi dan anak-anak; lift tailboard [bagian dari kendaraan darat]; kit batang atas; truk tangan; airships; Sepeda pengangkut; kereta luncur penyelamatan; rak sepeda stang; sandaran lengan untuk kendaraan; Headset (bagian sepeda); penutup atau layar kaca depan untuk mencegah terhadap udara beku dan/atau sinar matahari; Kendaraan gandengan yang dilengkapi dengan peralatan sediaan penggosok permukaan basah dan katup periksa; ban pesawat; robot transportasi; gerobak untuk selang; kendaraan tidak berawak; rem kemudi; bantal jok untuk jok kendaraan; kereta trem; tambalan perbaikan ban; Kereta bayi; Kendaraan gandengan yang dilengkapi dengan peralatan sediaan penggosok permukaan basah, yaitu, mesin untuk penggosok basah yang dapat membersihkan permukaan dan bagian-bagian struktural serta aksesoris dari mesin penggosok basah yang dapat membersihkan; penghubung bergigi; Petak Kadal (Permainan); jeruji roda mobil; kabel rem untuk sepeda; Penutup yang pas untuk kereta bayi; dashboard mobil; Kantong Udara [alat keselamatan untuk kendaraan darat]; kerudung kereta dorong; trailer [kendaraan]; poros, gandar atau gelendong (spindles) [kendaraan darat]; talang air untuk mobil; truk; Pelek untuk roda gerobak; powerboat; sepeda motor trail (dirt); mencengkeram untuk tuas rem sepeda; tas yang disesuaikan untuk kereta dorong bayi ; visor kaca depan [bagian-bagian kendaraan]; ban untuk sepeda dan sepeda; Boster Rem-Penguat Rem; prams [kereta bayi]; engkol lonceng; bagian struktural untuk mobil; Lowerbar untuk kendaraan; penutup elektrik yang memungkinkan akses ke penyimpanan utama atau kompartemen bagasi (power decklid); peredam kejut suspensi untuk kendaraan; alarm dan perangkat anti pencurian untuk kendaraan; pushchairs untuk digunakan dengan carrycots; bingkai plat nomor kendaraan; Karet balstep Pijakan kaki kendaraan; kendaraan luar angkasa; selimut pas untuk kendaraan untuk melindungi terhadap kerusakan hujan es; outriggers untuk perahu; poros penggerak (gardan) untuk kendaraan; Truk mini; Kendaraan penampung untuk mencuci dan memusnahkan sampah yang tidak dapat digunakan lagi; kendaraan udara; Bodi sepeda motor; atasan lembut untuk kendaraan; mekanisme kopling untuk kendaraan darat; kendaraan yang dikendalikan dari jarak jauh; busing untuk kendaraan; sabuk karet untuk mobil; Jendela mobil yang dilengkapi dengan antena untuk penerimaan siaran radio; caissons [kendaraan]; tromol sepeda motor; Kendaraan gandengan yang dilengkapi dengan peralatan sediaan penggosok permukaan basah dan tabung udara; penutup master rem; selang / kabel rem; penutup untuk kursi mobil; kafilah; roda gigi sepeda motor; tutup oli; Penyangga tanggan untuk kendaraan; spatbor [bagian-bagian kendaraan darat]; Alat untuk penggerak pada tanah, di udara atau di air; Kereta bayi; as roda untuk kendaraan darat; ban untuk kendaraan darat; becak; bius tambang-mobil; cengkeraman untuk kendaraan darat; crankcases untuk komponen kendaraan darat, selain untuk mesin; gerbong; gerobak; gerobak dorong; giring [kendaraan]; kapal; kapal layar; kendaraan; kendaraan darat; kendaraan elektrik; kereta barang; kereta kuda; kopling

untuk kendaraan darat; kursi roda; mengemudi motor untuk kendaraan darat; mengemudi rantai untuk kendaraan darat; mesin tunggangan untuk kendaraan darat; mesin untuk kendaraan darat; mobil; mobil angkutan kereta api; mobil tambang; motor untuk kendaraan darat; motor, listrik, untuk kendaraan darat; parasut; patch karet perekat untuk memperbaiki ban dalam; penarik tambang-mobil; puli sabuk untuk kendaraan darat; rantai transmisi untuk kendaraan darat; rem untuk kendaraan darat; roda gigi reduksi untuk kendaraan darat; rolling stock untuk kereta api; sabuk transmisi untuk kendaraan darat; sepeda; sepeda motor; trailer sepeda; boot untuk tuas persneling; tanda arah belok kendaraan; rumah mobil [karavan]; penopang suspensi untuk kendaraan; kaki pasak untuk sepeda motor; gagang pintu eksterior dan interior untuk kendaraan; as penghubung setir; kapal [perahu dan kapal laut]; bantal kursi untuk kursi perahu; Deflektor udara untuk kendaraan; kait pintu belakang truk; kendaraan militer untuk transportasi; ban tubular; Kendaraan penyapu jalan padat; blok master rem; indikator arah untuk sepeda; parasut untuk terjun payung; ban untuk traktor yang mempunyai alat pemuat (shovel loaders); kit lengan tengah untuk kendaraan; gigi tarik untuk kendaraan; Gerobak pasir; tas sadel, penutup stang, tas sepeda bagian belakang; Sepeda Onthel; konverter torsi untuk kendaraan darat; Trek kendaraan; pijakan motor(bordes motor); drone sipil; gerobak miring; ban truk; Perangkat anti-dazzle untuk kendaraan; Kendaraan gandengan yang dilengkapi dengan peralatan sediaan penggosok permukaan basah dan pengatur tekanan; pergeseran gigi untuk mobil; udara pompa [aksesoris kendaraan]; batang pintu kendaraan; tanker [kapal]; Primary kopling Assy Untuk Kendaraan; strip anti statik; pelindung mesin; pompa untuk ban sepeda; turbin gas untuk kendaraan darat; batang torsi kendaraan; rak bagasi untuk lampiran ke kerudung kendaraan; Sumbu Roda Mobil (ball joint); rumah perahu; panel atap untuk kendaraan darat; Kopling untuk sepeda motor; ban dalam untuk roda kendaraan kehutanan; kaca depan, jendela untuk kendaraan, atap mobil terbuat dari kaca (sunroofs); engsel kap kendaraan; pegas [kendaraan darat]; pegangan per; tapak untuk kendaraan [sabuk penggulung]; kaca depan untuk kendaraan darat; diferensial bergigi; sprocket roda; troli *; kelambu dipasang stroller; Sensor parkir [alarm tanda mundur untuk kendaraan]; transmisi kopling dan roda gigi kopling [kendaraan darat]; sabuk anyaman untuk harnes (kendaraan); Penganak; Pelek roda depan; mobil salju; Plat Tekanan kopling Untuk Kendaraan; laci tempat barang untuk mobil; ring gigi samping; kontainer untuk puntung rokok khusus disesuaikan untuk digunakan dalam kendaraan; roda sepeda; kapal feri; lubang intip untuk kapal; ban untuk bajak salju roda; footmuffs dipasang untuk kereta bayi; center link untuk kendaraan; gir sepeda; Kendaraan gandengan yang dilengkapi dengan peralatan sediaan penggosok permukaan basah dan pentil selang udara; aero fairings dinamis untuk kendaraan; sistem suspensi untuk kendaraan; trailer berkemah; pegas suspensi kendaraan; kait pintu kendaraan; gear box untuk kendaraan darat; truk platform; sistem alarm kendaraan bermotor; kendaraan bermotor; skuter listrik satu roda self-balancing; ban pneumatik- ban semi pneumatik dan ban solid untuk roda kendaraan; kabel rel ganda dan sistem drum pada kendaraan; penutup untuk rumah kemudi kendaraan; kendaraan udara tanpa awak dan otonom; lengan pengendali; Produk plastik dan produk teknis untuk kendaraan; master rem kit; flip-up kereta; roda kendaraan; sepeda operator; skuter listrik menyeimbangkan diri; Kendaraan gandengan yang dilengkapi dengan peralatan sediaan penggosok permukaan basah dan kit perbaikan red head; wiper untuk mobil; pintu untuk kendaraan bermotor; as roda untuk kendaraan darat; sistem suspensi untuk mobil; PENUTUP SADEL UNTUK SEPDA; Ban dalam untuk ban-ban; penutup kereta dorong; ban untuk penggiling jalan roda; grip stang untuk sepeda motor; truk miring; bel untuk sepeda; mobil balap; tempat duduk pengaman di mobil untuk anak-anak; kendaraan untuk perjalanan darat; kursi balap untuk mobil; kursi keselamatan untuk digunakan di kendaraan; kendaraan militer roda; lokomotif; PROPORTIONING VALVE (PEMBAGI MINYAK REM); mesin turbojet untuk kendaraan darat; kemping truk [kendaraan rekreasi]; bagian dari mobil atau badan kendaraan lain yang membingkai roda dari kendaraan tempur lapis baja (strikers); ban untuk roda pesawat; Pentil; Wadah atau bak penampungan untuk kendaraan pembuangan; setir untuk kendaraan; poros transmisi untuk kendaraan darat; jaring jendela (kendaraan); roll bar kendaraan; penutup standar tengah; tali pengaman jok untuk mobil motor; alat penjepit jeruji roda; roda landing gear untuk pesawat; fuselages untuk pesawat; modul tertutup untuk kendaraan; universal joint (dipakai dikopling dan transmisi berbentuk cabang empat sebagai pelindung); atap gerbong; pas palka untuk mobil kereta api untuk mencegah masuknya air dan kelembaban; bagian-bagian rem; Pelindung kecelakaan untuk sepeda motor; Kendaraan gandengan yang dilengkapi dengan peralatan sediaan penggosok permukaan basah dan siku pengeluaran; penutup yang memungkinkan akses ke penyimpanan utama atau kompartemen bagasi (decklid); Poros transmisi untuk mobil; perahu layar; pedal rem untuk kendaraan darat; klip diadaptasi untuk memasang suku cadang kendaraan bermotor pada badan mobil; bagian struktural untuk glider; brake drums untuk kendaraan darat; dashboard untuk mobil; non-bermotor, kereta bagasi dilipat; Truk bagasi; bagian-bagian suspensi; penutup kaliper rem; tabung ABS; Karoseri untuk kendaraan roda empat atau lebih katogeri bak terbuka; korek api listrik untuk kendaraan darat; kendaraan yang dioperasikan dari jarak jauh untuk inspeksi bawah air; Kendaraan gandengan yang dilengkapi dengan peralatan sediaan penggosok permukaan basah dan gagang katup; rem tangan; chocks perahu; sepatu gir untuk kendaraan bermotor; kereta anjing; Oto; drone pengiriman; Rem hidrolik untuk kendaraan darat; KERETA PEMBAWA TUANGAN; Roda gigi reduksi untuk mobil; KERETA MOTOR; motor listrik untuk kendaraan segala medan; footmuffs dipasang untuk pushchairs dan kereta bayi; as roda untuk kendaraan; organizer kursi mobil; engkol untuk sepeda; CUP KIT FOR CLUTCH OPERATING (set karet sentral kopling bawah); REPAIR KIT FOR SINGLE MASTER CYLINDER (BAGIAN DARI REM); bobot keseimbangan untuk roda mobil; pesawat rotor; kursi transportasi; kursi mobil; gerbong kereta api berpendingin; foot step racing; tudung kereta dorong; kantong udara untuk kendaraan; wiper kaca depan mobil; kampas rem untuk kendaraan; pedal rem untuk kendaraan; pelek untuk roda kendaraan; pentil untuk ban kendaraan; traktor pertanian; ban tubular untuk sepeda; pergeseran gigi untuk kendaraan darat; penanganan gerobak; perahu olahraga; kursi mobil convertible; Mobil dan bagian strukturalnya; spindle untuk sepeda; tiang-tiang untuk kapal berlayar; pelindung baju untuk sepeda motor; frame siklus; jok untuk kendaraan bermotor; Kendaraan gandengan yang dilengkapi dengan peralatan sediaan penggosok permukaan basah dan pengukur tekanan; impeller untuk perahu; karet impeller untuk kendaraan; jari-jari roda sepeda; katrol pengantar untuk kendaraan darat; pemindah gigi untuk sepeda; frame untuk kendaraan roda dua; ban traktor; brake drums untuk kendaraan; bak kopling kendaraan; sistem kontrol traksi untuk mobil; segitiga shock motor; ban tubeless untuk sepeda; logam yang dilapisi daun pegas untuk suspensi kendaraan; kerudung untuk mesin kendaraan; troli [gerobak seluler]; ban motor; ban untuk mobil balap; cetakan sisi bodi kendaraan; sarung jok untuk kendaraan; RANGKA BAWAH KENDARAAN; pesawat amfibi; Mobil tempur; rolling stock untuk kereta api kabel; sandaran jok belakang; standar paddock; panel trim untuk bodi kendaraan; kantong udara tiup untuk digunakan dalam kendaraan untuk pencegahan cedera dalam kecelakaan; lengan depan lengkap; Jeruji pendek depan; kendaraan jet untuk olah raga air; tutup batang katup untuk ban kendaraan; roller matic; Sculls; kursi bayi portabel untuk kendaraan; rem cakram untuk kendaraan; mobil-top operator bagasi; Poros untuk mobil; sarung jok [berbentuk] untuk digunakan di kapal; CLUCTH MASTER ASSY (sentral kopling atas); ban untuk alat berat penggilas; bagian rem untuk kendaraan; Alat anti maling atau anti pencurian pada mobil; konversi torsi untuk kendaraan darat; Kopeling untuk mobil; Kendaraan gandengan yang dilengkapi dengan peralatan sediaan penggosok permukaan basah dan rakitan colokan pengisi; karet untuk rem kendaraan; sistem suspensi untuk kendaraan darat; bagasi barang diatap kendaraan; BRAKE BOOSTER ASSY (BAGIAN DARI REM); jari-jari roda kendaraan; Standar tengah sepeda motor; tabung suspensi

kendaraan; silinder rem untuk kendaraan darat; Kendaraan Roda Tiga Listrik; motor listrik untuk kendaraan roda dua; booming untuk kapal; peredam kejut [bagian kendaraan]; truk forklift; keranjang pengatur barang; as untuk sistem suspensi udara di kendaraan; Kendaraan gandengan yang dilengkapi dengan peralatan sediaan penggosok permukaan basah dan selang peledak; mesin diesel untuk kendaraan darat; KERETA TIDUR; Kendaraan gandengan yang dilengkapi dengan peralatan sediaan penggosok permukaan basah dan kotak pengontrol pneumatik; balon udara panas; mobil dilengkapi sistem bantuan pengemudi; jalu peddock; suspensi peredam kejut untuk kendaraan darat; Bodi plastik dan fiberglass untuk motor, mobil, bus, dan truk; Perlengkapan sepatu rem dengan per; CUP FOR CLUTCH OPERATING (karet sentral kopling bawah); sandaran behel penumpang; alat pengungkit [bagian dari gerbong kereta api]; Kendaraan gandengan yang dilengkapi dengan peralatan sediaan penggosok permukaan basah dan pengeras pipa; Pesawat terbang listrik; TMEPAT DUDUK PENGAMAN UNTUK ANAK ANAK; ambulans; becak pengiriman; Ban dalam untuk ban pneumatik untuk roda kendaraan; kendaraan pesawat penarik; tromol; bantalan kereta api; Kap mobil; pelindung kaki untuk kereta dorong bayi ; hub roda untuk kendaraan roda dua; spoiler untuk kendaraan otomotif; Sasis kendaraan; penutup hub; kendaraan-kendaraan dengan penggerak empat roda yang digunakan untuk kegiatan-kegiatan offroad atau on road dan mempunyai jarak yang tinggi antara bodi mobil dengan permukaan tanah (sport utility vehicles) ; aparatus untuk bergerak di darat; Kendaraan gandengan yang dilengkapi dengan peralatan sediaan penggosok permukaan basah dan katup; lengan ayun sepeda motor; roda penggerak yang terletak di pusat untuk kendaraan; mobil selimut [berbentuk]; kopling untuk digunakan dengan cengkeraman untuk kendaraan darat; rel atap kendaraan; roda untuk kendaraan bermotor; kafilah ditarik trailer; standar untuk sepeda; tubuh untuk kapal; panel pintu untuk kendaraan darat; ban untuk mengaspal; impeller untuk skuter air; rantai ban untuk jalanan bersalju; asbak untuk kendaraan; Badan kendaraan; fender untuk kapal; tirai penghalang sinar matahari yang disesuaikan untuk mobil; tutup pelindung kereta bayi; Alat pacu untuk kendaraan; kursi roda listrik; POROS TRANSMISI UNTUK KENDARAAN DARAT; grip tape untuk setang sepeda motor; ban dalam tiup, perkakas reparasi ban dalam; selimut kursi dorong; kapal kargo; kursi pendorong kendaraan untuk digunakan dengan safety harness; tas sepeda; bagian struktural untuk ambulan; REPAIR KIT FOR BRAKE MASTER CYLINDER (BAGIAN DARI REM); ban sepeda; penutup tangki bensin kendaraan; elemen mekanik untuk kendaraan darat; gerobak amunisi; mobil listrik sel bahan bakar; Kendaraan gandengan yang dilengkapi dengan peralatan sediaan penggosok permukaan basah dan pra-penyaring bensin; silinder rem utama; pemegang kaca untuk kendaraan; ban untuk kendaraan pengangkut tanah; rakit; bus bertenaga listrik; pelek roda; penutup yang dapat ditarik untuk kendaraan pengangkut barang; Trailer dan semi-trailer untuk kendaraan; kendaraan darat bertenaga listrik; pompa udara untuk ban mobil; Blangwir; pelana siklus; skuter mobilitas; alarm pencuri untuk mobil; tutup minyak rem; davits untuk kapal; moped listrik; Sensor parkir (alarm tanda mundur untuk kendaraan); pompa untuk menggembungkan ban sepeda motor; badan untuk kendaraan; Sadel untuk sepeda motor; kapal jet pribadi; jendela mobil; Cincin rol jarum untuk kendaraan; kursi anak-anak untuk kendaraan; penutup radiator motor; penutup gear; kursi anak untuk digunakan di kendaraan; as jantan / suri jantan untuk kendaraan; engkol siklus; rack end bagian dari kendaraan (mobil); sandaran kepala dan penutup untuk bangku mobil; sepeda operator untuk kendaraan; ban, peralatan ban anti gelincir; velg racing; ban untuk truk; perahu jet; panduan dan slider rantai untuk kendaraan dari elastomer poliuretan; bagian-bagian stang; sistem rem untuk kendaraan; Andong; Kendaraan gandengan yang dilengkapi dengan peralatan sediaan penggosok permukaan basah dan jet saluran masuk; bumper untuk mobil; Pengatur keseimbangan mobil; roll troli kandang; peredam kejut suspensi untuk mobil; jok untuk kendaraan; traktor untuk keperluan pertanian; kanopi untuk truk pick-up; mengayuh perahu; penutup berbentuk untuk mobil dan mobil balap; suspensi; tutup roda; Transmisi untuk kendaraan; penutup kendaraan [terpasang]; kendaraan untuk perjalanan dengan kereta; kaca depan untuk kendaraan; drive kereta untuk sepeda; rakit, selain rakit yang menyelamatkan jiwa; tenda kafilah; rem; WHEEL CYLINDER ASSY (silinder roda); sabuk pengaman untuk kursi kendaraan; frame untuk kendaraan bermotor roda dua; jari-jari roda untuk kendaraan roda dua; rantai sepeda; alarm anti-pencurian untuk kendaraan darat; Bak gerobak; kontrol stang untuk moped; kepala-sisanya untuk kursi mobil; kaki pedal mencakup untuk sepeda; rantai ban untuk kendaraan darat; As shock untuk kendaraan darat; bagian kendaraan untuk mengamankan komponen kompartemen mesin (shock towers); roda gigi reduksi untuk kendaraan darat; mesin bensin untuk kendaraan darat; tambang gerobak roda; tali pengaman untuk balap mobil; perahu dayung flat-bottomed; rumah motor dengan sel yg dpt dibongkar; gantungan lengkap; rangka bawah kendaraan; kendaraan dipasang cover untuk mobil; penutup untuk mesin kendaraan; cleat [bahari]; bantal kursi roda; sirkuit hidrolik untuk mobil; kerudung untuk mesin mobil; ban untuk roda kendaraan; mobil kereta api; ring roda bergigi; Kendaraan gandengan yang dilengkapi dengan peralatan sediaan penggosok permukaan basah dan penyaring minyak; penutup berbentuk untuk kendaraan; penutup diferensial; ban untuk ban mobil; breket plat nomor; bagian struktural untuk sepeda motor; sabuk anti-gesekan (kendaraan); Mekanisme propulsi untuk kendaraan; garpu depan untuk kendaraan roda dua; engsel mobil; pegangan pintu penjaga awal untuk mobil; TRUK PENYIRAM; CLUTCH OPERATING ASSY (sentral kopling bawah); bak roda gigi; kendaraan darat tak berawak [UGV]; mengangkat platform untuk lampiran ke kendaraan darat; kantong-kantong untuk pintu samping mobil; atasan lembut untuk mobil; tempat surat perizinan berkendaraan; tutup roda tengah; kursi anak untuk sepeda; penuh trailer; non-kendaraan bermotor roda dua; pesawat tiltrotor; kopling kereta api; batang derek untuk kendaraan; Oplet; sepeda untuk anak-anak; tempat minuman untuk digunakan di kendaraan darat; cakram rem untuk kendaraan; kompartemen sarung tangan untuk mobil; hub untuk roda sepeda motor; sarung motor; kopling rahang untuk kendaraan darat; car tidies; roda untuk kendaraan darat; DRIVE SHAFT BOOT KIT (BOOT KARET AS RODA); penutup tahan air yang terpasang dengan penutup ritsleting untuk penyimpanan sepeda motor; ban vulkanisir untuk mobil balap; Pedati; KENDARAAN YANG BERJALAN DIATAS REL; roda-roda sepeda; as gandar penghubung; pengangkut bagasi untuk sepeda motor; kaliper; Kopling untuk mobil; bantalan stang untuk kendaraan roda dua; mengemudi rantai untuk kendaraan darat; gerbong pengecoran; Pelek roda sepeda; menaburkan truk; rantai sepeda motor; bel sepeda; Kendaraan gandengan yang dilengkapi dengan peralatan sediaan penggosok permukaan basah dan penyaring bensin; gelendong untuk kendaraan darat; kotak perlengkapan untuk kendaraan; cetakan pintu dan atap tetesan air; Kendaraan gandengan yang dilengkapi dengan peralatan sediaan penggosok permukaan basah dan bagian katup; perahu dayung; Penggerak mula (prime movers) non-elektrik untuk kendaraan darat, tidak termasuk bagian-bagiannya; tapak untuk kendaraan dan traktor; liners dipasang untuk area kargo kendaraan; REPAIR KIT FOR CLUTCH OPERATING (BAGIAN DARI REM); batang kap kendaraan; persneling untuk kendaraan darat; pembersihan troli; tanda belok untuk kendaraan darat; bantalan roda untuk kendaraan darat; kopel lengkap; unicycles listrik; diferensial cabang; peredam kejut untuk mobil; ban untuk sepeda motor; motor listrik untuk sepeda motor; panel pintu untuk kendaraan; pompa udara untuk ban sepeda motor; kereta [kendaraan]; rem cakram hidrolik untuk sepeda; klakson peringatan untuk kendaraan roda dua; alarm tanda mundur untuk kendaraan; Tunggangan (Kendaraan); pelindung radiator motor; pembatasan keamanan kendaraan untuk digunakan dengan carrycots; bantalan rem cakram untuk kendaraan; tali pengaman kursi mobil; Kursi malas untuk kendaraan; trailer untuk kendaraan; Sope; kendaraan bermotor bertenaga listrik; keranjang sepeda; pembatasan kepala untuk kendaraan; Balljoint untuk roda kendaraan; alat penjungkit [bagian dari mobil angkutan kereta api]; bantalan poros untuk kendaraan darat;

kapal keruk [kapal]; tubuh lapis baja untuk kendaraan; hexacopters, selain mainan; giring untuk keperluan transportasi; penghubung cepat hidrolik untuk backhoe; panel sisi bodi kendaraan; anti-roll bar untuk suspensi kendaraan darat; berbantal udara kendaraan untuk transportasi pribadi; tali Derek kendaraan dan tali pengikat roda (kendaraan); bantalan untuk sabuk pengaman; gril mobil; kisi radiator dari logam untuk kendaraan; Setang sepeda; mesin kendaraan bermotor; mobil kereta api listrik; Kendaraan gandengan yang dilengkapi dengan peralatan sediaan penggosok permukaan basah dan penyaring udara; gerobak selang; kendaraan tidak bermotor; mesin untuk kendaraan darat; rem kerucut untuk kendaraan darat; pelindung garpu depan; Kendaraan gandengan yang dilengkapi dengan peralatan sediaan penggosok permukaan basah dan solenoida pengganti; STANG GEROBAK; Truk; bagian-bagian struktural pesawat rotor; ember kursi untuk mobil; penyesuai kursi pada kendaraan; sepatu roller self-balancing; cetakan sabuk; punggung kursi roda; bola setir kendaraan; baling-baling helikopter; engsel pintu untuk kendaraan; tempat barang untuk kendaraan; saluran kaca untuk kendaraan; kayuh; stabiliser stang; penahan carrycot untuk digunakan di kendaraan; pedal rem untuk sepeda motor; bantal jok untuk jok kendaraan air; kereta listrik untuk kendaraan kereta api; bagian struktural untuk sepeda; banci bar untuk sepeda motor; roda disk untuk sepeda; penggerak listrik untuk kendaraan darat; penutup lampu motor; lengan sisanya untuk kursi kendaraan; kunci baris; minibus; booster kursi untuk digunakan dalam kendaraan; kereta funicular; Rem Tromol; motor listrik untuk kendaraan darat; roll bar (kendaraan); bius tambang-mobil; motor skuter; Kendaraan gandengan yang dilengkapi dengan peralatan sediaan penggosok permukaan basah dan saluran udara; Variasi untuk menutup pegangan pintu kendaraan; pelindung matahari dan visor untuk mobil motor; baling-baling sekrup untuk kendaraan; pelek roda untuk kendaraan roda dua; kendaraan untuk bergerak di darat, udara, air atau rel.; sepeda motor untuk balapan di sirkuit tanah (motocross); REPAIR KIT FOR CLUTCH MASTER (BAGIAN DARI REM); Braket bawah sepeda; Kapal laut; Kendaraan gandengan yang dilengkapi dengan peralatan sediaan penggosok permukaan basah dan kotak pengontrol listrik; Kursi pengaman untuk bayi dan anak-anak untuk kendaraan; derailleurs belakang; terpal diadaptasi [sudah terbentuk] untuk pedal sepeda listrik; pegangan tuas rem sepeda; operator bagasi untuk sepeda; Tuas persneling untuk kendaraan; gerobak menjadi kendaraan darat bermotor; WIPER KACA MOBIL; atap sinar matahari untuk kendaraan; Kendaraan gandengan yang dilengkapi dengan peralatan sediaan penggosok permukaan basah dan konektor listrik.; As starter untuk kendaraan; Kendaraan gandengan yang dilengkapi dengan peralatan sediaan penggosok permukaan basah dan kit perbaikan katup; sangkar (tempat) botol air sepeda; penutup anti debu untuk kendaraan darat; komponen transmisi untuk kendaraan darat; penutup kaliper; selimut pas untuk kendaraan laut; pelapis rem untuk kendaraan; Kendaraan roda dua; kantong pelana disesuaikan untuk sepeda roda tiga; Klakson sepeda motor; kereta barang; Per untuk kampas rem kendaraan; Payung untuk ditempelkan pada kereta bayi; dudukan mesin (engine mounts) untuk kendaraan darat; pesawat ringan; pemegang lumpur lipatan; hub untuk kendaraan darat; As Overan Untuk Kendaraan; kabel rel tunggal dan sistem drum pada kendaraan; restraints anak untuk kursi kendaraan; sinyal arah untuk mobil; kain klos; Karoseri untuk kendaraan gandengan / kereta tempelan; Bemper untuk mobil, bus, dan truk; CALIPER KIT; Inflator pompa angin ban; trailer massal hauling; alarm anti-pencurian untuk kendaraan; bergoyang bar untuk suspensi kendaraan darat; kisi radiator, bukan dari logam, untuk kendaraan; penunjuk arah untuk sepeda motor; traktor amphibi; bagasi gerobak bermotor; tempat poros roda otomobil; kendaraan sipil lapis baja; kerangka lengkap; flensa untuk ban roda kereta api; bagian struktural untuk kendaraan darat; gantungan barang kendaraan; kapal dengan fitur derek dimasukkan; selimut pas untuk mobil golf bermotor [kendaraan]; kaca spion samping untuk kendaraan; bagian struktural untuk kereta; Kendaraan roda empat; kastor untuk troli [kendaraan]; blok rem untuk kendaraan; kain penutup jok untuk kendaraan; Getek; berkemah truk yg dpt dibongkar; Kendaraan gandengan yang dilengkapi dengan peralatan sediaan penggosok permukaan basah dan tutup pengisi; gerobak karung; CUP KIT FOR BRAKE MASTER CYLINDER (set karet sentral rem); tutup roda untuk kendaraan; Kendaraan gandengan yang dilengkapi dengan peralatan sediaan penggosok permukaan basah dan adaptor lug; Kickstands sepeda motor; Klakson untuk sepeda motor; Sadel untuk sepeda motor; Standar untuk sepeda motor; ban untuk sepeda motor; frame sepeda motor; garpu depan untuk kendaraan roda dua; hub untuk roda sepeda motor; jari-jari roda sepeda motor; mesin sepeda motor; mudguards sepeda motor; pedal sepeda motor; pengangkut bagasi untuk sepeda motor; penutup sadel untuk sepeda motor; rem sepeda motor; selat pelindung untuk sepeda motor (sayap (fairing) untuk sepeda motor); sepeda motor; sepeda motor listrik; setang sepeda motor.; kursi pengangkut anak-anak; mesin mobil, bagian-bagian dan perlengkapannya; bus yang dirancang untuk banyak penumpang dan perjalanan jarak jauh; wadah penyimpanan rak atap untuk kendaraan darat; kendaraan off-road; Pedal rem; sarung jok untuk mobil; persneliing untuk kendaraan darat; atap bar untuk kendaraan; pemegang roda cadangan; sandaran dan bantal disesuaikan untuk digunakan di kendaraan darat; perahu karet; karet penampung minyak untuk kendaraan; kendaraan untuk melayani penjualan makanan dan minuman; roda kemudi untuk kendaraan darat; gerbong untuk orang cacat; truk ringan; kursi ejektor untuk pesawat; cover gear depan; tapak untuk vulkanisir ban; sabuk anti-kapal selam (kendaraan); roda untuk sepeda; pelek untuk roda mobil; peralatan anti selip untuk roda kendaraan; Kumpulan sprocket untuk roda sepeda motor; kereta tangan; sambungan bola suspensi untuk kendaraan; non-bermotor skuter [kendaraan]; ban untuk mobil penumpang; Poros penggerak untuk kendaraan darat; trim interior untuk mobil; mobil hybrid; kopling poros untuk kendaraan darat; gerobak rumah sakit; Rangka sepeda; pin as bergigi; Variasi untuk memberi bentuk pada bagian samping depan kendaraan; kuk bola tengah; peredam kejut untuk kendaraan; Trek untuk traktor; perahu motor; motor, listrik, untuk kendaraan darat; ban mobil; ban luar untuk kendaraan; Kendaraan gandengan yang dilengkapi dengan peralatan sediaan penggosok permukaan basah dan mesin vibrator; kursi untuk anak-anak untuk digunakan di kendaraan; PENUTUP SETIR KENDARAAN; suku cadang trim interior untuk mobil; kotak atap untuk kendaraan; kabin kereta gantung; anakan perahu; balon udara panas [kendaraan]; Perahu Jegong Kecil; rem cakram untuk sepeda motor; kendaraan listrik swadaya; bagian struktural untuk rangkaian kereta api; cara cenderung untuk kapal; mudguards untuk kendaraan roda dua; drone; mudguards untuk mobil; grip tangki untuk sepeda motor; hydrofoils; kopling untuk kendaraan darat; Perahu Jembing; trailer kuda; rail (jeruji) bumper depan untuk mobil; power recliner back assemblies untuk kursi roda; Karoseri untuk kendaraan roda empat atau lebih kategori bak tertutup; Mesin elektrik untuk mobil; tutup naf; HYDROVAC CUP (Karet Sentral untuk rem); bagian struktural untuk pesawat terbang; sabuk transmisi untuk kendaraan darat; ban untuk sepeda anak-anak; Kendaraan gandengan yang dilengkapi dengan peralatan sediaan penggosok permukaan basah dan bagian peledak; power windows untuk kendaraan bermotor; kendaraan yang berjalan di atas rel; tangki bahan bakar untuk kendaraan darat; mudguards sepeda; kendaraan listrik ringan; ban untuk mesin pertambangan beroda; trailer kemping; pin kap kendaraan; kereta hewan peliharaan; meluncurkan; lokomotif listrik; sinyal arah untuk kendaraan; mangkok ganda untuk kendaraan; kendaraan air berbahan bakar jet kecil; stabiliser shock; gantungan untuk kendaraan; roda omni directional untuk kendaraan; inner shaft untuk kendaraan; Pacuan perenggang-perenggang untuk kendaraan-kendaraan; kursi anak portable untuk kendaraan; ujung as penghubung; baling-baling untuk skuter air; sarung penutup mobil; tuas elektrik untuk mengangkat pintu bagasi; KENDARAAN PEMBAWA SELANG AIR PEMADAM KEBAKARAN; tas pas untuk sepeda mengangkut; penarik untuk kendaraan; drone untuk pengiriman (delivery drones); transmisi untuk kendaraan darat; lengan idler [bagian dari kendaraan]; kendaraan lapis baja beroda; Pijakan Kaki (footstep); pesawat tanpa pilot; pemegang kaca untuk mobil; troli roda

dua; KERETA SALJU YANG DIHELA KUDA(KENDARAAN); ban untuk roda pendarat untuk pesawat terbang; rak sepeda untuk mobil; kendaraan sport; Kendaraan gandengan yang dilengkapi dengan peralatan sediaan penggosok permukaan basah dan pegas; jendela untuk kendaraan; Piringan disc; rak bagasi tas untuk sepeda motor; tromol mobil; anti-lock sistem [ABS] untuk mobil pengereman; trailer untuk digunakan dengan kendaraan roda dua; dashboard; TUTUP RODA; kendaraan amfibi; bug perisai sebagai bagian struktural dari kendaraan; Kendaraan untuk bergerak di darat; tutup kenalpot; Sliders garpu untuk sepeda motor; spoiler untuk mobil; Cranket untuk sepeda motor; Kampas kopling untuk kendaraan; Mur roda untuk roda kendaraan; rak bagasi untuk siklus; bantal jok untuk jok pesawat udara; penutup sadel untuk sepeda; sepeda olahraga; cover untuk penutup bak mobil; penutup roda untuk kendaraan; mobil penumpang; TRUK PENGANGKUT BARNAG; gigi pembalik arah untuk kendaraan darat; tip tubuh untuk truk; kendaraan serba guna; As persneling untuk kendaraan; rantai roller; Stang (bagian dari kendaraan); Dudukan stang untuk sepeda motor; Kendaraan transportasi yang bergerak secara otonom; sandaran yang diadaptasikan untuk penggunaan di kendaraan; Becak; penutup ban untuk kendaraan; kayak; pelek untuk roda siklus; Delta Box; asbak untuk mobil; PINTU ANGKAT BAGIAN BAGASI KENDARAAN DARAT; jari-jari untuk kendaraan darat; baut pin raja; GEROBAK UNGKIT; peninggi stang; setang untuk kendaraan roda dua; skuter bertenaga listrik [kendaraan]; gerbong; strip pelindung untuk badan kendaraan; bantalan batang kemudi untuk perahu; kursi untuk mobil; batang penggerak untuk kendaraan darat, selain dari bagian-bagian motor dan mesin; Jaringan bagasi untuk mobil; terpal diadaptasi [berbentuk] untuk digunakan dengan kapal; ECU; kendaraan darat lapis baja; Spatbor untuk mobl; Tiang rem belakang sepeda motor; anti-pencurian kunci untuk digunakan pada roda mobil kemudi; selimut dipasang untuk sepeda motor; penutup sistem kopling; sayap aerodinamis untuk pesawat terbang; traktor penanganan material yang dipandu otomatis [tanpa pengemudi]; kemudi untuk kapal; rantai anti selip untuk ban kendaraan; Boot tidies; jepitan jeruji untuk roda kendaraan darat; kursi untuk kendaraan darat; troli belanja; PAPAN INJAKAN KENDARAAN; pelana untuk kendaraan bermotor roda dua; pilar kendaraan; tank ballast kapal [komponen struktural kapal]; Karet shockbreaker untuk kendaraan; KERANGKA UNTUK SEPEDA; penggerak railcar seluler; pemantik cerutu untuk mobil; rak bagasi untuk kendaraan; pelapis ban; sepeda balap jalanan; kendaraan komersial; kursi keselamatan untuk bayi, untuk kendaraan; JENDELA KAPAL; perangkat anti-silau untuk kendaraan *; penutup sandaran kepala kendaraan; Karoseri wadah atau bak penampungan untuk kendaraan pembuangan; kantong pelana disesuaikan untuk sepeda motor; selimut dipasang untuk kapal dan kendaraan laut; seri mobil hybrid; rem untuk kendaraan; gerobak untuk selang taman; penutup palka baja untuk kapal; sepeda tandem; kapal cepat; giring [kendaraan]; trailer berpendingin; pedal sepeda; papan pijakan kaki; pannier diadaptasi untuk sepeda motor; penutup anti debu untuk sistem suspensi atau unit kemudi untuk kendaraan; strip karet pelindung untuk pintu kendaraan; BRAKE HOSE (selang rem); buffer untuk saham kereta api bergulir; skuter; trailer kargo; kapal kesenangan; tabung shock depan; skuter dorong [kendaraan]; Modul pedal akselerator untuk kendaraan darat; spoiler untuk kendaraaan darat; kuk tengah; bogie untuk mobil kereta api; Penyemprot Minyak rantai motor; perambulator menggabungkan carrycots; kabel rem untuk sepeda motor; sidecars sepeda motor; mobil balap motor; Kendaraan gandengan yang dilengkapi dengan peralatan sediaan penggosok permukaan basah dan saluran pengocok listrik dan pneumatik; PELINDUNG TEMPAT DUDUK UNTUK KENDARAAN; penutup untuk hand grip untuk sepeda kargo; gigi bolu (bagian dari gardan); Keranjang untuk perambulator; bantalan untuk kendaraan; hub topi penutup; WHEEL CYLINDER PISTON CUP (Karet Rem); sistem suspensi udara untuk kendaraan; penutup baut spion; piringan rem cakram untuk kendaraan; garpu rem untuk mobil; aerostats; kendaraan roda dua; lapisan atap untuk kendaraan; selang / kabel kopling; Gear Kick Idle Untuk Kendaraan; kaliper rem untuk kendaraan darat; Ban [untuk mobil]; dayung; tailgate daya untuk kendaraan; kayu [bingkai] untuk kapal; trailer sepeda; baling-baling kendaraan; mobil untuk menampilkan barang contoh (sampel); sabuk drive untuk kendaraan roda dua; sambungan universal untuk kendaraan darat; pembawa ban cadangan untuk kendaraan; pembawa barang untuk kendaraan; Komstering, untuk kendaraan; pelindung shock depan motor; Kampas rem tromol; perahu ski; Sistem keamanan untuk kendaraan [selain kunci]; Gear Ratchet Starter Untuk Kendaraan; wadah abu tembakau diadaptasi khusus untuk digunakan dalam kendaraan; Dump gerobak; batang stang untuk sepeda; Velg Mobil dan Motor; poros roda kendaraan; ban; kursi pesawat; Bantalan untuk kendaraan darat; ban dalam untuk ban siklus; papan selancar untuk mobil; atap geser untuk mobil; tanduk sepeda; dress penjaga untuk sepeda; baling-baling untuk kapal; bellow merupakan bagian dari kendaraan; mobil van pengantaran barang; KERETA UNTUK SEPEDA ANGKUT BARANG RODA TIGA; kendaraan remote control, selain mainan; balok intrusi pintu untuk kendaraan; kunci gandar belakang; tombol-tombol tuas transmisi untuk kendaraan darat; kursi kendaraan; pedal untuk kendaraan roda dua; Sabuk pengaman pengemudi (kendaraan); frame sepeda motor; helicams; mudguards untuk truk; kaca depan untuk mobil; pegas penahan kejut untuk kendaraan bermotor; penutup untuk ban dalam; kopling daya untuk kendaraan darat; tempat tidur untuk kendaraan; Pelapis ban vulkanisir; pemegang cangkir untuk kendaraan; sandaran untuk kendaraan; kapal dilipat; rantai roller untuk sepeda motor; gantungan tunggangan untuk kendaraan darat; bodywork untuk kendaraan bermotor; hub untuk roda mobil; terpal diadaptasi [sudah terbentuk] untuk digunakan dengan sepeda motor; perahu rekreasi; traktor jalan; transmisi untuk kendaraan bermotor; katrol sabuk untuk kendaraan darat; pilar bodi atas kendaraan; kunci anti maling untuk kendaraan; freewheels untuk sepeda motor; pedal rem [bagian sepeda motor]; mobil jenazah; kendaraan bermotor militer untuk pengangkutan senjata; penarik mobil ski; Asbak mobil; kendaraan rekreasi; Sliders dan pelindung untuk sepeda motor; kapal kabel; spatbor; rantai anti-selip; gear box otomatis untuk kendaraan darat; roda gigi untuk sepeda; skuter pedal; sasis mobil; bak engkol untuk kendaraan darat; disengaging gigi untuk kapal; bagian struktural untuk kapal; windshield; Kendaraan gandengan yang dilengkapi dengan peralatan sediaan penggosok permukaan basah dan lug; hydrofoils [kapal]; rantai untuk kendaraan darat; tempat pengatur barang mobil; sepeda; Jeruji pendek; pembawa barang untuk kendaraan darat; BAN KARET MATI UNTUK RODA KENDARAAN; Per Kick Untuk Kendaraan; atap keras yang bisa dilipat atau dilepas (hardtop); otomatis dipandu [driverless] truk material handling; dinghies; rem rim hidrolik untuk sepeda; selimut pas untuk kendaraan; roda gigi untuk kendaraan darat; Ban dalam untuk kendaraan; ban vulkanisir untuk mobil penumpang; konverter torsi hidrolik untuk kendaraan darat; motor listrik untuk mobil; selat pelindung untuk sepeda motor (sayap (fairing) untuk sepeda motor); tempat membawa anak untuk sepeda; Rem pakam (rem dish); kendaraan militer; Pedal stater sepeda motor; kursi roda bertenaga listrik; saluran untuk lokomotif; Pompa angin untuk mobil; velg jeruji; pompa untuk menggembungkan ban kendaraan; jeruji sepeda; tambalan untuk memperbaiki ban dalam; Kendaraan gandengan yang dilengkapi dengan peralatan sediaan penggosok permukaan basah dan pengatur jarak; sprocket; johnboats; kapal uap dayung; gosok rel untuk kapal laut; penutup kendaraan [berbentuk]; ban untuk truk sampah yang digunakan untuk mengangkut beban melalui medan kasar (articulated dump trucks); ban untuk pencakar roda; lampu sein untuk kendaraan; engsel untuk penutup yang memungkinkan akses ke penyimpanan utama atau kompartemen bagasi (decklid hinges); alat anti silau untuk kendaraan; pegas suspensi untuk mobil; Variasi untuk menutup whelldop kendaraan; bantalan steer; Pesan kursi sepeda; pegangan untuk pintu mobil; bagian baja yang dicap yang merupakan bagian integral dari struktur bodi kendaraan (rocker panels); penutup ban dalam; RUMAH BERMOTOR; pas kursi mobil cover; Elemen mekanik untuk kendaraan darat; Batang penghubung untuk kendaraan darat, selain dari bagian motor dan mesin; jari-jari roda untuk kendaraan bermotor roda dua; pesawat tanker; kemudi; Kursi

anak untuk digunakan di dalam kendaraan; sisipan ban mousse; penutup bumper belakang untuk mobil; kursi pilot ejector; hydrofoils untuk katamaran; baling-baling sekrup untuk kapal; batang torsi untuk kendaraan; Alat anti-silau untuk mobil; truk pencampuran beton; saluran untuk kapal; Jok sepeda; segmen rem untuk kendaraan darat; tops konversi untuk kendaraan; mesin kendaraan darat; hub roda kemudi; tuas rem untuk sepeda motor; penjepit stang; tapak untuk traktor; bagian struktural kursi depan dan belakang untuk kendaraan,; serat karbon trim interior untuk mobil; ban tubeless untuk siklus; van kemah; Kickstands siklus; kabel rem; sepeda beroda tiga; kendaraan sel bahan bakar; kendaraan yang disesuaikan untuk penyandang cacat; Kendaraan gandengan yang dilengkapi dengan peralatan sediaan penggosok permukaan basah dan selang kopling peledak; troli bagasi; rak bagasi untuk sepeda; rak bagasi untuk sepeda motor; pintu kendaraan; baling-baling untuk pesawat; ban bus; gerobak dorong; cleat perahu; truk sampah; standar untuk kendaraan darat; klakson kendaraan; Gerobak dorong; bantalan rem cakram untuk kendaraan darat; T-bar untuk lift ski; penutup pelindung untuk kursi kendaraan [berbentuk]; Kendaraan gandengan yang dilengkapi dengan peralatan sediaan penggosok permukaan basah dan adaptor peledak; poros baling-baling untuk kapal; penutup ban cadangan; kendaraan berpendingin; becak; Perahu Eretan; dayung untuk kano; truk untuk melayani penjualan makanan dan minuman; gerobak kecil untuk mengangkut anak-anak; Kereta jepang beroda dua yang dihela dengan sepeda atau di jalankan dengan tenaga manusia; spoiler untuk kendaraan; kait penutup yang memungkinkan akses ke penyimpanan utama atau kompartemen bagasi (decklid latches); Roll bar untuk kendaraan; kabel kopling; traktor; Coil spring untuk suspensi kendaraan darat; non-bermotor kendaraan darat; gearing untuk kendaraan darat; Penutup ban cadangan; motor kursi roda; interior pelindung untuk kendaraan; katamaran; becak listrik; Pengatur Keseimbangan Mobil/Besi Penghubung Roda Kiri dan Kanan; Rantai transmisi untuk kendaraan; tutup nap roda untuk kendaraan darat; penunjuk arah untuk sepeda; penghubung kuk; karet gasket sebagai bagian dari kendaraan bukan untuk mesin; rekstok atap kendaraan; kantong interior untuk kendaraan; harness (keamanan-) untuk kursi kendaraan; ban untuk truk sampah; kursi roda; penghubung tengah; Sliders gandar untuk sepeda motor; Bantalan rem pengatur kaliper depan; terpal diadaptasi [berbentuk] untuk digunakan dengan gerbong kereta api; bracket box motor; rantai untuk sepeda; lengan kuk lengkap; fairings untuk kendaraan roda dua; setir bergigi; van [kendaraan]; modul trim perangkat keras kendaraan; aeronautika aparat, mesin dan peralatan; Seri kendaraan hybrid; kaca depan kendaraan dengan teknologi augmented reality; keseimbangan beban untuk kendaraan roda; jeruji untuk kendaraan darat; pemegang roda cadangan untuk mobil; penutup pelindung mesin; kekang pengaman kendaraan untuk digunakan dengan kursi pengaman; Mekanisme transmisi untuk kendaraan darat; sepeda dengan bantuan tenaga listrik; tenda trailer; sepatu poros untuk kendaraan; roda kemudi untuk kapal; baut setang piston; kursi pengaman untuk bayi untuk penggunaan di kendaraan; sepeda pengiriman; rantai roller untuk kendaraan darat; penutup kereta bayi; kapal; turbin uap untuk kendaraan darat; kipas kaca mobil; jurnal poros; rem sepeda; flip-down tenda Trailer; traktor tangan; gigi drive untuk kendaraan darat; kaki pedal mencakup untuk sepeda motor; Kereta; pompa udara untuk ban sepeda; roda mobil; panel kap mesin untuk mobil; memanfaatkan keselamatan anak untuk kursi kendaraan; kano; peredam kejut untuk sepeda motor; Kereta api; kaca depan; drone dalam sifat hexacopters untuk pertanian untuk kesehatan tanaman survei; penutup samping untuk kendaraan roda dua; Karavan; lipat sepeda listrik; pelindung ban anti cipratan; kursi keselamatan hewan peliharaan untuk digunakan dalam kendaraan; ban vulkanisir; mendorong rantai untuk sepeda motor; Skuter; crankcases untuk komponen kendaraan darat, selain untuk mesin; tubuh untuk mobil kereta api; sirkuit hidrolik untuk kendaraan; standar peddock; batang banci untuk sepeda; isyarat penunjuk arah untuk kendaraan; kursi roda bermotor untuk penyandang cacat dan orang-orang dengan kesulitan mobilitas; sabuk pengaman untuk kursi mobil; Penutup kaki motor skuter; tailgates bermotor untuk truk; ponton; alarm pencegah pencurian kendaraan; freewheels untuk mobil; kacamata kaca depan mobil; ban roda dua tanpa ban dalam; bantalan rem untuk mobil; jaring bagasi untuk kendaraan; tutup pencegah semprotan untuk kendaraan; kursi dorong; pelindung kap mesin untuk mobil; kendaraan bermotor roda dua; pegangan jendela untuk mobil; Selubung untuk ban pneumatik [ban]; sepeda operator untuk mobil; ban dalam untuk ban kendaraan; modul pengangkat pintu bagasi dan pintu belakang bagasi; kendaraan yang dioperasikan dari jarak jauh [ROV] untuk transportasi bawah laut; mesin pembakaran internal untuk kendaraan darat; gerobak; pintu untuk kendaraan; roda kemudi [bagian kendaraan]; non-selip perangkat untuk ban mobil; sepeda balap; roda untuk mobil kereta api; perkakas untuk memperbaiki ban dalam; ban luar; pembawa bagasi mobil; Ban-ban mobil; kendaraan udara tak berawak [UAV]; Motor roda tiga; sasis untuk mobil kereta api; dilaminasi pegas daun untuk suspensi kendaraan darat; kait untuk mengangkat pintu bagasi; sepeda gunung; tambalan ban; KERETA ANAK; sandaran lengan untuk kendaraan; kapal penyelamat; sistem jendela untuk kendaraan; tempat plat nomor; casing untuk ban pneumatik; mobil penumpang kereta api; kabel kopling untuk sepeda motor; tambalan untuk memperbaiki ban kendaraan; ban solid untuk roda kendaraan; pompa udara untuk memompa ban sepeda; pelapis jok untuk kursi kendaraan; pelek roda kendaraan; moped; kapal penumpang; penjepit jeruji (spoke clips) untuk roda; truk pickup; Sabuk gigi (cogged belts) untuk kendaraan darat; troli memancing; breket box; sabuk untuk transmisi daya (V-belts) untuk kendaraan darat; Kendaraan gandengan yang dilengkapi dengan peralatan sediaan penggosok permukaan basah dan pengering dan pendingin udara; pembawa bagasi untuk kendaraan; Truk logging; Kursi berpendingin disesuaikan khusus untuk kereta bayi; rem cakram untuk kendaraan darat; Suspensi peredam kejut untuk kendaraan bermotor; Truk untuk membuang kotoran; jendela yang menghadap ke samping pada kendaraan yang secara signifikan lebih kecil dari jendela penumpang standar (quarter windows); flensa untuk roda kereta api; Pengatur daya elektronik (dc/dc, dc/ac) ditujukan untuk kendaraan darat.; panel bodi untuk kendaraan; rem untuk kendaraan bermotor; bantalan pegangan untuk tangki sepeda motor; pelapis untuk mobil; alat pengait gandengan untuk kendaraan; rantai-rantai anti selip; mobil hidrogen berbahan bakar; Harness bar untuk kendaraan; kendaraan elektrik; dustcarts; Penutup kereta bayi; Pelindung tempat duduk untuk kendaraan (cover seat); Kendaraan gandengan yang dilengkapi dengan peralatan sediaan penggosok permukaan basah dan selang kopling; konsol sebagai bagian dari interior kendaraan; alat ski untuk kendaraan; peredam kejut [kendaraan darat]; kendaraan segala medan; rantai penggerak untuk kendaraan roda dua; CLUTCH BOOSTER (booster kopling); CUP KIT FOR SINGLE MASTER CYLINDER (set karet sentral rem singel piston); penjepit jeruji untuk roda; kancing untuk ban; payung untuk ditempelkan pada kereta bayi; jalu as poros roda; idler arm untuk kendaraan; kereta gantung; rantai salju untuk kendaraan darat; tongkang; perahu nelayan; boneka [tangan truk]; swing arm; elektrik gerobak bertenaga [troli]; harness pengaman kendaraan untuk kursi pengaman untuk anak-anak; daun mata air untuk suspensi kendaraan darat; cermin untuk digunakan pada kendaraan; Bantalan peredam kejut; rem untuk kendaraan darat; standar kendaraan; sistem suspensi untuk sepeda; kendaraan lapis baja; bus; mengemudi motor untuk kendaraan darat; tiang-tiang untuk kapal; perahu kompetisi; roda untuk pendaratan pesawat terbang; penutup jok (single seater); REPAIR KIT BOOSTER (BAGIAN DARI REM); matras anti licin; anti-selip rantai untuk ban kendaraan; pengangkut bagasi untuk mobil; sadel sepeda motor; as ayun; kap mesin untuk mobil; empennages; Bracket plat nomor kendaraan; sepeda mini; penutup jok untuk kendaraan; Variasi untuk menutup spion standart jadi beda; non-bermotor gerobak makanan; penyelenggara kursi belakang khusus diadaptasi untuk digunakan dalam mobil; penyelenggara kursi belakang khusus diadaptasi untuk digunakan di kendaraan; dudukan mesin kendaraan; bilah penghapus kaca depan untuk kendaraan; BRAKE MASTER CYLINDER ASSY (sentral silinder rem); Batang penggerak untuk

mobil; ban dalam untuk ban pesawat; Sepur (Kereta Api); kursi roda manual; center arm untuk kendaraan; peredam kejut suspensi untuk kendaraan darat; pasangan penghubung; Perahu Jukung Katir; pedal sepeda listrik; roda untuk troli (kendaraan); mobil yang dapat mengemudi sendiri; jendela mobil (depan & belakang); kopling (clutches) untuk kendaraan; parasut; penutup atas transmisi untuk kendaraan darat; lubang intip; baling-baling rotor untuk helikopter; bumper belakang untuk mobil; kabel transportasi alat dan instalasi; golf cart [kendaraan]; perangkat non-selip untuk ban kendaraan; perangkat anti silau untuk kendaraan; gagang pintu untuk mobil dan kendaraan darat lainnya; LORI; penutup as roda motor; handle rem/kopling; penarik tambang-mobil; gear box untuk mobil; CUP KIT FOR CLUTCH MASTER (set karet sentral kopling atas); Rem cakram untuk mobil; power windows untuk kendaraan; bagian struktural untuk bus; kereta bayi [prams]; tanduk depan mobil; Keranjang yang disesuaikan untuk sepeda motor; penutup untuk tangki bahan bakar kendaraan; karet peredam kejut untuk kendaraan; Sliders lengan ayun untuk sepeda motor; pasak trailer untuk kendaraan; rem Band untuk kendaraan darat; RV [kendaraan rekreasi]; Peredam Kejut; Spoiler untuk kendaraan; Nap untuk roda sepeda; mudguards untuk kendaraan darat; CUP FOR BRAKE MASTER CYLINDER (Karet sentral Rem); peredam kejut untuk sepeda; LIFT SKI; turbin untuk kendaraan darat; gerobak makanan, bermotor; as gandar belakang; gantungan ban cadangan; ban off road; Panel interior untuk mobil; kusen pintu mobil; kendaraaan udara yang dapat terbang dan mendarat secara vertikal; kursi untuk mobil kereta api; kaki pedal cover untuk siklus; depan (garpu untuk sepeda); kampas rem untuk kendaraan darat; Dayung untuk Perahu Naga; TAS YANG DISESUAIKAN UNTUK KERETA DORONG BAYI; pesawat jet; rantai penggerak untuk kendaraan darat; tuas rem untuk kendaraan darat; poros buku jari depan; bermotor golf cart [kendaraan]; tutup tangki bensin kendaraan darat; kaliper rem untuk kendaraan; bantal penguat anak untuk kursi kendaraan; Tabung besi ukuran kecil pada lengan bawah yang memiliki karet dalamnya untuk mobil. (Bushing Lower Arm); motor listrik untuk kendaraan yang melintasi salju; sistem rem untuk kendaraan darat; stabilizer bar untuk suspensi kendaraan darat; rangka kendaraan; ban pneumatik untuk sepeda motor; CLUTCH HOSE (selang kopling); kasus pas untuk sepeda mengangkut; engkol sepeda motor; wiper lampu; ban untuk kendaraan pertanian; Isyarat sinyal untuk kendaraan (lampu sein); Per Daun untuk Kendaraan Bermotor; bell crank untuk kendaraan; engkol sepeda; Mimis Starter Untuk Kendaraan; penutup pelindung untuk kursi kendaraan [terpasang]; roda; Traktor penyebar pupuk; ban berduri untuk kendaraan; lengan sisanya untuk kursi roda; selimut pas untuk kendaraan roda kemudi; garpu sepeda; kapal pneumatik; Skuter (kendaraan); sepeda beroda tiga untuk anak-anak, untuk keperluan transportasi; lengan suspensi untuk kereta api telpher; mudguards sepeda motor; rolling stock untuk kereta api; alarm membalikkan listrik untuk kendaraan; mobil samping; poros untuk kendaraan darat; ban untuk excavator beroda; penutup roda kemudi berbentuk untuk mobil; kopel fleksibel; naf roda kendaraan; Troli listrik untuk golf; mendorong kopling poros untuk kendaraan darat; coachwork untuk kendaraan bermotor; Kendaraan gandengan yang dilengkapi dengan peralatan sediaan penggosok permukaan basah dan media peledak dari kaca; karet rem (tutup abu); BANTALAN KERETA API; skuter air; palka menjadi bagian struktural dari tongkang; Ban roda kendaraan [ban]; Sadel sepeda; kendaraan bertenaga hidrogen; Velg untuk roda kendaraan; kalung engkol lonceng; setelan rantai; box bagasi kendaraan; Kendaraan gandengan yang dilengkapi dengan peralatan sediaan penggosok permukaan basah dan selang udara; kotak transmisi untuk kendaraan darat; motor arus bolak-balik untuk kendaraan darat; klakson untuk kendaraan; kendaraan listrik dengan lepas landas dan pendaratan vertikal; Kendaraan gandengan yang dilengkapi dengan peralatan sediaan penggosok permukaan basah dan pengatur saringan; penutup rangka; Lengah bawah untuk mobil (Lower Arm); rem untuk mobil; papan self-balancing; Traktor sebagai alat angkut; Ban untuk buldoser; rantai penggerak sepeda motor; gigi untuk sepeda; bermotor dan komputerisasi golf cart [kendaraan]; parasut karena menahan gerakan kendaraan; motor untuk kendaraan darat; MATERIAL BERODA UNTUK JALAN KERETA API KABEL; mesin sepeda motor; peredam bantingan suspensi untuk kendaraan; Kendaraan gandengan yang dilengkapi dengan peralatan sediaan penggosok permukaan basah dan inhibitor karat; penahan kepala untuk kursi kendaraan; Gear box untuk kendaraan darat; Kendaraan gandengan yang dilengkapi dengan peralatan sediaan penggosok permukaan basah dan packing gland; Perahu Naga; pelek sepeda; omnibus; hub roda kendaraan; kendaraan bermotor tanpa pengemudi [otonom]; pesawat terbang; pelindung lampu untuk kendaraan; lengan sisanya untuk kursi mobil; Kepala Bagian dari sepeda (bagian sepeda); mudguards siklus; indikator arah untuk kendaraan darat; terpal diadaptasi [berbentuk] untuk digunakan dengan trailer kendaraan; helikopter; kendaraan utilitas untuk rumput rumput dan tanah pemeliharaan dan penggantian; bola sendi; mobil kemah; poros untuk roda kendaraan; flap pada kendaraan yang dapat diproyeksikan untuk menciptakan hambatan dan mengurangi kecepatan (spoiler); MESIN PENARIK; penutup kursi kendaraan [berbentuk]; sistem penyimpanan bahan bakar dan komponen sebagai bagian struktural dari kendaraan; kapal layar; karet penyegel untuk rem tromol untuk kendaraan; Bodi mobil; pintu untuk mobil kereta api; kursi pelontar; KERETA UNTUK INSTALASI ANGKUTAN DENGNA KABEL (KERETA GANTUNG)===

210	Nomor Permohonan	:	DID2024100588
220	Tanggal Penerimaan	:	03/10/2024 15:00:07
320	Prioritas	:	
730	Nama Pemohon	:	TOYOTA JIDOSHA KABUSHIKI KAISHA (also trading as
	Alamat Pemohon	:	1, Toyota-cho, Toyota-shi, Aichi-ken Japan
740	Nama Kuasa	:	Ir. Migni Myriasandra Noerhadi MIP. MSEL.
	Alamat Kuasa	:	PT. BIRO OKTROI ROOSSENO Kantor Taman A-9, Unit A6 & A7 Jl. Dr. Ide Anak Agung Gde Agung (Mega Kuningan) Jakarta 12950, INDONESIA
	Tipe Merek	:	Merek Kata
	Nama Referensi Label Merek	:	TZ450e
566	Arti Bahasa	:	Tidak Ada Terjemahan
591	Uraian Warna	:	Hitam dan putih
511	Kelas Barang/Jasa	:	12
510	Uraian Barang/Jasa	:	===Mobil dan bagian strukturalnya===

540 Etiket

TZ450e

210 Nomor Permohonan : DID2024100589

220 Tanggal Penerimaan : 03/10/2024 15:00:08

320 Prioritas :

730 Nama Pemohon : TOYOTA JIDOSHA KABUSHIKI KAISHA (also trading as

Alamat Pemohon : 1, Toyota-cho, Toyota-shi, Aichi-ken Japan

740 Nama Kuasa : Ir. Migni Myriasandra Noerhadi MIP. MSEL.

Alamat Kuasa : PT. BIRO OKTROI ROOSSENO Kantor Taman A-9, Unit A6 & A7 Jl. Dr. Ide Anak Agung Gde Agung (Mega Kuningan) Jakarta 12950, INDONESIA

540 Etiket

TZ550e

Tipe Merek : Merek Kata

Nama Referensi Label Merek : TZ550e

566 Arti Bahasa : Tidak Ada Terjemahan

591 Uraian Warna : Hitam dan putih

511 Kelas Barang/Jasa : 12

510 Uraian Barang/Jasa : ===Mobil dan bagian strukturalnya===

---

210 Nomor Permohonan : DID2024100559

220 Tanggal Penerimaan : 03/10/2024 14:32:20

320 Prioritas :

730 Nama Pemohon : HOSIANTA

Alamat Pemohon : Jl. Krendang Selatan Rt. 003/007, Kel. Krendang, Kec.

740 Nama Kuasa : Siti Hanah S.E.,

Alamat Kuasa : S. Hanah, S.E. & Yulius Cung, S.H.,M.H. Jalan Biak No 7C

540 Etiket

UPSWAYMAKERBILED

Tipe Merek : Merek Kata

Nama Referensi Label Merek : UPSWAYMAKERBILED

566 Arti Bahasa : Tidak Ada Terjemahan

591 Uraian Warna : Hitam

511 Kelas Barang/Jasa : 12

510 Uraian Barang/Jasa : ===kit tutup gandar depan; becak bermotor; kekang parasut; go-gerobak [bermotor]; tensioner assy untuk kendaraan; Bak belakang truk yang dapat ditinggikan[bagian dari kendaraan darat]; badan untuk kendaraan bermotor; Tuas Kopling; Rem untuk kendaraan darat; sel bahan bakar dan katup pengisi dan perlengkapan saluran bahan bakar (kendaraan); minivan; kereta bayi dengan dukungan bayi yang dapat dilepas; stut kopling hidrolik; tambalan untuk ban dalam ban; As roda untuk sepeda motor; jendela untuk mobil; alat untuk bergerak di darat, udara atau air; Rumah Primary kopling Untuk Kendaraan; tutup cvt; kantong pelana disesuaikan untuk sepeda; Kendaraan gandengan yang dilengkapi dengan peralatan sediaan penggosok permukaan basah dan pengisi corong; motorsailers; sepeda motor listrik; Gear rasio untuk kendaraan; pushchair dipasang dilengkapi kelambu; penutup ekor untuk kendaraan roda dua; rak atap untuk mobil; ban vulkanisir untuk mobil; hydrofoils untuk kapal; rumah mobil; kendaraan angkutan pribadi; laci tempat barang untuk kendaraan; penutup untuk tangki bensin (gas) kendaraan; Rakitan bantalan rem (rakitan kaliper); operator papan selancar untuk mobil; mobil untuk instalasi transportasi kabel; ban vulkanisir untuk truk; anti-selip kancing untuk ban kendaraan; sabuk pengaman; kaca spion samping untuk mobil; kereta sepeda; Tembon (Perahu Nelayan); Tangki bensin untuk mobil; lapisan untuk kendaraan; perahu kecil berbahan bakar jet; gigi perubahan kecepatan untuk kendaraan darat; VALVE CHECK UNTUK REM; Mesin dan motor rangkaian penggerak (powertrain) untuk kendaraan darat; Mobil listrik; kendaraan; potongan (bagian) struktural untuk kendaraan; sabuk transmisi tenaga listrik untuk kendaraan darat; kereta api telpher [kereta gantung]; BODI SEPEDA MOTOR RANGKA SEPEDA; ban dalam untuk ban sepeda; semi trailer; lengan tengah lengkap untuk kendaraan; Motor untuk kendaraan; roda jeruji pelek kendaraan; ban luar tubles; stang setir; robot transportasi tak berawak; pannier diadaptasi untuk kendaraan roda dua; Traktor termasuk traktor penarik; SEPEDA YANG DILENGKAPI MOTOR KECIL; troli; LIFT KURSI; rantai penggerak dan sabuk untuk kendaraan darat; tapak karet untuk ban vukanisir; cengkeraman hidrolik untuk kendaraan darat; klakson roda kemudi; tudung untuk kereta bayi; klakson untuk mobil; pemegang roda cadangan untuk mobil dan kendaraan darat lainnya; as bergigi untuk kendaraan; Kabel kopling untuk kendaraan; tuas gear shift untuk sepeda motor; kursi roda balap; ban untuk kendaraan komersial; dashboard untuk kendaraan; Kendaraan gandengan yang dilengkapi dengan peralatan sediaan penggosok permukaan basah; Kabel kilometer untuk sepeda motor; penghubung setir; ban untuk kendaraan darat; grip tape untuk setang sepeda; pemindah gigi sepeda; kendaraan darat yang dikendalikan dari jarak jauh untuk transportasi; tangki bahan bakar untuk kendaraan; riyakah [trailer sepeda]; tempat duduk kendaraan; Mobil / truk tangga; peredam kejut untuk kendaraan darat; Mobil Transmisi Otomatis (CVT); bantalan (bearings) [kendaraan darat]; tempelan tangki(tankpad); karet rol tensioner untuk kendaraan; WHEEL CYLINDER ASSY (SILINDER UNTUK REM); kantong udara [alat pengaman

untuk mobil]; kerudung untuk kapal; penjaga rantai untuk sepeda; pelana untuk kendaraan roda dua; Stut Copling Untuk Kendaraan; Trim otomotif; crankcases untuk komponen mobil, selain untuk mesin; perahu ponton; jari-jari roda sepeda motor; pelindung kaliper rem untuk kendaraan; BAGIAN REM UNTUK KENDARAAN; undercarriage untuk mobil kereta api; garpu untuk sepeda; fender untuk kendaraan; Becak pengangkut; kerudung bulu kursi dorong; traktor mesin; Kickstands untuk kendaraan roda dua; Kabel gas untuk sepeda motor; Kendaraan gandengan yang dilengkapi dengan peralatan sediaan penggosok permukaan basah dan cincin pemotong; disc brake; rem siklus; cetakan kaca depan; cengkeraman gesekan untuk kendaraan darat; peredam goncangan (bumper beams); ban untuk paver-finishers roda; Kendaraan gandengan yang dilengkapi dengan peralatan sediaan penggosok permukaan basah dan adaptor mulut pipa; tas yang diikat disetang; mobil robot; PINTU DEK BELAKANG YANG BERFUNGSI SEBAGAI PENGANKAT (BAGIAN KENDARAAN DARAT); perlengkapan untuk memperbaiki ban dalam; truk derek; footmuff dipasang untuk kereta bayi; Ban untuk truk; Kendaraan gandengan yang dilengkapi dengan peralatan sediaan penggosok permukaan basah dan selang jepit; mobil balap, bagian-bagian dan perlengkapannya yaitu, roda kemudi, penutup roda kemudi; Gerobak; garpu sepeda roda dua; Ball joint untuk kendaraan; bantal kursi mobil; paku untuk ban; rak bagasi untuk lampiran ke batang kendaraan; Bos fork; liners truk tidur pas; penutup untuk tangki gas mobil; ujung stang untuk sepeda; pedal siklus; kendaraan untuk perjalanan air; karet pelapis (boots) untuk poros penggerak untuk kendaraan; blok rem untuk kendaraan darat; sabuk karet untuk transmisi kendaraan darat; Kendaraan, yaitu, kendaraan darat dan pesawat terbang; pas dashboard cover untuk kendaraan; papan kendaraan berjalan; penutup kereta dorong bayi; mobil pengecoran; perahu pribadi; jalu stang; mudguards untuk kendaraan bermotor roda dua; penutup kaki untuk kereta bayi; penutup dan pelindung mesin kendaraan ; spoiler kafilah; kuk geser; kereta bayi; operator ski untuk mobil; Punuk (Tempat Duduk Pada Perahu Jegong); Stabilizer roda depan dan belakang; kereta kuda; stang fatbar; lengan suspensi untuk kendaraan; Kendaraan gandengan yang dilengkapi dengan peralatan sediaan penggosok permukaan basah dan penyangga mulut pipa; kendaraan darat; tangki bensin untuk kendaraan darat; truk dengan fitur crane dimasukkan; bus bermotor; pesawat baling-baling; kursi pengaman untuk kendaraan; Standar untuk sepeda motor; konsol overhead; pitman arm untuk kendaraan; konveyor udara; kapal induk; motor sepeda; kereta luncur tendangan; panel interior untuk kendaraan; gas spontan; mudguard untuk sepeda motor; kursi roda anak; kabel katup; rak atap kendaraan; as konter untuk kendaraan; ban yang divulkanisir (retreaded tires) untuk kendaraan; harness keamanan untuk kursi kendaraan; pelek untuk roda sepeda; behel motor; Bola Setir Kendaraan/ peredam getaran roda ke kiri dan ke kanan (Tie rod); tuas rem untuk sepeda; Kickstands sepeda; BACK UP RING (penyangga karet roda untuk rem); Kendaraan gandengan yang dilengkapi dengan peralatan sediaan penggosok permukaan basah dan lug saluran masuk udara; CUP FOR SINGLE MASTER CYLINDER (Karet Sentral Rem satu Piston); Kendaraan gandengan yang dilengkapi dengan peralatan sediaan penggosok permukaan basah dan paking (gasket); tutup tangki; Kursi berpemanas disesuaikan khusus untuk kereta bayi; kendaraan yang dipandu otomatis; tabung peredam kejut suspensi; tangki bahan bakar untuk pesawat; pembatasan keamanan untuk kursi kendaraan; kereta self-driving; kendaraan air; gigi siklus; pintu daya geser pada kendaraan; mendorong rantai untuk sepeda; cetakan parit atap kendaraan; terpal diadaptasi [berbentuk] untuk digunakan dengan kendaraan; ban untuk kendaraan; rak bagasi untuk mobil; shock Breker; Variasi untuk menutup grill depan kendaraan; Kran bensin untuk kendaraan; Pegas peredam kejut untuk kendaraan; Kendaraan gandengan yang dilengkapi dengan peralatan sediaan penggosok permukaan basah dan kit pembangunan kembali pompa air; Gear kopling Untuk Kendaraan; sandaran untuk kursi kendaraan; spackboard cover lampu; pannier diadaptasi untuk siklus; rak ski untuk kendaraan; penghubung penarik; derailleurs depan; tas disesuaikan untuk pushchairs; Karet peredam getaran pada kendaraan; Kotak roda gigi untuk kendaraan; sandaran kepala untuk kursi mobil; roda sepeda motor; skateboard bermotor; klakson peringatan untuk mobil; kendaraan bantuan mobilitas; lapisan bagian luar ban untuk vulkanisasi ban; bogies kereta api; jaringan bagasi untuk kendaraan bermotor; dress penjaga untuk siklus; tangki gas untuk kendaraan darat; baling-baling; Komponen untuk kendaraan darat dan pesawat terbang; gagang pintu untuk kendaraan darat; sepeda jalan; mekanisme kopling untuk mobil; CUP FOR CLUTCH MASTER (Karet sentral kopling atas); trailer peralatan; setang sepeda motor; Pegas daun untuk suspensi kendaraan; Tas disesuaikan untuk kereta bayi; spar untuk kapal; kap untuk kereta bayi; modul jendela sekeliling; gerbong kereta api; rantai transmisi untuk kendaraan darat; strip anti silau dan pelindung sinar matahari untuk kendaraan; bellow untuk bus diartikulasikan; cermin eksterior untuk kendaraan; pesawat terbang turbo-jet; mobil angkutan kereta api; seluncuran tarik dan tempat penyimpan parasut (kendaraan); JALAN KERETA API KABEL; kandang botol air untuk sepeda; truk semi trailer; roda siklus; alat keamanan kendaraan untuk anak-anak; baling-baling sekrup; ball joint bagian dari kendaraan (mobil); kait kap; batang katup untuk ban kendaraan; grip stang untuk sepeda; ban dalam untuk ban sepeda motor; jok kulit untuk kursi kendaraan; topi truk pickup; injakan kaki pintu belakang mobil; keranjang disesuaikan untuk sepeda; segmen rem untuk mobil; kapal pesiar; Karoseri kendaraan bermotor roda tiga, atau lebih; trailer pengangkut mainan [trailer utilitas mobil]; kendaraan kemah; casis kendaraan; joystick kendaraan; mobil listrik; rem sepeda motor; shaft Cardan untuk kendaraan; ban untuk kendaraan bermotor roda dua; rak di belakang mobil pick up; Pengatur jendela mobil; gantungan lumpur lipatan; sisipan penyangga leher dan bantalan harnes (kendaraan); Truk pengangkut barang; pemegang minuman untuk kendaraan; Sliders rangka untuk sepeda motor; keranjang diadaptasi untuk siklus; perahu jet rekreasi; selimut pas untuk kursi mobil untuk anak-anak; karet rol panduan untuk kendaraan; fender untuk kendaraan darat; selimut pelindung ledakan transmisi (kendaraan); sepeda motor; kendaraan bawah laut; ban untuk roda kendaraan kehutanan; ban untuk derek beroda; Mobil taktis; sub-rangka kendaraan; Wiper pada lampu besar untuk mobil; segmen rem untuk kendaraan; kontainer untuk menyimpan rokok elektronik khusus disesuaikan untuk digunakan dalam kendaraan; Kabel transmisi untuk kendaraan; sepeda roda tiga; klakson angin; kendaraan rel; drone fotografi; cermin interior untuk kendaraan; Sepeda Dames; mobil; roda kemudi untuk mobil; perahu; kit perbaikan kerangka lengkap; bagian kendaraan berupa penopang radiator; sarung jok dipasang untuk kendaraan; penghalang cahaya matahari untuk jendela mobil; kursi pendorong kendaraan untuk anak-anak; bilah penghapus kaca depan mobil; pelek roda sepeda motor; plat penyangga; sepatu rem untuk kendaraan darat; Shock untuk sepeda motor; papan selancar untuk kendaraan; bar derek untuk trailer; tambalan untuk memperbaiki ban; selang rem untuk kendaraan; rangka untuk kendaraan darat; Rantai penggerak untuk kendaraan; Robot pengantar yang berkendara secara otomatis; OTOBIS; motor dan mesin untuk sepeda; ban vulkanisir untuk bus; selimut dipasang untuk kapal; BIS BERMOTOR; Primary Cop Assy Untuk Kendaraan; penghubung stabilisator; pengendali kendaraan, selain dari mainan; As Gear Depan Untuk Kendaraan; kendaraan untuk digunakan di darat; Kabel rem untuk kendaraan; baling-baling pesawat; kampas rem; wadah khusus disesuaikan untuk digunakan dalam kendaraan untuk menyimpan perangkat elektronik yang digunakan untuk tembakau pemanasan; penjaga rantai drive untuk kendaraan bermotor roda dua; kendaraan barang; kapal selam; roda untuk kendaraan; trailer untuk mengangkut sepeda; tops konversi untuk mobil; perangkat airbag untuk mobil; bagian struktural untuk helikopter; kemping geser; frame plat; ban kendaraan; Sabuk pengaman untuk tempat duduk kendaraan; rantai roller untuk sepeda; batang torsi untuk mobil; pergi-gerobak; papan berjalan untuk kendaraan darat; casis Speda motor; kursi sepeda untuk anak-anak; kendaraan bawah air otonom untuk pemeriksaan dasar laut; ban untuk kendaraan pengangkut kayu gelondongan; penutup bumper depan untuk mobil; rem [kendaraan darat]; mobil

lapis baja; roda gigi diferensial untuk kendaraan darat; unit kemudi untuk kendaraan darat; kendaraan bantalan udara; kit perbaikan gandar depan; POTONGAN KARET BERPEREKAT UNTUK MENAMBAL BAN DALAM; X-bar untuk kendaraan; ban untuk kendaraan derek; Kunci sadel sepeda motor; cover pelindung mesin untuk kendaraan; bantal yang disesuaikan untuk penggunaan dengan kursi mobil; sepeda bermotor; cermin sayap; sabuk pengaman kendaraan untuk anak-anak; tangki gas untuk kendaraan; SALUT REM UNTUK KENDARAAN; BAK BELAKANG TRUK YANG DAPAT DITINGGIKAN (BAGIAN KENDARAAN DARAT); railcars funicular; patch karet perekat untuk memperbaiki ban dalam; roda kemudi untuk kendaraan bermotor; batang setir; sprocket untuk roda kendaraan; Kursi pengaman anak untuk kendaraan; kickstand (standar) sepeda motor; mobil sel bahan bakar; rantai kendaraan bermotor; Kendaraan hibrida plug-in; mesin listrik untuk sepeda roda dua; tutup oli kendaraan; hub untuk kendaraan roda; bemper untuk mobil; penjaga anjing untuk digunakan dalam kendaraan; trailer untuk penarik kapal; gyrocopters; plat lantai pada kendaraan (floor pans); Kendaraan gandengan yang dilengkapi dengan peralatan sediaan penggosok permukaan basah dan penyaring saluran udara; kendaraan air bermotor; Gerobak sampah; bearing (untuk kendaraan darat); suspensi roda; pegangan untuk kendaraan; Bantalan penyerap keringat untuk kereta bayi; panel pintu kendaraan; mesin jet untuk kendaraan darat; Kampas disc; kapal tunda; jeruji untuk sepeda; penutup mesin (kap mobil); bantalan kursi roda; Kendaraan gandengan yang dilengkapi dengan peralatan sediaan penggosok permukaan basah dan red head; servomotor untuk mobil; Mobil golf; sunroof untuk mobil; skuter listrik roda dua self-balancing; kopling poros atau penyambung poros [kendaraan darat]; Kendaraan gandengan yang dilengkapi dengan peralatan sediaan penggosok permukaan basah dan mulut pipa peledak; penutup kunci kontak; pas kereta dorong bayi selimut; pelindung shock bagian depan; mesin untuk kendaraan bermotor; perisai tenda sebagai bagian struktural dari kendaraan; sadel untuk sepeda atau sepeda motor; pesawat turbo-prop; selimut pas untuk mobil; kereta api; modul pintu untuk kendaraan; papan mobil berjalan; sayap untuk pesawat terbang; kereta penumpang; sendi as bergigi lengkap; Besi Penghubung antara Stir dan Kaki Mobil (Rack Steer); mobil untuk melakukan kegiatan penjualan ritel; pengencang plat; mekanisme propulsi untuk kendaraan darat; drone kamera; jok untuk kendaraan air; klakson peringatan untuk sepeda motor; Spatbor untuk kendaraan; pedal; unicycles listrik self-balancing; troli pembawa peralatan selancar angin; Kendaraan roda tiga; sistem peringatan yang dapat di dengar untuk sepeda; kendaraan offroad; mobil otonom mobil otomatis mobil tanpa pengemudi; pelindung baling-baling baling-baling untuk kapal; sistem peringatan bersuara; kendaraan untuk bergerak di laut; cover kunci kontak kendaraan; Badan dumper untuk truk; unit penggerak untuk kendaraan darat; kuk batang poros; sepatu rem untuk sepeda; papan selancar angin; harness pengaman kendaraan untuk kereta dorong bayi; jok kulit untuk kendaraan; ban untuk motor grader; Gerobak minuman; gerbong kereta api dengan fitur derek dimasukkan; PISTON CALIPER (BAGIAN DARI REM); harness pengaman kendaraan untuk carrycott; kaca spion untuk kendaraan; penutup yang memungkinkan akses ke penyimpanan utama atau kompartemen bagasi (decklid) dan pilar dekoratif atau penutup yang diikat ke permukaan kendaraan; ring gigi; Pelat kopling; kaliper rem untuk sepeda motor; mahkota fork untuk sepeda; freewheels untuk kendaraan darat; kulit jok; motor, elektrik, untuk kendaraan darat; Kendaraan gandengan yang dilengkapi dengan peralatan sediaan penggosok permukaan basah dan kit perbaikan mulut pipa; ring transmisi; tombol-tombol tuas transmisi untuk kendaraan; ban untuk siswa roda; sun roof untuk kendaraan bermotor; sepatu rem untuk kendaraan; penutup buku jari; jeruji roda kendaraan; nyamuk selimut bersih untuk kereta; freewheels untuk sepeda; Cincin Peluru untuk roda kendaraan; konverter torsi untuk mobil; kendaraan lapis baja dilacak; batang torsi untuk suspensi kendaraan darat; segel pintu kendaraan; sepeda lipat; bantal jok untuk jok kendaraan darat; KENDARAAN PERTANIAN RODA 3; Kampas rem cakram; ban dan roda untuk kendaraan dan sepeda; kisi-kisi kendaraan; cetakan pembuka roda; skuter self-balancing; lapisan kopling untuk kendaraan darat; tutup rantai; sepeda touring; peralatan untuk memperbaiki kebocoran; penutup roda cadangan; undercarriage untuk kendaraan; kendaraan pencampuran beton; sepeda quad; indikator lebar untuk sepeda, aerofoil untuk kendaraan darat; tali pengaman untuk kursi mobil; Tas organizer, jaring, dan baki yang disesuaikan khusus agar pas dengan interior mobil; ban siklus; trem; lift ski; roda gigi poros; bermotor Haulers mainan [sport utility kendaraan rekreasi]; pompa untuk menggembungkan ban sepeda; jok motor; Piringan rem Cakram; Rem untuk sepeda; kendaraan darat otonom; palka untuk kapal; Klakson untuk sepeda motor; sekrup [baling-baling] untuk kapal; penutup standar samping; ban dalam untuk ban pneumatik; trailer perjalanan; modul trim yang terintegrasi; wiper kaca depan untuk kendaraan darat; kopling poros penggerak untuk helikopter; panel yang menghadap ke samping pada kendaraan yang secara signifikan lebih kecil dari jendela penumpang standar (quarter panel); grill bumper depan untuk mobil; Klem Stang (bagian dari kendaraan); kendaraan efek tanah; kompartemen sarung tangan untuk kendaraan; Pacuan; landing gear untuk pesawat; perahu bertenaga listrik; mur bantalan roda; ban pneumatik untuk mobil; band untuk hub roda; pintu untuk mobil; wagon; alarm keamanan untuk kendaraan; ekstensi lengkungan roda untuk kendaraan; Rantai penggerak untuk mobil; kendaraan bertenaga listrik; bantal yang disesuaikan untuk penggunaan di kendaraan; Plat kopling Untuk Kendaraan; kekang pengaman untuk digunakan di kendaraan; Rantai transmisi untuk mobil; as roda; bos lengan tengah untuk kendaraan; truk sampah untuk industri pertambangan; bantalan tengah untuk kendaraan; becak [gerobak penumpang roda dua]; penutup berbentuk untuk kapal; kuk kopel; roda kursi roda; pelindung body motor; modul pintu struktural pada kendaraan; alat untuk bergerak di darat udara atau air; Kendaraan gandengan yang dilengkapi dengan peralatan sediaan penggosok permukaan basah dan kit pemeliharaan; roda untuk mobil; rak papan; penutup roda kemudi untuk mobil; pro guard; Operan gigi; tanaman merambat mekanik; Pelindung tempat penampungan oli sebagai bagian struktural kendaraan; kanopi kursi mobil; pelindung baling-baling baling-baling untuk pesawat terbang; katup untuk ban kendaraan; kendaraan perlindungan sipil; tapak untuk kendaraan [tipe traktor]; bumper kendaraan; footmuffs dipasang untuk pushchairs; sprocket sepeda; selimut pas untuk kendaraan bermotor golf cart; kendaraan listrik hibrida; ban pneumatik; sepatu rem untuk mobil; selimut dipasang untuk sepeda; injakan kaki pintu samping mobil; Lensa untuk roda; Sepeda listrik; tanker [kendaraan darat]; boat kait; ALAT PENGAIT GANDENGAN PADA KENDARAAN; rak ski untuk mobil; Nap roda kendaraan; Kereta dorongan bayi; TRUK BAGASI; cermin blind spot; kemudi perahu; Kendaraan gandengan yang dilengkapi dengan peralatan sediaan penggosok permukaan basah dan mulut pipa; flaps lumpur untuk kendaraan; balon kendaraan; kendaraan untuk orang cacat fisik dan mereka yang memiliki mobilitas rendah; rantai drive untuk kendaraan roda dua; tanker minyak [kapal]; gantungan barang untuk motor; pannier untuk sepeda motor; pompa sepeda; mobil tidur; Peredam Getaran Roda keatas dan kebawah (long tie rod); memanfaatkan untuk kursi mobil; mobil sport; Ban untuk bus; Roda gerobak; Delman; kendaraan hybrid; Drag link untuk kendaraan; kendaraan rekreasi bermotor; sabuk pengaman untuk anak-anak untuk digunakan di kendaraan; Strut bar untuk kendaraan; as gigi konter untuk kendaraan; Truk tangki air; modul atas pada kendaraan; Tirai lembaran disesuaikan untuk kendaraan bermotor; robot tanpa pengemudi untuk pengiriman; Perahu Prawean; tanker; mesin mobil; Perahu Konting; kursi keselamatan kendaraan untuk anak-anak dan kursi booster (kendaraan); kendaraan udara tak berawak menjadi sistem pesawat tanpa awak [C-UAS]; Skuter listrik; roda kemudi untuk kendaraan; gerobak makanan bermotor; kursi pengaman yang disesuaikan untuk penggunaan untuk anak-anak di kendaraan; standar sepeda; rantai mobil; lokomotif uap; jendela kendaraan; kampas rem untuk mobil; alur ban; kaca spion; glider; bantalan rem untuk kendaraan darat; Helikopter dan pesawat rotor dan bagian-bagian struktural; cover untuk kendaraan roda kemudi;

poros untuk kendaraan; Komponen untuk pesawat terbang, yaitu bagian struktural untuk pesawat terbang; pompa untuk sepeda; lensa untuk kenop tuas persneling; papan injakan kendaraan; penutup segitiga shock; bagian karet untuk mobil salju untuk menghaluskan salju; kerudung untuk kendaraan; rem, setang, indikator arah, pedal, pompa, jari-jari (ruji), sadel sepeda; setang siklus; Mobil tanpa pengemudi (mobil otonom); SABUK UNTUK NAF RODA; penutup sepeda motor [berbentuk]; Stang Jepit; kursi keselamatan untuk anak-anak, untuk kendaraan; baling-baling perahu untuk mesin penggerak bagian belakang perahu (outboard) dan buritan; klakson elektrik untuk kendaraan; fender flare untuk kendaraan darat; segel sabuk bagian dalam dan luar untuk kendaraan; pedal sepeda motor; penutup roda kemudi berbentuk untuk kendaraan; pipa as penghubung; mudguards untuk kendaraan bermotor; kursi mobil untuk anak-anak; behel jok sepeda motor; chairlifts; ban untuk kendaraan pengendali kontainer; Pegangan Tangan Untuk Kendaraan (hand grip); kursi maskapai dengan fungsi pijat; penutup jok [berbentuk] untuk digunakan di mobil; Kunci kontak sepeda motor; kendaraan bawah laut tanpa awak; troli laundry; Kendaraan UTV (utility task vehicles); pelek untuk roda sepeda motor; sepeda air; kursi keselamatan untuk anak-anak untuk mobil; persneling untuk sepeda motor; Jok untuk kendaraan; karet pelapis (boots) untuk poros baling-baling untuk kendaraan; kursi keselamatan untuk digunakan di mobil; tempat bagasi untuk kendaraan; kendaraan untuk perjalanan udara; kerudung untuk kereta bayi; Pesawat bertenaga listrik; kursi roda olahraga; rak bagasi untuk kendaraan roda dua; kabin untuk penutup bak mobil; pannier diadaptasi untuk sepeda; karet pelapis (boots) sambungan kecepatan konstan untuk kendaraan; Tube untuk roda kendaraan; sarung untuk sepeda (sepeda motor); pelindung matahari [bagian-bagian kendaraan]; Body kit kendaraan; tutup pentil; Komponen untuk kendaraan darat, yaitu bagian struktural untuk mobil dan truk; plat transmisi dan dudukan mesin (engine mounting); sendi penghubung untuk kendaraan; rumah motor; tanker jalan; kendaraan otomotif; penutup stir kendaraan; casis untuk kendaraan darat; Pemegang minuman untuk kereta bayi; Mesin dan motor listrik untuk sepeda motor, skuter, kendaraan roda tiga dan kendaraan roda empat; Bushing arm mobil; palka menjadi bagian struktural dari kapal; komponen struktural untuk kendaraan; motor untuk kendaraan bermotor; lapisan bak belakang; pelindung matahari untuk mobil; As overan gigi untuk sepeda motor; Kendaraan alat berat; Gerobak pasir mesin; kereta hidrogen berbahan bakar; undercarriage untuk mobil; Motor mobil; rantai siklus; bagian struktural untuk kendaraan; bagian struktural untuk van; spakbor; lengan diam; bantalan rem untuk kendaraan; sepeda motor untuk motorcross; Helicak; bagian struktural untuk truk; ban dalam; Karoseri untuk kendaraan roda empat atau lebih kategori tangki; kaca spion untuk mobil; Sepatu rem; drone militer; lambung kapal; atap lunak yang bisa dilipat atau dilepas pada kendaraan (softtop); ban untuk kendaraan roda dua; mobil makan; tambalan karet perekat untuk memperbaiki ban dalam atau ban; List untuk roda ban; modul lengkap pintu bagian tengah kendaraan; rak sepeda untuk kendaraan; ban untuk derek bergerak beroda; mur poros; lonceng siklus; batang derek sepeda; hydroplanes; kendaraan pembawa penumpang; alat pencegah pencurian untuk kendaraan; unicycles self-balancing; instalasi anti-pencurian listrik untuk kendaraan; operator bagasi untuk siklus; penutup sadel untuk sepeda motor; dayung untuk kayak; tanker [kendaraan udara]; As swing arm untuk sepeda motor; rem untuk sepeda; lapisan pelindung untuk ceruk berlapis di dalam kendaraan; kendaraan rel yang dikendalikan dari jarak jauh; sarana kereta api; silinder rem untuk kendaraan; kendaraan untuk tambang; adaptor dan dudukan penyangga untuk body motor (fairing) depan; jendela geser pada truk elektrik dan manual; gerbong penumpang [kendaraan rel]; penghubung; Tempat duduk mobil, kereta dorong dan kereta dorong dengan roda depan tepat (fixed) dapat untuk sambil berlari untuk bayi dan anak-anak; lift tailboard [bagian dari kendaraan darat]; kit batang atas; truk tangan; airships; Sepeda pengangkut; kereta luncur penyelamatan; rak sepeda stang; sandaran lengan untuk kendaraan; Headset (bagian sepeda); penutup atau layar kaca depan untuk mencegah terhadap udara beku dan/atau sinar matahari; Kendaraan gandengan yang dilengkapi dengan peralatan sediaan penggosok permukaan basah dan katup periksa; ban pesawat; robot transportasi; gerobak untuk selang; kendaraan tidak berawak; rem kemudi; bantal jok untuk jok kendaraan; kereta trem; tambalan perbaikan ban; Kereta bayi; Kendaraan gandengan yang dilengkapi dengan peralatan sediaan penggosok permukaan basah, yaitu, mesin untuk penggosok basah yang dapat membersihkan permukaan dan bagian-bagian struktural serta aksesoris dari mesin penggosok basah yang dapat membersihkan; penghubung bergigi; Petak Kadal (Permainan); jeruji roda mobil; kabel rem untuk sepeda; Penutup yang pas untuk kereta bayi; dashboard mobil; Kantong Udara [alat keselamatan untuk kendaraan darat]; kerudung kereta dorong; trailer [kendaraan]; poros, gandar atau gelendong (spindles) [kendaraan darat]; talang air untuk mobil; truk; Pelek untuk roda gerobak; powerboat; sepeda motor trail (dirt); mencengkeram untuk tuas rem sepeda; tas yang disesuaikan untuk kereta dorong bayi ; visor kaca depan [bagian-bagian kendaraan]; ban untuk sepeda dan sepeda; Boster Rem-Penguat Rem; prams [kereta bayi]; engkol lonceng; bagian struktural untuk mobil; Lowerbar untuk kendaraan; penutup elektrik yang memungkinkan akses ke penyimpanan utama atau kompartemen bagasi (power decklid); peredam kejut suspensi untuk kendaraan; alarm dan perangkat anti pencurian untuk kendaraan; pushchairs untuk digunakan dengan carrycots; bingkai plat nomor kendaraan; Karet balstep Pijakan kaki kendaraan; kendaraan luar angkasa; selimut pas untuk kendaraan untuk melindungi terhadap kerusakan hujan es; outriggers untuk perahu; poros penggerak (gardan) untuk kendaraan; Truk mini; Kendaraan penampung untuk mencuci dan memusnahkan sampah yang tidak dapat digunakan lagi; kendaraan udara; Bodi sepeda motor; atasan lembut untuk kendaraan; mekanisme kopling untuk kendaraan darat; kendaraan yang dikendalikan dari jarak jauh; busing untuk kendaraan; sabuk karet untuk mobil; Jendela mobil yang dilengkapi dengan antena untuk penerimaan siaran radio; caissons [kendaraan]; tromol sepeda motor; Kendaraan gandengan yang dilengkapi dengan peralatan sediaan penggosok permukaan basah dan tabung udara; penutup master rem; selang / kabel rem; penutup untuk kursi mobil; kafilah; roda gigi sepeda motor; tutup oli; Penyangga tanggan untuk kendaraan; spatbor [bagian-bagian kendaraan darat]; Alat untuk penggerak pada tanah, di udara atau di air; Kereta bayi; as roda untuk kendaraan darat; ban untuk kendaraan darat; becak; bius tambang-mobil; cengkeraman untuk kendaraan darat; crankcases untuk komponen kendaraan darat, selain untuk mesin; gerbong; gerobak; gerobak dorong; giring [kendaraan]; kapal; kapal layar; kendaraan; kendaraan darat; kendaraan elektrik; kereta barang; kereta kuda; kopling untuk kendaraan darat; kursi roda; mengemudi motor untuk kendaraan darat; mengemudi rantai untuk kendaraan darat; mesin tunggangan untuk kendaraan darat; mesin untuk kendaraan darat; mobil; mobil angkutan kereta api; mobil tambang; motor untuk kendaraan darat; motor, listrik, untuk kendaraan darat; parasut; patch karet perekat untuk memperbaiki ban dalam; penarik tambang-mobil; puli sabuk untuk kendaraan darat; rantai transmisi untuk kendaraan darat; rem untuk kendaraan darat; roda gigi reduksi untuk kendaraan darat; rolling stock untuk kereta api; sabuk transmisi untuk kendaraan darat; sepeda; sepeda motor; trailer sepeda; boot untuk tuas persneling; tanda arah belok kendaraan; rumah mobil [karavan]; penopang suspensi untuk kendaraan; kaki pasak untuk sepeda motor; gagang pintu eksterior dan interior untuk kendaraan; as penghubung setir; kapal [perahu dan kapal laut]; bantal kursi untuk kursi perahu; Deflektor udara untuk kendaraan; kait pintu belakang truk; kendaraan militer untuk transportasi; ban tubular; Kendaraan penyapu jalan padat; blok master rem; indikator arah untuk sepeda; parasut untuk terjun payung; ban untuk traktor yang mempunyai alat pemuat (shovel loaders); kit lengan tengah untuk kendaraan; gigi tarik untuk kendaraan; Gerobak pasir; tas sadel, penutup stang, tas sepeda bagian belakang; Sepeda Onthel; konverter torsi untuk kendaraan darat; Trek kendaraan; pijakan motor(bordes motor); drone sipil; gerobak miring; ban truk; Perangkat anti-dazzle untuk kendaraan; Kendaraan gandengan yang dilengkapi dengan peralatan sediaan

penggosok permukaan basah dan pengatur tekanan; pergeseran gigi untuk mobil; udara pompa [aksesoris kendaraan]; batang pintu kendaraan; tanker [kapal]; Primary kopling Assy Untuk Kendaraan; strip anti statik; pelindung mesin; pompa untuk ban sepeda; turbin gas untuk kendaraan darat; batang torsi kendaraan; rak bagasi untuk lampiran ke kerudung kendaraan; Sumbu Roda Mobil (ball joint); rumah perahu; panel atap untuk kendaraan darat; Kopling untuk sepeda motor; ban dalam untuk roda kendaraan kehutanan; kaca depan, jendela untuk kendaraan, atap mobil terbuat dari kaca (sunroofs); engsel kap kendaraan; pegas [kendaraan darat]; pegangan per; tapak untuk kendaraan [sabuk penggulung]; kaca depan untuk kendaraan darat; diferensial bergigi; sprocket roda; troli *; kelambu dipasang stroller; Sensor parkir [alarm tanda mundur untuk kendaraan]; transmisi kopling dan roda gigi kopling [kendaraan darat]; sabuk anyaman untuk harnes (kendaraan); Penganak; Pelek roda depan; mobil salju; Plat Tekanan kopling Untuk Kendaraan; laci tempat barang untuk mobil; ring gigi samping; kontainer untuk puntung rokok khusus disesuaikan untuk digunakan dalam kendaraan; roda sepeda; kapal feri; lubang intip untuk kapal; ban untuk bajak salju roda; footmuffs dipasang untuk kereta bayi; center link untuk kendaraan; gir sepeda; Kendaraan gandengan yang dilengkapi dengan peralatan sediaan penggosok permukaan basah dan pentil selang udara; aero fairings dinamis untuk kendaraan; sistem suspensi untuk kendaraan; trailer berkemah; pegas suspensi kendaraan; kait pintu kendaraan; gear box untuk kendaraan darat; truk platform; sistem alarm kendaraan bermotor; kendaraan bermotor; skuter listrik satu roda self-balancing; ban pneumatik- ban semi pneumatik dan ban solid untuk roda kendaraan; kabel rel ganda dan sistem drum pada kendaraan; penutup untuk rumah kemudi kendaraan; kendaraan udara tanpa awak dan otonom; lengan pengendali; Produk plastik dan produk teknis untuk kendaraan; master rem kit; flip-up kereta; roda kendaraan; sepeda operator; skuter listrik menyeimbangkan diri; Kendaraan gandengan yang dilengkapi dengan peralatan sediaan penggosok permukaan basah dan kit perbaikan red head; wiper untuk mobil; pintu untuk kendaraan bermotor; as roda untuk kendaraan darat; sistem suspensi untuk mobil; PENUTUP SADEL UNTUK SEPDA; Ban dalam untuk ban-ban; penutup kereta dorong; ban untuk penggiling jalan roda; grip stang untuk sepeda motor; truk miring; bel untuk sepeda; mobil balap; tempat duduk pengaman di mobil untuk anak-anak; kendaraan untuk perjalanan darat; kursi balap untuk mobil; kursi keselamatan untuk digunakan di kendaraan; kendaraan militer roda; lokomotif; PROPORTIONING VALVE (PEMBAGI MINYAK REM); mesin turbojet untuk kendaraan darat; kemping truk [kendaraan rekreasi]; bagian dari mobil atau badan kendaraan lain yang membingkai roda dari kendaraan tempur lapis baja (strikers); ban untuk roda pesawat; Pentil; Wadah atau bak penampungan untuk kendaraan pembuangan; setir untuk kendaraan; poros transmisi untuk kendaraan darat; jaring jendela (kendaraan); roll bar kendaraan; penutup standar tengah; tali pengaman jok untuk mobil motor; alat penjepit jeruji roda; roda landing gear untuk pesawat; fuselages untuk pesawat; modul tertutup untuk kendaraan; universal joint (dipakai dikopling dan transmisi berbentuk cabang empat sebagai pelindung); atap gerbong; pas palka untuk mobil kereta api untuk mencegah masuknya air dan kelembaban; bagian-bagian rem; Pelindung kecelakaan untuk sepeda motor; Kendaraan gandengan yang dilengkapi dengan peralatan sediaan penggosok permukaan basah dan siku pengeluaran; penutup yang memungkinkan akses ke penyimpanan utama atau kompartemen bagasi (decklid); Poros transmisi untuk mobil; perahu layar; pedal rem untuk kendaraan darat; klip diadaptasi untuk memasang suku cadang kendaraan bermotor pada badan mobil; bagian struktural untuk glider; brake drums untuk kendaraan darat; dashboard untuk mobil; non-bermotor, kereta bagasi dilipat; Truk bagasi; bagian-bagian suspensi; penutup kaliper rem; tabung ABS; Karoseri untuk kendaraan roda empat atau lebih katogeri bak terbuka; korek api listrik untuk kendaraan darat; kendaraan yang dioperasikan dari jarak jauh untuk inspeksi bawah air; Kendaraan gandengan yang dilengkapi dengan peralatan sediaan penggosok permukaan basah dan gagang katup; rem tangan; chocks perahu; sepatu gir untuk kendaraan bermotor; kereta anjing; Oto; drone pengiriman; Rem hidrolik untuk kendaraan darat; KERETA PEMBAWA TUANGAN; Roda gigi reduksi untuk mobil; KERETA MOTOR; motor listrik untuk kendaraan segala medan; footmuffs dipasang untuk pushchairs dan kereta bayi; as roda untuk kendaraan; organizer kursi mobil; engkol untuk sepeda; CUP KIT FOR CLUTCH OPERATING (set karet sentral kopling bawah); REPAIR KIT FOR SINGLE MASTER CYLINDER (BAGIAN DARI REM); bobot keseimbangan untuk roda mobil; pesawat rotor; kursi transportasi; kursi mobil; gerbong kereta api berpendingin; foot step racing; tudung kereta dorong; kantong udara untuk kendaraan; wiper kaca depan mobil; kampas rem untuk kendaraan; pedal rem untuk kendaraan; pelek untuk roda kendaraan; pentil untuk ban kendaraan; traktor pertanian; ban tubular untuk sepeda; pergeseran gigi untuk kendaraan darat; penanganan gerobak; perahu olahraga; kursi mobil convertible; Mobil dan bagian strukturalnya; spindle untuk sepeda; tiang-tiang untuk kapal berlayar; pelindung baju untuk sepeda motor; frame siklus; jok untuk kendaraan bermotor; Kendaraan gandengan yang dilengkapi dengan peralatan sediaan penggosok permukaan basah dan pengukur tekanan; impeller untuk perahu; karet impeller untuk kendaraan; jari-jari roda sepeda; katrol pengantar untuk kendaraan darat; pemindah gigi untuk sepeda; frame untuk kendaraan roda dua; ban traktor; brake drums untuk kendaraan; bak kopling kendaraan; sistem kontrol traksi untuk mobil; segitiga shock motor; ban tubeless untuk sepeda; logam yang dilapisi daun pegas untuk suspensi kendaraan; kerudung untuk mesin kendaraan; troli [gerobak seluler]; ban motor; ban untuk mobil balap; cetakan sisi bodi kendaraan; sarung jok untuk kendaraan; RANGKA BAWAH KENDARAAN; pesawat amfibi; Mobil tempur; rolling stock untuk kereta api kabel; sandaran jok belakang; standar paddock; panel trim untuk bodi kendaraan; kantong udara tiup untuk digunakan dalam kendaraan untuk pencegahan cedera dalam kecelakaan; lengan depan lengkap; Jeruji pendek depan; kendaraan jet untuk olah raga air; tutup batang katup untuk ban kendaraan; roller matic; Sculls; kursi bayi portabel untuk kendaraan; rem cakram untuk kendaraan; mobil-top operator bagasi; Poros untuk mobil; sarung jok [berbentuk] untuk digunakan di kapal; CLUCTH MASTER ASSY (sentral kopling atas); ban untuk alat berat penggilas; bagian rem untuk kendaraan; Alat anti maling atau anti pencurian pada mobil; konversi torsi untuk kendaraan darat; Kopeling untuk mobil; Kendaraan gandengan yang dilengkapi dengan peralatan sediaan penggosok permukaan basah dan rakitan colokan pengisi; karet untuk rem kendaraan; sistem suspensi untuk kendaraan darat; bagasi barang diatap kendaraan; BRAKE BOOSTER ASSY (BAGIAN DARI REM); jari-jari roda kendaraan; Standar tengah sepeda motor; tabung suspensi kendaraan; silinder rem untuk kendaraan darat; Kendaraan Roda Tiga Listrik; motor listrik untuk kendaraan roda dua; booming untuk kapal; peredam kejut [bagian kendaraan]; truk forklift; keranjang pengatur barang; as untuk sistem suspensi udara di kendaraan; Kendaraan gandengan yang dilengkapi dengan peralatan sediaan penggosok permukaan basah dan selang peledak; mesin diesel untuk kendaraan darat; KERETA TIDUR; Kendaraan gandengan yang dilengkapi dengan peralatan sediaan penggosok permukaan basah dan kotak pengontrol pneumatik; balon udara panas; mobil dilengkapi sistem bantuan pengemudi; jalu peddock; suspensi peredam kejut untuk kendaraan darat; Bodi plastik dan fiberglass untuk motor, mobil, bus, dan truk; Perlengkapan sepatu rem dengan per; CUP FOR CLUTCH OPERATING (karet sentral kopling bawah); sandaran behel penumpang; alat pengungkit [bagian dari gerbong kereta api]; Kendaraan gandengan yang dilengkapi dengan peralatan sediaan penggosok permukaan basah dan pengeras pipa; Pesawat terbang listrik; TMEPAT DUDUK PENGAMAN UNTUK ANAK ANAK; ambulans; becak pengiriman; Ban dalam untuk ban pneumatik untuk roda kendaraan; kendaraan pesawat penarik; tromol; bantalan kereta api; Kap mobil; pelindung kaki untuk kereta dorong bayi ; hub roda untuk kendaraan roda dua; spoiler untuk kendaraan otomotif; Sasis kendaraan; penutup hub; kendaraan-kendaraan dengan penggerak empat roda yang digunakan untuk kegiatan-kegiatan offroad atau on road dan mempunyai jarak yang tinggi antara bodi mobil dengan

permukaan tanah (sport utility vehicles) ; aparatus untuk bergerak di darat; Kendaraan gandengan yang dilengkapi dengan peralatan sediaan penggosok permukaan basah dan katup; lengan ayun sepeda motor; roda penggerak yang terletak di pusat untuk kendaraan; mobil selimut [berbentuk]; kopling untuk digunakan dengan cengkeraman untuk kendaraan darat; rel atap kendaraan; roda untuk kendaraan bermotor; kafilah ditarik trailer; standar untuk sepeda; tubuh untuk kapal; panel pintu untuk kendaraan darat; ban untuk mengaspal; impeller untuk skuter air; rantai ban untuk jalanan bersalju; asbak untuk kendaraan; Badan kendaraan; fender untuk kapal; tirai penghalang sinar matahari yang disesuaikan untuk mobil; tutup pelindung kereta bayi; Alat pacu untuk kendaraan; kursi roda listrik; POROS TRANSMISI UNTUK KENDARAAN DARAT; grip tape untuk setang sepeda motor; ban dalam tiup, perkakas reparasi ban dalam; selimut kursi dorong; kapal kargo; kursi pendorong kendaraan untuk digunakan dengan safety harness; tas sepeda; bagian struktural untuk ambulan; REPAIR KIT FOR BRAKE MASTER CYLINDER (BAGIAN DARI REM); ban sepeda; penutup tangki bensin kendaraan; elemen mekanik untuk kendaraan darat; gerobak amunisi; mobil listrik sel bahan bakar; Kendaraan gandengan yang dilengkapi dengan peralatan sediaan penggosok permukaan basah dan pra-penyaring bensin; silinder rem utama; pemegang kaca untuk kendaraan; ban untuk kendaraan pengangkut tanah; rakit; bus bertenaga listrik; pelek roda; penutup yang dapat ditarik untuk kendaraan pengangkut barang; Trailer dan semi-trailer untuk kendaraan; kendaraan darat bertenaga listrik; pompa udara untuk ban mobil; Blangwir; pelana siklus; skuter mobilitas; alarm pencuri untuk mobil; tutup minyak rem; davits untuk kapal; moped listrik; Sensor parkir (alarm tanda mundur untuk kendaraan); pompa untuk menggembungkan ban sepeda motor; badan untuk kendaraan; Sadel untuk sepeda motor; kapal jet pribadi; jendela mobil; Cincin rol jarum untuk kendaraan; kursi anak-anak untuk kendaraan; penutup radiator motor; penutup gear; kursi anak untuk digunakan di kendaraan; as jantan / suri jantan untuk kendaraan; engkol siklus; rack end bagian dari kendaraan (mobil); sandaran kepala dan penutup untuk bangku mobil; sepeda operator untuk kendaraan; ban, peralatan ban anti gelincir; velg racing; ban untuk truk; perahu jet; panduan dan slider rantai untuk kendaraan dari elastomer poliuretan; bagian-bagian stang; sistem rem untuk kendaraan; Andong; Kendaraan gandengan yang dilengkapi dengan peralatan sediaan penggosok permukaan basah dan jet saluran masuk; bumper untuk mobil; Pengatur keseimbangan mobil; roll troli kandang; peredam kejut suspensi untuk mobil; jok untuk kendaraan; traktor untuk keperluan pertanian; kanopi untuk truk pick-up; mengayuh perahu; penutup berbentuk untuk mobil dan mobil balap; suspensi; tutup roda; Transmisi untuk kendaraan; penutup kendaraan [terpasang]; kendaraan untuk perjalanan dengan kereta; kaca depan untuk kendaraan; drive kereta untuk sepeda; rakit, selain rakit yang menyelamatkan jiwa; tenda kafilah; rem; WHEEL CYLINDER ASSY (silinder roda); sabuk pengaman untuk kursi kendaraan; frame untuk kendaraan bermotor roda dua; jari-jari roda untuk kendaraan roda dua; rantai sepeda; alarm anti-pencurian untuk kendaraan darat; Bak gerobak; kontrol stang untuk moped; kepala-sisanya untuk kursi mobil; kaki pedal mencakup untuk sepeda; rantai ban untuk kendaraan darat; As shock untuk kendaraan darat; bagian kendaraan untuk mengamankan komponen kompartemen mesin (shock towers); roda gigi reduksi untuk kendaraan darat; mesin bensin untuk kendaraan darat; tambang gerobak roda; tali pengaman untuk balap mobil; perahu dayung flat-bottomed; rumah motor dengan sel yg dpt dibongkar; gantungan lengkap; rangka bawah kendaraan; kendaraan dipasang cover untuk mobil; penutup untuk mesin kendaraan; cleat [bahari]; bantal kursi roda; sirkuit hidrolik untuk mobil; kerudung untuk mesin mobil; ban untuk roda kendaraan; mobil kereta api; ring roda bergigi; Kendaraan gandengan yang dilengkapi dengan peralatan sediaan penggosok permukaan basah dan penyaring minyak; penutup berbentuk untuk kendaraan; penutup diferensial; ban untuk ban mobil; breket plat nomor; bagian struktural untuk sepeda motor; sabuk anti-gesekan (kendaraan); Mekanisme propulsi untuk kendaraan; garpu depan untuk kendaraan roda dua; engsel mobil; pegangan pintu penjaga awal untuk mobil; TRUK PENYIRAM; CLUTCH OPERATING ASSY (sentral kopling bawah); bak roda gigi; kendaraan darat tak berawak [UGV]; mengangkat platform untuk lampiran ke kendaraan darat; kantong-kantong untuk pintu samping mobil; atasan lembut untuk mobil; tempat surat perizinan berkendaraan; tutup roda tengah; kursi anak untuk sepeda; penuh trailer; non-kendaraan bermotor roda dua; pesawat tiltrotor; kopling kereta api; batang derek untuk kendaraan; Oplet; sepeda untuk anak-anak; tempat minuman untuk digunakan di kendaraan darat; cakram rem untuk kendaraan; kompartemen sarung tangan untuk mobil; hub untuk roda sepeda motor; sarung motor; kopling rahang untuk kendaraan darat; car tidies; roda untuk kendaraan darat; DRIVE SHAFT BOOT KIT (BOOT KARET AS RODA); penutup tahan air yang terpasang dengan penutup ritsleting untuk penyimpanan sepeda motor; ban vulkanisir untuk mobil balap; Pedati; KENDARAAN YANG BERJALAN DIATAS REL; roda-roda sepeda; as gandar penghubung; pengangkut bagasi untuk sepeda motor; kaliper; Kopling untuk mobil; bantalan stang untuk kendaraan roda dua; mengemudi rantai untuk kendaraan darat; gerbong pengecoran; Pelek roda sepeda; menaburkan truk; rantai sepeda motor; bel sepeda; Kendaraan gandengan yang dilengkapi dengan peralatan sediaan penggosok permukaan basah dan penyaring bensin; gelendong untuk kendaraan darat; kotak perlengkapan untuk kendaraan; cetakan pintu dan atap tetesan air; Kendaraan gandengan yang dilengkapi dengan peralatan sediaan penggosok permukaan basah dan bagian katup; perahu dayung; Penggerak mula (prime movers) non-elektrik untuk kendaraan darat, tidak termasuk bagian-bagiannya; tapak untuk kendaraan dan traktor; liners dipasang untuk area kargo kendaraan; REPAIR KIT FOR CLUTCH OPERATING (BAGIAN DARI REM); batang kap kendaraan; persneling untuk kendaraan darat; pembersihan troli; tanda belok untuk kendaraan darat; bantalan roda untuk kendaraan darat; kopel lengkap; unicycles listrik; diferensial cabang; peredam kejut untuk mobil; ban untuk sepeda motor; motor listrik untuk sepeda motor; panel pintu untuk kendaraan; pompa udara untuk ban sepeda motor; kereta [kendaraan]; rem cakram hidrolik untuk sepeda; klakson peringatan untuk kendaraan roda dua; alarm tanda mundur untuk kendaraan; Tunggangan (Kendaraan); pelindung radiator motor; pembatasan keamanan kendaraan untuk digunakan dengan carrycots; bantalan rem cakram untuk kendaraan; tali pengaman kursi mobil; Kursi malas untuk kendaraan; trailer untuk kendaraan; Sope; kendaraan bermotor bertenaga listrik; keranjang sepeda; pembatasan kepala untuk kendaraan; Balljoint untuk roda kendaraan; alat penjungkit [bagian dari mobil angkutan kereta api]; bantalan poros untuk kendaraan darat; kapal keruk [kapal]; tubuh lapis baja untuk kendaraan; hexacopters, selain mainan; giring untuk keperluan transportasi; penghubung cepat hidrolik untuk backhoe; panel sisi bodi kendaraan; anti-roll bar untuk suspensi kendaraan darat; berbantal udara kendaraan untuk transportasi pribadi; tali Derek kendaraan dan tali pengikat roda (kendaraan); bantalan untuk sabuk pengaman; gril mobil; kisi radiator dari logam untuk kendaraan; Setang sepeda; mesin kendaraan bermotor; mobil kereta api listrik; Kendaraan gandengan yang dilengkapi dengan peralatan sediaan penggosok permukaan basah dan penyaring udara; gerobak selang; kendaraan tidak bermotor; mesin untuk kendaraan darat; rem kerucut untuk kendaraan darat; pelindung garpu depan; Kendaraan gandengan yang dilengkapi dengan peralatan sediaan penggosok permukaan basah dan solenoida pengganti; STANG GEROBAK; Truk; bagian-bagian struktural pesawat rotor; ember kursi untuk mobil; penyesuai kursi pada kendaraan; sepatu roller self-balancing; cetakan sabuk; punggung kursi roda; bola setir kendaraan; baling-baling helikopter; engsel pintu untuk kendaraan; tempat barang untuk kendaraan; saluran kaca untuk kendaraan; kayuh; stabiliser stang; penahan carrycot untuk digunakan di kendaraan; pedal rem untuk sepeda motor; bantal jok untuk jok kendaraan air; kereta listrik untuk kendaraan kereta api; bagian struktural untuk sepeda; banci bar untuk sepeda motor; roda disk untuk sepeda; penggerak listrik untuk kendaraan darat; penutup lampu motor; lengan sisanya untuk kursi kendaraan; kunci baris; minibus;

booster kursi untuk digunakan dalam kendaraan; kereta funicular; Rem Tromol; motor listrik untuk kendaraan darat; roll bar (kendaraan); bius tambang-mobil; motor skuter; Kendaraan gandengan yang dilengkapi dengan peralatan sediaan penggosok permukaan basah dan saluran udara; Variasi untuk menutup pegangan pintu kendaraan; pelindung matahari dan visor untuk mobil motor; baling-baling sekrup untuk kendaraan; pelek roda untuk kendaraan roda dua; kendaraan untuk bergerak di darat, udara, air atau rel.; sepeda motor untuk balapan di sirkuit tanah (motocross); REPAIR KIT FOR CLUTCH MASTER (BAGIAN DARI REM); Braket bawah sepeda; Kapal laut; Kendaraan gandengan yang dilengkapi dengan peralatan sediaan penggosok permukaan basah dan kotak pengontrol listrik; Kursi pengaman untuk bayi dan anak-anak untuk kendaraan; derailleurs belakang; terpal diadaptasi [sudah terbentuk] untuk pedal sepeda listrik; pegangan tuas rem sepeda; operator bagasi untuk sepeda; Tuas persneling untuk kendaraan; gerobak menjadi kendaraan darat bermotor; WIPER KACA MOBIL; atap sinar matahari untuk kendaraan; Kendaraan gandengan yang dilengkapi dengan peralatan sediaan penggosok permukaan basah dan konektor listrik.; As starter untuk kendaraan; Kendaraan gandengan yang dilengkapi dengan peralatan sediaan penggosok permukaan basah dan kit perbaikan katup; sangkar (tempat) botol air sepeda; penutup anti debu untuk kendaraan darat; komponen transmisi untuk kendaraan darat; penutup kaliper; selimut pas untuk kendaraan laut; pelapis rem untuk kendaraan; Kendaraan roda dua; kantong pelana disesuaikan untuk sepeda roda tiga; Klakson sepeda motor; kereta barang; Per untuk kampas rem kendaraan; Payung untuk ditempelkan pada kereta bayi; dudukan mesin (engine mounts) untuk kendaraan darat; pesawat ringan; pemegang lumpur lipatan; hub untuk kendaraan darat; As Overan Untuk Kendaraan; kabel rel tunggal dan sistem drum pada kendaraan; restraints anak untuk kursi kendaraan; sinyal arah untuk mobil; kain klos; Karoseri untuk kendaraan gandengan / kereta tempelan; Bemper untuk mobil, bus, dan truk; CALIPER KIT; Inflator pompa angin ban; trailer massal hauling; alarm anti-pencurian untuk kendaraan; bergoyang bar untuk suspensi kendaraan darat; kisi radiator, bukan dari logam, untuk kendaraan; penunjuk arah untuk sepeda motor; traktor amphibi; bagasi gerobak bermotor; tempat poros roda otomobil; kendaraan sipil lapis baja; kerangka lengkap; flensa untuk ban roda kereta api; bagian struktural untuk kendaraan darat; gantungan barang kendaraan; kapal dengan fitur derek dimasukkan; selimut pas untuk mobil golf bermotor [kendaraan]; kaca spion samping untuk kendaraan; bagian struktural untuk kereta; Kendaraan roda empat; kastor untuk troli [kendaraan]; blok rem untuk kendaraan; kain penutup jok untuk kendaraan; Getek; berkemah truk yg dpt dibongkar; Kendaraan gandengan yang dilengkapi dengan peralatan sediaan penggosok permukaan basah dan tutup pengisi; gerobak karung; CUP KIT FOR BRAKE MASTER CYLINDER (set karet sentral rem); tutup roda untuk kendaraan; Kendaraan gandengan yang dilengkapi dengan peralatan sediaan penggosok permukaan basah dan adaptor lug; Kickstands sepeda motor; Klakson untuk sepeda motor; Sadel untuk sepeda motor; Standar untuk sepeda motor; ban untuk sepeda motor; frame sepeda motor; garpu depan untuk kendaraan roda dua; hub untuk roda sepeda motor; jari-jari roda sepeda motor; mesin sepeda motor; mudguards sepeda motor; pedal sepeda motor; pengangkut bagasi untuk sepeda motor; penutup sadel untuk sepeda motor; rem sepeda motor; selat pelindung untuk sepeda motor (sayap (fairing) untuk sepeda motor); sepeda motor; sepeda motor listrik; setang sepeda motor.; kursi pengangkut anak-anak; mesin mobil, bagian-bagian dan perlengkapannya; bus yang dirancang untuk banyak penumpang dan perjalanan jarak jauh; wadah penyimpanan rak atap untuk kendaraan darat; kendaraan off-road; Pedal rem; sarung jok untuk mobil; persneliing untuk kendaraan darat; atap bar untuk kendaraan; pemegang roda cadangan; sandaran dan bantal disesuaikan untuk digunakan di kendaraan darat; perahu karet; karet penampung minyak untuk kendaraan; kendaraan untuk melayani penjualan makanan dan minuman; roda kemudi untuk kendaraan darat; gerbong untuk orang cacat; truk ringan; kursi ejektor untuk pesawat; cover gear depan; tapak untuk vulkanisir ban; sabuk anti-kapal selam (kendaraan); roda untuk sepeda; pelek untuk roda mobil; peralatan anti selip untuk roda kendaraan; Kumpulan sprocket untuk roda sepeda motor; kereta tangan; sambungan bola suspensi untuk kendaraan; non-bermotor skuter [kendaraan]; ban untuk mobil penumpang; Poros penggerak untuk kendaraan darat; trim interior untuk mobil; mobil hybrid; kopling poros untuk kendaraan darat; gerobak rumah sakit; Rangka sepeda; pin as bergigi; Variasi untuk memberi bentuk pada bagian samping depan kendaraan; kuk bola tengah; peredam kejut untuk kendaraan; Trek untuk traktor; perahu motor; motor, listrik, untuk kendaraan darat; ban mobil; ban luar untuk kendaraan; Kendaraan gandengan yang dilengkapi dengan peralatan sediaan penggosok permukaan basah dan mesin vibrator; kursi untuk anak-anak untuk digunakan di kendaraan; PENUTUP SETIR KENDARAAN; suku cadang trim interior untuk mobil; kotak atap untuk kendaraan; kabin kereta gantung; anakan perahu; balon udara panas [kendaraan]; Perahu Jegong Kecil; rem cakram untuk sepeda motor; kendaraan listrik swadaya; bagian struktural untuk rangkaian kereta api; cara cenderung untuk kapal; mudguards untuk kendaraan roda dua; drone; mudguards untuk mobil; grip tangki untuk sepeda motor; hydrofoils; kopling untuk kendaraan darat; Perahu Jembing; trailer kuda; rail (jeruji) bumper depan untuk mobil; power recliner back assemblies untuk kursi roda; Karoseri untuk kendaraan roda empat atau lebih kategori bak tertutup; Mesin elektrik untuk mobil; tutup naf; HYDROVAC CUP (Karet Sentral untuk rem); bagian struktural untuk pesawat terbang; sabuk transmisi untuk kendaraan darat; ban untuk sepeda anak-anak; Kendaraan gandengan yang dilengkapi dengan peralatan sediaan penggosok permukaan basah dan bagian peledak; power windows untuk kendaraan bermotor; kendaraan yang berjalan di atas rel; tangki bahan bakar untuk kendaraan darat; mudguards sepeda; kendaraan listrik ringan; ban untuk mesin pertambangan beroda; trailer kemping; pin kap kendaraan; kereta hewan peliharaan; meluncurkan; lokomotif listrik; sinyal arah untuk kendaraan; mangkok ganda untuk kendaraan; kendaraan air berbahan bakar jet kecil; stabiliser shock; gantungan untuk kendaraan; roda omni directional untuk kendaraan; inner shaft untuk kendaraan; Pacuan perenggang-perenggang untuk kendaraan-kendaraan; kursi anak portable untuk kendaraan; ujung as penghubung; baling-baling untuk skuter air; sarung penutup mobil; tuas elektrik untuk mengangkat pintu bagasi; KENDARAAN PEMBAWA SELANG AIR PEMADAM KEBAKARAN; tas pas untuk sepeda mengangkut; penarik untuk kendaraan; drone untuk pengiriman (delivery drones); transmisi untuk kendaraan darat; lengan idler [bagian dari kendaraan]; kendaraan lapis baja beroda; Pijakan Kaki (footstep); pesawat tanpa pilot; pemegang kaca untuk mobil; troli roda dua; KERETA SALJU YANG DIHELA KUDA(KENDARAAN); ban untuk roda pendarat untuk pesawat terbang; rak sepeda untuk mobil; kendaraan sport; Kendaraan gandengan yang dilengkapi dengan peralatan sediaan penggosok permukaan basah dan pegas; jendela untuk kendaraan; Piringan disc; rak bagasi tas untuk sepeda motor; tromol mobil; anti-lock sistem [ABS] untuk mobil pengereman; trailer untuk digunakan dengan kendaraan roda dua; dashboard; TUTUP RODA; kendaraan amfibi; bug perisai sebagai bagian struktural dari kendaraan; Kendaraan untuk bergerak di darat; tutup kenalpot; Sliders garpu untuk sepeda motor; spoiler untuk mobil; Cranket untuk sepeda motor; Kampas kopling untuk kendaraan; Mur roda untuk roda kendaraan; rak bagasi untuk siklus; bantal jok untuk jok pesawat udara; penutup sadel untuk sepeda; sepeda olahraga; cover untuk penutup bak mobil; penutup roda untuk kendaraan; mobil penumpang; TRUK PENGANGKUT BARNAG; gigi pembalik arah untuk kendaraan darat; tip tubuh untuk truk; kendaraan serba guna; As persneling untuk kendaraan; rantai roller; Stang (bagian dari kendaraan); Dudukan stang untuk sepeda motor; Kendaraan transportasi yang bergerak secara otonom; sandaran yang diadaptasikan untuk penggunaan di kendaraan; Becak; penutup ban untuk kendaraan; kayak; pelek untuk roda siklus; Delta Box; asbak untuk mobil; PINTU ANGKAT BAGIAN BAGASI KENDARAAN DARAT; jari-jari untuk kendaraan darat; baut pin raja; GEROBAK UNGKIT; peninggi stang; setang untuk kendaraan roda dua; skuter bertenaga listrik

[kendaraan]; gerbong; strip pelindung untuk badan kendaraan; bantalan batang kemudi untuk perahu; kursi untuk mobil; batang penggerak untuk kendaraan darat, selain dari bagian-bagian motor dan mesin; Jaringan bagasi untuk mobil; terpal diadaptasi [berbentuk] untuk digunakan dengan kapal; ECU; kendaraan darat lapis baja; Spatbor untuk mobl; Tiang rem belakang sepeda motor; anti-pencurian kunci untuk digunakan pada roda mobil kemudi; selimut dipasang untuk sepeda motor; penutup sistem kopling; sayap aerodinamis untuk pesawat terbang; traktor penanganan material yang dipandu otomatis [tanpa pengemudi]; kemudi untuk kapal; rantai anti selip untuk ban kendaraan; Boot tidies; jepitan jeruji untuk roda kendaraan darat; kursi untuk kendaraan darat; troli belanja; PAPAN INJAKAN KENDARAAN; pelana untuk kendaraan bermotor roda dua; pilar kendaraan; tank ballast kapal [komponen struktural kapal]; Karet shockbreaker untuk kendaraan; KERANGKA UNTUK SEPEDA; penggerak railcar seluler; pemantik cerutu untuk mobil; rak bagasi untuk kendaraan; pelapis ban; sepeda balap jalanan; kendaraan komersial; kursi keselamatan untuk bayi, untuk kendaraan; JENDELA KAPAL; perangkat anti-silau untuk kendaraan *; penutup sandaran kepala kendaraan; Karoseri wadah atau bak penampungan untuk kendaraan pembuangan; kantong pelana disesuaikan untuk sepeda motor; selimut dipasang untuk kapal dan kendaraan laut; seri mobil hybrid; rem untuk kendaraan; gerobak untuk selang taman; penutup palka baja untuk kapal; sepeda tandem; kapal cepat; giring [kendaraan]; trailer berpendingin; pedal sepeda; papan pijakan kaki; pannier diadaptasi untuk sepeda motor; penutup anti debu untuk sistem suspensi atau unit kemudi untuk kendaraan; strip karet pelindung untuk pintu kendaraan; BRAKE HOSE (selang rem); buffer untuk saham kereta api bergulir; skuter; trailer kargo; kapal kesenangan; tabung shock depan; skuter dorong [kendaraan]; Modul pedal akselerator untuk kendaraan darat; spoiler untuk kendaraaan darat; kuk tengah; bogie untuk mobil kereta api; Penyemprot Minyak rantai motor; perambulator menggabungkan carrycots; kabel rem untuk sepeda motor; sidecars sepeda motor; mobil balap motor; Kendaraan gandengan yang dilengkapi dengan peralatan sediaan penggosok permukaan basah dan saluran pengocok listrik dan pneumatik; PELINDUNG TEMPAT DUDUK UNTUK KENDARAAN; penutup untuk hand grip untuk sepeda kargo; gigi bolu (bagian dari gardan); Keranjang untuk perambulator; bantalan untuk kendaraan; hub topi penutup; WHEEL CYLINDER PISTON CUP (Karet Rem); sistem suspensi udara untuk kendaraan; penutup baut spion; piringan rem cakram untuk kendaraan; garpu rem untuk mobil; aerostats; kendaraan roda dua; lapisan atap untuk kendaraan; selang / kabel kopling; Gear Kick Idle Untuk Kendaraan; kaliper rem untuk kendaraan darat; Ban [untuk mobil]; dayung; tailgate daya untuk kendaraan; kayu [bingkai] untuk kapal; trailer sepeda; baling-baling kendaraan; mobil untuk menampilkan barang contoh (sampel); sabuk drive untuk kendaraan roda dua; sambungan universal untuk kendaraan darat; pembawa ban cadangan untuk kendaraan; pembawa barang untuk kendaraan; Komstering, untuk kendaraan; pelindung shock depan motor; Kampas rem tromol; perahu ski; Sistem keamanan untuk kendaraan [selain kunci]; Gear Ratchet Starter Untuk Kendaraan; wadah abu tembakau diadaptasi khusus untuk digunakan dalam kendaraan; Dump gerobak; batang stang untuk sepeda; Velg Mobil dan Motor; poros roda kendaraan; ban; kursi pesawat; Bantalan untuk kendaraan darat; ban dalam untuk ban siklus; papan selancar untuk mobil; atap geser untuk mobil; tanduk sepeda; dress penjaga untuk sepeda; baling-baling untuk kapal; bellow merupakan bagian dari kendaraan; mobil van pengantaran barang; KERETA UNTUK SEPEDA ANGKUT BARANG RODA TIGA; kendaraan remote control, selain mainan; balok intrusi pintu untuk kendaraan; kunci gandar belakang; tombol-tombol tuas transmisi untuk kendaraan darat; kursi kendaraan; pedal untuk kendaraan roda dua; Sabuk pengaman pengemudi (kendaraan); frame sepeda motor; helicams; mudguards untuk truk; kaca depan untuk mobil; pegas penahan kejut untuk kendaraan bermotor; penutup untuk ban dalam; kopling daya untuk kendaraan darat; tempat tidur untuk kendaraan; Pelapis ban vulkanisir; pemegang cangkir untuk kendaraan; sandaran untuk kendaraan; kapal dilipat; rantai roller untuk sepeda motor; gantungan tunggangan untuk kendaraan darat; bodywork untuk kendaraan bermotor; hub untuk roda mobil; terpal diadaptasi [sudah terbentuk] untuk digunakan dengan sepeda motor; perahu rekreasi; traktor jalan; transmisi untuk kendaraan bermotor; katrol sabuk untuk kendaraan darat; pilar bodi atas kendaraan; kunci anti maling untuk kendaraan; freewheels untuk sepeda motor; pedal rem [bagian sepeda motor]; mobil jenazah; kendaraan bermotor militer untuk pengangkutan senjata; penarik mobil ski; Asbak mobil; kendaraan rekreasi; Sliders dan pelindung untuk sepeda motor; kapal kabel; spatbor; rantai anti-selip; gear box otomatis untuk kendaraan darat; roda gigi untuk sepeda; skuter pedal; sasis mobil; bak engkol untuk kendaraan darat; disengaging gigi untuk kapal; bagian struktural untuk kapal; windshield; Kendaraan gandengan yang dilengkapi dengan peralatan sediaan penggosok permukaan basah dan lug; hydrofoils [kapal]; rantai untuk kendaraan darat; tempat pengatur barang mobil; sepeda; Jeruji pendek; pembawa barang untuk kendaraan darat; BAN KARET MATI UNTUK RODA KENDARAAN; Per Kick Untuk Kendaraan; atap keras yang bisa dilipat atau dilepas (hardtop); otomatis dipandu [driverless] truk material handling; dinghies; rem rim hidrolik untuk sepeda; selimut pas untuk kendaraan; roda gigi untuk kendaraan darat; Ban dalam untuk kendaraan; ban vulkanisir untuk mobil penumpang; konverter torsi hidrolik untuk kendaraan darat; motor listrik untuk mobil; selat pelindung untuk sepeda motor (sayap (fairing) untuk sepeda motor); tempat membawa anak untuk sepeda; Rem pakam (rem dish); kendaraan militer; Pedal stater sepeda motor; kursi roda bertenaga listrik; saluran untuk lokomotif; Pompa angin untuk mobil; velg jeruji; pompa untuk menggembungkan ban kendaraan; jeruji sepeda; tambalan untuk memperbaiki ban dalam; Kendaraan gandengan yang dilengkapi dengan peralatan sediaan penggosok permukaan basah dan pengatur jarak; sprocket; johnboats; kapal uap dayung; gosok rel untuk kapal laut; penutup kendaraan [berbentuk]; ban untuk truk sampah yang digunakan untuk mengangkut beban melalui medan kasar (articulated dump trucks); ban untuk pencakar roda; lampu sein untuk kendaraan; engsel untuk penutup yang memungkinkan akses ke penyimpanan utama atau kompartemen bagasi (decklid hinges); alat anti silau untuk kendaraan; pegas suspensi untuk mobil; Variasi untuk menutup whelldop kendaraan; bantalan steer; Pesan kursi sepeda; pegangan untuk pintu mobil; bagian baja yang dicap yang merupakan bagian integral dari struktur bodi kendaraan (rocker panels); penutup ban dalam; RUMAH BERMOTOR; pas kursi mobil cover; Elemen mekanik untuk kendaraan darat; Batang penghubung untuk kendaraan darat, selain dari bagian motor dan mesin; jari-jari roda untuk kendaraan bermotor roda dua; pesawat tanker; kemudi; Kursi anak untuk digunakan di dalam kendaraan; sisipan ban mousse; penutup bumper belakang untuk mobil; kursi pilot ejector; hydrofoils untuk katamaran; baling-baling sekrup untuk kapal; batang torsi untuk kendaraan; Alat anti-silau untuk mobil; truk pencampuran beton; saluran untuk kapal; Jok sepeda; segmen rem untuk kendaraan darat; tops konversi untuk kendaraan; mesin kendaraan darat; hub roda kemudi; tuas rem untuk sepeda motor; penjepit stang; tapak untuk traktor; bagian struktural kursi depan dan belakang untuk kendaraan,; serat karbon trim interior untuk mobil; ban tubeless untuk siklus; van kemah; Kickstands siklus; kabel rem; sepeda beroda tiga; kendaraan sel bahan bakar; kendaraan yang disesuaikan untuk penyandang cacat; Kendaraan gandengan yang dilengkapi dengan peralatan sediaan penggosok permukaan basah dan selang kopling peledak; troli bagasi; rak bagasi untuk sepeda; rak bagasi untuk sepeda motor; pintu kendaraan; baling-baling untuk pesawat; ban bus; gerobak dorong; cleat perahu; truk sampah; standar untuk kendaraan darat; klakson kendaraan; Gerobak dorong; bantalan rem cakram untuk kendaraan darat; T-bar untuk lift ski; penutup pelindung untuk kursi kendaraan [berbentuk]; Kendaraan gandengan yang dilengkapi dengan peralatan sediaan penggosok permukaan basah dan adaptor peledak; poros baling-baling untuk kapal; penutup ban cadangan; kendaraan berpendingin; becak; Perahu Eretan; dayung untuk kano; truk untuk melayani penjualan makanan dan minuman; gerobak kecil untuk mengangkut anak-anak; Kereta

jepang beroda dua yang dihela dengan sepeda atau di jalankan dengan tenaga manusia; spoiler untuk kendaraan; kait penutup yang memungkinkan akses ke penyimpanan utama atau kompartemen bagasi (decklid latches); Roll bar untuk kendaraan; kabel kopling; traktor; Coil spring untuk suspensi kendaraan darat; non-bermotor kendaraan darat; gearing untuk kendaraan darat; Penutup ban cadangan; motor kursi roda; interior pelindung untuk kendaraan; katamaran; becak listrik; Pengatur Keseimbangan Mobil/Besi Penghubung Roda Kiri dan Kanan; Rantai transmisi untuk kendaraan; tutup nap roda untuk kendaraan darat; penunjuk arah untuk sepeda; penghubung kuk; karet gasket sebagai bagian dari kendaraan bukan untuk mesin; rekstok atap kendaraan; kantong interior untuk kendaraan; harness (keamanan-) untuk kursi kendaraan; ban untuk truk sampah; kursi roda; penghubung tengah; Sliders gandar untuk sepeda motor; Bantalan rem pengatur kaliper depan; terpal diadaptasi [berbentuk] untuk digunakan dengan gerbong kereta api; bracket box motor; rantai untuk sepeda; lengan kuk lengkap; fairings untuk kendaraan roda dua; setir bergigi; van [kendaraan]; modul trim perangkat keras kendaraan; aeronautika aparat, mesin dan peralatan; Seri kendaraan hybrid; kaca depan kendaraan dengan teknologi augmented reality; keseimbangan beban untuk kendaraan roda; jeruji untuk kendaraan darat; pemegang roda cadangan untuk mobil; penutup pelindung mesin; kekang pengaman kendaraan untuk digunakan dengan kursi pengaman; Mekanisme transmisi untuk kendaraan darat; sepeda dengan bantuan tenaga listrik; tenda trailer; sepatu poros untuk kendaraan; roda kemudi untuk kapal; baut setang piston; kursi pengaman untuk bayi untuk penggunaan di kendaraan; sepeda pengiriman; rantai roller untuk kendaraan darat; penutup kereta bayi; kapal; turbin uap untuk kendaraan darat; kipas kaca mobil; jurnal poros; rem sepeda; flip-down tenda Trailer; traktor tangan; gigi drive untuk kendaraan darat; kaki pedal mencakup untuk sepeda motor; Kereta; pompa udara untuk ban sepeda; roda mobil; panel kap mesin untuk mobil; memanfaatkan keselamatan anak untuk kursi kendaraan; kano; peredam kejut untuk sepeda motor; Kereta api; kaca depan; drone dalam sifat hexacopters untuk pertanian untuk kesehatan tanaman survei; penutup samping untuk kendaraan roda dua; Karavan; lipat sepeda listrik; pelindung ban anti cipratan; kursi keselamatan hewan peliharaan untuk digunakan dalam kendaraan; ban vulkanisir; mendorong rantai untuk sepeda motor; Skuter; crankcases untuk komponen kendaraan darat, selain untuk mesin; tubuh untuk mobil kereta api; sirkuit hidrolik untuk kendaraan; standar peddock; batang banci untuk sepeda; isyarat penunjuk arah untuk kendaraan; kursi roda bermotor untuk penyandang cacat dan orang-orang dengan kesulitan mobilitas; sabuk pengaman untuk kursi mobil; Penutup kaki motor skuter; tailgates bermotor untuk truk; ponton; alarm pencegah pencurian kendaraan; freewheels untuk mobil; kacamata kaca depan mobil; ban roda dua tanpa ban dalam; bantalan rem untuk mobil; jaring bagasi untuk kendaraan; tutup pencegah semprotan untuk kendaraan; kursi dorong; pelindung kap mesin untuk mobil; kendaraan bermotor roda dua; pegangan jendela untuk mobil; Selubung untuk ban pneumatik [ban]; sepeda operator untuk mobil; ban dalam untuk ban kendaraan; modul pengangkat pintu bagasi dan pintu belakang bagasi; kendaraan yang dioperasikan dari jarak jauh [ROV] untuk transportasi bawah laut; mesin pembakaran internal untuk kendaraan darat; gerobak; pintu untuk kendaraan; roda kemudi [bagian kendaraan]; non-selip perangkat untuk ban mobil; sepeda balap; roda untuk mobil kereta api; perkakas untuk memperbaiki ban dalam; ban luar; pembawa bagasi mobil; Ban-ban mobil; kendaraan udara tak berawak [UAV]; Motor roda tiga; sasis untuk mobil kereta api; dilaminasi pegas daun untuk suspensi kendaraan darat; kait untuk mengangkat pintu bagasi; sepeda gunung; tambalan ban; KERETA ANAK; sandaran lengan untuk kendaraan; kapal penyelamat; sistem jendela untuk kendaraan; tempat plat nomor; casing untuk ban pneumatik; mobil penumpang kereta api; kabel kopling untuk sepeda motor; tambalan untuk memperbaiki ban kendaraan; ban solid untuk roda kendaraan; pompa udara untuk memompa ban sepeda; pelapis jok untuk kursi kendaraan; pelek roda kendaraan; moped; kapal penumpang; penjepit jeruji (spoke clips) untuk roda; truk pickup; Sabuk gigi (cogged belts) untuk kendaraan darat; troli memancing; breket box; sabuk untuk transmisi daya (V-belts) untuk kendaraan darat; Kendaraan gandengan yang dilengkapi dengan peralatan sediaan penggosok permukaan basah dan pengering dan pendingin udara; pembawa bagasi untuk kendaraan; Truk logging; Kursi berpendingin disesuaikan khusus untuk kereta bayi; rem cakram untuk kendaraan darat; Suspensi peredam kejut untuk kendaraan bermotor; Truk untuk membuang kotoran; jendela yang menghadap ke samping pada kendaraan yang secara signifikan lebih kecil dari jendela penumpang standar (quarter windows); flensa untuk roda kereta api; Pengatur daya elektronik (dc/dc, dc/ac) ditujukan untuk kendaraan darat.; panel bodi untuk kendaraan; rem untuk kendaraan bermotor; bantalan pegangan untuk tangki sepeda motor; pelapis untuk mobil; alat pengait gandengan untuk kendaraan; rantai-rantai anti selip; mobil hidrogen berbahan bakar; Harness bar untuk kendaraan; kendaraan elektrik; dustcarts; Penutup kereta bayi; Pelindung tempat duduk untuk kendaraan (cover seat); Kendaraan gandengan yang dilengkapi dengan peralatan sediaan penggosok permukaan basah dan selang kopling; konsol sebagai bagian dari interior kendaraan; alat ski untuk kendaraan; peredam kejut [kendaraan darat]; kendaraan segala medan; rantai penggerak untuk kendaraan roda dua; CLUTCH BOOSTER (booster kopling); CUP KIT FOR SINGLE MASTER CYLINDER (set karet sentral rem singel piston); penjepit jeruji untuk roda; kancing untuk ban; payung untuk ditempelkan pada kereta bayi; jalu as poros roda; idler arm untuk kendaraan; kereta gantung; rantai salju untuk kendaraan darat; tongkang; perahu nelayan; boneka [tangan truk]; swing arm; elektrik gerobak bertenaga [troli]; harness pengaman kendaraan untuk kursi pengaman untuk anak-anak; daun mata air untuk suspensi kendaraan darat; cermin untuk digunakan pada kendaraan; Bantalan peredam kejut; rem untuk kendaraan darat; standar kendaraan; sistem suspensi untuk sepeda; kendaraan lapis baja; bus; mengemudi motor untuk kendaraan darat; tiang-tiang untuk kapal; perahu kompetisi; roda untuk pendaratan pesawat terbang; penutup jok (single seater); REPAIR KIT BOOSTER (BAGIAN DARI REM); matras anti licin; anti-selip rantai untuk ban kendaraan; pengangkut bagasi untuk mobil; sadel sepeda motor; as ayun; kap mesin untuk mobil; empennages; Bracket plat nomor kendaraan; sepeda mini; penutup jok untuk kendaraan; Variasi untuk menutup spion standart jadi beda; non-bermotor gerobak makanan; penyelenggara kursi belakang khusus diadaptasi untuk digunakan dalam mobil; penyelenggara kursi belakang khusus diadaptasi untuk digunakan di kendaraan; dudukan mesin kendaraan; bilah penghapus kaca depan untuk kendaraan; BRAKE MASTER CYLINDER ASSY (sentral silinder rem); Batang penggerak untuk mobil; ban dalam untuk ban pesawat; Sepur (Kereta Api); kursi roda manual; center arm untuk kendaraan; peredam kejut suspensi untuk kendaraan darat; pasangan penghubung; Perahu Jukung Katir; pedal sepeda listrik; roda untuk troli (kendaraan); mobil yang dapat mengemudi sendiri; jendela mobil (depan & belakang); kopling (clutches) untuk kendaraan; parasut; penutup atas transmisi untuk kendaraan darat; lubang intip; baling-baling rotor untuk helikopter; bumper belakang untuk mobil; kabel transportasi alat dan instalasi; golf cart [kendaraan]; perangkat non-selip untuk ban kendaraan; perangkat anti silau untuk kendaraan; gagang pintu untuk mobil dan kendaraan darat lainnya; LORI; penutup as roda motor; handle rem/kopling; penarik tambang-mobil; gear box untuk mobil; CUP KIT FOR CLUTCH MASTER (set karet sentral kopling atas); Rem cakram untuk mobil; power windows untuk kendaraan; bagian struktural untuk bus; kereta bayi [prams]; tanduk depan mobil; Keranjang yang disesuaikan untuk sepeda motor; penutup untuk tangki bahan bakar kendaraan; karet peredam kejut untuk kendaraan; Sliders lengan ayun untuk sepeda motor; pasak trailer untuk kendaraan; rem Band untuk kendaraan darat; RV [kendaraan rekreasi]; Peredam Kejut; Spoiler untuk kendaraan; Nap untuk roda sepeda; mudguards untuk kendaraan darat; CUP FOR BRAKE MASTER CYLINDER (Karet sentral Rem); peredam kejut untuk sepeda; LIFT SKI; turbin untuk kendaraan darat; gerobak makanan, bermotor; as gandar belakang; gantungan ban cadangan; ban off road; Panel interior

untuk mobil; kusen pintu mobil; kendaraaan udara yang dapat terbang dan mendarat secara vertikal; kursi untuk mobil kereta api; kaki pedal cover untuk siklus; depan (garpu untuk sepeda); kampas rem untuk kendaraan darat; Dayung untuk Perahu Naga; TAS YANG DISESUAIKAN UNTUK KERETA DORONG BAYI; pesawat jet; rantai penggerak untuk kendaraan darat; tuas rem untuk kendaraan darat; poros buku jari depan; bermotor golf cart [kendaraan]; tutup tangki bensin kendaraan darat; kaliper rem untuk kendaraan; bantal penguat anak untuk kursi kendaraan; Tabung besi ukuran kecil pada lengan bawah yang memiliki karet dalamnya untuk mobil. (Bushing Lower Arm); motor listrik untuk kendaraan yang melintasi salju; sistem rem untuk kendaraan darat; stabilizer bar untuk suspensi kendaraan darat; rangka kendaraan; ban pneumatik untuk sepeda motor; CLUTCH HOSE (selang kopling); kasus pas untuk sepeda mengangkut; engkol sepeda motor; wiper lampu; ban untuk kendaraan pertanian; Isyarat sinyal untuk kendaraan (lampu sein); Per Daun untuk Kendaraan Bermotor; bell crank untuk kendaraan; engkol sepeda; Mimis Starter Untuk Kendaraan; penutup pelindung untuk kursi kendaraan [terpasang]; roda; Traktor penyebar pupuk; ban berduri untuk kendaraan; lengan sisanya untuk kursi roda; selimut pas untuk kendaraan roda kemudi; garpu sepeda; kapal pneumatik; Skuter (kendaraan); sepeda beroda tiga untuk anak-anak, untuk keperluan transportasi; lengan suspensi untuk kereta api telpher; mudguards sepeda motor; rolling stock untuk kereta api; alarm membalikkan listrik untuk kendaraan; mobil samping; poros untuk kendaraan darat; ban untuk excavator beroda; penutup roda kemudi berbentuk untuk mobil; kopel fleksibel; naf roda kendaraan; Troli listrik untuk golf; mendorong kopling poros untuk kendaraan darat; coachwork untuk kendaraan bermotor; Kendaraan gandengan yang dilengkapi dengan peralatan sediaan penggosok permukaan basah dan media peledak dari kaca; karet rem (tutup abu); BANTALAN KERETA API; skuter air; palka menjadi bagian struktural dari tongkang; Ban roda kendaraan [ban]; Sadel sepeda; kendaraan bertenaga hidrogen; Velg untuk roda kendaraan; kalung engkol lonceng; setelan rantai; box bagasi kendaraan; Kendaraan gandengan yang dilengkapi dengan peralatan sediaan penggosok permukaan basah dan selang udara; kotak transmisi untuk kendaraan darat; motor arus bolak-balik untuk kendaraan darat; klakson untuk kendaraan; kendaraan listrik dengan lepas landas dan pendaratan vertikal; Kendaraan gandengan yang dilengkapi dengan peralatan sediaan penggosok permukaan basah dan pengatur saringan; penutup rangka; Lengah bawah untuk mobil (Lower Arm); rem untuk mobil; papan self-balancing; Traktor sebagai alat angkut; Ban untuk buldoser; rantai penggerak sepeda motor; gigi untuk sepeda; bermotor dan komputerisasi golf cart [kendaraan]; parasut karena menahan gerakan kendaraan; motor untuk kendaraan darat; MATERIAL BERODA UNTUK JALAN KERETA API KABEL; mesin sepeda motor; peredam bantingan suspensi untuk kendaraan; Kendaraan gandengan yang dilengkapi dengan peralatan sediaan penggosok permukaan basah dan inhibitor karat; penahan kepala untuk kursi kendaraan; Gear box untuk kendaraan darat; Kendaraan gandengan yang dilengkapi dengan peralatan sediaan penggosok permukaan basah dan packing gland; Perahu Naga; pelek sepeda; omnibus; hub roda kendaraan; kendaraan bermotor tanpa pengemudi [otonom]; pesawat terbang; pelindung lampu untuk kendaraan; lengan sisanya untuk kursi mobil; Kepala Bagian dari sepeda (bagian sepeda); mudguards siklus; indikator arah untuk kendaraan darat; terpal diadaptasi [berbentuk] untuk digunakan dengan trailer kendaraan; helikopter; kendaraan utilitas untuk rumput rumput dan tanah pemeliharaan dan penggantian; bola sendi; mobil kemah; poros untuk roda kendaraan; flap pada kendaraan yang dapat diproyeksikan untuk menciptakan hambatan dan mengurangi kecepatan (spoiler); MESIN PENARIK; penutup kursi kendaraan [berbentuk]; sistem penyimpanan bahan bakar dan komponen sebagai bagian struktural dari kendaraan; kapal layar; karet penyegel untuk rem tromol untuk kendaraan; Bodi mobil; pintu untuk mobil kereta api; kursi pelontar; KERETA UNTUK INSTALASI ANGKUTAN DENGNA KABEL (KERETA GANTUNG)===

210	Nomor Permohonan	:	DID2024100596	540	Etiket
220	Tanggal Penerimaan	:	03/10/2024 15:10:07		
320	Prioritas	:			
730	Nama Pemohon	:	Target Brands, Inc.		
	Alamat Pemohon	:	1000 Nicollet Mall, Minneapolis, Minnesota 55403-2467,		
740	Nama Kuasa	:	Marolita Setiati		
	Alamat Kuasa	:	PT SPRUSON FERGUSON INDONESIA, Graha Paramita 3B Floor Zona D Jl. Denpasar Raya Blok D2 Kav.8 Kuningan		
	Tipe Merek	:	Merek Kata dan Lukisan		
	Nama Referensi Label Merek	:	SUN SQUAD		
566	Arti Bahasa	:	SUN SQUAD = Merupakan Suatu Penamaan		
591	Uraian Warna	:	Putih, Hitam		
511	Kelas Barang/Jasa	:	14		
510	Uraian Barang/Jasa	:	===Cincin [perhiasan]; kotak dan kotak presentasi untuk jam dan pembuatan jam, serta perhiasan; kalung [perhiasan]; jam; gelang; gantungan kunci===		

210	Nomor Permohonan	:	DID2024100692	540	Etiket
220	Tanggal Penerimaan	:	03/10/2024 16:40:10		
320	Prioritas	:			
730	Nama Pemohon	:	PT Pegadaian Galeri Dua Empat		
	Alamat Pemohon	:	Gedung Wisma Bhakti Mulya Jl. Kramat Raya No. 160,		

740 Nama Kuasa :
Alamat Kuasa :

Tipe Merek : Merek Kata dan Lukisan
Nama Referensi Label Merek : Galeri 24 Mitra Emas + Logo
566 Arti Bahasa : Tidak Ada Terjemahan
591 Uraian Warna : Hitam, Emas
511 Kelas Barang/Jasa : 14
510 Uraian Barang/Jasa : ===emas; Logam mulia dan campuran logam mulia===

---

210 Nomor Permohonan : DID2024100400 540 Etiket
220 Tanggal Penerimaan : 03/10/2024 00:02:01
320 Prioritas :
730 Nama Pemohon : JASON HIZKIA YONATHAN
Alamat Pemohon : KP. PONDOK WETAN RT.2 RW.1 KP. MELAYU BARAT
740 Nama Kuasa :
Alamat Kuasa :

Tipe Merek : Merek Kata dan Lukisan
Nama Referensi Label Merek : OKSON
566 Arti Bahasa : Tidak Ada Terjemahan
591 Uraian Warna : Hitam, Putih
511 Kelas Barang/Jasa : 15
510 Uraian Barang/Jasa : ===gitar bass; efek gitar/bass; gulungan musik berlubang untuk digunakan dalam piano mekanik; drum [alat musik]; Kulit drum; mesin drum; alat musik listrik; stik drum dalam bentuk brushes; tali kulit untuk alat musik; tuner untuk alat musik; keyboard piano; cajon; bantalan untuk menahan bunyi senar; alat musik mekanik; tuts piano; kotak kayu untuk instrumen/efek pedal; piano; instrumen keyboard; drum alat musik; pedal drum; Kotak musik; pedal drum bass; piano mekanik; kotak untuk alat musik; Alat musik, yaitu gitar; tas untuk alat musik gitar elektrik, gitar akustik, bass, cajon; sandaran tangan gitar; kepala drum; ukuleles; kunci untuk alat musik; alat musik, bagian dan aksesori mereka; tas khusus diadaptasi untuk memegang alat musik; pick gitar; bantalan cymbal untuk peredam suara; pick untuk alat musik; gitar bass akustik; pick untuk alat musik bersenar; gitar pedal baja; drum baja [alat musik]; alat musik gaya barat; Kuda-kuda untuk alat musik; senar gitar; gitar; pemukul untuk alat musik; keyboard musik elektronik; bass drum; gitar baja; penopang dagu untuk biola; piano digital; keyboard untuk alat musik; alat musik, yaitu gitar; alat pemutar untuk partitur music; tali untuk alat musik; alat pemutar untuk musik lembaran; Stand drum; pedal untuk alat musik; Alat-alat Musik; alat musik tiup; tom-tom; kotak musik; pemegang stik drum; instrumen perkusi; alat musik bersenar; alat-alat musik; drum digital; gong; gitar akustik; alat musik mekanis dan aksesorisnya; kabel snare untuk digunakan dengan drum snare; pegangan stik drum; instrumen perkusi elektronik; tali gitar; alat untuk menaikkan posisi efek pedal di pedal board; gitar listrik; penyangga alat musik; drum baja menjadi alat musik; alat tuning untuk alat musik; perangkat untuk meredam suara alat musik; alat perekat efek pedal ke pedal board; seruling; string untuk alat musik gaya Barat; pianika; string, buluh, pasak dan pedal untuk alat musik; Penyangga lembar musik dan penyangga untuk alat musik; drum elektronik; saksofon; stik drum bass; alat musik elektronik; Alat Musik Gamelan; Alat musik untuk anak-anak; terompet; Aksesori untuk alat musik, yaitu, sandaran dagu, poros pin ujung; instrumen woodwind; alat musik listrik dan elektronik; Gitar akustik elektrik; papan tempat dudukan efek gitar/bass; Suku cadang dan perlengkapan untuk alat musik; papan jari untuk alat musik petik; piano listrik; drum listrik; gitar bass listrik; piano elektronik; string untuk alat musik; stik drum; handbells [alat musik]; tuner untuk alat musik elektronik; penyangga untuk alat musik; bass alat musik; tas untuk membawa stik drum; tempat untuk membawa keyboard musik; bantalan latihan drum; pedal kaki untuk digunakan dengan alat musik; biola; latihan elektronik membisukan alat musik; perekam [alat musik]; capo; pedal gitar; bass [alat musik]; Bass akustik elektrik; drum dan instrumen perkusi===

---

210 Nomor Permohonan : DID2024100335 540 Etiket
220 Tanggal Penerimaan : 03/10/2024 10:42:54
320 Prioritas :
730 Nama Pemohon : ABDUL MASRUR. SE
Alamat Pemohon : Sambilegi Lor RT. 004/054, Maguwoharjo, Depok,

740 Nama Kuasa :
Alamat Kuasa :

Tipe Merek : Merek Kata dan Lukisan
Nama Referensi Label Merek : arruzz media
566 Arti Bahasa :
591 Uraian Warna : Merah ; Hitam
511 Kelas Barang/Jasa : 16
510 Uraian Barang/Jasa : ===buku; buku saku/buku kecil; buku pelajaran; Buku panduan referensi; Publikasi tercetak, yaitu, buku, majalah, jurnal, direktori, pamflet, dan brosur yang berisi informasi rujukan mengenai berbagai topik di bidang keuangan, investasi, kepemilikan korporasi dan bisnis; alat bantu belajar (manual) dan buku untuk guru, orang tua dan anak-anak; Barang cetakan dan barang-barang yang terbuat dari kertas, yaitu, kalender, poster, jurnal kosong, buku catatan; Publikasi yaitu buku pegangan pengajaran, buku teknis, brosur, buku, poster, desain dan kertas perencanaan; Buku atau kertas pelajaran; buku dan buklet; buku fiksi===

---

210 Nomor Permohonan : DID2024100691 540 Etiket
220 Tanggal Penerimaan : 03/10/2024 16:49:50
320 Prioritas :
730 Nama Pemohon : PT Konsulindo Nusantara
Alamat Pemohon : Jalan Hayam Wuruk No. 56B Kota Medan Sumatera
740 Nama Kuasa :
Alamat Kuasa :

Tipe Merek : Merek Kata dan Lukisan
Nama Referensi Label Merek : adaKeus
566 Arti Bahasa : Tidak Ada Terjemahan
591 Uraian Warna : merah, jingga, kuning, hijau, biru, nila, ungu
511 Kelas Barang/Jasa : 16, 28, 41, 43
510 Uraian Barang/Jasa : ===buku Anak-anak; manual [buku pegangan]; buku panduan; Modul (Buku); buku pendidikan interaktif anak-anak; buku pendidikan===
===alat permainan; permainan dan alat-alat permainan; Alat permainan edukasi; alat permainan anak-anak===
===penyelenggaraan seminar pendidikan; layanan pelatihan guru; Taman kanak-kanak (TK); jasa-jasa pendidikan dan pelatihan termasuk mengembangkan, mengatur dan menyelenggarakan seminar-seminar pendidikan, manajemen dan pengembangan perusahaan; jasa-jasa taman kanak-kanak (pendidikan atau hiburan); Layanan pendidikan dan layanan pengajaran di tingkat pra-taman kanak-kanak dan taman kanak-kanak; Jasa sekolah taman kanak-kanak; pendidikan anak usia dini (PAUD)===
===Fasilitas penitipan anak dan penitipan anak harian; menyediakan pusat penitipan anak; layanan penitipan anak [penitipan anak]; Pusat penitipan anak; layanan pusat penitipan anak; penyediaan pusat penitipan anak; taman kanak-kanak dan pusat penitipan anak; Layanan pusat penitipan anak anak; Pusat taman kanak-kanak dan penitipan anak; layanan penitipan anak===

---

210 Nomor Permohonan : DID2024100603 540 Etiket
220 Tanggal Penerimaan : 03/10/2024 15:10:08
320 Prioritas :
730 Nama Pemohon : Target Brands, Inc.
Alamat Pemohon : 1000 Nicollet Mall, Minneapolis, Minnesota 55403-2467,
740 Nama Kuasa : Marolita Setiati
Alamat Kuasa : PT SPRUSON FERGUSON INDONESIA, Graha Paramita 3B Floor Zona D Jl. Denpasar Raya Blok D2 Kav.8 Kuningan

Tipe Merek : Merek Kata dan Lukisan
Nama Referensi Label Merek : SUN SQUAD
566 Arti Bahasa : SUN SQUAD = Merupakan Suatu Penamaan
591 Uraian Warna : Putih, Hitam

511 Kelas Barang/Jasa : 16

510 Uraian Barang/Jasa : ===karangan bunga hias kertas untuk pesta; serbet kertas; kartu catatan; pita dan pita kertas untuk pembungkus kado; taplak meja dari kertas; kertas gambar; alas piring dari kertas; undangan cetak; kotak pesta dari karton atau kertas; buku catatan; stiker; kartu kosong; kantong hadiah kertas; alat tulis menulis; perlengkapan seni dan kerajinan cat; kapur; kertas kue dekorasi; penghapus kapur; Hiasan dekoratif yang ditaruh di ujung atas pensil; kertas tisu; tag hadiah dari kertas; kertas pembungkus kado; publikasi tercetak; pulpen; kit pembuangan kantong plastik untuk pembuangan rumput dan daun; dekorasi pesta dari kertas; pensil; spanduk kertas===

---

210 Nomor Permohonan : DID2024100683 540 Etiket

220 Tanggal Penerimaan : 03/10/2024 16:28:58

320 Prioritas :

730 Nama Pemohon : TARKIM

Alamat Pemohon : Komplek GBA 3 Blok C1 No. 2

740 Nama Kuasa :

Alamat Kuasa :

Tipe Merek : Merek Lukisan

Nama Referensi Label Merek : OTLET

566 Arti Bahasa : Tidak Ada Terjemahan

591 Uraian Warna : HITAM, PUTIH

511 Kelas Barang/Jasa : 16

510 Uraian Barang/Jasa : ===kantong plastik (keresek); kantong plastik===

---

210 Nomor Permohonan : DID2024100353 540 Etiket

220 Tanggal Penerimaan : 03/10/2024 11:11:40

320 Prioritas :

730 Nama Pemohon : Hubei Maide Brand Management Co., Ltd.

Alamat Pemohon : No.2 Zhabei Road 1 Lane, Zhanggou Town, Xiantao

740 Nama Kuasa : Nadia Maulida S.H.

Alamat Kuasa : Jl. AMD Manunggal V No. 63, Petukangan Utara, Jakarta Selatan

Tipe Merek : Merek Kata dan Lukisan

Nama Referensi Label Merek : TULISAN MANDARIN "MANHUA" + Logo

566 Arti Bahasa : TULISAN MANDARIN "MANHUA", SEBUAH PENAMAAN

591 Uraian Warna : Biru tua dan putih

511 Kelas Barang/Jasa : 16

510 Uraian Barang/Jasa : ===Palet cat; Alat tulis menulis kertas dan amplop; film plastik perekat untuk kemasan; pita kertas, selain hiasan pakaian atau rambut; serbet kertas; kartu catatan; kupon diskon dicetak; folder kertas; tisu kertas untuk membersihkan; barang cetakan; Kain lap kertas; kuas cat; kantong dari karton; Publikasi, majalah, brosur, selebaran; materi pendidikan dan pengajaran (kecuali aparatus); semua barang yang tersebut di atas berhubungan dengan kebersihan, kecantikan dan perawatan pribadi; film plastik untuk kemasan; isian kertas atau kardus; pemotong kertas [keperluan kantor]; Kantong penyimpanan makanan dari plastik untuk keperluan rumah tangga; label kertas; Tisu kertas; tisu dapur; alat tulis menulis; bahan dan alat menulis dan menggambar; kertas dapur; pita kertas; kertas tisu; publikasi tercetak; kertas berperekat; barang-barang dari kertas; papan gambar; label, bukan dari tekstil, untuk kode batang; pita perekat untuk keperluan alat tulis atau rumah tangga; kantong kertas untuk keperluan rumah tangga; cetakan dan buku; tisu kering; handuk muka dari kertas; kotak pena; kertas penutup kursi toilet; Map Kertas; alat penomoran; bola langit; alat tulis kantor; pita perekat untuk keperluan alat tulis atau keperluan rumah tangga; bola terestrial; kantong sampah kertas untuk keperluan rumah tangga; kantong sampah dari kertas atau plastik; buku petunjuk untuk tujuan pengajaran; kertas bubur kayu; kertas gambar; kantong sampah plastik untuk keperluan rumah tangga; perekat [lem] untuk alat tulis atau keperluan rumah tangga; tisu toilet; kotak alat tulis (alat tulis); Karet gelang untuk keperluan rumah tangga; pembungkus plastik; kertas perkamen; stensil [alat tulis]; Materi promosi yang terbuat dari bahan kertas atau karton dan mempunyai sambungan mika untuk ditempelkan ke meja atau rak tampilan produk; karton kardus; sapu tangan kertas; kotak kardus; buku tutorial di bidang kecantikan dan fashion; penanda buku; Voucher; Brosur komputer; pulpen; tisu kertas untuk menghilangkan make-up; selotip [alat tulis]; stiker dinding; lembar viscose untuk pembungkus; majalah [majalah berkala]; majalah; Film laminating (alat tulis); plastik cling film, dapat diperpanjang, untuk paletisasi; papan iklan kertas atau karton; buku dan buklet; alat tulis===

---

210 Nomor Permohonan : DID2024100436 540 Etiket
220 Tanggal Penerimaan : 03/10/2024 00:53:27
320 Prioritas :
730 Nama Pemohon : PT Bioskop Digital Indonesia
Alamat Pemohon : Graha Komando Lantai 3 Jalan Cipinang Indah Raya No.
740 Nama Kuasa :
Alamat Kuasa :

Tipe Merek : Merek Kata
Nama Referensi Label Merek : BION Studios
566 Arti Bahasa : Tidak Ada Terjemahan
591 Uraian Warna : Hitam dan Putih
511 Kelas Barang/Jasa : 16
510 Uraian Barang/Jasa : ===alat tulis (kartu nama, kop surat); pulpen untuk menandai [alat tulis menulis]; notebook kertas kosong; kertas kartu nama [setengah jadi]; Wadah dokumen (alat tulis); alat tulis kantor; notebook kertas; pena untuk menandai [alat tulis]; Kotak dokumen (alat tulis); kertas tulis dan amplop [alat tulis]; alat tulis, termasuk kertas, amplop, bantalan, kartu, surat, pena, dan pensil; Buku pencatatan; pembagi notebook; pemegang (tempat) kartu nama di meja; alat tulis (kartu nama, kertas kop surat); tempat dokumen [alat tulis]; Kartu nama; alat tulis menulis; amplop [alat tulis]; pulpen untuk membuat sketsa; notebook dengan spiral; pulpen; kebutuhan alat tulis dan kantor, kecuali furnitur; Stempel (cap) dan stiker (alat tulis menulis); buku pencatat [alat tulis]; Pulpen; kartu nama; alat tulis kertas kantor; Map [alat tulis menulis]; alat tulis===

---

210 Nomor Permohonan : DID2024100621 540 Etiket
220 Tanggal Penerimaan : 03/10/2024 15:18:31
320 Prioritas :
730 Nama Pemohon : Daniel
Alamat Pemohon : Muara Karang Blok N 8 Utara No 11 A Kota Administrasi
740 Nama Kuasa :
Alamat Kuasa :

Tipe Merek : Merek Kata
Nama Referensi Label Merek : Gozen
566 Arti Bahasa :
591 Uraian Warna : Merah
511 Kelas Barang/Jasa : 16, 35
510 Uraian Barang/Jasa : ===pulpen===
===jasa toko serba ada retail; jasa ritel supermarket dan toko serba ada (departmental store); department store; Jasa eceran toko serba ada dan supermarket sehubungan dengan perlengkapan mandi, sediaansediaan kebersihan untuk penggunaan pribadi, kosmetik, sediaan-sediaan perawatan kulit, sediaan-sediaan farmasi dan sanitasi, perlengkapan pertolongan pertama, sediaan-sediaan perawatan gigi, sediaan-sediaan perawakan kesehatan untuk perawatan pribadi, gantungan kunci, gembok, alat cukur, alat cukur elektronik, pisau cukur, sikat gigi, sikat gigi elektronik, sisi, spons, bingkai foto, cermin, peralatan dan wadah untuk rumah tangga, pecah-belah, perangkat porselin, kristal dan tembikar, alat makan dan alat makan untuk di meja, perlengkapan audio dan/atau visual dan perangkat periferal, kalkulator, komputer, peranti lunak komputer, peranti keras komputer, kamera, negatif film kamera, perlengkapan pemrosesan data, peralatan untuk merekam, mengirim atau mereproduksi suara atau gambar, pembawa data magnetik, pita video, pita kaset, cakram perekam, pita dan cakram pra-rekam, perhiasan, peralatan horologis dan kronometrik, kertas, karton dan barang-barang terbuat dari kertas dan karton, barang-barang tercetak, buku, majalah, poster, koran, alat tulis, peralatan untuk menulis, kartu bermain, barang-barang terbuat dari kulit dan kulit imitasi, koper dan tas untuk bepergian, koper, payung, tongkat untuk berjalan, kantong dan tas yang tidak termasuk di kelas lain, barang-barang terbuat dari tekstil, pakaian, penutup kepala dan alas kaki, mainan dan alat bermain, perlengkapan senam dan olahraga, makanan dan minuman, makanan yang diawetkan, makanan ringan, kembang gula, minuman beralkohol dan/atau tidak beralkohol, bir; Jasa informasi, pemberian nasehat dan konsultasi berkaitan dengan manajemen bisnis; Jasa informasi, pemberian nasehat dan konsultasi berkaitan dengan ritel; Jasajasa pemberian nasehat, konsultasi, dan informasi bisnis-bisnis; Pengecer barang-barang; Penyediaan informasi terkait dengan semua pakaian, alas kaki dan hiasan kepala melalui situs web online; Ritel seluruh barang; Saran manajemen pemasaran; administrasi bisnis; fungsi kantor; jasa periklanan; jasa ritel supermarket dan toko serba ada (departmental store); konsultasi bisnis dan layanan manajemen mengenai kegiatan pemasaran dan peluncuran produk baru; layanan agen impor dan ekspor; layanan pemasaran dan promosi; manajemen bisnis; manajemen personalia; memberikan informasi di bidang pemasaran; memberikan informasi produk konsumen; memberikan informasi tentang produk melalui jaringan telekomunikasi untuk tujuan periklanan dan penjualan; memberikan saran di bidang manajemen bisnis dan pemasaran; mengatur, mempromosikan dan

menyelenggarakan pameran, pameran perdagangan (tradeshows) dan acaraacara untuk tujuan bisnis; organisasi pameran dagang; organisasi pameran dagang untuk tujuan komersial atau iklan; pengecer toko serba ada; pengiklanan penjualan melalui pos (direct mail advertising); penyelenggaraan pameran dan pameran dagang untuk keperluan bisnis dan promosi.; Layanan eceran atau grosir barang cetakan seperti buku, e-book; Manajemen bisnis toko serba ada; Layanan ritel toko serba ada online; jasa-jasa toko eceran, yaitu toko oleh-oleh, toko suvenir, jasa toko serba ada; layanan ritel disediakan oleh supermarket; Layanan toko serba ada dan ritel; supermarket; Toko serba ada; jasa toko serba ada retail secara online; pengecer toko serba ada; supermarket peralatan dan perlengkapan pertukangan; layanan eceran atau grosir untuk peralatan mandi===

210	Nomor Permohonan	:	DID2024100633	540 Etiket
220	Tanggal Penerimaan	:	03/10/2024 15:33:10	
320	Prioritas	:		
730	Nama Pemohon	:	TANTI WIJAYA KUSUMA	
	Alamat Pemohon	:	Jl. Cut Nyak Dien No. 47 RT.003 RW.001, Sudiroprajan,	
740	Nama Kuasa	:	Hendra Prasetya M.Si	
	Alamat Kuasa	:	VILLA MARINA RESORT Blok E No.5, Semarang	
	Tipe Merek	:	Merek Kata dan Lukisan	
	Nama Referensi Label Merek	:	MOO-MOO + LOGO	
566	Arti Bahasa	:		
591	Uraian Warna	:	hijau	
511	Kelas Barang/Jasa	:	16	
510	Uraian Barang/Jasa	:	===kantong plastik untuk produk makanan; kantong plastik PE; Kertas Berlapis plastik untuk pembungkus makanan; kantong kado dari kertas atau plastik; bungkus gelembung plastik untuk pembungkus atau pengemasan; kertas pembungkus makanan; kantong plastik untuk kemasan; bahan plastik untuk kemasan; Kantong plastik HD; kantong plastik PP; film plastik untuk pembungkus makanan; kantong sampah plastik; kantong plastik (keresek); kantong plastik untuk pembungkus; kantong plastik untuk pengepakan; kantong plastik; kantong plastik untuk keperluan rumah tangga; kantong plastik untuk es kemasan; kantong kertas atau plastik untuk kemasan; kantong plastik untuk keperluan umum===	

210	Nomor Permohonan	:	DID2024100632	540 Etiket
220	Tanggal Penerimaan	:	03/10/2024 15:33:25	
320	Prioritas	:		
730	Nama Pemohon	:	LILY KUSWANTI	
	Alamat Pemohon	:	Jl. Puyuh Komp. 35 No. 08 RT. 001 RW. 003 Kel.	
740	Nama Kuasa	:		
	Alamat Kuasa	:		
	Tipe Merek	:	Merek Kata dan Lukisan	
	Nama Referensi Label Merek	:	SEIKEN + Lukisan	
566	Arti Bahasa	:	Tidak Ada Terjemahan	
591	Uraian Warna	:	Hijau, hijau muda dan putih.	
511	Kelas Barang/Jasa	:	16	
510	Uraian Barang/Jasa	:	===kertas dan plastik untuk kemasan; wadah kemasan industri dari karton; kantong [amplop, kantong] dari plastik untuk kemasan; kantong plastik untuk kemasan; stok gulungan film plastik untuk kemasan perangkat elektronik; bahan kemasan karton; kotak karton untuk kemasan industri; tas belanja dari plastik; Kantong plastik HD; Kantong kertas dan plastik untuk pengemasan; kantong plastik untuk memasak di oven; film plastik digunakan sebagai kemasan untuk makanan; kotak kardus dilipat; kantong pembawa terbuat dari kertas atau plastik; karet gelang [keperluan kantor]; kantong plastik untuk pengepakan; karet gelang untuk mengikat barang [keperluan kantor atau rumah tangga]; tas pesta dari kertas atau plastik; kantong dari karton; stok gulungan film plastik untuk kemasan; kantong kertas berlapis; kemasan kantong semen dari plastik; Kertas Berlapis plastik untuk pembungkus makanan; kantong kado dari kertas atau plastik; Tisu kertas; bahan kemasan yang terbuat dari kertas daur ulang; kemasan wadah kertas atau karton; kantong sekali pakai untuk kemasan instrumen yang disterilkan; kertas pembungkus kado; Plastik seal cup; wadah dari kertas untuk kemasan; kantong plastik untuk pembungkus; kantong belanja dari plastik; Kantong pembawa (sekali pakai) terbuat dari kertas atau plastik; tisu kering; tisu wajah kertas; bungkus kado plastik; Wadah dan pengemasan kertas, kardus atau karton; kemasan kertas dan wadah untuk makanan dan minuman terdiri dari bahan yang dirancang untuk mengurangi efek buruk terhadap lingkungan; bahan pengemasan dalam bentuk material komposit kertas, kardus, karton dan/atau plastik; Kotak dari kardus atau kertas; kantong kertas atau plastik untuk kemasan; kotak kemasan kertas; Kantong plastik putih susu laundry; Bahan kemasan untuk makanan terbuat dari kertas dan plastik; Kotak terbuat dari karton; kotak kemasan kardus dalam bentuk yang dibuat-buat; Kartu yang dilaminasi (barang	

cetakan); Kantong dan wadah dari kertas untuk pengemasan; Kantong dari bahan sintetis untuk pembungkus dan pengemasan; kantong plastik; Kertas, kardus, dan barang-barang yang terbuat dari bahan-bahan ini, tidak termasuk dalam kelas-kelas lain, yaitu kertas cetak dan foil plastik dan kertas release untuk menutupi atau menata permukaan benda kerja atau perabotan; kantong dari kertas untuk kemasan; tisu toilet; kantong plastik untuk keperluan rumah tangga; kantong plastik untuk es kemasan; Karet gelang untuk keperluan rumah tangga; kantong plastik untuk keperluan umum; kemasan wadah kertas; bahan kemasan terbuat dari pati; kantong plastik untuk produk makanan; kantong plastik PE; pengemasan wadah kardus; kantong dari kertas atau plastik; Tas goodie dari kertas atau plastik; kantong kertas untuk kemasan; bahan kemasan yang terbuat dari pengganti kertas berbasis mineral; kantong plastik PP; kantong sandwich plastik; kantong sampah plastik; kertas dilaminasi; kotak kertas yang bisa dilipat; Kantong plastik opp; bahan kemasan yang terbuat dari kertas, kardus atau plastik, termasuk tas, lembaran, baki dan kotak; wadah kemasan industri dari kertas dan karton; kemasan wadah selulosa yang diregenerasi===

210	Nomor Permohonan	:	DID2024100725	540 Etiket
220	Tanggal Penerimaan	:	03/10/2024 19:00:45	
320	Prioritas	:		
730	Nama Pemohon	:	ASADIL PUHAN	
	Alamat Pemohon	:	Jl. Gading Kirana Barat VII Blok C9/No. 25, Perumahan	
740	Nama Kuasa	:	Yosevina Tiurma S.T.	
	Alamat Kuasa	:	Jl.Danau Limboto Raya No.73 RT.005 RW.031 Bencongan, Kelapa Dua, Kabupaten Tangerang	
	Tipe Merek	:	Merek Kata dan Lukisan	
	Nama Referensi Label Merek	:	DYNAMOTO	
566	Arti Bahasa	:	Tidak Ada Terjemahan	
591	Uraian Warna	:	Hitam, merah dan putih.	
511	Kelas Barang/Jasa	:	16	
510	Uraian Barang/Jasa	:	===rol tinta untuk mesin kantor; bahan pembungkus kertas; cat air; Palet cat; kotak cat dan kuas; bahan-bahan plastik untuk pembungkus; Kuas untuk Pelukis; tempat kuas tulis; pensil cat air; Piring cat air untuk seniman; kuas cat; gagang kuas, bukan dari logam; kertas dan karton dan barang-barang terbuat dari bahan itu, yaitu, buku, boks, kartu, amplop, buku catatan, kalendar; ceret cat; kuas untuk melukis; kuas tulis; Bahan pembungkus; kertas pembungkus dekoratif; Kertas Berlapis plastik untuk pembungkus makanan; pembungkus (alat tulis); kertas pembungkus; perlengkapan seni dan kerajinan cat; film plastik pembungkus makanan untuk penggunaan rumah tangga; lembaran tipis plastik untuk pengemasan dan pembungkus; palet cat air; kertas pembungkus kado; kantong plastik untuk pembungkus; Aplikator cat yang bersifat seperti spons; film plastik perekat untuk pembungkus dan pengemasan; hadiah alat tulis, yaitu tas, kotak, bahan dan label pembungkus (kertas atau plastik); gagang kuas; ceret cat plastik; film plastik susut untuk pembungkus; pembungkus-pembungkus terbuat dari kertas; dayung cat; piring cat air seniman; film dan tas untuk pembungkus dan pengemasan ; kertas pembungkus kado logam; bungkus gelembung plastik untuk pembungkus atau pengemasan; Tas, amplop, kertas, dan kantong polietilen untuk pembungkus (sediaan pembungkus); rol rumah pelukis; Aplikator cat yang terdiri dari wadah dan kuas; penutup rol cat; baki cat; kertas untuk pembungkus dan pengemasan; cat air lukis; lembaran plastik, film dan tas untuk pembungkus dan pengemasan; pengaduk cat [bahan seniman]; kuas untuk dekorator; rol aplikator cat; lembar polypropylene untuk pembungkus; pembungkus plastik; lapisan tipis plastik untuk pembungkus; pegangan cat rol; kotak karton bergelombang; kertas pembungkus makanan; kuas pelukis; menggambar kuas; pembungkus kedap air; kuas untuk melukis kaligrafi; Kotak cat anak-anak; Kertas pembungkus Natal; gagang kuas dari logam; lembar viscose untuk pembungkus; rol cat; Kuas untuk pengaplikasian cat; kotak cat; film selulosa asetat untuk pembungkus; kotak cat untuk digunakan di sekolah; pita kertas untuk pembungkus kado; papan cat air===	

210	Nomor Permohonan	:	DID2024100761	540 Etiket
220	Tanggal Penerimaan	:	03/10/2024 21:43:17	
320	Prioritas	:		
730	Nama Pemohon	:	CV MARGONO INTERNATIONAL TRADING	
	Alamat Pemohon	:	Jl. Jendral Urip Sumoharjo Km 13 No.878 Wonosari	
740	Nama Kuasa	:		
	Alamat Kuasa	:		
	Tipe Merek	:	Merek Kata	
	Nama Referensi Label Merek	:	MADIGA GOLD	
566	Arti Bahasa	:	Tidak Ada Terjemahan	
591	Uraian Warna	:	oranye , putih	

511 Kelas Barang/Jasa : 16

510 Uraian Barang/Jasa : ===kertas cetak; Kertas cetak untuk melapisi permukaan benda kerja dari kayu, logam atau plastik dan kertas release dan foil plastik; kertas dan karton; kertas fotokopi===

---

210 Nomor Permohonan : DID2024100464

540 Etiket

220 Tanggal Penerimaan : 03/10/2024 13:15:35

320 Prioritas :

730 Nama Pemohon : PT. SUMATERA TIMBER INDO INDUSTRY

Alamat Pemohon : JL. BATANG KUIS KM. 2,5 NO. 8, BUNTU BADIMBAR,

740 Nama Kuasa : Salim Halim S.H.

Alamat Kuasa : Jalan Merbabu No. 7A

NaturaLam

Tipe Merek : Merek Kata dan Lukisan

Nama Referensi Label Merek : NATURALAM

566 Arti Bahasa : Tidak Ada Terjemahan

591 Uraian Warna : HIJAU

511 Kelas Barang/Jasa : 17

510 Uraian Barang/Jasa : ===film plastik laminasi untuk digunakan pada jendela kendaraan; laminasi dan lembaran dari plastik dan polimer untuk kemasan komersial atau industri dan label kemasan; terpal plastik digunakan dalam industri konstruksi sebagai penghalang uap; bahan lembaran plastik untuk digunakan dalam manufaktur; plastik diekstrusi dalam bentuk lembaran untuk digunakan dalam manufaktur; resin elastomer termoplastik dalam bentuk pelet untuk digunakan dalam manufaktur; benang karet atau plastik, bukan untuk penggunaan tekstil; plastik setengah diolah dalam bentuk lapisan tipis; film plastik laminasi untuk digunakan pada windows; lembaran plastik berperekat untuk digunakan di pabrik; benang dari bahan plastik, selain untuk penggunaan tekstil; film plastik, selain untuk pengemasan; resin polimer termoplastik semi-diproses untuk digunakan dalam manufaktur kateter balon; plastik diekstrusi dalam bentuk pelet untuk digunakan dalam manufaktur; bahan lembaran plastik untuk digunakan dalam manufaktur countertops; flensa dari plastik; selang plastik untuk penggunaan pipa; selang fleksibel dari plastik; Lapisan penyaring terutama terdiri dari cetakan plastik injeksi; terpal plastik untuk mencegah pertumbuhan gulma; bahan padding dari karet atau plastik; serat plastik, selain untuk penggunaan tekstil; film plastik untuk digunakan dalam kertas laminasi; Serat plastik bukan untuk penggunaan dalam tekstil; lembaran plastik dengan sambungan khusus; Lembar plastik pvc; Produk plastik setengah dikerjakan; alat kelengkapan pipa terutama terdiri dari plastik; selang plastik untuk pendingin udara; plastik yang setengah diolah dan zat-zat plastik; Film plastik pelindung untuk badan mobil.; film plastik reflektif untuk digunakan pada jendela kendaraan; tikar mulsa terbuat dari bahan lembaran plastik untuk digunakan dalam menekan gulma; bahan penyaringan dari busa setengah jadi dari plastik; plastik dalam bentuk yang diekstrusi untuk digunakan dalam manufaktur; zat plastik, setengah jadi; lapisan tipis (films) plastik sebagai barang setengah jadi untuk diproses lebih lanjut dalam industri; benang plastik untuk disolder; resin polimer termoplastik semi-diproses untuk digunakan dalam manufaktur; lapisan tipis (films) plastik untuk dicetak; Lapisan plastik bukan untuk pembungkus; Plastik anti gores; filamen plastik untuk pencetakan 3D; Plastik setengah diolah dalam bentuk film; lapisan tipis (films) plastik untuk keperluan industri sebagai bahan pelindung; Resin termoplastik terproses (produk setengah jadi); serat plastik bukan untuk penggunaan tekstil untuk kegunaan industri; lembaran plastik berlapis perekat untuk digunakan dalam manufaktur; Plastik setengah diolah dalam bentuk lapisan tipis; film plastik untuk keperluan pengemasan, bantalan atau isian; Lapisan tipis (film) plastik untuk penggunaan komersial dan industri; Lapisan film/plastik pengaman untuk mobil; film plastik biodegradable untuk keperluan pertanian; Produk plastik setengah diproses untuk manufaktur; ekstruksi mencetak plastik secara berkelanjutan; resin sintetis termoplastik, semi-diproses; plastik diekstrusi dalam bentuk batang untuk digunakan dalam manufaktur; film plastik dengan fungsi optik untuk pelat polarisasi (polarizing plates) atau panel sentuh; Pita dan strip plastik (sebagai bahan); film plastik; resin buatan dalam bentuk lembaran untuk digunakan dalam manufaktur [produk setengah jadi]; pita segel yang terbuat dari plastik; serat plastik untuk digunakan dalam manufaktur tali ban; plastik diekstrusi dalam bentuk balok untuk digunakan dalam manufaktur; Permukaan lapisan penyaring terutama terdiri dari polimer atau plastik; bahan penyaringan film setengah jadi dari plastik; Bahan isolasi dari plastik; bahan pengisi dari karet atau plastik; bahan kemasan plastik untuk pengiriman kontainer; film plastik untuk label pada botol PET; bahan isolasi dari plastik; film plastik setengah jadi dari bahan penyaringan/filtrasi.; plastik diekstrusi dalam bentuk tabung untuk digunakan dalam manufaktur; Plastik pelindung permukaan agar tidak gores (premasking tape); lapjsan tipis (films) plastik setengah diolah; saluran plastik fleksibel untuk digunakan dengan mesin pengeluaran minuman; Bahan-bahan pengepak terbuat dari karet atau plastik; Lapisan plastik untuk keperluan pertanian; Lapisan penyaring terutama terdiri dari polimer atau plastik; Komposisi plastik untuk mencegah radiasi panas; pipa plastik fleksibel untuk membawa gas alam; film plastik berwarna untuk digunakan pada jendela kendaraan; Papan berlaminasi (dari plastik); kantong penyimpanan makanan dari plastik untuk penggunaan industri; selang plastik untuk keperluan pertanian; Pengisi untuk sambungan ekspansi; selang industri dari plastik; lembaran plastik, selain untuk pembungkus; plastik setengah jadi; Lembaran mulsa plastik untuk keperluan pertanian; Serat plastik, bukan untuk penggunaan tekstil; terpal plastik untuk keperluan pertanian; Lapisan tipis (film) plastik setengah diolah untuk penggunaan industri makanan dan industri umum; bahan plastik berupa pelat [produk setengah jadi]; tabung plastik fleksibel; selang plastik fleksibel untuk digunakan dengan sistem ventilasi; Film plastik untuk menghalau infra merah dan ultraviolet; film plastik, selain untuk pembungkus dan pengemasan; selang plastik untuk kolam renang; plastik dan resin dalam bentuk yang diekstrusi untuk digunakan dalam manufaktur; Permukaan lapisan penyaring terutama terdiri dari cetakan plastik injeksi; bahan padding dari plastik untuk pengiriman kontainer; Lapisan tipis (films) plastik untuk dicetak; lembaran plastik; produk plastik setengah dikerjakan (plastic semi-worked products); Lapisan tipis (films) plastik setengah diolah; Film plastik untuk kaca arsitektur; pipa plastik fleksibel untuk keperluan pipa ledeng; lapisan tipis (film) plastik setengah diolah untuk penggunaan industri makanan dan industri umum; selang hidrolik plastik; Pelapis plastik; Plastik senyawa daur ulang;; senyawa termoplastik dalam bentuk pelet untuk

digunakan dalam manufaktur; bahan plastik berupa papan [produk setengah jadi]; bahan padding dari plastik; plastik dalam bentuk yang diekstrusi untuk digunakan dalam manufaktur lebih lanjut; film plastik berwarna untuk digunakan pada windows; Bahan pengepak [bantalan, isian] dari karet atau plastik; selang terbuat dari plastik; lapisan tipis (film) plastik untuk penggunaan komersial dan industri; saluran plastik fleksibel untuk keperluan pipa ledeng; film plastik reflektif untuk digunakan pada windows; plastik diekstrusi dalam bentuk batangan untuk digunakan dalam manufaktur; Lembaran plastik untuk keperluan pertanian; resin termoplastik yang diperkuat dengan serat alami [produk setengah jadi]; filamen termoplastik semi-kerja untuk digunakan dalam pencetakan 3D; Batang dan palang plastik ===

210	Nomor Permohonan	:	DID2024100535	540 Etiket
220	Tanggal Penerimaan	:	03/10/2024 13:50:46	
320	Prioritas	:		
730	Nama Pemohon	:	PT. INDO JAYA TRITUNGGAL	
	Alamat Pemohon	:	Komplek Pergudangan Osowilangun Permai Blok B No.	
740	Nama Kuasa	:	Liah Anggraeni Basuki S.H.	
	Alamat Kuasa	:	PT. BNL Patent, BNL Patent Building Jalan Ngagel Jaya No. 40, Kel. Pucang Sewu, Kec. Gubeng, Surabaya	
	Tipe Merek	:	Merek Kata dan Lukisan	
	Nama Referensi Label Merek	:	TEXAS	
566	Arti Bahasa	:	TEXAS kelas 6 daftar no. IDM000198676, TEXAS kelas 16 daftar no. IDM000570151	
591	Uraian Warna	:	kuning, abu - abu, biru, merah	
511	Kelas Barang/Jasa	:	17	
510	Uraian Barang/Jasa	:	===sambungan, bukan dari logam, untuk pipa; Selang benang; Solasi ban untuk kabel listrik; kopling, bukan dari logam, untuk selang api; Lakban aluminium foil; Isolasi Pipa AC (Duct tape lem dan non lem); Selang karet untuk ac mobil; selang karet untuk digunakan dengan peralatan pengelasan; segel non-logam untuk sambungan; selang udara, bukan dari logam; selang industri dari plastik; selang karet untuk keperluan pertanian; alumunium Foil Sebagai Bahan Isolasi; Selang Angin; selang plastik untuk penggunaan pipa; selang penghubung untuk radiator kendaraan; selang fleksibel dari plastik; pita (ban) isolasi; pipa fleksibel, tabung dan selang, bukan dari logam; alat kelengkapan selang, bukan dari logam; selang karet untuk pendingin udara; selang irigasi; sumbat karet untuk wadah kemasan industri; selang plastik fleksibel untuk digunakan dengan sistem ventilasi; selang terbuat dari karet; isolasi plester; gasket berbentuk spiral, bukan logam; Selang PU; bahan isolasi serat kaca untuk digunakan dalam konstruksi; selang plastik untuk kolam renang; selang lentur untuk membawa cairan; sumbat karet untuk mandi; selang plastik untuk pendingin udara; Selang spiral air; siku, bukan dari logam, untuk pipa; lakban untuk perekat selang pendingin udara; isolasi film; tali dari karet; isolasi bahan tahan api; Isolasi listrik (duct tape); selang air; sambungan fleksibel (bukan dari logam); selang penyiraman; cincin dari karet; Selang PVC; selang karet industri; cincin sambungan gasket, bukan logam; selang, bukan dari logam, untuk keperluan pertanian; sumbat karet; karet segel; selang lentur, bukan dari logam; pita isolasi; selang hidrolik plastik; karet busa sel tertutup untuk meredam suara; selang hidrolik dari karet; film anti-silau untuk jendela [film berwarna]; tempelan bak mandi anti slip dari karet yang dilengkapi perekat; Selang kawat; plester anti selip untuk roda ban; foil logam untuk isolasi; sambungan resin fluor untuk pipa; selang penghubung untuk injektor bahan bakar kendaraan; selang bahan tekstil; Selang PE; isolasi membran kedap air; selang kompresor udara; isolator listrik; selang udara untuk alat pneumatik; isolator listrik terbuat dari karet; segel non-logam untuk kabel; cincin karet untuk digunakan sebagai segel sambungan pipa; selang terbuat dari plastik; pipa selang kanvas; selang taman; selubung isolasi untuk saluran listrik; konektor non logam untuk selang; Bahan isolasi dari plastik; bahan-bahan untuk isolasi, isolasi panas dan isolasi suara; lakban untuk pengepakan; sambungan dan sambungan pipa, bukan dari logam; cincin logam untuk digunakan sebagai segel sambungan pipa; selang bahan bakar minyak, bukan dari logam; Selang LPG; selang, bukan dari logam, untuk penggunaan laut komersial; strip penyegelan non-logam; selotip untuk keperluan industri; Sambungan untuk pipa, bukan dari logam===	

210	Nomor Permohonan	:	DID2024100308	540 Etiket
220	Tanggal Penerimaan	:	03/10/2024 09:32:09	
320	Prioritas	:		
730	Nama Pemohon	:	XIAO WEN LIN	
	Alamat Pemohon	:	Jl. Re Martadinata Ruko Permata Ancol, RT. 001 RW.	
740	Nama Kuasa	:		
	Alamat Kuasa	:		
	Tipe Merek	:	Merek Kata dan Lukisan	
	Nama Referensi Label Merek	:	OMICKO + LOGO	
566	Arti Bahasa	:	Tidak Ada Terjemahan	
591	Uraian Warna	:	Coklat, hijau	

511 Kelas Barang/Jasa : 17

510 Uraian Barang/Jasa : ===pengepakan grafit untuk gasket; sumbat karet untuk bak cuci; sambungan, bukan dari logam, untuk pipa; segel minyak untuk kendaraan; laminasi dan lembaran dari plastik dan polimer untuk kemasan komersial atau industri dan label kemasan; kaca organik, setengah diproses; plastik diekstrusi dalam bentuk lembaran untuk digunakan dalam manufaktur; isolator; tempelan bak mandi perekat yang terbuat dari karet; komposisi kimia untuk memperbaiki kebocoran pada sistem power steering mobil; Isolasi Pipa AC (Duct tape lem dan non lem); Tabung fleksibel bukan dari logam; pita sambungan pipa; cakram logam penyerap suara; lembaran plastik berperekat untuk digunakan di pabrik; karet mentah; segel enkapsulasi non-logam; plastik diekstrusi dalam bentuk pelet untuk digunakan dalam manufaktur; katup karet; pita perekat untuk keperluan industri; bahan lembaran plastik untuk digunakan dalam manufaktur countertops; zat untuk isolasi bangunan terhadap kelembaban; bahan penyekat lem; Karet fluoro; Selongsong karet sintetis untuk tabung; Selang Angin; penutup sambungan isolasi untuk kabel listrik; pita (ban) isolasi; karet untuk digunakan dalam manufaktur; Lapisan penyaring terutama terdiri dari cetakan plastik injeksi; pita elastomer perekat untuk penempatan ke perangkat elektronik untuk mencegah tergelincir; resin buatan dalam bentuk balok untuk digunakan dalam manufaktur [produk setengah jadi]; selang irigasi; bahan padding dari karet atau plastik; struktur logam isolasi suara; bafel akustik untuk keperluan peredam suara; pelet polystyrene diekstrusi untuk kemasan; Selang PU; isolator untuk sumber listrik; sumbat karet untuk mandi; rekaman gaffer; bahan isolasi untuk pipa dan tangki bawah tanah; lakban untuk perekat selang pendingin udara; film plastik reflektif untuk digunakan pada jendela kendaraan; selubung isolasi untuk pemanas air; wol kapas untuk pengemasan [penyekat]; plastik dalam bentuk yang diekstrusi untuk digunakan dalam manufaktur; lapisan tipis (films) plastik sebagai barang setengah jadi untuk diproses lebih lanjut dalam industri; bantalan dari karet penahan benturan / peredam kejut dan alat kelengkapannya; kopling pipa dan sambungan pipa dari polietilen; resin polimer termoplastik semi-diproses untuk digunakan dalam manufaktur; Plastik anti gores; spons penyerap untuk menyerap dan mengandung hidrokarbon; Plastik setengah diolah dalam bentuk film; Selang PVC; lapisan tipis (films) plastik untuk keperluan industri sebagai bahan pelindung; serat plastik bukan untuk penggunaan tekstil untuk kegunaan industri; pita sambungan drywall; penyangga pipa dari elastomer poliuretan; resin buatan dalam bentuk batang untuk digunakan dalam manufaktur [produk setengah jadi]; Selongsong karet sintetis untuk pipa; segel non-logam untuk rakitan manhole; asbes, belum diproses; kaca busa untuk bangunan; film mulsa; plastik diekstrusi dalam bentuk batang untuk digunakan dalam manufaktur; menyegel gasket dari logam; Karet kolor; selang bahan tekstil; Selang PE; serat kaca untuk digunakan dalam manufaktur bahan insulasi bangunan; kemasan tahan air; PVC tape; pita segel yang terbuat dari plastik; lembaran pelindung terhadap gangguan elektromagnetis [EMI]; serat vulkanisir untuk digunakan dalam manufaktur bahan insulasi bangunan; patung karet; karet gasket, bukan untuk mesin; bahan isolasi termal; film polimer untuk digunakan dalam manufaktur; penyegel karet silikon serba guna; pengisi pengisi ekspansi untuk perkerasan; Bahan isolasi dari plastik; lakban untuk pengepakan; dielektrik [isolator]; cincin yang terbuat dari serat vukanisir yang digunakan dalam perangkat mekanis; bahan isolasi dari plastik; Bahan penyegel dari elastomer poliuretan; resin sintetis, setengah diproses; lapisan tipis (films) nilon selain untuk pembungkus; Plastik pelindung permukaan agar tidak gores (premasking tape); kertas untuk kapasitor listrik; perlengkapan non-logam untuk pipa; Bahan-bahan pengepak terbuat dari karet atau plastik; karet yang diperbaiki ulang; Solasi ban untuk kabel listrik; pengepakan busa dalam bentuk lembaran; serat aramid, bukan untuk penggunaan tekstil; karet nitril; amplop karet untuk kemasan; karet alam; pipa plastik fleksibel untuk membawa gas alam; segel non-logam untuk sambungan; film plastik berwarna untuk digunakan pada jendela kendaraan; ebonit; segel untuk koneksi pipa; getah perca; Oli seal klep; lembar asbes; busa isolasi untuk digunakan dalam bangunan dan konstruksi; Adhesive film selain untuk keperluan alat tulis-menulis/ rumah tangga/ medis; plastik setengah jadi; Lembaran mulsa plastik untuk keperluan pertanian; serat vulkanisir; Mika lembaran; sumbat botol karet; pipa fleksibel, tabung dan selang, bukan dari logam; kopling dan sambungan pipa bukan dari logam; karet berbusa; paking asbes; bahan isolasi fiberglass untuk bangunan; kain asbes; sealant perekat untuk penggunaan umum; selang plastik fleksibel untuk digunakan dengan sistem ventilasi; karet, mentah atau setengah dikerjakan; selimut peredam suara; gasket berbentuk spiral, bukan logam; lembaran resin sintetis; Selang spiral air; spons penyerap untuk menyerap dan menahan tumpahan minyak; senyawa sambungan pipa; lapisan kopling; Busa berperekat selain untuk keperluan alat tulis-menulis/ rumah tangga/ medis; bahan isolasi yang terbuat dari busa poliuretan; jaket isolasi untuk pipa; karet busa; karet sintetis; segel non-logam untuk digunakan dalam bejana tekan berlapis kaca; packing; alat alat kelengkapan pipa bukan logam; fiberglass untuk isolasi; selang hidrolik plastik; karet busa sel tertutup untuk meredam suara; serat karbon untuk memperkuat bahan bangunan; benang karet, selain untuk penggunaan tekstil; busa lembaran poliuretan untuk digunakan sebagai insulasi bangunan; Selang kawat; senyawa termoplastik dalam bentuk pelet untuk digunakan dalam manufaktur; oil seal; penopang busa untuk rangkaian bunga [produk setengah jadi]; karet, setengah dikerjakan; asbes untuk digunakan dalam manufaktur kampas rem; bahan penyegel untuk membuat tahan/anti debu; karet cair; segel minyak; isolator listrik; kain isolasi; foil logam untuk insulasi bangunan; komposisi kimia untuk memperbaiki kebocoran pada sistem pendingin mobil; segel non-logam untuk kabel; segel non-logam untuk pipa gas; film plastik reflektif untuk digunakan pada windows; serat karbon, selain untuk penggunaan tekstil; Busa untuk Kasur; Oli seal shock; getah, tidak diproses; Selang LPG; karet alam dengan grade SIR (Standard Indonesian Rubber) 10; karet sintetis untuk digunakan dalam manufaktur; pengisi sendi ekspansi; segel non-logam untuk kompor bertekanan; filamen termoplastik semi-kerja untuk digunakan dalam pencetakan 3D; senyawa perekat penyekat; batu tulis asbes; bahan isolasi untuk pipa; serat aramid untuk digunakan dalam manufaktur kabel lift; pengepakan grafit untuk pompa; senyawa mendempul; alat kelengkapan pipa udara tekan, bukan dari logam; bahan lembaran plastik untuk digunakan dalam manufaktur; karet silikon; Selang karet untuk ac mobil; selang karet untuk digunakan dengan peralatan pengelasan; segel non-logam untuk mencegah kebocoran gas; Pelapis anti gores; sambungan, bukan dari logam, untuk pipa fleksibel; bubuk asbes; Resin sintetis setengah diolah; asbes, setengah jadi; selang penghubung untuk radiator kendaraan; karet, mentah; konektor, bukan dari logam, untuk pipa; terpal plastik untuk mencegah pertumbuhan gulma; sealant untuk sambungan perkerasan jalan; kaca busa untuk digunakan sebagai bahan isolasi untuk bangunan; selang terbuat dari karet; serat plastik, selain untuk penggunaan tekstil; diafragma dari karet; Serat plastik bukan untuk penggunaan dalam tekstil; resin buatan dalam bentuk batangan untuk digunakan dalam manufaktur [produk setengah jadi]; Lembar plastik pvc; alat kelengkapan pipa terutama terdiri dari plastik; selang plastik untuk pendingin udara; bahan peredam; siku, bukan dari logam, untuk pipa; bahan anti getaran dari elastomer poliuretan; larutan karet; tikar mulsa terbuat dari bahan lembaran plastik untuk digunakan dalam menekan gulma; tali dari karet; Busa Polietilen; isolator akustik; bahan penyaringan dari busa setengah jadi dari plastik; serat kimia, bukan untuk penggunaan tekstil; isolasi bahan tahan api; benang plastik untuk disolder; Isolasi listrik (duct tape); wadah kemasan industri dari karet; cincin sambungan gasket, bukan logam; selang, bukan dari logam, untuk keperluan pertanian; segel statis; segel non-logam untuk akumulator piston hidrolik; Lapisan tipis (film) plastik untuk penggunaan komersial dan industri; perekat lapisan karpet; sealant karet silikon; film plastik biodegradable untuk keperluan pertanian; bahan isolasi listrik; bahan insulasi busa untuk digunakan dalam bangunan dan konstruksi; selubung isolasi untuk mesin; Produk plastik setengah diproses untuk manufaktur; Lem Silicon Gasket Kendaraan Bermotor; film anti-

dazzle untuk windows [film berwarna]; isolator listrik terbuat dari bahan keramik; tikar mulsa terbuat dari karet daur ulang untuk mencegah pertumbuhan gulma; lembaran karet untuk tujuan isolasi; selang penghubung untuk injektor bahan bakar kendaraan; pernis isolasi; film plastik dengan fungsi optik untuk pelat polarisasi (polarizing plates) atau panel sentuh; Pita dan strip plastik (sebagai bahan); cincin paking; lembaran grafit untuk isolasi; film plastik; komposisi bahan yang digunakan untuk melakukan proses menyekat pintu dan jendela; polimer elastomer dalam bentuk balok untuk digunakan dalam manufaktur; pelapis tahan cuaca yang bersifat dempul; Pita untuk penyekat pada ulir pipa; minyak isolasi; busa poliuretan low-density untuk kemasan; sarung pipa, bukan dari logam; struktur penyerap suara dari logam untuk bangunan; kertas isolasi; lembaran selulosa yang diregenerasi, selain untuk pembungkus; Permukaan lapisan penyaring terutama terdiri dari polimer atau plastik; resin buatan dalam bentuk yang diekstrusi untuk keperluan industri umum; bahan mendempul; cincin logam untuk digunakan sebagai segel sambungan pipa; bagian karet untuk digunakan sebagai tombol sakelar; pelapis karet untuk sambungan; Kertas kondensor; selotip untuk keperluan industri; bahan isolasi busa untuk digunakan dalam bangunan dan konstruksi; saluran plastik fleksibel untuk digunakan dengan mesin pengeluaran minuman; getah, mentah atau setengah dikerjakan; jaring asbes (asbestos nets); Lapisan plastik untuk keperluan pertanian; Komposisi plastik untuk mencegah radiasi panas; pengepakan grafit untuk katup; bantalan penyerap minyak karena mengandung tumpahan minyak; Jaket insulasi untuk pipa yang terbuat dari karet; kantong karet untuk kemasan; dempul dinding; bahan peredam bunyi/suara dari rock wool bukan untuk keperluan bangunan; selang plastik untuk keperluan pertanian; lembaran plastik, selain untuk pembungkus; segel komposit; Serat plastik, bukan untuk penggunaan tekstil; bulu kempa isolasi; lateks [karet] untuk keperluan industri; terpal plastik untuk keperluan pertanian; alat kelengkapan selang, bukan dari logam; wol kaca untuk insulasi bangunan; Bahan kain tahan api untuk isolasi; Lapisan tipis (film) plastik setengah diolah untuk penggunaan industri makanan dan industri umum; bahan plastik berupa pelat [produk setengah jadi]; penutup kulit untuk insulasi suara; lembaran tipis kertas untuk pengemasan dan pelabelan; gasket; film plastik, selain untuk pembungkus dan pengemasan; plastik dan resin dalam bentuk yang diekstrusi untuk digunakan dalam manufaktur; Tutup dari karet (rubber lids and caps) untuk wadah kemasan industri; lembaran resin sintetis konduktif; segel non-logam berbentuk V; bahan isolasi untuk bangunan; bahan bantalan karet untuk pengiriman kontainer; tirai pengaman asbes; benang tenun dan benang serat kimia (chemical fiber yarn and thread), bukan untuk pemakaian tekstil; lateks [karet]; sambungan fleksibel (bukan dari logam); Karet yang belum diproses dan setengah diproses, getah perca, getah, asbes, mika; sumbat karet; pita kamuflase yang digunakan dalam berburu; bahan penyaringan serat gelas; revetment kedap air untuk perlindungan fondasi; karet segel; lapisan tipis (film) plastik setengah diolah untuk penggunaan industri makanan dan industri umum; butiran karet untuk digunakan sebagai penutup tanah untuk taman bermain; busa lembaran untuk digunakan sebagai insulasi bangunan; resin buatan dalam bentuk yang diekstrusi untuk digunakan dalam manufaktur; sarung tangan isolasi; film anti-silau untuk jendela [film berwarna]; bahan peredam, dari elastomer poliuretan; plester anti selip untuk roda ban; tali karet; sealant kebocoran sistem pendingin mobil; film polypropylene, selain untuk pembungkus; isolasi membran kedap air; cincin yang terbuat dari karet atau karet vulkanisir yang digunakan dalam perangkat mekanis; kopling dan sambungan pipa non-logam; kaca busa untuk digunakan sebagai bahan isolasi; plastik dalam bentuk yang diekstrusi untuk digunakan dalam manufaktur lebih lanjut; senyawa sealant untuk sambungan; bahan kedap suara; cincin karet untuk digunakan sebagai segel sambungan pipa; papan asbes asbes; selang terbuat dari plastik; pita kemasan berperekat, selain alat tulis dan bukan untuk keperluan medis atau rumah tangga; filamen akrilonitril butadiena styrene [ABS] semi-dikerjakan untuk digunakan dalam pencetakan 3D; saluran plastik fleksibel untuk keperluan pipa ledeng; cincin kedap air untuk pipa ledeng; plastik diekstrusi dalam bentuk batangan untuk digunakan dalam manufaktur; vinil pembungkus untuk eksterior kendaraan; karet yang belum diproses dan setengah diproses, getah perca, getah, asbes, mika, dan pengganti semua bahan ini; bahan-bahan untuk isolasi, isolasi panas dan isolasi suara; wol mineral untuk digunakan dalam manufaktur media filter; Lembaran plastik untuk keperluan pertanian; resin termoplastik yang diperkuat dengan serat alami [produk setengah jadi]; komposisi untuk mencegah radiasi panas; isolator listrik terbuat dari mika; Batang dan palang plastik ; bumper karet untuk bongkar muat dermaga; serat sintetis bukan untuk digunakan dalam tekstil; film poliuretan untuk digunakan sebagai insulasi bangunan; minyak isolasi untuk transformator; pipa fleksibel, bukan dari logam; pita listrik; pita penyambungan foto; pelet polystyrene diekstrusi; gasket, bukan dari logam; bahan kedap suara untuk bangunan; Lakban aluminium foil; isolator untuk rel kereta api; benang karet atau plastik, bukan untuk penggunaan tekstil; film plastik laminasi untuk digunakan pada windows; Pelapis meja; Pipa selang karet; pita perekat-diri, selain alat tulis dan bukan untuk keperluan medis atau rumah tangga; benang dari bahan plastik, selain untuk penggunaan tekstil; bahan non-konduktif untuk menahan panas; strip penyegel terbuat dari karet; sambungan pipa ekspansi dari kain atau serat; selongsong karet untuk melindungi bagian-bagian mesin; alumunium Foil Sebagai Bahan Isolasi; tabung karet fleksibel; bulu kempa asbes; siku, bukan dari logam, untuk pipa kaku; cat isolasi; resin setengah diproses; selang karet untuk pendingin udara; mika, mentah; benang asbes, bukan untuk penggunaan tekstil; benang elastis, selain untuk penggunaan tekstil; komposisi kimia untuk memperbaiki kebocoran pada sistem rem mobil; karet stirena-butadiena; penyegel perekat untuk penggunaan umum; sealant poliuretan; karet akrilik; komposisi kimia untuk memperbaiki kebocoran; getah perca, setengah dikerjakan; karet, tidak diproses; papan asbes; segel logam untuk pipa; lembar viscose, selain untuk pembungkus; ganjalan pintu dari karet; karet terklorinasi; benang karet dan benang karet tertutup, bukan untuk penggunaan tekstil; karet sintetis tidak diawetkan untuk digunakan dalam manufaktur; karet Isobutilena Isoprena; penyekat, dari elastomer poliuretan; bahan campuran penyegel untuk sambungan; lapisan tipis (films) plastik untuk dicetak; Lapisan plastik bukan untuk pembungkus; Resin termoplastik terproses (produk setengah jadi); bantalan dari karet penahan benturan / peredam kejut; serbuk/bubuk ashes; lembaran plastik berlapis perekat untuk digunakan dalam manufaktur; Plastik setengah diolah dalam bentuk lapisan tipis; cincin kedap air; bahan kampas rem, sebagian diproses; segel, dari elastomer poliuretan; ekstruksi mencetak plastik secara berkelanjutan; jembatan kabel karet untuk melindungi kabel; resin sintetis termoplastik, semi-diproses; sambungan resin fluor untuk pipa; alat kelengkapan, bukan dari logam, untuk pipa udara tekan fleksibel; isolasi busa dalam bentuk balok; serat poliester, selain untuk penggunaan tekstil; Resin polimer setengah diolah; berhenti karet; resin buatan dalam bentuk lembaran untuk digunakan dalam manufaktur [produk setengah jadi]; selimut isolasi untuk pemanas air panas; bantal penyerap minyak karena mengandung tumpahan minyak; Karet elastis; penyekat sambungan pipa; Film kopolimer untuk digunakan dalam aplikasi industri dan komersial; produk polytetrafluoroethylene yang dicetak setengah jadi; pipa selang kanvas; selang taman; paking sambungan untuk pipa; bahan penyegel untuk membuat tahan/anti air; film plastik untuk label pada botol PET; film plastik setengah jadi dari bahan penyaringan/filtrasi.; Karet untuk Pembungkus mesin cetak; benang karet bukan untuk penggunaan tekstil; resin buatan dalam bentuk tabung untuk digunakan dalam manufaktur [produk setengah jadi]; segel logam untuk mencegah kebocoran gas; sambungan silinder; plastik diekstrusi dalam bentuk tabung untuk digunakan dalam manufaktur; segel non-logam untuk peredam kejut; bahan pelapis rem diproses sebagian; benang tenun asbes (asbestos yarn); Bahan dari karet untuk vulkanisir ban; penutup langit-langit penyerap suara; polimer elastomer dalam bentuk lembaran untuk digunakan dalam manufaktur; serat kimia bukan untuk pemakaian tekstil; gasket pelindung interferensi elektromagnetik; tali

sepatu karet; Selang benang; pipa gasket; sambungan pipa, bukan dari logam; asbes; Foil selulosa yang diregenerasi, selain untuk pembungkus; Pengisi untuk sambungan ekspansi; mika, belum diproses; bahan yang digunakan untuk melakukan proses menyekat pintu dan jendela gedung bukan dari logam; Laminasi dan lembaran polimer untuk digunakan dalam manufaktur komersial atau industri; pita penanda lantai; pita segel yang terbuat dari karet; resin buatan, setengah jadi; polypropylene foil, selain untuk pembungkus; tali sepatu (laces) dari karet; Lapisan tipis (films) poliester selain untuk pembungkus; alat kelengkapan, bukan dari logam, untuk saluran udara terkompresi; sumbat karet untuk wadah kemasan industri; pita perekat (seal tape); Busa foam berbahan dasar polyethylene; pita perekat untuk penggunaan industri dan komersial; isolasi plester; kain fiberglass untuk insulasi bangunan; segel dinamis; selang plastik untuk kolam renang; lembaran resin akrilik untuk digunakan dalam manufaktur kaca laminasi; tirai api asbes; karet remah untuk kendaraan bermotor; selang lentur untuk membawa cairan; film poliuretan untuk digunakan dalam menyegel dan mengisolasi bangunan; cincin yang terbuat dari karet yang digunakan dalam perangkat mekanis; Permukaan lapisan penyaring terutama terdiri dari cetakan plastik injeksi; Lapisan tipis (films) plastik untuk dicetak; bahan yang digunakan untuk melakukan proses menyekat pintu dan jendela mobil; lembaran plastik; penyumbat karet; bahan pengemas karet untuk pengiriman kontainer; klak klep karet; pita kemasan perekat, selain alat tulis dan bukan untuk keperluan medis atau rumah tangga; Lapisan tipis (films) plastik setengah diolah; senyawa penyegel; Film plastik untuk kaca arsitektur; cincin dari karet; sealant sambungan untuk keperluan bangunan; segel non-logam [selain perangko]; selang lentur, bukan dari logam; Protection tape; pintal serat poliester, selain untuk penggunaan tekstil; Lapisan tipis (films) poliamida selain untuk pembungkus; lembar viscose untuk keperluan pengepakan, bantalan atau isian; label karet yang dapat dijahit untuk pakaian; cincin tutup (washers) dari karet atau serat yang divulkanisasi; selang hidrolik dari karet; alat kelengkapan pipa berbentuk mawar bukan dari logam; benang dan benang karet tertutup, bukan untuk penggunaan tekstil; segel piston non-logam; film polimer untuk digunakan dalam manufaktur sirkuit elektronik; bahan karet untuk vulkanisir ban; foil logam untuk isolasi; wadah pengemasan industri dari karet; karet lateks untuk digunakan dalam manufaktur; keping karet untuk digunakan sebagai penutup tanah untuk taman bermain; karet sealant untuk tujuan mendempul dan perekat; penutup asbes; tali (cords) dan tali senar (strings) asbes (asbestos cords and strings); resin buatan dalam bentuk pelet untuk digunakan dalam manufaktur [produk setengah jadi]; regenerasi karet; segel non-logam untuk mencegah kebocoran cairan; selang kompresor udara; isolator listrik terbuat dari karet; pelat logam penyerap suara; selubung pipa, bukan dari logam; selubung isolasi untuk saluran listrik; segel non-logam untuk saluran; kenop jendela dari karet; ring dari elastomer poliuretan; getah perca, belum diproses; sealant kebocoran sistem rem mobil; film anti-silau untuk jendela; wol mineral untuk insulasi bangunan; busa poliuretan low-density untuk isolasi; damar wangi isolasi; sealant digunakan untuk kendaraan bermotor; lembaran karet untuk tujuan penyegelan; film plastik laminasi untuk digunakan pada jendela kendaraan; serat nilon bukan untuk penggunaan tekstil untuk kegunaan industri; isolator untuk kabel; terpal plastik digunakan dalam industri konstruksi sebagai penghalang uap; bahan penguat, bukan dari logam, untuk pipa; kopling, bukan dari logam, untuk pipa kaku; film selulosa asetat digunakan sebagai bahan kemasan; sealant sambungan; bahan padding dari karet; pengepakan, penghentian dan bahan isolasi; resin elastomer termoplastik dalam bentuk pelet untuk digunakan dalam manufaktur; lembaran karet untuk keperluan pengepakan; plastik setengah diolah dalam bentuk lapisan tipis; film plastik, selain untuk pengemasan; resin polimer termoplastik semi-diproses untuk digunakan dalam manufaktur kateter balon; flensa dari plastik; bahan isolasi yang terbuat dari busa polietilen; segel minyak non-logam; karet polisulfida; selang plastik untuk penggunaan pipa; selang fleksibel dari plastik; tabung fleksibel, bukan dari logam; Isolator termal dan akustik untuk semua jenis bangunan; Komposisi boiler untuk mencegah radiasi panas; film plastik untuk digunakan dalam kertas laminasi; sealant elastomer dalam bentuk pasta yang dapat diekstrusi untuk sambungan; sealant untuk sambungan untuk keperluan bangunan; alat kelengkapan, bukan dari logam, untuk pipa; sealant perekat; Damar buatan (produk setengah jadi); lembaran plastik dengan sambungan khusus; Produk plastik setengah dikerjakan; plastik yang setengah diolah dan zat-zat plastik; Film plastik pelindung untuk badan mobil.; getah, mentah; wol terak untuk insulasi bangunan; isolasi film; pipa, tongkat dan lembaran dari elastomer poliuretan; Bahan peredam bunyi/suara dari rock wool bukan untuk keperluan bangunan; benang karet tertutup, bukan untuk penggunaan tekstil; zat plastik, setengah jadi; lembaran akrilik untuk digunakan dalam manufaktur; Pita perekat reflektif untuk keperluan industri; filamen plastik untuk pencetakan 3D; panel logam penyerap suara; selang penyiraman; selang karet industri; sambungan pipa dari karet; film plastik untuk keperluan pengemasan, bantalan atau isian; pita isolasi; vinil kendaraan membungkus; mika, setengah dikerjakan; film selulosa asetat, selain untuk pembungkus; Lapisan film/plastik pengaman untuk mobil; kopling, bukan dari logam, untuk pipa fleksibel; Cincin-O; tempelan bak mandi anti slip dari karet yang dilengkapi perekat; pita perekat elastomer untuk penempatan ke sepeda motor, kendaraan segala medan, dan sepeda untuk mencegah pengendara tergelincir; hambatan uap berlapis; serat bambu untuk isolasi; asbes, mentah; karet Isobutilena Isoprena terhalogenasi; serat vulkanisir untuk digunakan dalam manufaktur bahan isolasi listrik; spatbor perahu; kecapi; lapisan tipis (films) poliamida selain untuk pembungkus; sambungan ekspansi yang terbuat dari karet; selang udara untuk alat pneumatik; segel berikat; Marking tape selain untuk alat tulis menulis/ rumah tangga/ medis; pita elastomer, dari elastomer poliuretan yang digunakan untuk pelindung perkakas tenaga listrik; Resin poliamida setengah diolah; serat plastik untuk digunakan dalam manufaktur tali ban; benang berlapis karet, bukan untuk penggunaan tekstil; busa dibentuk untuk kemasan; Adhesive aluminium foil selain untuk keperluan alat tulis-menulis/ rumah-tangga/ medis; lakban; bumper dok karet; konektor non logam untuk selang; plastik diekstrusi dalam bentuk balok untuk digunakan dalam manufaktur; bahan penyaringan film setengah jadi dari plastik; pita isolasi listrik fiberglass; sambungan dan sambungan pipa, bukan dari logam; pengepakan asbes untuk piston; bahan pengisi dari karet atau plastik; jaket isolasi untuk pipa industri; strip penutup celah pintu dan jendela; bahan kemasan plastik untuk pengiriman kontainer; Pernis pelapis aliran listrik (pelapis untuk motor elektrik); selang, bukan dari logam, untuk penggunaan laut komersial; strip penyegelan non-logam; Sambungan untuk pipa, bukan dari logam; lapjsan tipis (films) plastik setengah diolah; sealant perekat untuk digunakan dalam konstruksi; sealant tahan air; bahan peredam suara untuk bagian dari kendaraan beroda dua, kendaraan; resin akrilik, setengah diproses; cetakan ebonit; bahan isolasi untuk pesawat terbang; benang serat regenerasi, bukan untuk penggunaan tekstil; kain fiberglass untuk isolasi; alat kelengkapan, bukan dari logam, untuk pipa kaku; kopling, bukan dari logam, untuk selang api; Lapisan penyaring terutama terdiri dari polimer atau plastik; selulosa asetat, setengah diproses; Karet gelang untuk industri; segel non-logam untuk digunakan dalam bejana bertekanan enamel; Papan berlaminasi (dari plastik); selang udara, bukan dari logam; kantong penyimpanan makanan dari plastik untuk penggunaan industri; selang industri dari plastik; karet etilena propilena; sealant untuk penutup sambungan ekspansi; selang karet untuk keperluan pertanian; film vinil uretan yang menutupi bagian luar mobil; mika, mentah atau sebagian diproses; katup serat vulkanisir; resin buatan setengah jadi untuk pembuatan partikel mikro untuk industri nutraceutical; sealant untuk sambungan; balata; serat asbes; tabung plastik fleksibel; Film plastik untuk menghalau infra merah dan ultraviolet; wol kaca untuk isolasi; filamen asam polilaktat [PLA] semi-dikerjakan untuk digunakan dalam pencetakan 3D; sistem power steering bocor; bahan isolasi serat kaca untuk digunakan dalam konstruksi; wol mineral [isolator]; segel logam untuk mencegah kebocoran cairan; bahan padding dari plastik untuk pengiriman kontainer; mendukung

pipa terisolasi, bukan dari logam; serat tahan api; kertas kondensor (condenser paper); produk plastik setengah dikerjakan (plastic semi-worked products); patung-patung yang terbuat dari karet; segel non-logam untuk pipa; sealant silikon; Penghalang anti polusi yang mengambang; selang air; pita perekat, selain alat tulis dan bukan untuk keperluan medis atau rumah tangga; pipa plastik fleksibel untuk keperluan pipa ledeng; foil logam untuk insulasi; tas [amplop, kantong] dari karet, untuk kemasan; segel karet untuk toples; cincin penyegel; film poliuretan, selain untuk pembungkus; terak wol [isolator]; Pelapis plastik; tutup dari karet (rubber lids and caps) untuk wadah kemasan industri; Plastik senyawa daur ulang;; gasket dari logam; getah perca, mentah; alat kelengkapan, bukan dari logam, untuk pipa fleksibel; Bahan penyegel, khususnya cairan penyegel untuk pompa vakum; getah, setengah dikerjakan; bahan isolasi; bahan isolasi akustik; kertas asbes; penutup isolasi untuk mesin industri; bahan plastik berupa papan [produk setengah jadi]; bahan padding dari plastik; paking sambungan; katup karet atau serat vulkanisir, selain bagian dari mesin; bahan yang digunakan untuk melakukan proses menyekat pintu dan jendela; karet isolator getaran; film plastik berwarna untuk digunakan pada windows; segel non-logam untuk suspensi pneumatik; Bahan pengepak [bantalan, isian] dari karet atau plastik; sealing strip terbuat dari karet sintetis; lapisan tipis (film) plastik untuk penggunaan komersial dan industri; pengepakan asbes untuk katup; lapisan tipis (films) poliester selain untuk pembungkus; konektor pipa non-logam; selang bahan bakar minyak, bukan dari logam; bahan isolasi untuk pendingin udara; Lapisan tipis (films) nilon selain untuk pembungkus; katup karet atau serat vulkanisir; damar buatan (produk setengah jadi); film poliuretan untuk digunakan sebagai penghalang kelembaban; bahan insulasi bangunan; katup karet india atau serat vulkanisir===

210	Nomor Permohonan	:	DID2024100637	540 Etiket
220	Tanggal Penerimaan	:	03/10/2024 15:37:18	
320	Prioritas	:		
730	Nama Pemohon	:	PURNAMA ARIEF HIDAYAT	
	Alamat Pemohon	:	Muara Karang Blok D.VI.U No. 9-11, RT.005/RW.008,	
740	Nama Kuasa	:	Dra. Devi Yulian, S.H.	
	Alamat Kuasa	:	Jalan Pangeran Jayakarta No. 117 Blok. C-4, Jakarta Pusat	
	Tipe Merek	:	Merek Kata	
	Nama Referensi Label Merek	:	24 BLACKROCK	
566	Arti Bahasa	:	Tidak Ada Terjemahan	
591	Uraian Warna	:	Merah, putih, hitam	
511	Kelas Barang/Jasa	:	17	
510	Uraian Barang/Jasa	:	===film poliuretan untuk digunakan sebagai insulasi bangunan; film plastik; Film plastik untuk kaca arsitektur; film plastik laminasi untuk digunakan pada jendela kendaraan; film plastik berwarna untuk digunakan pada windows; Film plastik untuk menghalau infra merah dan ultraviolet; film plastik reflektif untuk digunakan pada windows; Lapisan film/plastik pengaman untuk mobil; film plastik berwarna untuk digunakan pada jendela kendaraan; film anti-silau untuk jendela [film berwarna]; Film plastik pelindung untuk badan mobil.; film plastik reflektif untuk digunakan pada jendela kendaraan; isolasi film; film poliuretan untuk digunakan sebagai penghalang kelembaban; film vinil uretan yang menutupi bagian luar mobil===	

210	Nomor Permohonan	:	DID2024100609	540 Etiket
220	Tanggal Penerimaan	:	03/10/2024 15:10:06	
320	Prioritas	:		
730	Nama Pemohon	:	Target Brands, Inc.	
	Alamat Pemohon	:	1000 Nicollet Mall, Minneapolis, Minnesota 55403-2467,	
740	Nama Kuasa	:	Marolita Setiati	
	Alamat Kuasa	:	PT SPRUSON FERGUSON INDONESIA, Graha Paramita 3B Floor Zona D Jl. Denpasar Raya Blok D2 Kav.8 Kuningan	
	Tipe Merek	:	Merek Kata dan Lukisan	
	Nama Referensi Label Merek	:	SUN SQUAD	
566	Arti Bahasa	:	SUN SQUAD = Merupakan Suatu Penamaan	
591	Uraian Warna	:	Putih, Hitam	
511	Kelas Barang/Jasa	:	18	
510	Uraian Barang/Jasa	:	===dompet kecil; Ransel; tas pantai; koper besar; Kotak perlengkapan mandi dan kosmetik dijual kosong; payung; tas jinjing serba guna; dompet; penutup payung===	

---

210 Nomor Permohonan : DID2024100265 540 Etiket
220 Tanggal Penerimaan : 02/10/2024 22:49:11
320 Prioritas :
730 Nama Pemohon : DEWI HAJIJAYANTI
Alamat Pemohon : HARMONY RESIDENCE, JL. PASIR NO. 88, BLOK A
740 Nama Kuasa : Christian Fajar Harapan S.H.,
Alamat Kuasa : Jalan Dieng V C 14 No 16 Komplek Pertamina Jatiwaringin Asri

Tipe Merek : Merek Lukisan
Nama Referensi Label Merek : LOGO
566 Arti Bahasa : Tidak Ada Terjemahan
591 Uraian Warna : EMAS (GOLD), ABU - ABU (SILVER).
511 Kelas Barang/Jasa : 18
510 Uraian Barang/Jasa : ===tas berpergian; tas dan dompet kulit; tas kulit; Tas kantor dan tas kecil penyimpan surat dan dokumen; Tas, tas kartrid, ransel, koper, tas bagasi, tas perlengkapan mandi, tas tangan, dompet pria, dompet perempuan, tas pundak, tas kantor, (semua terbuat dari bahan berlapis); tas pinggang; dompet kunci dari kulit; koper besar, koper, tas untuk bepergian, tas pakaian untuk bepergian, ransel, tas punggung, tas kecil perlengkapan kosmetik/mandi untuk bepergian; tas sekolah; Tas Kulit; tas belanja dengan roda terpasang; Dompet wanita (terbuat dari kulit); dompet uang kembalian; Tas pria; tas belanja pakai ulang; Tas kecil dipakai di pinggang; koper troli; Tas selempang; tas kecil dari kulit; tas belanja dua roda; Kantong untuk tas pinggang; tas selempang; koper kanvas; tas kulit imitasi; Tas berpergian dari kulit; Dompet pria (terbuat dari kulit); koper kulit; tas genggam [tas tangan]; tas sekolah dan tas sekolah bersabuk dari kulit; Tempat kartu [dompet]; tas multiguna, tas kantor, kantong untuk membawa-bawa, dompet saku, dompet [purses], dompet kunci, dompet kartu, tag untuk koper, tas tangan; Tas kecil untuk penyimpanan surat dan dokumen; kulit dan tas kulit imitasi; tas belanja; tas kecil (tas) anti air; tas kulit, koper, dan dompet; ransel [tas sekolah Jepang]; tas kulit sekolah bersabuk; tas belanja beroda; Tas kecil perlengkapan kosmetik/mandi untuk bepergian; dompet (barang kulit); tas wanita; tas belanja tekstil; tas pantai; tas kecil penyimpan surat dan dokumen; Tas pinggang; Tas, tas kartrid, ransel, koper, tas bagasi, tas perlengkapan mandi, tas tangan, dompet pria, dompet perempuan, tas pundak, tas kantor, (semua terbuat dari kulit); Tas, tas kartrid, ransel, koper, tas bagasi, tas perlengkapan mandi, tas tangan, dompet pria, dompet wanita, tas pundak, tas kantor, (semua terbuat dari kulit halus); tas kecil perlengkapan kosmetik/mandi untuk bepergian; tas belanja kulit; tempat untuk portofolio [koper]; tas sekolah bersabuk dari kulit; koper kecil; tas genggam; dompet kecil; pegangan untuk memegang tas belanja; Koper bagasi; Tas, Tas kartrid, Ransel, Koper, Tas bagasi, Tas perlengkapan mandi, Tas Tangan, dompet pria, dompet perempuan, tas pundak, tas kantor, (semua dilapisi dengan lilin); tas selempang untuk menggendong bayi; dompet yang dipasang di pergelangan tangan [dompet uang]; tas belanja terbuat dari kulit; tempat cek berbentuk (bersifat) dompet; koper dan tas bepergian; tas belanja jaring===

---

210 Nomor Permohonan : DID2024100474 540 Etiket
220 Tanggal Penerimaan : 03/10/2024 13:19:01
320 Prioritas :
730 Nama Pemohon : FAHMIAR ISHADI S,SI
Alamat Pemohon : JL.K.LEMAH DUWUR GG VIII/14 KEL PEJAGAN
740 Nama Kuasa :
Alamat Kuasa :

Tipe Merek : Merek Kata dan Lukisan
Nama Referensi Label Merek : MZ Craft
566 Arti Bahasa : Tidak Ada Terjemahan
591 Uraian Warna : coklat,putih
511 Kelas Barang/Jasa : 18
510 Uraian Barang/Jasa : ===tas rajutan, bukan dari logam mulia===

---

210 Nomor Permohonan : DID2024100409 540 Etiket
220 Tanggal Penerimaan : 03/10/2024 00:16:45
320 Prioritas :
730 Nama Pemohon : NG, WUI KHIONG
Alamat Pemohon : Jl. Pademangan I Gg. 15/ 11C Rt. 014 Rw. 004, Kel.

740 Nama Kuasa : Siti Hanah S.E.,
Alamat Kuasa : S. Hanah, S.E. & Yulius Cung, S.H.,M.H. Jalan Biak No 7C

C5X

Tipe Merek : Merek Kata
Nama Referensi Label Merek : C5X
566 Arti Bahasa : Tidak Ada Terjemahan
591 Uraian Warna : Biru
511 Kelas Barang/Jasa : 18
510 Uraian Barang/Jasa : ===dompet [tas] dari logam mulia; tongkat rotan; Sabuk bahu untuk dompet wanita; ransel; kulit halus; tas organizer utk keperluan kosmetik kosong; tali bahu; tongkat; payung matahari dan tongkat; tongkat jalan; kulit setengah jadi; selimut kuda; tas *; kantong pelana *; kerangka tas; dompet [tas], bukan dari logam mulia; Tas, tas kartrid, ransel, koper, tas bagasi, tas perlengkapan mandi, tas tangan, dompet pria, dompet perempuan, tas pundak, tas kantor, (semua terbuat dari kulit); dompet kartu nama; kotak kulit imitasi; payung; kekang [harness]; dompet; kulit dan kulit imitasi, dan barang-barang terbuat dari kulit dan kulit imitasi, yaitu kantong, dompet, sarung, tas, amplop, kotak, tempat kartu kredit, dompet, tali, dompet [purses], tas punggung, tali bahu, koper besar, tas untuk bepergian dan penutup perabot dari kulit, papan dari kulit, moleskin [kulit imitasi]; tas olahraga; koper; cambuk; Kulit dan kulit imitasi; bulu; tas suvenir; kasing kartu kredit [dompet]; Ransel, tas carry all dan tas perjalanan; kalung dan tali anjing; pelana; koper dan tas bepergian; kulit binatang; kulit mentah===

---

210 Nomor Permohonan : DID2024100505 540 Etiket
220 Tanggal Penerimaan : 03/10/2024 13:29:54
320 Prioritas :
730 Nama Pemohon : SUILAHWATI
Alamat Pemohon : KMP ROGEN DESA LERPAKKEC GEGER Kabupaten
740 Nama Kuasa :
Alamat Kuasa :

Tipe Merek : Merek Kata dan Lukisan
Nama Referensi Label Merek : PEKER PRODUCTION
566 Arti Bahasa : Tidak Ada Terjemahan
591 Uraian Warna : BIRU
511 Kelas Barang/Jasa : 18
510 Uraian Barang/Jasa : ===tas wanita; tas; Tas selempang===

---

210 Nomor Permohonan : DID2024100490 540 Etiket
220 Tanggal Penerimaan : 03/10/2024 13:24:47
320 Prioritas :
730 Nama Pemohon : ALAN ABDUS SAKUR
Alamat Pemohon : KMP. LEBAN RT/RW 001/007 DESA BANCARAN
740 Nama Kuasa :
Alamat Kuasa :

Tipe Merek : Merek Kata dan Lukisan
Nama Referensi Label Merek : KLIKER (kulit kerang) + LUKISAN
566 Arti Bahasa : Tidak Ada Terjemahan
591 Uraian Warna : HITAM, PUTIH
511 Kelas Barang/Jasa : 18
510 Uraian Barang/Jasa : ===tas; dompet===

---

210 Nomor Permohonan : DID2024100640 540 Etiket
220 Tanggal Penerimaan : 03/10/2024 15:43:00
320 Prioritas :

730 Nama Pemohon : MARYADI

Alamat Pemohon : Gancahan VII No. 52C, RT. 003 - RW. 16, Kalurahan

740 Nama Kuasa :

Alamat Kuasa :

Tipe Merek : Merek Kata dan Lukisan

Nama Referensi Label Merek : nanaexplora + logo

566 Arti Bahasa : Tidak Ada Terjemahan

591 Uraian Warna : hitam

511 Kelas Barang/Jasa : 18

510 Uraian Barang/Jasa : ===gendongan bayi yang dikenakan di tubuh; gendongan untuk menggendong bayi; Tas bayi; tas selempang untuk menggendong bayi; Tas organizer untuk keperluan bayi; Tas untuk membawa perlengkapan bayi; kantong gendongan bayi; alat gendong berbingkai seperti ransel untuk menggendong bayi; gendongan bayi dikenakan di tubuh; ransel untuk membawa bayi; Tas besar untuk membawa popok dan perlengkapan bayi lainnya; Gendongan bayi [gendongan atau tali pengaman]===

---

210 Nomor Permohonan : DID2024100808 540 Etiket

220 Tanggal Penerimaan : 04/10/2024 09:33:08

320 Prioritas :

730 Nama Pemohon : AULIA PAWESTRI

Alamat Pemohon : KOMP. PANDANWANGI G-5 RT 001 RW 009 KEL.

740 Nama Kuasa :

Alamat Kuasa :

Tipe Merek : Merek Kata dan Lukisan

Nama Referensi Label Merek : osharena

566 Arti Bahasa :

591 Uraian Warna : Ungu

511 Kelas Barang/Jasa : 18

510 Uraian Barang/Jasa : ===tas wanita; Tas punggung; tas sekolah; tas besar yang digunakan untuk membawa sejumlah barang; tas tangan untuk wanita; tas; dompet; Tas pundak pria dan wanita; tas kerja; tas tangan; tas selempang; Tas pinggang===

---

210 Nomor Permohonan : DID2024100800 540 Etiket

220 Tanggal Penerimaan : 04/10/2024 09:05:23

320 Prioritas :

730 Nama Pemohon : FERY ADITIA WIJAYA

Alamat Pemohon : Kaopen, RT.002, RW.002, Kelurahan Mantup,

740 Nama Kuasa :

Alamat Kuasa :

Tipe Merek : Merek Kata dan Lukisan

Nama Referensi Label Merek : FLASHMIX

566 Arti Bahasa :

591 Uraian Warna : All colour

511 Kelas Barang/Jasa : 19

510 Uraian Barang/Jasa : ===cornice, bukan dari logam; pasir bangunan; mortar untuk bangunan; Batu bata ringan; pelapis [bahan bangunan]; kapur; beton siap pakai; plester permukaan tembok; ubin lantai keramik; semen putih; ikatan mortar untuk digunakan dalam bangunan; bahan konstruksi bangunan k; semen penutup nat; plesteran; Pelur (Semen Lantai); senyawa grouting; gypsum [bahan bangunan]; semen mortar; nat epoksi; Mortar kapur; Silica/kwarsa; mantel dari plester untuk perapian; semen hidrolik===

---

210 Nomor Permohonan : DID2024100324

540 Etiket

220 Tanggal Penerimaan : 03/10/2024 10:28:05

320 Prioritas :

730 Nama Pemohon : PT Kobin Keramik Industri

Alamat Pemohon : Kawasan Industri Ngoro Industri Persada Blok O No. 5-7

740 Nama Kuasa :

Alamat Kuasa :

NO GORES

Tipe Merek : Merek Kata

Nama Referensi Label Merek : NO GORES

566 Arti Bahasa : Tidak Ada Terjemahan

591 Uraian Warna : hitam dan putih

511 Kelas Barang/Jasa : 19

510 Uraian Barang/Jasa : ===Buis beton; Produk turunan batu kapur; tiang beton untuk bangunan; Ubin homogen mengkilap; kayu split; model pesawat terbang [ornamen] terbuat dari beton; patung-patung batu; bangunan batu; [struktur] pemandian burung dari beton; panel akustik bukan dari logam; model mobil miniatur [ornamen] dari batu; Deck Lantai terbuat dari PVC untuk bangunan; batu tembikar; Precas Beton; tumpukan kayu; ubin keramik untuk lantai dan lapisan; ubin dinding keramik mengkilap; batu gamping; stelae batu nisan, bukan dari logam; sealant berbasis tar untuk jalan masuk [bahan bangunan]; Genteng beton; papan dan panel tahan api, bukan dari logam, untuk bangunan; lantai beton; pipa kayu untuk bangunan; model mobil [ornamen] terbuat dari batu; bahan batu untuk digunakan dalam konstruksi dinding; plesteran; kayu manufaktur; ornamen yang terbuat dari batu; dinding pvc; model kendaraan [ornamen] terbuat dari batu; Produk-produk kapur dan batu kapur; mobil model skala [ornamen] dari beton; papan kayu lunak; bahan bangunan dari batu buatan; batu bata yang dibakar; ubin lantai terra cotta; brankas beton; meja centrepieces [ornamen] terbuat dari beton; tong kayu; tanah untuk batu bata; pipa drain keramik; plester*; pelapis batu [bahan bangunan]; balok kaca untuk bangunan; Membran atap PVC; batu bata; Panel rockwool; Semen Portland; ubin dinding keramik; dinding beton; batu pasir untuk bangunan; sealant berbasis bitumen untuk aspal [bahan bangunan]; genteng keramik mengkilap; papan semen mortar; papan semen serat; profil kayu; Cetakan beton; sebagian kayu olahan; patung religi dari batu, beton atau marmer; plester permukaan tembok; model mobil [ornamen] terbuat dari beton; pipa kaku, bukan dari logam, untuk bangunan; tangki air hujan batu; saluran air, bukan dari logam, untuk digunakan dalam konstruksi sistem waterproofing basement; genteng kaca; panel kayu untuk bangunan; anggota struktural dan arsitektur dibentuk dari serat kayu yang dipres; ubin dinding tahan api; semen atap; batu nisan dari batu, beton atau marmer; lantai parket dari kayu; cetakan kayu; model mobil miniatur [ornamen] dari beton; teralis dari kayu; benda-benda dekoratif [ornamen] terbuat dari batu; Kayu yang bisa dibentuk; semen untuk tungku pembakaran; Udits beton; ubin kaca untuk bangunan; tiang kayu; semen; semen tahan api; semen silika [semen pozzolan]; Lempengan batu nisan, bukan dari logam; hambatan tabrakan kayu untuk jalan; ubin lantai mosaik; ubin batu alam; Produk dan bahan tahan api yaitu tahan api monolitik campuran ram tahan api castable (beton tahan api) tahan api patching (bahan tambalan) mortar tahan api kering dan tahan api bentuk bata (shaped refractories); lis plafon pvc; hambatan beton untuk jalan; beton industri untuk digunakan dalam pekerjaan teknik sipil; genteng keramik; batu yang terbentuk dari mineral bumi; batu bata kaca; rumah kayu pra-pabrikasi; Plafon PVC; senyawa penambal beton dan aspal berbasis tar [bahan bangunan]; patung-patung beton; kayu yang dapat dibentuk; Ubin langit-langit, bukan dari logam; balok kayu untuk bangunan; tangki penyimpanan gas dari batu; spidol batu; Pipa tekanan atas bukan dari logam; batu bangunan; pipa drainase, bukan dari logam; genteng tanah liat; model [ornamen] terbuat dari batu; Tumper (Sediaan Kayu Api); katup air-pipa, bukan dari logam atau plastik; kusen PVC; lempengan batu tulis; papan tulis batu; ubin lantai keramik; campuran semen; lantai olahraga dari kayu; bingkai jendela, ikat pinggang, dan selubung terbuat dari kayu; figur model [ornamen] terbuat dari beton; ubin seni mosaik yang terbuat dari marmer; trotoar beton; angka batu; batu bata untuk jalan; genteng tahan api; Terampa (Palang Kayu Dibawah Pintu); Panel polistiren yang dapat diperluas; kayu yang diawetkan [kayu anti-pembusukan]; Aspal dan agregat konstruksi, termasuk pasir, batu dan kerikil; papan kayu; sealant berbasis tar untuk atap [bahan bangunan]; kayu, setengah dikerjakan; batu nisan; penutup, bukan dari logam, untuk beton; lantai batu komposit plastik; semen untuk tungku; sealant berbasis bitumen untuk atap [bahan bangunan]; stan pameran[struktur bangunan sementara]; Ubin granit; gudang kebun dari kayu; menambang kayu; sambungan kayu; penghalang kebisingan yang terbuat dari kayu; kayu gergajian; Lempengan batu sintetis (solid surface); pintu kayu; monumen beton; papan dan panel tahan air, bukan dari logam, untuk konstruksi; Lapisan untuk lantai (HPL); tangki air industri batu; ubin lantai dari batu alam; isian semen; gubuk dari kayu; bahan bangunan beton; pipa plastik untuk keperluan pipa ledeng; model pesawat terbang [ornamen] terbuat dari batu; Batu kapur yang dilumatkan; ubin dinding tanah liat; meja centrepieces [ornamen] terbuat dari batu; kasau kayu; rel kayu; batu untuk bangunan dan konstruksi; batu bata untuk dinding; Batu bata ringan; pagar kayu; Plafon-plafon yang sudah berbentuk digunakan untuk atap yang terbuat dari PVC; tangki air batu; kusen pintu kayu; waduk batu air hujan; bahan batu untuk digunakan dalam pembangunan perapian; kayu veneer; kayu lapis; pipa selokan, bukan dari logam; Papan atau panel; tumpukan beton; mantel dari plester untuk perapian; pipa tembikar; lempengan batu alam; bahan batu yang digunakan dalam membangun lantai, atap, countertops, dinding, cladding, dan perapian; ubin kaca, bukan untuk atap; Genteng; ubin langit-langit gipsum; sistem plafon gantung non-logam yang terdiri dari panel; plakat batu nisan, bukan dari logam; pipa air, bukan dari logam; panel drywall [bahan bangunan]; kayu gergajian kasar; bahan batu untuk digunakan sebagai kelongsong; batu buatan; genteng semen mortar; batu tembok; semen asbes; ubin keramik untuk lantai dan penutup ubin; kayu laminasi; lantai kayu; dinding beton untuk bangunan; reng kayu; tiang semen; Lantai Kayu Buatan; model [ornamen] terbuat dari beton; genteng batu; Hiasan taman dan ornamen rumah tangga dari batu; perancah kayu; model skala [ornamen] beton; patung-patung batu, beton atau marmer; bahan batu untuk digunakan dalam konstruksi lantai; cetakan terbuat dari beton; kayu dilaminasi lem; pintu teras vinil; ubin dinding dari kaca; rangka penyangga panel surya bukan dari logam; Pipa talang bukan dari logam; batu bata untuk irigasi; lembaran beton; batu tulis; papan dinding, bukan dari logam; ubin langit-langit keramik; papan penghiasan kayu; pelapis kayu; Pipa PP (polypropylene); papan atap dari kayu;

papan kayu untuk bangunan; beton siap pakai; lampion batu [ornamen taman dari batu]; genteng dari batu alam; batu kristal untuk digunakan sebagai bahan bangunan; mosaik kaca untuk digunakan dalam bangunan; batu bata tahan api, bukan dari logam; panel bangunan, bukan dari logam; semen magnesia; Semen terak tanur tiup Portland; patung batu; ubin dinding mosaik; tangki air batu untuk keperluan rumah tangga; hewan model [ornamen] terbuat dari batu; Jendela PVC; pilar beton; berpihak kayu; sealant berbasis bitumen untuk jalan masuk [bahan bangunan]; lantai ubin vinil; bahan batu untuk digunakan dalam membuat countertops; mural batu, beton atau marmer; Paving Blok; pipa batu pasir; sambungan pipa non logam; Panel berlapis untuk bangunan; batu kristal; batu pasir; Pipa PPR (PolyPropylene Random); pipa beton; hambatan kecelakaan beton, kayu atau plastik untuk jalan; panel penyekat di dalam sifat dinding fiberglass terendam yang digunakan untuk mengarahkan aliran air di fasilitas pengolahan air limbah; Partisi (penyekat papan yang mengandung semen); penghiasan dan lantai kayu; batu bata keramik untuk digunakan dalam tungku tahan api; panel jendela untuk bangunan; lapisan semen tahan api; bangunan kayu yang dapat diangkut; papan semen yang diperkuat serat kayu [papan semen semakin tinggi]; papan dinding plastik; pipa semen, gerabah atau batu pasir; bulu dari kayu; batu monumen; Granit; Batu terak; tangki penyimpanan cairan dari batu untuk keperluan industri; panel atap, bukan dari logam; papan lantai kayu; papan penghiasan kayu lunak; Pipa PVC (Polivinil klorida); ubin dinding, bukan dari logam; dinding penahan beton; Batu kapur dalam bentuk granula atau bubuk; lantai ubin kayu; bingkai jendela dari kayu yang dilapisi aluminium; mosaik untuk bangunan; ubin langit-langit plastik; senyawa penambal beton dengan dasar tar [bahan bangunan]; ubin langit-langit dari stone wool; model kendaraan [ornamen] terbuat dari beton; genteng, bukan dari logam; pipa bawah tanah kaku, bukan dari logam; kayu pembalik kosong; panel kayu; bahan bangunan dari kayu; lapisan untuk lantai; bahan batu untuk digunakan dalam konstruksi atap; patung batu, beton atau marmer; figur model [ornamen] terbuat dari batu; Pipa HDPE (High density polyethylene); pelapis dinding, bukan dari logam, untuk bangunan; GENTENG COR; papan polietilen digunakan sebagai pengganti kayu; patung, patung dan karya seni dari batu, beton atau marmer; kayu bangunan; lapisan untuk lantai, bukan dari logam; teras; Ubin dinding Granit mengkilap; Pintu PVC; batu pijakan; gerbang dan panel pagar, bukan dari logam; spidol batu, beton atau marmer; Pipa pembuangan bukan dari logam; Batu, batu besar dan kerikil; ubin dinding dari plastik; bingkai jendela dari kayu; Panel Polyurethane; panel langit-langit, bukan dari logam; ornamen dalam bentuk miniatur yang terbuat dari beton; lantai keramik; Bak air dari pasangan batu; patung semen, marmer atau batu; panel dinding, bukan dari logam; naik kayu; karya seni dari batu, beton atau marmer; balok beton; batu bata yang tidak diinginkan; batu bata semi-tahan api, bukan dari logam; Papan plafon yang terbuat dari campuran semen, pasir silika, dan serat selulosa; tank batu; Bahan pengikat untuk membuat batu; beton tahan api; penghiasan kayu; kayu berbentuk; papan dinding gipsum; papan bubur kayu untuk bangunan; semen mortar; Kansteen (Pagar Pembatas beton); monumen batu, beton atau marmer; batu alam; BATU KLINGKER; batu besar; penanda kuburan beton; batu klinker; kayu untuk membuat peralatan rumah tangga; pipa bercabang, bukan dari logam; plakat batu peringatan; paving blok, bukan dari logam; ornamen [patung] terbuat dari beton; genteng gipsum; Pagar Panel Beton; semen serat; Pipa Beton; semen putih; genteng gerabah; monumen batu; mobil model skala [ornamen] dari batu; ubin dinding dari batu alam; ubin lantai keramik mengkilap; pipa semen mortar; bahan bangunan dan konstruksi serta elemen yang terbuat dari kayu dan kayu sintetis; Panel kayu; kayu balsa; semen alumina; panel kaca untuk bangunan; model skala [ornamen] dari batu; semen terak-kapur; gorong-gorong beton; kayu buatan; pipa dan saluran terra cotta; batu; bubuk batu tulis; Pelur (Semen Lantai); pipa saluran yang terbuat dari beton, gerabah atau batu pasir; batu silika; panel pintu, bukan dari logam; hewan model [ornamen] terbuat dari beton; ubin dinding tembikar; tar kayu; Pipa yang terbuat dari damar sintetis; lempengan semen; ubin keramik mengkilap; mantel batu untuk perapian; batu bata untuk lantai; lantai atau pelapis dinding dari bahan sintetis; panel lantai, bukan dari logam; pipa semen; Batako; genteng plastik; balok kayu; Pipa Plastik; papan kayu lapis; panel beton; ubin dinding gypsum; pipa saluran, bukan dari logam; batu bata perapian; ornamen [patung] terbuat dari batu; semen penutup nat; bentuk cetakan, bukan dari logam, untuk beton; patung meja yang terbuat dari batu, beton atau marmer; KAYU LOG (KAYU GELONDONG/BLOK); paving kayu; papan penghiasan dari kayu; pipa polietilen digunakan dalam sistem pemanas dan pendingin geotermal; papan trotoar jalan beton; sealant berbasis tar untuk aspal [bahan bangunan]; plester untuk digunakan dalam bangunan; serat semen; gifsum/lembaran terbuat dari plastik / PVC; tangki penyimpanan batu; atap dari batu; elemen dan bahan bangunan dan konstruksi terbuat dari pasir, batu, batuan, tanah liat, mineral dan beton; kayu lapis dari partikel kayu; Panel dinding plastik; Lis hias kayu; Produk-produk batu kapur untuk digunakan pada bangunan; elemen bangunan beton; semen*; trim kayu; sealant [bahan bangunan]; mantel kayu, plester atau batu untuk perapian; pipa kaku dari polypropylene untuk bangunan; tar batubara; pipa penstock, bukan dari logam; pintu teras, bukan dari logam; papan langit-langit kayu; beton; keramik untuk digunakan dalam tungku tahan api; ornamen dalam bentuk mini yang terbuat dari batu; Ubin lantai Granit mengkilap; batu bata untuk saluran air; jalan berbatu; batu bata beton; mantel kayu untuk perapian; granit; bahan bangunan atau konstruksi dari plester; bantalan rel kayu; batu akuarium dekoratif; patung beton; ubin lantai yang terbuat dari campuran batu dan plastik; semen hidrolik; ornamen yang terbuat dari beton; benda-benda dekoratif [ornamen] terbuat dari beton; mini pile (tiang pancang beton); Potongan kayu; Perlengkapan tukang kayu, bukan dari logam; panel plastik multi lapis untuk digunakan dalam bangunan; kayu tahan api; panel pagar, bukan dari logam; bahan bangunan dari batu alam; ubin keramik untuk dinding, lantai, dan langit-langit; ubin dinding, bukan dari logam, untuk bangunan; pipa dan saluran tanah liat; adukan semen untuk digunakan dalam bangunan; SPESI SEMEN; batu bata berprofil; ubin keramik untuk lantai dan menghadap; plak batu tyang telah diukir dan dipotong; sekis (batu); bubuk kaca untuk digunakan sebagai pengganti parsial semen Portland dalam campuran semen; pipa plastik untuk membawa gas alam; gubuk dan teralis terbuat dari kayu; tiang kayu untuk saluran listrik; batu paving; porfiri [batu]; panel pemberi sinyal, non-bercahaya dan non-mekanis, bukan dari logam===

210	Nomor Permohonan	:	DID2024100491	540 Etiket
220	Tanggal Penerimaan	:	03/10/2024 13:23:44	
320	Prioritas	:		
730	Nama Pemohon	:	PT INTI CAKRAWALA CITRA	
	Alamat Pemohon	:	Jalan Ancol Barat I Nomor 9-10,	

740 Nama Kuasa :
Alamat Kuasa :

Tipe Merek : Merek Kata dan Lukisan
Nama Referensi Label Merek : Larisst
566 Arti Bahasa : Tidak Ada Terjemahan
591 Uraian Warna : Biru Putih Merah
511 Kelas Barang/Jasa : 19
510 Uraian Barang/Jasa : ===gerbang keamanan, bukan dari logam; lapisan tungku tahan api, bukan dari logam; pintu kasa, bukan dari logam; pergola, bukan terutama dari logam; KERAI (LUAR RUMAH) BUKAN DARI LOGAM DAN BUKAN DARI TEKSTIL; posting telegraf, bukan dari logam; lengkungan, bukan dari logam; gazebo, portabel, bukan terutama dari logam; bangunan, bukan dari logam; suar, bukan dari logam, tidak bercahaya; paving slab, bukan dari logam; pagar kontrol erosi [bahan bangunan non-logam]; bahan bangunan non-logam dalam bentuk lempengan; penutup atap, bukan dari logam; memuat tempat penampungan dermaga, bukan dari logam; rumah ayam, bukan dari logam; Talang air non logam; Gazebo, bukan dari logam; pintu akordeon, bukan dari logam; Ubin tembus cahaya non-logam; pintu pengaman, bukan dari logam; pintu ayun otomatis non-logam; panel dinding, bukan dari logam; pegangan tangan, bukan dari logam; balok tahan api, bukan dari logam; penghalang untuk keamanan, bukan dari logam; berpihak vinil; Panil bangunan bukan dari logam; jalur (fasia), bukan dari logam; pintu geser vinil; [struktur] pemandian burung, bukan dari logam; mengelilingi perapian, bukan dari logam; ubin paving, bukan dari logam; saluran, bukan dari logam, untuk instalasi ventilasi dan pendingin udara; tiang, bukan dari logam; pintu luar, bukan dari logam; gerbang dan pagar, bukan dari logam; pantile, bukan dari logam; partisi, bukan dari logam; dermaga apung, bukan dari logam; tonjolan kecepatan non-logam; gudang penyimpanan, bukan dari logam; kolam renang, bukan dari logam; Cetakan, bukan dari logam, untuk penghias tembok; Perlengkapan tukang kayu, bukan dari logam; lantai, lantai dan ubin lantai, bukan dari logam; pintu hewan peliharaan, bukan dari logam; pipa selokan, bukan dari logam; panel lantai, bukan dari logam; Penutup atap non-logam; pintu, bukan dari logam *; pintu ayun, bukan dari logam; pipa bawah tanah kaku, bukan dari logam; lapisan untuk lantai; alat penyangga, bukan dari logam; rumah modular, bukan dari logam; daun jendela gulung, bukan dari logam; pelapis dinding, bukan dari logam, untuk bangunan; cerobong asap, bukan dari logam; pagar, bukan dari logam; lantai laminasi, bukan dari logam; lapisan untuk lantai, bukan dari logam; Pemisah pengaman bukan dari logam===

---

210 Nomor Permohonan : DID2024100638
220 Tanggal Penerimaan : 03/10/2024 15:36:55
320 Prioritas :
730 Nama Pemohon : PT. XIN YUAN INDUSTRY
Alamat Pemohon : Jl. Pluit Raya nomor 19 Blok J2 & J3, Kel. Penjaringan,
740 Nama Kuasa : Dra. Devi Yulian, S.H.
Alamat Kuasa : Jalan Pangeran Jayakarta No. 117 Blok. C-4, Jakarta Pusat

540 Etiket

Tipe Merek : Merek Kata dan Lukisan
Nama Referensi Label Merek : RAYYAN + LOGO
566 Arti Bahasa : Tidak Ada Terjemahan
591 Uraian Warna : Hitam, hijau, biru, putih
511 Kelas Barang/Jasa : 19
510 Uraian Barang/Jasa : ===kusen jendela, bukan dari logam; jendela, bukan dari logam; kaca pelat kabel untuk bangunan; plester untuk digunakan dalam bangunan; pintu kasa, bukan dari logam; laminasi dekoratif yang diresapi dengan resin poliester untuk bangunan; daun jendela interior, bukan dari logam; jendela kaca patri; lembaran aspal untuk atap; semen asbes; genteng gipsum; plester permukaan tembok; semen serat; sealant berbasis bitumen untuk atap [bahan bangunan]; papan gipsum yang diperkuat oleh serat kaca; daun jendela, bukan dari logam; Panel dinding plastik; pipa semen mortar; pintu putar, bukan dari logam; pipa kaku, bukan dari logam, untuk bangunan; Pipa PPR (PolyPropylene Random); kaca jendela berwarna untuk bangunan; pipa beton; Mortar kapur; semen*; gipsum yang dikalsinasi; bahan-bahan bukan logam untuk bangunan dan kosntruksi; pipa kaku dari polypropylene untuk bangunan; campuran mortar; pintu pengaman, bukan dari logam; pelapis [bahan bangunan]; panel jendela untuk bangunan; pelapis atap aspal [bahan bangunan]; paving aspal; pintu geser vinil; bingkai jendela, bukan dari logam; kaca jendela untuk bangunan; daun jendela luar, bukan dari logam, untuk bangunan; jendela vinil; terra-cotta [bahan bangunan]; Bangunan yang dapat diangkut bukan dari logam; kusen pintu, bukan dari logam; talang atap, bukan dari logam; kaca pengaman untuk bangunan; mortar; cetakan dekoratif non-logam dan trim dekoratif untuk digunakan dalam konstruksi bangunan; pintu teras vinil; aspal untuk digunakan dalam bangunan; Pipa PVC (Polivinil klorida); membran atap; daun jendela lipat, bukan dari logam; mortar asbes; Pipa talang bukan dari logam; papan dinding gipsum; pelat lantai, bukan dari logam, untuk bangunan; Aspal bitumen; semen mortar; pelat asbes bukan dari besi; pelapis batu [bahan bangunan]; kusen pintu bukan dari logam dilengkapi jaring nyamuk; pipa semen; Penutup atap non-logam; senyawa penambal aspal dengan bahan dasar tar [bahan bangunan]; adukan semen untuk digunakan dalam bangunan; lembaran aspal untuk digunakan dalam bangunan; pipa drainase, bukan dari logam; Membran atap PVC; Pipa Plastik; mortar untuk bangunan; Pipa PP (polypropylene); lembaran plastik digunakan untuk penghalang cahaya; kaca jendela yang dimodifikasi untuk bangunan; pipa air, bukan dari logam; campuran semen; panel drywall [bahan bangunan]; ikatan mortar untuk digunakan dalam bangunan;

Pipa HDPE (High density polyethylene); daun jendela gulung, bukan dari logam; kusen jendela bukan dari logam dilengkapi jaring nyamuk; gypsum untuk digunakan sebagai bahan bangunan; sealant berbasis bitumen untuk aspal [bahan bangunan]; Lembaran Plastik yang digunakan untuk Penyekat pada Bangunan; sealant berbasis tar untuk atap [bahan bangunan]; lapisan untuk lantai, bukan dari logam===

210	Nomor Permohonan	:	DID2024100678	540 Etiket
220	Tanggal Penerimaan	:	03/10/2024 16:22:59	
320	Prioritas	:		
730	Nama Pemohon	:	PT Wira Karya Prima	
	Alamat Pemohon	:	Jl Bangau IV No.6 Kelurahan Gunung Sahari Selatan	
740	Nama Kuasa	:		King Kong
	Alamat Kuasa	:		
	Tipe Merek	:	Merek Kata	
	Nama Referensi Label Merek	:	KING KONG	
566	Arti Bahasa	:		
591	Uraian Warna	:	HITAM, PUTIH	
511	Kelas Barang/Jasa	:	19	
510	Uraian Barang/Jasa	:	===mortar asbes; genteng semen mortar; campuran mortar; mortar untuk bangunan; mortar; semen mortar; Mortar kapur; ikatan mortar untuk digunakan dalam bangunan===	

210	Nomor Permohonan	:	DID2024100650	540 Etiket
220	Tanggal Penerimaan	:	03/10/2024 15:53:20	
320	Prioritas	:		
730	Nama Pemohon	:	PT. BUKIT RAPAH INDONESIA	
	Alamat Pemohon	:	Ruko Prominence Jl. Jalur Sutera Boulevard 38G, No.	
740	Nama Kuasa	:	Ricky Firmansyah Djong S.H.,	
	Alamat Kuasa	:	Jl. Rawa Selatan 1 No. 38 RT. 007 RW. 004 Kel. Kampung Rawa Kec. Johar Baru, Kota Administrasi Jakarta Pusat	LC Life Care
	Tipe Merek	:	Merek Kata dan Lukisan	
	Nama Referensi Label Merek	:	LC Life Care	
566	Arti Bahasa	:	Tidak Ada Terjemahan	
591	Uraian Warna	:	hitam dan putih	
511	Kelas Barang/Jasa	:	19	
510	Uraian Barang/Jasa	:	===tekstil non-anyaman yang terbuat dari serat sintetis untuk digunakan dalam industri bangunan; genteng gipsum; papan gipsum yang diperkuat oleh serat kaca; papan kayu lunak; papan serat; elemen dan bahan bangunan dan konstruksi terbuat dari pasir, batu, batuan, tanah liat, mineral dan beton; kayu lapis dari partikel kayu; papan dinding gipsum; papan bubur kayu untuk bangunan; bahan bangunan dan konstruksi serta elemen yang terbuat dari kayu dan kayu sintetis; kayu lapis; ubin lantai gipsum; penghalang kebisingan yang terbuat dari kayu; kayu gergajian; gipsum yang dikalsinasi; kayu yang dapat dibentuk; panel kayu untuk bangunan; BAHAN PELAPIS (BAHAN BANGUNAN); anggota struktural dan arsitektur dibentuk dari serat kayu yang dipres; ubin langit-langit gipsum; papan gipsum; papan dan panel tahan api, bukan dari logam, untuk bangunan; panel kayu; panel drywall [bahan bangunan]; kayu buatan; alas tiang gipsum; Bahan bangunan atau konstruksi lainnya yang terbuat dari resin sintetik; kayu gergajian kasar; Kayu yang bisa dibentuk; eternit gipsum; papan serat [bahan bangunan]; Papan plafon yang terbuat dari campuran semen, pasir silika, dan serat selulosa===	

210	Nomor Permohonan	:	DID2024100726	540 Etiket
220	Tanggal Penerimaan	:	03/10/2024 19:02:45	
320	Prioritas	:		
730	Nama Pemohon	:	PT Mitra Matras Mandiri	
	Alamat Pemohon	:	Jalan Raya kemiri no 18 A Kabupaten Sidoarjo Jawa	

740 Nama Kuasa :
Alamat Kuasa :

Tipe Merek : Merek Kata dan Lukisan
Nama Referensi Label Merek : royal america
566 Arti Bahasa : Tidak Ada Terjemahan
591 Uraian Warna : biru, merah, hitam, putih
511 Kelas Barang/Jasa : 20
510 Uraian Barang/Jasa : ===kasur pegas; tempat tidur sofa; kasur; furniture / perabot rumah tangga dan kantor yaitu kasur busa, kasur kapuk, kasur pegas/per; kasur busa; kasur toppers===

---

210 Nomor Permohonan : DID2024100462 540 Etiket
220 Tanggal Penerimaan : 03/10/2024 13:15:36
320 Prioritas :
730 Nama Pemohon : SUSANTO
Alamat Pemohon : JLN. DURUNG KOMPLEK THE VENETIAN NO. 7E,
740 Nama Kuasa : Salim Halim S.H.
Alamat Kuasa : Jalan Merbabu No. 7A

Tipe Merek : Merek Kata dan Lukisan
Nama Referensi Label Merek : WIVINWARE DAN LOGO
566 Arti Bahasa : Tidak Ada Terjemahan
591 Uraian Warna : KUNING EMAS, HITAM
511 Kelas Barang/Jasa : 20
510 Uraian Barang/Jasa : ===gagang pintu dari plastik; engsel pintu, bukan dari logam; gagang pintu porselen; gagang pintu dari gerabah; gagang pintu dari kayu===

---

210 Nomor Permohonan : DID2024100597 540 Etiket
220 Tanggal Penerimaan : 03/10/2024 15:10:07
320 Prioritas :
730 Nama Pemohon : Target Brands, Inc.
Alamat Pemohon : 1000 Nicollet Mall, Minneapolis, Minnesota 55403-2467,
740 Nama Kuasa : Marolita Setiati
Alamat Kuasa : PT SPRUSON FERGUSON INDONESIA, Graha Paramita 3B Floor Zona D Jl. Denpasar Raya Blok D2 Kav.8 Kuningan

Tipe Merek : Merek Kata dan Lukisan
Nama Referensi Label Merek : SUN SQUAD
566 Arti Bahasa : SUN SQUAD = Merupakan Suatu Penamaan
591 Uraian Warna : Putih, Hitam
511 Kelas Barang/Jasa : 20
510 Uraian Barang/Jasa : ===tabel akhir; meja samping; perabot pantai; ornamen pesta dari plastik; bingkai gambar; kursi; meja kopi; kotak plastik dekoratif; patung kayu, lilin, plester atau plastik; sumbat botol, bukan dari kaca, logam atau karet; bangku kerja; Tempat payung; mebel; furnitur ruang santai; dekorasi kue dari plastik; Perabotan luar ruangan; kursi pantai; kotak kayu dekoratif; sandaran; bantalan; Furnitur halaman; paket hadiah hiasan yang terbuat dari plastik; bangku kecil; bangku [furnitur]; kotak kayu atau plastik; meja makan; furnitur untuk berkemah; kursi makan; gerobak teh; plak dinding terbuat dari plastik atau kayu===

---

210 Nomor Permohonan : DID2024100337 540 Etiket
220 Tanggal Penerimaan : 03/10/2024 10:45:35
320 Prioritas :

730 Nama Pemohon : Ijek Widyakrisnadi

Alamat Pemohon : Jl.Kokosan No. 10 Rt. 002 Rw. 01, Kel. Mangga Besar,

740 Nama Kuasa : H. Amris Pulungan S.H.

Alamat Kuasa : PULUNGAN, WISTON & PARTNERS, Jl. Cempaka Putih Raya No. 51 Jakarta, 10520 INDONESIA

Tipe Merek : Merek Kata dan Lukisan

Nama Referensi Label Merek : spark & logo

566 Arti Bahasa :

591 Uraian Warna : hitam, putih

511 Kelas Barang/Jasa : 21

510 Uraian Barang/Jasa : ===Nampan untuk keperluan rumah tangga; tempat roti; ceret, non-listrik; keramik untuk keperluan rumah tangga; piring untuk hidangan; sikat udara panas listrik; baki penyajian; mangkuk, bukan dari logam mulia; sikat rambut listrik; botol vakum; saringan [peralatan rumah tangga]; sumpit; kapsul kopi barley yang bisa di resuable dari plastik; alat masak bukan listrik; panci; sikat rambut listrik berputar; kapsul teh plastik; teko; tempat sabun; kapsul plastik cappuccino yang dapat direset; aplikator listrik untuk menerapkan kosmetik ke bulu mata; sikat rambut yang dipanaskan dengan listrik; kapsul kopi resuable dari plastik; pembuka botol, listrik; gelas minum; tatakan gelas; penghilang serat listrik; penekan bawang putih [peralatan dapur]; Diffuser minyak esensial elektrik; wadah air terisolasi; penggorengan, non-listrik; kukusan, wajan (non-listrik); cangkir telur, bukan dari logam mulia; alat elektrik untuk membasmi nyamuk dan serangga; pembuka botol; panci penggorengan; mug; Alat listrik untuk menarik dan membunuh serangga; cetakan es batu; tabung wadah kopi; sikat listrik, kecuali bagian dari mesin; penanak nasi untuk digunakan dalam oven microwave; sikat gigi elektrik; setrika celana panjang, listrik; Bakul; Diffuser aromaterapi elektrik dan non-elektrik; Parutan (alat rumah tangga); kotak bento; peralatan makan; talenan; sisir listrik; ayakan untuk keperluan rumah tangga; kapsul kopi ginseng resuable dari plastik; teko kopi, non-listrik, bukan dari logam mulia; Alat Pengepres celana panjang; Kotak makanan; Teko teh; kepala pengganti untuk sikat gigi listrik; cetakan kue; Diffuser elektrik untuk pewangi udara; tatakan gelas, bukan dari kertas atau tekstil; corong; Poci; kapsul plastik kakao yang bisa direset; sikat gigi, listrik atau non-listrik; toples; alat memasak dengan tekanan uap, bukan listrik, untuk memasak; keranjang untuk keperluan rumah tangga; perangkat listrik untuk menarik dan membunuh serangga; sedotan untuk minum; pemeras buah, non-listrik; Piring makan; wadah untuk keperluan dapur; Tempat gula; Alat listrik yang dapat menguap untuk keperluan mengusir nyamuk dan serangga; Wadah untuk Menyimpan buah-buahan; celengan; juicer jeruk; stoples kaca penyimpanan; sikat eksfoliasi listrik; Tumbler [gelas minum]; penggiling lada, dioperasikan dengan tangan; panci pemanggang; botol; tudung saji; botol minuman===

---

210 Nomor Permohonan : DID2024100606

220 Tanggal Penerimaan : 03/10/2024 15:10:07

540 Etiket

320 Prioritas :

730 Nama Pemohon : Target Brands, Inc.

Alamat Pemohon : 1000 Nicollet Mall, Minneapolis, Minnesota 55403-2467,

740 Nama Kuasa : Marolita Setiati

Alamat Kuasa : PT SPRUSON FERGUSON INDONESIA, Graha Paramita 3B Floor Zona D Jl. Denpasar Raya Blok D2 Kav.8 Kuningan

Tipe Merek : Merek Kata dan Lukisan

Nama Referensi Label Merek : SUN SQUAD

566 Arti Bahasa : SUN SQUAD = Merupakan Suatu Penamaan

591 Uraian Warna : Putih, Hitam

511 Kelas Barang/Jasa : 21

510 Uraian Barang/Jasa : ===tips dan tabung dekorasi kue; ember besi untuk keperluan rumah tangga; pendingin [ember es]; tusuk gigi; mangkuk sekali pakai; tempat lilin; keranjang piknik yang dipasang, termasuk piring; peralatan makan; piring saji; pencakar panggangan [artikel pembersih]; cincin serbet, bukan dari logam mulia; piring meja sekali pakai; peralatan untuk barbekyu, yaitu, garpu, penjepit, pemutar; garpu memasak hotdog; Pendingin listrik non-listrik; garpu memasak; pot bunga; tempat (shakers) garam dan merica; botol air; beverageware; teko besar; sendok es krim; spatula untuk penggunaan dapur; stoples kue; wadah plastik untuk keperluan rumah tangga; mangkok kertas untuk memanggang; ember; keranjang untuk penggunaan rumah tangga, bukan dari logam; keranjang untuk keperluan rumah tangga; alat penyiram; botol air terjual kosong; Tatakan gelas, bukan dari kertas dan selain kain linen; gelas kaca; sedotan untuk minum; pilihan koktail; piring hidangan untuk penyajian; trivets [peralatan meja]; wadah rumah tangga untuk makanan; pekebun [pot]; keranjang belanja anyaman untuk keperluan rumah tangga; pemegang serbet, bukan dari logam mulia; wadah es; Mangkok===

---

210 Nomor Permohonan : DID2024100291 540 Etiket
220 Tanggal Penerimaan : 03/10/2024 07:55:38
320 Prioritas :
730 Nama Pemohon : Purwanto
Alamat Pemohon : Raya Mastrip Gogor 191, RT.002/RW.002, Kelurahan
740 Nama Kuasa :
Alamat Kuasa :

Tipe Merek : Merek Kata dan Lukisan
Nama Referensi Label Merek : MAHKOTA+LOGO
566 Arti Bahasa : Tidak Ada Terjemahan
591 Uraian Warna : Kuning dan Merah
511 Kelas Barang/Jasa : 21
510 Uraian Barang/Jasa : ===cangkir minum===

---

210 Nomor Permohonan : DID2024100403 540 Etiket
220 Tanggal Penerimaan : 03/10/2024 00:10:43
320 Prioritas :
730 Nama Pemohon : YULIE AMANDA
Alamat Pemohon : Apartemen Pasadenia Unit 606B RT.013 RW.002, Kayu
740 Nama Kuasa :
Alamat Kuasa :

Tipe Merek : Merek Kata
Nama Referensi Label Merek : tafel
566 Arti Bahasa : Tidak Ada Terjemahan
591 Uraian Warna : Hitam, Merah, Putih
511 Kelas Barang/Jasa : 21
510 Uraian Barang/Jasa : ===Peralatan makan dari keramik; patung hias yang terbuat dari porselen; cangkir minuman dari porselen; barang pecah belah, porselen dan gerabah; mug porselen; wadah untuk keperluan rumah tangga dari porselen===

---

210 Nomor Permohonan : DID2024100733 540 Etiket
220 Tanggal Penerimaan : 03/10/2024 19:34:14
320 Prioritas :
730 Nama Pemohon : PT. Solo Pizza Indonesia
Alamat Pemohon : Jl. Bangau V No. 5 RT. 007 / 008 Gunung Sahari
740 Nama Kuasa :
Alamat Kuasa :

Tipe Merek : Merek Kata
Nama Referensi Label Merek : NASI KARANJANG
566 Arti Bahasa :
591 Uraian Warna : Hitam dan Putih
511 Kelas Barang/Jasa : 21
510 Uraian Barang/Jasa : ===stoples permen; keranjang sampah untuk keperluan rumah tangga; sikat gigi manual; keramik untuk keperluan dapur; spons tubuh; sikat pakaian; singkatan dari piring; panci rebus; kotak tisu; patung terra-cotta; benang fiberglass (selain untuk penggunaan tekstil); suncatcher terbuat dari kaca; mosaik kaca, bukan untuk bangunan; penjepit sayur; panci asparagus; keranjang untuk penggunaan rumah tangga, dari logam; lengan pengupas bawang putih non-listrik; botol siphon untuk air berkarbonasi; kotak jendela terbuat dari kayu; coaster dari logam mulia; cangkir vakum; model mobil miniatur [ornamen] dari gerabah; kotak pil untuk penggunaan pribadi; kotak jendela terbuat dari batu; kotak kue dari silikon; kurung sabun; Kemasan

wadah gelas untuk minuman; kisi-kisi non-listrik [peralatan memasak]; kotak permen dari logam mulia; wadah penyimpan keperluan rumahtangga; snifter brendi; pengaduk plastik yang dapat digunakan kembali untuk minuman; guci minuman (non-listrik); sendok saji; silika leburan [produk setengah jadi], selain untuk bangunan; kotak uang logam; servingware [kapal] untuk menyajikan minuman; Kaleng/kotak kecil khusus untuk menyimpan teh; cangkir terisolasi stainless steel isi ulang dengan teknologi kontrol suhu elektronik; penutup kotak tisu dari kain; sisir rambut, listrik; kotak permen, bukan dari logam mulia; keranjang binatu; mug dari logam mulia; ornamen yang terbuat dari cina; pot; alas piring dari logam; Kotak makanan; ornamen dalam bentuk mini yang terbuat dari terakota; kotak sampah untuk hewan peliharaan rumah tangga; pemecah kacang; Sie (Kotak Sayuran); peralatan untuk menghilangkan make-up, listrik; pemeras pel; mangkuk gula, bukan dari logam mulia; cangkir demi logam mulia; keranjang kertas bekas; instrumen pembersih, dioperasikan dengan tangan; sikat jamur; penutup untuk kotak tisu; cat kotak ember; Pengaduk untuk air bak mandi air panas (yukakibo); figur model [ornamen] terbuat dari keramik; Botol kemasan industri dari plastik; Bungbung; Kotak kue plastik; wadah/kotak penyimpan untuk sikat gigi; wadah plastik portabel untuk keperluan rumah tangga dan dapur; guci, bukan dari logam mulia; wadah untuk keperluan dapur; kerupuk lobster; model [ornamen] terbuat dari terra-cotta; ornamen yang terbuat dari porselen; Wadah rumah tangga; kotak resep [wadah rumah tangga]; sikat untuk kamar mandi; tumbuk sayuran; botol parfum; patung-patung kaca patri; sendok beras untuk keperluan rumah tangga; Pencabut tutup botol; peralatan dan wadah untuk keperluan rumah tangga dan dapur; keranjang belanja anyaman untuk keperluan rumah tangga; panci pemanggang; model kendaraan [ornamen] terbuat dari porselen; kotak terbuat dari kristal; panci susu; pengayak [peralatan rumah tangga]; kotak sampah otomatis untuk hewan peliharaan; Kotak dingin portabel bukan listrik; patung-patung [patung] dari porselen, terra-cotta atau kaca; pemegang untuk kantong plastik, untuk keperluan rumah tangga; kotak jendela; kotak uang dari logam; spatula untuk menerapkan lilin panas [persiapan obat menghilangkan rambut]; keranjang tanaman; nampan untuk digunakan dalam polishing kuku; kotak rias yang terpasang; gelas [wadah]; panci tumis; sikat lilin ski; Pendaringan; alat makan hewan peliharaan diaktifkan oleh sensor laser; figur model [ornamen] terbuat dari kaca; sarung tangan perawatan hewan peliharaan; model skala [ornamen] gerabah; sikat debu; bertengger untuk sangkar burung; kotak gula bukan dari logam mulia; kotak jendela terbuat dari logam; kain lap, kain penyeka dan kulit dari chamois, semua untuk keperluan membersihka; alu kayu; kotak uang, bukan dari logam; bola kaca hias; Botol gelas; mangkuk getah; cincin tetes lilin; nozel semprot plastik untuk penyiraman selang; piring; mug minum; alas piring dari bambu; sangkar burung; patung kaca; wadah terisolasi untuk kaleng minuman, untuk keperluan rumah tangga; sikat gigi untuk anak-anak; vas dari logam mulia; memasak kantong mesh, selain untuk microwave; wadah rumah tangga untuk menyimpan makanan hewan; kotak untuk peralatan kosmetik; waterer hewan peliharaan non-mekanis dalam sifat dispenser air dan cairan portabel untuk hewan peliharaan; schooners [barang pecah belah]; botol terisolasi*; sikat piring bisbol; sikat untuk membersihkan untuk keperluan rumah tangga; nampan saji terbuat dari rotan; figur model [ornamen] terbuat dari porselen; karya seni yang terbuat dari keramik; ornamen [patung] yang terbuat dari porselen; bobot taplak meja; kotak makan siang dari kertas; Besek; patung kristal; keranjang piknik yang dipasang, termasuk piring; model mobil [ornamen] terbuat dari terra-cotta; kotak untuk permen; paten; gelas dari bahan organik (daun jati); kotak permen; gelas kamar mandi; gujeolpan [piring saji pernis sembilan bagian]; kotak kue plastik untuk keperluan rumah tangga; whisks, non-listrik, untuk keperluan rumah tangga; cetakan puding; karya seni yang terbuat dari china; Loyang; kain pemoles; sifon soda; toples; kuas bibir alat kosmetik; keranjang bambu untuk keperluan rumah tangga; keranjang untuk keperluan rumah tangga; piring berbasis bubur kertas biodegradable; kotak logam, untuk mengeluarkan handuk kertas; aplikator untuk menerapkan lotion kosmetik untuk tubuh; sendok gula untuk keperluan rumah tangga; penutup kotak tisu dari keramik; Wadah untuk kantong plastik untuk keperluan rumah tangga; minum dispenser jerami; mortir dan alu kayu; sekat penahan panas untuk memegang kaleng minuman; Wadah kemasan industri dari kaca atau porselin; cincin handuk, bukan dari logam mulia; penyangga botol; patung hias yang terbuat dari porselen; sisir rambut; keranjang belanja untuk keperluan rumah tangga; kotak makan siang terisolasi termal; garpu penyajian pasta; sendok kopi untuk keperluan rumah tangga; mangkuk sepele; aplikator untuk menerapkan lotion kosmetik untuk kulit; kotak pengumpul serangga; model kendaraan [ornamen] terbuat dari china; rel handuk, bukan dari logam mulia; wadah berisolasi panas untuk keperluan rumah tangga; kuas *; alat penuang untuk penggunaan rumah tangga; botol, khususnya botol plastik; Sapu lidi; lap pembersih; gelas bir gandum; kotak pil dari logam mulia untuk penggunaan pribadi; kapsul cappuccino isi ulang dari plastik; keranjang, untuk penggunaan rumah tangga, dari papier mâché; kotak makan siang yang terbuat dari plastik; nampan saji sekali pakai untuk keperluan rumah tangga; panci portabel dari kaleng timah untuk memasak nasi; table centrepieces [ornamen] terbuat dari terra-cotta; patung-patung kaca; gelas minum isi ulang dengan teknologi kontrol suhu elektronik; Guci dapur [bukan dari logam mulia]; batu pizza; tatakan gelas anggur dari plastik tidak menjadi pengganti tekstil; kotak-kotak kaca; bantalan liner sekali pakai disesuaikan untuk kotak kotoran hewan; penekan bawang putih [peralatan dapur]; sendok pencampur [peralatan dapur]; Sarung tangan untuk memasak; keranjang roti untuk keperluan rumah tangga; kotak jendela yang terbuat dari plastik; kotak uang yang terbuat dari logam mulia; Kotak dari gelas; vivarium semut dalam ruangan; kotak pil [bukan untuk keperluan medis]; reed diffusers menjadi perangkat untuk menyebar parfum, dijual kosong; sikat bulu mata, sisir dan pemisah; terarium dalam ruangan untuk serangga; panci penggorengan; cincin serbet dari logam mulia; kulit pizza; keranjang roti rumah tangga; saringan untuk keperluan rumah tangga; Tabung-tabung dan kotak-kotak; kotak untuk mengeluarkan handuk kertas; vivarium serangga dalam ruangan; bagian atas kue dari porselen; pemisah telur, non-listrik, untuk keperluan rumah tangga; model kendaraan [ornamen] terbuat dari kaca; sikat listrik, kecuali bagian dari mesin; kotak bento; talenan; kotak makan siang yang terbuat dari logam; pencakar panggangan [artikel pembersih]; cetakan [peralatan dapur]; kaca untuk lampu sinyal lalu lintas [produk setengah jadi]; sikat rias; Gelas, kotak makan siang dan wadah makanan; kotak kaca dekoratif; penuang anggur; kotak sandwich; pengocok, non-listrik; kotak uang, bukan dari logam mulia; Sikat baju; sikat surai; jubako [Sarang kotak makanan Jepang]; gelas pint; saringan anggur; bulu babi untuk pembuatan kuas; tempat sampah tertutup berpedal; gelas minum yang dapat digunakan kembali dengan chip cerdas bawaan untuk pembayaran tanpa kontak; keranjang untuk penggunaan rumah tangga, bukan dari logam mulia; patung desktop dari porselen, keramik, gerabah atau kaca; spons silikon untuk aplikasi makeup; toples plastik untuk keperluan rumah tangga; tempat kotak jus dari plastik; pembuat kopi gaya plunger, non-listrik; penutup kotak tisu dari tekstil; kotak jendela terbuat dari beton; penggosok panci; sikat eksfoliasi listrik; kaca berpola, bukan untuk bangunan; liner disesuaikan untuk kotak kotoran hewan peliharaan; kotak sampah untuk hewan peliharaan; penggiling daging, non-listrik; keranjang untuk penggunaan rumah tangga, dari logam mulia; Perangkap untuk memonitor nyamuk; tudung saji berbentuk kubah; kotak kotoran kucing; piring lilin pilar; alas piring dari karet; palung makanan untuk unggas; kotak pendingin portabel, non-listrik; Wadah botol kecil dari logam mulia; artikel untuk keperluan pembersihan; kotak pil, bukan dari logam mulia, untuk penggunaan pribadi; saringan [peralatan rumah tangga]; Penyemprot parfum, kosong; baskom [wadah]; lap pembersih dari bahan tekstil; Wadah minuman dijual kosong; botol air dingin terisolasi; atomizers untuk keperluan rumah tangga; sikat hewan peliharaan, listrik; kotak sabun; layar percikan untuk penggunaan dapur; kendi bir; teko air; keranjang untuk penggunaan rumah tangga, bukan dari logam; nampan remah; saringan, bukan dari logam mulia; pendingin minuman portabel tidak menggunakan listrik; peralatan makan

hewan peliharaan; Toples penyimpanan kaca; kapsul kopi resuable dari plastik; sapu keras; botol air terjual kosong; mural mosaik kaca; ember cat; penyapu untuk hidangan; keranjang kawat untuk memanggang; garpu memanggang marshmallow; benang gigi; spons pembersih wajah; penggorengan, non-listrik; hidangan sundae; penggiling, [peralatan dapur] yang dioperasikan dengan tangan; setrika celana, non-listrik; stoples untuk memasak minyak, kosong; kejang cuka; penutup kotak tisu; penghancur es, non-listrik; keranjang cucian untuk keperluan rumah tangga; Kotak krim kosmetik; atomizers yang dioperasikan dengan tangan untuk keperluan rumah tangga; rel dan cincin handuk; ayakan untuk keperluan rumah tangga; pendingin minuman portabel, non-listrik; peralatan untuk barbekyu, yaitu, garpu, penjepit, pemutar; sikat gigi; botol air plastik yang dapat digunakan kembali; Alat Pengepres celana panjang; dispenser benang gigi; model mobil miniatur [ornamen] dari porselen; Kotak terbuat dari kain; kotak uang; kotak makan siang; tempat kotak jus; memberi makan dan minum mangkuk; dekorasi porselen untuk kue; kotak untuk mengeluarkan handuk kertas, untuk keperluan rumah tangga; baki untuk keperluan rumah tangga, dari logam mulia; meja makan burung; aerator anggur; Pembuat kopi non-listrik; keranjang belanja genggam plastik untuk keperluan rumah tangga; kulit chamois untuk dibersihkan; Keranjang untuk sampah kertas bekas; keranjang pengukus; currycombs; loyang panggang; patung-patung cina; piring-piring saji, bukan dari logam mulia; wol baja untuk membersihkan; barang berlubang; filter untuk digunakan dalam kotak kotoran kucing; keranjang cucian; teko non-listrik; penjepit barbekyu; penggiling lada, dioperasikan dengan tangan; sarung tangan abrasif untuk menggosok tubuh; aplikator untuk menerapkan lotion kulit kosmetik; guci apoteker; pemegang untuk talenan; keranjang bunga; kaca berlabel [produk setengah jadi]; taplak meja dari kulit; keranjang sampah===

210	Nomor Permohonan	:	DID2024100557	540 Etiket
220	Tanggal Penerimaan	:	03/10/2024 14:31:28	
320	Prioritas	:		
730	Nama Pemohon	:	FOSHAN NANHAI HUAXINGLONG INDUSTRIAL CO.,	
	Alamat Pemohon	:	TAIPING DEVELOPMENT ZONE, XIQIAO, NANHAI	
740	Nama Kuasa	:	Turman M. Panggabean S.H., M.H.	
	Alamat Kuasa	:	Ruko Cempaka Mas Blok B No. 24 Jalan Letjend. Suprapto	
	Tipe Merek	:	Merek Kata dan Lukisan	
	Nama Referensi Label Merek	:	BaXI DAN LUKISAN	
566	Arti Bahasa	:	HURUF KANJI PERTAMA DIBACA Ba, HURUF KANJI KEDUA DIBACA XI.	
591	Uraian Warna	:	MERAH, PUTIH.	
511	Kelas Barang/Jasa	:	21	
510	Uraian Barang/Jasa	:	===stoples permen; ceret, non-listrik; panci untuk digunakan dengan kompor induksi; Toples Kaca; Panci bertekanan (otoklaf); keramik untuk keperluan dapur; Panci gerabah (kaca) tahan panas; toples untuk selai dan jeli; bejana keramik; gelas [wadah minuman]; panci rebus; cangkir minuman dari tembikar; baskom [mangkuk]; garpu memasak; hot pad [trivets]; kendi, bukan dari logam mulia; penjepit sayur; ember-ember; peralatan makan untuk bayi dan anak-anak, selain pisau, garpu dan sendok, dari logam mulia; Panci presto; tatakan gelas dari keramik; Mug untuk teh dan kopi; teko kopi, non-listrik; pembuka botol, listrik; Pengki; gelas wiski; panci masak non-listrik; Sendok-sendok masak; gelas minum; tatakan gelas; parut keju; piring, mangkuk dan gelas berbasis pulp yang dapat terurai secara hayati; spatula untuk menerapkan lilin panas untuk menghilangkan rambut; tempat gulungan tisu dapur; Kemasan wadah gelas untuk minuman; Diffuser minyak esensial elektrik; penggiling daging, dioperasikan dengan tangan; Sendok kue tart; Rak piring; kyusu [teko gaya Jepang]; sendok saji; gelas (wadah); tusuk gigi; Baki oven; Kantung teh; piring plastik; botol pendingin; keranjang binatu; mug dari logam mulia; Wajan anti lengket; piring keramik [peralatan makan]; panci masak, non-listrik; set panci masak; pot; alas piring dari logam; Kotak makanan; Teko teh; peralatan masak dan peralatan makan, kecuali garpu, pisau, dan sendok; kristal [gelas]; toples plastik untuk selai dan jeli; Ringkok (Mangkok); cangkir buah; pemeras jus, non-listrik; Botol kemasan industri dari plastik; guci, bukan dari logam mulia; mangkuk keramik; penutup makanan silikon dapat digunakan kembali untuk mangkuk, panci, wajan dan cangkir; botol parfum; Pencabut tutup botol; piring tahan oven; tempat kue; panci pemanggang; pengocok telur, non-listrik; panci susu; mixer dapur, non-listrik; Panci dan wajan masak [non-listrik]; sendok untuk keperluan rumah tangga; Panci panekuk Swedia; gelas kopi; patung-patung [patung] dari porselen, terra-cotta atau kaca; piring untuk hidangan; piring kaca [bahan baku]; panci kaca; gelas dan mangkuk bayi [peralatan makan bayi]; piring saji; mangkuk saji; pengaduk kopi; sendok saji sekali pakai; Tutup periuk; gelas [wadah]; panci tumis; mangkuk [baskom]; penggiling, non-listrik, untuk keperluan rumah tangga; panci masak logam; sendok sayur [peralatan meja makan]; Botol gelas; gelas kaca; wajan non-listrik; piring; peralatan makan keramik; piring, bukan dari logam mulia; patung kaca; vas dari logam mulia; piring sayuran; panci bergagang; Wajan ceper (peralatan masak); piring biodegradable; pemotong kue; tutup panci; cetakan puding; Loyang; stoples kue; mug keramik; piring kaca; tutup untuk cangkir dan gelas; piring keramik untuk memanggang; toples; Saringan Kopi, bukan listrik; sendok gula untuk keperluan rumah tangga; penutup kotak tisu dari keramik; Piring makan; baskom tembikar; Peralatan makan dari keramik, selain pisau, garpu dan sendok; kain setrika; sendok kopi untuk keperluan rumah tangga; piring sabun; wastafel; sarung tangan untuk penggunaan rumah tangga; alat penggiling, non-listrik; botol vakum; peralatan masak [panci dan wajan]; gelas opal; botol untuk minuman; lap pembersih; gelas plastik; piring kue; teko dari logam mulia; piring dari logam mulia; teko besar; sarung tangan oven; cangkir kue muffin; nampan saji sekali pakai untuk keperluan rumah tangga; panci portabel dari kaleng timah untuk memasak nasi; panci panas, tidak dipanaskan dengan listrik; teko kopi, non-listrik, dari logam mulia; batu pizza; Jepitan pakaian; panci broiler; Panci keramik bertangkai; Langseng; penggiling kopi, dioperasikan dengan tangan; Baskom; set mug; cobek; mangkuk salad, bukan dari logam mulia; panci penggorengan; cetakan es batu; perangkap tikus; spons pel; panci dan wajan masak, non-listrik; panci panggang; gelas [kapal minum]; sikat listrik, kecuali bagian dari mesin; panci pai; panci pasta; panci bertekanan uap; talenan; Garpu saji dari plastik; piring kaca berpola, bukan untuk bangunan; cetakan [peralatan dapur]; panci wajan; bentuk pop freezer plastik; gelas sake, bukan dari logam mulia; tempat tisu toilet; kotak sandwich; pengocok, non-listrik; penjepit salad; set teh; talenan dari kayu; tempat sampah tertutup berpedal;		

garpu saji; Tas es; panci dan wajan portabel untuk berkemah; toples plastik untuk keperluan rumah tangga; penggosok panci; piring hidangan untuk penyajian; piring teh; Gayung; Gelas toples berdekorasi; Tumbler [gelas minum]; penggiling daging, non-listrik; patung porselen; Centong; tudung saji berbentuk kubah; piring lilin pilar; gelas minuman; toples biskuit; sumpit; baskom [wadah]; mug cina; pot yang terbuat dari tanah liat; panci; teko air; rak pengeringan piring; toples tembikar; alas piring, bukan dari kertas atau tekstil; teko, bukan dari logam mulia; panci muffin; teko; Ketel besi; Toples penyimpanan kaca; Sendok saji dari plastik; panci mentega; ember cat; garpu memanggang marshmallow; spons pembersih wajah; panci masak; kukusan, wajan (non-listrik); penggiling, [peralatan dapur] yang dioperasikan dengan tangan; sandaran sendok; wajan [peralatan memasak]; garpu dari kayu untuk memasak; panci tembikar; piring-piring saji dari logam mulia; wajan ceper [peralatan memasak non-listrik]; penghancur es, non-listrik; cangkir minuman dari kaca; pot keramik; peralatan makan; peralatan untuk barbekyu, yaitu, garpu, penjepit, pemutar; Juicer, non-listrik; pressure cooker, non-listrik; teko kopi, non-listrik, bukan dari logam mulia; rantang; penutup piring mentega; panci dan wajan untuk masak; reamers jeruk; saringan logam mulia; pemanas untuk botol susu, bukan listrik; sendok es krim; saringan teh; garpu barbekyu; Pembuat kopi non-listrik; gelas minum yang dapat digunakan kembali dengan chip pintar bawaan untuk pembayaran tanpa uang tunai; dispenser pompa untuk keperluan rumah tangga; Panci anti lengket (Teflon); baki peralatan makan; pemeras jus; kuali; piring kertas; piring-piring saji, bukan dari logam mulia; piring meja, bukan dari logam mulia; stoples kaca pengawet makanan; Kyusu [teko gaya Jepang], bukan dari logam mulia; teko non-listrik; Gelas; panci pancake; baskom cuci [mangkok, bukan bagian dari instalasi sanitasi]; keranjang sampah===

210	Nomor Permohonan	:	DID2024100742	540 Etiket
220	Tanggal Penerimaan	:	03/10/2024 19:58:54	
320	Prioritas	:		
730	Nama Pemohon	:	MOHAMAT SHOLEH	
	Alamat Pemohon	:	DUSUN RESOMULYO RT. 2 RW. 1 DESA GENTENG	
740	Nama Kuasa	:		
	Alamat Kuasa	:		
	Tipe Merek	:	Merek Kata dan Lukisan	
	Nama Referensi Label Merek	:	CV BATU INDAH ART GENTENG BANYUWANGI + LUKISAN	
566	Arti Bahasa	:	Tidak Ada Terjemahan	
591	Uraian Warna	:	kuning dan hitam	
511	Kelas Barang/Jasa	:	21	
510	Uraian Barang/Jasa	:	===pot; pot yang terbuat dari tanah liat; Pot Tanaman; pot tanah; pot keramik===	

210	Nomor Permohonan	:	DID2024100799	540 Etiket
220	Tanggal Penerimaan	:	04/10/2024 09:01:34	
320	Prioritas	:		
730	Nama Pemohon	:	FERNANDI SETIADI	
	Alamat Pemohon	:	Agung Tengah X Blk i9 No 3 RT 013 RW 016 Kelurahan	
740	Nama Kuasa	:	Muhammad Kenang Maulana S.Pd	
	Alamat Kuasa	:	PATENDO, Satrio Tower Level 16, Jl. Prof DR. Satrio Kav. C4, Kel. Kuningan Timur, Kec. Setiabudi, Jakarta Selatan	
	Tipe Merek	:	Merek Kata	
	Nama Referensi Label Merek	:	SUPER QUALITY FC	
566	Arti Bahasa	:	Huruf kanji dilogo berasal dari negara Jepang. Arti : Perlengkapan / Alat Makan Kualitas Teratas. Pengucapan : Saiko hinshitsu no tsukaisute katorari	
591	Uraian Warna	:	MERAH, BIRU, PUTIH	
511	Kelas Barang/Jasa	:	21	
510	Uraian Barang/Jasa	:	===kotak makan siang yang terbuat dari plastik; garpu memasak; Kotak makanan; wadah penyimpanan untuk rumah tangga dari plastik; garpu saji; Sendok saji dari plastik; Garpu saji dari plastik===	

210	Nomor Permohonan	:	DID2024100669	540 Etiket
220	Tanggal Penerimaan	:	03/10/2024 16:15:33	
320	Prioritas	:		
730				

	Nama Pemohon	:	RAHMAT KURNIAWAN, SH
	Alamat Pemohon	:	Kp. Cibadak, RT.004/RW.001, Desa Kertawangi,
740	Nama Kuasa	:	
	Alamat Kuasa	:	
	Tipe Merek	:	Merek Kata dan Lukisan
	Nama Referensi Label Merek	:	DOD
566	Arti Bahasa	:	Tidak Ada Terjemahan
591	Uraian Warna	:	Latar putih dengan warna gambar dan tulisan hitam
511	Kelas Barang/Jasa	:	22, 41
510	Uraian Barang/Jasa	:	===tenda dan terpal=== ===Mengatur dan merencanakan acara untuk keperluan seremonial, kebudayaan, pendidikan, hiburan, rekreasi dan olahraga; penyediaan jasa-jasa perkemahan liburan [hiburan atau pendidikan] untuk anak-anak===

210	Nomor Permohonan	:	DID2024100499	540 Etiket
220	Tanggal Penerimaan	:	03/10/2024 13:27:59	
320	Prioritas	:		
730	Nama Pemohon	:	PT INTI CAKRAWALA CITRA	
	Alamat Pemohon	:	Jalan Ancol Barat I Nomor 9-10,	
740	Nama Kuasa	:		
	Alamat Kuasa	:		
	Tipe Merek	:	Merek Kata dan Lukisan	
	Nama Referensi Label Merek	:	Larisst	
566	Arti Bahasa	:	Tidak Ada Terjemahan	
591	Uraian Warna	:	Biru Putih Merah	
511	Kelas Barang/Jasa	:	23	
510	Uraian Barang/Jasa	:	===benang angora dan benang; benang elastis dan benang untuk penggunaan tekstil; benang dan benang serat regenerasi untuk penggunaan tekstil; Benang tenun (yarns) dan benang (threads) untuk penggunaan tekstil; benang pintal campuran dan benang; benang chenille; benang kaca untuk penggunaan tekstil; benang dan benang dasar campuran rami; benang dan benang rambut; dasar sutra dicampur benang dan benang; pintal wol; benang wol alpaca; benang dan benang serat sintetis; buang benang dan benang katun; benang jahit dan benang; benang dan benang wol; Benang nilon; benang dan benang dasar serat kimia; benang sabut dan benang; benang serat logam untuk penggunaan tekstil; benang wol dan benang; benang karet untuk penggunaan tekstil; benang dari bahan plastik untuk penggunaan tekstil; benang dan benang layar; benang tekstil; benang sutera dan benang douppioni; benang sutera dan benang; benang wol vicuña; benang katun dan benang; benang fiberglass, elastis, karet dan plastik untuk penggunaan tekstil; benang untuk sulaman, penjahitan dan menjahit; benang rami memutar dan benang; Benang Bordir; benang dan benang dasar campuran wol; benang plastik dan benang untuk penggunaan tekstil; benang linen dan benang; benang dan benang rambut unta; benang dan benang lilin; benang dan benang karet tertutup untuk penggunaan tekstil; benang rayon dan benang; benang yang terbuat dari katun pintal; benang rami dan benang; benang kasmir; benang serat kaca dan benang untuk penggunaan tekstil; benang kertas untuk penggunaan tekstil; katun untuk penjemuran; benang memutar dan benang; Benang tisik; benang katun untuk penggunaan tekstil===

210	Nomor Permohonan	:	DID2024100519	540 Etiket
220	Tanggal Penerimaan	:	03/10/2024 13:37:08	
320	Prioritas	:		
730	Nama Pemohon	:	Daniel Robertus Setiawan	
	Alamat Pemohon	:	Jl. Sumber Endah I No.14 Kav. 37/7 RT001/007,	
740	Nama Kuasa	:		
	Alamat Kuasa	:		
	Tipe Merek	:	Merek Kata dan Lukisan	
	Nama Referensi Label Merek	:	DEALOVIANA FASHION HIGH QUALITY	

566 Arti Bahasa :

591 Uraian Warna : Merah, Kuning, Coklat

511 Kelas Barang/Jasa : 24

510 Uraian Barang/Jasa : ===bahan tekstil untuk pakaian, khususnya pakaian kerja; bahan setelan [tekstil]; kain tekstil untuk pembuatan pakaian; bahan tekstil untuk pakaian yang terdiri dari kapas, kain campuran, serat alami, serat sintetis dan/atau serat buatan; kain tekstil karet; label tekstil; tekstil; lapisan [tekstil]; bahan tekstil; kain tekstil microfiber===

---

210 Nomor Permohonan : DID2024100608 540 Etiket

220 Tanggal Penerimaan : 03/10/2024 15:10:08

320 Prioritas :

730 Nama Pemohon : Target Brands, Inc.

Alamat Pemohon : 1000 Nicollet Mall, Minneapolis, Minnesota 55403-2467,

740 Nama Kuasa : Marolita Setiati

Alamat Kuasa : PT SPRUSON FERGUSON INDONESIA, Graha Paramita 3B Floor Zona D Jl. Denpasar Raya Blok D2 Kav.8 Kuningan

Tipe Merek : Merek Kata dan Lukisan

Nama Referensi Label Merek : SUN SQUAD

566 Arti Bahasa : SUN SQUAD = Merupakan Suatu Penamaan

591 Uraian Warna : Putih, Hitam

511 Kelas Barang/Jasa : 24

510 Uraian Barang/Jasa : ===linen meja, bukan dari kertas; handuk katun; spanduk plastik; bendera plastik; melempar; sarung bantal; selimut piknik; Serbet; taplak meja, bukan dari kertas; Alas piring dari tekstil; handuk pantai; handuk, bukan dari kertas===

---

210 Nomor Permohonan : DID2024100476 540 Etiket

220 Tanggal Penerimaan : 03/10/2024 13:18:46

320 Prioritas :

730 Nama Pemohon : NURUL HUJJAH

Alamat Pemohon : DSN MASJID RT 001 RW 003DESA TELAGA BIRI KEC.

740 Nama Kuasa :

Alamat Kuasa :

Tipe Merek : Merek Kata dan Lukisan

Nama Referensi Label Merek : NH BATIK TULIS

566 Arti Bahasa : Tidak Ada Terjemahan

591 Uraian Warna : HITAM,PUTIH,KUNING,BIRU,COKLAT,HIJAU

511 Kelas Barang/Jasa : 24

510 Uraian Barang/Jasa : ===Kain Batik; kain sarung batik; Kain Batik Cap===

---

210 Nomor Permohonan : DID2024100479 540 Etiket

220 Tanggal Penerimaan : 03/10/2024 13:19:53

320 Prioritas :

730 Nama Pemohon : SUHARIYA,HJ

Alamat Pemohon : KMP MASJID RT 001 RW 003 DESA TELAGA BIRU

740 Nama Kuasa :

Alamat Kuasa :

Tipe Merek : Merek Kata dan Lukisan

Nama Referensi Label Merek : MILA BATIK

566 Arti Bahasa : Tidak Ada Terjemahan
591 Uraian Warna : COKLAT,TUA COKLAT MUDA,
511 Kelas Barang/Jasa : 24
510 Uraian Barang/Jasa : ===Kain Batik; kain sarung batik; Kain Batik Cap===

---

210 Nomor Permohonan : DID2024100478 540 Etiket
220 Tanggal Penerimaan : 03/10/2024 13:20:11
320 Prioritas :
730 Nama Pemohon : HASILAH
Alamat Pemohon : DSN RENG PERRENG RT 001 RW 005 DESA
740 Nama Kuasa :
Alamat Kuasa :

Tipe Merek : Merek Kata dan Lukisan
Nama Referensi Label Merek : DIFLA BATIK
566 Arti Bahasa : Tidak Ada Terjemahan
591 Uraian Warna : KUNING,HITAM,ABU ABU,PUTIH
511 Kelas Barang/Jasa : 24
510 Uraian Barang/Jasa : ===Kain Batik; kain sarung batik; Kain Batik Cap===

---

210 Nomor Permohonan : DID2024100463 540 Etiket
220 Tanggal Penerimaan : 03/10/2024 13:17:17
320 Prioritas :
730 Nama Pemohon : ATMIATUN
Alamat Pemohon : KMP BANDARAN RT 001 RW 003 DESA TELAGA BIRU
740 Nama Kuasa :
Alamat Kuasa :

Tipe Merek : Merek Kata dan Lukisan
Nama Referensi Label Merek : Aida Batik Madura + LUKISAN
566 Arti Bahasa : Tidak Ada Terjemahan
591 Uraian Warna : kuning coklat
511 Kelas Barang/Jasa : 24
510 Uraian Barang/Jasa : ===Kain Batik; kain sarung batik; Kain Batik Cap===

---

210 Nomor Permohonan : DID2024100495 540 Etiket
220 Tanggal Penerimaan : 03/10/2024 13:25:49
320 Prioritas :
730 Nama Pemohon : ELSA AGUSTIN S
Alamat Pemohon : DSN WA'DUWA RT 002 RW 007 DESA PASESEH KEC
740 Nama Kuasa :
Alamat Kuasa :

Tipe Merek : Merek Kata
Nama Referensi Label Merek : Elsata Batik
566 Arti Bahasa : Tidak Ada Terjemahan
591 Uraian Warna : coklat tua,coklat muda
511 Kelas Barang/Jasa : 24
510 Uraian Barang/Jasa : ===Kain Batik; kain sarung batik; Kain Batik Cap===

210	Nomor Permohonan	:	DID2024100454	540	Etiket
220	Tanggal Penerimaan	:	03/10/2024 13:13:14		
320	Prioritas	:			
730	Nama Pemohon	:	UMI BAHRIYANI PRATIWI		
	Alamat Pemohon	:	DSN TAJUNG RT 001 RW 001 DESA TANJUNG BUUMI		
740	Nama Kuasa	:			
	Alamat Kuasa	:			
	Tipe Merek	:	Merek Kata dan Lukisan		
	Nama Referensi Label Merek	:	veroy Batik		
566	Arti Bahasa	:	Tidak Ada Terjemahan		
591	Uraian Warna	:	hitam,abu-abu		
511	Kelas Barang/Jasa	:	24		
510	Uraian Barang/Jasa	:	===Kain Batik; kain sarung batik; Kain Batik Cap===		

210	Nomor Permohonan	:	DID2024100487	540	Etiket
220	Tanggal Penerimaan	:	03/10/2024 13:25:00		
320	Prioritas	:			
730	Nama Pemohon	:	AZIZAH		
	Alamat Pemohon	:	DSN RANG MANTEN RT 001 RW 002 DESA PASESEH		
740	Nama Kuasa	:			
	Alamat Kuasa	:			
	Tipe Merek	:	Merek Kata		
	Nama Referensi Label Merek	:	veroy Batik		
566	Arti Bahasa	:	Tidak Ada Terjemahan		
591	Uraian Warna	:	hitam,abu-abu		
511	Kelas Barang/Jasa	:	24		
510	Uraian Barang/Jasa	:	===Kain Batik; kain sarung batik; Kain Batik Cap===		

210	Nomor Permohonan	:	DID2024100697	540	Etiket
220	Tanggal Penerimaan	:	03/10/2024 17:37:41		
320	Prioritas	:			
730	Nama Pemohon	:	candra ganjar priyatna		
	Alamat Pemohon	:	Perum sukasenang no 2 banyuresmi garut Kabupaten		
740	Nama Kuasa	:			
	Alamat Kuasa	:			
	Tipe Merek	:	Merek Kata		
	Nama Referensi Label Merek	:	KREAANTA WEST JAVA + LOGO		
566	Arti Bahasa	:			
591	Uraian Warna	:	hitam putih		
511	Kelas Barang/Jasa	:	25		
510	Uraian Barang/Jasa	:	===Pakaian, yaitu, jaket, kemeja, sweater, kaos yang menyerap keringat, t-shirt, atasan, celana, celana panjang, bawahan, alas kaki, topi, dan tutup kepala===		

210	Nomor Permohonan	:	DID2024100414	540 Etiket
220	Tanggal Penerimaan	:	03/10/2024 00:24:24	
320	Prioritas	:		
730	Nama Pemohon	:	PT. Multirasa Citra Makmur	
	Alamat Pemohon	:	Jl. Pelita Raya Blok A32 No.15 Kota Makassar Sulawesi	
740	Nama Kuasa	:		
	Alamat Kuasa	:		HOUSLATTE
	Tipe Merek	:	Merek Kata dan Lukisan	
	Nama Referensi Label Merek	:	HOUSLATTE	
566	Arti Bahasa	:	Tidak Ada Terjemahan	
591	Uraian Warna	:	Hijau	
511	Kelas Barang/Jasa	:	25, 29, 30, 32, 35, 43	
510	Uraian Barang/Jasa	:	===sandal bakiak; baju untuk orang dewasa; sepatu; atasan untuk pria; Baju wanita; sepatu sandal; celana panjang; Kaos t-shirt; Kaos Promosi; kaos; T-shirt dengan logo; celana kasual; alas kaki; jilbab; atasan untuk wanita; capris denim; T-shirt bordir; sandal untuk wanita; Celana jeans; T-shirt sablon; baju kaos (t-shirt); Syal; T-shirt printing; Baju lengan pendek; kaos berkerah; Baju lengan panjang; sandal jepit; syal dan jilbab; T-shirt lengan panjang; kaos polos; baju; sandal; celana chinos; sandal untuk pria; sepatu slip-on; sandal plastik; T-shirt cetak; celana bahan katun; sepatu lari; alas kaki untuk orang dewasa; baju kaos [pakaian]; T-shirt lengan pendek; kaos t shirt; kaos oblong; sandal pakai; celana pria; alas kaki terbuat dari vinil; Celana=== ===Minuman berbahan dasar susu dengan rasa vanila; minuman susu dengan rasa teh; minuman susu dengan rasa kopi; Minuman dengan bahan dasar yoghurt; minuman susu yang mengandung rasa; minuman susu, susu sebagai komponen utama; minuman berbahan dasar susu dengan kandungan buah-buahan; minuman berbahan dasar susu, yaitu susu evaporasi; hasil produksi susu sapi; Yoghurt; yogurts rasa buah; minuman susu dengan rasa kakao; Susu beraneka rasa; bahan pengganti susu; susu teh, susu sebagai komponen utama; minuman susu dengan rasa kopi, coklat, coklat atau teh; minuman berbahan dasar yogurt; Minuman terbuat dari keseluruhan atau terutama susu; minuman berbahan dasar susu dengan kandungan kopi; Minuman yogurt; Susu evaporasi (susu kental) dengan dan tanpa pemanis; Hasil produksi susu; Minuman berbahan dasar susu dengan rasa cokelat; Minuman terdiri terutama dari susu atau produk susu; minuman yogurt; Cream for beverage [dairy products]; susu segar; susu skim; susu almon; teh susu berbahan dasar susu; susu dan produk hasil olahan susu; Minuman terbuat dari yoghurt; Krimmer kopi (berbahan dasar susu); susu; minuman berbahan dasar susu dengan kandungan jus buah; Minuman berbahan dasar kedelai digunakan sebagai pengganti susu; minuman rasa stroberi berbahan dasar susu; minuman susu dengan rasa cokelat; produk susu; susu kedelai=== ===Teh olahan khas negara Thailand; teh chamomile; Teh lemon; minuman dengan bahan dasar kakao; es kopi; teh peppermint; kopi, teh, kakao, gula, beras, tapioka, sagu, bahan pengganti kopi; minuman kopi espresso dengan tambahan sirup jeruk; minuman berbahan dasar cokelat yang mengandung susu; minuman es berbahan dasar teh; minuman yang terbuat dari cokelat; bahan makanan mengandung cokelat; minuman yang terbuat dari teh; Minuman kopi dengan atau tanpa susu; minuman berbahan dasar kopi atau kakao dengan atau tanpa susu; teh beraroma; es teh; oolong dengan bunga osmanthus; minuman kopi dengan campuran susu; teh yang ditambahkan dengan berbagai aroma; teh susu berbahan dasar teh; produk-produk kopi; teh hijau bubuk; espreso; Kopi, teh, kakao dan kopi buatan; teh rosemary; Minuman teh krisan; Roti kopi; coklat panas; minuman yang terbuat dari kopi; teh susu, teh yang mendominasi; Bahan campuran minuman berbahan dasar kopi; minuman yang terutamanya terdiri dari kopi; Minuman berbahan dasar kopi yang mengandung susu; Teh dan teh herbal; Teh hitam es; minuman sediaan berbahan dasar kakao; minuman kopi dengan buah-buahan; minuman kopi espresso yang dicampur dengan air panas; minuman teh dengan susu; minuman berbahan dasar coklat; minuman berbahan dasar karamel; Teh Tarik; minuman kopi; minuman sediaan berbahan dasar kopi; Minuman cokelat; minuman-minuman berbahan dasar kopi; Minuman teh dengan atau tanpa susu; minuman dengan bahan dasar coklat; Roti pastry; minuman berbasis chamomile; sirup (sejenis maple sirup); teh hitam; teh hijau; Kopi gula aren; Matcha / teh hijau dari jepang [minuman]; minuman berbahan dasar teh dengan tambahan rasa buah; minuman berbahan dasar teh; Kopi Latte; Minuman kopi espresso dicampur dengan susu dan bubuk coklat; kopi dan coklat; Minuman berbahan dasar kopi espresso; Kopi Susu ; Minuman barbahan dasar teh termasuk teh hitam -, teh hijau-, dan minuman berbahan dasar teh oolong; minuman berbasis kopi dan minuman berbasis kakao; roti dan roti bun; produk-produk berbahan dasar cokelat; teh susu; minuman dengan bahan dasar kopi; minuman kopi espresso dicampur dengan susu; minuman es berbahan dasar kopi; teh bunga jeruk nipis; Teh latte; Minuman karamel; Minuman karamel dengan campuran susu; minuman berbahan dasar espresso; Minuman coklat dengan atau tanpa susu; kopi; teh oolong [teh Cina]; Minuman kakao; teh chai; Matcha latte / teh hijau dari jepang latte; Ocha / teh jepang; minuman berbahan dasar kakao; Panettone (roti manis); Roti, kue pastry dan gula-gula; cokelat yang mengandung susu; teh putih; Teh rosela; Minuman kokoa dengan atau tanpa susu; teh jeruk nipis; minuman dari campuran espresso, es krim dan brownies; es susu=== ===Sirup untuk minuman; sirup untuk limun; minuman sirup buah dengan air; sirup dan olahan tanpa-alkohol lainnya untuk membuat minuman; sirup untuk membuat minuman ringan; jus jeruk nipis (sirup); sirup yang digunakan dalam sediaan minuman ringan; Sirup; Sirup dan sediaan-sediaan lain untuk membuat minuman, sari buah, minuman sari buah, minuman sari sayuran, serbat, jus; sirup untuk minuman; sirup untuk membuat minuman dengan rasa buah; Lemon (sirup); sirup untuk membuat air mineral dengan rasa; Sirup markisa untuk minuman; sirup untuk membuat minuman rasa buah; Sirup konsentrat atau serbuk yang digunakan dalam sediaan minuman buah; sirup untuk membuat minuman; sirup untuk membuat minuman tanpa-alkohol; sirup; sirup untuk membuat minuman tanpa alkohol; sirup dan sediaan lain untuk membuat minuman; sirup buah untuk membuat minuman; sirup untuk membuat limun; Sirup Jeruk; jus blackcurrant (SIRUP)=== ===layanan-layanan konsultasi bisnis yang berkaitan dengan pendirian dan pengoperasian administrasi waralaba; manajemen bisnis untuk pengoperasian waralaba; layanan waralaba dan ritel; bantuan bisnis terkait dengan pendirian waralaba;		

administrasi urusan bisnis waralaba; penyediaan bantuan bisnis untuk pengoperasian waralaba===
===layanan kafe dan bar makanan ringan; Kafe kopi; Kafe yang menyediakan minuman teh; Kedai minuman panas dan dingin; layanan kopi dan jus bar; layanan jus bar; Jasa penyediaan makanan dan minuman; layanan makanan dibawa pulang; layanan makanan dan minuman dibawa pulang; penyediaan makanan dan minuman untuk dikonsumsi; layanan kedai kopi dan bar makanan ringan; layanan kedai kopi dan makanan ringan; tempat makan yang menyediakan kudapan (penyediaan makanan dan minuman); layanan snack-bar; Tempat makan yang menghidangkan kudapan; Jasa kedai kopi; layanan kedai minuman; Tempat penyediaan makanan dan minuman (Snack bar); layanan bar jus buah dan sayuran; Penyediaan makanan dan minuman; jasa kafe; melayani teh, kopi, coklat, minuman berkarbonasi atau minuman jus buah; Kafe yang menyediakan berbagai jenis minuman; Layanan kafe; kafe; Jasa penyediaan minuman; Tempat penyediaan makanan dan minuman; layanan rumah kopi; jasa penyediaan makanan berupa roti; Kafe-kafe; Kedai kopi; layanan kopi dan bar teh; Bar kopi dan jus; penyajian makanan dan minuman; Kedai yang menyediakan makanan dan minuman; Tempat yang menghidangkan kudapan; Layanan bar kopi; layanan bar kopi dan kedai kopi (penyediaan makanan dan minuman)===

210	Nomor Permohonan	:	DID2024100568	540	Etiket
220	Tanggal Penerimaan	:	03/10/2024 15:39:20		
320	Prioritas	:			
730	Nama Pemohon	:	RAHIM		
	Alamat Pemohon	:	Jl. Lumba-lumba Kelurahan Laiworu Kecamatan		
740	Nama Kuasa	:			
	Alamat Kuasa	:			
	Tipe Merek	:	Merek Kata dan Lukisan		
	Nama Referensi Label Merek	:	ZERO NINE creative production + logo		
566	Arti Bahasa	:	Tidak Ada Terjemahan		
591	Uraian Warna	:	Kuning, Putih, Hijau		
511	Kelas Barang/Jasa	:	25		
510	Uraian Barang/Jasa	:	===baju kaos [pakaian]; baju kaos bertopi; baju kaos (t-shirt)===		

210	Nomor Permohonan	:	DID2024100743	540	Etiket
220	Tanggal Penerimaan	:	03/10/2024 20:05:31		
320	Prioritas	:			
730	Nama Pemohon	:	gilang ramadhan		
	Alamat Pemohon	:	JL. BULAK RAYA NO.48 RT 010 RW 007 KEL.		
740	Nama Kuasa	:			
	Alamat Kuasa	:			
	Tipe Merek	:	Merek Lukisan		
	Nama Referensi Label Merek	:	Logo		
566	Arti Bahasa	:	Tidak Ada Terjemahan		
591	Uraian Warna	:	merah muda, putih, merah		
511	Kelas Barang/Jasa	:	25		
510	Uraian Barang/Jasa	:	===jaket; topi; gaun; Busana Muslim; hoodies; kaos kaki; tank top untuk olahraga; ikat pinggang; jilbab; Pakaian dalam; Hijab; Pakaian wanita; rok; Pakaian muslim; kemeja; sarung tangan; selendang [pakaian]; busana santai; sweater; Celana; pakaian santai; setelan kaos bertudung (hoodies)===		

210	Nomor Permohonan	:	DID2024100513	540	Etiket
220	Tanggal Penerimaan	:	03/10/2024 13:32:03		
320	Prioritas	:			
730	Nama Pemohon	:	PT INTI CAKRAWALA CITRA		
	Alamat Pemohon	:	Jalan Ancol Barat I Nomor 9-10,		

740 Nama Kuasa :
Alamat Kuasa :

Tipe Merek : Merek Kata dan Lukisan
Nama Referensi Label Merek : Larisst
566 Arti Bahasa : Tidak Ada Terjemahan
591 Uraian Warna : Biru Putih Merah
511 Kelas Barang/Jasa : 25
510 Uraian Barang/Jasa : ===celana kertas; parcu; setelan ketel; topi mode; sandal dansa; garter pengantin; melawan celana pendek untuk seni bela diri campuran atau bergulat; pakaian pengendara sepeda; baju ketat; gaun denim; sepatu bot untuk pria; gussets [bagian dari pakaian]; celana kulit; penghangat leher; sol karet atau bahan plastik timbul; topi militer dengan visor; Pakaian luar; jeans biru; pakaian denim; pakaian luar untuk anak perempuan; topi golf; Topi sebagai tutup kepala; kain oto untuk pengunjung dewasa; bagian atas sepatu; gaun pembaptisan; pengikat kaus kaki; atasan rajut; celana bersalin; kostum Halloween; peralatan cuaca busuk; kemeja formal; celana dalam wanita; tanaman kargo; pakaian pas untuk pria; gussets untuk pakaian renang [bagian dari pakaian]; paku golf; maillots [kaus kaki]; jubah; sepatu bot untuk senam; celana pendek denim; legging [penghangat kaki]; sarung tangan rajutan; jaket lengan panjang; hakama [rok lipit untuk kimono formal]; sepatu bot untuk pengendara sepeda motor; sabuk kulit [pakaian]; baju hamil; kaus kaki pria; obiage-shin [kesibukan obi-simpul]; topi dengan visor; pakaian golf, selain sarung tangan; sandal plastik; sarung tangan untuk pengendara sepeda motor; foulards [artikel pakaian]; pakaian dalam panjang; overshirts; topi rajut; celana pendek golf; kemeja otot; celemek kertas===

---

210 Nomor Permohonan : DID2024100548
220 Tanggal Penerimaan : 03/10/2024 14:12:30
320 Prioritas :
730 Nama Pemohon : AHMAT IRFAN MALIK
Alamat Pemohon : KOMP. MARGAHAYU KENCANA D 8 NO. 21, RT. 007,
740 Nama Kuasa :
Alamat Kuasa :

540 Etiket

DEBUTANT.

Tipe Merek : Merek Kata dan Lukisan
Nama Referensi Label Merek : DEBUTANT
566 Arti Bahasa : Tidak Ada Terjemahan
591 Uraian Warna : HITAM
511 Kelas Barang/Jasa : 25
510 Uraian Barang/Jasa : ===Kaos Lengan Pendek; pakaian dan celana untuk olahraga; kemeja polo; Kaos t-shirt; hoodies; setelan baju (sweat suits) sweater; bra; atasan [pakaian]; topi untuk anak-anak; pakaian dalam wanita; gaun denim; sandal batik; ikat pinggang [pakaian]; sweater; jas; Rompi; Rok Jeans; Pakaian yaitu jaket atasan pakaian kaus legging celana pendek bra olahraga celana gaun kemeja rok sweater celana panjang seragam; legging [celana panjang]; kaos oblong pria; pakaian pantai yaitu baju renang dan celana renang dan celana pendek papan dan baju renang; mantel panjang; kemeja batik; kaos kaki; ikat pinggang untuk pakaian; rok celana; kamisol; sarung tangan; jaket pemantul cahaya; jaket panjang; pakaian wanita yang pas di tubuh digunakan sebagai pakaian dalam; kemeja kancing; celana panjang; blus; celana kasual; ikat pinggang [bagian dari pakaian]; pakaian tidur untuk wanita; bra olahraga; Kaos tanpa lengan; Sweater lengan panjang tanpa kancing yang dimasukkan melalui kepala; Jaket sablon; baju hangat; kaos/kemeja yang menyerap keringat; blus lengan panjang; legging [penghangat kaki]; dasi (pakaian); baju kaos (t-shirt); jaket lengan panjang; pakaian bawahan untuk pria; jaket lengan pendek; jaket ringan; alas kaki, yaitu, sepatu, sepatu bot, sepatu olah raga, sandal, sandal-sandal, sandal bakiak khas Jepang dan sandal; celana jeans untuk anak; sandal; kaos lengan pendek; celana boxer; sandal plastik; pakaian bawahan untuk wanita; kemeja; baju kaos bertopi; pakaian renang untuk wanita; blazer [pakaian bisnis]; ikat pinggang [korset]; jaket dengan penutup kepala [pakaian]; kemeja untuk dipakai dengan jas; Sarung tangan musim dingin; Sandal Gunung; jaket dengan penutup kepala; topi; pakaian renang untuk anak-anak; sepatu; sepatu sandal; bra olahraga pelembab kelembaban; kemeja untuk pria; kaos; Ikat kaos kaki elastis; pakaian tidur untuk pria; blus [pakaian]; tutup kepala, yaitu, topi (caps), topi-topi (hats) dan kelep pici; ikat pinggang; sweater leher kru; celana pendek; kemeja untuk wanita; kaos oblong anak-anak; Jubah mandi dan topi yang dikenakan saat tidur; kaos berkerah; Topi (penutup kepala) renang; pakaian dan celana untuk yoga; Kaos Lengen Panjang; Sweater berkerah tinggi tanpa kancing yang dimasukkan melalui kepala; kaos polos; alas kaki, termasuk sepatu, sepatu bot dan sandal; Pakaian Bawahan untuk orang dewasa; korset [pakaian dasar]; kemeja berkerah; Celana renang; celana pendek boxer; korset menjadi pakaian dalam; jaket kulit; Blazer; baju kaos [pakaian]; Tudung kepala (Pakaian); celana pendek pria untuk pakaian dalam dengan karet pada bagian pinggang; sapu tangan [pakaian]; gaun wanita; dasi; kaos singlet; Rok Luar; pakaian renang untuk pria; jubah mandi berkerudung; jaket; jaket denim; gaun; kemeja formal; kemeja lengan panjang; pakaian renang; blus lengan panjang batik; blus lengan pendek; pakaian, termasuk pakaian jadi, kaos, kaus kaki panjang berbahan kain, kaus kaki, celana ketat, legging, pakaian dalam, rompi, bra, celana dalam, pakaian tidur; rok; Pakaian yaitu jaket atasan pakaian kaus legging celana pendek bra olahraga celana baju renang gaun celana pendek kemeja rok sweater celana panjang seragam; jubah; celana pendek denim; sepatu kasual; Celana jeans; gaun pesta; Pakaian Bawahan [pakaian]; kaos oblong wanita; sandal kulit; pakaian pantai; kaos t shirt; kaos oblong; Kemeja (lengan pendek); pakaian tidur

untuk anak-anak; kaos sepak bola; Pakaian tidur; Sweater tanpa kancing yang dimasukkan melalui kepala (pullovers); korset; penghangat tangan [sarung tangan tanpa jari]; kemeja lengan pendek; kemeja kasual; topi pantai; kemeja berleher terbuka===

210	Nomor Permohonan	:	DID2024100419	540 Etiket
220	Tanggal Penerimaan	:	03/10/2024 00:25:59	
320	Prioritas	:		
730	Nama Pemohon	:	VELA ANGGRAINI. B	
	Alamat Pemohon	:	Perumahan Puri Cinere Jl. Dago Blok K4 No.9, RT.	
740	Nama Kuasa	:		
	Alamat Kuasa	:		
	Tipe Merek	:	Merek Kata dan Lukisan	
	Nama Referensi Label Merek	:	LADY IN SCARVES + logo	
566	Arti Bahasa	:	LADY IN SCARVES merupakan sebuah penamaan.	
591	Uraian Warna	:	Gold dan Putih.	
511	Kelas Barang/Jasa	:	25	
510	Uraian Barang/Jasa	:	===manset; gaun; sarung; Baju muslim anak; pakaian, termasuk pakaian jadi, kaos, kaus kaki panjang berbahan kain, kaus kaki, celana ketat, legging, pakaian dalam, rompi, bra, celana dalam, pakaian tidur; pakaian jadi; jilbab; rok; Pakaian muslim; Barang-barang pakaian, alas kaki dan tutup kepala; atasan berkerudung; selendang [pakaian]; tutup kepala dari segala bentuk di kelas ini; Syal; manset lengan kemeja; cadar; bandana; pakaian dari segala bentuk di kelas ini; Mukena; pakaian olahraga muslim; syal dan jilbab; Alas kaki dari segala bentuk di kelas ini; gamis; syal; kaos kaki; rok celana; sarung tangan; Pakaian jadi untuk pria-wanita dan anak-anak; baju busana muslim; dalaman jilbab; kerudung; Manset untuk lengan kemejas (pakaian)===	

210	Nomor Permohonan	:	DID2024100595	540 Etiket
220	Tanggal Penerimaan	:	03/10/2024 15:10:06	
320	Prioritas	:		
730	Nama Pemohon	:	Target Brands, Inc.	
	Alamat Pemohon	:	1000 Nicollet Mall, Minneapolis, Minnesota 55403-2467,	
740	Nama Kuasa	:	Marolita Setiati	
	Alamat Kuasa	:	PT SPRUSON FERGUSON INDONESIA, Graha Paramita 3B Floor Zona D Jl. Denpasar Raya Blok D2 Kav.8 Kuningan	
	Tipe Merek	:	Merek Kata dan Lukisan	
	Nama Referensi Label Merek	:	SUN SQUAD	
566	Arti Bahasa	:	SUN SQUAD = Merupakan Suatu Penamaan	
591	Uraian Warna	:	Putih, Hitam	
511	Kelas Barang/Jasa	:	25	
510	Uraian Barang/Jasa	:	===topi; gaun; pakaian renang; bando; kostum untuk digunakan dalam permainan peran; alas kaki; atasan [pakaian]; Pakaian penutup di pantai; Tutup kepala; Syal; kaus kaki; Jaket-jaket; Pakaian Bawahan [pakaian]; topi pesta [pakaian]; bandana; celemek; kostum untuk digunakan dalam permainan berdandan anak-anak; dasi; pakaian===	

210	Nomor Permohonan	:	DID2024100395	540 Etiket
220	Tanggal Penerimaan	:	03/10/2024 11:58:11	
320	Prioritas	:		
730	Nama Pemohon	:	PT Bioskop Digital Indonesia	
	Alamat Pemohon	:	Graha Komando Lantai 3 Jalan Cipinang Indah Raya No.	
740	Nama Kuasa	:		
	Alamat Kuasa	:		
	Tipe Merek	:	Merek Kata dan Lukisan	

	Nama Referensi Label Merek	:	BION Studios
566	Arti Bahasa	:	Tidak Ada Terjemahan
591	Uraian Warna	:	Hitam dan Putih
511	Kelas Barang/Jasa	:	25
510	Uraian Barang/Jasa	:	===jaket tahan angin; jaket dengan penutup kepala; topi; Kaos Lengan Pendek; jaket rajut; Kaos t-shirt; Kaos Promosi; Jaket garbadine [pakaian]; kaos; tutup kepala, yaitu, topi (caps), topi-topi (hats) dan kelep pici; Sweater tanpa lengan tanpa kancing yang dimasukkan melalui kepala; setelan baju (sweat suits) sweater; jaket tanpa lengan; jaket jas; sweater leher kru; jaket tahan air; jaket wol; Jaket-jaket; kaos berkerah; sweater; jaket berat; Topi (penutup kepala) renang; Pakaian yaitu jaket atasan pakaian kaus legging celana pendek bra olahraga celana gaun kemeja rok sweater celana panjang seragam; jaket [pakaian bisnis]; Kaos Lengen Panjang; Sweater berkerah tinggi tanpa kancing yang dimasukkan melalui kepala; sweater ringan; kaos polos; jaket berkerudung; Jaket yang terbuat dari bahan berlapis; jaket militer; jaket katun; jaket kulit; baju kaos [pakaian]; sweater katun; jaket [pakaian]; Sweater [dimasukkan melalui kepala]; Jaket tanpa lengan yang terbuat dari bahan berlapis; jaket pemantul cahaya; Jaket wol; jaket panjang; jaket kasual; jaket; Jaket yang diisi; jaket barang [pakaian]; Jaket bordir; jaket bulu tiruan; Topi kulit; Kaos tanpa lengan; Sweater lengan panjang tanpa kancing yang dimasukkan melalui kepala; Jaket sablon; topi kecil; Jaket luar; baju kaos (t-shirt); jaket lengan panjang; Jaket parka; jaket lengan pendek; jaket ringan; jaket empuk; kaos lengan pendek; Sweater; kaos t shirt; jaket bulu; Sweater tanpa kancing yang dimasukkan melalui kepala (pullovers); topi rajut; kaos cetak; Jaket Jeans===

210	Nomor Permohonan	:	DID2024100508	540 Etiket
220	Tanggal Penerimaan	:	03/10/2024 13:30:04	
320	Prioritas	:		
730	Nama Pemohon	:	Andre Anthony	
	Alamat Pemohon	:	Apartemen Ambasador 2 Unit 19/2 RT003, RW004,	
740	Nama Kuasa	:	Erlin Hermawan SM	
	Alamat Kuasa	:	Springhill Office Tower Lantai 9 Unit 9C, Jl. Benyamin Suaeb Blok D7- Kemayoran, Kelurahan Pademangan Timur, Kecamatan Pademangan, Jakarta Utara	

	Tipe Merek	:	Merek Kata dan Lukisan
	Nama Referensi Label Merek	:	Sac A Do + Logo
566	Arti Bahasa	:	Tidak Ada Terjemahan
591	Uraian Warna	:	HITAM, PUTIH DAN KUNING
511	Kelas Barang/Jasa	:	25
510	Uraian Barang/Jasa	:	===jaket; jaket denim; jaket dengan penutup kepala; rajutan [pakaian]; kaus; pakaian yang terdiri atas celana panjang dan jaket; celana kasual; atasan [pakaian]; Celana jeans; pakaian luar untuk wanita; Pakaian Bawahan [pakaian]; pakaian, alas kaki dan tutup kepala; pakaian bawahan untuk pria; pakaian santai untuk pria; Pakaian Bawahan untuk anak-anak; Pakaian luar; Pakaian Bawahan untuk orang dewasa; kemeja berkerah; pakaian denim; kaus yang menyerap keringat dengan penutup kepala; Pakaian wanita ukuran jumbo; kombinasi [pakaian]; Pakaian dari bahan spandek; pakaian bawahan untuk wanita; kemeja; pakaian untuk pria, wanita dan anak-anak; Setelan pakaian main; kemeja lengan pendek; pakaian; pakaian dasar; pakaian santai===

210	Nomor Permohonan	:	DID2024100455	540 Etiket
220	Tanggal Penerimaan	:	03/10/2024 13:12:57	
320	Prioritas	:		
730	Nama Pemohon	:	AINUL YAKIN	
	Alamat Pemohon	:	DSN MADDUNGAN RT/RW 003/001 DESA DLEMER	
740	Nama Kuasa	:		
	Alamat Kuasa	:		

	Tipe Merek	:	Merek Kata dan Lukisan
	Nama Referensi Label Merek	:	Bintang PURNAMA SERAGAM SEKOLAH ASLI No + LUKISAN
566	Arti Bahasa	:	Tidak Ada Terjemahan
591	Uraian Warna	:	HITAM, BIRU, MERAH, PUTIH
511	Kelas Barang/Jasa	:	25
510	Uraian Barang/Jasa	:	===Pakaian jadi untuk pria-wanita dan anak-anak; seragam sekolah===

210	Nomor Permohonan	:	DID2024100272	540 Etiket
220	Tanggal Penerimaan	:	03/10/2024 00:31:39	
320	Prioritas	:		
730	Nama Pemohon	:	Nanang Emanuel Suharto	
	Alamat Pemohon	:	Koto Tangah, Nagari Koto Tangah Batu Ampa, Kec.	
740	Nama Kuasa	:		
	Alamat Kuasa	:		
	Tipe Merek	:	Merek Kata	
	Nama Referensi Label Merek	:	wanaya	
566	Arti Bahasa	:	Tidak Ada Terjemahan	
591	Uraian Warna	:	Hitam dan putih	
511	Kelas Barang/Jasa	:	25	
510	Uraian Barang/Jasa	:	===pakaian wanita; Pakaian wanita===	

210	Nomor Permohonan	:	DID2024100758	540 Etiket
220	Tanggal Penerimaan	:	03/10/2024 21:34:56	
320	Prioritas	:		
730	Nama Pemohon	:	AGUS HIDAYAT	
	Alamat Pemohon	:	Kp. Cibatur RT/RW 056/017, Kel/Desa Mandalahaji,	
740	Nama Kuasa	:	Johansyah S.H.	
	Alamat Kuasa	:	Jalan Cideng Barat No. 45-I	
	Tipe Merek	:	Merek Kata dan Lukisan	
	Nama Referensi Label Merek	:	SINKRON ORIGINAL HEADWARE + Logo	
566	Arti Bahasa	:	Tidak Ada Terjemahan	
591	Uraian Warna	:	HITAM - PUTIH	
511	Kelas Barang/Jasa	:	25	
510	Uraian Barang/Jasa	:	===kemeja; topi; Celana jeans; Syal; kaos; ikat pinggang [pakaian]; Jaket Jeans; Pakaian wanita; pakaian pria; Pakaian anak-anak===	

210	Nomor Permohonan	:	DID2024100616	540 Etiket
220	Tanggal Penerimaan	:	03/10/2024 15:15:32	
320	Prioritas	:		
730	Nama Pemohon	:	Sri Rejeki, SE.	
	Alamat Pemohon	:	Jl. Antapani Lama No. 7, RT/RW 003/008, Antapani	
740	Nama Kuasa	:		
	Alamat Kuasa	:		
	Tipe Merek	:	Merek Kata dan Lukisan	
	Nama Referensi Label Merek	:	SAMAYA JANALOKA KANCANA	
566	Arti Bahasa	:	Tidak Ada Terjemahan	
591	Uraian Warna	:	KUNING, HIJAU, HITAM	
511	Kelas Barang/Jasa	:	25	
510	Uraian Barang/Jasa	:	===Kerudung kepala; baju; seragam; kerudung; jilbab; pakaian===	

---

210 Nomor Permohonan : DID2024100354

540 Etiket

220 Tanggal Penerimaan : 03/10/2024 11:13:34

320 Prioritas :

730 Nama Pemohon : Mohamad Gagas Rahmawan

Alamat Pemohon : Jl Keputran Pasar Kecil IV no.35B RT 4 RW 11 Kota

740 Nama Kuasa :

Alamat Kuasa :

Tipe Merek : Merek Kata dan Lukisan

Nama Referensi Label Merek : Mugawa

566 Arti Bahasa : Tidak Ada Terjemahan

591 Uraian Warna : Hitam

511 Kelas Barang/Jasa : 25

510 Uraian Barang/Jasa : ===jaket tahan angin; jaket dengan penutup kepala; hoodies; Jaket garbadine [pakaian]; jas hujan setelan; tutup kepala, yaitu, topi (caps), topi-topi (hats) dan kelep pici; Sweater tanpa lengan tanpa kancing yang dimasukkan melalui kepala; sabuk yang terbuat dari kain; jas; alas kaki, termasuk sepatu, sepatu bot dan sandal; jeans biru; jaket kulit; sarung tangan; jas [pakaian bisnis]; kemeja kancing; jas hujan ponco; kaos singlet; kemeja formal; celana panjang; jaket barang [pakaian]; ikat pinggang [bagian dari pakaian]; Kaos tanpa lengan; Pakaian Pria Jeans; Barang-barang pakaian, alas kaki dan tutup kepala; Jaket sablon; topi kecil; sabuk pinggang [pakaian]; celana pendek denim; pakaian, alas kaki dan hiasan kepala untuk manusia; Celana jeans; baju kaos (t-shirt); sarung tangan rajutan; jaket lengan panjang; jaket lengan pendek; setelan kaos bertudung (hoodies); sabuk kulit [pakaian]; kaos kaki penghangat; alas kaki, yaitu, sepatu, sepatu bot, sepatu olah raga, sandal, sandal-sandal, sandal bakiak khas Jepang dan sandal; sarung tangan pakaian; sandal; jas hujan motor; kaos lengan pendek; celana dalam pria; pakaian pria; sarung tangan untuk pengendara sepeda motor; Sepatu olahraga atau santai; baju kaos bertopi; jas hujan; penghangat tangan [sarung tangan tanpa jari]; Jaket Jeans===

---

210 Nomor Permohonan : DID2024100563

540 Etiket

220 Tanggal Penerimaan : 03/10/2024 14:35:59

320 Prioritas :

730 Nama Pemohon : IWAN SUGIARTO WIJATMIKO

Alamat Pemohon : PLOSO BARU NO. 109, RT 003 RW 010, KEL PLOSO,

740 Nama Kuasa :

Alamat Kuasa :

Tipe Merek : Merek Kata

Nama Referensi Label Merek : PREMACY

566 Arti Bahasa : Tidak Ada Terjemahan

591 Uraian Warna : Hitam Putih

511 Kelas Barang/Jasa : 25

510 Uraian Barang/Jasa : ===topi; baju; Celana===

---

210 Nomor Permohonan : DID2024100626

540 Etiket

220 Tanggal Penerimaan : 03/10/2024 15:22:49

320 Prioritas :

730 Nama Pemohon : Willsen Andrian Hong

Alamat Pemohon : Vikamas Brt V Blk E7 No. 16, Rt. 004/Rw. 003, Kel.

740 Nama Kuasa :

Alamat Kuasa :

Tipe Merek : Merek Kata dan Lukisan

Nama Referensi Label Merek : FIRST ROSE + LOGO

566 Arti Bahasa : Tidak Ada Terjemahan
591 Uraian Warna : Merah Muda & Putih
511 Kelas Barang/Jasa : 25
510 Uraian Barang/Jasa : ===pakaian bayi [pakaian]; pakaian untuk pria; topi; sepatu; kemeja untuk pria; baju berkerah; Celana jeans; kemeja untuk wanita; pakaian untuk anak-anak; celana pendek untuk pria; ikat pinggang [pakaian]; kaos berkerah; Rok Jeans; celana untuk wanita; celana bayi; syal; T-shirt; sandal; celana untuk anak-anak; kaos kaki; pakaian untuk wanita; Pakaian dalam; ban pinggang (pakaian); jaket [pakaian]; celana panjang untuk pria; Sweater; celana ketat; celana dalam; dasi===

---

210 Nomor Permohonan : DID2024100586 540 Etiket
220 Tanggal Penerimaan : 03/10/2024 14:57:42
320 Prioritas :
730 Nama Pemohon : MAULANA ISCHAK
Alamat Pemohon : Sambiroto,RT.003,RW.002,Kelurahan Sambiroto,
740 Nama Kuasa : Dr. Amirul Mohammad Nur S.H., M.HKI.
Alamat Kuasa : Jl. Ngagel Wasana III No.53, Baratajaya, Kec. Gubeng, Surabaya

Tipe Merek : Merek Kata dan Lukisan
Nama Referensi Label Merek : MSO INDONESIA
566 Arti Bahasa :
591 Uraian Warna : Kuning,Gold,Hitam,Putih
511 Kelas Barang/Jasa : 25
510 Uraian Barang/Jasa : ===jaket; Tutup kepala; kaos; celana; alas kaki; pakaian===

---

210 Nomor Permohonan : DID2024100313 540 Etiket
220 Tanggal Penerimaan : 03/10/2024 10:02:05
320 Prioritas :
730 Nama Pemohon : FADIEL PRASASTY
Alamat Pemohon : Jalan Sayuran Nomor 50, RT 001, RW 008 Kabupaten
740 Nama Kuasa :
Alamat Kuasa :

Tipe Merek : Merek Kata dan Lukisan
Nama Referensi Label Merek : SOLDIER
566 Arti Bahasa : SOLDIER = PRAJURIT
591 Uraian Warna : HITAM DAN PUTIH
511 Kelas Barang/Jasa : 25
510 Uraian Barang/Jasa : ===baju kaos [pakaian]; pakaian militer===

---

210 Nomor Permohonan : DID2024100383 540 Etiket
220 Tanggal Penerimaan : 03/10/2024 11:39:51
320 Prioritas :
730 Nama Pemohon : AHMAD SADAM SALAFUDIN
Alamat Pemohon : PIJI RT 02 RW 04 DAWE KUDUS Kabupaten Kudus
740 Nama Kuasa :
Alamat Kuasa :

Tipe Merek : Merek Kata dan Lukisan
Nama Referensi Label Merek : LOCOST THE KING OF FASHION + LOGO
566 Arti Bahasa : Tidak Ada Terjemahan

591 Uraian Warna : HITAM PUTIH

511 Kelas Barang/Jasa : 25

510 Uraian Barang/Jasa : ===jikatabi [Alas kaki kerja berujung Jepang]; lis pinggiran sol untuk sepatu bot; alas kaki tidak termasuk alas kaki ortopedi; setelan baju (sweat suits) sweater; Pakaian dalam anti keringat; teddies [pakaian dalam]; pakaian olahrag yaitu pita penahan keringat dan ikat kepala dan legging dan celana pendek dan kemeja tahan keringat dan shapewear yaitu dan kemeja pas badan dan celana pendek; alas kaki untuk snowboarding; pakaian dalam wanita; topi jari kaki [bagian dari alas kaki]; ikat pinggang [pakaian]; jas; Peci; Rok Jeans; Alas kaki (selain alas kaki khusus untuk olahraga); sweater ringan; Busana Muslim; tapak alas kaki dijual sebagai komponen alas kaki; alas kaki untuk wanita; jeans biru; alas kaki wanita; alas kaki militer; alas kaki untuk anak-anak; Bagian ujung alas kaki; alas kaki untuk orang dewasa; pakaian dalam wanita (teddies); sepatu atletik; sepatu kayu [alas kaki]; tas khusus diadaptasi untuk sepatu snowboard; celana panjang; blus; jas snowboard; celana kasual; sol untuk alas kaki; ikat pinggang [bagian dari pakaian]; Kaos tanpa lengan; kaos/kemeja yang menyerap keringat; blus lengan panjang; Celana pendek selancar; pakaian, alas kaki dan hiasan kepala untuk manusia; baju kaos (t-shirt); pakaian, alas kaki dan tutup kepala; alas kaki khusus untuk olahraga; perangkat yang tidak tergelincir untuk alas kaki; kaos kaki penghangat; alas kaki, bukan untuk olahraga; alas kaki, yaitu, sepatu, sepatu bot, sepatu olah raga, sandal, sandal-sandal, sandal bakiak khas Jepang dan sandal; celana jeans untuk anak; pompa [alas kaki]; kaos lengan pendek; celana boxer; Perlengkapan logam untuk alas kaki; barang-barang pakaian, alas kaki dan tutup kepala untuk bayi dan balita; blus [pakaian bisnis]; waraji [Alas kaki Jepang terbuat dari jerami]; blus lengan pendek batik; Alas kaki untuk olahraga.; Gamis pria; pakaian tidur; alas kaki tidak termasuk alas kaki untuk bersepeda yang memiliki perlengkapan untuk cleat sepeda untuk dipasang ke dan digunakan dengan sepeda; celana formal; jas hujan; alas kaki terbuat dari vinil; alas kaki yang terbuat dari imitasi kulit; sepatu bola; Jaket Jeans; Pakaian tidur dan pakaian malam; Alas kaki untuk jalan pada jalur atletik; alas kaki untuk pekerjaan berat; blus [pakaian]; tutup kepala, yaitu, topi (caps), topi-topi (hats) dan kelep pici; alas kaki; penutup sepatu atau sepatu boot yang pas/ketat untuk melindungi sepatu atau sepatu boot dari air atau kerusakan lainnya (bagian dari alas kaki); alas kaki/sepatu tahan air dan sepatu bot hiking; baju batik; alas kaki, kecuali alas kaki ortopedi; menjalankan jas; alas kaki terbuat dari kayu; sweater leher kru; celana pendek; kaos oblong anak-anak; karet [alas kaki]; Topi (penutup kepala) renang; sol alas kaki; Sweater berkerah tinggi tanpa kancing yang dimasukkan melalui kepala; alas kaki, termasuk sepatu, sepatu bot dan sandal; Alas kaki dari segala bentuk di kelas ini; pakaian dalam pelindung untuk olahraga air; Lis untuk alas kaki; Sepatu sekolah; teddies pakaian dalam; jaket kulit; alas kaki untuk pria; celana pendek untuk berenang; Bagian tumit untuk alas kaki; bagian atas sepatu; jas [pakaian bisnis]; pakaian, alas kaki, tutup kepala; tips untuk alas kaki; kaos singlet; kelengkapan logam untuk alas kaki; jaket denim; Pakaian jeans untuk anak; blus lengan panjang batik; blus lengan pendek; Perlengkapan anti selip untuk alas kaki; sandal jepit [alas kaki]; jaket barang [pakaian]; topi dan peci; pakaian, termasuk pakaian jadi, kaos, kaus kaki panjang berbahan kain, kaus kaki, celana ketat, legging, pakaian dalam, rompi, bra, celana dalam, pakaian tidur; pakaian dalam rajutan; Pakaian Pria Jeans; Pakaian wanita jeans; Barang-barang pakaian, alas kaki dan tutup kepala; sepatu mendaki; Alas kaki untuk olahraga; celana pendek denim; Celana jeans; Dasi yang terbuat dari alas kaki sutra; Baju koko; trainer (alas kaki); Kulit bagian atas sepatu; alas kaki untuk pria dan wanita; sepatu tahan air; sepatu dan alas kaki; Sepatu olahraga atau santai; sol asbes untuk alas kaki; pakaian dalam panjang; baju busana muslim; alas kaki bayi; Pakaian tidur; Songkok (Peci); sepatu hak untuk alas kaki===

---

210 Nomor Permohonan : DID2024100628 540 Etiket

220 Tanggal Penerimaan : 03/10/2024 15:24:26

320 Prioritas :

730 Nama Pemohon : Willsen Andrian Hong

Alamat Pemohon : Vikamas Brt V Blk E7 No. 16, Rt. 004/Rw. 003, Kel.

740 Nama Kuasa :

Alamat Kuasa :

Tipe Merek : Merek Kata dan Lukisan

Nama Referensi Label Merek : FIRST CLOTHING + LOGO

566 Arti Bahasa : Tidak Ada Terjemahan

591 Uraian Warna : Hitam & Putih

511 Kelas Barang/Jasa : 25

510 Uraian Barang/Jasa : ===pakaian bayi [pakaian]; pakaian untuk pria; topi; sepatu; kemeja untuk pria; baju berkerah; Celana jeans; kemeja untuk wanita; pakaian untuk anak-anak; celana pendek untuk pria; ikat pinggang [pakaian]; kaos berkerah; Rok Jeans; celana untuk wanita; celana bayi [pakaian]; syal; T-shirt; sandal; celana untuk anak-anak; kaos kaki; pakaian untuk wanita; Pakaian dalam; ban pinggang (pakaian); jaket [pakaian]; celana panjang untuk pria; Sweater; celana ketat; celana dalam; dasi===

---

210 Nomor Permohonan : DID2024100757 540 Etiket

220 Tanggal Penerimaan : 03/10/2024 21:33:40

320 Prioritas :

730 Nama Pemohon : PT PORTO INDONESIA SEJAHTERA

Alamat Pemohon : Komplek Duta Harapan Indah Blok KK No. 111, RT.008

740 Nama Kuasa :
Alamat Kuasa :

Tipe Merek : Merek Tiga Dimensi
Nama Referensi Label Merek : PORTO X 6007
566 Arti Bahasa : Tidak Ada Terjemahan
591 Uraian Warna : HIJAU
511 Kelas Barang/Jasa : 25
510 Uraian Barang/Jasa : ===Alas kaki dari segala bentuk di kelas ini; sepatu sandal; alas kaki untuk pria dan wanita; sandal; sandal untuk pria; alas kaki wanita; alas kaki; alas kaki untuk orang dewasa; Alas kaki untuk olahraga.; Alas kaki untuk olahraga; sandal untuk anak-anak; karet [alas kaki]; sandal selop; alas kaki khusus untuk olahraga===

---

210 Nomor Permohonan : DID2024100407 540 Etiket
220 Tanggal Penerimaan : 03/10/2024 00:17:17
320 Prioritas :
730 Nama Pemohon : NG, WUI KHIONG
Alamat Pemohon : Jl. Pademangan I Gg. 15/ 11C Rt. 014 Rw. 004, Kel.
740 Nama Kuasa : Siti Hanah S.E.,
Alamat Kuasa : S. Hanah, S.E. & Yulius Cung, S.H.,M.H. Jalan Biak No 7C

C5X

Tipe Merek : Merek Kata
Nama Referensi Label Merek : C5X
566 Arti Bahasa : Tidak Ada Terjemahan
591 Uraian Warna : Biru
511 Kelas Barang/Jasa : 25
510 Uraian Barang/Jasa : ===jaket; topi; sepatu; pakaian renang; jas [pakaian]; kutang wanita; Mantel; rok; sarung tangan [pakaian]; celana pendek; Mukena; Busana Muslim; baju; sol sepatu; sandal; stoking; kaos kaki; Celana renang; Pakaian dalam; Celana panjang; kemeja; ban pinggang (pakaian); Pakaian jadi untuk pria-wanita dan anak-anak; kaos t shirt; kaos oblong; celana; dasi; kaos singlet; selop===

---

210 Nomor Permohonan : DID2024100516 540 Etiket
220 Tanggal Penerimaan : 03/10/2024 13:36:12
320 Prioritas :
730 Nama Pemohon : Lembaga Pengelola Dana dan Usaha Keolahragaan
Alamat Pemohon : Gedung Kementerian Pemuda dan Olahraga lt. 4 Jl.
740 Nama Kuasa :
Alamat Kuasa :

inaspro

Tipe Merek : Merek Kata dan Lukisan
Nama Referensi Label Merek : INASPRO
566 Arti Bahasa : Tidak Ada Terjemahan
591 Uraian Warna : Hitam, Putih
511 Kelas Barang/Jasa : 25, 28, 35, 41
510 Uraian Barang/Jasa : ===jaket, jaket olahraga, jaket stadion dalam hal sepak bola dan rompi sepak bola; sepatu olahraga; Celana pendek untuk berolahraga; celana olahraga untuk pria; pakaian dan celana untuk olahraga; jaket olahraga; atasan olahraga; baju olahraga lengan pendek; celana olahraga untuk orang dewasa; Alas kaki untuk olahraga; topi dan penutup kepala olahraga; pakaian untuk olahraga; Pakaian olahraga; seragam olahraga; Pakaian Olahraga; Celana pendek olahraga; celana olahraga kelembaban; topi olahraga; Celana olahraga; baju olahraga; kaus olahraga; tank top untuk olahraga; celana olahraga; celana untuk olahraga; rompi olahraga; Alas kaki untuk olahraga.; Pakaian luar untuk olahraga; Sepatu olahraga atau santai; pakaian olahraga; Barang-barang pakaian olahraga===
===Boneka maskot===
===Periklanan, pemasaran, dan promosi barang dan jasa pihak lain dalam kaitannya dengan video game dan olahraga elektronik; iklan promosi produk dan layanan pihak ketiga melalui pengaturan sponsor dan perjanjian lisensi yang berkaitan

dengan acara olahraga domestik dan internasional; iklan, promosi, dan layanan keagenan; Layanan periklanan pemasaran dan promosi online; manajemen bisnis orang-orang olahraga; promosi kompetisi dan acara olahraga; pemasaran produk; sponsor promosi tim olahraga; sponsor promosi acara olahraga; promosi barang dan jasa melalui sponsor acara olahraga; Pemasaran digital; bisnis pemasaran; sponsor promosi liga olahraga; Jasa perdagangan dan distributor alat-alat olahraga; sponsor promosi atlet olahraga; promosi barang dan jasa melalui sponsor acara olahraga internasional; jasa penjualan dan promosi serta pemasaran===
===penyelenggaraan pertandingan/kontes untuk keperluan olah raga; penyelenggaraan kompetisi esports; Penyelenggaraan pertandingan (pendidikan atau hiburan); pengaturan dan penyelenggaraan festival; Penyelenggara Kompetisi Otomotif; organisasi kegiatan olahraga dan budaya; Penyelenggara Kompetisi olahraga; Pengaturan dan penyelenggaraan kompetisi; penyelenggaraan kelas fitness; Penyelenggaraan pertandingan olah raga; Memberikan pembinaan kelompok di bidang olahraga olahraga kesehatan dan kebugaran; hiburan dan kegiatan olahraga; penyelenggaraan kompetisi olahraga; Penyelenggara acara olahraga; organisasi dan pelaksanaan kegiatan hiburan, olahraga dan budaya; pengaturan dan penyelenggaraan pertandingan atau acara olahraga; pembinaan di bidang olahraga; mengatur kompetisi olahraga untuk anak-anak yang membutuhkan untuk tujuan amal; Mengatur penyelenggaraan upacara penghargaan; Layanan olahraga, kebudayaan dan hiburan; Penyelenggara Pertandingan; memberikan informasi tentang olahraga dan kebugaran melalui situs web===

---

210 Nomor Permohonan : DID2024100529 540 Etiket
220 Tanggal Penerimaan : 03/10/2024 13:46:52
320 Prioritas :
730 Nama Pemohon : MOHAMMAD WILDAN FARID
Alamat Pemohon : DUSUN MIRIDUDO, RT/03 RW/06 , DESA
740 Nama Kuasa :
Alamat Kuasa :

Tipe Merek : Merek Kata dan Lukisan
Nama Referensi Label Merek : Markaskaos.id
566 Arti Bahasa :
591 Uraian Warna : tulisan dengan kombinasi warna kuning dan putih dengan background hitam berbentuk bulat
511 Kelas Barang/Jasa : 25
510 Uraian Barang/Jasa : ===kaos/kemeja yang menyerap keringat; baju kaos bertopi; baju kaos (t-shirt); kaos sepak bola; kaos lengan pendek; Kaos tanpa lengan===

---

210 Nomor Permohonan : DID2024100712 540 Etiket
220 Tanggal Penerimaan : 03/10/2024 18:24:46
320 Prioritas :
730 Nama Pemohon : JIANG SEN
Alamat Pemohon : Longdong Village No. 24-2 Hua'anpo, Louyang City,
740 Nama Kuasa : Heru Setiyono S.H.,M.H
Alamat Kuasa : Rukan Plaza Pacifik Blok A.4, No. 84, Jl. Boulevard Barat Raya, Kelapa Gading, Jakarta Utara

GISHAFIRA

Tipe Merek : Merek Kata
Nama Referensi Label Merek : GISHAFIRA
566 Arti Bahasa : GISHAFIRA Merupakan Suatu Penamaan.
591 Uraian Warna : Hitam
511 Kelas Barang/Jasa : 25
510 Uraian Barang/Jasa : ===Pakaian tidur dan pakaian malam; Busana Muslim; alas kaki, yaitu, sepatu, sepatu bot, sepatu olah raga, sandal, sandal-sandal, sandal bakiak khas Jepang dan sandal; Pakaian; syal; jilbab; Pakaian dalam; sepatu dan alas kaki; Pakaian wanita; sendal; kaus kaki; pakaian untuk anak-anak; celana pakaian; celana dalam; pakaian santai===

---

210 Nomor Permohonan : DID2024100427 540 Etiket
220 Tanggal Penerimaan : 03/10/2024 00:34:52
320 Prioritas :
730

	Nama Pemohon	:	Khalif Muhammad Madani
	Alamat Pemohon	:	Perum TKS Mancasan Kidul Dero Rt 18 Rw 16,
740	Nama Kuasa	:	
	Alamat Kuasa	:	

mawa

	Tipe Merek	:	Merek Kata
	Nama Referensi Label Merek	:	mawa
566	Arti Bahasa	:	Tidak Ada Terjemahan
591	Uraian Warna	:	Hitam
511	Kelas Barang/Jasa	:	25
510	Uraian Barang/Jasa	:	===Pakaian olahraga; pakaian olahraga; Pakaian Olahraga; Barang-barang pakaian olahraga===

210	Nomor Permohonan	:	DID2024100509	540 Etiket
220	Tanggal Penerimaan	:	03/10/2024 13:29:37	
320	Prioritas	:		
730	Nama Pemohon	:	ABDULLAH	
	Alamat Pemohon	:	KMP SUMBER GEDUNG TIMUR RT 008 RW 004 DESA	
740	Nama Kuasa	:		
	Alamat Kuasa	:		

	Tipe Merek	:	Merek Kata dan Lukisan
	Nama Referensi Label Merek	:	SP SABLON PRINT
566	Arti Bahasa	:	Tidak Ada Terjemahan
591	Uraian Warna	:	MERAH,HITAM,PUTIH
511	Kelas Barang/Jasa	:	25
510	Uraian Barang/Jasa	:	===Jaket sablon; T-shirt sablon; Switer sablon===

210	Nomor Permohonan	:	DID2024100431	540 Etiket
220	Tanggal Penerimaan	:	03/10/2024 00:48:03	
320	Prioritas	:		
730	Nama Pemohon	:	RIZVAN SUHANDA	
	Alamat Pemohon	:	Jln peta Selatan Rt 07 rw 01,Kalideres jakarta Barat Kota	
740	Nama Kuasa	:		
	Alamat Kuasa	:		

	Tipe Merek	:	Merek Kata dan Lukisan
	Nama Referensi Label Merek	:	Man-Jadda Batik Offcial
566	Arti Bahasa	:	Tidak Ada Terjemahan
591	Uraian Warna	:	Warna Dasar Logo Putih:melambangkan Kebersihan,dan kemurnian, Warna Kuning Di logo dan Tulisan:Warna yang Aura kehangatan,warna yang mudah menarik perhatian
511	Kelas Barang/Jasa	:	25
510	Uraian Barang/Jasa	:	===Pakaian Batik===

210	Nomor Permohonan	:	DID2024100448	540 Etiket
220	Tanggal Penerimaan	:	03/10/2024 13:11:15	
320	Prioritas	:		
730	Nama Pemohon	:	CAI, JIANMING	
	Alamat Pemohon	:	Zhongfang Network Technology 14th Floor Bank Of	

740 Nama Kuasa : Agus Suprijono S.Kom
Alamat Kuasa : Jalan Pondok Mas V no 69, Taman Pondok Mas Indah, Kota Cimahi

Tipe Merek : Merek Kata dan Lukisan
Nama Referensi Label Merek : weike clothing
566 Arti Bahasa : Tidak Ada Terjemahan
591 Uraian Warna : Hijau, Biru Aqua, Hitam, Merah, Orange dan Putih
511 Kelas Barang/Jasa : 25
510 Uraian Barang/Jasa : ===kemeja; sarung tangan; topi; kaos kaki; celana; pakaian; rok===

---

210 Nomor Permohonan : DID2024100710 540 Etiket
220 Tanggal Penerimaan : 03/10/2024 18:15:31
320 Prioritas :
730 Nama Pemohon : SUTANTO ROSLI
Alamat Pemohon : Gang Slamet II No.6 RT/RW. 001/003
740 Nama Kuasa : Hafit Alam S.T.,
Alamat Kuasa : Komplek TNI-AL Blok CC.V No.08 RT/RW. 005/021 Ciangsana Gunung Putri Kabupaten Bogor

Tipe Merek : Merek Kata dan Lukisan
Nama Referensi Label Merek : ONTA
566 Arti Bahasa : Tidak Ada Terjemahan
591 Uraian Warna : Hitam, Putih
511 Kelas Barang/Jasa : 25
510 Uraian Barang/Jasa : ===Bagian tumit untuk kaos kaki; topi; footmuffs, tidak dipanaskan dengan listrik; kaos; tas sepatu sepak bola; tutup kepala, yaitu, topi (caps), topi-topi (hats) dan kelep pici; alas kaki; Pakaian dalam anti keringat; Potongan-potongan kain untuk bagian tumit kaos kaki; kuk baju; jas; legging [celana panjang]; sepatu hak tinggi; Pakaian luar; penutup kepala, termasuk topi (caps), topi (hats), bandana, topi (bonnets); Lis untuk alas kaki; kaos kaki; stola; Pakaian dalam; kombinasi [pakaian]; Selubung kaki; muffs [pakaian]; Perlengkapan anti selip untuk sepatu dan sepatu bot; topi pet [tutup kepala]; overall; tips untuk alas kaki; celana dalam; suspender kaus kaki; pengikat kaus kaki; dasi; manset; celana panjang; pakaian renang; pakaian jadi; sol untuk alas kaki; Tali pengikat penutup kaki; maillots [kaus kaki]; sarung tangan [pakaian]; Pakaian [pakaian]; legging [penghangat kaki]; Pakaian olahraga; sandal selop; kaos kaki penghangat; kaus olahraga; celana bayi [pakaian]; sandal; stoking; topi kertas [pakaian]; Perlengkapan logam untuk alas kaki; sepatu sepak bola; kaus kaki yang menyerap keringat; sepatu hak untuk alas kaki===

---

210 Nomor Permohonan : DID2024100753 540 Etiket
220 Tanggal Penerimaan : 03/10/2024 21:11:13
320 Prioritas :
730 Nama Pemohon : NOLA ARISTYANI L
Alamat Pemohon : JL. GARUDA RAYA C.36-2 RT.007 RW.009 KEL.
740 Nama Kuasa :
Alamat Kuasa :

Tipe Merek : Merek Kata dan Lukisan
Nama Referensi Label Merek : SOMINI + LOGO S
566 Arti Bahasa : Tidak Ada Terjemahan
591 Uraian Warna : Unsur warna dalam label merek : Merah, Putih
511 Kelas Barang/Jasa : 25
510 Uraian Barang/Jasa : ===jaket dengan penutup kepala; blus [pakaian]; Sepatu pantai; Pakaian, yaitu pakaian dalam wanita yang menampilkan lekuk tubuh pemakainya (intimates); pakaian dalam wanita; sepatu kulit untuk wanita; ikat pinggang [pakaian]; Pakaian yaitu jaket atasan pakaian kaus legging celana pendek bra olahraga celana gaun kemeja rok sweater celana panjang seragam; Rok Jeans; pakaian tahan air dan tahan cuaca; sepatu untuk wanita; Celana panjang setelan untuk jalan; Pakaian luar; penutup kepala, termasuk topi (caps), topi (hats), bandana, topi (bonnets); pakaian denim; alas kaki wanita; Sepatu sekolah; rok

celana; pakaian luar untuk anak perempuan; jaket kulit; kaus kaki; pakaian dalam wanita (teddies); Setelan pakaian main; kaus kaki wanita; sepatu (wedge sneaker); kemeja kancing; Sabuk dan ikat pinggang untuk pakaian; Manset untuk lengan kemejas (pakaian); Rok Luar; jaket; celana panjang; celana dalam wanita; celana panjang untuk anak-anak; pakaian jadi; pakaian berbahan denim; pakaian dalam rajutan; ikat pinggang [bagian dari pakaian]; pakaian tidur untuk wanita; Pakaian Pria Jeans; Pakaian wanita jeans; Barang-barang pakaian, alas kaki dan tutup kepala; sepatu mendaki; celana panjang untuk wanita; Pakaian olahraga; Celana jeans; Pakaian kerja; baju kaos (t-shirt); sepatu hak-tinggi; kemeja kulit; pakaian hangat; pakaian luar untuk anak-anak; kaos oblong wanita; jaket lengan panjang; Celana panjang denim; jaket lengan pendek; celana jeans untuk anak; sandal; sepatu berjalan; sepatu karet; sepatu slip-on; Pakaian wanita ukuran jumbo; sepatu wanita; sepatu tenis; sepatu tahan air; blus [pakaian bisnis]; pakaian pria; pakaian tahan angin; ban pinggang (pakaian); Sepatu olahraga atau santai; baju kaos bertopi; pakaian dalam panjang; sepatu kerja; pakaian tidur; kemeja kasual; Jaket Jeans===

210	Nomor Permohonan	:	DID2024100749	540 Etiket
220	Tanggal Penerimaan	:	03/10/2024 20:59:32	
320	Prioritas	:		
730	Nama Pemohon	:	M. FAISAL AMIN	
	Alamat Pemohon	:	JL. JOKO TINGKIR GG. 04, RT. 005 RW. 005, KEL.	
740	Nama Kuasa	:		
	Alamat Kuasa	:		
	Tipe Merek	:	Merek Kata	
	Nama Referensi Label Merek	:	XAVINS26	
566	Arti Bahasa	:		
591	Uraian Warna	:	MERAH, PUTIH	
511	Kelas Barang/Jasa	:	25	
510	Uraian Barang/Jasa	:	===jaket; kemeja lengan panjang; celana panjang; Kaos t-shirt; celana boxer; celana bahan katun; pakaian jadi; Pakaian wanita; pakaian pria; celana pendek denim; celana pendek; Celana jeans; kemeja lengan pendek; Pakaian anak-anak===	

210	Nomor Permohonan	:	DID2024100750	540 Etiket
220	Tanggal Penerimaan	:	03/10/2024 20:57:41	
320	Prioritas	:		
730	Nama Pemohon	:	M. FAISAL AMIN	
	Alamat Pemohon	:	JL. JOKO TINGKIR GG. 04, RT. 005 RW. 005, KEL.	
740	Nama Kuasa	:		
	Alamat Kuasa	:		
	Tipe Merek	:	Merek Kata	
	Nama Referensi Label Merek	:	RIVASTA92	
566	Arti Bahasa	:		
591	Uraian Warna	:	BIRU, PUTIH	
511	Kelas Barang/Jasa	:	25	
510	Uraian Barang/Jasa	:	===jaket; pakaian anak-anak; kemeja lengan panjang; celana panjang; Kaos t-shirt; celana boxer; celana bahan katun; pakaian jadi; Pakaian wanita; pakaian pria; celana pendek denim; celana pendek; Celana jeans; kemeja lengan pendek===	

210	Nomor Permohonan	:	DID2024100771	540 Etiket
220	Tanggal Penerimaan	:	03/10/2024 23:41:12	
320	Prioritas	:		
730	Nama Pemohon	:	Azhar	
	Alamat Pemohon	:	DUSUN TGK KEURANI HASYEM DESA	
740	Nama Kuasa	:		
	Alamat Kuasa	:		

	Tipe Merek	:	Merek Kata dan Lukisan
	Nama Referensi Label Merek	:	NOORDIEN Fashion Style
566	Arti Bahasa	:	
591	Uraian Warna	:	hitam
511	Kelas Barang/Jasa	:	25
510	Uraian Barang/Jasa	:	===Jaket sablon; topi dan penutup kepala olahraga; jaket dengan penutup kepala; kaos polos; baju kaos (t-shirt); kaos lengan pendek; jaket lengan panjang===

210	Nomor Permohonan	:	DID2024100807	540 Etiket
220	Tanggal Penerimaan	:	04/10/2024 09:31:49	
320	Prioritas	:		
730	Nama Pemohon	:	LIE, GUNAWAN	
	Alamat Pemohon	:	Jl. Persima III Rt. 007/003, Kel. Kali Anyar, Kec.	
740	Nama Kuasa	:	Siti Hanah S.E.,	
	Alamat Kuasa	:	S. Hanah, S.E. & Yulius Cung, S.H.,M.H. Jalan Biak No 7C	
	Tipe Merek	:	Merek Kata dan Lukisan	
	Nama Referensi Label Merek	:	GET-PREMIUM & LOGO	
566	Arti Bahasa	:	Tidak Ada Terjemahan	
591	Uraian Warna	:	Merah, Hitam, Putih	
511	Kelas Barang/Jasa	:	25	
510	Uraian Barang/Jasa	:	===jaket; baju kaos [pakaian]; kemeja; kaos oblong; baju; Pakaian; kaos; celana===	

210	Nomor Permohonan	:	DID2024100518	540 Etiket
220	Tanggal Penerimaan	:	03/10/2024 13:36:50	
320	Prioritas	:		
730	Nama Pemohon	:	PT INTI CAKRAWALA CITRA	
	Alamat Pemohon	:	Jalan Ancol Barat I Nomor 9-10,	
740	Nama Kuasa	:		
	Alamat Kuasa	:		
	Tipe Merek	:	Merek Kata dan Lukisan	
	Nama Referensi Label Merek	:	Larisst	
566	Arti Bahasa	:	Tidak Ada Terjemahan	
591	Uraian Warna	:	Biru Putih Merah	
511	Kelas Barang/Jasa	:	26	
510	Uraian Barang/Jasa	:	===ban lengan untuk memegang lengan; tali booting; kancing untuk pakaian; Ujung tali simpul; Penjepit untuk kantong; jepit rambut ikal; Hiasan sepatu bukan dari logam mulia; payet; lencana atau lambang yang dipakai pada lengan; kabel untuk memotong; kasing disesuaikan untuk memegang jarum rajut; jepit rambut; kaset [pakaian pria]; manik-manik kaca, selain untuk membuat perhiasan; tali penahan lengan kemeja; Pengikat untuk kantong; karangan bunga Natal buatan dan karangan bunga yang menggabungkan lampu; lencana bordir untuk pakaian; kait karpet; tali untuk menuntun anak balita berjalan; karangan bunga Natal dan karangan bunga buatan; pita tekstil untuk pembungkus; keranjang menjahit; pelindung kerah yang bisa dilepas; Penyesuai panjang untuk tali bahu untuk tas; gesper, bukan dari logam mulia [aksesori pakaian]; Penyesuai pita; Gesper untuk kantong; pin, selain perhiasan; Konde; tombol kampanye; jarum mesin jahit; rambut sintetis untuk dipakai; gesper untuk alas kaki; tali untuk alas kaki; bordir untuk pakaian; jarum tisik; jarum logam mulia; penjepit ikat pinggang; Cepol; patch perekat panas untuk memperbaiki artikel tekstil; pita dan busur menjadi pakaian laki-laki; kotak peralatan jahit menjahit; pin topi, selain perhiasan; jarum tatami; pin entomologis; bulu burung unta [aksesoris pakaian]; hiasan ornamen sepatu untuk pakaian; jarum *; jenggot palsu; pin novelty hias, selain perhiasan; topiary buatan; hiasan topi dan sepatu; ban lengan; Gesper untuk tas; simpul pada rambut; patch kain untuk pakaian; bordir perak; tali untuk sepatu bot; pita (perlengkapan jahit menjahit)===	

210	Nomor Permohonan	:	DID2024100601	540 Etiket
220	Tanggal Penerimaan	:	03/10/2024 15:10:09	
320	Prioritas	:		

730 Nama Pemohon : Target Brands, Inc.

Alamat Pemohon : 1000 Nicollet Mall, Minneapolis, Minnesota 55403-2467,

740 Nama Kuasa : Marolita Setiati

Alamat Kuasa : PT SPRUSON FERGUSON INDONESIA, Graha Paramita 3B Floor Zona D Jl. Denpasar Raya Blok D2 Kav.8 Kuningan

Tipe Merek : Merek Kata dan Lukisan

Nama Referensi Label Merek : SUN SQUAD

566 Arti Bahasa : SUN SQUAD = Merupakan Suatu Penamaan

591 Uraian Warna : Putih, Hitam

511 Kelas Barang/Jasa : 27

510 Uraian Barang/Jasa : ===Karpet-karpet; tikar pintu; karpet area; permadani di lantai dasar; tikar pantai===

---

210 Nomor Permohonan : DID2024100624 540 Etiket

220 Tanggal Penerimaan : 03/10/2024 15:22:38

320 Prioritas :

730 Nama Pemohon : NURHASANAH

Alamat Pemohon : Jl. Batas Paninggilan No.11A Rt.003/Rw.009, Kel.

740 Nama Kuasa :

Alamat Kuasa :

Tipe Merek : Merek Kata dan Lukisan

Nama Referensi Label Merek : Tatsbita

566 Arti Bahasa :

591 Uraian Warna : Pink & Putih

511 Kelas Barang/Jasa : 27

510 Uraian Barang/Jasa : ===wallpaper dengan penutup tekstil; wallpaper; wallpaper mural; hiasan dinding [non-tekstil]; wallpaper vinil; hiasan dinding dekoratif, bukan dari tekstil; hiasan dinding bukan dari tekstil===

---

210 Nomor Permohonan : DID2024100511 540 Etiket

220 Tanggal Penerimaan : 03/10/2024 13:32:35

320 Prioritas : 35212942

730 Nama Pemohon : XU JUN

Alamat Pemohon : JL CASA JARDIN RESIDENCE CLUSTER FITONIA

740 Nama Kuasa :

Alamat Kuasa :

Tipe Merek : Merek Kata dan Lukisan

Nama Referensi Label Merek : DUZ

566 Arti Bahasa : Tidak Ada Terjemahan

591 Uraian Warna : Hitam;Putih

511 Kelas Barang/Jasa : 28

510 Uraian Barang/Jasa : ===kotak mainan untuk berdandan/berpakaian; Permainan teka teki dengan menyusun gambar; mainan yang berbicara; kereta mainan; trek balap mobil mainan; permainan untuk diruang tamu (parlour); kartu bermain tradisional Jepang; mainan empuk; mainan untuk bayi; tikar main untuk tujuan menyusun puzzle; Mainan action figure dengan kepala besar; susun blok; mainan penata kepala boneka; kit model plastik untuk membuat kendaraan mainan; Permainan catur Cina; kartu permainan; mainan borgol; mobil mainan yang dikendalikan dari jarak jauh; sepatu boneka; set alat mainan; mainan pesawat tempur; permainan bangunan; balon [hadiah-hadiah kecil pesta]; mainan anjing; mainan; mainan karet; mainan pendidikan untuk bayi; kotak pasir mainan; boneka beruang mainan; set mainan balap; aksesoris untuk boneka; pistol mainan; tali untuk permainan lompat; mainan kerincingan bayi yang dilengkapi dengan cincin tumbuh gigi; bangunan model skala [mainan]; alat permainan; Perangkat dari bagian (dijual lengkap) untuk menyusun model mainan; pesawat mainan; mainan robot pintar; mainan figur/orang-orangan [mainan atau alat permainan]; pistol mainan udara; kit bangunan model pesawat ruang angkasa mainan;

topeng [mainan]; mainan anak-anak; alat permainan genggam untuk anak-anak; mainan kotak surat; kontrol jarak jauh untuk mengoperasikan mainan dalam bentuk kendaraan; mainan berjalan yang digerakkan oleh dorongan angin; furnitur boneka; mainan peluit; mainan remas; tutup kepala boneka; permainan papan; tokoh mainan dibentuk; robot mainan; mainan pesawat terbang yang dikendalikan dari jarak jauh; mainan yang menyemprotkan air; Mainan berjalan dengan angin; mainan susun; kit bangunan model perahu mainan; set konstruksi mainan; tongkat cahaya mainan untuk pesta; mainan boneka dalam bentuk mainan karakter plastik; aksesoris untuk binatang mainan; trolley Mainan; kastil mainan; Mobil yang dikendalikan dari jarak jauh [mainan]; Mainan yoyo; mainan teropong; Perangkat dari bagian (dijual lengkap) untuk penyusunan mainan; meja permainan; reproduksi miniatur stadion, yaitu, mainan model stadium kecil yang terbuat dari plastik; permainan untuk pesta; Bola mainan; Permainan dan mainan pembelajaran interaktif, teka-teki, mainan dan permainan pembelajaran taktil, permainan dan mainan pembelajaran elektronik; robot mainan yang dikendalikan dari jarak jauh; mainan berupa model mesin mobil; trailer mainan; Mainan untuk dikoleksi yang dibentuk dari model dari bahan plastik dan mainan figurin dari bahan resin; model mainan; aksesoris untuk mainan tokoh aksi; perangkat permainan catur; kasing untuk kendaraan mainan; truk mainan; miniatur-miniatur untuk digunakan pada permainan perang; kumpulan permainan papan; topi untuk pistol [mainan]; kit pembuatan model arsitektur mainan; skuter [mainan]; boneka berpakaian tradisional; mainan aksi; mainan yang dikendalikan dari jarak jauh; Boneka dari bahan vinil; permainan; mainan mandi tiup; Permainan yang dimainkan di permukaan datar; mainan skuter; miniatur-miniatur untuk digunakan pada permainan-permaian; bola karet; mainan tokoh aksi dan aksesorisnya; kotak susun; mainan kucing; topeng (mainan); Mainan tokoh karakter; game, mainan dan mainan; Mainan yang dikendarai; rumah mainan; mainan air; patung lembut mainan mewah; gitar mainan; padel untuk bermain hoki di atas meja permainan; mainan dengan fitur lampu LED; kit model mainan untuk dirakit; mainan kotak pasir; furnitur mainan; binatang mainan; Rumah mainan; truk mainan, kendaraan mainan yang dioperasikan secara elektronik, sadel sepeda, tunggangan kendaraan mainan, kendaraan model skala, kereta api dan pesawat terbang, kereta model ukuran kecil, kit model dari kendaraan, mainan yang ditiup, pakaian boneka, dan mainan lainnya serta boneka, kendaraan mainan; replika miniatur kit sepak bola; tarik mainan; mainan karakter plastik; mainan plastik; mobil mainan; kuku mainan; kotak musik mainan; mainan untuk anak-anak; bata bangunan mainan; Mainan kertas; Mainan LED tongkat cahaya; game dadu; Perangkat dari bagian (dijual lengkap) untuk membuat model mobil mainan; mainan karakter karet; puzzle tipe kubus; walkie-talkie mainan tanpa kemampuan komunikasi; Struktur gedung mainan; permainan di atas meja; Peralatan permainan; mainan baru untuk bermain lelucon; Mainan; Perangkat dari bagian (dijual lengkap) untuk menyusun mainan; kit bangunan model kendaraan bermotor mainan; mainan perkembangan bayi; tongkat sihir mainan; meja biliar yang dioperasikan dengan koin; mainan genggam untuk bayi; adonan mainan; helm mainan; pistol air; mainan naik-on tiup; kostum boneka; kereta model mainan; balon; mobil balap mainan yang dikendalikan dari jarak jauh; kendaraan mainan yang dikendalikan dari jarak jauh; Lilin pemodelan mainan; kendaraan mainan yang bertransformasi menjadi robot; ponsel mainan; blok bangunan [mainan]; senjata mainan; mainan pasir; meja biliar; karakter kartun berupa figur mainan; kapal ruang angkasa mainan; boneka mainan berkarakter; mainan hewan peliharaan; Mainan figur aksi; permainan, mainan dan alat permainan, alat olahraga, dekorasi; permainan hoki; Mainan yang dapat dinaiki; Perangkat dari bagian (dijual lengkap) untuk menyusun miniatur (mainan); pesawat terbang yang dikendalikan dari jarak jauh [mainan]; bermain menyusun karpet puzzle; ikan mainan; tiang rugby; balok-balok mainan untuk belajar braille; kit pembuatan model pesawat mainan; mainan kit konstruksi; aksesoris untuk bangunan mainan; kit bangunan model mainan; walkie-talkie mainan [tidak mampu mengirim dan menerima komunikasi]; tongkat cahaya mainan; Balon berbentuk tongkat untuk bersorak; mainan baling-baling plastik; pengontrol untuk pesawat mainan; mainan anak-anak dengan beberapa aktifitas; game dan mainan; Sepatu roda mainan; mainan tanpa isi dalam bentuk mainan karakter plastik; mainan berupa model sepeda skala; mainan konstruksi; puzzle manipulatif; karakter animasi berupa figur mainan; helikopter mainan yang dikendalikan dari jarak jauh; mainan yang digerakkan oleh dorongan angin; tokoh mainan koleksi; tokoh mainan diposisikan; lilin mainan; Model (mainan atau alat permainan); mainan tokoh aksi; permainan kartu; Kostum menjadi mainan anak-anak; pesawat mainan sling; kendaraan mainan elektronik pintar; patung mainan yang dapat dikoleksi; kostum untuk mainan; roda omni [robot mainan]; mainan susun kayu; kit model figur mainan; bangunan mainan; Perangkat (dijual lengkap) untuk membuat mainan-mainan model; mainan pintar; tokoh mainan; mainan remas untuk hewan peliharaan; karakter manusia mainan; kotak surat mainan; Balon tiup; Bola salju mainan; model-model untuk digunakan pada permainan perang; mainan kerajinan/ keterampilan yang dijual dalam bentuk kotak/perangkat; permainan perang menggunakan model-model tentara; mainan kayu; bola untuk permainan, meja bilyar, bola bilyar, tongkat bilyar dan perlengkapan bilyar lainnya, bola golf, dudukan bola golf, penanda bola golf, peralatan untuk memproyeksikan bola permainan; boneka mainan; boneka dan mainan yang mainan dari kain berupa boneka yang diisi dengan kapas; kendaraan mainan; suvenir pesta dalam bentuk mainan kecil; Perangkat kerajinan untuk permainan dan alat permainan; mobil model skala [mainan]; pesawat terbang mainan; stasiun layanan mainan; mainan musik; Permainan-permainan; gasing (mainan); permainan perang atau permainan peran; buah-buahan Mainan; aksesoris pakaian boneka; Topeng mainan dan kostum; mainan berupa peluit; Lilin mainan; peralatan permainan papan; kereta luncur dan kereta seret (mainan); patung mainan; bola mainan; mainan struktur gedung dan trek kendaraan; terompet mainan; tarik mainan kendaraan; kendaraan mainan yang berubah menjadi robot; Set Mainan; mainan permainan peran; naik mobil mainan; kendaraan konstruksi mainan; Catur Cina [permainan]; kendaraan model mainan; boneka kokeshi; tarik mobil mainan; puzzle; Patung mainan yang dapat dikoleksi; patung mainan fantasi; bahan yang dapat dicetak berupa mainan berbahan dasar polimer silikon, yang digunakan sebagai mainan dan alat hiburan; perangkat kotak aktivitas untuk anak-anak, yaitu, kotak kerajinan hobi terdiri dari perlengkapan, bahan dan alat untuk membuat dan mendekorasi bahan yang dapat dicetak yang digunakan sebagai mainan dan alat hiburan yang dijual sebagai satu kesatuan; bahan dan alat untuk membuat dan mendekorasi bahan yang dapat dicetak yang digunakan sebagai mainan dan alat hiburan yang dijual sebagai satu kesatuan; tempat/kotak untuk membawa dan menyimpan bahan yang dapat dicetak yang digunakan sebagai mainan dan alat hiburan, semua barang di atas untuk anak-anak dan berhubungan dengan dan/atau berkaitan dengan koleksi boneka dan/atau aksesoris boneka; balon mainan; peralatan biliar; puzzle mosaik; telepon mainan; rumah mainan anak-anak; Mainan kerajinan dijual lengkap===

210	Nomor Permohonan	:	DID2024100523	540	Etiket
220	Tanggal Penerimaan	:	03/10/2024 13:38:27		
320	Prioritas	:			
730	Nama Pemohon	:	PT INTI CAKRAWALA CITRA		
	Alamat Pemohon	:	Jalan Ancol Barat I Nomor 9-10,		

740 Nama Kuasa :

Alamat Kuasa :

Tipe Merek : Merek Kata dan Lukisan

Nama Referensi Label Merek : Larisst

566 Arti Bahasa : Tidak Ada Terjemahan

591 Uraian Warna : Biru Putih Merah

511 Kelas Barang/Jasa : 28

510 Uraian Barang/Jasa : ===helikopter mainan yang dikendalikan dari jarak jauh; Permainan teka teki dengan menyusun gambar; mesin permainan berupa mesin slot; Tongkat pemukul bola untuk permainan; permainan untuk diruang tamu (parlour); kontroler permainan berbentuk roda kemudi untuk permainan mengemudi; Permainan edukasi taktil (alat permainan); papan layar; papan permainan basket; mesin permainan pinball [mainan]; genggam, permainan keterampilan non-elektronik; tali pengikat untuk bodyboard; mesin permainan hiburan yang dioperasikan dengan koin; mainan karakter karet; permainan papan Go; permainan video tidak untuk untuk digunakan dengan televisi; permainan video elektronik genggam; batu bata yoga; sepeda model skala menjadi mainan; permainan sepak bola meja dalam ruangan; Alat dan peralatan permainan komputer; kartu permainan; mobil mainan yang dikendalikan dari jarak jauh; permainan bangunan; mesin permainan hiburan dan mesin slot; meja permainan; mesin bingo listrik [mesin permainan]; Permainan dan mainan pembelajaran interaktif, teka-teki, mainan dan permainan pembelajaran taktil, permainan dan mainan pembelajaran elektronik; mesin permainan elektronik ukuran saku; pengontrol game berbentuk pancingan untuk permainan memancing; peralatan pelatihan untuk permainan rugby [peralatan olahraga]; lapisan pelindung untuk papan luncur salju; permainan kartu perdagangan; permainan anak panah elektronik; pelindung layar yang terbuat dari termoplastik poliuretan [TPU] yang diadaptasi khusus untuk unit permainan genggam elektronik; unit permainan genggam elektronik; permainan portabel dan mainan yang menggabungkan fungsi telekomunikasi; perangkat permainan catur; bantalan pengaman untuk bola voli tegak; tali yoga; model-model untuk digunakan pada permainan perang; bola untuk permainan, meja bilyar, bola bilyar, tongkat bilyar dan perlengkapan bilyar lainnya, bola golf, dudukan bola golf, penanda bola golf, peralatan untuk memproyeksikan bola permainan; bangunan model skala [mainan]; alat permainan; peralatan hiburan dan permainan termasuk pengontrolnya; permainan bingo; Perangkat kerajinan untuk permainan dan alat permainan; mobil model skala [mainan]; senjata-senjata (permainan) udara lunak (airsoft) untuk tujuan rekreasi; pelindung layar yang terbuat dari termoplastik poliuretan [TPU] yang secara khusus diadaptasi untuk permainan video elektronik genggam elektronik; mainan yang dikendalikan dari jarak jauh; Mesin permainan arcade; mesin permainan output video untuk digunakan dengan tampilan layar eksternal atau monitor; mainan pasir; alat untuk permainan elektronik yang disesuaikan untuk digunakan dengan tampilan layar eksternal atau monitor; Permainan yang dimainkan di permukaan datar; tas jinjing yang diadaptasi khusus untuk menyimpan kartu perdagangan untuk permainan yang dapat dikoleksi; mainan figur/orang-orangan [mainan atau alat permainan]; roda yoga; peralatan permainan papan; Permainan video yang dioperasikan dengan koin; perlengkapan lapangan permainan, yaitu pembatas untuk lapangan olahraga tim; bola untuk permainan; permainan, mainan dan alat permainan, alat olahraga, dekorasi; alat permainan genggam untuk anak-anak; Meja permainan basket elektronik; kontrol jarak jauh untuk mengoperasikan mainan dalam bentuk kendaraan; konsol permainan elektronik yang disesuaikan untuk digunakan dengan tampilan layar eksternal atau monitor; mesin permainan cakar derek; mesin bingo elektronik [mesin permainan untuk perjudian]; naik mobil mainan; permainan gulat; Catur Cina [permainan]; berlatih jaring untuk baseball; mainan permainan dan alat olah raga yaitu bola taman bermain bola olah raga bola basket permainan ketrampilan aksi permainan papan permainan kartu bola golf penanda bola golf bola tenis bola baseball bola aksi karet bola olah raga karet dan permainan karet bola; padel untuk bermain hoki di atas meja permainan; permainan pengajaran elektronik; Kasing untuk mesin permainan yang dapat dipegang dengan tangan; tiket lotere tercetak===

---

210 Nomor Permohonan : DID2024100598

540 Etiket

220 Tanggal Penerimaan : 03/10/2024 15:10:06

320 Prioritas :

730 Nama Pemohon : Target Brands, Inc.

Alamat Pemohon : 1000 Nicollet Mall, Minneapolis, Minnesota 55403-2467,

740 Nama Kuasa : Marolita Setiati

Alamat Kuasa : PT SPRUSON FERGUSON INDONESIA, Graha Paramita 3B Floor Zona D Jl. Denpasar Raya Blok D2 Kav.8 Kuningan

Tipe Merek : Merek Kata dan Lukisan

Nama Referensi Label Merek : SUN SQUAD

566 Arti Bahasa : SUN SQUAD = Merupakan Suatu Penamaan

591 Uraian Warna : Putih, Hitam

511 Kelas Barang/Jasa : 28

510 Uraian Barang/Jasa : ===mainan yang menyemprotkan air; berenang mengapung untuk penggunaan rekreasi; mobil mainan; kartu trivia [permainan]; mainan tokoh aksi; permainan kartu; ledakan pesta; boneka (puppets); pedang mainan; topi pesta kertas; konfeti; permainan gelang; mainan aksi listrik; kartu permainan; permainan bangunan; bola untuk game; bola untuk olahraga; topeng kostum; permainan untuk pesta; tongkat sihir mainan; pembuat mainan nois; mainan *; kosmetik bermain anak-anak dari plastik; adonan mainan; jaring kupu-kupu; set helipad; pompa disesuaikan secara khusus untuk digunakan dengan bola untuk

game; boneka (dolls); bola pantai; beanbag menjadi mainan; Tenda mainan; balon; Bean bag; cendera mata mainan dari kertas; tali untuk permainan lompat; kendaraan mainan; suvenir pesta dalam bentuk mainan kecil; rumah boneka; pesawat terbang mainan; skuter [mainan]; Sirip untuk berenang; senjata mainan; mainan pasir; Permainan yang dimainkan di permukaan datar; beberapa tabel aktivitas anak-anak [mainan]; mainan lempar bebentuk piringan; bola karet; boneka mainan berkarakter; kendaraan mainan menggunakan radio kontrol; Mainan yang dapat dinaiki; mainan dempul; kapal mainan; mainan yang diisi kain/kapas; mainan berjalan yang digerakkan oleh dorongan angin; mainan peluit; permainan keterampilan aksi; mainan air; mainan kolam tiup; patung lembut mainan mewah; permainan papan; permainan peran; tongkat pembuat gelembung dan set larutan; permainan dari Mexico (pinata); permainan memori; robot mainan; binatang mainan===

210	Nomor Permohonan	:	DID2024100382	540 Etiket
220	Tanggal Penerimaan	:	03/10/2024 11:40:02	
320	Prioritas	:		
730	Nama Pemohon	:	ALEX HALIM JONG	
	Alamat Pemohon	:	Jl. Ruko Permata Ancol Blok C NO.35, Pademangan	
740	Nama Kuasa	:	Sugianto	
	Alamat Kuasa	:	Jl. Kebun Dua Ratus No. 6B RT. 009 RW. 002 Kamal, Kalideres, Jakarta Barat	
	Tipe Merek	:	Merek Kata dan Lukisan	
	Nama Referensi Label Merek	:	DSP (DAIDO SPECIAL PRO) + LOGO	
566	Arti Bahasa	:	Tidak Ada Terjemahan	
591	Uraian Warna	:	Orange, Hitam dan Putih.	
511	Kelas Barang/Jasa	:	28	
510	Uraian Barang/Jasa	:	===sarung tangan untuk memancing berupa sarung tangan pelindung kawat; swivel [alat pancing]; umpan memancing buatan; tempat gulungan pancing; Tongkat untuk memancing ikan; kotak alat-alat memancing; usus untuk memancing; alat untuk memancing; sensor gigitan [memancing]; Penghilang kail ikan [memancing]; kotak untuk umpan pancing; pelampung bercahaya untuk memancing; tali pancing; indikator mogok untuk memancing di es; jaring pendaratan untuk pemancing; cacing memancing buatan; senar leader untuk memancing; wadah untuk peralatan memancing; pancing bersandar; jaring pancing; Rangkaian kail pada umpan untuk Tenya Fishing; fishing fly boxes [artikel memancing]; pemegang pancing; umpan untuk berburu atau memancing; mata kail pancing; penyangga bank stick untuk memancing; panggilan berburu- alat pancing dan joran untuk memancing; senar untuk memancing; Pengapung untuk memancing; Pelindung pinggul yang khusus dibuat untuk memancing; aroma umpan untuk memancing; pegangan pancing; pengontrol game berbentuk pancingan untuk permainan memancing; gulungan untuk memancing; layar kamuflase untuk berburu- umpan aroma untuk berburu atau memancing; tas yang disesuaikan untuk alat-alat memancing; umpan untuk memancing; Kotak untuk umpan bentuk lalat [peralatan memancing]; aroma umpan untuk berburu atau memancing; cacing plastik untuk digunakan sebagai umpan memancing; sendok umpan untuk memancing; tongkat untuk memancing; alat pancing berupa penghilang kail ikan; tas yang diadaptasi untuk alat pancing; tabung tiup memancing mengapung; alat peringatan (indikator gigitan) untuk digunakan pada alat pancing; tas memancing; kantong umpan dengan lubang kecil di dalamnya untuk melepaskan umpan ke dalam air; Tas untuk untuk memancing; harness memancing; kursi pancing; swivels pancing; tali pengikat yang diadaptasi untuk digunakan dalam memancing; Pengarah senar pancing (digunakan pada batang pancing); jaring pendaratan untuk pemancing dan kotak pancing; lalat buatan untuk digunakan dalam memancing; Koper yang diadaptasi khusus untuk peralatan pancing; pemintal memancing; sarung tangan untuk memancing berupa sarung tangan pelindung yang diperkuat; Kotak memancing [peralatan memancing]; kasing alat pancing; Koper yang diadaptasi untuk peralatan pancing; pemberat tungsten untuk memancing; penggulung pancing; kotak peralatan pancing [alat memancing]; colokan pancing; tempat batang untuk memancing; pelampung memancing untuk pemancing; Senar untuk memancing; kotak memancing ikan [artikel memancing]; Indikator gigitan (untuk memancing); bobot (pemberat) pancing; pancing mainan; tongkat pancing; Koper untuk memancing; pelampung untuk memancing -kail ikan dan tali pancing; tas yang secara khusus diadaptasi untuk alat pancing; sinkers memancing; mata kail untuk memancing; tas umpan untuk memegang umpan hidup; joran pancing dan perlatan pancing; peralatan pancing; gaff pancing; tempat (kotak) tongkat pancing; tippet memancing; tali pengaman memancing===

210	Nomor Permohonan	:	DID2024100623	540 Etiket
220	Tanggal Penerimaan	:	03/10/2024 15:19:42	
320	Prioritas	:		
730	Nama Pemohon	:	Hayes Sport	
	Alamat Pemohon	:	7 Rue Luce Boyals - 31300 Toulouse - France France	
740	Nama Kuasa	:	Yudianta Medio Natamana Simbolon S.H.,M.Hum	
	Alamat Kuasa	:	South Quarter Tower A Lantai 17 Jalan RA Kartini Kavling 8 Cilandak Barat Jakarta Selatan	
	Tipe Merek	:	Merek Kata dan Lukisan	

	Nama Referensi Label Merek	:	Hayes Padel
566	Arti Bahasa	:	
591	Uraian Warna	:	Hitam
511	Kelas Barang/Jasa	:	28
510	Uraian Barang/Jasa	:	===tas raket; tas disesuaikan untuk digunakan dengan perlengkapan olahraga; raket padel; alat-alat olahraga; raket===

210	Nomor Permohonan	:	DID2024100763	540 Etiket
220	Tanggal Penerimaan	:	03/10/2024 22:15:56	
320	Prioritas	:		
730	Nama Pemohon	:	SURYANTO KURNIAWAN	
	Alamat Pemohon	:	Jl. Flora Blok 0 No. 199-B RT. 007/RW. 004, Kelurahan	
740	Nama Kuasa	:	Deddy Firdaus Yulianto S.H.	
	Alamat Kuasa	:	AFJ Counselors At Law, Setiabudi Building 2, 2nd Floor (207 B-C) Jl. H. R. Rasuna Said Kav. 62	

	Tipe Merek	:	Merek Kata dan Lukisan
	Nama Referensi Label Merek	:	ONE WAY
566	Arti Bahasa	:	ONE WAY mempunyai arti SATU ARAH
591	Uraian Warna	:	Hitam dan merah
511	Kelas Barang/Jasa	:	28
510	Uraian Barang/Jasa	:	===umpan memancing buatan; tempat gulungan pancing; Gangsing; dinding panjat; Tongkat untuk memancing ikan; jaring ikan terbang; kotak alat-alat memancing; peralatan dan artikel untuk olah raga dan pelatihan fisik (selain untuk keperluan medis); alat sulap; barbell; kain strip penyerap keringan untuk bet dan raket; Penghilang kail ikan [memancing]; set ayunan; kotak untuk umpan pancing; pelampung bercahaya untuk memancing; tali pancing; papan catur; game dadu; pakaian sayap; alat latihan fisik, selain untuk keperluan medis; susun blok; penarik ikan (attractants); boneka (puppets); jaring ikan akuarium; bola bowling kembali; sepeda roda tiga untuk bayi [mainan]; creels [perangkap ikan]; jala ikan genggam; sepeda model skala menjadi mainan; pancing bersandar; jaring pancing; bob-giring; mesin video game arcade; pemegang pancing; Sepatu roda; mata kail pancing; barang-barang olahraga dan senam (kecuali pakaian, matras, alas kaki); bola bowling; bar latihan; panggilan berburu- alat pancing dan joran untuk memancing; senar untuk memancing; tas yang dirancang khusus untuk ski dan papan selancar; aroma umpan untuk memancing; peralatan game komputer, peralatan game elektronik dan peralatan video game, tidak termasuk dalam kelas lain; pegangan pancing; pengontrol game berbentuk pancingan untuk permainan memancing; Mainan; tas yang disesuaikan untuk alat-alat memancing; target udara miniatur yang dikendalikan radio untuk olahraga; alat perbaikan divot [aksesoris golf]; alat pancing berupa penghilang kail ikan; tabung tiup memancing mengapung; alat peringatan (indikator gigitan) untuk digunakan pada alat pancing; Balon tiup; tas memancing; alat bantu renang sayap air untuk penggunaan rekreasi; raket; blok mainan; burung mainan; kursi pancing; swivels pancing; panahan; tas golf dengan atau tanpa roda; lalat buatan untuk digunakan dalam memancing; bola biliar penghitungan; alat bantu renang; busur untuk memanah; Koper yang diadaptasi khusus untuk peralatan pancing; keranjang ikan; pemintal memancing; sepeda latihan stasioner; patung mainan; pemberat tungsten untuk memancing; penggulung pancing; bantalan pelindung untuk digunakan dalam olahraga; panggilan burung [umpan]; colokan pancing; Mesin pachinko; kotak memancing ikan [artikel memancing]; bobot (pemberat) pancing; pancing mainan; tongkat pancing; Koper untuk memancing; tikar latihan [artikel golf]; Karpet untuk bermain golf; penarik ikan; sinkers memancing; joran pancing dan perlatan pancing; peralatan pancing; peralatan olahraga yang dioperasikan secara manual; Lemari papan permainan panah-panahan; gaff pancing; blok bangunan mainan; tippet memancing; ascenders [perlengkapan gunung]===

210	Nomor Permohonan	:	DID2024100773	540 Etiket
220	Tanggal Penerimaan	:	03/10/2024 23:58:56	
320	Prioritas	:		
730	Nama Pemohon	:	SURYANTO KURNIAWAN	
	Alamat Pemohon	:	Jl. Flora Blok 0 No. 199-B RT. 007/RW. 004, Kelurahan	
740	Nama Kuasa	:	Deddy Firdaus Yulianto S.H.	
	Alamat Kuasa	:	AFJ Counselors At Law, Setiabudi Building 2, 2nd Floor (207 B-C) Jl. H. R. Rasuna Said Kav. 62	

	Tipe Merek	:	Merek Kata dan Lukisan
	Nama Referensi Label Merek	:	POWER HANDLE
566	Arti Bahasa	:	POWER HANDLE mempunyai arti GAGANG TENAGA
591	Uraian Warna	:	Merah dan hitam

511	Kelas Barang/Jasa	:	28
510	Uraian Barang/Jasa	:	===umpan memancing buatan; tempat gulungan pancing; Gangsing; dinding panjat; jaring ikan terbang; kain strip penyerap keringan untuk bet dan raket; Penghilang kail ikan [memancing]; set ayunan; kotak untuk umpan pancing; game dadu; alat latihan fisik, selain untuk keperluan medis; susun blok; bola bowling kembali; creels [perangkap ikan]; jala ikan genggam; sepeda model skala menjadi mainan; bob-giring; pemegang pancing; Sepatu roda; panggilan berburu- alat pancing dan joran untuk memancing; tikar latihan mengemudi [artikel golf]; tas yang dirancang khusus untuk ski dan papan selancar; peralatan game komputer, peralatan game elektronik dan peralatan video game, tidak termasuk dalam kelas lain; pegangan pancing; Mainan; tas yang disesuaikan untuk alat-alat memancing; target udara miniatur yang dikendalikan radio untuk olahraga; boneka (dolls); tas memancing; mesin video game arcade yang dioperasikan dengan koin; kursi pancing; tas golf dengan atau tanpa roda; lemari untuk mesin video game arcade; busur untuk memanah; Koper yang diadaptasi khusus untuk peralatan pancing; pemintal memancing; Koper yang diadaptasi untuk peralatan pancing; penggulung pancing; kotak peralatan pancing [alat memancing]; Senar untuk memancing; kotak memancing ikan [artikel memancing]; pancing mainan; Koper untuk memancing; pelampung untuk memancing -kail ikan dan tali pancing; tikar latihan [artikel golf]; penarik ikan; joran pancing dan perlatan pancing; peralatan olahraga yang dioperasikan secara manual; Lemari papan permainan panah-panahan; ascenders [perlengkapan gunung]; Tongkat untuk memancing ikan; kotak alat-alat memancing; peralatan dan artikel untuk olah raga dan pelatihan fisik (selain untuk keperluan medis); alat sulap; barbell; pelampung bercahaya untuk memancing; tali pancing; papan catur; pakaian sayap; jaring ikan akuarium; sepeda roda tiga untuk bayi [mainan]; pancing bersandar; jaring pancing; mesin video game arcade; mata kail pancing; barang-barang olahraga dan senam (kecuali pakaian, matras, alas kaki); bola bowling; bar latihan; senar untuk memancing; aroma umpan untuk memancing; pengontrol game berbentuk pancingan untuk permainan memancing; alat perbaikan divot [aksesoris golf]; alat pancing berupa penghilang kail ikan; tabung tiup memancing mengapung; alat peringatan (indikator gigitan) untuk digunakan pada alat pancing; Balon tiup; alat bantu renang sayap air untuk penggunaan rekreasi; raket; blok mainan; burung mainan; swivels pancing; panahan; lalat buatan untuk digunakan dalam memancing; bola biliar penghitungan; alat bantu renang; keranjang ikan; sepeda latihan stasioner; patung mainan; pemberat tungsten untuk memancing; bantalan pelindung untuk digunakan dalam olahraga; rol untuk sepeda latihan stasioner; panggilan burung [umpan]; colokan pancing; Mesin pachinko; tongkat pancing; Karpet untuk bermain golf; sinkers memancing; peralatan pancing; gaff pancing; blok bangunan mainan; tippet memancing===

210	Nomor Permohonan	:	DID2024100570	540 Etiket
220	Tanggal Penerimaan	:	03/10/2024 15:38:37	
320	Prioritas	:		
730	Nama Pemohon	:	IRMA NUR INSAN ONSO DAE	
	Alamat Pemohon	:	Jl. Betoambari Kelurahan Tarafu Kecamatan Batupoaro	
740	Nama Kuasa	:		
	Alamat Kuasa	:		
	Tipe Merek	:	Merek Kata dan Lukisan	
	Nama Referensi Label Merek	:	FASBUK	
566	Arti Bahasa	:	Tidak Ada Terjemahan	
591	Uraian Warna	:	Hitam, Merah	
511	Kelas Barang/Jasa	:	29	
510	Uraian Barang/Jasa	:	===hasil olahan ikan untuk makanan manusia; pentol olahan ikan; Tahu Isi; produk olahan ikan dalam botol===	

210	Nomor Permohonan	:	DID2024100569	540 Etiket
220	Tanggal Penerimaan	:	03/10/2024 15:38:57	
320	Prioritas	:		
730	Nama Pemohon	:	NURYATI	
	Alamat Pemohon	:	Jl. Erlangga Kelurahan Lanto Kecamatan Batu Poaro	
740	Nama Kuasa	:		
	Alamat Kuasa	:		
	Tipe Merek	:	Merek Kata dan Lukisan	
	Nama Referensi Label Merek	:	EWA SOUP	
566	Arti Bahasa	:	Tidak Ada Terjemahan	
591	Uraian Warna	:	Putih, Kuning, Orange, Hitam, Merah	
511	Kelas Barang/Jasa	:	29	
510	Uraian Barang/Jasa	:	===Sop Ubi===	

210	Nomor Permohonan	:	DID2024100368	540 Etiket
220	Tanggal Penerimaan	:	03/10/2024 11:29:09	
320	Prioritas	:		
730	Nama Pemohon	:	Anggara Kasih Nugroho Jati	
	Alamat Pemohon	:	jl. perdana I no. 18, RT. 002 Rw. 010 kel. Kedungbadak,	
740	Nama Kuasa	:		
	Alamat Kuasa	:		

proteinmilk

	Tipe Merek	:	Merek Kata dan Lukisan
	Nama Referensi Label Merek	:	proteinmilk
566	Arti Bahasa	:	Tidak Ada Terjemahan
591	Uraian Warna	:	hitam putih
511	Kelas Barang/Jasa	:	29
510	Uraian Barang/Jasa	:	===nanas, keringkan; panna cotta [makanan penutup berbahan dasar krim]; Makanan siap masak terutama terdiri dari pengganti daging; bawang, diolah; keju susu kambing; dicampur minyak sayur untuk makanan; Abon babi; serai (daun), diolah; siput untuk makanan manusia; Babi Guling Panggang; buah diawetkan; daging sapi asap; half and half (minuman) [campuran susu dan krim]; peperoni (bumbu); daging olahan asap; Susu yang mengandung rasa; Buah dan sayur yang dikeringkan; kacang pedas; Abon ikan tongkol; Ayam Geprek Cabe Hijau; radicchio (tanaman) olahan; saus minyak zaitun; Tumis Terong; Abon Sapi; makanan laut yang dikeringkan; rebung, diawetkan; udang kering; Ikan Tongkol Salai; pengganti makanan vegan yang diperkaya protein; buncis, kaleng; sup konsentrat; krim organik; Bubuk kacang kedelai; makanan pra-paket yang terutama terdiri dari daging; sayuran mentah, kupas; sediaan macadamias (kacang-kacangan), siap sedia; Produk susu tawar atau dengan rasa yang difermentasi; daging; pasta sup; Makanan ringan ayam goreng; sediaan jamur shiitake; Sediaan-sediaan krim yang mengandung susu dan buah-buahan; Sediaan hidangan ikan; chanterelles [jamur], diolah; susu yang tidak perlu disimpan di dalam lemari pendingin; makanan ringan berbahan dasar yogurt probiotik; hidangan yang dimasak yang terutama terdiri dari ayam tumis dan pasta cabai yang difermentasi (Dak-galbi); Buah yang diawetkan; ikan goreng kremes; Ayam Cabai Hijau; makanan ringan berbahan dasar kacang; Balado Terong Teri; produk susu berbahan dasar nabati dan kacang; steak daging; acai berry, diolah; Sate Lilit; Ayam Kecombrang; Tumis Labu Siam; bahan pengganti daging berbahan dasar larva serangga; Bawang lokio, diproses; Minuman yogurt yang dicampur buah-buahan; ikan teri, diolah; Manisan jahe, diawetkan dalam sirup; Sayuran dalam kaleng; kulit sosis terbuat dari bahan sintetis; Sediaan kacang torreya; feijoa [nanas jambu biji] olahan; kaviar; zat lemak untuk pembuatan lemak yang bisa dimakan; gyoza beku; Minuman terdiri terutama dari susu atau produk susu; minyak mustard (untuk konsumsi); hummus menjadi buncis; Cream for beverage [dairy products]; pasta terong; Irisan-irisan susu (Keju); daging, beku; singkong olahan; alpukat, diolah; isolat protein kedelai, digunakan sebagai pengganti daging; Makanan yang terbuat dari daging; Minuman terbuat dari yoghurt; burger-berbahan dasar kacang adzuki [patties]; water chestnuts , diawetkan; Salami (daging salami); minyak (dari tumbuhan) untuk makanan; ikan asap; bawang bombai; getuk ubi; Makanan ringan organik berbahan dasar sayuran; selai jahe; Makanan dan makanan ringan yang terbuat dari minyak, lemak, dan kacang yang telah diolah; telur olahan; Bebek Asap; daging yang dimasak, kalengan; Sediaan makanan dari kaki babi; daging babi asap; Kacang hijau yang dikeringkan; Krim kelapa; sayuran yang dimasak; isian daging untuk pie; kentang panggang; kacang kaleng; Pindang patin; zaitun diisi dengan paprika merah dan almond; Tempoyak; bahan pengganti produk susu berbahan dasar larva serangga; Cakalang Suwir pedas; Sediaan daging; makanan ringan berbahan dasar daging; Dengke Mas na Niura; selai kacang coklat; Kacang hijau bumbu; susu segar; Bakso onta; produk ikan olahan; protein nabati yang secara tekstur belum terbentuk untuk digunakan sebagai meat extender; Makanan siap masak terutama terdiri dari unggas; daging babi, kalengan; minuman berbahan dasar utama susu; sashimi; jelly dengan rasa kopi; pasta sayur [purees]; Mackerel (ikan) asap; kacang beraneka rasa; buah mentah, kupas; keju putih lembut yang padat; Minyak-minyak yang dapat dimakan dan diminum; produk makanan laut kalengan; sup miso instan; kacang kalengan; Cabe rawit kering; kentang cincang goreng; keju segar; Ayam crispy isi salted egg (Ayam goreng tepung isi salted egg); kecambah brussel, diolah; Yoghurt; Makanan ringan berbahan dasar yoghurt; daging cincang terbuat dari buah-buahan; panekuk kentang; kulit tahu; Minuman terbuat dari keseluruhan atau terutama susu; Susu evaporasi (susu kental) dengan dan tanpa pemanis; jamur, kering; Lumba-lumba; sosis dalam adonan; Water chesbuts, disiapkan; krim buatan [bahan pengganti produk susu]; Bahan dasar untuk membuat susu kocok; minyak biji anggur untuk makanan; purees (bubur) sayuran; tomat kalengan; Sate Rembiga; makanan siap saji terutama terdiri dari telur; bawang putih yang diawetkan; Gulungan (lumpia) ikan atau ayam; Lapa-Lapa; Ayam potong dalam kemasan; sediaan berbahan dasar larva serangga untuk membuat susu kocok; Mangga kalengan; Sediaan boletes [jamur]; kacang dilapisi madu; snack bar berbasis susu probiotik; kacang ditaburi gula; acar lobak; Bahan pengganti produk susu terbuat dari tumbuhan atau kacang-kacangan; selai kacang; Sediaan bawang merah; Sediaan-sediaan terbuat dari yoghurt; ekstrak buah untuk keperluan kuliner; Muku Loto (olahan pisang muda khas NTT); keju dalam bentuk dips; Trout (ikan), tidak hidup; buah leci olahan; minyak perilla untuk keperluan kuliner; Sediaan biji semangka; pasta udang; Minuman berbahan dasar yoghurt; Sediaan hidangan yang terutama terdiri dari daging; Sotong Beku; Mentega dari bawang putih; susu gandum; minyak biji tomat; minyak labu pahit; Kacang brazil, diolah; sarang burung yang bisa dimakan; Campuran kacang panggang; Keripik Keladi; produk susu yang diperoleh dari proses mencampurkan air dan bubuk susu skim; hati; campuran buah-buahan kering dan kacang-kacangan; minuman berbahan dasar susu dengan toping : boba, pearl, jelly; sosis yang dilapisi tepung; sediaan untuk membuat kaldu; apel olahan; sayuran hidroponik; verjus; buncis, diolah; Yoghurt terdiri dari buah-buahan; jagung manis, kalengan; salad kacang-kacangan; bubur kepiting; sayuran tempura; Ayam Serundeng; telur bubuk; Sate klathak; keripik batang pisang; minyak mentega; natto (kacang kedelai fermentasi); kulit sosis terbuat dari usus alami; biji chia, diolah; terong Kaviar; terrines (hidangan berbahan dasar ikan); Ikan Bakar Manokwari; Makanan kemasan yang terutama terbuat dari ikan, semua diawetkan, dikeringkan, didinginkan, dibekukan atau dimasak; Sediaan laver (rumput laut yang dapat dimakan); Krim untuk topping yang tidak dikocok untuk kue dan makanan penutup, beku atau tidak beku, siap pakai atau tidak siap pakai berbahan dasar susu; susu vitamin D; susu yang

diperkaya protein; minyak jeruk nipis untuk keperluan kuliner; Pengganti daging berbahan dasar sayuran; Kumis (minuman susu); Yoghurt beraneka rasa; burger berbahan dasar serangga [patties]; bakso tahu sapi; benih disiapkan untuk makanan manusia; Kinca buah; makanan pembuka beku terutama terdiri dari ayam; alternatif yogurt berbahan dasar kacang polong; jamur kering yang bisa dimakan; sediaan kaldu; Minyak salad; Ayam Bumbu Bali; Daging Sapi Lada Hitam; samgyetang [Sup ayam ginseng Korea]; Yoghurt berbentuk jelly setengah padat terbuat dari susu yang diinkubasi; Susu kambing bubuk; Ikan, daging, unggas dan sayuran kalengan; produk sayuran beku yang dilapisi adonan dan tepung roti; olesan berbahan dasar serangga; kohlrabi (kubis), diolah; buah mentah, diiris; zaitun diisi dengan keju feta dalam minyak bunga matahari; durian kering; abalon, tidak hidup; Sapota kalengan (sawo manila); chili verde [hidangan siap saji]; buah-buahan, dimasak; makanan ringan berbahan dasar manioc (ketela); Ayam Iloni; tempe; Telur Ceplok Balado; ikan herring, tidak hidup; aprikot, diolah; Tuna (ikan), kalengan; kacang kedelai fermentasi (natto); hasil olahan ikan untuk makanan manusia; minyak biji perilla; Sarang burung dengan gula batu; ikan beku; makanan ringan berbahan dasar probiotik almond; Bebek Betutu; kolostrum untuk keperluan kuliner; kentang goreng yang dibekukan; ikan bawal yang dikeringkan dan dimasak, dieskan, diawetkan; ikan dan krustasea yang bisa dimakan (tidak hidup); Bakso dengan bahan dasar daging dan aci; keripik tempe; ekstrak jamur untuk keperluan kuliner; ikan asin; sari daging (lelehan lemak daging); sayuran kaleng atau botol; yaki-nori [lembar rumput laut]; susu kacang; Beberuq Terong; srikaya yang sudah diolah; ajvar [paprika yang diawetkan]; pasta durian; Minuman-minuman susu beraneka rasa; Keumamah Ikan Kayu; Krim kocok untuk topping; kulit sosis dan tiruannya; limau (jeruk), diolah; Pisang goreng dengan aneka toping; Sediaan jamur porcini; kacang digoreng ulang; Sosis darah; ryazhenka [susu panggang fermentasi]; krim [produk susu]; daging ham sapi; susu berbahan dasar kacang; Keripik kelapa; patties daging hamburger; Rebung kalengan; Minyak argan; Ikan Bakar Sambal Dabu; daging ayam; Dodol Amurang; ikan, diolah; minyak biji teh; Soto Tangkar; sediaan bubuk untuk membuat minuman susu, khususnya bubuk susu; keripik kentang; Sediaan kacang untuk makanan manusia; puding putih; Produk daging vegetarian dan vegan; dak bulgogi [Hidangan Korea yang terdiri dari ayam panggang yang diiris dan dibumbui]; salad daging; topping untuk makanan yang terbuat dari susu gandum, susu berbahan dasar kacang, dan minyak inti kelapa sawit; gherkins (acar mentimun); Keripik gadung; olesan berbasis buah; Sate Pusut; Dendeng ikan; minyak laut yang bisa dimakan untuk keperluan kuliner; keju segar yang tidak diperam; Sate Kerang; pengganti susu, khususnya susu beras, susu kedelai dan susu rami yang digunakan sebagai pengganti susu; Susu berbentuk jel, susu dengan rasa dan susu kocok; buah yang sudah diolah; molen pisang; Dendeng Batoko; Soto Betawi; Gulai sapi; minyak masak dalam bentuk spray; mangga (buah), diolah; bakso aci ikan; minyak biji gandum; selai prem merah; keripik; Makanan ringan, berbahan dasar dari buah-buahan atau sayuran; kepingan kentang; sosis sapi; Gurita Beku; Kelapa (buah), tanpa kulit; Buah-buahan yang dibekukan; Makanan siap masak terutama terdiri dari daging; Ayam geprek dengan sambal pedas berlevel; kacang-kacang yang sudah dimasak; cumi goreng tepung; kerang tidak hidup; Keju, mentega, yoghurt, dan produk susu lainnya; rumput laut kering yang bisa dimakan; Walet; Pindang Bandeng; sarden (ikan), kalengan; kentang beku olahan; jus buah untuk memasak; Kacang tanah, dikeringkan; Scotch eggs [telur rebus yang dibungkus dengan daging sosis dan dilapisi dengan remah-remah]; makanan pra-paket yang sebagian besar terdiri dari sayuran; lemak dari proses hydroginasi sayuran (untuk makanan); rebung, diolah; lobster, tidak hidup; Sate Babi; susu teh, susu sebagai komponen utama; jambu biji stroberi olahan; buah kering; keju keras; Sediaan kurma; pengganti telur; Ayam Katsu Stik; fish en; persediaan daging sapi; jeruk (buah), diolah; Kacang rasa (berbumbu); telur, diolah; kacang pucat; anggur (buah), diolah; pisang nugget; Keripik kentang ebi; Pepes Teri; melon (buah), diolah; Randang Telur Bulat; Abon telur; kroket kentang; makanan ringan berbahan dasar laver (rumput laut yang dapat dimakan); Krimmer kopi (berbahan dasar susu); goji berry (buah), diolah; Tumis Tauge; Acar Telur; Ikan tenggiri lempah kuning; Ikan bakar; kerang beku; daging burger; wieners [sosis]; Naniura; Olesan berbahan dasar hummus; dak galbi [Hidangan Korea yang terutama terdiri dari ayam tumis dalam pasta cabai yang difermentasi]; kacang manisan; Selai kacang coklat; minyak kacang sacha inchi; tomat, kalengan; pengganti keju; acar paprika; Rica Rodo; Lemak coklat; minyak inti sawit untuk makanan; minyak wijen; minyak kacang kedelai untuk makanan; Orek Tempe Cabai Hijau; sediaan Melon; sosis koktail; konnyaku atau jeli yang dikeringkan yang terbuat dari ujung akar-akaran yang dibumbui; Olesan berbahan dasar sayuran, buah-buahan, protein nabati atau pengganti daging; minuman berbahan dasar santan; minyak pequi (lada); keripik kerang; Kelaq Kelor; daging goreng; frankfurters [sosis]; susu skim; kacang atom; kismis merah, diolah; jus truffle (jamur); pate daging; Kismis; Keripik salak; makanan (hasil) laut, kalengan; makanan dingin terutama terdiri dari ikan; lobak kering; Kacang Disko; susu kacang hijau; Ikan Cuka; makanan utama yang sebagian besar terdiri dari unggas; Kiwi (buah), diolah; bubur buah asam jawa; makanan berbahan dasar tahu; buah-buahan, dikeringkan; Sediaan jamur; Bagar Hiu; selai peach; bok choy, diolah; minyak terhidrogenasi untuk keperluan kuliner; kacang diolah; ekstrak daging babi; ikan dan kentang goreng; Trout (ikan) asap; makanan penutup berbahan dasar kedelai; buah dan sayuran yang dibekukan, diawetkan, dikeringkan dan dimasak; Sarden dan makarel; pepaya kering; Lempah Darat; Keju berbentuk pasta; buah yang diawetkan; Kentang (dalam bentuk) stick; Asinan sawi putih; Buah bersalut gula; Tahu geprek,; patties sapi; serpihan ikan kering [furi-kake]; campuran eggnog tanpa-alkohol; Gulai Tepek Ikan; produk susu berupa krim asam (krim segar) berasal dari Perancis; jeli ginseng merah, bukan untuk keperluan medis; Pasta sayur; tahu goreng; lassi (minuman yoghurt); kacang lebar, diawetkan; olesan keju; produk ikan olahan untuk makanan manusia; Sediaan kacang mede; Olahan ayam kampung; selai nanas; kacang polong, diawetkan; Daging kerbau; produk makanan dan makanan ringan konsumen yang terbuat dari kentang; Ayam geprek; hidangan pembuka siap saji yang terutama terdiri dari daging lobster yang dicelupkan ke dalam adonan dan digoreng; ginseng dan ginseng merah olahan, bukan untuk keperluan medis; Ikan Bungkus; olahan ceker ayam; sosis asap; Kaldu sayur; Lempah (olahan ikan khas bangka); yogurts rasa buah; keripik daun kenikir; buah ara, diolah; kulit babi kembung; makanan pra-paket yang terutama terdiri dari binatang buruan; serbuk sari disiapkan sebagai bahan makanan; Makanan ringan dan keripik berbahan dasar kentang; Semur Ayam; jamur jerami, diolah; Buah Atep; loganberry (buah), diolah; susu semi-skim; Sediaan siput [scargots]; sari buah untuk memasak; Ayam Asap Penyet; makanan/hidangan utama berbahan dasar sayuran; kacang pilus; Ikan Bakar Bandeng; krustasea (udang), tidak hidup; minyak ikan paus untuk keperluan kuliner; jagung rebus disiapkan dengan keju; Acar buah; kacang garing; Produk susu dalam bentuk bubuk untuk membuat yoghurt beku; haggis (pudding); gravlax (hidangan dari ikan salmon); edamame (kacang-kacangan), diolah; buah dan sayuran kaleng; minyak lemon untuk keperluan kuliner; stroberi, diolah; celimpungan; Paru Goreng Balado; buah irisan botolan; abon tulang ikan; Ikan Uilulia, diolah; bakso; Daun Singkong Teri; terrine daging; sphingomyelin (produk susu); Rendang Ayam; tempura telur; Krem dobel; keripik tulang ayam; ekstrak sayuran untuk keperluan kuliner; Pisang kalengan; Acar bawang merah; daging dan sayuran yang dibalut dengan bubuk untuk menggoreng; rendang; minuman berbahan dasar gandum [pengganti susu]; Olesan kacang almond; jeli untuk makanan; Sediaan lentil; ginseng dan ginseng merah beku; Selai Plum; sup ikan; Cacak Ikan; kupas bawang putih; akar doraji [balon bunga] yang diawetkan; sediaan untuk membuat tumis daging paprika; kentang olahan; Makanan penutup terbuat dari susu; ayam yang diolah; Minuman yogurt yang dicampur biji-bijian; jamur morel, diolah; Buah dan sayuran beku-kering dalam bentuk keripik; Konsentrat kaldu; nugget kentang parut; pie jamur; daging instan; kielbasa (sosis); dwaeji bulgogi [Hidangan Korea yang terdiri dari daging babi panggang yang diiris dan

dibumbui]; minyak ikan paus untuk makanan; Daging babi kering; Nata de coco; fondue (keju melted) berbahan dasar minyak; pisang crispy; kacang dadih (dalam) batangan; Ayam ala Sihlin; gosari beku (sejenis tanaman paku); kue ikan; semur kari yang sudah dimasak sebelumnya- semur dan campuran sup; Tape goreng; zaitun, dimasak; Ayam Kecap; kerang asap; Ayam Bakar; selai lemon; krim makanan pencuci mulut; persiapan makanan terbuat dari daging; makanan ringan berbahan dasar serangga; natto [kacang kedelai fermentasi]; kernel (inti) kacang kenari; Tahu kering dengan ikan/ayam; Suyuran (dalam) botol; Otak-otak Ikan; ekstrak sayuran untuk makanan; susu kambing bubuk; kacang almond, ditumbuk; keju padat; buah beku; Teri Nasi Krispi; alternatif yogurt berbahan dasar kelapa; Ayam goreng tepung original; Tumis Zukini Paprika; Salad, disiapkan; Kaldu ayam yang dapat diminum; buncis kacang mede; mousses (produk susu); perkedel kepiting; Juhu Kujang (sayuran khas kalimantan berbahan dasar keladi); quince (buah), diolah; Selai berbahan dasar kacang; bubuk susu; Keju segar (fresh cheese); minyak bunga matahari untuk keperluan kuliner; kacang campuran berbumbu; nugget ikan; boletes [jamur], diolah; susu dan produk hasil olahan susu; Ikan Kuah Belimbing; pengganti unggas; Makanan genggam yang dibekukan, disiapkan atau dikemas dengan bahan utama daging, ikan, unggas atau sayuran; minyak serai untuk keperluan kuliner; quark [produk susu]; Ayam penyet; Hasil laut seperti cumi-cumi, kepiting, tiram, udang, lobster, kerang, teripang, oysters, rumput laut, scallop; hidangan daging yang dimasak; Stews (rebusan); ayam teriyaki; bubuk keju; Papare; Sediaan biji-bijian; Sediaan kacang; pulses (kacang-kacangan), kalengan; kuah daging; daging irisan; Produk makanan yang terutama mengandung ikan atau ayam; laktoferin yang mengandung zat besi (iron lactoferrin) (produk susu); Bahan pengganti susu yang berasal dari tumbuhan; minuman susu yang mengandung rasa; kentang tumbuk instan; pempek model; Sate Plecing; produk susu dalam bentuk bubuk; susu asam; Gulai Siput Riau; susu kedelai menjadi bahan pengganti susu; yogurt berbahan dasar kedelai; Sea bass (ikan), tidak hidup; makanan kemasan yang terutama terdiri dari daging, ikan, unggas atau sayuran; kephir [minuman susu]; buah tidak dimasak, disiapkan; Produk ginseng merah olahan; kroket ayam; Makanan dan makanan ringan batangan berbahan dasar protein whey dan kedelai; Sediaan telur ikan; Daging kelapa untuk santan; lemak hewani untuk makanan; akar sayuran olahan; keju asap; ikan bawal dalam kaleng, diasinkan; makanan ringan dan keripik berbahan dasar sayuran; Minuman susu fermentasi; krim bubuk [produk susu]; serpihan lapisan kering untuk ditaburkan di air panas [ochazuke-nori]; kentang, diolah; Pisang Goroho; albumen untuk keperluan kuliner; Bebek Asap Penyet; Sate Sosis Ayam; susu sapi bubuk; morels [jamur], diolah; minuman prebiotik; mangga hijau; jamur, diawetkan; Makanan olahan dengan protein tambahan terutama terdiri dari daging, ikan, binatang buruan unggas, buah-buahan, sayuran, telur atau produk susu; minyak (dari tumbuhan) untuk keperluan kuliner; tapenade (hidangan); sediaan morels (jamur); sediaan-sediaan untuk membuat susu kocok; protein kedelai, digunakan sebagai pengganti daging; souffle keju; pasta ikan; falafel (makanan ala timur tengah terbuat dari kacang); oi-sobagi [mentimun kimchi]; produk berbahan dasar susu kering untuk digunakan sebagai bahan pengganti makanan; Ayam Taliwang; Tempe geprek; Laver (rumput laut yang dapat dimakan), diolah; makanan siap saji beku yang terutama terdiri dari ikan; Buah pinang yang diproses; minyak mustard (untuk dimakan); olahan makanan terutama terdiri dari daging; Sediaan hidangan larva serangga; paprika, diolah; telur bekicot untuk dimakan; tahu nao [tahu yang tidak dibekukan]; bahan-bahan susu untuk membuat roti; sayuran panggang; susu kacang menjadi bahan pengganti susu; Rujak daun Ubi; Randang Hati; salad daging kalkun; aspic (jelli); Telur dadar padang; Sawo Betawi; yogurt untuk anak-anak; Santan, kelapa kering dan diawetkan yang dikalengkan; patties berbahan dasar tumbuhan; daging yang bisa dimakan; Rambutan kalengan; keripik kentang rendah lemak; minuman susu kedelai; daging ham yang diawetkan atau diolah (diasap/diasinkan); olesan berbasis daging; Keripik ubi aneka rasa; Minuman berbahan dasar susu yang diperkaya dengan protein, vitamin dan mineral; Susu bubuk tanpa lemak dan susu asam dengan kadar kalori rendah; bahan makanan yang dikeringkan atau dibekukan yang terbuat dari buah-buahan dan sayuran segar; Yoghurt kacang kedelai; ginjal hewan [jeroan]; ikan suwir goreng; produk laut olahan; poutine [Hidangan Kanada yang terdiri dari kentang goreng dengan saus dadih dan keju]; pasta yang sebagian besar terdiri dari daging; steak ikan; Kepingan kacang almond; Jeruk mandarin dalam kaleng; Susu kambing dan produk susu yang berasal dari susu kambing; Sari cordyceps; Pasta kepiting; Produk makanan laut yang dibekukan; mangga kering; nugget sayuran; tahu; sup berbahan dasar serangga; Ikan Patin Bumbu Acar; sup miso instan atau yang dimasak sebelumnya; ulat kepompong untuk makanan manusia; Ungkot Kemamah; Daging buah kelapa; Mentega dari tanaman; makanan penutup berbahan dasar buah; sosis daging kalkun; lemak nabati untuk makanan; daging babi yang dimasak; Daging ayam yang sudah diolah, dimasak, dibekukan; Tuna Kemangi; beri, diawetkan; usus untuk membuat sosis darah; souffle dari sayuran; Sate Kelinci; saus keju; Sosis; sari kelapa (santan); sup manis dari lengkeng; Ayam Bakar Solo; Keripik Daun Kelor; Coto Kuda; Sarang burung dengan sari buah pir; kacang mede asin; Pasta salmon; Krim kocok; kacang-kacangan yang dimasak; Produk-produk vegetarian yang disiapkan untuk dikonsumsi; sweetfish (ikan), tidak hidup; makanan penutup instan berbahan dasar susu; zaitun, diawetkan; Susu millet pengganti susu; bangamat (masakan khas dayak dari kalong); cloudberry, diolah; keripik bayam; mentega susu; selai aprikot; landak laut, tidak hidup; Minuman dengan bahan dasar yoghurt; minyak bunga matahari; Cumi pedas; ikan, tidak hidup; Bebek goreng; Produk Susu Rendah Lemak; Tongseng; minuman susu dengan rasa kakao; susu beragi (susu diberi ragi); makanan pra-paket yang terutama terdiri dari makanan laut; consommés (sup); Gulungan kubis (stuffed); ayam goreng; Egg Cheese Sandwich; bulgogi [daging sapi panggang yang diiris dan dibumbui]; Rendang Ayam Kacang Merah; Kurma yang diolah; jamur shiitake, diolah; Keju vegan; wortel siap saji; Daun Ubi Tumbuk; Sate Daging Sapi; Rujak; susu dengan penambahan vitamin; lemak sapi untuk makanan; Panganan khas Perancis terbuat dari daging (charcuterie); Ayam Goreng Bumbu Kelapa; Serundeng Ikan; keju yang mengandung rempah-rempah; Makanan berbahan dasar cumi-cumi; salad telur belanak; minyak kedelai [untuk makanan]; tomat prem yang sudah dikupas, kalengan; doenjang jjigae [Hidangan Korea yang terutama terdiri dari tahu dengan pasta kedelai]; Makanan yang didinginkan yang terutama mengandung ikan, daging, dan unggas; pengganti daging berbahan dasar tumbuh-tumbuhan; barongko (makanan khas makassar terbuat dari pisang); Sup (sop) kacang hijau; susu kedelai; bawang putih olahan; Sayuran Rumpu Rampe; Rujak juhi dari Betawi; gurita, tidak hidup; sapi panggang; Ayam Goreng; langoustines (udang), tidak hidup; jeli buah; Lichee kering; makanan yang disiapkan dari ikan; markisa (buah), diolah; olesan (spreads) margarin dan lemak; makanan ringan terutama terdiri dari daging, ikan, unggas atau sayuran; Kuah Keukarah; yogurt berbahan dasar tumbuh-tumbuhan sebagai bahan pengganti; Protein nabati bertekstur digunakan sebagai pengganti daging; daging, diolah; mentega kelapa; Sediaan produk sayuran olahan; Salak Condet; minyak bekatul untuk makanan; daging kering instan; sayuran beku; jeruk siam; sediaan biji pisang; topping dan isi berasal dari sayuran, buah, biji dan kacang untuk makanan penutup, gula-gula, pastry dan produk roti; minyak tulang untuk makanan; Minyak goreng (semprot) berbahan dasar sayuran; Produk unggas; tahu fermentasi; Terong balado; potongan daging sapi; ikan kering; Tumis Jagung; teh susu berbahan dasar susu; tauge olahan; chicken steak; kaldu jamur; blueberry, diolah; salad caesar; abon ikan; jeruk keprok, diolah; makan malam pra-paket yang terdiri terutama dari permainan; Minuman susu terutama terbuat dari susu; sediaan-sediaan berbahan dasar kedelai; sayuran asin; Sediaan polong-polongan (kacang); Ikan cakalang asap; Sayuran beku yang diawetkan; minyak zaitun extra virgin untuk keperluan kuliner; bubuk berbahan dasar susu yang diperkaya dengan protein, mineral dan vitamin untuk membuat protein yang dikocok (protein shakes); buah dan sayuran yang diawetkan, dibekukan, dikeringkan dan dimasak; makanan penutup

yang terbuat dari yoghurt; Sediaan sayuran; Wadi; Lema; Prem yang diawetkan; Makanan (hasil) laut, tidak hidup; minyak safflower; Udang goreng tepung; produk makanan laut (diasap); seramida (ceramide) (produk susu); patties sayur; yogurt tanpa lemak; minuman berbahan dasar kacang polong [bahan pengganti susu]; kacang merah, kaleng; susu kacang untuk keperluan kuliner; makanan manisan berbahan dasar buah berry; minyak rempah untuk keperluan kuliner; Orek Tempe Serundeng; sediaan jamur matsutake; snack bar berbasis kacang dan biji; raspberry, beku; kornet koin; daging budidaya; Makanan ringan kombinasi buah dan selai kacang; Sup yang sudah dimasak sebelumnya; prem (buah), diolah; sediaan-sediaan untuk membuat minuman-minuman [berbahan dasar susu]; Susu, produk susu dan pengganti produk susu; Juku Pallu Ce'la (makanan khas makassar terbuat dari ikan); jus tomat untuk memasak; sayuran yang dimasak dengan cuka; Kalangkala; dadih rasa dan susu kocok serta penggantinya; buah yang diawetkan dalam alkohol; Krengsengan Sapi; Tumis Tahu; buah dan sayuran beku; susu rendah lemak; bawang putih cincang, diawetkan; kacang sacha inchi; bulgogi [Hidangan Daging Sapi Korea]; Patties; minyak bekatul; prem hijau; jamur tiram, diolah; keripik kumara (kentang manis); snack bar berbahan dasar biji; ceriping singkong; minyak zaitun extra virgin untuk makanan; makanan ringan berbahan dasar kedelai probiotik; kebab shish (daging); sup, kalengan; ikan teri, tidak hidup; Makanan batangan dan makanan ringan batangan berbahan dasar kacang; makanan kemasan dengan bahan utama daging, ikan, unggas atau sayuran; makanan olahan yang terutama terdiri dari keju; Ikan Jelawat; rollmops (ikan fillet); produk daging olahan; Krim kocok buatan, yaitu krim kocok berbahan dasar sayuran; keripik ikan; jus jeruk nipis untuk keperluan kuliner; krimer kopi non-susu; Fermentasi susu dan laktosa susu; acar jahe; sayur-sayuran yang diolah; Sediaan sayuran akar yang bisa dimakan; buah cepat beku; Babi Putar; jari ikan (stik); makanan bento terbuat dari daging/ayam; margarin; udang, bukan hidup; pasta tomat; sediaan jamur jerami; boysenberry, diolah; otak-otak ikan khas makassar; produk daging sapi; selada kol; Kacang mete panggang; Haddock (ikan) asap; Jamur kancing dalam kaleng; kepiting saus padang; kimchi jjigae [Hidangan Korea yang terutama terdiri dari sayuran fermentasi, daging babi dan tahu]; pasta terutama terdiri dari daging; Arsik; pepes ikan; sayuran acar dalam cuka; Pisang goreng; konsentrat protein kedelai, digunakan sebagai pengganti daging; Ekstrak kerang; semangka, diolah; Sawo olahan; Sayuran potong; Makanan penutup terbuat dari produk susu (kecuali es krim); jeli untuk makanan selain gula-gula; Bunga pisang kalengan; agar-agar*; Bawang merah goreng; produk makanan yang sebagian besar terdiri dari daging; Sate dan Sop Rusa; mentega; ikan dimasak; Krim dengan buah; bawang goreng; makanan dingin yang sebagian besar terdiri dari ikan; acar ikan; minuman berbahan dasar susu beras; knödel (pangsit) kentang; produk makanan yang mengandung terutama dari sayuran; keripik apel; burger daging babi [patties]; Minyak kemiri; Makanan kemasan untuk anak-anak dengan bahan utama ikan; bawang merah olahan digunakan sebagai sayuran; susu kacang kedelai; produk susu kalsium yang difortifikasi; daging unggas segar; produk-produk berbahan dasar daging surimi; susu, keju, mentega, yoghurt, dan produk susu lainnya; Sayuran (mousses); Buah yang dibekukan; Kasoami (olahan singkong khas sulawesi); Sediaan (kacang) almond; krimer tanpa kandungan susu; Plecing Kangkung; sawi hijau (sayuran), diolah; kering tremella fuciformis dimakan; buncis, diawetkan; kacang organik dan snack bar berbasis biji; durian kupas; kacang polong olahan; kroket ikan; Sate Payau; Daging Masak Hitam; Tumis Kembang Kol; makanan berbahan dasar ikan; Kaldu ikan; telur ayam; susu bubuk*; susu kacang [minuman tanpa-alkohol]; Kelapa kering yang sudah diolah; baby corn, diolah; lemon (buah), diolah; makanan utama yang sebagian besar terdiri dari sayuran; selai kacang mete; stroberi kering; Keripik kulit ikan; persik (buah), diolah; Makanan penutup terbuat dari kacang; irisan buah, kalengan; cabai yang diawetkan; bakso sapi; minyak kelapa organik untuk keperluan kuliner; persiapan sup rumput laut; selubung makanan selulosa; Selai hazelnut; selai jeruk dan jahe; bakso telur ikan; hasil produksi susu sapi; stik zucchini; kornet sapi; daging vegetarian terbuat dari minyak kedelai; Tahu pedas; Produk makanan yang utamanya terbuat dari buah; Batagor Kuah; Produk olahan berbasis unggas; ghee (minyak samin); zaitun diisi dengan paprika merah; jeli daging; susu (dalam bentuk) padatan; terompet hitam [jamur], diawetkan; cabai dengan daging; sirsak olahan; minuman pengganti makanan yang diperkaya dengan protein, vitamin dan mineral; persiapan membuat sup untuk hot pot; Bakso daging onta; hasil produksi susu kambing; Dali ni Horbo; Makanan penutup cepat saji yang berbahan dasar susu; Ebi pedas; kelapa sawit untuk keperluan kuliner; usus untuk membuat selubung makanan; Serundeng kelapa; Ayam Bakar Bumbu Padang; Kuah Masam Keu Neung; macadamias panggang; Pendap Khas Bengkulu; Asinan lobak; susu berbahan dasar kacang digunakan sebagai pengganti susu; susu almond; Prem hijau yang diawetkan; patties daging cincang; Produk Susu Kental; bebek panggang; Fermentasi susu, air dadih susu dan laktosa susu dalam bentuk bubuk; sayuran mentah, diiris; Onigiri Ikan; bubur tomat; bahan makanan vegetarian terbuat dari minyak nabati dan lemak yang bisa dimakan; nugget ayam; Babanci; Sediaan jamur tiram; pecan panggang; Sayur Asem Betawi; cabai isi (makanan khas Meksiko); irisan buah; lesitin untuk keperluan kuliner; minuman berbahan dasar susu kacang mete; Chasu Ayam; kacang, diolah; selai durian; yogurt rendah lemak; susu domba; Buah-buahan dalam kaleng; sayuran, diolah; Bakso daging sapi; krim kopi; telur cair; Kacang hijau panggang; minyak canola untuk keperluan kuliner; Jeli, selai, kolak (compotes); randang; minyak biji grapefruit; Minuman yogurt; minyak kelapa untuk makanan; chia milk [bahan pengganti susu]; sosis babi; telur ikan, diolah; Bawang dayak, diproses; Kasbi Komplet; headcheese (keju tanpa lemak); Hidangan siap saji terutama terbuat dari pengganti daging; makanan ringan berbahan dasar sayuran; Daging cincang; hazelnut (kacang) panggang; Sayuran fermentasi; Sayur Ganemo; Sup dan sup kering; minyak kacang untuk makanan; Sediaan pecan; Produk terbuat dari kentang; Bawang dayak, diolah; kumys [minuman susu]; kedelai olahan; Produk makanan vegetarian, yaitu, pengganti daging dan ikan berbasis sayuran, pengganti telur, pengganti keju dan minuman makanan berbasis kedelai yang digunakan sebagai pengganti susu; patties tahu; sup instan; minyak alpukat; Pengganti sayuran atau ikan; krim untuk minuman; minuman pengganti susu fermentasi; bilenthango (makanan khas gorontalo dari ikan); sup berbahan dasar larva serangga; olesan buah; makanan olahan terutama terdiri dari daging, ikan, unggas atau sayuran; Sop Buntut; Minuman yang terbuat dari putih telur; foie gras (makanan Perancis dari hati angsa atau bebek); Asinan; Paru rica rica; sarden (ikan), bukan hidup; Dadih susu; Olesan berbahan dasar bawang putih; sediaan sayuran merah; Pengganti daging berbahan dasar buah; bubur apel; Agar-agar untuk keperluan kuliner; makanan yang berbahan dasar daging, ikan, buah atau sayuran; Keripik Kalakai; daging yang diawetkan; sosis vegetarian; kacang dadih [sayuran olahan]; burger patties kinoa; asparagus, diolah; Produk berbahan dasar susu terbuat dari tumbuhan (bahan pengganti susu); Rujak Cingur; cranberry, keringkan; buah kaleng atau botol; ayam goreng tepung; Abon Ayam; Ikan Tuna Cabai; Ikan Kakap Fillet Goreng; Tumis Daun Singkong Bumbu Bali; hoshi-nori [lembaran rumput laut kering]; Minuman berbahan dasar susu dengan rasa vanila; onion rings; kurma, dikeringkan; prostokvasha [susu asam]; sediaan untuk membuat Mapo tofu; campuran untuk membuat kaldu; bakso ikan udang; zat lemak untuk pembuatan lemak dan minyak yang bisa dimakan; beri, beku; Kawok (makanan khas manado dari tikus); Biskuit spirulina; Ikan olahan dalam kaleng; pastrami (daging); koktail zaitun; produk olahan hasil susu berbahan pengganti susu; campuran makanan ringan yang terdiri dari buah-buahan olahan, kacang olahan atau kismis; Buah dan sayuran yang diawetkan, dikeringkan dan dimasak; pulses (kacang-kacangan), dikeringkan; souffle (hidangan) kentang manis; serbuk susu kambing; minyak canola untuk makanan; ikan, diawetkan; Cumi Sotong, tidak hidup; Telur kukus; Krim sebagai makanan; udang, tidak hidup; kaldu sup terbuat dari rumput laut; Makanan laut yang diawetkan; pepes udang; stroberi, beku; minuman yogurt; daging kalengan; ekstrak unggas; minuman berbahan dasar

bukan dari susu; Wijen ditumbuk; Sup dari kacang hijau; produk yang terutama terdiri dari daging; minyak biji quinoa; buah pinang, diolah; Kurma yang dikeringkan; alternatif yogurt berbahan dasar kacang; biji labu olahan; ubi jalar, hasil olahan; makanan dingin yang sebagian besar terdiri dari unggas; buah-buahan, diolah; jamur enokitake, diolah; whey bubuk; minyak sayur dicampur; konnyaku; Rendang Suwir Ikan Salai; prem yang diawetkan; Biji olahan; sayuran yang dikeringkan dalam bentuk bubuk; susu rami untuk digunakan sebagai pengganti susu; minyak biji poppy; minyak biji labu; jamur shiitake, diawetkan; Sediaan buah ara; Minuman berbahan dasar beras (pengganti susu), minuman berbahan dasar kedelai (pengganti susu), minuman berbahan dasar susu almond; Gulai ayam; tajine [hidangan daging, ikan atau sayuran]; Pecel; Makanan ringan berbahan dasar yogurt; telur, susu, dan produk susu; bahan makanan berprotein untuk konsumsi manusia; minyak kacang mete; susu bubuk kedelai; Lengkeng kalengan; Produk daging yang dibekukan; Sup, sup berkonsentrasi, sediaan-sediaan untuk membuat sup, sup, kaldu kubus, kaldu, berbentuk kubus, tablet atau bubuk, sediaan-sediaan untuk membuat kaldu, kaldu berkonsentrasi.; kaki katak beku; Chicken Burger; Sediaan (buah) markisa; Sotong Pangkong; squash (labu) spread; sediaan biji poppy; Makanan pembuka beku terutama terdiri dari sayuran; Kacang hijau yang sudah diolah; makanan disiapkan terutama terdiri dari pengganti daging; Telok Ukan; makanan pembuka beku terutama terdiri dari makanan laut; olesan berbahan dasar kacang; makanan ringan berbahan dasar kedelai; produk-produk berbahan dasar daging ikan; manisan ceremai; minyak bayam; bakso sosis sapi; sayuran, diawetkan; Orak-arik Telur Wortel; salad antipasto; potongan tahu goreng [abura-age]; krim mentega; ganggang olahan untuk makanan manusia; kentang goreng; satsumas (tanaman) diolah; Minuman susu cair; bakso goreng beku; lentil, dikeringkan; keju yang diawetkan; produk ikan asap; Daging sapi muda; olesan berbahan dasar susu; sayur-sayuran dalam kemasan; Protein untuk konsumsi manusia; Sawo Duren; pepperoncini, diolah; patties burger kelapa; Tumis Kacang Panjang; rhubarb (tanaman), diolah; jelly yang berbahan dasar buah pir; Tum Ayam; Makanan porsi kecil yang utamanya terdiri dari daging, ikan, ham, unggas dan atau sayuran; perkedel pisang; susu lanjutan untuk anak kecil; Olesan roti jeli buah; Makanan siap masak terutama terdiri dari sayuran; asparagus, diawetkan; kelp (rumput laut), diolahan; makanan ringan dan keripik berbahan dasar kacang; Susu, keju, mentega dan produk susu lainnya, termasuk susu yang terbuat dari kelapa, kedelai, kambing, domba, dan nasi; kentang yang sudah diolah dan diawetkan; otak-otak ikan; beri (buah), diolah; ayam kukus; Campuran sayur; labu, diolah; Ayam Bakar Bumbu Rujak; daging atau ikan kalengan; sumsum hewan untuk makanan; Rambak kulit sapi; Krim susu; Ayam rempah madu; Getuk Goreng; babat; lidah buaya disiapkan untuk konsumsi manusia; susu organik; Ayam Suwir sambal kecombrang; buncis, disiapkan; sediaan cumi untuk makanan manusia; sate [daging panggang yang ditusuk]; hidangan kari yang sudah dimasak sebelumnya; pepes cumi; sediaan buah merah; hazelnut diawetkan; Ayam Goreng Bumbu Kuning; tahu seafood; patties berbahan dasar kedelai, bit, gandum, bawang putih dan bawang merah; burger berbahan dasar larva serangga [patties]; Maca (tanaman), diolah; jeruk nipis Spanyol olahan; tomat, diolah; ikan yang diawetkan atau diolah (diasap/diasinkan); Ayam Fillet Crispy; kacang oven; minyak nabati; makanan ringan yang terbuat dari daging; minyak dan lemak yang dapat dikonsumsi; minyak sacha inchi; Lappet; kentang yang dimasak; Makanan ringan rumput laut goreng; keripik pepaya; Ranggit; campuran untuk membuat sup; Ayam Bakar Taliwang; hidangan pembuka kemasan beku yang terdiri dari patties dan sosis links berbahan dasar sayuran; daging segar; konsentrat berbahan dasar sayuran untuk memasak; Rumput laut bubuk sebagai bahan baku untuk membuat agar-agar; selai blackberry; susu kambing; Telur; tempura daging; Pangi Dan Saut; ikan olahan; Makanan, makanan ringan dan makanan ringan organik berbahan dasar buah, sayur, yogurt, dan keju; Kentang Balado Petai; kentang goreng termasuk kentang goreng dengan diberi taburan; sup krim; selai kelembak; Kulit Ayam Goreng Tepung; krim asam; Rusip; Batagor Goreng; rumput laut besar yang dikeringkan; tekwan; protein susu untuk konsumsi manusia; pentol gapit; Kenari (kacang), diolah; produk minuman susu dengan rasa; nanas, diolah; kacang dikupas; Bahan pengganti daging; makanan ringan berbahan dasar buah; Manisan Pala; bubur zaitun; lemak paus untuk makanan; Abon Ikan Lele; kulit babi; Veal stock (olahan dari tulang daging sapi muda); cheonggukjang jjigae [Hidangan Korea yang terdiri terutama dari tahu dengan pasta kedelai kaya]; kaldu (stock) daging; makanan ringan berbahan dasar benih probiotik; minuman asam laktat; kacang kedelai, diolah; Ayam Cincane; Iwak Samu (makanan olahan terbuat dari ikan); agar-agar siap saji; laksan; buah ara, kering; Lidah sapi asap; Emping Bengkulu; jagung rebus disiapkan dengan rempah-rempah; klipfish [ikan cod asin dan kering]; Taburan buah untuk digunakan pada es krim; Makanan penutup terbuat dari buah; pasta daging; Ayam Paniki; Jeli sayuran; krim bubuk; Gudeg Nangka; ekstrak tomat; daging sapi; buah-buahan dan sayur-sayuran yang diawetkan, diasinkan, dimaniskan, dikeringkan dan dimasak; Terong Mapui; jamur shiitake, dikeringkan; lemak untuk makanan; cabai rawit olahan; Keripik Pare; bunga yang dapat dimakan, diolah; saus cocol tzatziki; ikan teri asin; minuman susu dengan rasa kopi; ekado; sosis; parmigiana (hidangan) terong; paan masala [olahan kacang, biji dan daun sirih yang digunakan sebagai bahan]; ikan kalengan; minuman berbahan dasar susu, yaitu susu evaporasi; makanan yang disiapkan terutama terdiri dari makanan laut; Bubur buah [purees]; Susu panggang fermentasi; makanan siap saji yang terutama terdiri dari unggas; minuman yang terbuat dari yogurt; Sup Tunjang; minyak colza untuk keperluan kuliner; daging buatan manusia; kentang goreng beku; Makanan ringan organik berbahan dasar yogurt; kelapa, kering; Susu UHT; ayam (tepung) asam manis (Dak-gangjeong); sup kacang dengan aroma susu; Kalumpe (sayur khas kalimantan berbahan dasar daun singkong); kacang yang dilapisi dengan wasabi; kedelasi fermentasi; Olesan berbahan dasar susu; sediaan paprika; Terrines (hidangan) makanan (hasil) laut; makanan minuman berbahan dasar susu, tidak termasuk susu kocok; Minuman berbahan dasar beras [bahan pengganti susu] yang menjadi bahan pengganti makanan cair; bahan makanan yang terbuat dari kacang; Kefir [minuman susu]; Air dadih kering; acar sayuran; ganggang dimakan kering; Empal Goreng; ikan rebus dan kering; makanan yang disiapkan terutama terdiri dari binatang buruan; krimer bukan dari susu; kacang pinus, diolah; kaldu tiram; Makanan ringan berbahan dasar buah kering; burger kelapa [patties]; Gulai Belacan; olesan lemon; daging babi dan kacang kalengan; Udang goreng crispy; ikan, kaleng; susu dan minuman susu; Baby Crab Crispy; gobet (sawut singkong); minyak infus untuk memasak; Makanan yang diolah dari ikan; Hidangan yang dimasak berbahan dasar sayuran, kentang, buah-buahan, daging, unggas, ikan, dan makanan laut; buah dan sayuran yang dimasak; minuman non-alkohol disiapkan dari susu atau yoghurt; daging ayam kemasan; Minyak yang dapat dimakan; jamur matsutake, diawetkan; Susu beraneka rasa; bakso sosis (adonan bakso dalam bentuk sosis); Abon Kepiting; bakso ikan yang digoreng; campuran makanan ringan yang terdiri dari buah kering dan kacang olahan; makanan penutup dibuat terutama dari produk susu; Tetelan; Krim asam (pengganti); blackberry, beku; Ikan tenggiri asam pedas; Kroket; kimchi; semifreddo panna [makanan penutup berbahan dasar semi-whipped krim]; Makanan ringan cumi-cumi goreng; Sup miso; Sari sarang burung; Bakso tahu dengan ikan dan/atau ayam; susu almon; konnyaku (jeli yang dikeringkan yang terbuat dari ujung akar-akaran yang dibumbui); produk olahan ikan dalam botol; susu bubuk, selain untuk bayi; Telur Skotlandia; kacang mete yang dilumuri bubuk coklat; daun anggur (buah), diolah; keju matang; kismis; krim non-susu (krim yang terbuat dari minyak dan/atau lemak yang dapat dimakan); minyak perilla untuk makanan; minuman susu dengan rasa cokelat; ikan plaices, tidak hidup; makanan penutup terbuat dari yogurt, selain yogurt beku; acar; topping kacang; Ayam betutu; buah-buahan yang diolah dalam kemasan; Minyak tengkawang; Rendang siput gonggong; rebung, beku; manisan almond; Sayuran yang dihaluskan (dalam bentuk pasta atau cairan); Ikan Tude; camilan berbahan dasar buah kering;

minuman berbahan dasar susu dengan kandungan buah-buahan; belimbing olahan; Bebek Palekko; Kacang hijau sangrai; mozzarella (dalam bentuk) batangan; bahan pengganti susu; truffle [jamur], diawetkan; Acar Kuning; Minyak kacang brazil; pure labu; Tasak Telu; sayuran instan; Olesan berbahan dasar kacang; biji bunga matahari, disiapkan; Rendang Chicken Sandwich; Akar olahan untuk makanan manusia; produk susu dalam bentuk bubuk untuk membuat es krim; sediaan Ikan; almond (kacang) panggang; daging kaleng, ikan, sayuran dan buah-buahan; ekstrak rumput laut untuk makanan; Kacang olahan; Sediaan kacang kedelai; jujube kering; kacang olahan; udang kelapa; Pepes Ayam; Ayam Tuturuga; kering talas; keripik pisang coklat; sup kernel kacang tanah; minyak zaitun untuk makanan; Gohu (makanan olahan ikan khas ternate); selai jeruk; Minuman yoghurt; minyak lobak; hasil produksi susu soya; krim berbahan dasar sayuran; pepes tahu; Sayur Kambang Tigarun; susu evaporasi; Daging sapi angus; minyak kacang mongongo; minyak ikan yang dapat dimakan untuk keperluan kuliner; sup manis dari kacang hijau; sayuran precut untuk salad; jamur tiram, diawetkan; truffle kering [jamur yang bisa dimakan]; Rujak Samalanga; makanan penutup terdiri dari daging, ikan, unggas atau sayuran; Sate Gogos Pokea; Cumi asam manis; selai buah; Sediaan hidangan serangga; carica; domba (daging), diolah; onion rings (olahan dari bawang); mentega putih; Rendang Ayam Suwir; Ikan goreng tenggiri; zaitun (buah), diolah; keripik usus; sayuran beku-kering; makanan ringan berbahan dasar buah probiotik kering; Sate Kambing; bebek beku; kacang polong, kaleng; Makanan yang terbuat dari daging dan ikan; Dim Sum udang; bahan makanan, yaitu minyak yang menjadi bahan makanan untuk konsumsi manusia; pasta zaitun; Acar bawang putih; minuman saset dengan susu; Sawo Mentega; getuk pisang; Keripik paru; daging babi yang diawetkan; minyak sayur yang bisa dimakan; Salmon (ikan) asap; susu kambing bubuk; minyak macadamia; produk susu; Tahu; Smoked beef cheese sandwich; Sediaan biji labu; sup kacang merah; topping bruschetta; Gulai Tahu; dicampur minyak sayur untuk keperluan kuliner; sauce [kacang dimasak dengan kecap]; Kacang ditaburi gula; minuman berbahan dasar susu almond; Ayam Bumbu Mengkudu; Krim untuk minuman [produk susu]; Cumi Cabe Hijau; Produk tahu (kacang dadih); buah botol; makanan pencuci mulut berbahan dasar susu; Cumi Cah Kangkung; selai stroberi; Kolak Durian; Olesan berbahan dasar telur; Pepaya kalengan; onigiri ayam; kacang yang diawetkan; minyak argan untuk memasak; Makanan pencuci mulut yoghurt selain es krim, es susu dan yoghurt beku; alternatif yogurt berbahan dasar kacang mete; kelapa, diolah; Pasta tomat; chestnut, dipanggang; unggas, tidak hidup; minyak zaitun murni; Salad berbahan dasar hummus; Minuman berbahan dasar susu almond; cranberry, diolah; keripik pisang rasa jeruk kalamansi; mentega apel; sediaan-sediaan untuk membuat yoghurt; Keripik pete; sayuran, dikeringkan; sediaan salad (sayuran); Krim kacang kedelai; lemak kakao; capcay; Sate Bulayak; Minuman berbahan dasar susu kacang tanah; bakso tahu ayam; yuba [kulit tahu]; Sie Reuboh; almond (kacang), diolah; Jagung manis, sudah diproses; sate bebek; Jujube manis; Sup Gangan; Makanan batangan dan makanan ringan batangan berbahan dasar sayuran; Randang Daging; susu tanpa lemak; Kacang hijau asin; terrines sayuran; Semur Daging Sapi; ayam panggang; Sate Ulat Sagu; Gong-gong; Sate Telur Ayam; topping krim untuk makanan pencuci mulut; keripik sukun; Pasta kacang; yoghurt tanpa kandungan susu; siput, kalengan; susu kacang mete; acar pedas; ikan dan kerang yang dapat dimakan (tidak termasuk ikan dan kerang yang hidup); wortel, diolah; mousses berbahan dasar daging; Penganan khas Perancis terbuat dari daging; telur beku; daging terliofilisasi; makanan siap saji terutama terdiri dari tahu; tempe [kedelai fermentasi]; Sate Matang; makanan laut beku; Babi; Sop Ubi; Gulai Telur; sediaan truffle [jamur]; Krim rendah lemak; Ayam goreng Bumbu Lengkuas; Potongan kentang; susu yang berasal dari hewan; Teri Kacang Balado; sediaan hidangan sayuran; sayuran olahan; Gangan Manok (makanan olahan ayam khas kalimantan); nanas, kalengan; pupa lebah olahan untuk makanan manusia; Dampo Pisang; chorizo (sosis babi); pate (pasta hati); Hasil produksi yang terbuat dari susu (Bukan termasuk Minuman); bayam, kalengan; produk makanan terutama terdiri dari daging; buah dan sayuran olahan; blackcurrant, diolah; susu albumin; gooseberry (buah), diolah; Daging kaleng; makan malam pra-paket yang terdiri terutama dari daging; makanan ringan berbahan dasar susu probiotik; ikan dero crispy; fat innkeeper worms yang dapat dimakan (tidak hidup); Sediaan hidangan yang terutama terdiri dari ikan; tauge, diolah; persiapan rumput laut untuk membuat sup; susu barley mutiara China; Ikan Dabu Dabu, diolah; minyak biji semangka; Tumis Nangka Teri Pedas; kepiting, tidak hidup; Olesan hazelnut (kacang); Mangut; telur bebek; makanan laut, yang dikaleng (dilapisi dengan timah); Produk olahan daging sapi; Sediaan kelapa; Tahu Bakso; buah pektin untuk keperluan kuliner; cranberry, beku; Ayam kremes; daging dimasak dalam botol; susu cair atau susu bubuk dengan protein susu untuk orang dewasa dan orang tua; Kacang ketapang, diolah; minyak kacang untuk keperluan kuliner; bawang merah, diolah; keju segar dari Perancis yang menggunakan susu sapi yang dipasteurisasi; Ikan crispy; kacang adzuki, diawetkan; Pasta ikan; irisan daging babi; yakitori (daging ayam yang ditusuk khas Jepang); Makanan beku terutama terdiri dari pengganti daging; minyak biji anggur untuk keperluan kuliner; Ayam Karage; Semur Betawi; dendeng ayam; jamur matsutake, diolah; sediaan sup sayur; jelly dengan rasa teh; Gatang Kenari; Beef Burger; clotted cream (krim padat); Dendeng Balado; kacang mede, diproses; acar dill; Keripik buah-buahan; pengaturan buah olahan; Susu kedelai; sup kacang; bakso tahu ikan; daging yang diawetkan atau diolah; minyak pistachio; patties burger-berbahan dasar kacang adzuki; tomat, diawetkan; Usus Ayam Goreng Tepung; minyak infus untuk keperluan kuliner; buah delima, diolah; fillet ikan; jamur, diolah; tiraditos (Ikan laut yang dipotong, hidangan khas peru]; beri, dikeringkan; biji rami untuk makanan manusia; sup kalengan; keripik kubis; luncheon daging; keripik belut; Lawar; Minuman-minuman berbahan dasar susu mengandung teh; Sayap bebek; selai ceri hitam; Sup Konro; Makanan ringan berbasis buah-buahan- sayur-sayuran- kacang atau kacang-kacangan; buah pinang yang telah diolah; Masakan olahan ayam yang dilapis atau dicampur dengan tepung; Tumis Kembang Kol Paprika; jahe (diawetkan); patties berbahan dasar kedelai, kacang atau sayuran; Abon kerang; bakso isi daging ayam cincang; Sayur Putungo; keripik kepiting; kuning telur; Dampo Durian; Potongan daging ikan tanpa tulang; semur kari rebus, semur dan sup; Daging sapi suwir; Gado-Gado; Makanan siap masak terutama terdiri dari ikan; keripik gedebog pisang; daging olahan [pengganti daging]; makan malam pra-paket yang terdiri terutama dari unggas; Bakso dan/atau lumpia udang; Siomay; Rambak Mangga; minyak almond; Pampis; Se'i (daging asap); Topping berbahan dasar buah untuk makanan; krim pencuci mulut; minuman susu dengan rasa kopi, coklat, coklat atau teh; sup miso yang sudah dimasak sebelumnya; keripik pisang; stok olahan berbahan dasar rumput laut; minuman segar yaitu minuman berbahan dasar susu ditambah krim keju dan gula aren bakar; makanan beku terutama terdiri dari daging, ikan, unggas atau sayuran; Asinan Buah; Ikan tenggiri bakar; sediaan akar rhizoma; mantel kerang disiapkan; daging kalkun (diasinkan atau diasap); Telur Rebus; kimchi [hidangan sayur fermentasi]; mousses ikan; Tumis Kapah; Sop Saudara (sop daging khas sulawesi); makanan penutup terbuat dari pengganti susu; mulberry (buah), diolah; Keripik Tempe Bulat; terrines (hidangan); minyak zaitun untuk keperluan kuliner; Moluska, tidak hidup; keripik kaca; Pallubasa; Krim segar; salad kentang; teripang, tidak hidup; minyak biji kesemek; jelly yang berbahan dasar buah biwa (loquat); Sate Ayam; kacang dengan rasa; potongan daging asap; kacang, diawetkan; Nangka kalengan; pasta makanan yang terbuat dari daging; kacang panggang dalam saus tomat; Manisan Terong; herring roe kering; kura-kura bercangkang lunak, tidak hidup; Sate Yang dipanggang; Acar buah dan sayuran; makanan berbahan dasar sayuran; bakso isi daging sapi cincang; gimjaban [keranjang bumbu]; Gence Ruan (makanan olahan ikan khas kutai); Makanan laut olahan, termasuk makanan laut yang dikemas dalam kaleng dan kantong.; Karee Kemang; buah, direbus; lentil, diawetkan; gnocchi berbahan dasar kentang; sayap ayam; minyak jeruk untuk keperluan kuliner; Minyak zaitun extra virgin; Buah-buahan, yang

diawetkan; Sanggara Balanda (khas Makassar); Keripik talas; Soto; eggnog tanpa-alkohol; minyak biji labu untuk makanan; jerky (daging tanpa lemak); knockwurst (sosis); Acar kaki babi; rennet (enzim); Sayuran pengganti untuk krim; Abon daging; Rendang Tongkol; Uta Kelo; daging kaleng; makan malam pra-paket yang terdiri terutama dari makanan laut; yoghurt rasa buah; salad sayuran precut; susu kacang tanah; Olesan krim keju; Mozarella; wortel, diawetkan; Tumis Jamur; makanan dingin terutama terdiri dari daging; escamoles [larva semut yang dapat dimakan, disiapkan]; keju lembut; omelet; belut, tidak hidup; Rendang Sapi; cold cuts (daging); Makanan pencuci mulut terbuat dari yoghurt, selain es krim, es susu dan yoghurt beku; zaitun diisi dengan almond; Susu kocok; swordfish (ikan), tidak hidup; susu berbahan dasar tumbuh-tumbuhan; Sediaan hidangan serangga dan larva serangga; konsentrat kaldu; minuman berbahan dasar susu oat; bahan pengganti margarin; bola-bola kentang; keripik ubi; rendang belut; patties yang belum dimasak; sosis ikan; Kacang Goyang; Sediaan telur salmon (ikan) laut; susu cair atau susu bubuk untuk anak kecil dan anak-anak; glazed fruits (manisan buah); Ilabulo (makanan khas gorontalo terdiri dari daging, telur, ikan); quenelles; isian berbahan dasar buah untuk hidangan penutup (cobblers); galbi [hidangan daging panggang]; fermentasi susu untuk keperluan kuliner; daging masak; minuman berbahan dasar kedelai sebagai pengganti susu; keripik kentang terbuat dari ubi jalar; Ikan kaleng; kacang dadih; larva serangga yang dapat dimakan, tidak hidup; sujuk [sosis]; esens ayam; daging kemasan; Sediaan bawang dayak; Ginseng merah yang diproses untuk digunakan sebagai sayuran; patties hamburger; Rolade Sapi; olesan berbahan dasar ikan; tomat prem yang sudah dikupas; Pisang Gapit; salmon (ikan), kalengan; jamur hitam yang bisa dimakan kering; produk olahan hasil laut dalam botolan; Ayam Lada Hitam; kacang makadamia, siap sedia; kerang, tidak hidup; keju yang mengandung herbal; udang beku; Manuk Napinadar; minyak sayur untuk makanan; Odeng; Ayam Goreng disiram saos petis; salad buah; irisan daging kambing; daging asap; kacang polong kalengan; minyak bekatul padi untuk keperluan kuliner; Bubuk susu kacang kedelai; Tahu keju seafood; ayam; Lapis Palaro (olahan daging khas maluku); olesan terbuat dari minyak nabati; minuman susu, susu sebagai komponen utama; Srombotan; jeli, selai, saus buah-buahan; iga [potongan daging]; Sate Sosis Sapi; Sediaan kacang brazil; Bubur terong; protein nabati bertekstur untuk digunakan sebagai meat ekstender; makanan ringan yang terbuat dari telur; prem gelap; Keripik ceker ayam; Hidangan utama yang dibuat terutama dari makanan laut; bawang putih panggang; Makanan ringan berbahan dasar polong-polongan (kacang); Usus ayam; Minuman berbahan dasar kedelai digunakan sebagai pengganti susu; Suet (lemak pada pada sapi) untuk makanan; almond ditaburi gula; Sop Lokan Laut; blueberry, keringkan; susu beras untuk digunakan sebagai bahan pengganti susu; minuman berbahan dasar susu kacang; jeli, selai; bawang putih beku; Sediaan daging yang diawetkan; alternatif yogurt berbahan dasar sereal ; minuman pengganti makanan nabati berbasis susu; Makanan siap saji yang berasal dari pengganti unggas; buah-buahan yang dimasak; minyak argan untuk keperluan kuliner; kacang dan makanan ringan berbahan dasar buah kering; kacang tanah, diolah; Minuman yang mengandung putih telur; botifarra [sosis]; Bakso goreng; lemon olahan; keripik talas; potongan keju segar (fresh cheese); Kacang ketapang, diproses; keju lunak (soft-ripened); Ayam crispy isi keju (Ayam goreng tepung isi keju); daging kaleng, ikan, sayuran, dan buah; ceri, beku; pulses (kacang-kacangan), diawetkan; Kacang Goreng; blancmange [makanan penutup berbahan dasar krim]; patties ikan; susu beras untuk keperluan kuliner; acar (ikan) herring; pasta buah; Biji bunga matahari olahan; almond (kacang) berbumbu; Pallumara (masakan makasar berbahan ikan); lemak daging sapi; makanan dingin terutama terdiri dari unggas; minyak hewani untuk keperluan kuliner; susu yang berasal dari tumbuhan; makanan penutup yang dibuat dari susu, selain es krim atau yoghurt beku; sup yang dimasak sebelumnya; Selai Jeruk Kalamansi; kacang kacang; Susu protein dari telur; Es Brenebon; Makanan ringan organik berbahan dasar buah; campuran buah kering; biji bunga matahari, diolah; bubuk untuk membuat susu kocok; saus kacang; keripik jamur; paprika jalapeno yang dilapisi tepung roti dan digoreng; Saus apel; susu pasteurisasi; minyak terhidrogenasi untuk makanan; Abon Kuda; minyak poppyseed untuk keperluan kuliner; selai rasberi; berry diawetkan; sayuran cepat beku; tahini [pasta biji wijen]; Kacang panggang; sosis hot dog; Ampela ayam pedas; polong-polongan (kacang), diolah; hummus; wortel, kalengan; yogurt Yunani; makanan pengganti, yaitu pengganti daging berbahan nabati, pengganti ikan berbahan nabati, dan pengganti daging ayam berbahan nabati; Minyak kenari (kacang); pepaya (buah), diolah; Bau Piapi; jagung rebus; Daging ayam asap; Buah yang dilapisi gula; Susu protein; kaldu ayam; makanan olahan sayuran segar atau beku yang dicincang dan dibentuk bulat pipih; rumput laut panggang; kacang, dikeringkan; Namgka goreng; semur kari instan atau yang sudah dimasak sebelumnya; bawang olahan; hummus [pasta buncis]; Bistik Daging Sapi; bubur buah acai; collard greens (kacang-kacangan), diolah; Susu kacang kedelai; Baso Tahu; Cumi beku; kacang kedelai yang sudah disiapkan; Produk makanan dengan dasar yoghurt; ceri(buah), diolah; makanan laut tempura; Uling (Belut); pempek adaan; snack bar berbahan dasar yogurt; keju dari susu domba; kaldu; Makanan pengganti daging, yaitu, protein berbahan dasar tanaman, protein berbahan dasar sayuran; sosis darah; hidangan utama beku yang telah dikemas sebelumnya yang sebagian besar terdiri dari makanan laut; protein nabati bertekstur; ganjang-gejang [kepiting yang direndam dalam kecap]; Cumi krispi; truffle, diawetkan; zat perekat (gluten) yang digoreng; Onigiri Daging; minyak biji kurma; pasta jambu biji; Susu dan produk susu, termasuk yang dicampur dengan produk lain (memiliki produk susu dan susu sebagai kandungan utama) dan pengganti yang sama dan produk yang dibuat darinya (tidak termasuk dalam kelas lain) khususnya minuman susu dan susu bubuk, baik dengan perasa maupun tidak; Pesmol; produk mengandung susu dan pengganti susu; Jeli ginseng merah; Krim kocok bukan dari susu; Tuna (ikan), tidak hidup; Daging kelapa yang dikeringkan; Ayam Woku Woku; produk makanan terutama terbuat dari buah-buahan; Kangkung belacan; Berry hawthorn kering; pir, diolah; kentang goreng singkong; campuran yang mengandung lemak untuk irisan roti; minyak biji labu untuk keperluan kuliner; Kacang hijau garing; Ikan dori goreng tepung; kentang tumbuk; buah dan sayuran yang diawetkan, dikeringkan dan dimasak; sayuran olahan dan buah olahan; chuños [kentang beku-kering]; Tinoransak; blackberry, diolah; Kaldu tom yam; Sediaan terompet hitam [jamur]; usus untuk membuat selubung sosis; sup instan atau sebelum-dimasak; mengolah sayuran akar yang bisa dimakan; Krim buatan, yaitu krim dengan bahan dasar sayuran; Sayur lempah darat; Randang Ubi; kismis merah, beku; Buah beku-kering dan makanan ringan yoghurt; jamur murni; Woku Blanga; makanan ringan berbahan dasar biji; Kuah Pliek U; Leci kalengan; minyak hewani untuk makanan; otak-otak; vegetarian chili; Produk daging kepiting; daging buatan instan; masakan matang yang terbuat dari daging sapi, ikan, ayam yang dimasak, dikeringkan, dibekukan, diawetkan; minuman dan bubuk berbahan dasar susu; susu cair atau susu bubuk dengan vitamin dan mineral untuk orang dewasa dan orang tua; Buah beku; Pisang olahan; Tape singkong; Sediaan pistachio (kacang-kacangan); semangka, disiapkan; caponata (hidangan); Telur rebus; daging ayam yang diasinkan; Sale pisang; terong, diolah; minyak kacang kedelai untuk keperluan kuliner; krimer berbahan utama susu; jamur jerami, diawetkan; Abon Udang; minyak sawit untuk makanan; selai blackcurrant; alternatif yogurt berbahan dasar kacang almond; olein (cair) dari proses hydroginasi biji kelapa sawit (untuk makanan); Pempek; susu bubuk kering (selain untuk bayi) di kelas ini; daging beku; bakso telur ayam; minuman berbahan dasar yogurt; daging yang diliofilisasi; bahan makanan berbahan dasar ikan; minyak nabati untuk bahan makanan; Gumbo (sup); Minuman berbahan dasar susu dengan rasa cokelat; chanterelles [jamur], diawetkan; benih disiapkan untuk makanan manusia, bukan sebagai bumbu atau perasa; Tumis Daun Singkong; nugget sapi; Lansyen ayam; protein nabati yang secara tekstur belum terbentuk untuk digunakan sebagai pengganti daging; Keripik tulang ikan; mentega madu; isinglass (gelatine) untuk makanan;

daging, diawetkan; Bakso dan/atau kue (perkedel) gurita; daging asin; Natinombur; keripik singkong; minyak dan lemak untuk makanan, termasuk minyak sawit; lemak kakao untuk makanan; Dadih ikan keju; Bakso dan/atau kue (perkedel) sayuran; minyak inti sawit untuk keperluan kuliner; Oalahan daging untuk isian burger; hidangan pembuka yang terdiri terutama dari makanan laut; putih telur; buah-buahan, kaleng; pasta labu; kacang-kacangan yang dapat dimakan; tempura jamur; Ikan tuna, diawetkan; buncis, dikeringkan; Susu cair dalam kemasan; Tauge kalengan; minyak jagung untuk makanan; Minuman berbahan dasar susu; susu, keju, mentega, yogurt dan produk susu lainnya; makanan ringan berbahan dasar larva serangga; Urap; Gangan Asam Banjar (makanan olahan ikan khas kalimantan); Tumis Buncis; bunga olahan yang bisa dimakan dalam bentuk kristal; sayuran tidak dimasak, disiapkan; Fish maw (olahan dari ikan); kroket salmon; Minuman yang berbahan dasar susu; pasta telur kepiting; siomay ikan; kerang biru, tidak hidup; saus buah; susu non-dairi dan susu bubuk, yaitu susu bubuk berbahan dasar tanaman, sayuran, gandum, kacang-kacangan, biji-bijian dan buah-buahan; sosis solo ayam; keripik sayuran; Serundeng daging; Sediaan kacang polong; Acar Pesmol; minuman asam laktosa (produk buah, bukan susu); Daging ayam beku; dendeng ikan; Keju kocok; minyak untuk makanan; susu umur panjang (tahan lama); makanan penutup berbahan dasar susu (mendominasi susu); makanan ringan berbahan dasar kentang; burger bebek renyah; Tempe Bacem Jogja; Keripik tahu; krim bubuk (produk susu); Selubung makanan (berupa) selulosa berkertas; Rebung; Telur Pindang; Kacang Bawang; jaban gim [bejana berbumbu]; Krim kocok untuk topping yang bukan berbahan dasar susu; abura-age [potongan tahu goreng]; Kaledo; ayam pedas; Susu kaleng; pecan manisan; pasta bawang putih untuk keperluan kuliner; makanan pengganti berbahan dasar buah dalam bentuk batangan (non-medis); mousses ayam; daging giling; Kaldu daging domba; Kaldu pati sapi yang dapat diminum; bayam, dimasak; jus sayuran untuk memasak; makanan pengganti daging yang dibekukan; Protein untuk penggunaan sebagai suatu bahan tambahan makanan; Pasta makanan yang terbuat dari ikan; Kacang Telur; Ayam Geprek Keju; konsentrat kaldu daging; sayuran, kaleng; Agar-agar untuk makanan; makanan laut olahan; keju cheddar; ginseng dan ginseng merah kukus; Sediaan berbahan dasar susu untuk membuat minuman; irisan sayuran, kaleng; Rukem (Buah-Buahan); kacang, kalengan; Balado Kentang-Teri; Kohu-Kohu (urap khas maluku); Sediaan biji wijen; bakso ayam; Keripik kulit ayam; kkakdugi [kimchi lobak potong dadu]; keripik ikan dero; kanten [potongan agar-agar kering]; Sate Makanan Laut (Seafood); kornet ayam; Lotek; terompet hitam [jamur], diolah; Pepes Tempe; bratwurst (saus); bawang, diawetkan; Susu kental manis; cod (ikan), tidak hidup; minyak biji kapas untuk keperluan kuliner; manisan jahe; Kaldu daging sapi; minyak kelapa organik untuk digunakan dalam memasak dan persiapan makanan; gelatin; Susu full cream; Keripik basreng; Kacang dadih yang difermentasi; gulungan cumi-cumi; Ikan (dalam bentuk) batangan; gelatin daging; zaitun olahan, kalengan; produk susu bebas laktosa; Ikan Kembung Asam Pedas; kebab pisang; minyak campuran untuk makanan; produk daging berupa burger [roti daging]; Gulai Tempe; bakso ikan yang tidak digoreng; Saus berbahan dasar susu; sayuran diawetkan dalam cuka; Makanan ringan berbahan dasar singkong; keju; Leher bebek; krim segar; Kembang tahu pita; pektin untuk keperluan kuliner; Abon ikan; lentil (kacang), diolah; aburaage (tahu goreng); almond panggang; tomat yang sudah dikupas; olesan nabati; Kaldu pati ayam yang dapat diminum; Air kaldu yang dipadatkan; Gudeg; potongan tahu beku-kering [kohri-dofu]; minuman berenergi berbahan dasar susu; Kepiting santan; Sediaan Trout (ikan) laut; keju buatan (atau keju tiruan); Sup bakso matzo; susu cair atau susu bubuk untuk orang dewasa dan orang tua; gulungan kol diisi dengan daging; labu olahan; stik talas; sosis daging; rendang jamur; sultana (buah anggur yang dikeringkan); makanan ringan berbahan dasar ikan; mascarpone (keju); sayuran yang diawetkan dalam minyak; pecan (kacang-kacangan), diolah; Cakalang Suwir Kecombrang; kulit buah; marrons glacés [manisan chestnuts]; zaitun yang diawetkan, dikeringkan dan dimasak; Sayuran yang dikalengkan, dibekukan, dikeringkan atau dimasak; Sayur sop; ayam kecap; Teri Krispi; Protein kedelai; kue ikan thailand; truffle [jamur], diolah; mango lassi; santan untuk masak; Sate Telur Burung; minyak colza untuk makanan; makanan utama yang sebagian besar terdiri dari daging; dimsum; burger kinoa [patties]; produk makanan laut olahan; Ikan teri pedas; Mentega almond; Produk susu alami atau berperisa yang difermentasi; Sari-sari daging; campuran makanan ringan yang terdiri dari kacang wasabi, kacang olahan, buah atau kismis kering; Makanan pembuka yang terutama terdiri dari daging, ikan, unggas dan sayuran; makanan ringan dengan bahan utama daging; susu; Bacah Daging; kelapa parut; persiapan untuk membuat sup; peuyeum; Sambusa; minyak biji asam jawa; Rendang Daging Suwir; sediaan untuk membuat tumis yang utamanya terdiri dari daging dan sayuran; rösti (hidangan dari kentang); alginat untuk keperluan kuliner; kulit bahtera, tidak hidup; Ayam Gota; Sop Iga; pistachio (kacang-kacangan), diolah; Kelapa dikeringkan; minyak nabati untuk keperluan kuliner; Makanan (hasil) laut, diolah; Ikan Dole; minuman susu dengan rasa teh; keripik kedelai; ikan perches, tidak hidup; Anyang Pakis; daging panggang; selai; surimi (daging ikan yang dilumatkan); salad buah dan sayuran; kaktus olahan untuk makanan; air dadih; Makanan penutup berbahan dasar susu; Keripik Sotong; ikan goreng; fillet haddock (ikan); Bekakak Ayam; Sediaan buah delima; susu acidophilus; crawfish (udang), tidak hidup; Siput Gong Gong; susu non-dairi dan susu berbahan dasar tanaman, sayuran, gandum, kacang-kacangan, biji-bijian dan buah-buahan; Makanan batangan dan makanan ringan batangan yang berbahan dasar buah; meju [Kacang kedelai fermentasi gaya Korea]; ceriping talas; abon cabai bawang merah; Woku Balaga Ikan Mas; Gulai Terjun (gulai daging khas jambi); buah-buahan yang difermentasi; Minuman berbahan dasar susu beraroma; selai blueberry; minuman-minuman berbahan dasar susu kedelai; kaldu sup; produk susu nabati; salmon yang diawetkan atau diolah; bawang merah, diawetkan; salad unggas; bahan pengganti daging berbahan dasar serangga; sediaan nanas; Santan (minuman); makanan penutup (dessert) yang berbahan dasar kacang; cumi, tidak hidup; Rendang Paru; keju dicampur; ceri, diawetkan; Krim kocok beku bukan dari susu; krim [susu sebagai unsur utama]; Sediaan zaitun; Ayam Bumbu Sate; kuaci; makanan ringan berbahan dasar kacang probiotik; kacang-kacangan yang diawetkan; sediaan berbahan dasar serangga untuk membuat susu kocok; Kepingan hazelnut (kacang); produk makanan yang terbuat dari ikan; Buah kurma; Krim kocok bukan berbahan dasar susu; krim senyawa (compound cream) (krim yang terbuat dari krim susu dan minyak dan/atau lemak yang dapat dimakan); Sate Udang; makan malam pra-paket yang terdiri terutama dari ikan; minuman berbahan dasar susu dengan kandungan kopi; Hasil produksi susu; Keripik rumput laut; rumput laut hijiki yang belum diolah [ganggang coklat]; rumput laut yang dapat dimakan, diolah; susu kedelai untuk keperluan kuliner; makanan utama yang sebagian besar terdiri dari ikan; makanan ringan terutama terdiri dari buah-buahan dan kacang-kacangan; keju putih lembut; Ratatouille (makanan vegetarian); Lumpia Ayam; Umbut-Umbutan (Daging Buah Rambutan); ceviche (hidangan laut); krim; minyak rapa untuk makanan; veggie pâté; Salad sayuran; makanan ringan dan keripik berbahan dasar kedelai; Udang Selingkuh; Lawa (olahan ikan khas bugis); Minuman terbuat utamanya dari susu atau produk susu, minuman susu (didominasi susu), minuman susu mengandung buah; sayuran, dimasak; makanan kemasan untuk anak-anak dengan bahan utama daging, ikan, unggas atau sayuran; Makanan siap saji yang terdiri dari pengganti ikan atau makanan laut; ekstrak daging; ikan goreng rempah; campuran daging yang diawetkan, dikeringkan atau dimasak; landak laut hasil fermentasi garam; Sayur asem; irisan daging sapi; makanan pengganti berbahan dasar kacang dalam bentuk batangan (non-medis); ayam goreng rempah; Perkedel Nike; susu bubuk rasa untuk membuat minuman; sayuran yang diliofilisasi; yoghurt terbuat dari susu kambing; Buah dan sayuran kaleng, dikeringkan dan diawetkan; daging, ikan, unggas dan binatang buruan; sediaan chanterelles [jamur]; Karedok; Jagung muda kalengan; Pastry isi daging; Kripik ikan; Keripik kentang; Selai; minyak biji delima; otak-otak ikan tenggiri; kakap merah (ikan), tidak hidup; Duo

Sale (teri balado khas palu); pengganti daging berbahan dasar polong-polongan; Hidangan utama yang terutama terdiri dari daging, ikan, unggas dan sayuran; Keripik Kentang Telur Asin; patties berbahan kedelai; sediaan kacang-kacangan untuk makanan manusia; koridofu (dadih kacang kedelai beku kemudian dikeringkan); kacang mete yang diolah; Silver carps (Ikan), tidak hidup; arracacha yang diproses [wortel putih]; Tahu goreng isi; ubi jalar, diolah; lemak kelapa; minyak kacang kemiri; produk makanan daging yang diawetkan; strained (yogurt padat) tanpa air dadih (whey); Kacang ketapang, dikeringkan; Sediaan daun bawang; singkong, diolah; tepung ikan untuk makanan manusia; keju peram; Sediaan bawang; biji rami olahan; Bakso dan/atau kue (perkedel) ikan dan ayam; Sediaan jagung rebus; sediaan berbahan dasar larva serangga; jus lemon untuk keperluan kuliner; santan bubuk; susu kurma; Minuman susu (dengan susu sebagai kandungan utama) baik dengan tambahan bahan lainnya atau tidak; smetana [krim asam]; krim menjadi produk susu; Jeli; Keju krim untuk makanan pencuci mulut; Dendeng Aceh; minuman yogurt yang dicampur perasa kopi; Minuman buah atau sayuran terdiri terutama dari produk susu; selubung sosis, alami atau buatan; bahan pengganti susu fermentasi; Sediaan wortel; bakso ikan; Nugget tempe; kubis seledri, beku; minyak biji rami untuk makanan; Krim kocok beku; Kacang yang diproses, dikeringkan, atau diolah; sate jamur; Buah potongan; zaitun diisi dengan pesto dalam minyak bunga matahari; manisan kacang; sotong, tidak hidup; selubung sosis; pengaturan buah potong; daging, unggas dan binatang buruan; Ayam Rica Rica; JEROAN AYAM; bakso telur sapi; bubuk lecitin yang dapat dimakan; minyak dan lemak untuk makanan; pentol olahan daging; olahan daging ayam untuk isian roti burger; Susu Kedelai Kental; minyak wijen untuk makanan; Ale Ale; persiapan berbahan dasar susu untuk membuat minuman; minyak kacang; susu dan produk susu, tidak termasuk es krim, es susu dan yogurt beku; Ikan pari lempah kuning; Kacang mede, dikeringkan; Ayam Fillet Goreng Tepung Asam Manis; fillet dada ayam; sup manis dari kacang; guacamole [alpukat dihaluskan]; jeli ikan; flakseed untuk makanan manusia; konsentrat sayuran untuk keperluan kuliner; minuman berbahan dasar susu; Tudai; Selai almon; Erwe (masakan daging anjing khas manado); sediaan pulses (kacang-kacangan); ayam giling; Makanan pembuka beku terutama terdiri dari daging; Ayam Isi Buluh; Ayam goreng jawa; Susu dan produk susu; daging panggang direndam dalam saus kedelai; sediaan berbahan dasar serangga; Se'i Daging Sapi; tahu (dadih kacang kedelai); blackcurrant, beku; pangsit berbahan dasar kentang; lobster berduri, tidak hidup; Buah-buahan beku yang diawetkan; Plum Kering; makanan pembuka yang terutama terdiri dari daging, ikan, unggas atau sayuran; Yogurts dengan rasa; makanan ringan manisan buah; biji pisang, diolah; Susu dan produk susu, termasuk minuman berbahan dasar susu, susu UHT, susu bubuk, dan produk susu yang diperkaya dengan tambahan nutrisi, vitamin dan/atau mineral; Ayam olahan ; daging yang berasal dari rekayasa laboratorium; telur bitan; selai srikaya; Sediaan buah-buahan; Rolade Daun Singkong; Geprek Daging; Ayam Tangkap; telur cair utuh (tanpa cangkang); Gurita asin; Selai jahe; Kezuri-bushi (serpihan daging ikan yang dikeringkan); minyak kedelai untuk makanan; hidangan daging siap; Hidangan dari daging kornet; jamur porcini, diawetkan; kubis, diolah; jamur yang dapat dimakan, diolah; makanan ringan/ camilan yang disiapkan terutama terdiri dari sayuran segar; pembungkus sosis, alami atau buatan; tablet susu sapi; makanan penutup terbuat dari produk susu; Pempek Ikan Tenggiri; susu beras; minuman berbahan dasar susu dengan kandungan jus buah; kacang dadih [tahu]; shepherd's pie; pengganti susu yang berasal dari nabati; sosis bologna; ceri maraschino; apel, diolah; Sate Ikan; Makanan ringan berbahan dasar protein whey dan kedelai; daun bawang, diolah; daging kornet; kacang merah, diawetkan; santan; yoghurt untuk membuat custard; daging olahan; lengkeng kering; katak yang bisa dimakan, tidak hidup; tiram, tidak hidup; minyak sapote; minyak sayur untuk keperluan kuliner; Krengsengan Ayam; Tumis Wortel Kacang Polong; sayuran yang dikalengkan; Sup-sup, bahan-bahan untuk membuat sup; serangga yang dapat dimakan, tidak hidup; morels [jamur], diawetkan; makanan berbahan dasar buah; telur yang dikeringkan; fillet ikan teri; selai ceri; olahan makanan terutama terdiri dari produk daging; Konro Bakar; kacang olahan, biji dan daun sirih digunakan sebagai bahan pan masala; keripik buah; susu dengan penambahan kandungan vitamin D; batagor; Asam pedas Ikan Baung; susu pertumbuhan untuk anak kecil dan anak-anak; Susu wijen pengganti susu; seramida (ceramide) susu (produk susu); bakso lobster yang dibumbui; susu kental; étouffée (makanan olahan seafood ala louisiana); mortadella (sosis); Makanan yang mengandung kacang yang telah dimasak, kacang yang telah dikeringkan, atau kacang kedelai; minuman rasa stroberi berbahan dasar susu; Kaldu sapi yang dapat diminum; kacang panggang; Ayam Balado; pisang raja goreng; macadamias (kacang-kacangan), diolah; kari; kerang kering; ayam bumbu beku (frozen) siap saji; kacang kedelai fermentasi [natto]; kolak buah; Krim yang menjadi sediaan olahan terbuat dari buah-buahan dan krim; Dendeng Batoko Cabai Hijau; sup; Ikan Salem; ayam goreng kremes; Selai berbahan dasar susu; sediaan jamur enokitake; Topping dan isi berbahan dasar buah untuk makanan penutup, gula-gula, pastry dan produk roti; Getuk Panggang; daging kering; terrines ayam; Kepingan kiwi (buah); kedelai yang sudah diolah dan diawetkan; Cincau; Opor Ayam; Sediaan edamame (kacang-kacangan); sosis yang diawetkan; Kacang hijau goreng; nuget; bubuk berbahan dasar susu yang diperkaya dengan protein, mineral dan vitamin untuk membuat smoothie; minyak canola; namemono (pasta dari kacang kedelai yang difermentasi, bukan untuk sup); jelly dengan rasa almond; patties vegetarian; makanan siap saji beku yang terutama terdiri dari unggas; Gulai Kemba'ang; makanan siap saji terutama terdiri dari pengganti daging, sayur-sayuran, polong-polongan yang diolah, kacang-kacangan yang diolah atau kacang yang diolah; yoghurt berdasarkan pengganti susu; prem (buah); susu fermentasi; Sosis ayam; keripik udang; Buah-buahan kaleng; siput, dimasak; Ikan Komu Asar; Prem asin; Ikan jebung bakar; keripik nangka; pir, diawetkan; Buah kelapa; salmon (ikan), tidak hidup; bahan-bahan produk olahan susu untuk membuat roti; Tahu Isi; susu sapi; Minyak jagung; Jamur geprek; makanan pra-paket yang terutama terdiri dari ikan; Sediaan rebung; jagung manis, diolah; Babi Guling; susu almond untuk keperluan kuliner; daging, kaleng; artichoke, diolah; pasta ikan teri; sup kari yang sudah dimasak; Ikan Asap Selais; Ikan Asin Richa; Keripik ubi dengan perasa; produk ikan kaleng; minyak beechnut; makanan berbahan dasar daging; Manisan buah; topping dan isi yang terbuat dari susu gandum, susu berbahan dasar kacang, dan minyak inti kelapa sawit untuk makanan penutup, gula-gula, pastry dan produk roti; Rabo Ruan (olahan ikan khas kalimantan); bakso urat; quenelles [daging]; sediaan bubuk untuk membuat minuman susu; clementine (buah), diolah; Bawang dayak, dikeringkan; Tahu Aci; bisques (sup); hidangan kari jepang yang sudah dimasak sebelumnya; minuman yogurt yang dicampur ice cream; telur ikan olahan; Produk olahan daging udang; bayam, beku; Daging kalkun; pempek ikan; produk daging berupa patties daging burger; jeruk bali (buah), diolah; bakso isi daging ikan cincang; makanan penutup terbuat dari susu; daging sapi kering; Babi panggang merah [char siu]; Sayuran dan buah olahan; Gulai Nangka; minyak biji apel; minyak goreng; produk daging; kornet kotak; Kabuto (makanan khas ssulawesi terbuat dari singkong); Sayuran dikeringkan; keju Fondue; bakso sosis ikan; Minuman bakteri asam laktat; Sate Tuna Gorontalo; Hidangan dari labu; Cakalang Fufu; pinang olahan; Makanan pembuka beku terutama terdiri dari buah-buahan; Konsentrat dan isolat protein kedelai; bakso aci yang diawetkan; antipasti (hidangan pembuka); zaitun, kalengan; Hasil-hasil produksi susu; minyak nabati yang berasal dari ikan [selain minyak ikan cod]; Sarang burung dengan gula batu yang bisa dimakan; minyak biji camellia untuk makanan; makanan pembuka beku yang sebagian besar terdiri dari makanan laut; Semur Jengkol; susu dengan sereal; Ayam goreng crispy; air kaldu; cabai dengan keju; Minyak canola; compotes (hidangan penutup); Empal Sapi; karper, tidak hidup; santan untuk keperluan kuliner; lemak babi; Rebung Asam Undak Liling; sosis tidak dimasak; bubuk dadih (produk susu); kacang asin; ikan beku yang dimasak; cumi kering; acar Jalapenos; somay; dendeng; daging babi olahan; Randang Jengkol; telur asin; Sayuran

(tambahan pate); singkong beku; kacang kedelai olahan; daging sapi olahan; zaitun, kering; asinan kubis; Water chestnuts, diolah; ceri, keringkan; Vegetable meat ball; buah buahan kalengan; hidangan yang disiapkan terutama terdiri dari ikan dan makanan laut; Ayam Geprek Sambal Matah; kedelai yang diawetkan untuk makanan; pentol olahan ikan; pasta artichoke; krim keju; biji pinang, diproses; salad ayam; sayuran dikalengkan; Rebon (Udang Kecil); Kacang Langkoseng; jamur matsutake, dikeringkan; Pisang Epe; makanan penutup dibuat terutama dari pengganti susu; bunga yang bisa dimakan, kering; jeruk mandarin (buah), diolah; Sate Temburung; sosis corn dog; makanan batangan berbahan dasar buah, kacang dan sayuran; susu almon dengan rasa dan tanpa rasa; Paru goreng; Biji yang dapat dimakan, diolah; Orek Tempe Kacang; Ekstrak susu kedelai; boletes [jamur], diawetkan; putih telur cair; minyak berbumbu; buah mengkudu, diolah; kacang kedelai kering; pulses (kacang-kacangan) disiapkan untuk makanan manusia; krimer kopi tanpa kandungan susu; Juhu Umbut Rotan; mentega dengan bumbu; Yoghurt vanilla; bubur buah; Tumis Bunga Pepaya; buah-buahan dan sayuran kering; Singkong goreng; dadih; irisan sayuran; Pisang goreng madu; kkakdugi [Hidangan lobak fermentasi Korea]; sediaan sayuran akar; kentang, diawetkan; Dengdeng Batoko Cabai Hijau; produk makanan terutama terdiri dari pengganti daging, sayur-sayuran, polong-polongan yang diolah, kacang-kacangan yang diolah atau kacang yang diolah; hearts of palm (olahan dari inti daging tanaman kelapa sawit), diolah; makarel, kalengan; seolleongtang [kaldu tulang sapi Korea]; bakso sosis ayam; Lembar rumput laut panggang; kacang macadamia, diproses; Minuman susu terdiri dari buah-buahan; Rawon; Ayam Panggang; Tumis Tempe Kecap; Sediaan biji chia; Soto Ketupat; Ikan Dori Bumbu Bali; susu bebas laktosa; minyak kacang kedelai untuk memasak; Lempah Kulat; hazelnut (kacang), diolah; got-gam [kesemek kering]; kacang polong, diolah; burger patties kedelai; Krim chantilly; buah beri yang diawetkan; bakso campur; daging yang telah diawetkan sebelumnya dan siap untuk dimasak; kacang diberi bumbu; Produk Susu Bubuk; Gulai Ikan Patin; Ayam goreng Kalasan; kacang kedelai, diawetkan, untuk dimakan; salad sayuran; chuños [kentang kering]; daging yang berasal dari rekayasa teknologi pertanian; daging beku-kering; acar bawang; makanan pra-paket yang terutama terdiri dari unggas; jeruk darah (buah), diolah; Sediaan-sediaan makanan berbahan dasar susu; Saksang; bit, diolah; lemak yang bisa dimakan; tempura yang berisi campuran sayuran dan makanan laut (Kakiage); kacang tanah, diawetkan; Ayam ungkep; sayuran beku olahan; sediaan untuk membuat sup; acar mentimun; pulses (kacang-kacangan), diolah; Manday (olahan kulit cempedak khas kalimantan); Produk Susu Asam; Susu jahe; buah, diawetkan; telur bacem; olesan berbahan dasar sayuran; keju putih; isian buah untuk roti dan kue; acar kulit semangka; protein whey; dairy-based drinks; campuran sup; kaldu beku; rebung, dikeringkan; sate usus ayam; kacang mede, diolah; Lemak kelapa; Makanan berbahan dasar ketela pohon; kumara (kentang manis), diolah; Soto Udang; minyak lavander untuk keperluan kuliner; siomay beku; artichoke, diawetkan; minyak bunga matahari untuk makanan; Sea bream (ikan), tidak hidup; makanan dingin yang sebagian besar terdiri dari daging; jamur enokitake, diawetkan; jamur porcini, diolah; Cream Soup; Makanan yang terbuat dari minyak, lemak, dan kacang yang telah diolah; Hidangan (dessert) dari cranberry; alternatif yogurt berbahan dasar tanpa susu; Kaldu bakso; jeli siap saji; jicama (bangkuang), diolah; Bawang putih goreng; raspberry, diolah; Bandeng presto (bandeng duri lunak); kering kentang; buah dan sayuran yang diawetkan; patties burger daging babi; kacang, kaleng; ekstrak daging sapi panggang; Tumis Wortel Kembang Kol; bahan pengganti mentega; minyak jagung; Protein nabati yang secara tekstur sudah terbentuk untuk digunakan sebagai pengganti daging; jelly yang terbuat dari tempurung kura-kura dan campuran beragam tanaman herbal (Gui Ling Gao); keju feta; Ikan Tuna; produk nutrisi olahraga berbasis susu; Paniki; rumput laut olahan yang dapat dimakan; sup kental tomat; Coto Makassar; patties kedelai; Kurma; stearin (padat) dari proses hydroginasi biji kelapa sawit (untuk makanan); bahan pengganti produk susu berbahan dasar serangga; game (daging), tidak hidup; minyak kacang pinus; ceriping ubi; patties kalkun; Spirulina (ganggang) olahan; daging sapi rebus; dal [hidangan siap saji]; blueberry, beku; udang karang, tidak hidup; bawang putih olahan digunakan sebagai sayuran===

210	Nomor Permohonan	:	DID2024100659	540 Etiket
220	Tanggal Penerimaan	:	03/10/2024 16:11:32	
320	Prioritas	:		
730	Nama Pemohon	:	OMAN	
	Alamat Pemohon	:	KP. KELAPA DUA RT 001/RW 004 JAYASAKTI,	
740	Nama Kuasa	:		
	Alamat Kuasa	:		
	Tipe Merek	:	Merek Kata dan Lukisan	
	Nama Referensi Label Merek	:	SEAFOOD JANG OMAN	
566	Arti Bahasa	:	Tidak Ada Terjemahan	
591	Uraian Warna	:	MERAH, KUNING, COKLAT, HITAM, HIJAU	
511	Kelas Barang/Jasa	:	29	
510	Uraian Barang/Jasa	:	===makanan yang disiapkan terutama terdiri dari makanan laut; hidangan yang disiapkan terutama terdiri dari ikan dan makanan laut; Hidangan utama yang dibuat terutama dari makanan laut===	

210	Nomor Permohonan	:	DID2024100330	540 Etiket
220	Tanggal Penerimaan	:	03/10/2024 10:35:56	
320	Prioritas	:		
730	Nama Pemohon	:	Moch Zainul Arifin	
	Alamat Pemohon	:	Dusun Lidan RT 03 RW 06 Desa Kembangbilo Kec.	

740 Nama Kuasa :
Alamat Kuasa :

Tipe Merek : Merek Kata dan Lukisan
Nama Referensi Label Merek : BACIGAR
566 Arti Bahasa :
591 Uraian Warna : Merah, Jingga, Hijau dan Putih
511 Kelas Barang/Jasa : 29
510 Uraian Barang/Jasa : ===bakso; bakso aci yang diawetkan; bakso aci ikan===

---

210 Nomor Permohonan : DID2024100268 540 Etiket
220 Tanggal Penerimaan : 02/10/2024 23:38:19
320 Prioritas :
730 Nama Pemohon : SAPUTRA AJI HASMANA
Alamat Pemohon : JALAN SADEWO 4 RT 4 RW 1 DS. WONOKARTO KEL.
740 Nama Kuasa :
Alamat Kuasa :

Tipe Merek : Merek Kata dan Lukisan
Nama Referensi Label Merek : KACANG METE HASMANA
566 Arti Bahasa : Tidak Ada Terjemahan
591 Uraian Warna : MERAH, KUNING, HIJAU, COKLAT TUA, COKLAT MUDA, HITAM
511 Kelas Barang/Jasa : 29, 31
510 Uraian Barang/Jasa : ===Kacang mete panggang; kacang mete yang diolah; kacang mete yang dilumuri bubuk coklat===
===kacang mete, segar===

---

210 Nomor Permohonan : DID2024100702 540 Etiket
220 Tanggal Penerimaan : 03/10/2024 17:48:59
320 Prioritas :
730 Nama Pemohon : LIE SUI KONG
Alamat Pemohon : JL. BOULEVARD PALM RAYA NO. 2623 RT.006, RW.
740 Nama Kuasa :
Alamat Kuasa :

Tipe Merek : Merek Kata dan Lukisan
Nama Referensi Label Merek : ARINDA ANGGUR KOREYA + LUKISAN
566 Arti Bahasa : Tidak Ada Terjemahan
591 Uraian Warna : Ungu, merah, hijau, putih
511 Kelas Barang/Jasa : 29
510 Uraian Barang/Jasa : ===Susu dan produk susu, termasuk yang dicampur dengan produk lain (memiliki produk susu dan susu sebagai kandungan utama) dan pengganti yang sama dan produk yang dibuat darinya (tidak termasuk dalam kelas lain) khususnya minuman susu dan susu bubuk, baik dengan perasa maupun tidak; minuman susu dengan rasa teh; jeli buah; krim untuk minuman; olesan buah; jus buah untuk memasak; markisa (buah), diolah; minuman berbahan dasar susu dengan kandungan buah-buahan; Buah dan sayuran kaleng, dikeringkan dan diawetkan; half and half (minuman) [campuran susu dan krim]; buah dan sayuran olahan; Topping berbahan dasar buah untuk makanan; Buah dan sayur yang dikeringkan; saus buah; minuman pengganti makanan yang diperkaya dengan protein, vitamin dan mineral; Minuman yogurt yang dicampur biji-bijian; minuman berbahan dasar susu dengan toping : boba, pearl, jelly; Asinan Buah; Minuman berbahan dasar susu almond; minuman-minuman berbahan dasar susu kedelai; minuman berenergi berbahan dasar susu; Santan (minuman); Minuman susu cair; minuman prebiotik; Buah-buahan beku yang diawetkan; Minuman susu terutama terbuat dari susu; minuman yogurt yang dicampur ice cream; lassi (minuman yoghurt); Susu dan produk susu, termasuk minuman berbahan dasar susu, susu UHT, susu bubuk, dan produk susu yang diperkaya dengan tambahan nutrisi, vitamin dan/atau mineral; buah dan sayuran yang diawetkan, dibekukan, dikeringkan dan dimasak; minuman berbahan dasar susu beras; Keripik buah-buahan; buah beku; minuman non-alkohol disiapkan dari susu atau yoghurt; Buah kurma; Minuman bakteri asam laktat; campuran makanan ringan yang terdiri

dari buah-buahan olahan, kacang olahan atau kismis; Buah dan sayuran yang diawetkan, dikeringkan dan dimasak; Buah-buahan dalam kaleng; minuman susu dengan rasa kakao; Minuman susu terdiri dari buah-buahan; Makanan pembuka beku terutama terdiri dari buah-buahan; Minuman yogurt yang dicampur buah-buahan; minuman berbahan dasar kacang polong [bahan pengganti susu]; minuman asam laktat; yoghurt rasa buah; Kinca buah; minuman berbahan dasar santan; minuman yogurt yang dicampur perasa kopi; minuman yogurt; Minuman buah atau sayuran terdiri terutama dari produk susu; Minuman-minuman berbahan dasar susu mengandung teh; buah yang diawetkan dalam alkohol; prem (buah); Minuman terbuat utamanya dari susu atau produk susu, minuman susu (didominasi susu), minuman susu mengandung buah===

210	Nomor Permohonan	:	DID2024100581	540 Etiket
220	Tanggal Penerimaan	:	03/10/2024 14:53:16	
320	Prioritas	:		
730	Nama Pemohon	:	wayan suyadnya	
	Alamat Pemohon	:	Jl Pakis VIII Blok BB 8 No 05 Pondok Pekayon Indah Rt	
740	Nama Kuasa	:		
	Alamat Kuasa	:		

	Tipe Merek	:	Merek Kata dan Lukisan
	Nama Referensi Label Merek	:	ASHOKA
566	Arti Bahasa	:	Tidak Ada Terjemahan
591	Uraian Warna	:	Hitam dan Putih
511	Kelas Barang/Jasa	:	29
510	Uraian Barang/Jasa	:	===Makanan ringan berbahan dasar protein whey dan kedelai; makanan ringan berbahan dasar kacang; makanan ringan berbahan dasar kacang probiotik; Makanan porsi kecil yang utamanya terdiri dari daging, ikan, ham, unggas dan atau sayuran; makanan penutup terdiri dari daging, ikan, unggas atau sayuran; makanan kemasan dengan bahan utama daging, ikan, unggas atau sayuran; produk makanan terutama terdiri dari pengganti daging, sayur-sayuran, polong-polongan yang diolah, kacang-kacangan yang diolah atau kacang yang diolah; makanan olahan terutama terdiri dari daging, ikan, unggas atau sayuran; makanan ringan terutama terdiri dari daging, ikan, unggas atau sayuran; makanan siap saji yang terutama terdiri dari unggas; makanan ringan dan keripik berbahan dasar kacang; campuran makanan ringan yang terdiri dari buah-buahan olahan, kacang olahan atau kismis; makanan kemasan yang terutama terdiri dari daging, ikan, unggas atau sayuran; makanan penutup berbahan dasar kedelai; Makanan, makanan ringan dan makanan ringan organik berbahan dasar buah, sayur, yogurt, dan keju; makanan ringan berbahan dasar kedelai; topping dan isi berasal dari sayuran, buah, biji dan kacang untuk makanan penutup, gula-gula, pastry dan produk roti; bahan makanan yang terbuat dari kacang; makanan ringan terutama terdiri dari buah-buahan dan kacang-kacangan; Makanan pembuka yang terutama terdiri dari daging, ikan, unggas dan sayuran; Makanan genggam yang dibekukan, disiapkan atau dikemas dengan bahan utama daging, ikan, unggas atau sayuran; makanan ringan berbahan dasar sayuran; makanan siap saji terutama terdiri dari pengganti daging, sayur-sayuran, polong-polongan yang diolah, kacang-kacangan yang diolah atau kacang yang diolah; Makanan yang mengandung kacang yang telah dimasak, kacang yang telah dikeringkan, atau kacang kedelai; Makanan ringan berbasis buah-buahan- sayur-sayuran- kacang atau kacang-kacangan; Makanan olahan dengan protein tambahan terutama terdiri dari daging, ikan, binatang buruan unggas, buah-buahan, sayuran, telur atau produk susu; makanan ringan dan keripik berbahan dasar kedelai===

210	Nomor Permohonan	:	DID2024100477	540 Etiket
220	Tanggal Penerimaan	:	03/10/2024 13:21:32	
320	Prioritas	:		
730	Nama Pemohon	:	RUSMINI	
	Alamat Pemohon	:	PERUM GRAHA INDAH BLOK D-3 NO.9 Kota	
740	Nama Kuasa	:		
	Alamat Kuasa	:		

	Tipe Merek	:	Merek Lukisan
	Nama Referensi Label Merek	:	BANANAROSE
566	Arti Bahasa	:	Tidak Ada Terjemahan
591	Uraian Warna	:	KUNING, MUSTARD, LINGKARAN HIJAU, PINK,COKLAT,KUNING, FUCHSIA
511	Kelas Barang/Jasa	:	29
510	Uraian Barang/Jasa	:	===keripik pisang coklat; keripik pisang rasa jeruk kalamansi; keripik pisang===

---

210 Nomor Permohonan : DID2024100532 540 Etiket
220 Tanggal Penerimaan : 03/10/2024 13:48:42
320 Prioritas :
730 Nama Pemohon : DRA. IMELDA NURSANTI R.
Alamat Pemohon : Jl. Imperial No. 12, Lippo Village Rt. 001 Rw. 008, Kel.
740 Nama Kuasa : Hendrawati Santoso S.H.
Alamat Kuasa : Komplek Gedung Rahardjo Blok 5E, Jalan Roa Malaka Utara No. 4-6,

Tipe Merek : Merek Kata dan Lukisan
Nama Referensi Label Merek : BIONIC FARM KORN dan Lukisan
566 Arti Bahasa : Tidak Ada Terjemahan
591 Uraian Warna : KUNING, ORANGE, HIJAU, HITAM, PUTIH, ABU-ABU
511 Kelas Barang/Jasa : 29
510 Uraian Barang/Jasa : ===minyak jagung untuk makanan; kacang-kacang yang sudah dimasak; Buah yang diawetkan; selai; buah dan sayuran yang diawetkan; kacang-kacangan yang diawetkan; Keripik buah-buahan; Buah-buahan, yang diawetkan; Minyak jagung; minyak jagung; jagung manis, diolah; jagung rebus; Sediaan jagung rebus; Jagung muda kalengan; kacang diolah; jagung rebus disiapkan dengan rempah-rempah; sayuran, diawetkan; Tumis Jagung; jagung rebus disiapkan dengan keju; keripik; jagung manis, kalengan; Buah-buahan beku yang diawetkan; buah-buahan dan sayur-sayuran yang diawetkan, diasinkan, dimaniskan, dikeringkan dan dimasak; Jagung manis, sudah diproses; kacang kacang; Sayuran beku yang diawetkan===

---

210 Nomor Permohonan : DID2024100660 540 Etiket
220 Tanggal Penerimaan : 03/10/2024 16:11:28
320 Prioritas :
730 Nama Pemohon : Ahmad Fathi Hadi
Alamat Pemohon : Jl. Matraman Dalam II No 9B, RT 008/RW008,
740 Nama Kuasa :
Alamat Kuasa :

Lebih Berbumbu!

Tipe Merek : Merek Kata dan Lukisan
Nama Referensi Label Merek : Lebih Berbumbu!
566 Arti Bahasa : Tidak Ada Terjemahan
591 Uraian Warna : Tulisan berwarna hitam
511 Kelas Barang/Jasa : 29
510 Uraian Barang/Jasa : ===Susu dan produk susu, termasuk yang dicampur dengan produk lain (memiliki produk susu dan susu sebagai kandungan utama) dan pengganti yang sama dan produk yang dibuat darinya (tidak termasuk dalam kelas lain) khususnya minuman susu dan susu bubuk, baik dengan perasa maupun tidak; minyak perilla untuk keperluan kuliner; cumi goreng tepung; ikan goreng rempah; Sayuran (tambahan pate); krim untuk minuman; minuman pengganti susu fermentasi; bilenthango (makanan khas gorontalo dari ikan); nugget sayuran; minyak campuran untuk makanan; minuman berbahan dasar susu dengan kandungan buah-buahan; minyak biji tomat; Ikan Patin Bumbu Acar; ayam goreng rempah; susu bubuk rasa untuk membuat minuman; minyak sayur untuk keperluan kuliner; konsentrat berbahan dasar sayuran untuk memasak; susu teh, susu sebagai komponen utama; peperoni (bumbu); minyak biji labu untuk keperluan kuliner; sayur-sayuran yang diolah; Minyak kacang brazil; saus minyak zaitun; sosis yang dilapisi tepung; Kacang rasa (berbumbu); saus keju; sayuran olahan dan buah olahan; Hidangan utama yang terutama terdiri dari daging, ikan, unggas dan sayuran; kepiting saus padang; daging kaleng, ikan, sayuran dan buah-buahan; Kulit Ayam Goreng Tepung; sayuran acar dalam cuka; bakso lobster yang dibumbui; minyak berbumbu; minuman rasa stroberi berbahan dasar susu; ayam goreng tepung; minyak zaitun untuk makanan; minyak biji anggur untuk keperluan kuliner; minuman dan bubuk berbahan dasar susu; Tumis Daun Singkong Bumbu Bali; minyak sayur untuk makanan; mentega dengan bumbu; Minuman berbahan dasar susu dengan rasa vanila; sayuran yang diawetkan dalam minyak; ayam bumbu beku (frozen) siap saji; jelly dengan rasa teh; produk minuman susu dengan rasa; minyak ikan yang dapat dimakan untuk keperluan kuliner; minyak kacang sacha inchi; irisan sayuran; tepung ikan untuk makanan manusia; minyak bunga matahari; makanan penutup terdiri dari daging, ikan, unggas atau sayuran; minuman susu, susu sebagai komponen utama; produk makanan terutama terdiri dari pengganti daging, sayur-sayuran, polong-polongan yang diolah, kacang-kacangan yang diolah atau kacang yang diolah; minyak wijen; jeli, selai, saus buah-buahan; minuman susu dengan rasa kakao; Topping dan isi berbahan dasar buah untuk makanan penutup, gula-gula, pastry dan produk roti; Ayam goreng tepung original; konnyaku atau jeli yang dikeringkan yang terbuat dari ujung akar-akaran yang dibumbui; minyak pistachio; minuman berbahan dasar yogurt; bulgogi [daging sapi panggang yang diiris dan dibumbui]; sayuran beku-kering; minyak nabati untuk bahan makanan; Minyak salad; Ayam Bumbu Bali; Ikan Dori Bumbu Bali; Minuman berbahan dasar susu dengan rasa cokelat; Minuman terdiri terutama dari susu atau produk susu; jagung rebus disiapkan dengan rempah-rempah; minuman yogurt; kacang campuran berbumbu; minuman berbahan dasar bukan dari susu; bahan makanan, yaitu minyak yang menjadi

bahan makanan untuk konsumsi manusia; kacang diberi bumbu; Ayam Goreng Bumbu Kelapa; minyak biji quinoa; Makanan pembuka yang terutama terdiri dari daging, ikan, unggas dan sayuran; Minuman-minuman berbahan dasar susu mengandung teh; keju yang mengandung rempah-rempah; minuman saset dengan susu; minyak serai untuk keperluan kuliner; produk sayuran beku yang dilapisi adonan dan tepung roti; susu kacang [minuman tanpa-alkohol]; minyak inti sawit untuk keperluan kuliner; Masakan olahan ayam yang dilapis atau dicampur dengan tepung; salad sayuran; minyak sayur yang bisa dimakan; zaitun diisi dengan pesto dalam minyak bunga matahari; sediaan untuk membuat tumis yang utamanya terdiri dari daging dan sayuran; minyak jagung untuk makanan; tajine [hidangan daging, ikan atau sayuran]; minyak nabati untuk keperluan kuliner; saus cocol tzatziki; topping bruschetta; minuman susu dengan rasa teh; minuman susu dengan rasa kopi; sayuran beku olahan; Ayam Bumbu Mengkudu; sayuran tidak dimasak, disiapkan; minuman pengganti makanan nabati berbasis susu; minyak wijen untuk makanan; minuman susu yang mengandung rasa; persiapan berbahan dasar susu untuk membuat minuman; Ayam Fillet Goreng Tepung Asam Manis; makanan ringan terutama terdiri dari daging, ikan, unggas atau sayuran; minyak argan untuk memasak; ghee (minyak samin); Ayam crispy isi keju (Ayam goreng tepung isi keju); Topping berbahan dasar buah untuk makanan; minuman susu dengan rasa kopi, coklat, coklat atau teh; Makanan pembuka beku terutama terdiri dari sayuran; minyak bekatul untuk makanan; konsentrat sayuran untuk keperluan kuliner; minuman berbahan dasar susu; keripik sayuran; ayam (tepung) asam manis (Dak-gangjeong); Minuman berbahan dasar susu almond; sayuran beku; Minuman berbahan dasar susu beraroma; topping dan isi berasal dari sayuran, buah, biji dan kacang untuk makanan penutup, gula-gula, pastry dan produk roti; minyak tulang untuk makanan; Minyak goreng (semprot) berbahan dasar sayuran; Kacang hijau bumbu; teh susu berbahan dasar susu; Kefir [minuman susu]; Ayam Bakar Bumbu Padang; acar sayuran; topping dan isi yang terbuat dari susu gandum, susu berbahan dasar kacang, dan minyak inti kelapa sawit untuk makanan penutup, gula-gula, pastry dan produk roti; almond (kacang) berbumbu; sayuran, dikeringkan; Santan (minuman); minuman prebiotik; minyak bunga matahari untuk makanan; minuman berbahan dasar utama susu; kacang panggang dalam saus tomat; Makanan olahan dengan protein tambahan terutama terdiri dari daging, ikan, binatang buruan unggas, buah-buahan, sayuran, telur atau produk susu; Makanan yang terbuat dari minyak, lemak, dan kacang yang telah diolah; Ayam Bumbu Sate; sayuran mentah, diiris; saus kacang; bahan makanan vegetarian terbuat dari minyak nabati dan lemak yang bisa dimakan; paprika jalapeno yang dilapisi tepung roti dan digoreng; falafel (makanan ala timur tengah terbuat dari kacang); Susu dan produk susu, termasuk minuman berbahan dasar susu, susu UHT, susu bubuk, dan produk susu yang diperkaya dengan tambahan nutrisi, vitamin dan/atau mineral; buah dan sayuran yang diawetkan, dibekukan, dikeringkan dan dimasak; Sediaan sayuran; minyak infus untuk memasak; sediaan bubuk untuk membuat minuman susu, khususnya bubuk susu; Makanan porsi kecil yang utamanya terdiri dari daging, ikan, ham, unggas dan atau sayuran; minuman berbahan dasar susu kacang mete; jus sayuran untuk memasak; buah dan sayuran yang dimasak; Udang goreng tepung; Ayam crispy isi salted egg (Ayam goreng tepung isi salted egg); dak bulgogi [Hidangan Korea yang terdiri dari ayam panggang yang diiris dan dibumbui]; Makanan siap masak terutama terdiri dari sayuran; sayuran panggang; minyak rempah untuk keperluan kuliner; Sediaan berbahan dasar susu untuk membuat minuman; irisan sayuran, kaleng; topping krim untuk makanan pencuci mulut; Ayam Bakar Bumbu Rujak; Ayam rempah madu; sediaan-sediaan untuk membuat minuman-minuman [berbahan dasar susu]; konnyaku (jeli yang dikeringkan yang terbuat dari ujung akar-akaran yang dibumbui); makanan ringan terutama terdiri dari buah-buahan dan kacang-kacangan; Makanan ringan, berbahan dasar dari buah-buahan atau sayuran; minyak kacang pinus; makanan ringan berbahan dasar sayuran; Ayam Goreng Bumbu Kuning; minyak perilla untuk makanan; minyak nabati; minuman berbahan dasar susu oat; poutine [Hidangan Kanada yang terdiri dari kentang goreng dengan saus dadih dan keju]; minyak kelapa organik untuk digunakan dalam memasak dan persiapan makanan; topping kacang; Ayam goreng Bumbu Lengkuas===

210	Nomor Permohonan	:	DID2024100392	540	Etiket
220	Tanggal Penerimaan	:	03/10/2024 11:59:01		
320	Prioritas	:			
730	Nama Pemohon	:	PT Sinar Mahkota Cemerlang		
	Alamat Pemohon	:	Jl. Gotong Royong No. 25, Ciracas, Jakarta Tiimur Kota		
740	Nama Kuasa	:			
	Alamat Kuasa	:			

MILKJOY

	Tipe Merek	:	Merek Kata
	Nama Referensi Label Merek	:	MILKJOY
566	Arti Bahasa	:	Tidak Ada Terjemahan
591	Uraian Warna	:	Hitam dan Putih
511	Kelas Barang/Jasa	:	29
510	Uraian Barang/Jasa	:	===Minuman-minuman susu beraneka rasa; produk minuman susu dengan rasa; makanan penutup yang terbuat dari yoghurt; minuman-minuman berbahan dasar susu kedelai; Makanan penutup berbahan dasar susu; minuman susu, susu sebagai komponen utama; minuman berbahan dasar susu dengan kandungan buah-buahan; Yoghurt; susu yang diperkaya protein; Makanan pencuci mulut yoghurt selain es krim, es susu dan yoghurt beku; Minuman susu cair; minuman susu dengan rasa kakao; Yoghurt beraneka rasa; Minuman susu terutama terbuat dari susu; susu kurma; minuman susu dengan rasa cokelat; yoghurt rasa buah===

210	Nomor Permohonan	:	DID2024100561	540	Etiket
220	Tanggal Penerimaan	:	03/10/2024 14:34:59		
320	Prioritas	:			
730					

	Nama Pemohon	:	Ester Mulyani Surya
	Alamat Pemohon	:	Jalan Jati No. 7, RT 001/ RW 008 Kel. Paledang, Kec.
740	Nama Kuasa	:	
	Alamat Kuasa	:	
	Tipe Merek	:	Merek Kata
	Nama Referensi Label Merek	:	AYAM GORENG INDRAWATI
566	Arti Bahasa	:	AYAM GORENG INDRAWATI sebuah penamaan
591	Uraian Warna	:	MERAH, KUNING, HITAM, PUTIH, OREN
511	Kelas Barang/Jasa	:	29
510	Uraian Barang/Jasa	:	===ayam goreng rempah; Olahan ayam kampung===

210	Nomor Permohonan	:	DID2024100582	540 Etiket
220	Tanggal Penerimaan	:	03/10/2024 14:54:45	
320	Prioritas	:		
730	Nama Pemohon	:	wayan suyadnya	
	Alamat Pemohon	:	Jl Pakis VIII Blok BB 8 No 05 Pondok Pekayon Indah Rt	
740	Nama Kuasa	:		
	Alamat Kuasa	:		
	Tipe Merek	:	Merek Kata	
	Nama Referensi Label Merek	:	Kacang Bawang Jumbo	
566	Arti Bahasa	:	Tidak Ada Terjemahan	
591	Uraian Warna	:	Putih, Merah Dan Orange	
511	Kelas Barang/Jasa	:	29	
510	Uraian Barang/Jasa	:	===makanan ringan berbahan dasar kacang; makanan ringan berbahan dasar kacang probiotik===	

210	Nomor Permohonan	:	DID2024100565	540 Etiket
220	Tanggal Penerimaan	:	03/10/2024 14:37:27	
320	Prioritas	:		
730	Nama Pemohon	:	Rehan	
	Alamat Pemohon	:	Jl. TB Suwandi Lingk Ciracas Kota Serang Kota Serang	
740	Nama Kuasa	:		
	Alamat Kuasa	:		
	Tipe Merek	:	Merek Kata	
	Nama Referensi Label Merek	:	Kebuli GP Gaza Palestina	
566	Arti Bahasa	:	Tidak Ada Terjemahan	
591	Uraian Warna	:	Kuning hitam merah	
511	Kelas Barang/Jasa	:	29, 30	
510	Uraian Barang/Jasa	:	===Olahan ayam kampung; irisan daging kambing; Produk olahan daging sapi=== ===Roti Canai; Roti kebab; Nasi Kebuli; Bumbu Kebuli===	

210	Nomor Permohonan	:	DID2024100625	540 Etiket
220	Tanggal Penerimaan	:	03/10/2024 15:22:37	
320	Prioritas	:		
730	Nama Pemohon	:	MUHAMMAD RAIHAN SURBAKTI	
	Alamat Pemohon	:	Jumeneng Lor Rt.004/Rw.018, Desa/Kel. Sumberadi,	

740 Nama Kuasa :
Alamat Kuasa :

Tipe Merek : Merek Kata dan Lukisan
Nama Referensi Label Merek : RUSHIDA GLOBAL INNOVATION
566 Arti Bahasa :
591 Uraian Warna : Orange, Abu - Abu & Hitam
511 Kelas Barang/Jasa : 29
510 Uraian Barang/Jasa : ===bubuk susu; Susu kambing dan produk susu yang berasal dari susu kambing; Krim susu; keju susu kambing; minuman susu, susu sebagai komponen utama; susu kambing bubuk; susu; Produk susu tawar atau dengan rasa yang difermentasi; Minuman susu cair; yoghurt terbuat dari susu kambing; susu kambing; minuman berbahan dasar utama susu; Susu yang mengandung rasa; Produk Susu Kental; hasil produksi susu kambing===

---

210 Nomor Permohonan : DID2024100721 540 Etiket
220 Tanggal Penerimaan : 03/10/2024 18:53:43
320 Prioritas :
730 Nama Pemohon : Winda Valentine
Alamat Pemohon : Jl Sako Baru Q12 Kel Sako Kec Sako Kota Palembang
740 Nama Kuasa :
Alamat Kuasa :

Tipe Merek : Merek Kata dan Lukisan
Nama Referensi Label Merek : TERRASSAKO
566 Arti Bahasa : Tidak Ada Terjemahan
591 Uraian Warna : KUNING EMAS DAN MERAH
511 Kelas Barang/Jasa : 29
510 Uraian Barang/Jasa : ===pempek adaan; Pempek; tekwan; hasil olahan ikan untuk makanan manusia; Pempek Ikan Tenggiri; pempek model; pempek ikan===

---

210 Nomor Permohonan : DID2024100639 540 Etiket
220 Tanggal Penerimaan : 03/10/2024 15:39:19
320 Prioritas :
730 Nama Pemohon : Hormel Foods Corporation
Alamat Pemohon : 1 Hormel Place, Austin, Minnesota 55912 United States
740 Nama Kuasa : Daru Lukiantono S.H.
Alamat Kuasa : Hadiputranto, Hadinoto and Partners, Pacific Century Place Lt. 35, SCBD Lot 10, Jl. Jenderal Sudirman Kav. 52-53

Tipe Merek : Merek Kata
Nama Referensi Label Merek : SPAM
566 Arti Bahasa :
591 Uraian Warna : biru dan kuning
511 Kelas Barang/Jasa : 29
510 Uraian Barang/Jasa : ===daging; Produk unggas; Daging kaleng===

---

210 Nomor Permohonan : DID2024100655 540 Etiket
220 Tanggal Penerimaan : 03/10/2024 16:05:16
320 Prioritas :
730 Nama Pemohon : Badan Intelijen Negara
Alamat Pemohon : Seno Raya Nomor 1, Pejaten Timur, Pasar Minggu Kota

740 Nama Kuasa :
Alamat Kuasa :

Tipe Merek : Merek Kata dan Lukisan
Nama Referensi Label Merek : Ikan Kayu Cap Kapal Tsunami
566 Arti Bahasa :
591 Uraian Warna : merah, kuning, putih
511 Kelas Barang/Jasa : 29
510 Uraian Barang/Jasa : ===makanan berbahan dasar ikan; Keumamah Ikan Kayu; bahan makanan berbahan dasar ikan===

---

210 Nomor Permohonan : DID2024100765 540 Etiket
220 Tanggal Penerimaan : 03/10/2024 22:33:14
320 Prioritas :
730 Nama Pemohon : mahani
Alamat Pemohon : jl.raya kesambi rt01/rw01 des/kel.Balongan,kec.Balongan
740 Nama Kuasa :
Alamat Kuasa :

Tipe Merek : Merek Kata dan Lukisan
Nama Referensi Label Merek : SILIYA
566 Arti Bahasa : Tidak Ada Terjemahan
591 Uraian Warna : gold,coklat,putih
511 Kelas Barang/Jasa : 29
510 Uraian Barang/Jasa : ===makanan ringan manisan buah; Manisan buah; glazed fruits (manisan buah)===

---

210 Nomor Permohonan : DID2024100425 540 Etiket
220 Tanggal Penerimaan : 03/10/2024 00:32:48
320 Prioritas :
730 Nama Pemohon : PT. Raja Rasa Makmur
Alamat Pemohon : Jl. Pelita Raya Blok A23 No.15 Kota Makassar Sulawesi
740 Nama Kuasa :
Alamat Kuasa :

Quints

Tipe Merek : Merek Kata dan Lukisan
Nama Referensi Label Merek : Quints
566 Arti Bahasa : Tidak Ada Terjemahan
591 Uraian Warna : Cokelat
511 Kelas Barang/Jasa : 30, 32
510 Uraian Barang/Jasa : ===sirup (sirup kental); perasa sirup untuk digunakan dalam kopi espreso dan/atau cafucino===
===Sirup untuk minuman; sirup untuk limun; minuman sirup buah dengan air; sirup dan olahan tanpa-alkohol lainnya untuk membuat minuman; sirup, konsentrat dan bubuk untuk membuat minuman; sirup untuk membuat minuman ringan; jus jeruk nipis (sirup); sirup yang digunakan dalam sediaan minuman ringan; Sirup; Sirup dan sediaan-sediaan lain untuk membuat minuman, sari buah, minuman sari buah, minuman sari sayuran, serbat, jus; sirup untuk minuman; sirup untuk membuat minuman dengan rasa buah; Lemon (sirup); sirup untuk membuat air mineral dengan rasa; sirup green tea; Sirup markisa untuk minuman; Sirup, konsentrat, dan bubuk untuk membuat air rasa, minuman hipotonik, isotonik dan hipertonik, minuman dan jus buah, minuman energi dan minuman olahraga; orange squash (sirup); sirup untuk membuat minuman rasa buah; Sirup konsentrat atau serbuk yang digunakan dalam sediaan minuman buah; konsentrat, sirup dan bubuk yang digunakan dalam sediaan minuman ringan; Sirup Jeruk Pamelo; sirup untuk membuat minuman; sirup untuk membuat minuman tanpa-alkohol; sirup; sirup untuk membuat minuman tanpa alkohol; sirup dan sediaan lain untuk membuat minuman; sirup buah untuk membuat minuman; sirup untuk membuat limun; Sirup Jeruk; jus blackcurrant (SIRUP)===

210	Nomor Permohonan	:	DID2024100422	540 Etiket
220	Tanggal Penerimaan	:	03/10/2024 00:29:58	
320	Prioritas	:		
730	Nama Pemohon	:	PT. Raja Rasa Makmur	
	Alamat Pemohon	:	Jl. Pelita Raya Blok A32 No.15 Kota Makassar Sulawesi	
740	Nama Kuasa	:		
	Alamat Kuasa	:		

BELMARY

	Tipe Merek	:	Merek Kata dan Lukisan
	Nama Referensi Label Merek	:	BELMARY
566	Arti Bahasa	:	Tidak Ada Terjemahan
591	Uraian Warna	:	Hijau
511	Kelas Barang/Jasa	:	30
510	Uraian Barang/Jasa	:	===teh abu-abu earl; teh celup; teh goji berry; teh chamomile; Teh lemon; kombu-cha [Teh Jepang yang terbuat dari rumput laut]; mugi-cha [teh barley panggang]; teh peppermint; teh kunyit; teh kangzhuan [teh Cina fermentasi]; teh yang difermentasi; teh fieldmint; teh; teh jahe; teh aromatik, selain untuk penggunaan obat; teh barley; campuran untuk membuat teh kombucha; teh yang ditambahkan dengan berbagai aroma; teh melati; teh beras merah yang dipanggang; teh hijau bubuk; teh rosemary; teh dengan aroma bibit gandum; teh rosella; teh yang ditambahkan dengan berbagai aroma, biji kopi, makanan ringan mie; Campuran minuman berbahan dasar teh; teh daun sacha inchi; Teh dan teh herbal; Teh Jepang yang terbuat dari bubuk kombu [kelp]; daun teh; Teh Oolong; Teh hijau jepang; Minuman berbahan dasar teh bunga mawar; teh melon; teh acanthopanax; teh kombucha; daun teh, yang diproses; teh (bukan untuk keperluan medis); Teh Jati Cina; Teh Bajakah; teh ginseng merah; Teh daun sirsat; Teh Ginseng; teh rooibos; teh barley yang dipanggang; teh rasa buah; Teh hitam; teh spearmint; teh kering; teh hitam; teh sitrun; Chai masala / minuman teh yang dicampur rempah; teh hijau; teh hijau nanah mint; Kopi, ekstrak kopi, teh, kakao dan penggantinya; Sahi (Teh); Teh Kelor rasa Almond; Teh Talua; teh sage; Teh bunga tisane; Teh Kelor rasa White Mocha; teh buah; teh bunga jeruk nipis; Teh Putih; Teh Krisan; teh lengkeng; teh herbal dan minuman berbahan dasar teh herbal; teh daun sage; Teh serai; teh chai; Matcha latte / teh hijau dari jepang latte; Ocha / teh jepang; teh coca; Teh rosela; teh jeruk nipis; Teh rasa buah (selain obat)===

210	Nomor Permohonan	:	DID2024100420	540 Etiket
220	Tanggal Penerimaan	:	03/10/2024 00:27:52	
320	Prioritas	:		
730	Nama Pemohon	:	PT. Raja Rasa Makmur	
	Alamat Pemohon	:	Jl. Pelita Raya Blok A32 No.15 Kota Makassar Sulawesi	
740	Nama Kuasa	:		
	Alamat Kuasa	:		

ROASTLAB

	Tipe Merek	:	Merek Kata dan Lukisan
	Nama Referensi Label Merek	:	ROASTLAB
566	Arti Bahasa	:	Tidak Ada Terjemahan
591	Uraian Warna	:	Merah
511	Kelas Barang/Jasa	:	30
510	Uraian Barang/Jasa	:	===produk-produk kopi; Biji kopi; kopi giling; KOPI PORANG; Kopi giling dan biji kopi utuh (yang belum diolah); kopi yang mengandung kelor; kopi rempah; kopi; Kopi Panggang; minuman biji kopi; Kopi, ekstrak kopi, teh, kakao dan penggantinya; Kopi jahe; biji kopi panggang; Kopi Aceh===

210	Nomor Permohonan	:	DID2024100672	540 Etiket
220	Tanggal Penerimaan	:	03/10/2024 16:19:21	
320	Prioritas	:		
730	Nama Pemohon	:	ANGGUN TIRTO YUWONO	
	Alamat Pemohon	:	Sukarno Hatta No.1, Lowokwaru Kota Malang Jawa	

740 Nama Kuasa : Hari Purnomo Chandra B.Sc.,
Alamat Kuasa : Jalan Kartini Nomor 88-A, Surabaya

Panjang Umur

Tipe Merek : Merek Kata
Nama Referensi Label Merek : PANJANG UMUR
566 Arti Bahasa :
591 Uraian Warna : Merah, hitam, putih
511 Kelas Barang/Jasa : 30
510 Uraian Barang/Jasa : ===mie goreng; roti; Mie; Kue; mie Cina; Mie segar; makanan siap saji berbahan dasar mie; chow mein [hidangan berbasis mie]; mie instan===

---

210 Nomor Permohonan : DID2024100319 540 Etiket
220 Tanggal Penerimaan : 03/10/2024 10:15:52
320 Prioritas :
730 Nama Pemohon : ERICK DARSENO
Alamat Pemohon : Bacem RT.001 RW.001, Langenharjo, grogol Kabupaten
740 Nama Kuasa :
Alamat Kuasa :

MAGLEV FRESH BAKERY DAILY

Tipe Merek : Merek Kata dan Lukisan
Nama Referensi Label Merek : MAGLEV BAKERY FRESH DAILY
566 Arti Bahasa : Tidak Ada Terjemahan
591 Uraian Warna : PUTIH, ABU-ABU, BIRU, HITAM, KUNING
511 Kelas Barang/Jasa : 30
510 Uraian Barang/Jasa : ===Kue Gulung; roti*; ROTI SISIR; Kue Bagea; Roti kebab; Kue Bolu Buju; Kue-kue kering berbahan dasar dari beras; hiasan kue yang dapat dimakan; Kue Strawberry; Kue yang dibubuhi jahe dan gula; Roti tawar; Kue kering Perancis; Roti manis isi; kue kering beku; roti buah; papadum (roti renyah pipih); campuran roti dalam bentuk pasta; pancake; Roti kopi; roti kacang; roti bun kukus dengan isian; roti bun; produk-produk roti untuk makanan; puding roti; roti gandum; Kue kering brownies; irisan kue [kue kering]; roti [roti tidak beragi]; kue kastangel; roti kismis; Biskuit Gabin (Kue tradisional); Kue Tat; Kue Rintak; Kue Siput; campuran untuk sediaan roti dalam bentuk pasta; kue millet; Roti kering; adonan kue; kue gandum; Kue Semprit keju; Roti sayuran (vegan); Kue Kuipau; Roti tipis dilapisi daging; roti multigrain; Kue Lepek Binti; Roti, sandwich, biskuit; Roti sobek; cake frosting [icing]; Roti Buaya; isi cokelat untuk produk-produk roti; kue bohromrom (klepon aceh); roti beku; roti oriental; Roti asin; cake tape; Roti kukus Cina; Roti ciabatta; Bakpia Kukus (Kue tradisional); Kue mochi; Kue Kubang Boyo; Roti perancis; Roti lapis hotdog; Roti Canai; stik roti; kue sereal; Panettone (roti manis); Kue Bolu Kukus; bindaetteok [Pancake gaya Korea yang dibuat dengan kacang hijau]; campuran isian berbasis roti; roti bun krim; tepung kue; roti tidak beragi; cupcake beku===

---

210 Nomor Permohonan : DID2024100607 540 Etiket
220 Tanggal Penerimaan : 03/10/2024 15:10:00
320 Prioritas :
730 Nama Pemohon : IIN
Alamat Pemohon : Perumahan Lavon 2 Cluser Viridia Jl. Viridia 7 blok E1
740 Nama Kuasa :
Alamat Kuasa :

DEAR premium SEMPRONG Since 1981

Tipe Merek : Merek Kata dan Lukisan
Nama Referensi Label Merek : DEAR SEMPRONG
566 Arti Bahasa : Tidak Ada Terjemahan
591 Uraian Warna : MERAH MUDA, MERAH, HITAM, COKLAT
511 Kelas Barang/Jasa : 30
510 Uraian Barang/Jasa : ===kue, biskuit, kue kering; kue kering===

---

210 Nomor Permohonan : DID2024100269 540 Etiket
220 Tanggal Penerimaan : 02/10/2024 23:40:31
320 Prioritas :
730 Nama Pemohon : PT RYU FIT TECHNO
Alamat Pemohon : Taman Tridaya Indah II Blok H7 No 9 Rt 001/014,
740 Nama Kuasa :
Alamat Kuasa :

Tipe Merek : Merek Kata dan Lukisan
Nama Referensi Label Merek : meenuts, me and nuts in every minutes
566 Arti Bahasa : saya dan kacang disetiap menit
591 Uraian Warna : coklat tua, coklat muda, hitam
511 Kelas Barang/Jasa : 30
510 Uraian Barang/Jasa : ===KUE KACANG; cookie bebas gluten; kacang berlapis cokelat===

---

210 Nomor Permohonan : DID2024100676 540 Etiket
220 Tanggal Penerimaan : 03/10/2024 16:22:33
320 Prioritas :
730 Nama Pemohon : LIE SUI KONG
Alamat Pemohon : JL. BOULEVARD PALM RAYA NO. 2623 RT.006, RW.
740 Nama Kuasa :
Alamat Kuasa :

Tipe Merek : Merek Kata dan Lukisan
Nama Referensi Label Merek : ARINDA ANGGUR KOREYA + LUKISAN
566 Arti Bahasa : Tidak Ada Terjemahan
591 Uraian Warna : Ungu, merah, hijau, putih.
511 Kelas Barang/Jasa : 30
510 Uraian Barang/Jasa : ===ginseng olahan untuk digunakan sebagai ramuan, rempah-rempah atau penyedap untuk makanan atau minuman; sediaan [berbahan dasar teh] untuk membuat minuman; Sediaan untuk membuat minuman teh dengan aroma buah-buahan berbentuk serbuk; Minuman jahe (teh jahe); Adonan kue buah badam; batang es buah; Moccacino (minuman yang terdiri dari bahan berupa susu, kopi dan cokelat); perasa teh untuk makanan atau minuman; minuman kopi; minuman berbahan dasar teh yang mengandung atau diberi perisa jus buah atau jus sayuran; teh rasa buah; minuman yang terbuat dari cokelat; minuman jus ginseng putih menjadi teh ginseng; coklat berisi ekstrak buah; minuman berbahan dasar teh ditambah buah segar, boba, dan krim busa manis; minuman berbahan dasar teh dengan tambahan rasa buah; Campuran minuman berbahan dasar teh herbal; ekstrak, selain minyak esensial, untuk minuman penyedap; permen rasa buah-buahan; minuman berbahan dasar teh rasa buah; Minuman berbahan dasar teh bunga dahlia; Minuman barbahan dasar teh termasuk teh hitam -, teh hijau-, dan minuman berbahan dasar teh oolong; Es Sop Buah; minuman berbahan dasar cokelat dengan susu; perasa almond, selain minyak esensial, untuk makanan atau minuman; perasa herbal, selain minyak esensial, untuk minuman; minuman es berbahan dasar kopi; Penyedap rasa nabati selain minyak atsiri untuk minuman; perasa buah, selain minyak esensial, untuk bahan makanan; Minuman Teh; es buah yang bisa dimakan; sediaan malt barley untuk digunakan dalam membuat minuman; perasa lemon, selain minyak esensial, untuk makanan atau minuman; jeli buah [gula-gula]; minuman jus jahe menjadi teh jahe; Minuman dengan bahan dasar kopi, coklat dan teh; minuman sediaan berbahan dasar kakao; perasa buah, selain minyak esensial, untuk minuman; minuman cokelat; minuman kopi dengan buah-buahan; perasa, selain minyak esensial, untuk minuman; es krim buah; perasa bunga jeruk selain minyak atsiri untuk makanan atau minuman; Agar-agar buah (gula-gula); Es untuk minuman penyegar===

---

210 Nomor Permohonan : DID2024100322 540 Etiket
220 Tanggal Penerimaan : 03/10/2024 10:27:22
320 Prioritas :
730 Nama Pemohon : Sukamto,ST
Alamat Pemohon : Sidosermo 4 GG.3/43-C RT/RW 002/002 Kel.Sidosermo

740 Nama Kuasa :
Alamat Kuasa :

Tipe Merek : Merek Kata dan Lukisan
Nama Referensi Label Merek : ALREIS SEMRIWING
566 Arti Bahasa : Alreis Merupakan Akronim traditionAL REmpah Indonesia Semriwing = Sebuah Penamaan
591 Uraian Warna : Hitam, Kuning, Coklat, Putih, Hijau, Merah dan Abu-abu
511 Kelas Barang/Jasa : 30
510 Uraian Barang/Jasa : ===produk-produk kopi; rempah-rempah; kopi giling; kopi bebas kafein; kopi instan; minuman kopi; Kopi bubuk; kopi rempah; kopi; biji kopi panggang===

---

210 Nomor Permohonan : DID2024100393 540 Etiket
220 Tanggal Penerimaan : 03/10/2024 11:59:01
320 Prioritas :
730 Nama Pemohon : PT Monde Mahkota Biskuit
Alamat Pemohon : Jl Gotong Royong No. 25, Ciracas, Jakarta Timur Kota
740 Nama Kuasa :
Alamat Kuasa :

Tipe Merek : Merek Kata
Nama Referensi Label Merek : JEMI
566 Arti Bahasa : Tidak Ada Terjemahan
591 Uraian Warna : Hitam dan Putih
511 Kelas Barang/Jasa : 30
510 Uraian Barang/Jasa : ===Biskuit coklat; Popcorn yang diberi perasa; makanan ringan berbahan dasar oat; Makanan ringan berbahan dasar cokelat; Biskuit renyah dengan Krim; kue, biskuit, kue kering; Makanan ringan terutama terdiri dari roti; Wafer gulung [biskuit]; Makanan ringan terutama terdiri dari pasta atau nasi; Biskuit kering; Biskuit (manis atau gurih); Biskuit yang dilapisi cokelat rasa susu; biskuit marshmallow berlapis cokelat yang mengandung toffee; popcorn olahan; biskuit yang tidak manis; Makanan ringan terutama terdiri dari sereal atau gandum; minuman berbahan dasar cokelat dengan susu; makanan ringan berbasis sereal; biskuit gula; Produk kue dan kembang gula; kue untuk makanan ringan; makanan ringan berbahan dasar jagung; wafer; makanan ringan berbahan dasar gandum; Produk gula-gula dan kembang gula; shortbread biskuit; biskuit; Biskuit Gabin (Kue tradisional); biskuit buttermilk; popcorn berlapis karamel; minuman cokelat dengan susu===

---

210 Nomor Permohonan : DID2024100618 540 Etiket
220 Tanggal Penerimaan : 03/10/2024 15:13:41
320 Prioritas :
730 Nama Pemohon : PT Alam Jaya Persada Nusantara
Alamat Pemohon : JLN. PULAU NATUNA C-6, Kel. Pematang Johar, Kec.
740 Nama Kuasa :
Alamat Kuasa :

Tipe Merek : Merek Kata dan Lukisan
Nama Referensi Label Merek : CAHAYA RASA
566 Arti Bahasa : Tidak Ada Terjemahan
591 Uraian Warna : Hijau Kuning Dan Putih
511 Kelas Barang/Jasa : 30
510 Uraian Barang/Jasa : ===Olahan yang terbuat dari gula; gula kristal (selain gula-gula); gula tebu; gula; gula tebu pasir; Tepung gula; tepung dan sediaan terbuat dari sereal, roti, adonan terigu (kue basah) dan kembang gula, es konsumsi; gula halus [icing]; Gula atau pemanis (serbuk, cair atau tablet); gula kristal putih; gula kristal; gula pasir===

---

210 Nomor Permohonan : DID2024100732

540 Etiket

220 Tanggal Penerimaan : 03/10/2024 19:33:35

320 Prioritas :

730 Nama Pemohon : Thomas Johnson

Alamat Pemohon : Jl. Manyar I RT. 001 / 001 Tegal Alur, Kalideres Kota

740 Nama Kuasa :

Alamat Kuasa :

Tipe Merek : Merek Kata dan Lukisan

Nama Referensi Label Merek : FIBERICE

566 Arti Bahasa :

591 Uraian Warna : Hijau dan Putih

511 Kelas Barang/Jasa : 30

510 Uraian Barang/Jasa : ===kue adonan goreng; makanan ringan berbahan dasar sereal probiotik; campuran biskuit; Kue Kacang Spesial; makanan beku terutama terdiri dari pasta atau nasi; Bubuk kari; kulit kerak tart; biskuit rasa keju; kulit tortilla; bawang putih olahan untuk digunakan sebagai bumbu; Makanan berbentuk batangan yang mengandung sereal, berprotein dan berenergi ; saus kalengan; Garam laut untuk memasak; bhakri [flatbread]; mie kering; baking cokelat; Minuman kopi dengan atau tanpa susu; paprika bubuk; teh; ekstrak malt untuk makanan; es krim, sorbet dan es lainnya yang dapat dimakan; Kue yang dibubuhi jahe dan gula; Kue; coklat diisi; Sambal Ikan Teri; Makanan ringan terutama terdiri dari sereal atau gandum; Mie Sagu; gelatin rasa dan manis; Bumbu nasi goreng oriental; coklat mousses; Madu zaitun; beras merah; sirup maple; bubur instan; Jagung Catemak; Es Cendol Betawi; pod cappuccino, diisi; minuman jus jahe menjadi teh jahe; Sambal Bajak; remah; garam, mustard; Kue Semprit Desa; kue panekuk; yohkan [batangan pasta jeli manis]; gyoza; teh melon; pasta penuh; Makanan dari gandum untuk makan pagi; bubuk pengembang; rigatoni; burger kedelai [sandwich]; Kecap; es krim sundae; mie yang mengandung kelor; pangsit berbasis tepung; biji cokelat; Makanan bubur beras organik; asam chutney; dekorasi cokelat untuk pohon Natal; makanan ringan berbahan dasar gandum (makanan batang); Saus celup berbahan dasar coklat; Sambal Terasi; campuran untuk membuat serbat [es]; tepung gandum yang dipanggang; burger keju [sandwich]; peterseli, kering; tepung kedelai; cuka kesemek; cakwe/cakue; tepung daun kelor; Kopi Aceh; kue beras dikukus (mi kao pan); pasta jahe [bumbu]; rumput laut untuk digunakan sebagai bumbu; kecap [soy sauce]; Nasi Tepeng; Pangsit kukus Cina [Shumai]; bahan pengikat untuk es krim; permen yang dibuat dengan karamel; rengginang; chutney; es krim soft-serve (hidangan penutup); kopi dabe; Mie Vietnam; Makanan siap saji yang mengandung (terutama) mie; gandum, diproses; Kue Burgo; Gandum kupas; tepung kue; Lempok Durian Riau; Agar-agar buah (gula-gula); Es untuk minuman penyegar; Hidangan yang dimasak; roti bun kukus yang diisi dengan daging cincang [Chuka-manjuh]; almond berlapis cokelat; saos; Daun mint (bumbu); tteokguk [hidangan dari irisan kue beras oval dengan kaldu khas Korea]; saus [bumbu]; cuka rasa; fusilli; Serabi Jakarta; Bawang dayak kering (Bumbu); ragi*; tepung hasil dari produksi penggilingan; minuman yang terbuat dari cokelat; pastel; batang energi berbasis sereal; tepung berbasis larva serangga; petis udang; pai; Bubuk spikulas; bumbu sop; Sambal Gledek; Bubuk ngo hiong; saus tiram; sirup untuk topping; teh dengan aroma bibit gandum; Isi adonan ragi dengan isian daging; merica (bumbu); nasi/lontong kikil; makanan ringan berbahan dasar mie; sirup (pati) untuk keperluan kuliner; adas manis; perasa lemon, selain minyak esensial, untuk makanan atau minuman; pai berisi daging; kue kering kastengel; mie soba; Nasi Goreng Kampung; gochujang; roti kismis; kimchijeon [pancake sayuran fermentasi]; bubur manis; Bola-bola kecil yang terbuat dari tepung tapioka; pajeon [Panekuk gaya Korea yang dibuat dengan bawang hijau]; Teh Oolong; cokelat compound hitam; marinades (cairan yang memberikan rasa asin); jenang; tepung bebas gluten; Saos tomat; Makanan yang mengandung tepung; Nasi Pepes Teri; Kue nagasari; Muffins; Hasil produksi coklat; Bumbu pasta; Es krim novelties (bentuk genggam), yaitu, makanan penutup es krim; propolis untuk konsumsi manusia; Gandasturi; bubur; teh boba durian; dekorasi fondant untuk kue; croissant; coklat setengah manis; garam berbumbu untuk memasak; permen yang tidak mengandung obat; Minuman Kelor Rasa Avocado; makaroni dengan keju; ketan putih; makanan siap saji terutama terdiri dari sereal dan biji-bijian; dekorasi marzipan untuk kue; Bahan-bahan dan sediaan-sediaan aromatik untuk makanan (ekstrak tumbuh-tumbuhan, penyedap untuk makanan); Es alam atau buatan; Kue-kue dari bahan beras; Cireng; teh instan; Kerupuk Kulit Ikan Doton Nila; Tepung, roti, ragi, pastri (kue-kue); Nasi Pepes Tahu; pangsit Cina dengan isian (Shumai, dimasak); Biscotti; Matcha latte / teh hijau dari jepang latte; Ocha / teh jepang; roti jahe; lontong padang; makanan ringan berbahan dasar beras; pasta kari; bumbu pasta laksa; cookie bebas gluten; sandwich es krim; minuman berbahan dasar kopi, kokoa, cokelat atau teh; bumbu olahan [bumbu]; donat; Popcorn yang diberi perasa; sereal untuk sarapan; penyedap kopi; ROTI SISIR; blinis; Nasi Ayam Kemangi; bing [flatbread]; aroma untuk makanan/kue; calzone [pizza lipat yang dipanggang dalam oven]; Jipang; Mantou; tepung kacang sacha inchi; Pai isi daging; mizuame [sari pati ketan] [permen]; Beras organik; yogurt beku [es gula]; gula halus [icing]; es krim dengan menggunakan teh; Sediaan aromatik untuk es krim; pengganti kopi berbahan dasar chicory; kopi rempah; teh yang ditambahkan dengan berbagai aroma, biji kopi, makanan ringan mie; kue tar stroberi; oyaki dengan menggunakan teh; permen karet kunyah bukan untuk keperluan medis; tart pear; Risoles; tepung kelapa untuk konsumsi manusia; Kue kering brownies; cabai kering [bumbu]; toffee (gula-gula); saus aioli; kue beras [kukus dan dibungkus daun]; minuman kopi dengan buah-buahan; bumbu campur; tepung kuat (dari gandum keras); muesli dalam bentuk batangan; sirup molase untuk keperluan kuliner; Miso; panili; Mie beras cina; Pasta kari merah; minuman berbahan dasar karamel; persiapan aromatik untuk makanan, bukan dari minyak esensial; Biskuit untuk menambah nafsu makan; mirror icing [mirror glaze] (sejenis kue); produk daging berupa sandwich burger; adonan pizza yang sudah dipanggang sebelumnya; makanan berbahan dasar oat; sagu sep (olahan sagu); Kue Semprit keju; Garam meja; tepung kacang hijau; sambelingkung; kue beras; Kopi, ekstrak kopi, teh, kakao dan penggantinya; Nasi Ayam Pop; Kue Lontar; Biskuit selai kacang; Makanan ringan berbahan dasar beras [kembang gula]; tepung berbasis serangga; es gula-gula; pasta kacang miso; Beras padi liar; coklat batangan diisi; kerupuk getas ikan; beras plumula untuk makanan; madu campuran; air garam untuk memasak; pai daging cincang; Hasil produksi penggilingan tepung; pai berbasis serangga larva; topping cokelat; Bumbu sop buntut; coklat kacang sacha inchi; Nasi Goreng Paket Eksekutif; Bakpao rasa Kacang Merah, rasa kacang

hijau, rasa kacang tanah, rasa coklat, rasa kacang hitam, rasa kacang hijau pandan, rasa talas, rasa bengkoang asin, rasa labu dan rasa ayam kecap; bar gula-gula; topping coklat; campuran kue; pralin terbuat dari cokelat; Nasi Rames; pangsit China yang diisi; Nasi coklat sudah diolah dalam kemasan; seduhan bukan obat; nougat; risol; minuman jus ginseng putih menjadi teh ginseng; saus salad; sirup maple dehidrasi dalam bentuk butiran; pai babi; Sambelingkung; tepung Hunkwe; esensi yang dapat dimakan untuk bahan makanan selain minyak esensial; Gulo Puan; kanji dari tepung jagung; Kue Kelen; aditif gluten untuk keperluan kuliner; saus teriyaki; sushi hosomaki; Kue Engkak Medok; hardtack [biskuit]; ampiang ikan; glukosa untuk keperluan kuliner; pasta, dimasak atau tidak dimasak; Cacapan Asam (Sambal); ampiang tinta cumi; persiapan kue yang mengandung larva serangga; Minuman Teh; Kue berbahan dasar tepung; tepung jelai; Es Campur; es putar; perasa vanila untuk bahan makanan; moca; cuka delima; puding beras; kue pang-pang; gula kelapa; esensi kopi; permen rebus; minuman kopi espresso yang dicampur dengan air panas; Irisan vanila; Makanan ringan batangan yang mengandung campuran biji-bijian, kacang-kacangan dan buah kering (gula-gula); seduhan peppermint; sponge fingers [biskuit]; Nasi Goreng Jawa; Tepung tapioka untuk makanan; campuran untuk membuat teh; KOPI PORANG; pangsit yang diisi; minuman kopi; batang nougat berlapis cokelat; puding yang dipanggang; kue bulan; tagliatelle (Pasta Itali); Donat berlubang; makanan gurih siap saji dalam bentuk pizza; Wafer gulung [biskuit]; pati singkong untuk keperluan kuliner; minuman berbahan dasar teh dengan tambahan rasa buah; Puding (makanan penutup); Makanan penutup; Nasi Aron; nasi babat; Pangsit goreng; cuka malt; es rasa; makan siang pra-paket yang terdiri terutama dari nasi, dan juga termasuk daging, ikan atau sayuran; pangsit udang; Nasi Campur Bali; meses; gula-gula (dekorasi kue); gula-gula termasuk permen karet bukan obat; Adonan makaroni/spageti; Kue Padamaran; Mantau Jamur Lada Hitam; gandum hancur; Gemblong; pastilles [gula-gula]; Kedelai bubuk untuk digunakan sebagai makanan; Permen; es krim; kue bolu; sambal pedas; Serbat (es yang dapat dimakan); saus cokelat; tempel jahe untuk digunakan sebagai bumbu; madu mustard; almond manis; tepung adlay; makanan ringan gandum diekstrusi; Kue Strawberry; Nasi Cakalang Suwir Pedas; es krim dan produk es krim; campuran untuk membuat kembang gula beku; wafel mangkok yang dapat dimakan; Gula sirup; tepung jagung untuk makanan; produk es krim; Bumbu yang diawetkan; Jenang ketan hitam; cuka beras; gula pastilles (manisan); Gula Tabur Donat; nasi gembung; tepung sereal; Kenta (makanan terbuat dari ketan khas dayak); teh hijau bubuk; cancha serrana [kernel jagung yang dipanggang]; Minuman teh berbahan dasar daun kelor rasa jahe; Asam Sunti (bumbu; campuran roti dalam bentuk bubuk; chow-chow [bumbu]; nasi yang dimasak; makanan ringan berbahan dasar biji probiotik; adonan yang mengandung larva serangga; es batu; Permen Asam; Kerupuk ikan aneka rasa; pasta permen [kembang gula]; Daun salam koja kering (bumbu); sediaan-sediaan berbahan dasar sereal; saus kari; Sambal Roa; es krim gateaux; panna cotta (hidangan penutup); roti bun carbomado; Bihun tepung kacang instan; Bumbu Ayam Goreng ; tepung kacang; bumbu selain minyak esensial; butterscotch; Andewi (sejenis rempah) dan campurannya, untuk digunakan sebagai pengganti kopi; tepung singkong; bubur beras untuk keperluan kuliner; BERAS GLUKOMANAN PORANG; kopi yang mengandung kelor; Uli (Makanan Dari Beras Ketan); slondok; Intip goreng (makanan berbahan dasar beras); makanan pencuci mulut gaya China, yaitu, bubur dengan delapan bahan (yang termasuk kacang, beras, kacang merah, longan yang dikeringkan, kacang hijau, dan lain-lain); Nasi krengsengan sapi; coklat berisi ekstrak buah; isi cokelat untuk produk-produk roti; Matcha / teh hijau dari jepang [minuman]; makanan penutup cokelat; gula almond; biskuit (rusks); es coklat; Permen karet (anggur/wine); Cone snack [makanan ringan berbahan dasar tepung]; hidangan lyophilized dengan bahan utama adalah nasi; mie yang terbuat dari tanaman kelor; popcorn dan makanan ringan berbahan dasar jagung; Kopi giling dan biji kopi utuh (yang belum diolah); Nasi Bakar Ayam; tepung tanpa rasa; Produk makanan berbahan dasar beras, tepung, oatmeal atau sereal, juga berupa hidangan yang dimasak; herbal kering untuk keperluan kuliner; Madu Bajakah; bubuk wasabi; Pengganti Mayones; ketumbar (bumbu); roti*; coulis buah [saus]; Bolo Kemojo; dessert mousses [gula-gula]; Licorice [kembang gula]; garam masala; saus berbasis bawang putih; Doko - Doko Cangkuling; crumpets; minuman kopi espresso dengan tambahan sirup jeruk; tauco cabe hijau; Jenang; beras jasmin; daun ketumbar, dikeringkan; Biskuit Kentang (Kue tradisional); Bahan pemanis untuk kue atau minuman atau makanan; Jadah; tepung*; pelunak daging untuk keperluan rumah tangga; Kue kering Perancis; sirup beras merah [pemanis alami]; ampiang udang; tarte tatin (Hidangan berbahan dasar apel); papadum (roti renyah pipih); Makanan penutup terbuat dari tepung; teh susu, teh yang mendominasi; cuka kental; Ketoprak; gelatin rasa [manis]; garam seledri; pasta cokelat; kue kastangel; pemanis-pemanis coklat; Kue Tat; Es Brenebon; campuran untuk sediaan roti dalam bentuk pasta; permen karet tanpa obat; Es silinder; Tili Aya; bumbu rawon; bunga atau daun untuk digunakan sebagai pengganti teh; Wedang Uwuh; Bumbu Semanggi; baking soda [soda bikarbonat untuk keperluan memasak]; Roti sayuran (vegan); praline (permen); Kue Lepek Binti; Roti, sandwich, biskuit; sirup maple [pemanis alami]; pizza; Bumbu mie goreng; Gula-gula kacang; kopi beku-kering; Makanan dan makanan ringan porsi kecil utamanya terdiri dari nasi, pasta dan atau mi; Nasi Kuning; roti kering croutons; bubuk kokoa; bola nasi ketan; bazlama (roti pipih turki); minuman berbasis kopi dan minuman berbasis kakao; kue buah; Kerupuk pisang; Kue Putri Kandis; saus karamel; minuman kopi espresso dicampur dengan susu; bumbu dan bumbu; Kecapi; Nasi Cakalang Woku; makan siang siap saji dalam kotak berbasis tempura; tepung kiwicha; beras analog (Beras yang terbuat dari singkong); teh lengkeng; Daun Mint Kering (bumbu); bonbons terbuat dari gula; Jalangkote; Bubur kacang merah; Tepung untuk makanan; souffle coklat; Bumbu soto daging; pasta kacang kedelai [bumbu]; Minuman dengan bahan dasar kopi, coklat dan teh; teh rumput hijau; tepung dan sediaan terbuat dari sereal, roti, adonan terigu (kue basah) dan kembang gula, es konsumsi; Beras Analog (Beras yang terbuat dari Jagung); Ekstrak ragi sebagai olesan; Pasta; arem-arem; Rambutan Goreng; ketan hitam; cupcake beku; keripik kacang (gula-gula); sambal kacang; Bumbu Sarikaya; stevia [pemanis alami]; hidangan lyophilized dengan bahan utama pasta; kertas yang bisa dimakan; makanan penutup gelatin rasa [manis]; adonan pizza; Glasir untuk makanan manis; tepung cannihua; Makanan yang dibuat terutama dari pasta; adas bintang; makanan siap santap berbentuk batangan berbahan dasar cokelat; Wajik; bubur tepung beras; tepung maca; Kerupuk Petai; Chocolate chip cookie; tepung mustard; seduhan herbal berbahan rempah (jahe, kunyit, temulawak); produk makanan ringan yang terbuat dari tepung beras; Ragi untuk adonan; Bingke; teh kulit salak; moster; roti buah; Emping (kerupuk dari melinjo); almond berlapis gula; dekorasi kue yang terbuat dari gula-gula; teh rosella; Glasir dan isian untuk makanan manis; keripik tortilla gandum utuh; Bihun instan; makanan ringan diekstrusi terutama terdiri dari pati; gula cair; Ketupat; Tepung kentucky; Beras; Kecap ikan; Mie Tarempa; biji jintan [bumbu]; ramen; beras putih; minuman sediaan berbahan dasar kakao; Bubur Pedas; Kue-kue; kue jinten / kue biji ketapang; saus yang mengandung kacang; mie sayur; daun teh, yang diproses; Beras basmati; Dodol; Makanan ringan berbahan dasar cokelat; saus cabai; jahe yang diawetkan [bumbu]; Moccacino (minuman yang terdiri dari bahan berupa susu, kopi dan cokelat); esens untuk bahan makanan, kecuali esens eterik dan minyak esensial; kue almond; teh ekor kuda, selain untuk penggunaan obat; Jadah Tempe; makaroni keju; Adas manis bubuk; cuka palem; enting-enting; kue bohromrom (klepon aceh); ragi ale; campuran bumbu kari; Nasi Ayam Paniki; garam untuk memasak; cake tape; Roti kukus Cina; Tepung dan sediaan-sediaan yang terbuat dari gandum; Kue Paso; permen mint untuk menyegarkan nafas; gula bubuk untuk minuman isotonik; bihun beras [mie Beras]; essens untuk bahan makanan selain untuk minyak esensial; kasutera [kue bolu Jepang]; bahan makanan berbahan dasar sereal, beras dan gandum yang diekstrusi; kue yang mengandung larva serangga; Ragi

dalam bentuk pil (bukan untuk pengobatan); saus cranberry [bumbu]; garam bawang; mie udon instan; Kue Bolu Suri; sandwich burger sayuran; kue potong; saus wasabi; Buttermilk Pancakes; pasta segar; okonomiyaki [pancake gurih Jepang]; kerupuk singkong; campuran custard; Seduhan herbal berbahan dasar kunyit asam; Nasi Ayam crispy isi salted egg (Ayam goreng tepung isi salted egg); Kue eccles; Bubur jagung; tempura yang diletakkan di atas nasi yang disajikan dalam mangkuk; tepung roti putih; Makanan ringan berbahan dasar beras; pai blueberry; seduhan herbal berbahan dasar jahe merah; kue es; Kue Coklat Mente; kopi, teh, kakao, gula, beras, tapioka, sagu, bahan pengganti kopi; bumbu taco; Kerak Telor; teh kangzhuan [teh Cina fermentasi]; tepung tapioka; bir pletok (minuman rempah-rempah); camilan granola; Burongcong; hiasan kue yang dapat dimakan; Produk untuk bumbu atau penyedap bahan makanan, rempah-rempah yang dapat dimakan, bumbu, vinaigrettes, mayones; Makanan ringan terutama terdiri dari pasta atau nasi; tamale (Makanan khas Amerika Tengah); kacang berlapis gula [gula-gula]; Nasi Cakalang Cabai Hijau; Nasi untuk bubur; Roti Pawa; ekstrak malt digunakan sebagai perasa untuk minuman; keripik camilan sereal instan; perasa almond, selain minyak esensial, untuk makanan atau minuman; Lempok Durian; panekuk; Produk zat tepung untuk makanan; Nasi BBQ Saus Jawa; waffel; chutneys [bumbu]; Kapsul kopi yang berisi kopi untuk diseduh; risoles pisang; Kerupuk udang dengan rasa; roti kacang; Gula-gula berisi krim (permen gula-gula); tortilla; Produk gula-gula dan kembang gula; tepung telur; Kue kering (pastri); Donat Kentang; sereal dan biji-bijian olahan; Vinaigrettes untuk salad; Kue Tenteng; gandum, diolah; Nasi Rames Pekalongan (Nasi Megono); picarones [donat]; persiapan sereal; biji kopi yang dilapisi cokelat; mie goreng; makanan penutup beku yang terbuat dari air, pemanis, dan sirup buah atau perasa lainnya; Nasi Rames Gresik (Nasi Krawu); coklat bebas susu; Teh Bajakah; Pilus; adonan panekuk; tepung coca; Makanan ringan dengan bahan dasar ketan dan beras; Daun sirih kering (rempah-rempah); kerupuk; adonan yang mengandung serangga; Makanan siap saji berbasi beras; Es Palu Butung; Pengkang; kue Kiam Ko Kwe; Gula -gula (mesis) untuk menghias kue; kopi dawet; Roti ciabatta; bahan pengganti marzipan; es krim utamanya terdiri dari yoghurt; acar manis [bumbu]; mie telur; sediaan Makanan dari Padi-padian; puding pisang; Penyedam makan (bumbu); Bakpia Kukus (Kue tradisional); teh dingin; pizza lipat yang dipanggang dalam oven; Beras pratanak; Mie Asia; Kecap untuk penyedap rasa; bihun [mie]; Nasi Rames Padang; Kulit lumpia; Roti Canai; stik roti; date nectar [pemanis alami]; Hasil produksi Madu; Petatas; makanan penutup berbahan dasar kopi; marzipan; garam untuk penyedap makanan; tepung yang bisa dimakan; air garam untuk digunakan dalam koktail; Beras campuran; campuran puding pencuci mulut instan; empanadas veganas [pai vegan kecil]; Dodol Kole; icing bukan dari susu; Bumbu Soto Padang; Beras shirataki; campuran crêpe; Nasi Goreng Oriental; Lemang; Roti susu; Keripik dan kerupuk berbahan dasar tepung dan berbahan dasar gandum; jiaozi [pangsit isi]; kerupuk stik cumi; Engkak Ketan; biskuit yang tidak manis; dressings for salad (saus); Kue Satu; produk-produk kopi; topping marshmallow; hidangan penutup dari buah cherry (cherry cobbler); teh susu, berbahan dasar tanpa-susu; Kue Dongkal; isi berbahan dasar custard untuk kue dan pai; kukis coklat dari tepung keto; cengkeh (bumbu); roti bun kukus dengan isian; semolina; menir untuk makanan manusia; Thyme kering untuk digunakan sebagai bumbu; Permen Pastilles; MSG (Monosodium Glutamate); irisan kue [kue kering]; Beras japonica; Bobongko; Sakko-Sakko (Kue Tradisional); peach cobbler (kue); Chutney Tomat; Bumbu Soto Mie; bumbu masak; spaghetti; kerupuk udang; Locupan; seduhan herbal wedang jahe; ekspresso; Nasi Ikan Bakar Sambal Dabu; tepung sagu [untuk makanan]; Mie yang terbuat dari Jagung; isi bukan dari susu, yaitu, isi berasal dari biji padi-padian; sushi nigiri; Beras pulut mandoti; Nasi Kari Ayam; Martabak manis; makanan penutup dengan rasa karamel; sourdough (roti); Minuman barbahan dasar teh termasuk teh hitam -, teh hijau-, dan minuman berbahan dasar teh oolong; permen karet [gula-gula]; biskuit keju; beras hitam; minuman es berbahan dasar kopi; kue yogurt beku; makanan ringan berbahan dasar sereal; minuman berbahan dasar kopi; Tepung jagung; Kerupuk Telur Asin; teh oolong [teh Cina]; taburan gula; roti rendah garam; tepung roti gandum; seduhan herbal berbahan dasar temulawak; granola; cuka anggur; Nasi gurih krengsengan Mercon; makanan siap saji berbahan dasar beras; Es teler; roti tidak beragi; ginseng olahan untuk digunakan sebagai ramuan, rempah-rempah atau penyedap untuk makanan atau minuman; es krim dengan menggunakan teh hijau bubuk; bubuk campuran es teh; bahan pengental untuk makanan; minuman kopi espresso dicampur dengan susu 150 ml; makanan dari tepung; Kue Bolu Buju; Roti yang dikeringkan; campuran kopi dan Chicory; pasta wijen; adonan kue beku; kue yang dikukus; popcorn mengkilap; cuka putih; biji jali [bumbu]; Sambal goreng; teh aromatik, selain untuk penggunaan obat; es termasuk serbat-serbat; kue tart; Galamai (dodol khas Sumatera Barat); Bubuk dan campuran untuk membuat saus daging dan saus kaldu; Ares; Dumpling ayam dan udang; gandum yang ditumbuk; gelang permen; jagung, dipanggang; Gandos; Jenang waloh; Kue choco ball; es; pajeon [panekuk bawang hijau]; Jepa; Pasta, saus dari lemak, saus dan pelapis untuk penyedap makanan; roti [roti tidak beragi]; Biskuit Gabin (Kue tradisional); Pala bubuk; sweetmeats [permen]; Rempah-rempah terbuat dari pohon berry; roti dari tepung beras; Nasi merah sudah diolah dalam kemasan; Kue Siput; Kopi jahe; Sumpia vegetarian; keripik gandum utuh; Kue Lupis; Martabak telur; Seduhan dari rempah-rempah; perasa teh untuk makanan atau minuman; campuran adonan untuk okonomiyaki [pancake gurih Jepang]; Pengganti Kakao; Petis Ikan; biji-bijian olahan; mi dari tepung beras; dulce de leche (hidangan); bawang merah olahan untuk digunakan sebagai bumbu; teh hijau; permen ginseng merah; Makanan batang berenergi berbahan dasar kopi; kerucut untuk es krim; pelapis berbumbu; makanan ringan berbahan dasar granola probiotik; Makanan ringan berbahan dasar tepung; Makanan ringan berbahan dasar sereal dalam bentuk batangan; gula buah; mizo-yokan-no-moto [Campuran gula Jepang berbahan dasar adzuki bean jelly]; garam untuk mengawetkan bahan makanan; saus bumbu; makanan pembuka dan makanan ringan yang terdiri dari kembang gula, pasta, nasi, biji-bijian, roti dan sereal; Nasi Empal Daging; Kuncup bunga pohon caprier untuk pembuat saus; wasabi siap saji; Kue Balapis Manado; Tepung gaplek; Bumbu Nasi Goreng Jawa; Teh Krisan; Nasi Goreng Parahyangan; Kerupuk ikan dengan perasa; pasta kering; Bumbu Bacem (Tahu dan Tempe); Adonan Pastri; tepung tarwi; minuman terbuat dari campuran matcha dan susu (berbahan dasar matcha); Teh yang menggunakan kelor; dripper kopi bubuk sekali pakai, diisi; Kerupuk kopi; GLUKOMANAN PORANG BERAS INSTAN; kerupuk kepiting; saus barbekyu maple; Teh lemon; seduhan herbal berbahan rempah; mugi-cha [teh barley panggang]; Bolu nanas; cokelat tanpa pemanis; Panada; saus gurih; karamel berlapis cokelat; Minuman dengan bahan dasar coklat; Jelai kupas; popcorn olahan; kunyit untuk makanan; Nasi Teriyaki; minuman berbahan dasar cokelat dengan susu; teh beras merah yang dipanggang; espreso; makaroni salad; Gandum (Oats steel-cut); saus maple; cookie berlapis cokelat; Meuseukat; stick liquorice [gula-gula]; Nasi Ayam Kecombrang; dekorasi berbasis gula untuk kue; Tauco; Biskuit yang dilapisi cokelat rasa green tea; campuran-campuran untuk membuat produk-produk roti; bubuk kari [rempah-rempah]; puding; sereal, diproses; zephyr [gula-gula]; cannelloni; dressing salad mengandung krim; minuman berbasis mate dan mate; batang energi berbasis sereal yang mengandung larva serangga; topping cokelat yang dapat dimakan; parfait dengan menggunakan teh; bola keju gembung [camilan jagung]; wafel diisi; Beras bulir panjang; tepung tapioka*; sandwich ikan; sandwich burger kalkun; minuman berbahan dasar teh rasa buah; pai berbasis serangga; sirup maple organik; kantong teh; Gambir (Rempah-Rempah); Bumbu Cuankie; cuka; mie, dimasak atau tidak dimasak; Saus Worcestershire; makanan ringan berbahan dasar kakao probiotik; marning jagung; Saus kacang kedelai; kue sus; gula-gula dan dekorasi cokelat untuk pohon Natal; Mie yang dibekukan hingga ke bagian dalam; Vermiseli pita; camilan granola dengan campuran buah kering dan kacang sebagai makanan ringan; Kerupuk

bawang; Bumbu Spekuk; Hintalu Karuang; Kue Muso; teh jeruk nipis; Menteng; Kue Choco Chip; Tepung atau serbuk daun kelor untuk konsumsi; nasi gulai /gule; Jiaozi; Seduhan herbal berbahan dasar beras kencur; batang es buah; Sambal cobek; Kue Lampu Lampu; mie tepung; Saus ayam; teh fieldmint; kacang jeli; biskuit mentega kecil; puding kembang tahu; bubuk cokelat untuk sediaan minuman berbasis cokelat; seduhan herbal siap minum berbahan dasar jahe merah; Olahan yang terbuat dari sereal; makanan pengganti berbahan dasar coklat dalam bentuk batangan (non-medis); Bumbu Ayam Panggang; roti yang dibuat dari kacang kedelai; roti panggang yang disuguhkan dengan saus keju dan boba dicelupkan kuah srikaya; Es coklat durian; Nasi Ayam Rica Rica; permen cokelat yang mengandung pralin ; merica; saus marinade (jerk sauce); Nasi Krengseng; Tepung Herbal; taburan gula (sprinkes); Kecap manis; beras sekam; Kue Rintak; gula aren; minuman berbahan dasar teh dengan beraroma/ berasa bunga; kerupuk graham; Jinten bubuk; Tape Ketan; lokio, diawetkan; karak beras; Gula atau pemanis (serbuk, cair atau tablet); kue gandum; Ketumbar Bubuk (Bumbu); Pulut Nasi; Kue pastei; Sambel Petis; beras buatan; permen tongkat; Roti Buaya; bakpao; songpyeon [kue beras berbentuk setengah bulan dengan isian manis atau semi-manis]; Jiaozi pangsit; Teh Kelor rasa Almond; biscuit tipis terbuat dari sereal; Bumbu Ayam Saos Inggris; Hiasan roti yang dapat dimakan; pai labu; polong kopi, terisi; Jaje Tunjak Lapis Poteng; Nasi jepang sudah diolah dalam kemasan; Bumbu Ayam Hainan; chocolate fudge; bubuk cabai; Wafer (pie); Kue kering yang mengandung tempe; adonan untuk membuat crepes; Bumbu-bumbu yang mengandung monosodium glutamate atau ekstrak protein terhidrolisasi yang berasal dari ikan, daging atau sayuran; Tepung Jawawut; sambal; kembang gula (kecuali yang menggunakan daging ikan buah-buahan sayuran dan polong-polongan atau kacang-kacangan [buah-buahan] sebagai bahan baku utama); produk makanan yang mengandung terutama tepung; roti bakar; Dabu Dabu; Roti kebab; Lakso; Bolu Koja; Kue-kue kering berbahan dasar dari beras; surabi bandung; Es loli; Klabat bubuk; penne (pasta); Lakse; Penyedap rasa (selain minyak essensial) untuk ditambahkan ke makanan dan / atau minuman; Sediaan aromatik untuk membuat tisan non-obat; sereal gandum; garam berbumbu; Kue Leker; Yogurt Beku; keripik pangsit; Jawawut yang dihancurkan; Profiterol; Kue tradisional telur gabus; lolipop [gula-gula]; makanan ringan berbahan dasar jagung; Kremes dari tepung; mie kering bahan pengganti kopi; rempah-rempah kari; oyaki dengan menggunakan teh hijau bubuk; Saus dalam kemasansauces in a pouch; cuka kombucha; wafel; makanan berbahan dasar tepung (SEMPOL); Kue Gagatas; gula kristal; Penyedap rasa dan aroma (selain minyak sari untuk kue); Campuran beras coklat dan hitam; Kencur bubuk; sherry trifle; rempah-rempah bubuk; adonan kue; Kue nopia; Bumbu Mie Aceh; Bumbu Kanji Rumbi; kue keju; tepung gandum; Roti sobek; Nasi Cumi pedas; Bubur Sagela; Ekstra herbal (bumbu); Es pisang ijo; mangkuk wafer yang dapat dimakan; pangsit cumi-cumi; permen rasa kopi.; Bihun Goreng; sambal bebek dalam kemasan; Makanan ringan berbahan dasar tepung yang memiliki varian rasa udang pedas manis dan rumput laut; vanilla bubuk (Bumbu); pati akar teratai; Laksa Betawi; bumbu semur; campuran panekuk; Makanan untuk mencuci mulut berbahan dasar telur; Nasi Ayam Krispi; fondant digulung; keripik udang; Kue Srikaya; kue bebas gluten; teh bebas kafein; ramuan herbal diawetkan untuk digunakan sebagai bumbu; bubuk madu mentah kering [pemanis alami]; gula bubuk; ekstrak malt digunakan sebagai perasa untuk makanan dan minuman; kue coklat; kembang gula beku berbahan dasar kelapa; potongan kecil nanas; Biskuit yang dilapisi cokelat rasa strawberry; Ekstrak coklat; Bumbu kue; kerupuk getas udang; donat kentang; Gogos; nasi ayam; kapsul kakao, terisi; fruktosa untuk keperluan kuliner; balsamic glaze [pemanis alami]; Es krim buatan; Olesan manis (madu); tepung kentang *; Sediaan hidangan pasta; campuran roti dalam bentuk pasta; Penyedap rasa dan aroma kopi; Pempek sambal (penganan khas jambi terbuat dari adonan tepung tanpa ikan); gimbap [hidangan nasi Korea]; membalikkan gula; Glasir untuk produk-produk makanan; agave nectar [pemanis alami]; Mie Pisang; bahan pengganti gula; Teh dan teh herbal; crumble (hidangan) apel; Minuman berbahan dasar teh bunga blimbing wuluh; bihun jagung; patjuk [bubur kacang merah]; rocoto paste [bumbu]; Karasi; es krim buah; deonjang [kondimen]; Nasi Telur Bumbu Rendang; seduhan daun mint; za'atar (bumbu); empadões veganos [kue vegan]; muesli instan; Saus tom-yum; susu goreng (kue); Tepung ketan; Nasi Ulam; makanan ringan berbahan dasar kopi probiotik; vareniki [Pangsit dari eropa Timur]; butiran kopi berbentuk kristal sebagai pemanis; injeolmi [kue beras ketan yang dilapisi bubuk kacang]; Pembungkus pastry (kue); cake frosting [icing]; pangsit gurita [takoyaki]; Es yang dapat dimakan berbahan dasar air dengan rasa yang dibekukan; hot dog [sandwich], pai daging; roti oriental; Godo Godo; saus cabai pedas; Asida; Bumbu rendang; kapulaga [bumbu]; Karamel; Cilok; teh susu; Tiwul instan; Nasi Katsu; perasa herbal, selain minyak esensial, untuk minuman; Penyedap rasa/aroma selain minyak esensial untuk kue; kerupuk stick tongkol; seduhan herbal bandrek; Kue Akar Kelapa; Kue mochi; Bakcang (Makanan beras ketan diisi daging); bibit gandum untuk makanan manusia; Roti lapis hotdog; kue sereal; Sambal kuning (khas Makassar); es sayuran yang dapat dimakan; saus untuk es krim; cokelat batangan; rempah yang bisa dimakan; minuman biji kopi; es muncul; Kue Bolu Kukus; tepung yang mengembang sendiri; Sambal Tumis; taburan gula (sprinkes) untuk menghias kue; pie pisang; tepung arrowroot; batang energi, selain untuk tujuan diet atau medis; gula-gula dalam bentuk beku; kerupuk opak; brownies; tepung dan sediaan yang terbuat dari sereal; olesan madu untuk ham; Gula-gula berwarna hitam; Martabak; Aunu Senebre; Es stik; kue serabi; royal jelly untuk makanan manusia, bukan untuk keperluan medis; parfaits (hidangan penutup); Makanan pasta farina; olahan berbahan dasar kakao bubuk untuk membuat minuman; Bumbu Ayam goreng canton; Nasi Sapi Krengseng Mercon; Bumbu Sayur Asin Petis; teh dalam kantung tidak mengandung obat; roti bun; kepingan kayu alami (panggang) ditambahkan ke anggur untuk meningkatkan rasanya; isi adonan ragi dengan isian sayuran; Makanan berbahan dasar tepung; gula kristal (selain gula-gula); mie yang mengandung larva serangga; roti gandum; Nasi Sambal Goreng Ati Kentang; Gula tetes untuk makanan; kerupuk cumi; pasta segar dengan truffle; makanan ringan berbahan dasar tepung kentang; teh acanthopanax; sopapillas [kue kering goreng]; beras ketan; permen karet kunyah; sorgum, diolah; Lumpia goreng; kue es krim; Roti tipis dilapisi daging; trifle (Hidangan penutup/dessert); Nasi Balap Puyung; Bumbu bali; floating islands (hidangan penutup); kue kering berbasis bawang dayak; Tepung gula; Roti asin; bubuk teh instan; kerang Taco; Teh bunga tisane; adonan wafer; kue frosting; Kue Cucur; cokelat putih; Sambal Rusip; Sediaan untuk membuat ke dalam saus; teh bunga jeruk nipis; Kue Kubang Boyo; Sambel Lumpang; Roti babi; teh bubuk; makanan ringan berbahan dasar tepung tapioka diekstrusi; Tape Uli (Beras Ketan); Makanan penutup berbahan dasar beras, makanan penutup muesli; bunga rampai; Keju mozzarella; Panettone (roti manis); makanan ringan berbahan dasar gandum; adonan bola goreng yang dicampur dengan potongan kecil gurita [Takoyaki]; Sambal Bakasang; permen; tepung roti coklat; bumbu taco [bumbu dan rempah-rempah untuk taco]; irisan pai [kue kering]; Kue Gulung; mie udon; bawang putih cincang [bumbu]; Pastel daging; saus untuk daging; topokki [hidangan yang dimasak terutama terdiri dari kue beras tumis dengan pasta cabai yang difermentasi]; produk daging berupa burger [sandwich]; pai sayur; minyak cabai untuk digunakan sebagai bumbu atau bumbu; minuman berbahan dasar cokelat yang mengandung susu; nasi bebek; tepung talas; es krim tanpa-susu; koji [beras malt fermentasi]; es lilin (popsicle); minuman berbahan dasar sereal [pengganti makanan cair]; permen buah yang lembut; Mie Celor; Sediaan-sediaan tepung untuk makanan; Kopi Instan disajikan dengan paket satuan; Yangko (kue moci); Extrac nira kelapa (bumbu); tepung singkong untuk dikonsumsi manusia; Roti tawar; Minuman berbahan dasar teh bunga dahlia; Nasi Ayam Tuturuga; seduhan herbal; kue kering beku; Celimpungan; molase untuk makanan; Kue Lumpang; tepung beras; teh rosemary; Kue Ongol-Ongol; chow mein mie; kembang gula beku berbahan dasar kacang mete; makanan Untuk Sarapan dari Padi-padian; sediaan berbahan dasar kakao;

Bika Ambon; Kluwek (rempah-rempah); sediaan malt barley untuk digunakan dalam membuat minuman; bubuk cabai [bumbu]; adonan crepe; tepung terigu; pangsit beku; Teh herbal; adonan biscotti; kernel jagung yang dibakar; tepung jagung untuk keperluan kuliner; tepung terigu hitam; bubuk kurma kering [pemanis alami]; chestnut panggang dilapisi dengan sirup [kembang gula]; kue millet; Kue Putu Bambu; nasi goreng; puding penutup; nougat bar; Minuman berbahan dasar teh bunga rosella; Kue pangsit Cina; kulit kue; Kue Kuipau; roti multigrain; nasi sayur medan; Kembang Loyang Singkong; fa gao [kue bolu kukus]; sushi futomaki; Nasi Telur Balado; biskuit asin; Ramuan beraroma untuk makanan; Adonan makanan yang mengandung tepung; makanan penutup gelatin rasa dan manis; gula merah; minuman kopi espresso dicampur dengan susu 180 ml; Gulai Pisang; Produk kembang gula rami yang dapat dimakan dan produk kembang gula yang berasal dari atau diresapi dengan rami; Beras untuk bubur; kue tar lemon; gula-gula non obat; mie beras; tepung jagung; perasa buah, selain minyak esensial, untuk bahan makanan; perasa pandan untuk keperluan kuliner; susu malt menjadi perasa untuk minuman; saus pasta; Produk-produk kakao ; Biji selasih; rhubarb tart; Nasi gurih Ayam penyet; pesto [saus]; Es Konsumsi; Tepung panir; roti bun krim; pai stroberi; Bangle; bingkisan buskuit, permen, cokelat; kismis berlapis cokelat===

210	Nomor Permohonan	:	DID2024100367	540 Etiket
220	Tanggal Penerimaan	:	03/10/2024 11:28:41	
320	Prioritas	:		
730	Nama Pemohon	:	SILVIANA PAMUNGKAS HASTOWATI	
	Alamat Pemohon	:	DUSUN PASURUHAN RT004/RW002 DESA	
740	Nama Kuasa	:		
	Alamat Kuasa	:		
	Tipe Merek	:	Merek Kata dan Lukisan	
	Nama Referensi Label Merek	:	Vikasti bakery + logo	
566	Arti Bahasa	:	Tidak Ada Terjemahan	
591	Uraian Warna	:	Hitam, merah, kuning, hijau dan putih	
511	Kelas Barang/Jasa	:	30	
510	Uraian Barang/Jasa	:	===kue adonan goreng; Kue Gulung; Roti kering; Pizza (roti); ROTI SISIR; roti; Kue-kue kering berbahan dasar dari beras; Kue nagasari; Roti sobek; isi cokelat untuk produk-produk roti; kue serabi; olesan cokelat untuk digunakan pada roti; sourdough (roti); Roti tawar; Roti asin; Gula -gula (mesis) untuk menghias kue; Roti manis isi; kue tart; Kue-kue dari bahan beras; roti buah; Bakpia Kukus (Kue tradisional); roti dibumbui dengan rempah-rempah; roti kacang; isi berbahan dasar custard untuk kue dan pai; roti bun kukus dengan isian; kue sus; roti bun; kue kering kastengel; Panettone (roti manis); roti gandum; Kue kering brownies; Kue Bolu Kukus; roti rendah garam; Kue kering (pastri); roti [roti tidak beragi]; kue jinten / kue biji ketapang; kue kastangel; roti kismis; roti bun krim; kue bolu; roti dari tepung beras; roti tidak beragi===	

210	Nomor Permohonan	:	DID2024100533	540 Etiket
220	Tanggal Penerimaan	:	03/10/2024 13:49:12	
320	Prioritas	:		
730	Nama Pemohon	:	DRA. IMELDA NURSANTI R.	
	Alamat Pemohon	:	Jl. Imperial No. 12 Lippo Village Rt.001 Rw.008 Kel.	
740	Nama Kuasa	:	Hendrawati Santoso S.H.	
	Alamat Kuasa	:	Komplek Gedung Rahardjo Blok 5E, Jalan Roa Malaka Utara No. 4-6,	
	Tipe Merek	:	Merek Kata dan Lukisan	
	Nama Referensi Label Merek	:	BIONIC FARM KORN dan Lukisan	
566	Arti Bahasa	:	Tidak Ada Terjemahan	
591	Uraian Warna	:	KUNING, ORANGE, HIJAU, HITAM, PUTIH, ABU-ABU	
511	Kelas Barang/Jasa	:	30	
510	Uraian Barang/Jasa	:	===jagung panggang; makanan ringan jagung diekstrusi; teh; emping jagung; tepung jagung untuk makanan; produk makanan ringan yang terbuat dari tepung beras; jagung, digiling; Biji kopi; cancha serrana [kernel jagung yang dipanggang]; camilan jagung kembung rasa bumbu; Mie; makanan ringan berbahan dasar jagung; brondong jagung; teh yang ditambahkan dengan berbagai aroma, biji kopi, makanan ringan mie; Beras; Jagung Catemak; keripik jagung; permen jagung; Kerupuk jagung; makanan ringan berbahan dasar tepung kentang; makanan dari jagung; Kecap; makanan ringan berbahan dasar tapioka; Mie yang terbuat dari Jagung; Makanan siap saji berbahan dasar mie yang didinginkan; corn curls [camilan jagung kembung rasa rasa]; bola keju gembung [camilan jagung]; Jagung Titi; bubur jagung; makanan siap saji berbahan dasar mie; camilan jagung gembung; cuka; marning jagung; popcorn dan makanan ringan berbahan dasar jagung; minuman berbahan dasar kopi; Tepung jagung; Makanan ringan berbahan dasar tepung terigu; Kepingan jagung; ketel jagung [popcorn]; makanan ringan berbasis jagung; kopi; sirup jagung untuk keperluan kuliner; makanan ringan berbahan dasar gandum; Makanan siap saji yang mengandung (terutama) mie; permen; Bubur jagung; chulpi [kernel jagung yang dipanggang]; lada; Yogurt beku (es yang	

dapat dimakan); biji jagung panggang; bihun jagung sagu; Makanan ringan terutama terdiri dari gandum; Jagung Bose; tepung*; Mie Aceh; kanji dari tepung jagung; cancha paccho [kernel jagung yang dipanggang]; Makanan siap saji berbahan dasar mie yang dibekukan; teh yang ditambahkan dengan berbagai aroma; biji jagung sedang dipanggang; makanan ringan berbasis sereal; Nasi Jagung; jagung, dipanggang; makanan ringan berbahan dasar mie; Makanan ringan berbahan dasar sereal; Jagung yang sudah diolah; camilan jagung rasa keju; Kue kering (pastri); Keju gembung [camilan jagung]; jagung, diolah; kernel jagung yang dibakar; gilingan Kasar Bubur Jagung; tepung jagung untuk keperluan kuliner; bihun jagung; yogurt beku; bihun; rempah-rempah; minuman berbahan dasar teh; Makanan dan makanan ringan porsi kecil utamanya terdiri dari nasi, pasta dan atau mi; Jagung goreng; Berondong jagung; Makanan ringan berbahan dasar tepung; Butiran jagung olahan; garam; bihun [mie]; tepung jagung; makanan ringan dengan bahan dasar mie; sediaan makanan ringan terbuat dari sereal; chalupa [tortilla jagung]; sereal jagung; jagung giling; Makanan untuk sarapan terbuat dari jagung; Bumbu; Beras Analog (Beras yang terbuat dari Jagung); keripik tortilla jagung; kue kering; coklat; Jagung bakar===

210	Nomor Permohonan	:	DID2024100379	540 Etiket
220	Tanggal Penerimaan	:	03/10/2024 11:35:15	
320	Prioritas	:		
730	Nama Pemohon	:	Sulastri, SE	
	Alamat Pemohon	:	Dsn Ngemplak RT 023/RW 006, Desa Sirahan,	
740	Nama Kuasa	:		
	Alamat Kuasa	:		
	Tipe Merek	:	Merek Kata dan Lukisan	
	Nama Referensi Label Merek	:	Jenang dan Krasikan Bu Prapto Sejak Tahun Seribu Sembilan Ratus Enam Puluh Lima	
566	Arti Bahasa	:	Tidak Ada Terjemahan	
591	Uraian Warna	:	Jenang dan Krasikan Bu Prapto Sejak Tahun Seribu Sembilan Ratus Enam Puluh Lima	
511	Kelas Barang/Jasa	:	30	
510	Uraian Barang/Jasa	:	===Jenang krasikan; Jenang===	

210	Nomor Permohonan	:	DID2024100629	540 Etiket
220	Tanggal Penerimaan	:	03/10/2024 15:24:47	
320	Prioritas	:		
730	Nama Pemohon	:	Indra Winata	
	Alamat Pemohon	:	Jalan Taman Gunung Singgalang Nomor 25 - Taman	
740	Nama Kuasa	:		
	Alamat Kuasa	:		
	Tipe Merek	:	Merek Kata dan Lukisan	
	Nama Referensi Label Merek	:	Domina by Spikueh	
566	Arti Bahasa	:	Nyonya Rumah	
591	Uraian Warna	:	Putih dan Hijau	
511	Kelas Barang/Jasa	:	30, 43	
510	Uraian Barang/Jasa	:	===Kue Gulung; nougat bar; pai daging unggas dan daging buruan; kue gandum; biji-bijian olahan; Roti pastry; kue basah; Muffins; Pai isi daging; sandwich ikan; penne (pasta); hot dog [sandwich], pai daging; makaroni dengan keju; Kue kering Perancis; kue pastry; kue tart; adonan wafer; makan siang pra-paket yang terdiri terutama dari nasi, dan juga termasuk daging, ikan atau sayuran; teh susu, berbahan dasar tanpa-susu; sediaan malt barley untuk digunakan dalam membuat minuman; pai daging cincang; campuran panekuk; Panettone (roti manis); tart pear; Roti, kue pastry dan gula-gula; tepung dan sediaan terbuat dari sereal, roti, adonan terigu (kue basah) dan kembang gula, es konsumsi; pai daging; Kue spiku=== ===memberikan informasi tentang bartending; layanan kopi dan jus bar; layanan katering untuk menyediakan masakan China atau masakan Oriental lainnya; mengatur akomodasi perumahan sementara; jasa/layanan penyewaan ruang; jasa penyiapan makanan dan minuman; membuat reservasi hotel untuk orang lain; layanan restoran soba; Fasilitas perjamuan dan pesta sosial; penyediaan makanan dan minuman untuk perusahaan; jasa memasak makanan; Layanan hotel yang berupa program penghargaan insentif; jasa informasi, saran dan konsultasi yang berkaitan dengan restoran; warung makan tradisional; restoran, bar dan layanan katering; menyediakan fasilitas konferensi; Lounge koktail; Layanan mie gerobak (kaki lima); jasa penginapan wisatawan; pemesanan kamar untuk pelancong; bar minuman anggur; layanan bar yang mengutamakan jus buah dan jus sayuran; Restoran Jepang; menyediakan layanan katering makanan dan minuman untuk acara olahraga, konser, konvensi, dan pameran; menyediakan makanan dan minuman di toko donat; Jasa penyediaan makanan dan minuman dengan menggunakan kendaraan dan gerobak; menyajikan makanan dan minuman untuk para tamu; layanan perawatan tangguh dalam sifat penitipan anak dewasa; restoran swalayan; penyediaan informasi tentang layanan restoran; Layanan restoran Spanyol; layanan reservasi dan pemesanan untuk restoran; layanan bar dan restoran; menyediakan akomodasi	

sementara untuk bayi dan anak usia sekolah dasar; Restoran vegetarian; cafe yang menyediakan makanan dan minuman berbahan dasar kelor; layanan hotel dan motel; Layanan katering untuk menyediakan makanan pizza; Restoran khusus pempek; sediaan-sediaan makanan dan minuman; penyewaan ruangan untuk mengadakan acara, konferensi, konvensi, pameran, seminar, dan rapat; Layanan pemesanan dan layanan reservasi untuk hotel dan akomodasi sementara; menyediakan layanan wisma; Jasa hotel, penginapan, dan akomodasi sementara; Restoran makanan kari; menyediakan layanan bar; menyediakan akomodasi sementara di hotel, motel dan rumah kos; layanan yang menawarkan makanan dan minuman untuk dibawa pulang; Penyediaan informasi tentang layanan akomodasi sementara; menyediakan informasi tentang layanan penitipan anak; layanan hotel untuk pelanggan pilihan; persiapan dan penyediaan makanan, yaitu, pemotongan ham tradisional untuk konsumsi segera; jasa informasi, saran dan konsultasi yang berkaitan dengan jasa katering bisnis; sewa bantal; layanan reservasi akomodasi sementara dalam sifat membuat reservasi dan pemesanan penginapan ramah lingkungan melalui situs web; layanan makanan dan minuman dibawa pulang; Penilaian akomodasi hotel; layanan bawa pulang makanan dan minuman; Bar yang menyediakan jus; layanan akomodasi perhotelan; layanan katering keliling; Warung makan; Kafe kue beras; Restoran nasi bebek; layanan katering untuk sekolah; menyediakan fasilitas konvensi; penyewaan ruang sementara; menyediakan makanan dan minuman; penyewaan popcorn popper; layanan penitipan anak; jasa penyediaan makanan berupa roti; jasa akomodasi sementara; layanan makan malam dan restoran; Layanan bar minuman anggur; layanan pemesanan untuk hotel; Layanan bar kopi; menyediakan layanan katering makanan dan minuman untuk fasilitas pameran dan adil; penyewaan akomodasi sementara di rumah liburan dan apartemen; Layanan pemberian nasihat dan informasi yang berkaitan dengan pemilihan, persiapan dan penyajian makanan dan minuman; pemesanan dan penyediaan hotel dan akomodasi sementara dan tempat restoran; layanan kafe dan bar makanan ringan; Kafe kopi; Pemesanan meja restoran secara online; saran tentang resep memasak; Restoran kari; Jasa penyediaan fasilitas seminar dan rapat; Layanan kedai makan; layanan lounge airport; penyediaan makanan dan minuman di ruang tunggu bandara; layanan penitipan hewan peliharaan; penyediaan informasi yang berkaitan dengan penyiapan makanan dan minuman; layanan agen untuk pemesanan akomodasi hotel; hotel, restoran, kafe-restoran dan layanan bar; restoran yang menyediakan makanan dan minuman kelor; persiapan makanan Jepang untuk konsumsi segera; layanan informasi restoran dan bar; Layanan restoran Jepang; layanan restoran sushi; layanan hotel, motel dan resor; Tempat penyediaan makanan dan minuman (Snack bar); layanan restoran turis; jasa informasi, saran dan konsultasi yang berkaitan dengan jasa kontrak untuk katering; penyewaan ruang serba guna; jasa agen perjalanan untuk memesan akomodasi hotel; Restoran daging panggang; Jasa hotel; restoran dengan layanan utama pengantaran pesanan/ restoran pesan antar; penyediaan informasi dalam bidang hidangan makan di restoran melalui Internet; Jasa bar; penyewaan kamar untuk acara sosial; jasa penyediaan kopi untuk kantor; menyediakan fasilitas pameran di hotel; memasok makanan untuk konsumsi segera; mengatur homestay untuk siswa luar negeri; Penyewaan losmen; layanan lounge koktail; jasa konsultasi di bidang kuliner; layanan wisma; warung yang menyediakan bakso; layanan ruang es krim; menyajikan makanan dan minuman untuk para tamu di restoran; Tempat makan yang menghidangkan kudapan; penyediaan fasilitas untuk pameran; jasa agen perjalanan untuk membuat reservasi restoran; layanan persiapan makanan; delicatessens [restoran]; Layanan perjamuan; Jasa penyewaan villa; layanan bartending; Restoran panggang; penyewaan ruang konferensi; menyediakan makanan dan minuman kelor dengan kerjasama waralaba; reservasi akomodasi wisata; Jasa konsultasi sehubungan dengan fasilitas hotel; penyewaan kamar sebagai akomodasi sementara; layanan rumah kopi; keramahtamahan perusahaan dalam sifat menyediakan makanan dan minuman; layanan akomodasi sementara yang disediakan oleh kamp liburan; penyewaan ruang serba guna untuk resepsi pernikahan; pemesanan jasa katering; menyediakan informasi masak-memasak melalui situs web; Restoran dengan layanan makan sepuasnya; reservasi akomodasi sementara melalui Internet; jasa agen perjalanan untuk memesan akomodasi sementara; layanan hotel liburan; hidangan istimewa kampung (HIK); menyediakan makanan dan minuman untuk orang-orang yang kurang mampu untuk tujuan amal; menyediakan makanan dan minuman untuk tamu di restoran; pub; Kedai yang menyediakan makanan dan minuman; angkringan; layanan restoran cina; menyediakan tempat akomodasi sementara yang ramah untuk binatang peliharaan; menyediakan makanan dan minuman di restoran dan bar; reservasi akomodasi hotel dan makanan; layanan agen untuk pemesanan restoran; Jasa/layanan hotel, restoran, kafe, kafetaria, kantin dan layanan bar makanan ringan; layanan agen untuk pemesanan akomodasi sementara; layanan penilaian makanan [penyediaan informasi tentang makanan dan minuman]; Jasa penitipan untuk hewan; layanan bar, lounge koktail, dan wine bar; sewa kitchen sink untuk keperluan rumah tangga; Penyediaan fasilitas untuk pertemuan (meetings), konferensi, seminar, ruang resepsi dan pameran; menyediakan akomodasi sementara di rumah kos; jasa katering kantor untuk penyediaan kopi; penyewaan alat penerangan; menyediakan akomodasi sementara; Penyewaan rumah mobil [akomodasi sementara]; menyediakan akomodasi sementara dalam layanan apartemen; Layanan menjemput makanan; informasi dan saran sehubungan dengan persiapan makan; penyewaan meja dapur untuk menyiapkan makanan untuk dikonsumsi segera; layanan makanan dan minuman yang bisa dibawa pulang; penyediaan fasilitas untuk konferensi, pameran dan konvensi; jasa penyediaan makanan dan minuman untuk acara; penyewaan akomodasi liburan; layanan katering untuk rumah sakit; jasa konsultasi di bidang seni kuliner; penyewaan bangunan logam dan non-logam; reservasi dan pemesanan penginapan sementara; menyajikan makanan dan minuman di restoran dan bar; pengaturan untuk penyediaan makanan; Kedai kopi; penyewaan alat penerangan untuk taman umum; layanan snack-bar dan kantin; Restoran masakan panggangan daging, ayam, ikan; jasa penyediaan minuman dengan boba; menyajikan makanan dan minuman di kafe internet; layanan untuk menyediakan makanan dan minuman; layanan ruang tunggu dengan fasilitas hookah; Restoran keliling dengan menggunakan truk (Food Truck); layanan rumah kos; penyediaan informasi yang berhubungan dengan restoran; penyediaan reservasi untuk hotel dan restoran melalui suatu website; Jasa restoran yang diberikan dalam bentuk kerjasama waralaba; layanan kafetaria dan kantin; penyediaan reservasi online, pemesanan, dan layanan pencarian untuk penginapan sementara, akomodasi sementara dan sewa untuk tujuan liburan sementara; penyediaan informasi dalam bidang hotel dan akomodasi sementara untuk wisatawan dan orang yang sedang berlibur melalui suatu situs web; menyajikan makanan dan minuman di bistro; layanan restoran swalayan; penyewaan perlengkapan lampu; Menyediakan fasilitas untuk mengadakan konferensi, pertemuan, jamuan makan, seminar, resepsi, pesta, dan pertunjukan; penyewaan robot untuk membuat minuman; Restoran cepat saji dan tempat makan yang menyediakan pizza dan minuman; layanan hotel; menyajikan makanan dan minuman di perusahaan ritel dan takeaway; menyediakan fasilitas konferensi, pameran dan pertemuan; penyediaan reservasi kamar hotel dan akomodasi sementara untuk wisatawan dan orang yang sedang berlibur melalui situs web; layanan katering untuk pusat konferensi; jasa angkut makanan dan minuman; Layanan kafe; layanan pemesanan kamar hotel secara online; memberikan informasi hotel melalui website; jasa agen perjalanan untuk reservasi akomodasi hotel; layanan cafe keliling untuk menyediakan makanan dan minuman; Tempat yang meyediakan minuman beralkohol (izakaya); menyediakan makanan dan minuman untuk para tamu di restoran; memberikan informasi tentang layanan restoran yang menyediakan makanan dan minuman berbahan dasar kelor; layanan hostel pemuda; persiapan makanan dan minuman; Penyediaan akomodasi untuk wisma; Layanan reservasi

akomodasi; Penyediaan layanan informasi penginapan dan restoran; layanan restoran udon; Jasa penyewaan Pondok Wisata; jasa penerima tamu, yaitu mengatur reservasi makanan dan reservasi hotel; penyewaan playpen untuk bayi; Penyewaan akomodasi sementara; Kafe yang menyediakan minuman teh; Warung penyediaan makanan sate; jasa hotel khusus yang diberikan sebagai bagian dari suatu program untuk tamu hotel yang sering berkunjung; jasa layanan kemah selama liburan; Katering makanan dan minuman; Layanan pondok penginapan; menyediakan makanan dan penginapan di resor kesehatan yang berspesialisasi dalam mempromosikan kesehatan dan kesejahteraan umum pelanggan; Bar Jus; penyewaan hiasan dinding untuk hotel; layanan prasmanan untuk lounge koktail; sewa wastafel dapur yang dilengkapi dengan meja kerja terpadu untuk penggunaan komersial; pusat makanan/jajan; memberikan informasi tentang layanan bar; layanan kedai kopi dan bar makanan ringan; layanan kafe dan kafetaria; jasa penyediaan makanan dan minuman di dalam pesawat; menyediakan layanan makanan dalam penerbangan di pesawat; layanan katering untuk menyediakan masakan vegan; jasa katering hotel; menyajikan minuman di brewpubs; pelayanan ruang minum; jasa kafe; layanan pemesanan kamar hotel; memberikan peringkat dan ulasan restoran; layanan kafe dan restoran; layanan kantin swalayan; jasa katering bisnis; melayani teh, kopi, coklat, minuman berkarbonasi atau minuman jus buah; bar dan layanan katering; persiapan makanan dan minuman untuk konsumsi segera; layanan pusat penitipan anak; menyediakan makanan dan minuman untuk tamu; layanan motel; persiapan makanan Spanyol untuk konsumsi langsung; layanan restoran, katering, bar dan ruang koktail; jasa biro akomodasi [hotel, rumah kos]; layanan kopi dan bar teh; Penginapan untuk liburan; taman kanak-kanak dan pusat penitipan anak; penyajian makanan dan minuman; penyewaan peralatan bar; layanan yang menyediakan minuman teh; Kedai minuman panas dan dingin; Penyediaan akomodasi hotel; jasa restoran dan katering; layanan jus bar; menyajikan makanan dan minuman di bar susu; akomodasi sementara termasuk penyediaan akomodasi sementara di dalam pesawat; menyediakan penginapan sementara untuk anak-anak yang membutuhkan untuk tujuan amal; Jasa reservasi pemesanan untuk akomodasi dan makan; reservasi dan pemesanan eco-lodge; penyewaan perabot; layanan bistro; layanan pemesanan dan pemesanan untuk restoran dan makanan; Layanan restoran yang diberikan dalam kerangka kerja waralaba; Jasa penyewaan gedung untuk tempat konser; Fasilitas penitipan anak dan penitipan anak harian; Restoran bihun kari; menyediakan makanan dan minuman untuk anak-anak dengan kebutuhan khusus; Jasa penyewaan ruang konferensi, konvensi, seminar dan rapat; menyediakan akomodasi perumahan sementara; Jasa akomodasi sementara dan resor; naik untuk kuda; Jasa penyedia makanan Kebab; Pengetean (Tempat Penyediaan Kudapan); menyediakan makanan dan minuman sebagai bagian dari layanan keramahtamahan; mengatur dan menyediakan akomodasi sementara; menyediakan akomodasi sementara untuk anak-anak yang membutuhkan untuk tujuan amal; menyediakan fasilitas perkemahan; kafe, kafetaria dan layanan restoran; Jasa restoran sushi yang diberikan dalam bentuk kerjasama waralaba===

210	Nomor Permohonan	:	DID2024100674	540 Etiket
220	Tanggal Penerimaan	:	03/10/2024 16:17:48	
320	Prioritas	:		
730	Nama Pemohon	:	Fachry Fadhlillah Cahyaning Arko	
	Alamat Pemohon	:	Kp. Gurugui Rt 001/001 Kel. Lialang kec Taktakan Kota	
740	Nama Kuasa	:		
	Alamat Kuasa	:		
	Tipe Merek	:	Merek Kata dan Lukisan	
	Nama Referensi Label Merek	:	Income coffee & Bakery	
566	Arti Bahasa	:	Tidak Ada Terjemahan	
591	Uraian Warna	:	hitam putih biru	
511	Kelas Barang/Jasa	:	30	
510	Uraian Barang/Jasa	:	===minuman berbahan dasar kopi, kokoa, cokelat atau teh; penyedap kopi; kopi beraroma; ROTI SISIR; roti bakar; Roti kebab; Roti kecil-kecil; Kakao dan kopi buatan; Minuman kopi dengan atau tanpa susu; adonan puff pastry (roti); Roti manis isi; Kopi biji salak; roti bebas gluten; produk-produk kopi; roti buah; roti gulung bebas gluten; GIS (bahan pemekar roti); Roti kopi; campuran roti dalam bentuk bubuk; roti bun kukus dengan isian; kopi rempah; roti bun; perasa kopi; roti gandum; minuman kopi dengan buah-buahan; roti bun carbomado; quiches (roti); Roti kering; Roti tawar manis; biji kopi yang belum disangrai; Kopi seduh; Pizza (roti); Moccacino (minuman yang terdiri dari bahan berupa susu, kopi dan cokelat); roti; minuman-minuman berbahan dasar kopi; Roti Srikaya Kukus Pandan; Roti tipis dilapisi daging; Roti sobek; kulit pastry puff (roti); isi cokelat untuk produk-produk roti; Kopi, ekstrak kopi, teh, kakao dan penggantinya; roti beku; Minuman kopi espresso dicampur dengan susu dan bubuk coklat; sourdough (roti); Roti kelapa; Roti asin; Kopi Aceh; minuman dengan bahan dasar kopi; Kopi cokelat; minuman es berbahan dasar kopi; minuman berbahan dasar kopi; Kopi giling dan biji kopi utuh (yang belum diolah); sediaan [berbahan dasar kopi] untuk membuat minuman; roti rendah garam; kopi dabe; tepung roti gandum; tepung roti coklat; roti tidak beragi; sediaan berbahan dasar kopi untuk membuat minuman; lomper [roti pipih berbasis kentang]; roti bun kukus yang diisi dengan daging cincang [Chuka-manjuh]; roti*; campuran kopi hitam dengan susu panas; roti bagel; Roti manis; minuman kopi espresso dicampur dengan susu 150 ml; kopi, teh, kakao, gula, beras, tapioka, sagu, bahan pengganti kopi; minuman kopi espresso dengan tambahan sirup jeruk; campuran kopi dan Chicory; Campuran untuk roti; Kopi Instan disajikan dengan paket satuan; olesan cokelat untuk digunakan pada roti; Roti tawar; Roti bagelan; Roti Pawa; roti yang dibuat dari kacang kedelai; ekstrak kopi moka; campuran roti dalam bentuk pasta; roti dibumbui dengan rempah-rempah; Roti pipih isi kentang dan keju; roti kacang; adonan roti; remah roti; produk-produk roti untuk makanan; puding roti; roti berlapis keju dan daging asap; roti [roti tidak beragi]; esensi kopi; roti kismis; minuman kopi espresso yang dicampur dengan air panas; Kopi bubuk; roti dari tepung beras; Kopi jahe; Roti Gambang; biji kopi yang dilapisi cokelat; Roti Srikaya Panggang; KOPI PORANG; minuman kopi; roti sosis gulung segar; Roti sayuran (vegan); roti multigrain; Roti, sandwich, biskuit; Roti panggang di suguhkan dengan saus keju dan Boba dan di celup ke dalam kuah srikaya; ekstrak kopi; Roti Buaya; kopi beku-kering; roti oriental; roti sosis gulung; Andewi (pengganti kopi); Kopi Susu ; minuman berbasis kopi dan minuman berbasis kakao; roti	

berlapis keju dan telur; minuman kopi espresso dicampur dengan susu 180 ml; minuman kopi espresso dicampur dengan susu; Roti perancis; Roti lapis hotdog; Roti Canai; Minuman kopi espresso dicampur dengan susu 90 ml; stik roti; roti segar; roti jahe; minuman biji kopi; polong kopi, terisi; kopi yang belum dipanggang; Minuman dengan bahan dasar kopi, coklat dan teh; Kopi susu bubuk; roti bun krim; dripper kopi bubuk sekali pakai, diisi; roti kukus; roti gandum hitam===

---

210 Nomor Permohonan : DID2024100630 540 Etiket
220 Tanggal Penerimaan : 03/10/2024 15:28:01
320 Prioritas :
730 Nama Pemohon : Badan Intelijen Negara
Alamat Pemohon : Seno Raya Nomor 1, Pejaten Timur, Pasar Minggu Kota
740 Nama Kuasa :
Alamat Kuasa :

Tipe Merek : Merek Kata dan Lukisan
Nama Referensi Label Merek : Semprong Aceh Mydilla
566 Arti Bahasa :
591 Uraian Warna : krem, cokelat, emas, putih
511 Kelas Barang/Jasa : 30
510 Uraian Barang/Jasa : ===Kue semprong; Kue tradisional===

---

210 Nomor Permohonan : DID2024100673 540 Etiket
220 Tanggal Penerimaan : 03/10/2024 16:17:51
320 Prioritas :
730 Nama Pemohon : DYLAN ALISYAHBANA
Alamat Pemohon : KP KAUM KALER Kabupaten Tasikmalaya Jawa Barat
740 Nama Kuasa :
Alamat Kuasa :

Tipe Merek : Merek Kata dan Lukisan
Nama Referensi Label Merek : Makaroni Dilan + Gambar
566 Arti Bahasa : Tidak Ada Terjemahan
591 Uraian Warna : Merah, cokelat Muda, Putih Dan Kuning
511 Kelas Barang/Jasa : 30
510 Uraian Barang/Jasa : ===mie kering; keripik pangsit; Cimol; makaroni dan keju; bihun [mie]; Seblak; makaroni dengan keju; makaroni keju; makaroni===

---

210 Nomor Permohonan : DID2024100560 540 Etiket
220 Tanggal Penerimaan : 03/10/2024 14:33:30
320 Prioritas :
730 Nama Pemohon : PT. INTI IDOLA ANUGERAH
Alamat Pemohon : Jalan Ancol Barat I Nomor 9-10, Ancol, Pademangan,
740 Nama Kuasa :
Alamat Kuasa :

Tipe Merek : Merek Kata dan Lukisan
Nama Referensi Label Merek : Point Coffee
566 Arti Bahasa : Tidak Ada Terjemahan
591 Uraian Warna : Hijau Putih
511 Kelas Barang/Jasa : 30
510 Uraian Barang/Jasa : ===minuman berbahan dasar kopi, kokoa, cokelat atau teh; penyedap kopi; kopi beraroma; minuman kopi espresso dicampur

dengan susu 150 ml; kopi, teh, kakao, gula, beras, tapioka, sagu, bahan pengganti kopi; minuman kopi espresso dengan tambahan sirup jeruk; campuran kopi dan Chicory; Kakao dan kopi buatan; Minuman kopi dengan atau tanpa susu; Kopi Instan disajikan dengan paket satuan; Kapsul kopi terisi; Kopi biji salak; produk-produk kopi; ekstrak kopi moka; pengganti kopi berbahan dasar chicory; Kapsul kopi yang berisi kopi untuk diseduh; Roti kopi; kulit cokelat mengandung biji kopi bubuk; kopi rempah; teh yang ditambahkan dengan berbagai aroma, biji kopi, makanan ringan mie; esensi kopi; minuman kopi dengan buah-buahan; minuman kopi espresso yang dicampur dengan air panas; Kopi bubuk; Kopi jahe; biji kopi yang dilapisi cokelat; biji kopi yang belum disangrai; Kopi seduh; Moccacino (minuman yang terdiri dari bahan berupa susu, kopi dan cokelat); KOPI PORANG; minuman kopi; kopi yang mengandung kelor; makanan ringan berbahan dasar kopi probiotik; ekstrak kopi; Makanan batang berenergi berbahan dasar kopi; Kopi, ekstrak kopi, teh, kakao dan penggantinya; kopi beku-kering; Minuman kopi espresso dicampur dengan susu dan bubuk coklat; kopi dawet; minuman berbasis kopi dan minuman berbasis kakao; Kopi Aceh; minuman kopi espresso dicampur dengan susu 180 ml; permen rasa kopi.; minuman dengan bahan dasar kopi; Kopi cokelat; minuman kopi espresso dicampur dengan susu; minuman es berbahan dasar kopi; minuman berbahan dasar kopi; Kopi giling dan biji kopi utuh (yang belum diolah); kopi dawet ireng; kopi, teh, kakao dan penggantinya; minuman biji kopi; polong kopi, terisi; kopi yang belum dipanggang; Minuman dengan bahan dasar kopi, coklat dan teh; kopi dabe; makanan penutup berbahan dasar kopi; dripper kopi bubuk sekali pakai, diisi; Kerupuk kopi; sediaan berbahan dasar kopi untuk membuat minuman===

210	Nomor Permohonan	:	DID2024100703	540 Etiket
220	Tanggal Penerimaan	:	03/10/2024 17:48:31	
320	Prioritas	:		
730	Nama Pemohon	:	Unilever IP Holdings B.V.	
	Alamat Pemohon	:	Weena 455,	
740	Nama Kuasa	:	Daru Lukiantono S.H.	
	Alamat Kuasa	:	Hadiputranto, Hadinoto and Partners, Pacific Century Place Lt. 35, SCBD Lot 10, Jl. Jenderal Sudirman Kav. 52-53	
	Tipe Merek	:	Merek Kata dan Lukisan	
	Nama Referensi Label Merek	:	PADDLE POP JIGGLY JELLY	
566	Arti Bahasa	:		
591	Uraian Warna	:	Kuning, merah, biru, putih dan hitam	
511	Kelas Barang/Jasa	:	30	
510	Uraian Barang/Jasa	:	===gula beku; makanan penutup beku yang terbuat dari air, pemanis, dan sirup buah atau perasa lainnya; es krim===	

210	Nomor Permohonan	:	DID2024100679	540 Etiket
220	Tanggal Penerimaan	:	03/10/2024 16:22:47	
320	Prioritas	:		
730	Nama Pemohon	:	BERNADET	
	Alamat Pemohon	:	Wonorejo Permai Sel 4 /CC-277 RT 001 RW 006 Kel	
740	Nama Kuasa	:		
	Alamat Kuasa	:		
	Tipe Merek	:	Merek Kata dan Lukisan	
	Nama Referensi Label Merek	:	KOPI RUMAH LAMA	
566	Arti Bahasa	:	KOPI RUMAH LAMA, hanya merupakan suatu penamaan	
591	Uraian Warna	:	Hijau, hitam, dan putih	
511	Kelas Barang/Jasa	:	30	
510	Uraian Barang/Jasa	:	===produk-produk kopi; Kopi Bubuk dalam kantong tetes; Kopi bubuk===	

210	Nomor Permohonan	:	DID2024100681	540 Etiket
220	Tanggal Penerimaan	:	03/10/2024 16:23:36	
320	Prioritas	:		
730	Nama Pemohon	:	Badan Intelijen Negara	
	Alamat Pemohon	:	Seno Raya Nomor 1, Pejaten Timur, Pasar Minggu Kota	

740 Nama Kuasa :
Alamat Kuasa :

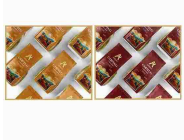

Tipe Merek : Merek Kata dan Lukisan
Nama Referensi Label Merek : Emping Meutuwah
566 Arti Bahasa :
591 Uraian Warna : merah, oranye, putih, kuning, biru
511 Kelas Barang/Jasa : 30
510 Uraian Barang/Jasa : ===Emping (kerupuk dari melinjo)===

---

210 Nomor Permohonan : DID2024100741
540 Etiket
220 Tanggal Penerimaan : 03/10/2024 19:57:54
320 Prioritas :
730 Nama Pemohon : WILLY TANDRA
Alamat Pemohon : Taman Criystal I / 62 RT/RW. 001/019, Kel. Pakulonan
740 Nama Kuasa : Ryan Hartono S.E., S.H.
Alamat Kuasa : Jalan Utan Kayu Raya No. 65 Jakarta Timur

Tipe Merek : Merek Kata dan Lukisan
Nama Referensi Label Merek : Butter8 CROFFLE
566 Arti Bahasa : Tidak Ada Terjemahan
591 Uraian Warna : MERAH, PUTIH, KUNING, COKELAT DAN HITAM
511 Kelas Barang/Jasa : 30
510 Uraian Barang/Jasa :
===kue adonan goreng; makanan ringan berbahan dasar sereal probiotik; Kue Biji Ketapang; campuran biskuit; Kue Kacang Spesial; kue gambang; Serpihan sereal; Kue Berry Bell Trimit; biskuit rasa keju; Kue Delapan Jam; Makanan berbentuk batangan yang mengandung sereal, berprotein dan berenergi ; Kue Manan Samin; baking cokelat; Kue Lapis Kojo; Roti kecil-kecil; campuran roti; Roti susu; Kue tifor; Kue yang dibubuhi jahe dan gula; Kue; coklat diisi; Roti manis isi; biskuit yang tidak manis; Makanan ringan terutama terdiri dari sereal atau gandum; Kue Satu; coklat mousses; Kue Kuping Gajah; Pizza beku; tepung dan olahan yang terbuat dari sereal; coklat pasta; kue muffin; Kue Dongkal; isi berbahan dasar custard untuk kue dan pai; roti bun kukus dengan isian; snack bar berbasis muesli; irisan kue [kue kering]; Makanan, makanan ringan dan makanan ringan organik berbahan dasar sereal; Kue Semprit Desa; Sakko-Sakko (Kue Tradisional); Kue Jejongkong; kue panekuk; peach cobbler (kue); Roti kering; spaghetti; Pizza (roti); burger kedelai [sandwich]; Roti bebas gluten; kue prem; biji cokelat; kue, biskuit, kue kering; dekorasi cokelat untuk pohon Natal; biskuit-biskuit; Biskuit petit-beure; shortbread tart shells (kue); burger keju [sandwich]; roti beku; sourdough (roti); Roti kelapa; krim-krim coklat; cakwe/cakue; kue beras dikukus (mi kao pan); permen karet [gula-gula]; biskuit keju; Sediaan berbahan dasar coklat; Kue semprong; kue stik bawang; kue yogurt beku; makanan ringan berbahan dasar sereal; baguettes [Roti Prancis]; pandoro [roti ragi manis]; roti goreng; batang energi berbasis sereal yang mengandung serangga; sereal bubuk; pai segar; cokelat hitam; roti rendah garam; tepung roti gandum; dekorasi wafer yang dapat dimakan untuk kue; pinggiran pizza; Kue Burgo; tepung kue; roti tidak beragi; lomper [roti pipih berbasis kentang]; roti bun kukus yang diisi dengan daging cincang [Chuka-manjuh]; Roti koktail; almond berlapis cokelat; Kue Lapis Maksuba; tteokguk [hidangan dari irisan kue beras oval dengan kaldu khas Korea]; buah kering berlapis cokelat; Kue Bolu Buju; Roti yang dikeringkan; minuman yang terbuat dari cokelat; wafer es krim; biskuit bebas gluten; adonan kue beku; kue yang dikukus; roti panggang; Biskuit kering; batang energi berbasis sereal; mandu [Bakpao ala Korea]; Biskuit (manis atau gurih); cangkir wafel berlapis cokelat; kue geplak; Kue Dange; pai; gula gula untuk menghias kue; Kue dan kue tar, gula-gula (termasuk yang beku); pai buah; kue tart; permen buah jelly; minuman berbahan dasar cokelat; roti dibumbui dengan rempah-rempah; kulit cokelat mengandung biji kopi bubuk; kue tar cokelat; Kue choco ball; roti bawang; Kue Bangkit; kue bubuk; pai berisi daging; kue kering kastengel; roti [roti tidak beragi]; roti kismis; sereal bar protein tinggi; Biskuit Gabin (Kue tradisional); kue onde-onde ketawa; Roti kadet; pralin terbuat dari cokelat cokelat dengan rasa mint di tengahnya; roti dari tepung beras; Kue Siput; roti bir; flapjacks [kue wajan]; Kue Lupis; cokelat compound hitam; Kue Ape; Kue Sabongi; Kue Rangi; Sagon (Kue); roti singkong; sirup cokelat; Roti bun dengan selai; Biskuit yang dilapisi cokelat; Roti pastry; Makanan ringan terutama terdiri dari roti; Biskuit petit-beurre; Wafer (kue); Kue nagasari; Hasil produksi coklat; Bumbu pasta; dekorasi fondant untuk kue; croissant; coklat setengah manis; Kue mentega Denmark; permen yang tidak mengandung obat; sereal disiapkan untuk konsumsi manusia; Makanan ringan berbahan dasar sereal dalam bentuk batangan; makanan siap saji terutama terdiri dari sereal dan biji-bijian; dekorasi marzipan untuk kue; Kue Caraisi; roti berlapis keju dan telur; Kue-kue dari bahan beras; makanan pembuka dan makanan ringan yang terdiri dari kembang gula, pasta, nasi, biji-bijian, roti dan sereal; kue semprit; biskuit bawang; Kue Balapis Manado; kue filo; Kue tradisional; Tepung, roti, ragi, pastri (kue-kue); cangkir wafel yang dapat dimakan; sediaan makanan ringan terbuat dari sereal; sereal jagung; roti segar; roti jahe; Cokelat dalam bentuk pralin; kue tar ceri; Campuran-campuran untuk membuat kue; KUE KACANG; saus coklat; kue kering berbentuk kerang; kue kecipir (cipiran); biskuit buttermilk; kue kering; Roti Denmark; coklat; roti gandum hitam; minuman berbahan dasar kopi, kokoa, cokelat atau teh; wafel mangkok berlapis cokelat; donat; cokelat-cokelat susu, kacang atau buah; sereal untuk sarapan; ROTI SISIR; aroma untuk makanan/kue; Kue Bagea; calzone [pizza lipat yang dipanggang dalam oven]; Bolu nanas; Kue Apang Colo; Kue sagu keju; Kue Dadar Gulung; cokelat tanpa pemanis; mille-feuilles (kue); Pai isi daging; Pretzels (kue); karamel berlapis

cokelat; Minuman dengan bahan dasar coklat; kue ganjel rel; adonan puff pastry (roti); biskuit marshmallow berlapis cokelat yang mengandung toffee; Kue Sasagun; Kue Bingka Kentang; minuman berbahan dasar cokelat dengan susu; canapés (makanan kecil dari roti dengan toping); biskuit gula; sandwich burger kedelai; petits fours [kue]; cookie berlapis cokelat; kue tar stroberi; Kue Kui Kui; Sediaan aromatik untuk kue kering; roti scones; Kue kering brownies; kue beras [kukus dan dibungkus daun]; dekorasi berbasis gula untuk kue; Biskuit yang dilapisi cokelat rasa green tea; campuran-campuran untuk membuat produk-produk roti; Kue Timphan; sereal, diproses; quiches (roti); kue putri salju; biskuit gurih; Makanan penutup berbahan dasar sereal [kembang gula]; Biskuit untuk menambah nafsu makan; batang energi berbasis sereal yang mengandung larva serangga; mirror icing [mirror glaze] (sejenis kue); produk daging berupa sandwich burger; roti; adonan pizza yang sudah dipanggang sebelumnya; Roti Mantau Kukus; topping cokelat yang dapat dimakan; Minuman cokelat; Kue Semprit keju; snack bar berbasis granola; pretzel berlapis cokelat; wafel diisi; kue nastar durian; kulit pastry puff (roti); kue beras; quesadillas [roti isi]; Kue Lontar; Biskuit selai kacang; sandwich burger kalkun; roti singkong [roti keju]; biskuit isi; kue persik; kue untuk makanan ringan; burger kalkun [sandwich]; kue sus; Lapisan gula (icing) untuk kue; gula-gula dan dekorasi cokelat untuk pohon Natal; Kue tambang; topping cokelat; biskuit manis; Roti, kue pastry dan gula-gula; Roti Srikaya Goreng; Kue Muso; Kue Pancong Lumer; kue tar telur; coklat kacang sacha inchi; Kue Choco Chip; kue kacang khas bagan siapiapi; Bakpao rasa Kacang Merah, rasa kacang hijau, rasa kacang tanah, rasa coklat, rasa kacang hitam, rasa kacang hijau pandan, rasa talas, rasa bengkoang asin, rasa labu dan rasa ayam kecap; campuran kue; topping coklat; pralin terbuat dari cokelat; olesan berbahan dasar cokelat dengan atau tanpa kacang ; Kue-kue lobak; Adonan kue buah badam; roti bagel; Roti manis; Kue Lampu Lampu; Kue Coklat; rugelach [kue kering]; Kue Keciput; Kue Karawo; biskuit mentega kecil; bubuk cokelat untuk sediaan minuman berbasis cokelat; Roti mantau; pinggiran pizza beku; bar energi dan makanan ringan berbahan dasar gandum dan cokelat; olesan cokelat untuk digunakan pada roti; kue kelor; campuran donat instan; roti berlapis; Roti bagelan; Olahan yang terbuat dari sereal; cokelat; roti naan; Kue Kelen; roti yang dibuat dari kacang kedelai; Kue Engkak Medok; Kue Kecalo; roti panggang yang disuguhkan dengan saus keju dan boba dicelupkan kuah srikaya; hardtack [biskuit]; kue tar krim; Es coklat durian; Kue Unti; persiapan kue yang mengandung larva serangga; permen cokelat yang mengandung pralin ; dekorasi gula untuk kue; Makanan ringan berbahan dasar sereal; Kue berbahan dasar tepung; produk cokelat; kue pang-pang; Kue Cubit; Kue Rintak; Roti Gambang; sponge fingers [biskuit]; Kue Apang; kue gandum; Kue Ombusombus; campuran pastry; batang nougat berlapis cokelat; Kue pastei; spaghetti kalengan dalam saus tomat; kue bulan; Donat berlubang; makanan gurih siap saji dalam bentuk pizza; Wafer gulung [biskuit]; kue nastar; Roti Buaya; Kue Onde; bakpao; songpyeon [kue beras berbentuk setengah bulan dengan isian manis atau semi-manis]; kopi dan coklat; cokelat dengan lobak Jepang; pizza segar; Kue Pepe; biscuit tipis terbuat dari sereal; makanan siap dimakan, berupa potongan makanan dari bahan sereal; roti dan roti bun; adonan filo pastry; kue bola; meses; gula-gula (dekorasi kue); yule log (kue tradisional); Hiasan roti yang dapat dimakan; Roti gandum utuh; sereal siap saji; Kue Padamaran; Permen; churros; kue bolu; Sediaan aromatik untuk kue; kue tar apel; roti kukus; kacang berlapis cokelat; Wafer (pie); Kue kering yang mengandung tempe; Kue Lapis Sagu; Permen susu; Bolu Kojo; saus cokelat; roti bakar; Roti kebab; kue mentega; Kue Kembang Goyang; cangkir cokelat yang bisa dimakan; Bolu Koja; Kue-kue kering berbahan dasar dari beras; hamburger [sandwich]; Kue dan gula-gula; Pepe (Kue Manis); Kue Strawberry; Hamburger sandwiches; wafel mangkok yang dapat dimakan; Kue-kue Italia; kue pastry; kue tar blueberry; biskuit malt; Kue Jungkong; sereal gandum; Kue Leker; roti kukus yang diisi dengan daging cincang; Gula Tabur Donat; sandwich burger daging sapi; Kue Sari Penganten; tepung sereal; coklat instan; makanan olahan berbahan dasar sereal untuk sarapan, makanan ringan atau bahan untuk membuat makanan lain; wafer gulung [cookies]; Kue Kericu; makanan pengganti berbahan dasar sereal dalam bentuk batangan (non-medis); Baozi (roti isi); Kue tradisional telur gabus; roti gulung bebas gluten; Sengkulun (Kue Tradisional); GIS (bahan pemekar roti); Roti kopi; Kue daging; campuran roti dalam bentuk bubuk; cupcake cokelat; Kue Popolulu; kue lekker; pai ayam; wafer; Burger Daging Ayam (Sandwich); Kue Putu; wafel; sediaan-sediaan berbahan dasar sereal; Meses cokelat; olesan berbahan dasar cokelat; Kue Gagatas; Keripik camilan sereal; Kue spiku; roti bun carbomado; Penyedap rasa dan aroma (selain minyak sari untuk kue); makaroni [kue kering]; sereal bar; roti bagel beku; Biskuit renyah dengan Krim; adonan kue; Kue nopia; biskuit vegetarian; isi berbahan dasar cokelat untuk kue dan pai; Roti Srikaya Kukus Pandan; meringues (kue); kue keju; Kue Mangkok; matzo [roti tak beragi]; Bahan dasar pizza; Roti sobek; coklat berisi ekstrak buah; isi cokelat untuk produk-produk roti; makanan penutup cokelat; Kue Baruasa; produk makanan yang terdiri dari sereal; persiapan kue yang mengandung serangga; mangkuk wafer yang dapat dimakan; biskuit (rusks); es coklat; burger sayur [sandwich]; Kue Perut Punai; roti gulung; Produk kue dan kembang gula; kue widaran / bidaran; keping cokelat; Kue Gandus; SEREAL GLUKOMANAN PORANG; Roti kentang keju; Roti lapis Frankfurter; kue keberuntungan; Makanan penutup terbuat dari sereal; Brownies Coklat; Cimi-Cimi (kue kering); Produk makanan berbahan dasar beras, tepung, oatmeal atau sereal, juga berupa hidangan yang dimasak; shortcrust pastry (kue); Roti kue-kue semprit; Kue Dadar Jiwo; Kue Wijen; kue tar raspberry; Kue Srikaya; pai ceri; Makanan penutup terbuat dari cokelat; roti*; Biskuit yang dilapisi cokelat rasa pisang; kue bebas gluten; spiced cookies (kue kering); cokelat éclairs; roti pita; Kue Gemblong; cokelat couverture; spaghetti bolognese; permen susu; kue coklat; Bolu Paranggi; kue tar buah; Campuran untuk roti; kue basah; Saus Pizza; Biskuit Kentang (Kue tradisional); Bahan pemanis untuk kue atau minuman atau makanan; Biskuit yang dilapisi cokelat rasa strawberry; Ekstrak coklat; makaroni dan keju; kue lapis talas bogor; Bumbu kue; Makanan ringan berbahan dasar sereal [kembang gula]; Kue kering Perancis; kue proll; biji kopi berlapis cokelat; donat kentang; dekorasi cokelat untuk kue; kue-kue segar; makanan ringan berbasis sereal; dekorasi kertas nasi untuk kue; taburan untuk menghias kue; papadum (roti renyah pipih); Burger Daging Ikan (Sandwich); campuran roti dalam bentuk pasta; adonan roti; remah roti; produk-produk roti untuk makanan; puding roti; Biskuit tipis kering; wafel beku; kue pai; keripik [produk sereal]; pasta cokelat; kue kastangel; pemanis-pemanis coklat; Coklat terbuat dari bahan campuran antara dark cokelat dan buah mangrove; Kue Tat; Roti gulung bebas gluten; Kue Simpul (Kue Tradisional); roti pipih berbahan dasar kentang; kue pretzel; chapati [roti tidak beragi]; Kue Coklat Mente (Cookies); campuran untuk sediaan roti dalam bentuk pasta; kue tar lezat; burger vegetarian [sandwich]; empadões veganos [kue vegan]; biskuit untuk keju; susu goreng (kue); Roti sayuran (vegan); Kue Lepek Binti; Kue Combro; injeolmi [kue beras ketan yang dilapisi bubuk kacang]; Kue Putu Mayang; Roti, sandwich, biskuit; produk sereal bebas gluten; campuran untuk sediaan roti dalam bentuk bubuk; Pembungkus pastry (kue); pizza; roti maryam; roti kering croutons; hot dog [sandwich], pai daging; campuran adonan pizza; Roti Mantau Goreng; roti oriental; Biskuit yang dilapisi cokelat rasa susu; roti sosis gulung; Ladran (Kue Kering); Kue Getas; bazlama (roti pipih turki); kue buah; bakpao isi daging; makanan batang berenergi berbahan dasar cokelat; bolu gulung; Kue Karasa (kue tradisional); Kue Putri Kandis; Penyedap rasa/aroma selain minyak esensial untuk kue; kue cokelat; Kue Akar Kelapa; Kue mochi; Roti perancis; Roti lapis hotdog; Biskuit yang dilapisi cokelat rasa cappuccino; kue sereal; souffle coklat; Kue lumpia; cokelat batangan; Kue Bolu Kukus; cangkir wafer yang dapat dimakan; biskuit; tepung dan sediaan terbuat dari sereal, roti, adonan terigu (kue basah) dan kembang gula, es konsumsi; taburan gula (sprinkes) untuk menghias kue; Pasta; Kue Pia Saronde; barbari [roti datar]; Kue bika ambon; Kue-kue Denmark; kue balok; tepung dan sediaan yang terbuat dari sereal; coklat hitam; adonan pizza; batangan berbahan dasar cokelat; roti

bluder; pane carasau [roti datar]; kue beku; perasa, selain minyak esensial, untuk kue; kue bay tat (khas bengkulu); kue serabi; fritters (kue) apel; Bakpao; kue wafer berlapis cokelat; roti bebas gluten; Kue pisang; roti buah; Kue Nastar Keju; Kue Barongko; Kue Sasagun Lidah Kucing; kue ketawa; dekorasi kue yang terbuat dari gula-gula; coklat panas; Enchilada [roti isi]; piadina [roti datar]; Kue Bangket; pretzel [roti berbentuk simpul]; roti bun; Sereal batangan berprotein tinggi; roti kukus yang diisi dengan kacang merah; roti gandum; kue krim; Kue-kue; kue jinten / kue biji ketapang; kue cinnamon; kembang gula beku berbahan dasar sereal; Permen cokelat; Kue Susu; Biskuit coklat; Roti tawar manis; sopapillas [kue kering goreng]; Makanan ringan berbahan dasar cokelat; kacang macadamia berlapis cokelat; wafel berbentuk mangkuk yang dapat dimakan; focaccia [roti]; kue almond; Roti yang mengandung tempe; Kue Lidah Kucing; kue es krim; Roti tipis dilapisi daging; puff pastry (roti); roti soda; kue bohromrom (klepon aceh); kue kering berbasis bawang dayak; kue yang diisi; Kue Pia; Roti asin; pie cokelat; Roti kukus Cina; Mesis (gula-gula); Kue Bong Li Pang; Kue Paso; adonan wafer; kue frosting; Kue Cucur; Kue Lepet; Kue Adee; kasutera [kue bolu Jepang]; cokelat putih; Kopi cokelat; bahan makanan berbahan dasar sereal, beras dan gandum yang diekstrusi; kue yang mengandung larva serangga; biskuit mentega; Kue Kubang Boyo; Roti babi; permen coklat; Wafer sundae; Kue Bolu Suri; Trufel coklat; sandwich burger sayuran; taburan cokelat untuk menghias kue; Kue Kamir; adonan pastry yang sudah digulung; Keju mozzarella; kue potong; Pasta kue; Panettone (roti manis); campuran bubuk untuk sediaan minuman cokelat; Kue Bingkang; bahan pelembut kue; campuran isian berbasis roti; bubuk soda kue; kacang brazil dilapisi cokelat; permen; Kue Cincin; tepung roti coklat; Kue eccles; kue gulung telur; Kue Bugis Betawi; irisan pai [kue kering]; tepung roti putih; Kue Gulung; Keripik sereal; Bubuk untuk membuat roti; cokelat pahit; kue es; Kue Coklat Mente; permen batangan; topokki [hidangan yang dimasak terutama terdiri dari kue beras tumis dengan pasta cabai yang difermentasi]; taiyaki [kue berbentuk ikan Jepang dengan berbagai isian]; produk daging berupa burger [sandwich]; pai sayur; minuman berbahan dasar cokelat yang mengandung susu; kue lobi-lobi; hiasan kue yang dapat dimakan; minuman berbahan dasar sereal [pengganti makanan cair]; kue nougat; Kue Talam; sereal berbentuk butiran; Yangko (kue moci); rhubarb pies (roti pai); Roti tawar; makanan ringan berbahan dasar sereal bebas gluten; campuran cokelat panas; kue jahe; Roti prata; tepung roti; Roti Pawa; Kue Sie Itek; keripik camilan sereal instan; kue kering beku; Sediaan sereal; Kue Lumpang; Kue Ongol-Ongol; Roti pipih isi kentang dan keju; roti kacang; Kue pukis; Kue semolina; Kue Gegicak; dekorasi permen untuk kue; roti berlapis keju dan daging asap; Kue kering (pastri); Keju gembung [camilan jagung]; Donat Kentang; sereal dan biji-bijian olahan; buah yang dilapisi cokelat; kue custard; Kue Tenteng; picarones [donat]; persiapan sereal; kue millet; biji kopi yang dilapisi cokelat; kue-kue gurih; Kue mino; Roti Srikaya Panggang; Kue Putu Bambu; coklat bebas susu; Kue Bhoi; Kue Pinende; Kue keranjang; roti sosis gulung segar; Kue pangsit Cina; kulit kue; Kue Ciput; Kue Kuipau; roti multigrain; Kue Bolu Panggang; fa gao [kue bolu kukus]; Roti panggang di suguhkan dengan saus keju dan Boba dan di celup ke dalam kuah srikaya; Kue Vanada; Kue madeleine; biskuit asin; kue Kiam Ko Kwe; Gula -gula (mesis) untuk menghias kue; Roti ciabatta; Kue Semprit keju spesial; Bakpia Kukus (Kue tradisional); pizza lipat yang dipanggang dalam oven; kue tar lemon; kue yang mengandung serangga; Kue nanas; Roti Canai; stik roti; saus pasta; Kue Lapis Legit; Kue Bipang; bahan makanan untuk adonan roti dan kue; bubuk coklat; shortbread biskuit; Kue Klepon; remah roti panko; roti bun krim; pai stroberi; Spaghetti Meatballs; Kue kering Wina; Kue Labu; bingkisan buskuit, permen, cokelat; kismis berlapis cokelat===

210	Nomor Permohonan	:	DID2024100759	540 Etiket
220	Tanggal Penerimaan	:	03/10/2024 21:35:16	
320	Prioritas	:		
730	Nama Pemohon	:	FENTY OKTAVIANI	
	Alamat Pemohon	:	Perum mendut regency blok AA. 13 RT. 3 RW. 4 Kel.	
740	Nama Kuasa	:		
	Alamat Kuasa	:		
	Tipe Merek	:	Merek Kata dan Lukisan	
	Nama Referensi Label Merek	:	MMTR PREMIUM (Martabucks Manis Martabucks Telor Toping Rich 0812 8212 2159)	
566	Arti Bahasa	:	Tidak Ada Terjemahan	
591	Uraian Warna	:	Hitam dan Putih	
511	Kelas Barang/Jasa	:	30	
510	Uraian Barang/Jasa	:	===Martabak telur; Martabak manis; Martabak===	

210	Nomor Permohonan	:	DID2024100524	540 Etiket
220	Tanggal Penerimaan	:	03/10/2024 13:40:05	
320	Prioritas	:		
730	Nama Pemohon	:	PT INTI CAKRAWALA CITRA	
	Alamat Pemohon	:	Jalan Ancol Barat I Nomor 9-10,	
740	Nama Kuasa	:		
	Alamat Kuasa	:		
	Tipe Merek	:	Merek Kata dan Lukisan	

	Nama Referensi Label Merek	:	Larisst
566	Arti Bahasa	:	Tidak Ada Terjemahan
591	Uraian Warna	:	Biru Putih Merah
511	Kelas Barang/Jasa	:	31
510	Uraian Barang/Jasa	:	===hop yang belum diolah; Beras untuk pakan ternak; konsentrat untuk pakan ternak; Sediaan untuk penggemukan ternak; Mout untuk pakan ternak; bahan makanan untuk hewan yang mengandung ekstrak botani; hasil pertanian; sediaan untuk pakan ternak; produk pertanian; Aditif ekstrak ragi yang digunakan sebagai sumber protein dan penambah rasa dalam pakan ternak; lobster berduri, hidup; Makanan Ternak dari Jagung; babi [ternak]; bahan makanan ternak; burung peternak; produk pertanian, akuakultur, hortikultura dan kehutanan mentah dan belum diolah; Hasil peternakan; garam untuk ternak; spora jamur untuk keperluan pertanian; benih untuk keperluan pertanian; ransum ternak; umbi tanaman untuk keperluan pertanian; Makanan Ternak; limau Spanyol segar; benih benih untuk keperluan botani; Campuran pakan ternak; Rape cake (biji) untuk ternak; dedak gandum; bahan makanan untuk hewan ternak; flax meal [makanan ternak]; benih yang belum diolah untuk keperluan pertanian; labu, segar; maggot untuk pakan ternak; makanan ternak; domba [ternak]; Pur (Pakan Ternak); ternak; Makanan ternak sintetis; Aditif ekstrak ragi yang digunakan dalam pakan ternak; kue jagung untuk ternak; sayuran, segar; ternak [ternak]; garam mineral untuk ternak; Tepung Bahan Makanan Ternak; kastanye air, segar; tuna, hidup; Pelet (Makanan Ternak); Lembutan pakan ternak untuk menggemukkan; Sapi (binatang ternak); Makanan ternak; wheatgrass [tanaman]; Pakan ternak; makanan udang (makanan ternak udang)===

210	Nomor Permohonan	:	DID2024100528	540 Etiket
220	Tanggal Penerimaan	:	03/10/2024 13:45:10	
320	Prioritas	:		
730	Nama Pemohon	:	DARWIN	
	Alamat Pemohon	:	JL PLUIT KARANG ASRI IV BLOK D.X.S/42 Kota	
740	Nama Kuasa	:		
	Alamat Kuasa	:		
	Tipe Merek	:	Merek Kata dan Lukisan	
	Nama Referensi Label Merek	:	Namika Harvest	
566	Arti Bahasa	:	Tidak Ada Terjemahan	
591	Uraian Warna	:	Melanite Black Green ,Mandarin Rind	
511	Kelas Barang/Jasa	:	31	
510	Uraian Barang/Jasa	:	===Hasil-hasil pertanian, perkebunan dan kehutanan dan bibit-bibit tanaman===	

210	Nomor Permohonan	:	DID2024100531	540 Etiket
220	Tanggal Penerimaan	:	03/10/2024 13:49:32	
320	Prioritas	:		
730	Nama Pemohon	:	DRA. IMELDA NURSANTI R.	
	Alamat Pemohon	:	Jl. Imperial No. 12 Lippo Village Rt.001 Rw.008 Kel.	
740	Nama Kuasa	:	Hendrawati Santoso S.H.	
	Alamat Kuasa	:	Komplek Gedung Rahardjo Blok 5E, Jalan Roa Malaka Utara No. 4-6,	
	Tipe Merek	:	Merek Kata dan Lukisan	
	Nama Referensi Label Merek	:	BIONIC FARM KORN dan Lukisan	
566	Arti Bahasa	:	Tidak Ada Terjemahan	
591	Uraian Warna	:	KUNING, ORANGE, HIJAU, HITAM, PUTIH, ABU-ABU	
511	Kelas Barang/Jasa	:	31	
510	Uraian Barang/Jasa	:	===jamur, segar; bahan makanan untuk unggas; kacang tanah segar; jamur (bibit) untuk pembiakan; benih porang; biji-bijian [sereal]; biji segar dan belum diolah; hasil pertanian; batang pohon; jagung, belum diolah; jamur (bibit) untuk keperluan pertanian; biji-bijian mentah dan belum diolah; benih untuk hidroponik; Produk-produk benih pertanian; biji labu, belum diproses; benih untuk menanam pohon apel; kapur untuk makanan hewan; bumbu, kering, untuk dekorasi; Makanan Ternak dari Jagung; Padi-padian dan hasil-hasil pertanian, perkebunan dan kehutanan yang tidak termasuk dalam kelas lain; Makanan Hewan Peliharaan; biji bunga; kopra; biji-bijian yang belum diolah; bibit tanaman; benih untuk keperluan hortikultura; biji gandum; hasil perkebunan; hewan hidup; tebu; benih untuk pakan hewan; benih yang belum diolah; Sediaan untuk menggemukan hewan; jagung; Bahan makanan untuk hewan termasuk bahan tambahan untuk pakan hewan; bibit gandum untuk pakan hewan; benih untuk keperluan pertanian; Padi-padian (benih); buah segar; benih untuk tumbuh herbal; buah - buahan dan sayuran segar yang belum diolah; benih benih untuk keperluan botani; sekam jagung, kering, untuk dekorasi;

benih yang dapat dimakan (tidak diproses); umbi, bibit dan benih untuk ditanam; malt untuk pembuatan bir dan penyulingan; buah-buahan dan sayuran segar, bumbu segar; bahan makanan untuk hewan ternak; benih untuk menanam tanaman; benih yang belum diolah untuk keperluan pertanian; jagung manis, belum diolah; tanaman, bibit dan bahan tanaman; buah dan sayuran segar organik; kelapa; biji rami yang dapat dimakan, tidak diolah; buah-buahan segar, tidak diolah, sayuran, kacang-kacangan dan biji-bijian; Jagung manis yang belum diolah [sekam atau gabah]; benih untuk menanam buah dan sayuran; jagung (biji-bijian yang belum diolah); Kulit kayu mentah; Hasil-hasil pertanian, perkebunan dan kehutanan dan bibit-bibit tanaman; biji untuk menanam tanaman; kue jagung untuk ternak; benih untuk disemai; benih-benih; benih untuk ditanam; bibit dan bahan tanaman; benih untuk menanam sayuran; serpihan kayu untuk pembuatan bubur kayu; benih kembang kol; bibit; kayu yang tidak diolah; biji rami untuk pakan hewan; benih ikan; kayu tanpa kulit kayu===

210	Nomor Permohonan	:	DID2024100599	540 Etiket
220	Tanggal Penerimaan	:	03/10/2024 15:10:15	
320	Prioritas	:		
730	Nama Pemohon	:	APRILA ANDI SETYAWAN (PT UNCLE JARWOE	
	Alamat Pemohon	:	JL.PINANG 1 NO.3 TURI BARU RT 001/RW 009 DESA	
740	Nama Kuasa	:		
	Alamat Kuasa	:		
	Tipe Merek	:	Merek Kata dan Lukisan	
	Nama Referensi Label Merek	:	CAROLL CANARIES	
566	Arti Bahasa	:	Tidak Ada Terjemahan	
591	Uraian Warna	:	PUTIH KUNING MERAH COKLAT HITAM	
511	Kelas Barang/Jasa	:	31	
510	Uraian Barang/Jasa	:	===makanan burung===	

210	Nomor Permohonan	:	DID2024100323	540 Etiket
220	Tanggal Penerimaan	:	03/10/2024 10:26:04	
320	Prioritas	:		
730	Nama Pemohon	:	PT. DEVIN JAYA KARYA	
	Alamat Pemohon	:	Ruko Wenang Permai Blok B, Lingkungan VI, Kelurahan	
740	Nama Kuasa	:		
	Alamat Kuasa	:		
	Tipe Merek	:	Merek Kata	
	Nama Referensi Label Merek	:	AERU	
566	Arti Bahasa	:	Tidak Ada Terjemahan	
591	Uraian Warna	:	warna dasar huruf hitam	
511	Kelas Barang/Jasa	:	32	
510	Uraian Barang/Jasa	:	===air minum dalam kemasan; Air demineral [minuman]===	

210	Nomor Permohonan	:	DID2024100267	540 Etiket
220	Tanggal Penerimaan	:	02/10/2024 23:17:54	
320	Prioritas	:		
730	Nama Pemohon	:	PT Triteguh Manunggalsejati	
	Alamat Pemohon	:	Jalan Baru Zona Industri Keroncong RT 001/02, Gebang	
740	Nama Kuasa	:	Agustinus Prajaka Wahyu Baskara S.H., M.Hum.	
	Alamat Kuasa	:	Agustinus Prajaka Intellectual Property Attorneys Mahagoni Park B1 No. 67 Jl. Graha Bintaro, Perigi Baru, Pondok Aren Pondok Aren Kota Tangerang Selatan, 15228	
	Tipe Merek	:	Merek Kata dan Lukisan	

	Nama Referensi Label Merek	:	OKKY XTRA + Lukisan
566	Arti Bahasa	:	Tidak Ada Terjemahan
591	Uraian Warna	:	PUTIH, BIRU, MERAH DAN ABU-ABU
511	Kelas Barang/Jasa	:	32
510	Uraian Barang/Jasa	:	===minuman jus buah tanpa-alkohol; air minum dalam kemasan; minuman mengandung ion dan minuman pengembang otot; air minum; minuman ringan rasa buah; jus; minuman berkarbonasi tanpa-alkohol; Air Alkaline; Konsentrat untuk membuat jus buah; Minuman rasa buah; Minuman tanpa akohol; bubuk untuk membuat minuman ringan; Air minum kesehatan berakali; Minuman ringan berkarbonasi; konsentrat, sirup dan bubuk yang digunakan dalam sediaan minuman ringan; minuman buah; Jus buah atau sayuran; Konsentrat jus buah; jus sayuran [minuman]; minuman non-alkohol; konsentrat untuk membuat minuman buah; minuman berkarbonasi rasa buah; minuman tanpa alkohol; Minuman buah-buahan dan jus buah-buahan termasuk minuman bernutrisi dan jus berbasis buah; minuman elektrolit isotonik tanpa-karbonasi; minuman ringan; Jus buah bubuk; air aerasi; air mineral; minuman cola; Minuman sayuran; minuman buah, tanpa alkohol; sirup untuk membuat minuman ringan; air dalam kemasan; Jus buah dan minuman buah; Jus sari buah-buahan; air mineral dengan rasa; Bubuk untuk minuman; sirup untuk minuman; Air oksigen; minuman ringan tanpa-karbonasi; Minuman sari buah; minuman beraroma; Minuman sari sayuran; minuman tanpa-alkohol yang diperkaya dengan vitamin; minuman berkarbonasi [minuman menyegarkan]; air mineral bersoda; Minuman buah atau sayuran; bubuk untuk membuat minuman; minuman jeli; Sediaan-sediaan untuk membuat minuman; minuman jus buah; bubuk untuk membuat minuman berbahan dasar buah; jus buah; minuman energi; minuman buah dan jus buah; Air mineral dan aerasi===

210	Nomor Permohonan	:	DID2024100317	540 Etiket
220	Tanggal Penerimaan	:	03/10/2024 10:11:11	
320	Prioritas	:		
730	Nama Pemohon	:	PT Triteguh Manunggalsejati	
	Alamat Pemohon	:	Jalan Baru Zona Industri Keroncong RT 001/02, Gebang	
740	Nama Kuasa	:	Agustinus Prajaka Wahyu Baskara S.H., M.Hum.	
	Alamat Kuasa	:	Agustinus Prajaka Intellectual Property Attorneys Mahagoni Park B1 No. 67 Jl. Graha Bintaro, Perigi Baru, Pondok Aren Pondok Aren Kota Tangerang Selatan, 15228	

	Tipe Merek	:	Merek Kata dan Lukisan
	Nama Referensi Label Merek	:	OKKY MAXX + Lukisan
566	Arti Bahasa	:	Tidak Ada Terjemahan
591	Uraian Warna	:	PUTIH, BIRU, MERAH DAN ABU-ABU
511	Kelas Barang/Jasa	:	32
510	Uraian Barang/Jasa	:	===minuman jus buah tanpa-alkohol; air minum dalam kemasan; Sediaan untuk membuat minuman; minuman mengandung ion dan minuman pengembang otot; air minum; minuman ringan rasa buah; jus; minuman berkarbonasi tanpa-alkohol; Air Alkaline; Konsentrat untuk membuat jus buah; minuman sayuran; Minuman tanpa akohol; bubuk untuk membuat minuman ringan; Air minum kesehatan berakali; Minuman ringan berkarbonasi; konsentrat, sirup dan bubuk yang digunakan dalam sediaan minuman ringan; minuman buah; Jus buah atau sayuran; jus sayuran [minuman]; minuman non-alkohol; konsentrat untuk membuat minuman buah; minuman berkarbonasi rasa buah; minuman tanpa alkohol; Minuman non-alkohol, yaitu, minuman bersoda, minuman berenergi, minuman olahraga, dan minuman jus buah.; Minuman buah-buahan dan jus buah-buahan termasuk minuman bernutrisi dan jus berbasis buah; minuman elektrolit isotonik tanpa-karbonasi; minuman isotonik; minuman ringan; Jus buah bubuk; air aerasi; minuman cola; Minuman sayuran; sirup untuk membuat minuman ringan; Minuman ringan rasa buah, non-alkohol; air dalam kemasan; Jus buah dan minuman buah; Jus sari buah-buahan; air mineral dengan rasa; Bubuk untuk minuman; sirup untuk minuman; Air oksigen; minuman ringan tanpa-karbonasi; air mineral [minuman]; Minuman sari buah; minuman beraroma; Minuman sari sayuran; minuman berkarbonasi [minuman menyegarkan]; air mineral bersoda; Minuman buah atau sayuran; bubuk untuk membuat minuman; minuman jeli; minuman jus buah; sirup; bubuk untuk membuat minuman berbahan dasar buah; jus buah; konsentrat jus buah; minuman energi; minuman rasa buah; minuman buah dan jus buah; Air mineral dan aerasi===

210	Nomor Permohonan	:	DID2024100701	540 Etiket
220	Tanggal Penerimaan	:	03/10/2024 17:44:36	
320	Prioritas	:		
730	Nama Pemohon	:	LIE SUI KONG	
	Alamat Pemohon	:	JL. BOULEVARD PALM RAYA NO. 2623 RT.006, RW.	
740	Nama Kuasa	:		
	Alamat Kuasa	:		

	Tipe Merek	:	Merek Kata dan Lukisan
	Nama Referensi Label Merek	:	ARINDA ANGGUR KOREYA + LUKISAN
566	Arti Bahasa	:	Tidak Ada Terjemahan
591	Uraian Warna	:	Ungu, merah, hijau, putih
511	Kelas Barang/Jasa	:	32
510	Uraian Barang/Jasa	:	===minuman jus buah tanpa-alkohol; air minum dalam kemasan; air minum; bir putih; bir; Minuman tanpa alkohol dengan rasa cokelat; minuman berbahan dasar madu tanpa-alkohol; Minuman dan jus buah; MINUMAN BERKARBONASI, NON-ALKOHOL; minuman gurana; minuman herbal rasa spearmint tanpa alkohol; Konsentrat untuk membuat jus buah; Minuman rasa buah; jus jeruk; jus jambu; minuman yang diperkaya protein nabati; minuman tanpa-alkohol dengan kandungan jus ginseng putih; Minuman sorbet; konsentrat buah untuk membuat minuman; Minuman tanpa akohol; Air minum kesehatan berakali; jus anggur; air minum dengan kandungan mineral; minuman tanpa alkohol mengandung daging buah; Minuman-minuman beraroma dan bercita rasa; minuman buah; Minuman-minuman yang tidak beralkohol; Minuman non-alkohol bervitamin (bukan untuk medis); Minuman energi cetak 3D-polycapsule; air minum dengan vitamin; ekstrak malt untuk membuat minuman keras; root beer (minuman tradisional Amerika Utara, dengan atau tanpa alkohol); bir hitam; Saraba; Minuman berbahan dasar bir (alkohol atau tanpa alkohol); minuman berkarbonasi rasa buah; Minuman beraroma Ganoderma Lucidum Extract bukan untuk penggunaan medis; minuman tanpa-alkohol dengan kandungan jus ginseng; Minuman instan berbahan dasar kacang; esensi untuk membuat air mineral berasa, bukan dalam sifat minyak esensial; minuman cola; Minuman mineral, aerasi dan tanpa alkohol; minuman jus cranberry; bir tanpa-alkohol; Minuman bersoda non-alkohol yang dibumbui dengan teh; Minuman Martebe (jus); minuman buah beku; Minuman cincau hijau; air minum suling; Minuman semi transparan yang tertinggal selama proses pengendapan dalam pembuatan keju yang memiliki warna kuning kehijauan dengan rasa yang sedikit asam dan aroma yang agak harum; minuman non alkohol yang terbuat dari air mineral dan berbagai macam potongan buah; minuman, yaitu, air minum, air minum dengan rasa, air mineral dan air soda dan minuman non-alkohol lainnya, yaitu, minuman ringan, minuman penambah tenaga dan minuman untuk olah raga; minuman tanpa-alkohol beraroma teh; Sirup dan sediaan-sediaan lain untuk membuat minuman, sari buah, minuman sari buah, minuman sari sayuran, serbat, jus; Air demineral [minuman]; sediaan untuk membuat bir; air mineral [minuman]; minuman tanpa-alkohol dengan kandungan jus sayuran; Minuman sari buah; bir rendah alkohol yang mengandung tidak lebih dari 1,2% volume alkohol; Minuman gel lidah buaya; Sirup, konsentrat, dan bubuk untuk membuat air rasa, minuman hipotonik, isotonik dan hipertonik, minuman dan jus buah, minuman energi dan minuman olahraga; kit pembuatan bir yang terdiri dari ekstrak malt, hop, biji-bijian khusus dan ragi bir; sediaan minuman tanpa alkohol berbahan dasar serangga; Sediaan-sediaan untuk membuat minuman; bubuk untuk membuat minuman berbahan dasar buah; Minuman serbat; jus nanas; jus buah; Minuman yang terbuat dari es dengan rasa; cordial (minuman tanpa-alkohol); minuman rasa buah; ades dan minuman buah; smoothie yang mengandung biji-bijian dan gandum===

210	Nomor Permohonan	:	DID2024100718	540 Etiket
220	Tanggal Penerimaan	:	03/10/2024 18:38:43	
320	Prioritas	:		
730	Nama Pemohon	:	AUSTIN EVENUE 8 BBQ SDN BHD	
	Alamat Pemohon	:	AUSTIN AVENUE 8 BBQ SDN BHD (1121316-H) No.	
740	Nama Kuasa	:	Drs., Dedi Setiarumawan	
	Alamat Kuasa	:	AS- & Brothers Jalan Bintaro Permai III Nomor 27 RT002/09	

	Tipe Merek	:	Merek Kata dan Lukisan
	Nama Referensi Label Merek	:	KUNGFU WOK + LOGO
566	Arti Bahasa	:	Tidak Ada Terjemahan
591	Uraian Warna	:	MERAH, HITAM, PUTIH
511	Kelas Barang/Jasa	:	32
510	Uraian Barang/Jasa	:	===minuman olahraga dan minuman berenergi; Minuman berenergi dengan kandungan kafein; minuman yang diperkaya dengan protein; bir jahe beralkohol; minuman tanpa-alkohol dengan kandungan jus jahe; minuman ringan berbahan dasar buah dengan aroma teh; bir; minuman berbahan dasar buah; Jus buah dan minuman buah; minuman cincau; Sediaan tanpa-alkohol untuk membuat minuman; minuman berbahan dasar kedelai, selain sebagai bahan pengganti susu; minuman tanpa-alkohol dengan kandungan jus sayuran; Minuman berbahan dasar madu, tanpa alkohol; minuman olahraga; bubuk untuk membuat minuman ringan; Minuman isotonik; minuman rasa berkarbonasi; Minuman jus sayuran tanpa alkohol; air soda; bir jahe tanpa-alkohol; minuman non-alkohol; minuman ringan rendah kalori; minuman berkarbonasi rasa buah; minuman tanpa-alkohol dengan rasa teh; sari buah tanpa alkohol===

210	Nomor Permohonan	:	DID2024100520	540 Etiket
220	Tanggal Penerimaan	:	03/10/2024 13:37:13	
320	Prioritas	:		
730	Nama Pemohon	:	BAHTIAR	
	Alamat Pemohon	:	PERUM BATAKAN MAS BLOK II NO 06 KEL	

740 Nama Kuasa :
Alamat Kuasa :

Tipe Merek : Merek Kata dan Lukisan
Nama Referensi Label Merek : BIG
566 Arti Bahasa : Big artinya besar
591 Uraian Warna : Biru mudah, Biru tua dan Putih
511 Kelas Barang/Jasa : 32
510 Uraian Barang/Jasa : ===air mineral [minuman]; air dalam kemasan===

---

210 Nomor Permohonan : DID2024100497 540 Etiket
220 Tanggal Penerimaan : 03/10/2024 13:26:28
320 Prioritas :
730 Nama Pemohon : PAULUS BUDIANTO
Alamat Pemohon : Perum.Graha Timur Blok 15 No.1B, Purwokerto Wetan
740 Nama Kuasa : Hari Purnomo Chandra B.Sc.,
Alamat Kuasa : Jalan Kartini Nomor 88-A, Surabaya

Tipe Merek : Merek Kata dan Lukisan
Nama Referensi Label Merek : BUDDY STRONG & SECURE
566 Arti Bahasa :
591 Uraian Warna : Kuning emas, hitam, putih
511 Kelas Barang/Jasa : 34
510 Uraian Barang/Jasa : ===cairan rokok elektronik [e-liquid]; pemantik rokok elektrik; kotak korek api, bukan dari logam mulia; pemantik rokok elektronik; Filter untuk korek api; rokok elektronik; pemegang untuk pemantik rokok; Larutan cairan untuk rokok elektronik; rokok; korek api, bukan dari logam mulia; sumbu disesuaikan untuk pemantik api cerutu; pemegang korek api; tembakau; Korek api listrik dan bukan listrik; pemantik rokok; korek api===

---

210 Nomor Permohonan : DID2024100594 540 Etiket
220 Tanggal Penerimaan : 03/10/2024 15:05:29
320 Prioritas :
730 Nama Pemohon : TONY HARTONO
Alamat Pemohon : P. BANGUNJIWO SEJAHTERA A.8 RT 008/ RW 000,
740 Nama Kuasa : Anggika Yuwono S.H.,
Alamat Kuasa : SIDABUKKE & PARTNERS - SIDABUKKE RIGHTS, OFFICE 8 SENOPATI, Tower 1 Lantai 19i, SCBD Lot. 28, Jl. Jend. Sudirman Kav. 52-53 Kebayoran Baru

Tipe Merek : Merek Kata dan Lukisan
Nama Referensi Label Merek : TIGA BERLIAN PLATINUM
566 Arti Bahasa :
591 Uraian Warna : MERAH, MAROON, ABU-ABU, EMAS, HITAM, PUTIH
511 Kelas Barang/Jasa : 34
510 Uraian Barang/Jasa : ===rokok; tembakau rokok; tembakau===

---

210 Nomor Permohonan : DID2024100592 540 Etiket
220 Tanggal Penerimaan : 03/10/2024 15:04:20
320 Prioritas :
730 Nama Pemohon : TONY HARTONO
Alamat Pemohon : P. BANGUNJIWO SEJAHTERA A.8 RT 008/ RW 000,

740 Nama Kuasa : Anggika Yuwono S.H.,
Alamat Kuasa : SIDABUKKE & PARTNERS - SIDABUKKE RIGHTS, OFFICE 8 SENOPATI, Tower 1 Lantai 19i, SCBD Lot. 28, Jl. Jend. Sudirman Kav. 52-53 Kebayoran Baru

Tipe Merek : Merek Kata dan Lukisan
Nama Referensi Label Merek : COUNTER
566 Arti Bahasa :
591 Uraian Warna : ABU-ABU MUDA, ABU-ABU TUA, HITAM SILVER, MERAH MAROON, MERAH, PUTIH
511 Kelas Barang/Jasa : 34
510 Uraian Barang/Jasa : ===rokok; tembakau rokok; tembakau===

---

210 Nomor Permohonan : DID2024100593 540 Etiket
220 Tanggal Penerimaan : 03/10/2024 15:06:17
320 Prioritas :
730 Nama Pemohon : TONY HARTONO
Alamat Pemohon : P. BANGUNJIWO SEJAHTERA A.8 RT 008/ RW 000,
740 Nama Kuasa : Anggika Yuwono S.H.,
Alamat Kuasa : SIDABUKKE & PARTNERS - SIDABUKKE RIGHTS, OFFICE 8 SENOPATI, Tower 1 Lantai 19i, SCBD Lot. 28, Jl. Jend. Sudirman Kav. 52-53 Kebayoran Baru

Tipe Merek : Merek Kata dan Lukisan
Nama Referensi Label Merek : R TIGA CROWN
566 Arti Bahasa :
591 Uraian Warna : MERAH, MAROON, EMAS
511 Kelas Barang/Jasa : 34
510 Uraian Barang/Jasa : ===rokok; tembakau rokok; tembakau===

---

210 Nomor Permohonan : DID2024100309 540 Etiket
220 Tanggal Penerimaan : 03/10/2024 09:38:00
320 Prioritas :
730 Nama Pemohon : PHAN VERAWATY PANJAYA
Alamat Pemohon : Jl. Mulyosari Utara 11/24, RT/RW: 011/001 Kota
740 Nama Kuasa : Ishak Bisma Widiyanto S.T.,
Alamat Kuasa : Jalan Darmo Indah Barat 5/AB-9, RT.004 RW.004, Kel. Tandes, Kec. Tandes, Surabaya

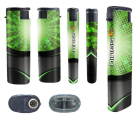

Tipe Merek : Merek Tiga Dimensi
Nama Referensi Label Merek : 3D SQUID
566 Arti Bahasa : SQUID = Cumi.
591 Uraian Warna : Hijau, kuning, abu-abu, hitam, putih.
511 Kelas Barang/Jasa : 34
510 Uraian Barang/Jasa : ===pemantik rokok elektrik; korek api gas untuk perokok; korek api piroforik untuk perokok; pemantik untuk perokok; pemantik rokok elektronik; korek api bertenaga baterai untuk perokok; Korek api listrik dan bukan listrik; pemantik untuk rokok; pemantik meja; sumbu disesuaikan untuk pemantik rokok; pemantik rokok; korek api cerutu; Geretan; Sumbu korek api; korek api===

---

210 Nomor Permohonan : DID2024100360 540 Etiket
220 Tanggal Penerimaan : 03/10/2024 11:25:25
320 Prioritas :
730 Nama Pemohon : PT Hanjaya Mandala Sampoerna Tbk.
Alamat Pemohon : Jalan Rungkut Industri Raya No. 18

740 Nama Kuasa : Safina Meida Baqo S.H.,
Alamat Kuasa : Gedung Lippo Kuningan, Lt. 12, Unit. A, JL. HR. Rasuna Said Kav. B-12, Jakarta Selatan, 12940

Tipe Merek : Merek Kata dan Lukisan
Nama Referensi Label Merek : UNLESH THE BURST
566 Arti Bahasa : Tidak Ada Terjemahan
591 Uraian Warna : Biru; ungu tua; ungu muda; hitam; putih; abu-abu; silver
511 Kelas Barang/Jasa : 34
510 Uraian Barang/Jasa : ===tabung rokok; produk-produk tembakau; Barang-barang keperluan perokok; filter rokok; asbak untuk perokok; rokok elektronik; pipa tembakau; snus; Tembakau mentah atau yang sudah diolah; pengganti tembakau, bukan untuk keperluan medis; rokok; cerutu-cerutu kecil; cerutu; kotak rokok; kertas rokok; tembakau untuk rokok-rokok yang dilinting sendiri; peralatan kantong untuk menggulung rokok; perangkat elektronik untuk inhalasi aerosol yang mengandung nikotin; produk tembakau untuk tujuan dipanaskan agar melepaskan aerosol yang mengandung nikotin untuk inhalasi; tembakau kunyah; tembakau untuk dihirup; larutan nikotin cair untuk digunakan dalam rokok elektronik; pemantik untuk rokok; produk tembakau untuk tujuan dipanaskan; wadah tembakau; korek api; kreteks; tembakau pipa===

---

210 Nomor Permohonan : DID2024100447 540 Etiket
220 Tanggal Penerimaan : 03/10/2024 13:01:50
320 Prioritas :
730 Nama Pemohon : HENRY ARIANTO
Alamat Pemohon : JALAN ANANAS 14 RT.004 RW.001 KELURAHAN
740 Nama Kuasa :
Alamat Kuasa :

Tipe Merek : Merek Kata dan Lukisan
Nama Referensi Label Merek : R ROYAL 20 SIGARET KRETEK MESIN
566 Arti Bahasa : Tidak Ada Terjemahan
591 Uraian Warna : MERAH SILVER HITAM
511 Kelas Barang/Jasa : 34
510 Uraian Barang/Jasa : ===rokok===

---

210 Nomor Permohonan : DID2024100545 540 Etiket
220 Tanggal Penerimaan : 03/10/2024 14:11:14
320 Prioritas :
730 Nama Pemohon : DIDIK SUSANTO
Alamat Pemohon : DS GESIKAN KEC PAKEL Kabupaten Tulungagung
740 Nama Kuasa :
Alamat Kuasa :

Tipe Merek : Merek Kata dan Lukisan
Nama Referensi Label Merek : ARTI LUXE
566 Arti Bahasa :
591 Uraian Warna : Hitam, Gold, Putih
511 Kelas Barang/Jasa : 34
510 Uraian Barang/Jasa : ===rokok===

---

210 Nomor Permohonan : DID2024100670 540 Etiket
220 Tanggal Penerimaan : 03/10/2024 16:14:11
320 Prioritas :
730

	Nama Pemohon	:	FATHOR ROSI
	Alamat Pemohon	:	Dan Batulabang RT.001 RW.001, Akkor, Palengaan,
740	Nama Kuasa	:	
	Alamat Kuasa	:	
	Tipe Merek	:	Merek Kata dan Lukisan
	Nama Referensi Label Merek	:	ALFATH Click Coffe Boom Sensation
566	Arti Bahasa	:	Tidak Ada Terjemahan
591	Uraian Warna	:	Hitam putih coklat kuning
511	Kelas Barang/Jasa	:	34
510	Uraian Barang/Jasa	:	===rokok; produk-produk tembakau yang dipanaskan; tembakau rokok; cerutu; Barang-barang keperluan perokok; Rokok dengan aroma kopi; kotak rokok; rokok kretek; rokok putih; Rokok dengan atau tanpa filter, terbuat dari campuran tembakau dan cengkeh (bukan untuk keperluan medis); rokok filter===

210	Nomor Permohonan	:	DID2024100662	540 Etiket
220	Tanggal Penerimaan	:	03/10/2024 16:12:13	
320	Prioritas	:		
730	Nama Pemohon	:	FATHOR ROSI	
	Alamat Pemohon	:	Dan Batulabang RT.001 RW.001, Akkor, Palengaan,	
740	Nama Kuasa	:		
	Alamat Kuasa	:		
	Tipe Merek	:	Merek Kata dan Lukisan	
	Nama Referensi Label Merek	:	ALFATH American Classic	
566	Arti Bahasa	:		
591	Uraian Warna	:	Merah Putih Hitam	
511	Kelas Barang/Jasa	:	34	
510	Uraian Barang/Jasa	:	===rokok; produk-produk tembakau yang dipanaskan; tembakau rokok; cerutu; Barang-barang keperluan perokok; kotak rokok; rokok kretek; rokok putih; Rokok dengan atau tanpa filter, terbuat dari campuran tembakau dan cengkeh (bukan untuk keperluan medis); rokok filter===	

210	Nomor Permohonan	:	DID2024100724	540 Etiket
220	Tanggal Penerimaan	:	03/10/2024 19:01:13	
320	Prioritas	:		
730	Nama Pemohon	:	PT. TIARA CEMERLANG ABADI	
	Alamat Pemohon	:	Dusun Mertosari, Kel.Kunir Kidul, Kec.Kunir Kabupaten	
740	Nama Kuasa	:	Liah Anggraeni Basuki S.H.	
	Alamat Kuasa	:	PT. BNL Patent, BNL Patent Building Jalan Ngagel Jaya No. 40, Kel. Pucang Sewu, Kec. Gubeng, Surabaya	
	Tipe Merek	:	Merek Kata dan Lukisan	
	Nama Referensi Label Merek	:	DIRJA	
566	Arti Bahasa	:	Tidak Ada Terjemahan	
591	Uraian Warna	:	emas, coklat	
511	Kelas Barang/Jasa	:	34	
510	Uraian Barang/Jasa	:	===tembakau daun; produk-produk tembakau; tembakau rokok; Rokok herbal dan campuran rokok; Pipa rokok; Perasa, selain minyak esensial, untuk rokok elektronik; Rokok dengan atau tanpa filter, terbuat dari campuran tembakau dan cengkeh (bukan untuk keperluan medis); korek api untuk perokok [korek api rokok], selain untuk mobil; rokok; cerutu; korek api cerutu listrik; perasa, selain minyak atsiri, untuk tembakau; tembakau; Rokok dengan aroma kopi; Rokok yang mengandung bahan pengganti tembakau; rokok putih; Rokok dan campuran rokok herbal; kertas rokok; Tembakau linting; Kaleng tembakau; korek api gas untuk perokok; pemantik untuk perokok; tembakau linting tangan; rokok kretek; Tembakau perasa; Pengganti tembakau bukan untuk tujuan medis; saring rokok berujung; tembakau untuk digulung sendiri; perasa, selain minyak atsiri,	

untuk pengganti tembakau; herbal untuk merokok; Perasa, selain minyak esensial, untuk tembakau; Rokok sangat rendah nikotin; pemantik rokok; rokok mentol; korek api; kreteks; rokok filter===

210	Nomor Permohonan	:	DID2024100764	540 Etiket
220	Tanggal Penerimaan	:	03/10/2024 22:27:12	
320	Prioritas	:		
730	Nama Pemohon	:	IKA FATIYAH EKAWATI	
	Alamat Pemohon	:	Perumahan Bumi Pasundan Kav.19, Rt/Rw: 001/008,	
740	Nama Kuasa	:		
	Alamat Kuasa	:		
	Tipe Merek	:	Merek Kata dan Lukisan	
	Nama Referensi Label Merek	:	SYIJAR	
566	Arti Bahasa	:	Tidak Ada Terjemahan	
591	Uraian Warna	:	Emas dan Kuning	
511	Kelas Barang/Jasa	:	34	
510	Uraian Barang/Jasa	:	===tembakau daun; tembakau rokok; Tembakau, baik yang diproduksi atau tidak diproduksi; filter rokok; rokok kretek; merokok tembakau; Tembakau perasa; Tembakau mentah atau yang sudah diolah; Rokok dengan atau tanpa filter, terbuat dari campuran tembakau dan cengkeh (bukan untuk keperluan medis); Barang-barang keperluan perokok untuk produk-produk tembakau yang dipanaskan; tembakau; filter tembakau; kertas rokok; tembakau untuk rokok-rokok yang dilinting sendiri; Tembakau linting; rokok filter===	

210	Nomor Permohonan	:	JID2024100551	540 Etiket
220	Tanggal Penerimaan	:	03/10/2024 14:12:45	
320	Prioritas	:		
730	Nama Pemohon	:	PT IMPERIAL MULTI MOSION	
	Alamat Pemohon	:	DBS Tower Lantai 8 Unit 802, Jl. Prof Dr. Satrio, Kav 3-5,	
740	Nama Kuasa	:		
	Alamat Kuasa	:		
	Tipe Merek	:	Merek Kata dan Lukisan	
	Nama Referensi Label Merek	:	IMPERIAL MUSIC	
566	Arti Bahasa	:	Tidak Ada Terjemahan	
591	Uraian Warna	:	HITAM DAN PUTIH	
511	Kelas Barang/Jasa	:	35, 41	
510	Uraian Barang/Jasa	:	===Manajemen Usaha; manajemen bisnis seniman pertunjukan, pemain musik dan/atau musisi; sponsor promosi konser musik; mengatur berlangganan media untuk pihak lain, menjual musik secara daring dalam bentuk media digital atau tersimpan; manajemen bisnis seniman pertunjukan; Layanan lisensi musik, yaitu, administrasi komersial dari lisensi musik lainnya; penjualan lagu secara digital melalui jaringan online; jasa agensi talent (manajemen bisnis seniman pertunjukan); manajemen bisnis musisi; manajemen bisnis penghibur; layanan grosir untuk file musik yang dapat diunduh; layanan toko ritel online yang menampilkan file musik yang dapat diunduh; layanan ritel online untuk musik dan film yang dapat diunduh dan direkam sebelumnya; layanan toko ritel online yang menampilkan musik dan video yang direkam sebelumnya yang dapat diunduh; menyediakan layanan berlangganan musik online; manajemen bisnis pemain musik; layanan toko grosir online yang menampilkan file musik yang dapat diunduh; layanan ritel yang berkaitan dengan file musik yang dapat diunduh; mempromosikan musik orang lain dengan cara menyediakan portofolio online melalui situs web; layanan berbasis langganan menampilkan musik dan video yang direkam sebelumnya yang dapat diunduh; Layanan toko ritel online menampilkan rekaman musik, rekaman komedi, rekaman kata yang diucapkan, rekaman video, dan produk yang terkait dengan musik; manajemen bisnis seniman; layanan pemesanan online yang menampilkan musik dan video yang direkam sebelumnya; layanan ritel online untuk musik digital yang dapat diunduh; layanan toko ritel yang menampilkan file musik yang dapat diunduh; mempromosikan kepentingan komersial dan bisnis para profesional dari industri rekaman musik yang disediakan oleh asosiasi untuk para anggotanya; manajemen bisnis dan mengelola studio audio atau video; sponsor promosi acara musik; negosiasi transaksi komersial untuk seniman pertunjukan, musisi dan/atau pemain musik; Administrasi komersial lisensi musik pihak lain; menyediakan fasilitas online untuk live streaming video dari acara-acara promosi=== ===produksi musik; produksi rekaman suara; penerbitan multimedia buku, majalah, jurnal, musik, dan publikasi elektronik; mengedit rekaman audio; mengatur dan melakukan acara, pertunjukan, konser, pertunjukan, dan pertunjukan live; produksi rekaman audio dan video untuk resital; produksi master rekaman; organisasi, produksi, presentasi dan penyelenggaraan konser musik, festival, tur dan pertunjukan musik dan budaya, acara dan kegiatan lainnya; produksi rekaman suara, musik dan video; rekaman audio dan produksi untuk video dan film; produksi dan penerbitan musik; penerbitan musik secara multimedia;	

layanan hiburan musik; organisasi dan presentasi acara, kompetisi, permainan, konser dan acara hiburan; mengatur, menyelenggarakan dan mengorganisasi konser; hiburan dalam sifat pertunjukan musik langsung; produksi rekaman audio; produksi konser musik; mengatur dan melakukan konser musik; produksi rekaman video; produksi rekaman audio dan video; layanan rekaman musik; mengatur dan melakukan konser; layanan perekaman audio dan video; mengatur konser; mengatur acara film, acara musik live, dan acara budaya dan olahraga; layanan transkripsi musik; organisasi pertunjukan dan konser; Pengaturan dan penyelenggaraan Konser; jasa produksi musik; Pengaturan dan penyelenggaraan pertunjukan, konser, pertunjukan, kontes, permainan, dan tur; hiburan dalam sifat pertunjukan konser; layanan studio rekaman musik; produksi rekaman musik; layanan penerbit musik [publikasi musik]; layanan studio rekaman; organisasi dan presentasi pertunjukan kompetisi, permainan, konser dan acara hiburan; pengaturan konser; komposisi dan produksi musik untuk video dan film; Hiburan, yaitu konser musik secara langsung; produksi rekaman suara dan video; produksi rekaman suara dan musik; distribusi musik; organisasi konser musik; penyelenggaraan pertunjukan musik live; Merencanakan, memproduksi dan melaksanakan konser, acara hiburan dan hiburan===

210	Nomor Permohonan	:	JID2024100517	540 Etiket
220	Tanggal Penerimaan	:	03/10/2024 13:35:59	
320	Prioritas	:		
730	Nama Pemohon	:	Alfin	
	Alamat Pemohon	:	Jl. Maple Timur 5 blok CE No. 8 RT003/013, Kel.	
740	Nama Kuasa	:		
	Alamat Kuasa	:		
	Tipe Merek	:	Merek Kata dan Lukisan	
	Nama Referensi Label Merek	:	MONNA JEWELRY	
566	Arti Bahasa	:		
591	Uraian Warna	:	Kuning Oranye, Coklat	
511	Kelas Barang/Jasa	:	35	
510	Uraian Barang/Jasa	:	===toko perhiasan, emas batangan dan berlian; layanan grosir untuk perhiasan; layanan ritel disediakan oleh toko perhiasan; layanan ritel untuk perhiasan; jasa grosir yang berkaitan dengan perhiasan; Toko emas dan perhiasan; jasa distributor grosir untuk perhiasan; layanan toko grosir menampilkan perhiasan; toko yang menjual perhiasan; Toko perhiasan; Toko emas; layanan iklan yang berkaitan dengan perhiasan; layanan toko ritel menampilkan perhiasan; toko yang menjual perhiasan emas===	

210	Nomor Permohonan	:	JID2024100549	540 Etiket
220	Tanggal Penerimaan	:	03/10/2024 14:11:35	
320	Prioritas	:		
730	Nama Pemohon	:	PT IMPERIAL MULTI MOSION	
	Alamat Pemohon	:	DBS Tower Lantai 8 Unit 802, Jl. Prof Dr. Satrio, Kav 3-5,	
740	Nama Kuasa	:		
	Alamat Kuasa	:		
	Tipe Merek	:	Merek Kata dan Lukisan	
	Nama Referensi Label Merek	:	IMPERIAL ENTERTAINMENT	
566	Arti Bahasa	:	Tidak Ada Terjemahan	
591	Uraian Warna	:	HITAM DAN PUTIH	
511	Kelas Barang/Jasa	:	35, 41	
510	Uraian Barang/Jasa	:	===negosiasi dan kesimpulan transaksi komersial untuk pihak ketiga melalui sistem telekomunikasi; sponsor promosi acara hiburan sosial; agen pemesanan teater [layanan pemesanan pekerjaan untuk artis yang tampil]; agen pemesanan teater [manajemen bisnis artis pertunjukan]; manajemen bisnis seniman pertunjukan, pemain musik dan/atau musisi; layanan pemesanan pekerjaan untuk artis yang tampil; manajemen artis; mempromosikan kepentingan komersial seniman yang disediakan oleh asosiasi untuk para anggotanya; audisi seniman pertunjukan (pemilihan personil); manajemen bisnis seniman pertunjukan; mempromosikan kepentingan komersial dan bisnis seniman pertunjukan yang disediakan oleh asosiasi untuk para anggotanya; jasa agensi talent (manajemen bisnis seniman pertunjukan); negosiasi kontrak bisnis untuk orang lain; negosiasi dan kesimpulan transaksi komersial untuk pihak ketiga; sponsor promosi taman hiburan; perencanaan, pembelian dan perundingan (negosiasi) ruang-ruang dan waktu periklanan dan media; sponsor promosi acara hiburan; manajemen bisnis; promosi acara hiburan; layanan pemesanan agen untuk artis yang tampil; jasa agen bakat dalam sifat manajemen bisnis artis yang tampil; bantuan bisnis untuk seniman dan penampil; manajemen bisnis seniman; mempromosikan kepentingan komersial dan bisnis seniman visual yang disediakan oleh asosiasi untuk para anggotanya; negosiasi transaksi komersial untuk seniman pertunjukan, musisi dan/atau pemain musik; negosiasi kontrak iklan; manajemen bisnis acara	

hiburan dan presentasi===
===layanan informasi jadwal film; pemodelan untuk seniman; Distribusi film; mengatur acara film untuk tujuan hiburan; jasa produksi film; penyelenggaraan teater; perencanaan, penyelenggaraan dan pengaturan kontes musik; hiburan dalam sifat pertunjukan langsung oleh aktor; jasa-jasa studio kesenian ialah jasa-jasa penyediaan tarian, akting, nyanyi, mimik, kaligrafi dan fotografi; menampilkan film; mengatur dan melakukan acara, pertunjukan, konser, pertunjukan, dan pertunjukan live; pemesanan seniman pertunjukan untuk acara (layanan promotor); Merencanakan atau manajemen atas hiburan; presentasi film, pertunjukan, drama atau pertunjukan musik; Layanan fotografi; Jasa manajemen acara; mengatur dan melakukan acara hiburan; distribusi program televisi; hiburan; mengatur dan merencanakan film- pertunjukan- drama atau pertunjukan musik; pameran film; penyelenggaraan acara hiburan langsung; layanan hiburan; jasa-jasa produksi film layar lebar; Jasa pendidikan seniman; Perencanaan atau pengaturan pertunjukan film, pertunjukan, drama atau pertunjukan musik; layanan sinematografi; Pengaturan dan penyelenggaraan pertunjukan, konser, pertunjukan, kontes, permainan, dan tur; hiburan dalam sifat produksi teater; distribusi program televisi ke sistem televisi kabel; hiburan televisi; jasa-jasa manajemen artis; jasa/layanan hiburan, yaitu, menyediakan fasilitas online untuk streaming konten hiburan dan live streaming video acara hiburan; layanan hiburan disediakan oleh seniman pertunjukan; layanan studio film; Film (hiburan); mengatur dan melakukan festival film; Penerbitan buku, majalah; layanan hiburan dan pendidikan; layanan studio film dan televisi===

210	Nomor Permohonan	:	JID2024100384	540 Etiket
220	Tanggal Penerimaan	:	03/10/2024 11:43:30	
320	Prioritas	:		
730	Nama Pemohon	:	Andi Ardiansyah	
	Alamat Pemohon	:	BTN Minasa Upa Blok F1 No.2, RT/RW 001/007, Kel.	
740	Nama Kuasa	:		
	Alamat Kuasa	:		
	Tipe Merek	:	Merek Kata dan Lukisan	
	Nama Referensi Label Merek	:	KAYANA ROYAL PARK	
566	Arti Bahasa	:	Tidak Ada Terjemahan	
591	Uraian Warna	:	warna kuning keemasan	
511	Kelas Barang/Jasa	:	35, 36, 37	
510	Uraian Barang/Jasa	:	===iklan real estat komersial atau perumahan; manajemen bisnis bangunan perumahan dan jasa apartemen; Jasa pemasaran hotel dan real estate; iklan dan pemasaran koperasi untuk layanan kebersihan perumahan dan komersial; menyediakan administrasi bisnis dan manajemen fasilitas perumahan; iklan real estat komersial; iklan real estat perumahan; menyediakan prospek penjualan untuk industri real estat=== ===jasa penyewaan perumahan; manajemen real estat, perumahan dan tanah; konsultasi manajemen real estat; penyewaan properti komersial, industri, ritel dan perumahan; layanan perumahan umum; layanan manajemen real estat dan properti; agen perumahan; manajemen real estat dan perumahan; jasa manajemen real estat yang berkaitan dengan perumahan; penyewaan unit perumahan di atas kapal pesiar; penjualan real estat; layanan agen perumahan; jasa penjualan real estat; layanan manajemen yang berkaitan dengan perumahan dan real estat komersial=== ===Pembangunan dan pembangunan subdivisi dan pengembangan perumahan; konstruksi dan pemeliharaan kompleks bangunan, bangunan tempat tinggal, perumahan, bangunan komersial, pusat perbelanjaan, gedung perkantoran dan struktur parkir; pemilihan lokasi real estat; Pengembangan perumahan; pengembangan real estat [jasa bangunan dan konstruksi]; pendirian pusat komersial, area perumahan dan pabrik; konstruksi bangunan perumahan dan komersial===	

210	Nomor Permohonan	:	JID2024100338	540 Etiket
220	Tanggal Penerimaan	:	03/10/2024 10:46:46	
320	Prioritas	:		
730	Nama Pemohon	:	Ijek Widyakrisnadi	
	Alamat Pemohon	:	Jl.Kokosan No. 10 Rt. 002 Rw. 01, Kel. Mangga Besar,	
740	Nama Kuasa	:	H. Amris Pulungan S.H.	
	Alamat Kuasa	:	PULUNGAN, WISTON & PARTNERS, Jl. Cempaka Putih Raya No. 51 Jakarta, 10520 INDONESIA	
	Tipe Merek	:	Merek Kata dan Lukisan	
	Nama Referensi Label Merek	:	azko	
566	Arti Bahasa	:		
591	Uraian Warna	:	merah, putih	
511	Kelas Barang/Jasa	:	35	
510	Uraian Barang/Jasa	:	===penyajian barang-barang untuk keperluan retail; jasa toko serba ada retail; Jasa penjualan barang secara retail, grosir dan	

eceran; Toko Eceran Elektronik; toko; Toko eceran yang menjual peralatan listrik rumah tangga; Toko eceran yang menjual perlengkapan rumah tangga dari tekstil; Toko perabotan; jasa retail secara online untuk produk konsumen; jasa toko serba ada retail secara online; pengecer toko serba ada; Jasa toko; toko penjualan alat-alat rumah tangga; jasa toko retail secara online yang menampilkan berbagai macam barang konsumen lainnya===

210	Nomor Permohonan	:	JID2024100806	540 Etiket
220	Tanggal Penerimaan	:	04/10/2024 09:32:36	
320	Prioritas	:		
730	Nama Pemohon	:	PT MARSINDO KONSULT PRIMA	
	Alamat Pemohon	:	Soho Pancoran, Tower Splendor, Lt. 19, Unit 11, 15, 16	
740	Nama Kuasa	:		
	Alamat Kuasa	:		
	Tipe Merek	:	Merek Kata dan Lukisan	
	Nama Referensi Label Merek	:	MARKETING RESEARCH INDONESIA	
566	Arti Bahasa	:	Tidak Ada Terjemahan	
591	Uraian Warna	:	MERAH, BIRU, HITAM	
511	Kelas Barang/Jasa	:	35	
510	Uraian Barang/Jasa	:	===konsultasi riset pasar; wawancara untuk tujuan riset pasar; riset pasar dengan polling pendapat; layanan riset pasar; pengumpulan dan analisa data dan statistik riset pasar; penyelenggaraan riset pasar; layanan riset pasar mengenai loyalitas pelanggan; jasa analisis dan riset pasar; penyediaan informasi riset pasar; analisis respon iklan dan riset pasar; riset pasar; layanan pengumpulan data riset pasar===	

210	Nomor Permohonan	:	JID2024100713	540 Etiket
220	Tanggal Penerimaan	:	03/10/2024 18:24:44	
320	Prioritas	:		
730	Nama Pemohon	:	PT. MAKMUR JAYA INTERKONEKSI NUSANTARA	
	Alamat Pemohon	:	Jl. Hayam Wuruk No. 127, Lindeteves Trade Center	
740	Nama Kuasa	:		
	Alamat Kuasa	:		
	Tipe Merek	:	Merek Kata dan Lukisan	
	Nama Referensi Label Merek	:	RFCOM & LUKISAN	
566	Arti Bahasa	:	RFCOM Merupakan suatu penamaan.	
591	Uraian Warna	:	Biru Muda & Biru.	
511	Kelas Barang/Jasa	:	35	
510	Uraian Barang/Jasa	:	===jasa penjualan aksesoris telepon selular; layanan waralaba dan ritel; penyebaran materi iklan, pemasaran, dan publikasi; Jasa promosi dan pemasaran secara online melalui jaringan komputer dan situs web (website); publikasi materi cetak untuk tujuan periklanan; toko; jasa penjualan secara online; perdagangan barang; Periklanan online; administrasi franchise (waralaba); Jasa perdagangan ekspor-impor; perdagangan online; toko online===	

210	Nomor Permohonan	:	JID2024100613	540 Etiket
220	Tanggal Penerimaan	:	03/10/2024 15:10:06	
320	Prioritas	:		
730	Nama Pemohon	:	Target Brands, Inc.	
	Alamat Pemohon	:	1000 Nicollet Mall, Minneapolis, Minnesota 55403-2467,	
740	Nama Kuasa	:	Marolita Setiati	
	Alamat Kuasa	:	PT SPRUSON FERGUSON INDONESIA, Graha Paramita 3B Floor Zona D Jl. Denpasar Raya Blok D2 Kav.8 Kuningan	
	Tipe Merek	:	Merek Kata dan Lukisan	

	Nama Referensi Label Merek	:	SUN SQUAD
566	Arti Bahasa	:	SUN SQUAD = Merupakan Suatu Penamaan
591	Uraian Warna	:	Putih, Hitam
511	Kelas Barang/Jasa	:	35
510	Uraian Barang/Jasa	:	===Jasa toko dan jasa toko eceran secara online menampilkan berbagai macam barang konsumen; layanan ritel disediakan oleh toko roti===

210	Nomor Permohonan	:	JID2024100398	540	Etiket
220	Tanggal Penerimaan	:	03/10/2024 11:58:11		
320	Prioritas	:			
730	Nama Pemohon	:	PT Bioskop Digital Indonesia		
	Alamat Pemohon	:	Graha Komando Lantai 3 Jalan Cipinang Indah Raya No.		
740	Nama Kuasa	:			
	Alamat Kuasa	:			
	Tipe Merek	:	Merek Kata dan Lukisan		
	Nama Referensi Label Merek	:	BION Studios		
566	Arti Bahasa	:	Tidak Ada Terjemahan		
591	Uraian Warna	:	Hitam dan Putih		
511	Kelas Barang/Jasa	:	35		
510	Uraian Barang/Jasa	:	===manajemen bisnis studio film; Publikasi produksi film; mempromosikan serangkaian film untuk orang lain===		

210	Nomor Permohonan	:	JID2024100361	540	Etiket
220	Tanggal Penerimaan	:	03/10/2024 11:24:23		
320	Prioritas	:			
730	Nama Pemohon	:	Hubei Maide Brand Management Co., Ltd.		
	Alamat Pemohon	:	No.2 Zhabei Road 1 Lane, Zhanggou Town, Xiantao		
740	Nama Kuasa	:	Nadia Maulida S.H.		
	Alamat Kuasa	:	Jl. AMD Manunggal V No. 63, Petukangan Utara, Jakarta Selatan		
	Tipe Merek	:	Merek Kata dan Lukisan		
	Nama Referensi Label Merek	:	Logo karakter huruf non latin (TULISAN MANDARIN) + Logo		
566	Arti Bahasa	:	TULISAN MANDARIN "MANHUA", SEBUAH PENAMAAN		
591	Uraian Warna	:	Biru tua dan putih		
511	Kelas Barang/Jasa	:	35		
510	Uraian Barang/Jasa	:	===manajemen bisnis untuk pengoperasian waralaba; Menyediakan ruang iklan di situs web; Perencanaan pengiklanan; analisis respons iklan; Pembuatan materi periklanan; jasa periklanan; Promosi, periklanan dan pemasaran situs online; faktur; iklan melalui semua sarana komunikasi umum; Jasa-jasa kliping berita; organisasi pameran dagang untuk tujuan komersial atau iklan; administrasi urusan bisnis waralaba; Toko yang menjual kosmetik; organisasi pameran dagang; menyelenggarakan pameran dan acara di bidang pengembangan perangkat lunak dan perangkat keras untuk tujuan komersial atau iklan; Promosi [periklanan] bisnis; Iklan; jasa akuntansi yang berkaitan dengan perencanaan pajak; pemasaran promosi; promosi penjualan (untuk orang lain); jasa toko retail secara online yang berhubungan dengan kosmetik; audit keuangan; mengetik; mempromosikan barang dan jasa orang lain melalui iklan di situs web Internet; jasa rekrutmen personel; Jasa informasi, pemberian nasehat dan konsultasi berkaitan dengan periklanan; Iklan dan promosi kosmetik; Pemasaran digital; optimisasi mesin pencari untuk promosi penjualan; bisnis pemasaran; layanan toko ritel on-line yang menampilkan produk kosmetik dan kecantikan, pakaian dan aksesoris; Jasa grosir di bidang kosmetik; administrasi komersial untuk lisensi barang dan jasa bagi orang lain; layanan periklanan untuk menciptakan identitas merek bagi orang lain; layanan toko ritel online yang menampilkan produk kosmetik dan kecantikan; Mempersiapkan faktur; layanan perencanaan periklanan; perencanaan bisnis; desain bahan iklan; Distribusi materi publisitas (selebaran, prospektus, brosur, sampel, khususnya katalog untuk penjualan jarak jauh) baik yang melintasi perbatasan atau tidak; jasa penagihan; jasa agen periklanan; Pengiklanan penjualan melalui pos; penyewaan papan iklan; jasa iklan dan promosi; Layanan konsultasi untuk periklanan dan manajemen bisnis; Jasa administrasi untuk relokasi bisnis; pengoptimalan lalu lintas situs web; penyewaan mesin penjual otomatis; pemantauan efektivitas periklanan; Layanan ritel yang disediakan oleh toko obat; jasa perantara komersial untuk kosmetik; pengindeksan web untuk tujuan komersial atau iklan; layanan konsultasi manajemen bisnis yang berkaitan dengan waralaba; bantuan administrasi bisnis; penelitian periklanan; toko online; pengelolaan hubungan pelanggan; layanan tata letak untuk tujuan periklanan; pencarian sponsor; iklan respons langsung; Jasa periklanan yang disediakan melalui internet; jasa periklanan media sosial; organisasi		

program loyalitas pelanggan untuk tujuan komersial, promosi atau iklan; audit bisnis; distribusi selebaran untuk tujuan periklanan; saran bisnis yang berkaitan dengan periklanan; Iklan luar ruangan; iklan bayar per klik; konsultasi manajemen personalia; layanan periklanan yang berkaitan dengan kosmetik; layanan pengarsipan pajak; pembuatan dan pembaruan materi iklan; Pembuatan profil konsumen untuk tujuan komersial atau pemasaran===

210	Nomor Permohonan	:	JID2024100727	540 Etiket
220	Tanggal Penerimaan	:	03/10/2024 19:08:57	
320	Prioritas	:		
730	Nama Pemohon	:	Moebaraq Felani	
	Alamat Pemohon	:	Dasana Indah UF 15/14 Rt 005/026, Kelurahan Bojong	
740	Nama Kuasa	:		
	Alamat Kuasa	:		
	Tipe Merek	:	Merek Kata dan Lukisan	
	Nama Referensi Label Merek	:	BIG PRO + logo	
566	Arti Bahasa	:	Tidak Ada Terjemahan	
591	Uraian Warna	:	Hijau, biru, merah muda , kuning, coklat, putih	
511	Kelas Barang/Jasa	:	35	
510	Uraian Barang/Jasa	:	===Menyediakan ruang iklan di situs web; organisasi pameran untuk bisnis atau iklan; konsultasi pemasaran bisnis dan layanan konsultasi bisnis yaitu penilaian rencana bisnis kewirausahaan; konsultasi periklanan dan pemasaran; promosi, iklan, dan pemasaran situs web online; jasa agen periklanan; Konsultan Niaga; iklan dan layanan pemasaran interaktif; konsultasi pemasaran; jasa iklan dan promosi; Pembuatan materi periklanan; Mempersiapkan materi iklan; jasa periklanan; konsultasi bisnis pemasaran; distribusi produk untuk tujuan periklanan; Iklan secara online melalui jaringan-jaringan komputer; iklan dan saran bisnis; mengatur dan menyelenggarakan pameran seni untuk tujuan komersial atau iklan; layanan branding perusahaan; perwakilan, agen dan mengatur penyediaan ruang untuk iklan barang dan jasa; layanan konsultasi bisnis dan pemasaran; Konsultan bisnis; Konsultansi strategi bisnis; iklan respons langsung; Jasa konsultasi pemasaran usaha, promosi, dan periklanan; Jasa periklanan yang disediakan melalui internet; konsultasi manajemen bisnis yang berkaitan dengan strategi, pemasaran, produksi, personalia dan penjualan eceran; jasa-jasa perencanaan strategik perniagaan, penasehatan dan konsultansi yang berkaitan dengan periklanan, pemasaran dan komunikasi; jasa periklanan media sosial; iklan situs web bisnis; layanan pemasaran dan branding, yaitu strategi konten dan rencana komunikasi; saran bisnis yang berkaitan dengan periklanan; konsultasi pemasaran langsung; konsultasi pemasaran bisnis; penyediaan ruang di Internet untuk periklanan; layanan konsultasi yang berkaitan dengan periklanan, publisitas dan pemasaran; layanan periklanan yang berkaitan dengan kosmetik; jasa iklan ritel yaitu penyebaran masalah iklan untuk pihak lain melalui jaringan komunikasi elektronik daring; jasa konsultasi pemasaran bisnis===	

210	Nomor Permohonan	:	JID2024100270	540 Etiket
220	Tanggal Penerimaan	:	03/10/2024 00:16:04	
320	Prioritas	:		
730	Nama Pemohon	:	Sunny Atmadja	
	Alamat Pemohon	:	Citra Garden 1 Blok B2 no.1 , Kalideres Kota	
740	Nama Kuasa	:		
	Alamat Kuasa	:		
	Tipe Merek	:	Merek Kata dan Lukisan	
	Nama Referensi Label Merek	:	Mettomint Minoxidilreseller	
566	Arti Bahasa	:	Tidak Ada Terjemahan	
591	Uraian Warna	:	Hitam	
511	Kelas Barang/Jasa	:	35	
510	Uraian Barang/Jasa	:	===layanan ritel yang disediakan oleh suku cadang mobil dan toko aksesoris; layanan ritel yang berkaitan dengan bahan kimia untuk digunakan dalam kehutanan; jasa konsultasi rekrutmen bisnis; Jasa marketing untuk mempertemukan penyedia jasa dengan pelanggan; layanan toko ritel yang menampilkan minuman non-alkohol; Jasa kliping berita dan media; jasa grosir untuk bahan kimia untuk digunakan dalam hortikultura; layanan toko grosir online yang menampilkan bahan kimia untuk digunakan dalam kehutanan; Perdagangan Besar Hasil Pertanian Tanaman Padi dan Palawija sebagai bahan baku atau bahan dasar dari suatu kegiatan berikutnya, yaitu padi, jagung, gabah, gandum dan termasuk perdagangan besar benih dan bibit padi, palawija; layanan ritel yang berkaitan dengan alat kecantikan untuk hewan; Toko eceran yang menjual perlengkapan rumah tangga dari tekstil; layanan pemesanan eceran melalui pos untuk kosmetik; jasa grosir untuk peralatan memasak makanan; layanan eceran atau grosir untuk kosmetik, perlengkapan mandi, pasta gigi, sabun dan deterjen; jasa grosir untuk bahan kimia untuk digunakan dalam pertanian; Jasa toko grosir yang menampikan peralatan dan instrumen medis	

untuk perbaikan kulit yang menggunakan lampu LED; Layanan toko ritel yang menampilkan penggorengan; Layanan toko grosir menampilkan sepatu kulit; layanan grosir untuk bahan makanan; layanan toko ritel menampilkan persiapan perawatan hewan; layanan ritel yang berkaitan dengan makanan laut; jasa informasi bisnis; menyediakan dukungan memulai manajemen bisnis untuk bisnis lain; penyajian barang-barang untuk keperluan retail; jasa toko serba ada retail; penyewaan bahan publikasi dan pemasaran; layanan toko grosir menampilkan es krim; mempromosikan kesadaran publik di bidang manajemen strategis; analisa informasi bisnis; jasa toko retail secara online yang berhubungan dengan kosmetik; layanan toko ritel menampilkan persiapan untuk membuat minuman; Agen publikasi; Layanan agen penjualan yang menampilkan penghisap debu; manajemen biaya perawatan kesehatan; Jasa ekspor - impor untuk perbekalan farmasi, peralatan farmasi, obat-obatan dan kosmetika; penyebaran bahan periklanan; layanan toko grosir menampilkan kendaraan; penyewaan bahan publisitas; Jasa Penjualan tanaman dan tanaman hias; pemberian informasi mengenai konsultasi manajemen bisnis dengan instalasi kecerdasan buatan; Jasa penjualan minuman bubble; riset pemasaran di bidang kosmetik, parfum dan produk kecantikan; memberikan informasi produk konsumen yang berkaitan dengan kosmetik; Layanan agen penjualan yang menampilkan pakaian; Layanan toko ritel yang menampilkan mesin pengepakan hampa udara untuk makanan; Jasa distribusi dan grosir barang; jasa toko retail sehubungan dengan hadiah; layanan eceran atau grosir untuk pasta gigi; Jasa Penjualan Makanan Dan Minuman Pesan Antar(Drive Thru); layanan toko grosir menampilkan bahan bakar; Layanan agen penjualan yang menampilkan kosmetik perawatan tubuh dan kecantikan; layanan toko grosir menampilkan persiapan perawatan hewan; organisasi pameran bunga dan tanaman untuk tujuan komersial atau iklan; layanan ritel untuk bahan kimia untuk digunakan dalam pertanian; jasa grosir untuk penerangan; Penjualan ritel dan grosir sampo sepatu; Layanan agen penjualan yang menampilkan aparatus yang dioperasikan tangan untuk mencincang makanan; hubungan masyarakat yang berkaitan dengan kecantikan; Toko yang menjual tanaman, tanaman hias dan bunga; jasa retail secara online untuk produk konsumen; Manajemen dari kepribadian olah raga dan pemain golf profesional; layanan ritel untuk bahan bakar; Jasa informasi, pemberian nasehat dan konsultasi berkaitan dengan administrasi bisnis; Layanan penyedia informasi secara daring termasik informasi terkait dengan pedagang yang menerima pembayaran dengan kartu kredit.; layanan ritel untuk tas dan dompet kulit; jasa-jasa perencanaan strategik perniagaan, penasehatan dan konsultansi yang berkaitan dengan periklanan, pemasaran dan komunikasi; negosiasi kontrak dengan pembayar perawatan kesehatan; saran bisnis yang berkaitan dengan periklanan; Jasa layanan agen penjualan perangkat kontrol listrik untuk pemanasan dan pengelolaan energi; Layanan toko ritel yang menampilkan sabuk kulit [pakaian]; Agen-agen Penjualan Elektronik; jasa toko retail secara online berupa berbagai macam barang-barang konsumen untuk pihak lain; Jasa penjualan ayam potong, telur ayam, dan produk terbuat dari daging ayam; layanan grosir yang berkaitan dengan bahan seni; jasa eceran atau grosiran robot industri; organisasi pameran untuk bisnis atau iklan; layanan toko grosir online yang menampilkan persiapan untuk membuat minuman; Layanan toko grosir yang menampilkan penghilang serat elektrik; Layanan agen penjualan yang menampilkan peralatan makan, selain pisau, garpu dan sendok; Layanan agen penjualan yang menampilkan bagasi; layanan toko ritel menampilkan perlengkapan pendidikan; Jasa penjualan eceran dan grosir untuk alat kesehatan; Manajemen/pengelolaan restoran makanan dan minuman Jepang; Agen penjualan; Layanan toko ritel yang menampilkan rak pengering untuk mencuci; layanan ritel on-line yang berkaitan dengan kosmetik; Layanan eceran dan grosir untuk aparatus dan instrumen bedah, medis, gigi dan kedokteran hewan; desain bahan-bahan iklan untuk orang lain; layanan grosir yang berkaitan dengan bahan kimia untuk digunakan dalam kehutanan; Jasa-jasa penjualan retail jam tangan dan instrumen horologis; layanan konsultasi bisnis dan pemasaran; Layanan penjualan eceran bubuk minuman; Toko makanan dan minuman khas jepang; Administrasi bisnis program imbalan kerja tentang jasa hukum; Manajemen bisnis pada pusat perbelanjaan; Layanan agen penjualan yang menampilkan sediaan untuk memutihkan dan bahan lainnya untuk keperluan mencuci; Layanan agen penjualan yang menampilkan tembakau; layanan toko grosir menampilkan alat kecantikan untuk hewan; manajemen administrasi klinik perawatan kesehatan; Jasa manajemen bisnis khususnya manajemen logistik rantai pasok untuk orang lain; Layanan agen penjualan yang menampilkan panggangan elektrik di luar ruangan; Layanan agen penjualan yang menampilkan tikar; Penyebaran bahan untuk iklan, pengiklanan penjualan melalui pos; administrasi bisnis untuk orang lain; layanan konsultasi bisnis dalam kaitannya dengan komunikasi bisnis; Jasa penjualan barang pertambangan, yaitu batu, pasir, tanah, tanah liat, batu hias, batu bangunan, batu kapur atau batu gamping, kerikil; layanan eceran dan grosir untuk bahan kimia khusus untuk digunakan dalam industri sains dan penelitian; layanan ritel online yang berkaitan dengan tas tangan; layanan toko ritel on-line yang menampilkan persiapan diet; produksi iklan, yaitu, produksi bahan iklan; jasa ritel dan grosir untuk bahan bangunan bukan logam; jasa agen periklanan; Layanan toko ritel yang menampilkan kosmetik; layanan grosir untuk bahan bakar; jasa toko retail secara online yang menampilkan headset realitas virtual/maya dan augmented reality, permainan (games), konten dan media digital; Layanan eceran atau grosir barang cetakan seperti buku, e-book; presentasi semua jenis produk dalam segala bentuk komunikasi untuk penjualan eceran; perwakilan, agen dan mengatur iklan online di jaringan komputer; layanan ritel atau layanan grosiran untuk kosmetik, perlengkapan mandi, pasta gigi, sabun dan deterjen; Layanan toko ritel online yang menjual peralatan fotografi/videografi.; Jasa agen penjualan untuk kosmetik; layanan toko ritel untuk makanan dan minuman; layanan eceran atau grosir untuk pakaian; Layanan agen penjualan yang menampilkan nutraseutikal; Administrasi bisnis dan urusan kantor; Ulasan biaya perawatan kesehatan; memantau laporan kredit konsumen dan memberikan peringatan tentang segala perubahan di dalamnya untuk tujuan bisnis; penjualan ritel dan grosir kosmetik; Jasa penjualan minuman kopi; promosi secara daring (online); Konsultansi strategi bisnis; publikasi bahan publikasi; jasa inteligensi bisnis; layanan toko ritel online yang produk utamanya daging; Layanan eceran atau grosir untuk kosmetik dan alat kesehatan; Layanan ritel yang berkaitan dengan parfum wewangian pengharum kosmetik pewangi rambut beraroma produk kecantikan sediaan pembersih rambut wajah dan tubuh lilin produk pengharum rumah dupa sediaan pengharum udara pewangi stik; layanan grosir yang berkaitan dengan bagasi; Layanan ritel dan grosir yang berkaitan dengan makanan minuman dan produk pertanian serta pencatuman informasi restoran dan menu di internet; layanan toko ritel menampilkan peralatan sanitasi; layanan toko ritel yang menampilkan bahan kimia untuk digunakan dalam pertanian; layanan toko grosir yang menampilkan bahan kimia untuk digunakan dalam kehutanan; jasa toko serba ada retail secara online; layanan grosir untuk sorbets; Layanan toko grosir yang menampilkan kotak makanan pendamping; Layanan toko ritel yang menampilkan aparatus perawatan gigi; Layanan eceran dan grosir untuk produk mandi kosmetik deodoran dan antiperspirant produk perawatan kulit mata dan kuku; layanan toko grosir online yang menampilkan artikel kedokteran hewan; Konsultan Niaga; Layanan eceran dan grosir untuk kosmetik dan sediaan pembersih badan yang tidak mengandung obat; Jasa layanan agen penjualan untuk perangkat kontrol listrik untuk pengelolaan energi; Layanan eceran dan grosir terkait dengan produk perawatan mata dan kuku; layanan ritel untuk makanan dan minuman; produksi bahan iklan; Layanan ritel dan grosir teh; Jasa perantara komersial untuk peralatan dan mesin-mesin bahan kimia; layanan ritel untuk peralatan memasak makanan; jasa katalog pemesanan melalui pos dalam kaitannya dengan kosmetik; Memberikan informasi kerjasama waralaba (administrasi) restoran, cafe yang menyediakan minuman berbahan dasar kopi, teh dan coklat; layanan toko grosir online yang menampilkan persiapan perawatan hewan; layanan ritel yang

berkaitan dengan bahan bakar; penyelenggaraan pameran dan pameran dagang untuk keperluan bisnis dan promosi; distribusi bahan periklanan; Jasa stand penjualan makanan dan minuman; jasa eceran atau jasa grosir untuk bahan bakar; layanan toko ritel menampilkan alat kecantikan untuk manusia; Penjualan ritel dan grosir bahan medis; layanan toko ritel menampilkan instrumen horologis; layanan eceran dan grosir untuk produk farmasi diagnostik dan zat diagnostik untuk penggunaan medis; layanan ritel yang berkaitan dengan bahan kimia untuk digunakan dalam hortikultura; jasa eceran atau grosiran untuk permesinan dan peralatan elektrikal; Layanan toko grosir yang menampilkan batu bara; pengaturan pameran dagang kosmetik; bantuan manajemen perusahaan; layanan administrasi yang berkaitan dengan pengelolaan kantong hukum; layanan toko grosir online yang menampilkan minuman beralkohol, kecuali bir; layanan toko ritel online yang menampilkan peralatan audiovisual; iklan online di jaringan komputer; Supermarket bahan bangunan; mengatur dan menyelenggarakan konferensi bisnis di bidang manajemen strategis; Layanan toko grosir yang menampilkan bahan bakar mineral; layanan grosir yang berkaitan dengan minuman non-alkohol; konsultasi manajemen bisnis di bidang pengembangan eksekutif dan kepemimpinan; department store; Jasa eceran toko serba ada dan supermarket sehubungan dengan perlengkapan mandi, sediaansediaan kebersihan untuk penggunaan pribadi, kosmetik, sediaan-sediaan perawatan kulit, sediaan-sediaan farmasi dan sanitasi, perlengkapan pertolongan pertama, sediaan-sediaan perawatan gigi, sediaan-sediaan perawakan kesehatan untuk perawatan pribadi, gantungan kunci, gembok, alat cukur, alat cukur elektronik, pisau cukur, sikat gigi, sikat gigi elektronik, sisi, spons, bingkai foto, cermin, peralatan dan wadah untuk rumah tangga, pecah-belah, perangkat porselin, kristal dan tembikar, alat makan dan alat makan untuk di meja, perlengkapan audio dan/atau visual dan perangkat periferal, kalkulator, komputer, peranti lunak komputer, peranti keras komputer, kamera, negatif film kamera, perlengkapan pemrosesan data, peralatan untuk merekam, mengirim atau mereproduksi suara atau gambar, pembawa data magnetik, pita video, pita kaset, cakram perekam, pita dan cakram pra-rekam, perhiasan, peralatan horologis dan kronometrik, kertas, karton dan barang-barang terbuat dari kertas dan karton, barang-barang tercetak, buku, majalah, poster, koran, alat tulis, peralatan untuk menulis, kartu bermain, barang-barang terbuat dari kulit dan kulit imitasi, koper dan tas untuk bepergian, koper, payung, tongkat untuk berjalan, kantong dan tas yang tidak termasuk di kelas lain, barang-barang terbuat dari tekstil, pakaian, penutup kepala dan alas kaki, mainan dan alat bermain, perlengkapan senam dan olahraga, makanan dan minuman, makanan yang diawetkan, makanan ringan, kembang gula, minuman beralkohol dan/atau tidak beralkohol, bir; Jasa informasi, pemberian nasehat dan konsultasi berkaitan dengan manajemen bisnis; Jasa informasi, pemberian nasehat dan konsultasi berkaitan dengan ritel; Jasajasa pemberian nasehat, konsultasi, dan informasi bisnis-bisnis; Pengecer barang-barang; Penyediaan informasi terkait dengan semua pakaian, alas kaki dan hiasan kepala melalui situs web online; Ritel seluruh barang; Saran manajemen pemasaran; administrasi bisnis; fungsi kantor; jasa periklanan; jasa ritel supermarket dan toko serba ada (departmental store); konsultasi bisnis dan layanan manajemen mengenai kegiatan pemasaran dan peluncuran produk baru; layanan agen impor dan ekspor; layanan pemasaran dan promosi; manajemen bisnis; manajemen personalia; memberikan informasi di bidang pemasaran; memberikan informasi produk konsumen; memberikan informasi tentang produk melalui jaringan telekomunikasi untuk tujuan periklanan dan penjualan; memberikan saran di bidang manajemen bisnis dan pemasaran; mengatur, mempromosikan dan menyelenggarakan pameran, pameran perdagangan (tradeshows) dan acaraacara untuk tujuan bisnis; organisasi pameran dagang; organisasi pameran dagang untuk tujuan komersial atau iklan; pengecer toko serba ada; pengiklanan penjualan melalui pos (direct mail advertising); penyelenggaraan pameran dan pameran dagang untuk keperluan bisnis dan promosi.; agen pemesanan teater [manajemen bisnis artis pertunjukan]; Jasa toko retail yang menjual kosmetik; manajemen bisnis seniman pertunjukan; jasa layanan retail yang berkaitan dengan bahan-bahan makanan; Toko yang menjual pompa air rumah tangga dan industri serta seluruh alat listrik; layanan toko grosir online yang menampilkan peralatan memasak makanan; Layanan toko grosir yang menampilkan handuk abrasif untuk menggosok kulit; publikasi bahan periklanan; iklan dan saran bisnis; layanan toko grosir online yang menampilkan penutup lantai; layanan eceran atau grosir untuk kakao; layanan toko ritel menampilkan peralatan konstruksi; layanan agen tenaga kerja; Layanan toko ritel yang menampilkan hiasan untuk pakaian; Penjualan barang secara online atau offline, baik retail maupun grosir untuk produk aksesoris gadget atau teknologi; agen kerja terkait dengan pembayaran barang; jasa-jasa perniagaan elektronik, yakni, penyediaan informasi terkait produk melalui jaringan telekomunikasi untuk kegunaan penjualan; Manajemen Proses Bisnis; mempromosikan kepentingan komersial dan bisnis akuntan profesional yang disediakan oleh asosiasi untuk para anggotanya; layanan distribusi grosir untuk teh dan kopi; konsultasi manajemen data; jasa penjualan makanan olahan hasil laut; manajemen pusat panggilan telepon untuk orang lain; mengatur pameran bisnis; layanan toko grosir menampilkan peralatan makan; jasa eceran atau jasa grosir untuk minuman keras; jasa ritel dan grosir untuk mesin cuci dan pengeringan cucian; Layanan toko grosir yang menampilkan tisu kosmetik yang sudah dibasahi; Manajemen kontrak mengenai informasi pelanggan; layanan ritel yang berkaitan dengan bahan makanan; Layanan agen penjualan yang menampilkan handuk abrasif untuk menggosok kulit; layanan toko ritel online yang menampilkan persediaan alat tulis; Layanan toko ritel menampilkan alas kaki untuk pria dan wanitaretail; jasa konsultasi usaha mengenai distribusi komersial dan penyediaan informasi yang berhubungan dengannya; kompilasi informasi hukum; jasa distributor grosir menampilkan produk kecantikan, perawatan pribadi dan kebugaran; layanan grosir yang berkaitan dengan persiapan untuk membuat minuman beralkohol; Jasa pengadaan minuman teh untuk orang lain; Layanan jasa menguruskan pendirian PT (Perseroan Terbatas); layanan toko ritel online yang menampilkan bahan kimia untuk digunakan dalam kehutanan; layanan toko grosir yang menampilkan minuman beralkohol, kecuali bir; Layanan eceran dan grosir sehubungan dengan suplemen makanan untuk manusia dan hewan; Jasa toko grosir untuk pintu lipat dari logam; kompilasi informasi hukum ke dalam basis data komputer; layanan grosir yang berkaitan dengan persiapan diet; layanan ritel untuk bahan kimia untuk digunakan dalam hortikultura; toko online dan offline untuk barang-barang elektronik.; jasa ritel dan grosir untuk sediaan dan perawatan rambut; jasa informasi, penasehatan dan konsultansi yang berkaitan dengan periklanan dan pemasaran; Jasa advis dan konsultasi terkait manajemen, operasi dan waralaba hotel; pesanan pembelian secara on-line di bidang pengiriman makanan; Jasa grosir di bidang kosmetik; Manajemen administrasi dari konsultan kesehatan; layanan toko grosir menampilkan alat kecantikan untuk manusia; Layanan toko grosir yang menampilkan panggangan induksi; layanan eceran atau grosir untuk deterjen; layanan toko ritel menampilkan bahan makanan; organisasi dan manajemen program pembeli yang sering insentif; layanan toko grosir online yang menampilkan perangkat lunak komputer; jasa grosir untuk minuman beralkohol, kecuali bir; penjualan eceran dan layanan grosir untuk artikel pribadi; Layanan ritel untuk penjualan bahan bakar, minyak bumi, minyak, pelumas, gemuk; layanan ritel untuk persiapan perawatan hewan; manajemen file terkomputerisasi; stan penjualan minuman; manajemen stok terkomputerisasi; jasa layanan retail yang terkait dengan penyiapan pembuatan minuman; penyebaran bahan-bahan jasa diskon iklan; layanan toko ritel on-line yang menampilkan makanan laut; Layanan toko grosir online yang menjual bahan - bahan granit, keramik; toko alat kesehatan; jasa manajemen bisnis di bidang pendidikan; layanan eceran atau grosir untuk mobil; manajemen bisnis para pelaku; manajemen dan administrasi bisnis dan fungsi kantor kesemuanya berhubungan dengan permainan golf; menyediakan layanan berlangganan musik online; layanan grosir yang berkaitan dengan minuman beralkohol; layanan grosir

yang berkaitan dengan persiapan perawatan hewan; Layanan toko eceran yang menjual mobil-mobil bekas; layanan analisis data bisnis; memberikan informasi bisnis untuk organisasi amal; jasa eceran dan grosir untuk kulit dan kulit imitasi; Layanan toko grosir yang menampilkan kosmetik perawatan tubuh dan kecantikan; Jasa layanan pengaturan penjualan untuk peralatan pembasmi kuman (disinfektan) pada hidangan makanan; layanan ritel yang berkaitan dengan bahan seni; layanan toko grosir online yang menampilkan teh; perdagangan eceran komputer bekas; Agen ekspor-impor peralatan dan perlengkapan bayi; layanan toko ritel online yang menampilkan alat kecantikan untuk hewan; layanan eceran atau grosir untuk peralatan mandi; informasi, layanan konsultasi dan konsultasi yang berkaitan dengan manajemen bisnis dan administrasi bisnis yang disediakan secara online atau melalui Internet; Manajemen bisnis pusat data; Layanan agen penjualanyang menampilkan peralatan memasak portabel untuk penggunaan di luar ruangan; layanan toko ritel online yang menampilkan bahan makanan; jasa grosir untuk persiapan membuat minuman; manajemen bisnis sementara; Jasa toko ritel dalam bidang desain pakaian, jam, kulit dan tas jinjing; layanan toko ritel online yang menampilkan benang; layanan toko ritel menampilkan senjata; pengembangan proses untuk analisis dan implementasi rencana strategi dan proyek manajemen; mempromosikan kepentingan komersial dan bisnis para profesional dari industri kapal pesiar yang disediakan oleh asosiasi untuk para anggotanya; Jasa ritel/eceran ayam goreng; manajemen file pusat terkomputerisasi; layanan eceran atau grosir untuk kosmetik; jasa pengumpulan data; pelaksanaan, pengaturan, dan pengelolaan pameran dagang yang terkait dengan kosmetik; jasa ritel dan grosir untuk amplifier akustik (alat bantu dengar) untuk sebagian orang tunarungu; Menyediakan konsultan untuk penggabungan bisnis dan manajemen rantai; manajemen pengembangan bakat; Penjualan makanan dan minuman secara online; promosi penjualan yang berhubungan dengan kecantikan; Jasa toko dan jasa toko eceran secara online menampilkan berbagai macam barang konsumen; layanan toko grosir online yang menampilkan makanan laut; publikasi bahan dan teks publikasi; jasa eceran atau jasa grosir untuk tikar tatami; layanan konsultasi dan konsultasi yang berkaitan dengan layanan agen ekspor-impor; Jasa ekspor impor bibit tanaman; layanan agen produk, layanan dan perusahaan di internet; manajemen layanan pelanggan; layanan toko ritel on-line yang menampilkan produk kosmetik dan kecantikan, pakaian dan aksesoris; layanan toko grosir online yang menampilkan alat kecantikan untuk manusia; layanan ritel untuk minuman beralkohol, kecuali bir; Iklan termasuk distribusi bahan iklan; manajemen bisnis atlet profesional; jasa distributor grosir untuk kosmetik; layanan toko grosir online yang menampilkan bahan kimia untuk digunakan dalam hortikultura; layanan grosir yang berkaitan dengan bahan kimia untuk digunakan dalam pertanian; memproses pertanyaan telepon tentang barang dan jasa yang diiklankan; Jasa penjualan minuman dengan topping Boba; desain bahan iklan; layanan agen tenaga kerja sementara; layanan toko grosir menampilkan bahan makanan; layanan toko ritel yang menampilkan bahan seni; bantuan manajemen bisnis dalam pengoperasian restoran; Layanan agen penjualan yang menampilkan deterjen untuk penggunaan di dapur; bantuan, layanan konsultasi dan konsultasi berkaitan dengan organisasi bisnis; Jasa penjualan produk pipa secara onLine; Layanan toko ritel yang menampilkan blender portabel; organisasi dan manajemen program insentif; Layanan agen penjualan yang menampilkan minuman berbahan dasar teh alkohol; Penjualan barang secara online atau offline, baik retail maupun grosir untuk produk aksesoris barang-barang electrical atau listrik dan barang-barang elektronik; Perdagangan besar kosmetik; layanan eceran dan grosir untuk produk perawatan kulit, mata dan kuku; Layanan agen penjualan yang menampilkan kuali digital; jasa grosir untuk produk hortikultura; jasa eceran atau jasa grosir untuk bahan bangunan; administrasi program diskon untuk memungkinkan peserta memperoleh diskon barang dan jasa melalui penggunaan kartu keanggotaan diskon; jasa grosir untuk persiapan perawatan hewan; Pemasaran penjualan barang dan jasa untuk orang lain di bidang penyediaan makanan dan minuman; jasa ritel dan grosir berhubungan dengan blender, sentrifugal, mixer genggam, pengolah makanan; Jasa perantara komersial untuk peralatan pengolahan makanan dan minuman; layanan toko ritel menampilkan makanan laut; layanan toko grosir online yang menampilkan produk susu; Pengelolaan restoran makanan dan minuman; Jasa layanan agen pembelian perangkat kontrol listrik untuk pengelolaan energi; Jasa layanan agen penjualan pengontrol pasokan energi listrik; Layanan toko ritel yang menampilkan sediaan untuk memutihkan dan bahan lainnya untuk keperluan mencuci; layanan toko grosir menampilkan makanan penutup; Pengoperasian bisnis pusat perbelanjaan online untuk orang lain; Layanan agen ekspor-impor di bidang kosmetik; jasa retail atau grosir alat pancing; layanan toko ritel on-line yang menampilkan persiapan perawatan hewan; penyewaan mesin fotokopi; Mengatur kontrak untuk orang lain mengenai penjualan dan pembelian barang dan penyediaan jasa di bidang penyediaan makanan dan minuman; layanan ritel untuk peralatan persiapan makanan; layanan konsultasi bisnis; layanan toko grosir online yang menampilkan alat kecantikan untuk hewan; layanan agen impor dan ekspor; Jasa perantara komersial untuk peralatan pembasmi kuman (disinfektan) pada hidangan makanan; jasa toko retail secara online yang menampilkan berbagai macam barang konsumen lainnya; layanan toko ritel online yang menampilkan teh; layanan toko ritel online yang menampilkan bahan kimia untuk digunakan dalam hortikultura; Jasa agen pemesanan untuk layanan pengiriman barang; Layanan agen penjualan yang menampilkan aparatus perawatan gigi; file sentral dan manajemen file bisnis terkomputerisasi; layanan toko ritel menampilkan bahan bakar; layanan toko grosir online yang menampilkan bir; layanan ritel untuk alat kecantikan untuk manusia; layanan eceran dan grosir untuk makanan bayi, suplemen makanan untuk manusia dan hewan; jasa distributor grosir untuk makanan dan minuman; layanan toko ritel online dengan produk utama peralatan CCTV; layanan mail order retail di bidang kosmetik; layanan toko ritel online yang menampilkan makanan ternak; layanan toko ritel online yang menampilkan minuman beralkohol, kecuali bir; menyediakan fasilitas online untuk menghubungkan penjual dengan pembeli; mempromosikan kepentingan komersial dan bisnis tim sepak bola yang disediakan oleh asosiasi untuk para anggotanya; perekrutan dan pengelolaan pedagang, anggota kartu poin untuk promosi penjualan; Jasa broker perdagangan untuk produk-produk farmasi; layanan pemrosesan data elektronik yang berkaitan dengan informasi perawatan kesehatan; layanan eceran atau grosir untuk teh, kopi, dan kakao; layanan toko ritel yang menampilkan bahan kimia untuk digunakan dalam hortikultura; Layanan toko ritel online yang menampilkan pakaian dalam; Jasa ritel/eceran ayam olahan; Analisis manajemen bisnis atau konsultansi bisnis dalam bidang teknologi informasi; layanan pemesanan eceran melalui pos; layanan ritel yang berkaitan dengan makanan penutup; layanan pemesanan agen untuk artis yang tampil; kompilasi dan penyediaan informasi bisnis; layanan grosir yang berkaitan dengan payung; Layanan eceran dan grosir untuk produk mandi kosmetik deodoran dan antiperspirant; Jasa pengadaan teh hijau untuk orang lain; jasa toko besi dan bahan bangunan; layanan grosir yang berkaitan dengan permen; jasa organisasi dan manajemen program promosi insentif dan penjualan; layanan grosir untuk alat kecantikan untuk hewan; toko ritel online dalam bidang pakaian; jasa penjualan makanan dan minuman khas jepang baik secara langsung maupun online; Layanan agen penjualan yang menampilkan alat penggosok tubuh; layanan toko ritel menampilkan bahan kimia untuk digunakan dalam kehutanan; layanan toko grosir online yang menampilkan bahan makanan; layanan toko grosir yang menampilkan bahan kimia untuk digunakan dalam pertanian; agen pemesanan teater untuk iklan atau promosi penjualan; Jasa layanan pengaturan penjualan untuk perkakas dan mesin-mesin bahan kimia; layanan grosir untuk alat kecantikan untuk manusia; Jasa perantara komersial untuk komputer-komputer; Layanan agen penjualan yang menampilkan blender portabel; promosi, iklan, dan pemasaran situs web online; publikasi bahan periklanan secara on-line; bantuan, layanan konsultasi dan

konsultasi berkaitan dengan manajemen bisnis; jasa ritel dan grosir yang berhubungan dengan sediaan pembersih tubuh dan perawatan kecantikan, termasuk make-up, sabun dan gel; toko yang menjual minuman; manajemen administrasi outsourcing untuk perusahaan; Jasa retail yang disediakan oleh toko bebas bea; publikasi bahan dan teks periklanan; layanan benchmarking untuk keperluan manajemen bisnis; jasa ritel yang berhubungan dengan produk makanan dan minuman beralkohol dan tidak beralkohol; manajemen bisnis perusahaan; layanan administrasi bisnis untuk pemrosesan penjualan yang dilakukan di Internet; jasa retail sehubungan dengan penjualan kosmetik; layanan ritel yang berkaitan dengan teh; layanan ritel yang berkaitan dengan bahan kimia untuk digunakan dalam pertanian; Konsultasi bisnis untuk meninjau efisiensi bisnis penyedia layanan hukum; layanan ritel yang berkaitan dengan suplemen makanan; perwakilan, agen dan mengatur penyediaan ruang untuk iklan barang dan jasa; jasa konsultasi dan informasi yang berkaitan dengan akuntansi; layanan toko ritel online yang menampilkan bahan seni; Toko makanan online; Eceran dan grosir toko roti; layanan toko grosir yang menampilkan minuman non-alkohol; jasa grosir untuk bahan seni; Layanan agen penjualan yang menampilkan pembersih udara portabel; layanan toko grosir online yang menampilkan bahan bakar; penilaian bisnis; layanan grosir yang berkaitan dengan peralatan masak; Layanan toko ritel yang menampilkan handuk abrasif untuk menggosok kulit; layanan toko ritel online yang menampilkan tas; layanan toko ritel menampilkan alat-alat kecantikan untuk hewan; jasa ritel dan grosir untuk kaca mata dan kaca mata pelindung sinar matahari; Layanan penyedia informasi, publikasi dan promosi pada pusat perbelanjaan secara online; layanan toko grosir online yang menampilkan bahan seni; Layanan toko grosir yang menampilkan sediaan untuk memutihkan dan bahan lainnya untuk keperluan mencuci; layanan grosir yang berkaitan dengan daging; Konsultan Pajak; layanan toko grosir yang menampilkan bahan seni; menyediakan fasilitas online untuk live streaming video dari acara-acara promosi; jasa grosir untuk persiapan pembersihan; Jasa penjualan minuman jelly; layanan ritel untuk alat kecantikan untuk hewan; layanan eceran atau grosir untuk manisan; Toko jamu (herbal); penyewaan mesin tik dan mesin fotokopi; penelitian dan survei bisnis; layanan toko grosir menampilkan teh; layanan konsultasi yang berkaitan dengan administrasi dan manajemen hotel; toko retail handphone; layanan ritel disediakan oleh toko-toko; Toko bebas pajak untuk kosmetik dan obat-obatan; jasa ritel dan grosir untuk patung, patung kecil dan karya seni yang terbuat dari bahan seperti porselen, terra-cotta atau kaca; Layanan toko ritel yang menampilkan keranjang untuk keperluan rumah tangga; memasarkan barang dan jasa orang lain; layanan toko ritel online yang menampilkan alat bantu seks; layanan toko ritel online yang menampilkan bahan bakar; jasa grosir untuk peralatan pemindahan tanah; Jasa toko ritel yang menampilkan alat pijat wajah estetika untuk efek memutihkan kulit; organisasi dan manajemen program loyalitas pelanggan; Konsultan bisnis; layanan grosir untuk teh; layanan grosir yang berkaitan dengan bahan makanan; Penyajian barang-barang pada media komunikasi untuk keperluan retail, yaitu, jasa toko retail dan jasa pesanan melalui pos dalam bidang musik dan hiburan musikal; jasa pemrosesan data di bidang transportasi; layanan toko grosir online yang menampilkan bahan kimia untuk digunakan dalam pertanian; Layanan agen penjualan yang menampilkan cangkir bukan logam mulia; Layanan toko grosir yang menampilkan turner untuk penggunaan di dapur; layanan toko grosir menampilkan alat persiapan makanan; Layanan agen penjualan yang menampilkan sikat untuk membersihkan; jasa grosir untuk persiapan membuat minuman beralkohol; layanan eceran atau grosir untuk roti dan kue; layanan toko ritel online yang menampilkan persiapan diet; toko eceran bahan bangunan; jasa grosir dan eceran bahan kimia untuk pupuk kompos kotoran hewan; Iklan dan promosi kosmetik; jasa retail pemesanan melalui pos yang terkait dengan kosmetik; Layanan toko grosir yang menampilkan kosmetik; layanan toko ritel online yang menampilkan suplemen makanan; layanan toko ritel online yang menampilkan persiapan pembuatan minuman; layanan toko ritel menampilkan bagasi; Layanan toko grosir yang menampilkan tikar; bantuan bisnis, manajemen dan layanan informasi; perencanaan manajemen bisnis; jasa toko eceran sambung langsung (online) yang tersedia melalui jaringan komputer global untuk komputer,; Layanan agen penjualan yang menampilkan alat masak multi-guna; mempromosikan barang dan jasa orang lain dengan membagikan kupon; Perdagangan retail kamera, video kamera, lensa, asesori fotografi/videografi.; jasa eceran atau jasa grosir untuk makanan olahan; layanan grosir yang berkaitan dengan minuman beralkohol, kecuali bir; konsultasi yang berkaitan dengan manajemen proses bisnis; jasa agen yang berhubungan dengan penjualan komersial; Layanan toko ritel yang menampilkan kosmetik perawatan tubuh dan kecantikan; Jasa toko ritel yang menampikan peralatan dan instrumen medis untuk perbaikan kulit yang menggunakan lampu LED; menyediakan layanan administrasi kursus akademik yang berkaitan dengan pendaftaran kursus online; Retail store services featuring shoes; Jasa outsourcing proses bisnis yaitu jasa outsourcing di bidang proses bisnis; jasa grosir untuk bahan kimia untuk digunakan dalam kehutanan; jasa toko retail secara online yang meliputi perangkat lunak komputer yang tersedia melalui internet dan jaringan komunikasi komputer dan elektronik lain; administrasi urusan bisnis; layanan toko ritel on-line menampilkan persiapan untuk membuat minuman beralkohol; mempromosikan kepentingan komersial dan bisnis para profesional dari industri perawatan kesehatan yang disediakan oleh asosiasi untuk para anggotanya; layanan eceran atau grosir untuk teh; penyesuaian bahan iklan dengan perkembangan terbaru; jasa perantara komersial untuk kosmetik; layanan toko grosir online yang menampilkan peralatan persiapan makanan; administrasi bisnis di bidang pengangkutan kapal atas nama orang lain; layanan pencatatan interaktif untuk digunakan dalam manajemen risiko dan kepatuhan terhadap peraturan oleh perusahaan asuransi dan profesional di bidang medis; Jasa penjualan bahan bangunan; manajemen dan administrasi bisnis; layanan toko ritel online yang menampilkan perangkat keras logam; pengecer toko serba ada; layanan grosir yang berkaitan dengan makanan laut; Layanan toko grosir dan eceran yang menampilkan produk kecantikan dan perawatan pribadi; konsultasi yang berkaitan dengan manajemen biaya perawatan kesehatan; penyediaan informasi bisnis melalui situs web; Jasa penjualan barang secara retail, grosir dan eceran; administrasi rencana perawatan kesehatan prabayar; jasa penjualan minuman teh bubble atau teh pearl; Layanan toko ritel menampilkan sepatu kulit; Jasa perdagangan besar (Distributor); Jasa periklanan yang disediakan melalui internet; Layanan penjualan eceran sirup untuk minuman; layanan toko ritel on-line yang menampilkan alat kecantikan untuk manusia; layanan grosir yang berkaitan dengan teh; layanan ritel yang berkaitan dengan alat kecantikan untuk manusia; Layanan agen penjualanyang menampilkan lapisan kertas perak untuk memasak di dapur; layanan agen ketenagakerjaan terkait penempatan tenaga medis dan keperawatan; Layanan manajemen risiko bisnis; jasa eceran atau grosiran untuk akumulator; layanan eceran dan grosir sehubungan dengan bahan kimia khusus untuk digunakan dalam industri sains dan penelitian; Perdagangan bahan bakar padat; layanan toko grosir online yang menampilkan artikel menjahit; layanan ritel untuk bahan kimia untuk digunakan dalam kehutanan; Layanan agen penjualan yang menampilkan kantong dengan penutup untuk penyimpanan makanan; layanan periklanan yang berkaitan dengan kosmetik; Layanan toko ritel menu utama teh; layanan toko grosir menampilkan yogurt beku; layanan toko ritel yang menampilkan barang virtual berupa alat senjata mata uang emotikon lencana gambar kendaraan ikon dan kulit untuk digunakan dalam video game; layanan ritel untuk bahan seni; memberikan informasi kerjasama waralaba (administrasi) restoran, cafe yang menyediakan makanan dan minuman berbahan dasar kelor; mempromosikan penjualan barang dan jasa orang lain melalui bahan cetak; Layanan agen penjualan yang menampilkan mesin pengepakan hampa udara untuk makanan; layanan grosir yang berkaitan dengan bahan bakar; layanan toko grosir yang menampilkan bahan kimia untuk digunakan dalam hortikultura; layanan toko grosir online yang menampilkan peralatan

teknologi informasi; jasa ritel dan grosir untuk barang pecah belah, porselen, dan gerabah; toko retail yang menyediakan dan menjual barang-barang kebutuhan bayi; Layanan agen penjualan yang menampilkan tisu kosmetik yang sudah dibasahi; Penyebaran bahan untuk iklan; keagenan atau pialang untuk kontrak penjualan produk terkait dengan energi; layanan toko ritel on-line yang menampilkan dekorasi meriah; Jasa penjualan eceran dan grosir untuk peranti kendali akses; layanan toko grosir online yang menampilkan alat musik; jasa distributor grosir untuk untuk teh dan kopi; jasa eceran atau jasa grosir untuk bunga [alami] dan pohon; Jasa perdagangan untuk mempengaruhi masyarakat untuk membeli barang; Jasa-jasa kliping berita; Iklan secara online melalui jaringan-jaringan komputer; Toko yang menjual kosmetik; penyebaran bahan iklan; persiapan bahan publikasi; Layanan agen penjualan yang menampilkan pemanggang; Layanan toko ritel online yang menampilkan pakaian dan aksesori terkait; jasa eceran atau grosiran untuk pendingin udara; Layanan agen penjualan yang menampilkan peralatan kosmetik; Layanan pemesanan online terkomputerisasi; penjualan ritel dan grosir perlengkapan kecantikan; layanan ritel yang berkaitan dengan persiapan perawatan hewan; jasa manajemen bisnis terkait parkir mobil; layanan kios makanan yang merupakan toko retail dengan produk utama bahan makanan; layanan toko ritel online yang menampilkan produk kosmetik dan kecantikan; Jasa toko grosir yang menampilkan alat pijat wajah estetika untuk efek memutihkan kulit; layanan eceran atau grosir untuk mesin dan peralatan listrik; mempromosikan kepentingan bisnis para profesional yang disediakan oleh asosiasi untuk para anggotanya; jasa ritel dan jasa grosir untuk mainan permainan kartu dan aksesorisnya; konsultasi perencanaan bisnis; layanan distribusi grosir untuk anggur dan minuman beralkohol; penyediaan informasi di bidang manajemen strategis; layanan ritel yang berkaitan dengan peralatan memasak makanan; Layanan agen penjualan untuk engsel pintu dari logam; layanan toko ritel online yang menampilkan bahan kimia untuk digunakan dalam pertanian; Jasa toko penjual Makanan dan Minuman secara online; layanan ritel yang berkaitan dengan minuman beralkohol, kecuali bir; manajemen persediaan di bidang bahan kimia; manajemen merek; layanan manajemen bisnis; memberikan informasi produk konsumen yang berkaitan dengan produk makanan atau minuman; jasa eceran atau grosiran untuk kendaraan bermotor roda dua; produksi iklan televisi, radio dan online; layanan eceran atau grosir untuk barang cetakan; layanan toko grosir menampilkan senjata; Layanan toko ritel yang menampilkan kotak makanan pendamping; Ritel online; Layanan toko ritel yang menampilkan tisu kosmetik yang sudah dibasahi; memberikan saran produk konsumen yang berkaitan dengan kosmetik; layanan ritel untuk teh; layanan toko ritel untuk sediaan farmakologis untuk perawatan kulit; layanan grosir yang berkaitan dengan bahan kimia untuk digunakan dalam hortikultura; jasa eceran atau jasa grosir untuk perlengkapan penyambung; Layanan penjualan eceran bubuk coklat, kopi dan teh secara online; jasa penjualan minuman berbahan dasar kopi, coklat dan teh; Jasa sales dan promosi untuk pihak ketiga atas perbekalan farmasi, produk farmasi, alat kesehatan, dan kosmetik; layanan grosir yang berkaitan dengan alat kecantikan untuk hewan; layanan grosir yang berkaitan dengan alat kecantikan untuk manusia; mempromosikan barang dan jasa dengan cara mengoperasikan pusat perbelanjaan komprehensif secara online; jasa grosir untuk pakan ternak; manajemen bisnis outlet grosir dan eceran; layanan toko grosir online yang menampilkan persediaan alat tulis; Layanan toko grosir yang menampilkan aparatus perawatan gigi; Layanan agen penjualan yang menampilkan penghilang serat elektrik===

210	Nomor Permohonan	:	JID2024100276	540	Etiket
220	Tanggal Penerimaan	:	03/10/2024 03:06:04		
320	Prioritas	:			
730	Nama Pemohon	:	PT Jaya Purnama Digital		
	Alamat Pemohon	:	jl. Mangris No. 14/15 Perum BTN III, Desa/Kelurahan		
740	Nama Kuasa	:			
	Alamat Kuasa	:			
	Tipe Merek	:	Merek Kata dan Lukisan		
	Nama Referensi Label Merek	:	Gambar/Lukisan		
566	Arti Bahasa	:	Tidak Ada Terjemahan		
591	Uraian Warna	:	Warna Label logo DIGIPULSA Menggunakan kombinasi 2 warna yaitu Biru dan putih, warna biru sebagai warna dasar dan putih sebagai warna untuk huruf d dan p.		
511	Kelas Barang/Jasa	:	35		
510	Uraian Barang/Jasa	:	===Jasa penjualan pulsa telepon dan kartu perdana baik secara langsung maupun secara onLine===		

210	Nomor Permohonan	:	JID2024100283	540	Etiket
220	Tanggal Penerimaan	:	03/10/2024 07:44:07		
320	Prioritas	:			
730	Nama Pemohon	:	PT Sinar Mas		
	Alamat Pemohon	:	Jl. H. Fachrudin No.18, Kampung Bali, Tanah Abang		
740	Nama Kuasa	:	Kasturi Djuli, SH., SE.		
	Alamat Kuasa	:	Rukan Eksklusif Bukit Golf Mediterania Blok E No. 5, Pantai Indah Kapuk, Jakarta Utara		
	Tipe Merek	:	Merek Kata dan Lukisan		

	Nama Referensi Label Merek	:	The Hub SINAR MAS LAND + Lukisan/Logo
566	Arti Bahasa	:	Tidak Ada Terjemahan
591	Uraian Warna	:	Hitam
511	Kelas Barang/Jasa	:	35
510	Uraian Barang/Jasa	:	===manajemen bisnis untuk pengoperasian waralaba; publisitas dan layanan pemasaran; Pengiklanan di surat kabar; Mempromosikan barang orang lain melalui situs web (website); Distribusi dan penyebaran materi pemasaran; Mengatur dan menyelenggarakan pameran, acara dan eksibisi untuk tujuan bisnis; iklan dan layanan pemasaran interaktif; Jasa promosi penjualan untuk orang lain; konsultasi pemasaran; bantuan pemasaran; iklan real estat komersial; iklan real estat perumahan; penyimpanan data dan pemrosesan data; iklan real estat komersial atau perumahan; pemasaran media sosial; layanan iklan dan pemasaran yang disediakan melalui media sosial; riset dan penelitian pemasaran; iklan dan pemasaran koperasi untuk layanan kebersihan perumahan dan komersial; Kampanye pemasaran; organisasi pameran dagang untuk tujuan komersial atau iklan; mengatur dan menyelenggarakan pameran seni untuk tujuan komersial atau iklan; layanan konsultasi bisnis yang berkaitan dengan pendirian dan pengoperasian waralaba; manajemen bisnis bangunan perumahan dan jasa apartemen; pemasaran promosi; jasa-jasa pemasaran melalui mesin penelusuran; manajemen bisnis hotel; periklanan, pemasaran, riset pasar; layanan toko ritel menampilkan produk hortikultura; layanan pemasaran email; manajemen bisnis hotel resor; analisis pemasaran real estat; pemasaran afiliasi; Pemasaran digital; layanan informasi yang berkaitan dengan manajemen bisnis bangunan perumahan dan hotel; jasa pemasaran; pemasaran kata-kata melalui mulut; Layanan iklan, pemasaran, dan promosi; Jasa layanan sekretaris (menggunakan obrolan robot/chatter robot); pemasaran; analisis pemasaran; periklanan dan pemasaran; layanan manajemen hubungan pelanggan; Jasa promosi dan pemasaran secara online melalui jaringan komputer dan situs web (website); pemasaran internet; promosi, iklan, dan pemasaran situs web online; memberikan bantuan di bidang manajemen bisnis dalam kerangka kontrak waralaba; pengembangan strategi dan konsep pemasaran; pemasaran online; pemasaran produk; Riset dan analisis data bisnis; pemasaran basis data; penelitian pemasaran; pemasaran langsung; layanan pemasaran online; persiapan survei pemasaran; jasa strategi pemasaran melalui media sosial; layanan manajemen penjualan real estat; manajemen penjualan real estat; Informasi komersil dan saran untuk konsumen; penyebaran materi pemasaran; informasi pemasaran; memberikan kartu diskon loyalitas pelanggan untuk tujuan promosi; bantuan manajemen komersial atau industri; jasa agen pemasaran; jasa program loyalitas, insentif dan bonus untuk pelanggan; pemasaran real estat; menyediakan administrasi bisnis dan manajemen fasilitas perumahan; iklan real estat; penyewaan ruang iklan online; penyewaan ruang iklan; toko-toko; jasa-jasa program loyalitas pelanggan yang menampilkan hadiah dalam bentuk diskon jasa pengiriman; organisasi pameran dagang dan eksibisi untuk tujuan komersial atau iklan; manajemen bisnis hotel untuk orang lain; jasa promosi dan pemasaran secara online; layanan toko ritel menampilkan konten yang direkam; penyewaan ruang iklan di situs web===

210	Nomor Permohonan	:	JID2024100716	540 Etiket
220	Tanggal Penerimaan	:	03/10/2024 18:33:51	
320	Prioritas	:		
730	Nama Pemohon	:	PT Assessment Services Indonesia	
	Alamat Pemohon	:	World Trade Centre (WTC) 5, Level 3A, Jalan Jend.	
740	Nama Kuasa	:		
	Alamat Kuasa	:		

	Tipe Merek	:	Merek Kata dan Lukisan
	Nama Referensi Label Merek	:	SMARTAC + LOGO
566	Arti Bahasa	:	Tidak Ada Terjemahan
591	Uraian Warna	:	Biru, biru muda dan oranye
511	Kelas Barang/Jasa	:	35
510	Uraian Barang/Jasa	:	===manajemen sumber daya manusia (HCM); seleksi pegawai menggunakan tes psikologi; Layanan manajemen sumber daya manusia; layanan manajemen sumber daya manusia dan perekrutan; tes psikologi untuk pemilihan personel; layanan administrasi dan manajemen personalia dan sumber daya manusia; menyediakan layanan manajemen sumber daya manusia dan perekrutan untuk orang lain===

210	Nomor Permohonan	:	JID2024100327	540 Etiket
220	Tanggal Penerimaan	:	03/10/2024 10:31:39	
320	Prioritas	:		
730	Nama Pemohon	:	SUPRIYANTO	
	Alamat Pemohon	:	KP. CILANGKAP, RT.004 RW.004, KEL. CILANGKAP,	
740	Nama Kuasa	:		
	Alamat Kuasa	:		

	Tipe Merek	:	Merek Kata dan Lukisan
	Nama Referensi Label Merek	:	GARUDA TRUSS 781 + LOGO
566	Arti Bahasa	:	Tidak Ada Terjemahan
591	Uraian Warna	:	Hijau, kuning, biru muda, biru tua, merah dan biru
511	Kelas Barang/Jasa	:	35
510	Uraian Barang/Jasa	:	===jasa toko besi dan bahan bangunan; jasa ritel dan grosir untuk bahan bangunan bukan logam; toko bangunan; Jasa penjualan bahan bangunan; supermarket peralatan dan perlengkapan pertukangan; toko eceran bahan bangunan; jasa eceran atau jasa grosir untuk bahan bangunan; Supermarket bahan bangunan; Jasa penjualan barang pertambangan, yaitu batu, pasir, tanah, tanah liat, batu hias, batu bangunan, batu kapur atau batu gamping, kerikil===

210	Nomor Permohonan	:	JID2024100647	540 Etiket
220	Tanggal Penerimaan	:	03/10/2024 15:50:30	
320	Prioritas	:		
730	Nama Pemohon	:	CV. JEMBERMAS	
	Alamat Pemohon	:	JL. M ISWAHYUDI GG MERAK NO. 328, RT 010, RW	
740	Nama Kuasa	:		
	Alamat Kuasa	:		

	Tipe Merek	:	Merek Kata dan Lukisan
	Nama Referensi Label Merek	:	JEMBER MART BY JEMBERMAS
566	Arti Bahasa	:	JEMBERMAS adalah bagian dari nama pemohon
591	Uraian Warna	:	merah, Putih, Biru dan Hitam
511	Kelas Barang/Jasa	:	35
510	Uraian Barang/Jasa	:	===Layanan toko serba ada dan ritel; supermarket; toko swalayan; jasa toko serba ada retail; Toko serba ada; jasa toko serba ada retail secara online; layanan ritel disediakan oleh toko kelontong; pengecer toko serba ada; Layanan toko yang menyediakan kebutuhan sehari-hari; Layanan ritel toko serba ada online===

210	Nomor Permohonan	:	JID2024100389	540 Etiket
220	Tanggal Penerimaan	:	03/10/2024 11:54:51	
320	Prioritas	:		
730	Nama Pemohon	:	AGUS SUBHAN	
	Alamat Pemohon	:	KAYEN RT 002/RW 000, SENDANGSARI, PAJANGAN,	
740	Nama Kuasa	:		
	Alamat Kuasa	:		

	Tipe Merek	:	Merek Kata dan Lukisan
	Nama Referensi Label Merek	:	CV. ISANAN FURNINDO
566	Arti Bahasa	:	Tidak Ada Terjemahan
591	Uraian Warna	:	emas, hitam
511	Kelas Barang/Jasa	:	35
510	Uraian Barang/Jasa	:	===layanan toko grosir online yang menampilkan furnitur; layanan toko grosir menampilkan furnitur; Toko mebel dan ranjang; layanan ritel yang berkaitan dengan furnitur; layanan eceran atau grosir untuk furnitur; jasa grosir untuk furnitur; layanan ritel untuk furnitur; jasa distributor grosir untuk furnitur; layanan toko ritel menampilkan furnitur; Jasa toko yang menjual hasil kerajinan tangan===

210	Nomor Permohonan	:	JID2024100411	540 Etiket
220	Tanggal Penerimaan	:	03/10/2024 00:17:46	
320	Prioritas	:		
730	Nama Pemohon	:	NG, WUI KHIONG	
	Alamat Pemohon	:	Jl. Pademangan I Gg. 15/ 11C Rt. 014 Rw. 004, Kel.	

740 Nama Kuasa : Siti Hanah S.E.,
Alamat Kuasa : S. Hanah, S.E. & Yulius Cung, S.H.,M.H. Jalan Biak No 7C

C5X

Tipe Merek : Merek Kata
Nama Referensi Label Merek : C5X
566 Arti Bahasa : Tidak Ada Terjemahan
591 Uraian Warna : Biru
511 Kelas Barang/Jasa : 35
510 Uraian Barang/Jasa : ===Toko Pakaian Jadi / konpeksi; iklan, promosi, dan layanan hubungan masyarakat; distribusi barang promosi; Jasa penjualan barang secara retail, grosir dan eceran; jasa grosir dan eceran; Administrasi bisnis dan urusan kantor, administrasi dan manajemen usaha; manajemen bisnis outlet grosir dan eceran; jasa retail secara online untuk produk konsumen; layanan distribusi di bidang pakaian; jasa toko retail secara online berupa berbagai macam barang-barang konsumen untuk pihak lain; mengatur transaksi komersial, untuk orang lain, melalui toko online; Periklanan melalui jaringan telepon seluler===

---

210 Nomor Permohonan : JID2024100648 540 Etiket
220 Tanggal Penerimaan : 03/10/2024 15:50:31
320 Prioritas :
730 Nama Pemohon : PT SUPER MOTOR NUSANTARA
Alamat Pemohon : Jl. Gading Kirana Timur A.11/15, Desa/Kelurahan Kelapa
740 Nama Kuasa :
Alamat Kuasa :

MOTOGRIT

Tipe Merek : Merek Kata dan Lukisan
Nama Referensi Label Merek : MOTOGRIT
566 Arti Bahasa : MOTOGRIT merupakan sebuah penamaan.
591 Uraian Warna : Hitam dan Putih.
511 Kelas Barang/Jasa : 35
510 Uraian Barang/Jasa : ===layanan ritel yang disediakan oleh suku cadang mobil dan toko aksesoris; Jasa agen penjualan suku cadang dan aksesoris sepeda motor; layanan ritel yang berkaitan dengan suku cadang kendaraan bermotor; jasa grosir yang berkaitan dengan suku cadang kendaraan bermotor; Layanan grosir yang disediakan oleh toko yang menjual bagian dan aksesoris mobil; jasa eceran atau grosiran terkait dengan bagian-bagian atau aksesoris mobil; jasa ritel dan grosir untuk motor listrik dari semua jenis, turbin uap dan gas serta bagian-bagiannya, generator listrik dan bagian-bagiannya; layanan ritel yang berkaitan dengan aksesori mobil; jasa eceran atau grosiran terkait dengan bagian-bagian atau aksesoris mobil pada situs web internet; Toko sparepart dan aksesoris kendaraan; penjualan spareparts kendaraan bermotor===

---

210 Nomor Permohonan : JID2024100686 540 Etiket
220 Tanggal Penerimaan : 03/10/2024 16:33:16
320 Prioritas :
730 Nama Pemohon : PT SANTRI BAJA INDONESIA
Alamat Pemohon : Jakarta Garden City, Ruko Savoy B2, No.10,
740 Nama Kuasa :
Alamat Kuasa :

SB SANTRI BAJA

Tipe Merek : Merek Kata dan Lukisan
Nama Referensi Label Merek : SB SANTRI BAJA + LOGO
566 Arti Bahasa : Tidak Ada Terjemahan
591 Uraian Warna : Hijau, Putih dan Hitam
511 Kelas Barang/Jasa : 35
510 Uraian Barang/Jasa : ===layanan toko ritel dan toko grosir; Jasa penjualan barang secara retail, grosir dan eceran===

210	Nomor Permohonan	:	JID2024100556	540 Etiket
220	Tanggal Penerimaan	:	03/10/2024 14:30:03	
320	Prioritas	:		
730	Nama Pemohon	:	SUTRISNI	
	Alamat Pemohon	:	Botokenceng, Rt 005/Rw 000, Wirokerten, Banguntapan,	
740	Nama Kuasa	:		
	Alamat Kuasa	:		

	Tipe Merek	:	Merek Kata dan Lukisan
	Nama Referensi Label Merek	:	YOGCOZSSHU
566	Arti Bahasa	:	Tidak Ada Terjemahan
591	Uraian Warna	:	merah, hitam
511	Kelas Barang/Jasa	:	35
510	Uraian Barang/Jasa	:	===Layanan eceran dan grosir untuk kosmetik dan sediaan pembersih badan yang tidak mengandung obat; toko retail yang menyediakan dan menjual barang-barang kebutuhan bayi; Layanan agen penjualan yang menampilkan tisu kosmetik yang sudah dibasahi; layanan eceran dan grosir untuk makanan bayi, suplemen makanan untuk manusia dan hewan; layanan eceran atau grosir untuk kosmetik, perlengkapan mandi, pasta gigi, sabun dan deterjen; layanan mail order retail di bidang kosmetik; jasa katalog pemesanan melalui pos dalam kaitannya dengan kosmetik; layanan ritel on-line yang berkaitan dengan kosmetik; Penjualan pakaian,; layanan eceran atau grosir untuk kosmetik; Toko yang menjual kosmetik; Toko perlengkapan bayi; jasa distributor grosir untuk pakaian; pelaksanaan, pengaturan, dan pengelolaan pameran dagang yang terkait dengan kosmetik; layanan toko ritel on-line yang menampilkan pakaian; jasa toko retail secara online yang berhubungan dengan kosmetik; Layanan toko ritel online yang menampilkan pakaian dan aksesori terkait; Layanan agen penjualan yang menampilkan peralatan kosmetik; Layanan eceran dan grosir untuk produk mandi kosmetik deodoran dan antiperspirant; Iklan dan promosi kosmetik; layanan grosir yang berkaitan dengan pakaian; pengaturan pameran dagang kosmetik; jasa retail pemesanan melalui pos yang terkait dengan kosmetik; Layanan toko grosir yang menampilkan kosmetik; toko ritel online dalam bidang pakaian; layanan toko ritel on-line yang menampilkan produk kosmetik dan kecantikan, pakaian dan aksesoris; jasa ritel dan grosir untuk peralatan, alat, dan barang untuk merawat bayi; Toko pakaian ritel; layanan toko ritel online yang menampilkan produk kosmetik dan kecantikan; memberikan informasi produk konsumen yang berkaitan dengan kosmetik; Layanan agen penjualan yang menampilkan pakaian; jasa distributor grosir untuk kosmetik; Layanan agen penjualan yang menampilkan kosmetik perawatan tubuh dan kecantikan; layanan ritel untuk pakaian; Layanan toko ritel yang menampilkan kosmetik; department store; Jasa eceran toko serba ada dan supermarket sehubungan dengan perlengkapan mandi, sediaansediaan kebersihan untuk penggunaan pribadi, kosmetik, sediaan-sediaan perawatan kulit, sediaan-sediaan farmasi dan sanitasi, perlengkapan pertolongan pertama, sediaan-sediaan perawatan gigi, sediaan-sediaan perawakan kesehatan untuk perawatan pribadi, gantungan kunci, gembok, alat cukur, alat cukur elektronik, pisau cukur, sikat gigi, sikat gigi elektronik, sisi, spons, bingkai foto, cermin, peralatan dan wadah untuk rumah tangga, pecah-belah, perangkat porselin, kristal dan tembikar, alat makan dan alat makan untuk di meja, perlengkapan audio dan/atau visual dan perangkat periferal, kalkulator, komputer, peranti lunak komputer, peranti keras komputer, kamera, negatif film kamera, perlengkapan pemrosesan data, peralatan untuk merekam, mengirim atau mereproduksi suara atau gambar, pembawa data magnetik, pita video, pita kaset, cakram perekam, pita dan cakram pra-rekam, perhiasan, peralatan horologis dan kronometrik, kertas, karton dan barang-barang terbuat dari kertas dan karton, barang-barang tercetak, buku, majalah, poster, koran, alat tulis, peralatan untuk menulis, kartu bermain, barang-barang terbuat dari kulit dan kulit imitasi, koper dan tas untuk bepergian, koper, payung, tongkat untuk berjalan, kantong dan tas yang tidak termasuk di kelas lain, barang-barang terbuat dari tekstil, pakaian, penutup kepala dan alas kaki, mainan dan alat bermain, perlengkapan senam dan olahraga, makanan dan minuman, makanan yang diawetkan, makanan ringan, kembang gula, minuman beralkohol dan/atau tidak beralkohol, bir; Jasa informasi, pemberian nasehat dan konsultasi berkaitan dengan manajemen bisnis; Jasa informasi, pemberian nasehat dan konsultasi berkaitan dengan ritel; Jasajasa pemberian nasehat, konsultasi, dan informasi bisnis-bisnis; Pengecer barang-barang; Penyediaan informasi terkait dengan semua pakaian, alas kaki dan hiasan kepala melalui situs web online; Ritel seluruh barang; Saran manajemen pemasaran; administrasi bisnis; fungsi kantor; jasa periklanan; jasa ritel supermarket dan toko serba ada (departmental store); konsultasi bisnis dan layanan manajemen mengenai kegiatan pemasaran dan peluncuran produk baru; layanan agen impor dan ekspor; layanan pemasaran dan promosi; manajemen bisnis; manajemen personalia; memberikan informasi di bidang pemasaran; memberikan informasi produk konsumen; memberikan informasi tentang produk melalui jaringan telekomunikasi untuk tujuan periklanan dan penjualan; memberikan saran di bidang manajemen bisnis dan pemasaran; mengatur, mempromosikan dan menyelenggarakan pameran, pameran perdagangan (tradeshows) dan acaraacara untuk tujuan bisnis; organisasi pameran dagang; organisasi pameran dagang untuk tujuan komersial atau iklan; pengecer toko serba ada; pengiklanan penjualan melalui pos (direct mail advertising); penyelenggaraan pameran dan pameran dagang untuk keperluan bisnis dan promosi.; Layanan toko ritel yang menampilkan kosmetik perawatan tubuh dan kecantikan; Jasa toko retail yang menjual kosmetik; layanan ritel atau layanan grosiran untuk kosmetik, perlengkapan mandi, pasta gigi, sabun dan deterjen; layanan ritel disediakan oleh toko pakaian; Jasa agen penjualan untuk kosmetik; jasa perantara komersial untuk kosmetik; Perdagangan besar kosmetik; layanan eceran atau grosir untuk pakaian; jasa retail sehubungan dengan penjualan kosmetik; Toko online yang menjual peralatan dan perlengkapan bayi; Toko Pakaian Jadi / konpeksi; penjualan ritel dan grosir kosmetik; Layanan toko ritel yang menampilkan tisu kosmetik yang sudah dibasahi; memberikan saran produk konsumen yang berkaitan dengan kosmetik; layanan ritel untuk pakaian luar; Layanan eceran atau grosir untuk kosmetik dan alat kesehatan; layanan ritel disediakan oleh toko pakaian diskon; layanan ritel online yang berkaitan dengan pakaian; Layanan ritel yang berkaitan dengan parfum wewangian pengharum kosmetik pewangi rambut beraroma produk kecantikan sediaan pembersih rambut wajah dan tubuh lilin produk pengharum rumah dupa sediaan pengharum udara pewangi stik; Agen ekspor-impor peralatan dan perlengkapan bayi; Layanan eceran dan grosir untuk produk

mandi kosmetik deodoran dan antiperspirant produk perawatan kulit mata dan kuku===

---

210 Nomor Permohonan : JID2024100730 540 Etiket
220 Tanggal Penerimaan : 03/10/2024 19:29:02
320 Prioritas :
730 Nama Pemohon : PT BANGJEFF PAYMENT INDONESIA
Alamat Pemohon : JALAN WIJAYA KUSUMA NOMOR 37 A,
740 Nama Kuasa :
Alamat Kuasa :

Tipe Merek : Merek Kata dan Lukisan
Nama Referensi Label Merek : BANGJEFF + LOGO
566 Arti Bahasa : Tidak Ada Terjemahan
591 Uraian Warna : PUTIH, MERAH, JINGGA, BIRU, KREM DAN HITAM
511 Kelas Barang/Jasa : 35
510 Uraian Barang/Jasa : ===Toko menjual produk voucher secara elektronik / online===

---

210 Nomor Permohonan : JID2024100704 540 Etiket
220 Tanggal Penerimaan : 03/10/2024 18:02:03
320 Prioritas :
730 Nama Pemohon : Irene Ursula
Alamat Pemohon : Jl. Mahoni Hijau I Blok F.2/1 Kota Administrasi Jakarta
740 Nama Kuasa :
Alamat Kuasa :

Skintical

Tipe Merek : Merek Kata
Nama Referensi Label Merek : Skintical
566 Arti Bahasa : Skintical merupakan suatu penamaan
591 Uraian Warna : Hitam
511 Kelas Barang/Jasa : 35, 42
510 Uraian Barang/Jasa : ===jasa toko retail secara online yang berhubungan dengan kosmetik; Layanan eceran atau grosir untuk kosmetik dan alat kesehatan; Jasa penjualan eceran dan grosir untuk alat kesehatan; Jasa penjualan eceran dan grosir untuk alat kesehatan secara online; Jasa sales dan promosi untuk pihak ketiga atas perbekalan farmasi, produk farmasi, alat kesehatan, dan kosmetik; layanan eceran dan grosir untuk makanan bayi, suplemen makanan untuk manusia dan hewan; Iklan dan promosi kosmetik; layanan toko ritel menampilkan alat-alat kesehatan untuk manusia; toko alat kesehatan; layanan grosir untuk alat kesehatan untuk manusia; layanan toko ritel online yang menampilkan suplemen makanan; Distributor alat kesehatan; layanan ritel untuk alat kesehatan bagi manusia; layanan eceran atau grosir untuk kosmetik; layanan periklanan yang berkaitan dengan kosmetik; Toko yang menjual kosmetik===
===Konsultasi penelitian ilmiah di bidang kosmetik; jasa penelitian dan pengembangan di bidang kosmetik; jasa penelitian dan pengembangan di bidang suplemen gizi; layanan pengujian, inspeksi dan penelitian di bidang farmasi, kosmetik dan bahan makanan; analisis laboratorium di bidang kosmetik; Penelitian di bidang kosmetik dan suplemen makanan; konsultasi teknis yang berkaitan dengan layanan penelitian di bidang makanan dan suplemen makanan; penelitian kosmetik; Pengujian, inspeksi atau penelitian obat-obatan, kosmetik atau bahan makanan; penelitian laboratorium di bidang kosmetik; Jasa konsultasi dan penelitian ilmiah yang berkaitan dengan makanan dan suplemen makanan; Penelitian kosmetik; Konsultasi teknis dalam kaitannya dengan layanan penelitian yang berkaitan dengan makanan dan suplemen makanan; pengujian, penyaringan, inspeksi dan penelitian obat-obatan, kosmetik dan / atau bahan makanan===

---

210 Nomor Permohonan : JID2024100685 540 Etiket
220 Tanggal Penerimaan : 03/10/2024 16:29:22
320 Prioritas :
730 Nama Pemohon : PT. DELE TEKNOLOGI INDONESIA
Alamat Pemohon : Kawasan Semanan Megah Kav. 3 Jalan Daan Mogot

740 Nama Kuasa :
Alamat Kuasa :

BECKY

Tipe Merek : Merek Kata
Nama Referensi Label Merek : BECKY
566 Arti Bahasa : Tidak Ada Terjemahan
591 Uraian Warna : Hitam & Putih
511 Kelas Barang/Jasa : 35
510 Uraian Barang/Jasa : ===Promosi penjualan untuk pihak lain melalui jaringan komputer; promosi penjualan untuk pihak lain; Jasa ekspor impor; manajemen bisnis; konsultasi organisasi bisnis; demonstrasi barang; periklanan; Menyediakan pasar online; Jasa iklan untuk keperluan komersial atau iklan; Tampilan barang dagangan di media komunikasi untuk tujuan ritel; penyewaan materi publikasi; konsultasi bisnis pemasaran; jasa pemasaran; iklan online di jaringan komputer; memberikan informasi dan saran komersial bagi konsumen dalam memilih produk dan layanan; layanan ritel untuk sediaan farmasi, kedokteran hewan dan sanitasi dan persediaan medis===

---

210 Nomor Permohonan : JID2024100688 540 Etiket
220 Tanggal Penerimaan : 03/10/2024 16:34:38
320 Prioritas :
730 Nama Pemohon : PT. BALITO SANNO ASET MANAJEMEN
Alamat Pemohon : Gedung De Ploeit Centrale, Lantai 6 No. 601 Jl. Pluit
740 Nama Kuasa : Siti Hanah S.E.,
Alamat Kuasa : S. Hanah, S.E. & Yulius Cung, S.H.,M.H. Jalan Biak No 7C

RHG ROCKSTONE HOTELS GROUP

Tipe Merek : Merek Kata dan Lukisan
Nama Referensi Label Merek : RHG ROCKSTONE HOTELS GROUP & LOGO
566 Arti Bahasa : Tidak Ada Terjemahan
591 Uraian Warna : Abu-abu, Biru, Oranye, Ungu, Hijau
511 Kelas Barang/Jasa : 35
510 Uraian Barang/Jasa : ===jasa klub pelanggan, untuk keperluan komersial, promosi dan/atau iklan; manajemen file terkomputerisasi; Manajemen Usaha; layanan jaringan bisnis online di bidang manajemen bisnis; Administrasi dan manajemen usaha; Layanan administratif manajemen hotel; jasa periklanan dan manajemen; Manajemen data; layanan administrasi dan manajemen personalia dan sumber daya manusia; sponsor promosi acara pelatihan kebugaran; layanan konsultasi yang berkaitan dengan administrasi dan manajemen hotel; supermarket; jasa waralaba hotel (manajemen dan operasional); informasi dan konsultasi manajemen bisnis; Jasa informasi, pemberian nasehat dan konsultasi berkaitan dengan administrasi bisnis; manajemen kantor yang terkomputerisasi; layanan waralaba dalam bentuk memberikan bantuan manajemen bisnis dalam pendirian dan pengoperasian restoran; Administrasi bisnis dan urusan kantor, administrasi dan manajemen usaha; bisnis dan manajemen; Pengelolaan restoran makanan dan minuman; Penyediaan informasi di bidang manajemen bisnis yang di tampilkan melalui situs web; layanan waralaba dalam bentuk memberikan bantuan manajemen bisnis dalam pendirian dan pengoperasian hotel; bantuan manajemen bisnis untuk pengoperasian restoran; Konsultasi manajemen bisnis perusahaan dan personalia; nasehat manajemen; layanan informasi yang berkaitan dengan manajemen bisnis bangunan perumahan dan hotel; manajemen bisnis hotel untuk orang lain; manajemen bisnis restoran===

---

210 Nomor Permohonan : JID2024100656 540 Etiket
220 Tanggal Penerimaan : 03/10/2024 16:06:14
320 Prioritas :
730 Nama Pemohon : Nanang Emanuel Suharto
Alamat Pemohon : Koto Tangah, Nagari Koto Tangah Batu Ampa, Kec.
740 Nama Kuasa :
Alamat Kuasa :

WANAYA

Tipe Merek : Merek Kata dan Lukisan
Nama Referensi Label Merek : Wanaya + Logo
566 Arti Bahasa : Tidak Ada Terjemahan
591 Uraian Warna : Hitam, putih

511 Kelas Barang/Jasa : 35
510 Uraian Barang/Jasa : ===Ritel online; toko online===

---

210 Nomor Permohonan : JID2024100708 540 Etiket
220 Tanggal Penerimaan : 03/10/2024 18:12:12
320 Prioritas :
730 Nama Pemohon : JACKY ARRIYADI
Alamat Pemohon : JL. TOMANG PULO MACAN V NO 78 Kota Administrasi
740 Nama Kuasa :
Alamat Kuasa :

Tipe Merek : Merek Kata dan Lukisan
Nama Referensi Label Merek : AQUAZEN BRING LIFE TO YOUR TANK + LOGO
566 Arti Bahasa : Tidak Ada Terjemahan
591 Uraian Warna : BIRU MUDA DAN BIRU TUA
511 Kelas Barang/Jasa : 35
510 Uraian Barang/Jasa : ===Toko Aquarium===

---

210 Nomor Permohonan : JID2024100705 540 Etiket
220 Tanggal Penerimaan : 03/10/2024 18:02:37
320 Prioritas :
730 Nama Pemohon : AGUNG BAGUS TRI CANDRA ARKA
Alamat Pemohon : LINGK. GEDE KEROBOKAN Kabupaten Badung Bali
740 Nama Kuasa : Dendy Derrian Azis S.H., LI.M
Alamat Kuasa : Perumahan Citra Grand Blok U2/12 RT. 001/ RW 005 Kelurahan Jati Cempaka

Tipe Merek : Merek Kata dan Lukisan
Nama Referensi Label Merek : AKAR HOTELS & RESORTS
566 Arti Bahasa :
591 Uraian Warna : HITAM, PUTIH, MERAH MARUN, COKLAT
511 Kelas Barang/Jasa : 35, 41
510 Uraian Barang/Jasa : ===Jasa advis dan konsultasi terkait manajemen, operasi dan waralaba hotel; jasa-jasa loyalitas pelanggan sehubungan dengan jasa-jasa hotel dan resor; manajemen bisnis hotel; layanan manajemen bisnis hotel; manajemen bisnis hotel untuk orang lain; Jasa pemasaran hotel dan real estate; manajemen hotel untuk orang lain; layanan waralaba dalam bentuk memberikan bantuan manajemen bisnis dalam pendirian dan pengoperasian hotel; jasa waralaba hotel (manajemen dan operasional); Pengelolaan bisnis hotel dan penginapan lainnya; manajemen bisnis hotel resor===
===Jasa hiburan yang disediakan oleh hotel, klub kesehatan dan bersantai; Layanan permainan yang ditawarkan di, oleh, melalui, terkait atau berhubungan dengan hotel dan resort===

---

210 Nomor Permohonan : JID2024100752 540 Etiket
220 Tanggal Penerimaan : 03/10/2024 21:04:03
320 Prioritas :
730 Nama Pemohon : Kathrin Angelin Hardy
Alamat Pemohon : Jl. Sunter Garden Blok B6/7 Kota Administrasi Jakarta
740 Nama Kuasa :
Alamat Kuasa :

Tipe Merek : Merek Kata dan Lukisan
Nama Referensi Label Merek : Malvees
566 Arti Bahasa : Tidak Ada Terjemahan

591 Uraian Warna : Merah, cream
511 Kelas Barang/Jasa : 35
510 Uraian Barang/Jasa : ===Layanan agen penjualan yang menampilkan pakaian; layanan iklan promosi; layanan toko grosir online; Jasa promosi dan pemasaran secara online melalui jaringan komputer dan situs web (website); jasa agen periklanan; Mengimpor dan mengekspor pakaian, alas kaki dan hiasan kepala; Penjualan ritel dan penjualan secara online berupa pakaian, sepatu, topi, kaus kaki, ikat pinggang; layanan iklan yang berkaitan dengan pakaian; Agen penjualan; layanan ritel disediakan oleh butik pakaian; layanan iklan dan pemasaran yang disediakan melalui media sosial; penjualan ritel dan grosir parfum; Penjualan pakaian,; Toko tekstil dan pakaian; Layanan ritel department store; informasi dan konsultasi manajemen bisnis; toko online; Layanan toko grosir yang menampilkan tas dan dompet; jasa distributor grosir untuk pakaian; Jasa-jasa ritel yang berkaitan dengan pakaian dan aksesoris, tas, souvenir; Ritel online; layanan toko ritel menampilkan alas kaki untuk pria dan wanita; Jasa toko pakaian eceran; Layanan toko ritel online yang menampilkan pakaian dan aksesori terkait; Layanan toko grosir menampilkan sepatu; penyediaan jasa penjualan eceran melalui platform penjualan secara daring/e-commerce; Jasa ritel dan toko ritel online dalam bidang pakaian, alas kaki, tutup kepala, tas, dompet wanita, koper dan aksesoris lainnya.; layanan toko ritel dan toko grosir; layanan toko grosir dan toko ritel yang menampilkan pakaian, alas kaki; layanan pemasaran merek media sosial berbasis pelanggan online; jasa toko serba ada retail secara online; Toko pakaian ritel; layanan toko grosir online yang menampilkan pakaian; layanan toko grosir menampilkan tas===

---

210 Nomor Permohonan : JID2024100754 540 Etiket
220 Tanggal Penerimaan : 03/10/2024 21:16:44
320 Prioritas :
730 Nama Pemohon : Dessy Rhamadanny
Alamat Pemohon : Jl. Taman Lingkar Selatan Blok D5 Kota Bandung Jawa
740 Nama Kuasa :
Alamat Kuasa :

Tipe Merek : Merek Kata dan Lukisan
Nama Referensi Label Merek : DSY Fashion
566 Arti Bahasa : Tidak Ada Terjemahan
591 Uraian Warna : Coklat, krim
511 Kelas Barang/Jasa : 35
510 Uraian Barang/Jasa : ===toko online===

---

210 Nomor Permohonan : JID2024100387 540 Etiket
220 Tanggal Penerimaan : 03/10/2024 11:44:45
320 Prioritas :
730 Nama Pemohon : PT. HONG KONG KINGLAND
Alamat Pemohon : Jl. Raya Serpong KM. 8,
740 Nama Kuasa : Fahmi Assegaf S.H.,M.H.
Alamat Kuasa : Pacific Patent Multiglobal DIPO Business Center Lt. 11, Jalan Jend. Gatot Subroto Kav. 51-52, Jakarta Pusat- 10260 Indonesia

Tipe Merek : Merek Kata dan Lukisan
Nama Referensi Label Merek : JADE LIVING
566 Arti Bahasa : Suatu penamaan
591 Uraian Warna : Biru dan hitam
511 Kelas Barang/Jasa : 36
510 Uraian Barang/Jasa : ===jasa lahan yasan/realestat yang berkaitan dengan pengelolaan investasi properti; manajemen proyek untuk proyek real estat; jasa penilai tanah dan bangunan properti; layanan perumahan umum; manajemen real estat; layanan manajemen real estat dan properti; penasehat real estat; layanan manajemen real estat yang berkaitan dengan tempat hiburan; agen perumahan; penjualan real estat; layanan agen perumahan; pengelolaan fasilitas untuk real estat dan properti; layanan properti real estat; jasa penyewaan real estat; manajemen properti real estat; jasa manajemen investasi yang menampilkan pengelolaan aset; sewa, pialang, penyewaan dan pengelolaan apartemen, kondominium, vila, dan kabin; jasa manajemen aset real estat; manajemen keuangan dan layanan investasi yang berkaitan dengan sekuritas dan ekuitas; layanan agen estat dan penyewaan properti; menyewakan kantor, toko, properti untuk restoran, flat (flats) dan apartemen; memberikan informasi real estat yang berkaitan dengan properti dan tanah; layanan investasi properti dan real estat; Layanan manajemen real estat untuk pihak lain; jasa pembelian dan penjualan real estat, pekerjaan keuangan yang berhubungan dengan real estat; layanan real estat; Sewa ruang pusat perbelanjaan; jasa penjualan real estat; jasa manajemen real estat yang berkaitan dengan kompleks bangunan; persiapan laporan keuangan yang berkaitan dengan proyek pembangunan; memberikan daftar real estat

dan informasi real estat melalui situs web; memberikan daftar real estat dan informasi real estat melalui Internet; pengelolaan investasi properti; persiapan laporan keuangan yang berkaitan dengan pembiayaan proyek pembangunan; manajemen real estat dan perumahan; manajemen real estat dan properti; layanan real estat yang berkaitan dengan penjualan pusat perbelanjaan; pengembangan properti dan real estat; pengoperasian real estate, yaitu pendirian bangunan komersial, termasuk pusat perbelanjaan; Jasa penasihat investasi dan manajemen investasi; manajemen investasi real estat; investasi properti dan layanan manajemen; Jasa akuisisi dan manajemen tanah dan bangunan pemukiman yang berkaitan dengan pusat data; manajemen investasi ekuitas publik; broker real estat; manajemen real estat, perumahan dan tanah; manajemen real estate, termasuk di bidang pusat perbelanjaan; konsultasi manajemen real estat; jasa manajemen lahan yasan/realestat yang berkaitan dengan pusat perbelanjaan; pengelolaan dan pengaturan kepemilikan bersama atas real estat; pembiayaan pengembangan real estat; Jasa real estat, yaitu, pengembangan, penyewaan, pengelolaan, peminjaman, dan perantara apartemen, kondominium, properti bagi waktu (timeshare), properti perumahan, properti liburan, dan fasilitas serta kelengkapan terkait real estat; layanan manajemen real estat yang berhubungan dengan properti kondominium dan properti hotel; jasa manajemen real estat yang berkaitan dengan perumahan; sewa-guna real estat; layanan manajemen yang berkaitan dengan perumahan dan real estat komersial===

210	Nomor Permohonan	:	JID2024100394	540	Etiket
220	Tanggal Penerimaan	:	03/10/2024 11:58:10		
320	Prioritas	:			
730	Nama Pemohon	:	PT Bioskop Digital Indonesia		
	Alamat Pemohon	:	Graha Komando Lantai 3 Jalan Cipinang Indah Raya No.		
740	Nama Kuasa	:			
	Alamat Kuasa	:			
	Tipe Merek	:	Merek Kata		
	Nama Referensi Label Merek	:	BION Studios		
566	Arti Bahasa	:	Tidak Ada Terjemahan		
591	Uraian Warna	:	Hitam dan Putih		
511	Kelas Barang/Jasa	:	36		
510	Uraian Barang/Jasa	:	===sponsor keuangan dan pendanaan film; Mengatur keuangan untuk film, pertunjukkan televisi, produksi film; mengatur keuangan untuk film===		

210	Nomor Permohonan	:	JID2024100279	540	Etiket
220	Tanggal Penerimaan	:	03/10/2024 05:33:54		
320	Prioritas	:			
730	Nama Pemohon	:	PT. OKTA HARJA NUSANTARA		
	Alamat Pemohon	:	Prosperity Tower, 8th Floor - Kawasan District 8, SCBD		
740	Nama Kuasa	:			
	Alamat Kuasa	:			
	Tipe Merek	:	Merek Kata dan Lukisan		
	Nama Referensi Label Merek	:	PROSPERTY + LOGO		
566	Arti Bahasa	:	Tidak Ada Terjemahan		
591	Uraian Warna	:	Hijau, kuning keemasan dan putih		
511	Kelas Barang/Jasa	:	36		
510	Uraian Barang/Jasa	:	===penyewaan kantor, real estate dan apartemen; jasa penyewaan perumahan buatan; jasa manajemen lahan yasan/realestat yang berkaitan dengan bangunan/gedung tempat tinggal; jasa penyewaan perumahan; jasa penyewaan rumah; Manajemen real estat yang berkaitan dengan kompleks bangunan; jasa penaksiran dan manajemen real estat; Jual beli rumah apartemen; layanan manajemen real estat dan properti; jasa manajemen lahan yasan/realestat yang berkaitan dengan tanah; agen perumahan; manajemen real estat dan perumahan; manajemen real estat dan properti; manajemen rumah apartemen; manajemen real estat properti komersial; jasa manajemen lahan yasan/realestat yang berkaitan dengan gedung kantor; jasa keagenan sewa beli atau sewa gedung; Pengelolaan rumah/ apartemen; manajemen real estat bagi apartemen yang digunakan untuk berlibur, kondominium, vila, dan kabin; manajemen real estat, perumahan dan tanah; konsultasi manajemen real estat; sewa, pialang, penyewaan dan pengelolaan apartemen, kondominium, vila, dan kabin; penyewaan properti komersial, industri, ritel dan perumahan; jasa agen real estat untuk penyewaan gedung; jasa manajemen real estat yang berkaitan dengan perumahan; Layanan manajemen real estat untuk pihak lain; jasa penyewaan apartemen dan kantor; layanan manajemen yang berkaitan dengan perumahan dan real estat komersial===		

---

210 Nomor Permohonan : JID2024100284 540 Etiket
220 Tanggal Penerimaan : 03/10/2024 07:44:08
320 Prioritas :
730 Nama Pemohon : PT Sinar Mas
Alamat Pemohon : Jl. H. Fachrudin No.18, Kampung Bali, Tanah Abang
740 Nama Kuasa : Kasturi Djuli, SH., SE.
Alamat Kuasa : Rukan Eksklusif Bukit Golf Mediterania Blok E No. 5, Pantai Indah Kapuk, Jakarta Utara

Tipe Merek : Merek Kata dan Lukisan
Nama Referensi Label Merek : The Hub SINAR MAS LAND + Lukisan/Logo
566 Arti Bahasa : Tidak Ada Terjemahan
591 Uraian Warna : Hitam
511 Kelas Barang/Jasa : 36
510 Uraian Barang/Jasa : ===jasa agen real estat komersial; memberikan informasi yang berkaitan dengan urusan real estat melalui Internet; jasa manajemen lahan yasan/realestat yang berkaitan dengan bangunan/gedung tempat tinggal; layanan manajemen apartemen; jasa penyewaan apartemen di komunitas apartemen; layanan listing real estat untuk apartemen, kondominium, villa, dan kabin; Manajemen real estat yang berkaitan dengan kompleks bangunan; manajemen real estat; Penyewaan apartemen, kondominium, vila, dan kabin; layanan agen real estat yang berkaitan dengan mencari apartemen untuk orang lain; jasa penyewaan apartemen; layanan broker real estat yang berkaitan dengan pembebasan lahan; manajemen real estat dari properti sewaan; manajemen rumah apartemen; jasa penyewaan kantor untuk bekerja bersama; jasa agen real estat untuk penyewaan tanah; jasa manajemen real estat yang berkaitan dengan tempat industri; jasa biro akomodasi [apartemen]; manajemen real estat dari komunitas pensiun; jasa agen real estat untuk penyewaan gedung; jasa agen real estat komersial dan residensial; Manajemen tempat tinggal; jasa penyewaan kantor [lahan yasan/realestat]; Layanan manajemen real estat untuk pihak lain; jasa manajemen real estat yang berkaitan dengan kompleks bangunan; manajemen rumah (real estat); jasa akuisisi real estat; mengatur keuangan untuk proyek konstruksi; layanan agen real estat untuk penyewaan properti; Jual beli rumah apartemen; manajemen real estat rumah liburan; jasa manajemen lahan yasan/realestat yang berkaitan dengan tanah; manajemen real estat dan perumahan; Jasa manajemen dan valuasi real estat; jasa manajemen lahan yasan/realestat yang berkaitan dengan tempat ritel; layanan broker real estat, manajemen, sewa guna dan penyewaan; jasa agen real estat untuk penyewaan properti; manajemen real estat properti komersial; jasa manajemen lahan yasan/realestat yang berkaitan dengan gedung kantor; Pengelolaan rumah/ apartemen; broker real estat; jasa penyewaan apartemen, rumah, tempat komersial dan kantor; investasi Real Estate; pengelolaan tanah dan rumah apartemen; konsultasi manajemen real estat; jasa manajemen lahan yasan/realestat yang berkaitan dengan pusat perbelanjaan; jasa manajemen real estat yang berkaitan dengan bangunan komersial; broker real estat, layanan manajemen dan penilaian; layanan manajemen real estat yang berhubungan dengan properti kondominium dan properti hotel; jasa manajemen real estat yang berkaitan dengan perumahan; urusan real estat; jasa agen real estat; jasa penyewaan apartemen dan kantor===

---

210 Nomor Permohonan : JID2024100405 540 Etiket
220 Tanggal Penerimaan : 03/10/2024 00:12:32
320 Prioritas :
730 Nama Pemohon : FREDDY PAKPAHAN
Alamat Pemohon : Taman Mangu Indah blok H4/3 Kota Tangerang Selatan
740 Nama Kuasa :
Alamat Kuasa :

Tipe Merek : Merek Lukisan
Nama Referensi Label Merek : LOGO
566 Arti Bahasa : Tidak Ada Terjemahan
591 Uraian Warna : kuning, putih
511 Kelas Barang/Jasa : 36
510 Uraian Barang/Jasa : ===layanan penukaran uang; transaksi valuta asing; penukaran uang; layanan transaksi pertukaran valuta asing===

---

210 Nomor Permohonan : JID2024100339 540 Etiket
220 Tanggal Penerimaan : 03/10/2024 10:45:51
320 Prioritas :
730

	Nama Pemohon	:	PT. BUMI INTI PRAKARSA
	Alamat Pemohon	:	Perum Green Indah Nglames Blok A/8, Kab. Madiun,
740	Nama Kuasa	:	
	Alamat Kuasa	:	
	Tipe Merek	:	Merek Kata dan Lukisan
	Nama Referensi Label Merek	:	SAMANATA LIVINS
566	Arti Bahasa	:	Tidak Ada Terjemahan
591	Uraian Warna	:	Stone ; Oat
511	Kelas Barang/Jasa	:	37
510	Uraian Barang/Jasa	:	===pengembangan properti (jasa pembangunan gedung)===

210	Nomor Permohonan	:	JID2024100287	540 Etiket
220	Tanggal Penerimaan	:	03/10/2024 07:44:08	
320	Prioritas	:		
730	Nama Pemohon	:	PT Sinar Mas	
	Alamat Pemohon	:	Jl. H. Fachrudin No.18, Kampung Bali, Tanah Abang	
740	Nama Kuasa	:	Kasturi Djuli, SH., SE.	
	Alamat Kuasa	:	Rukan Eksklusif Bukit Golf Mediterania Blok E No. 5, Pantai Indah Kapuk, Jakarta Utara	
	Tipe Merek	:	Merek Kata dan Lukisan	
	Nama Referensi Label Merek	:	The Hub SINAR MAS LAND + Lukisan/Logo	
566	Arti Bahasa	:	Tidak Ada Terjemahan	
591	Uraian Warna	:	Hitam	
511	Kelas Barang/Jasa	:	37	
510	Uraian Barang/Jasa	:	===konstruksi, pemeliharaan dan renovasi pekerjaan umum; pembangunan gedung kantor; menyediakan informasi online terkait dengan konstruksi bangunan, dan layanan perbaikan dan pemasangan; pengembangan lahan (pembangunan); jasa pengawasan konstruksi bangunan untuk proyek real estat; pengembangan properti (jasa pembangunan gedung); konstruksi jalan; pengembangan tanah dan bangunan pemukiman (jasa pembangunan); pembangunan pameran dagang dan stan pameran; jasa teknik struktur (pembangunan); konstruksi bangunan, jalan, jembatan dan bendungan; layanan konsultasi, informasi dan konsultasi yang berkaitan dengan pembangunan pekerjaan umum; jasa pengawasan konstruksi bangunan untuk proyek bangunan; Jasa konstruksi; pengembangan perumahan (jasa pembangunan gedung); pembangunan jalan, selokan dan sistem pasokan air; manajemen proyek pembangunan gedung di tempat [pengawasan konstruksi]; pengembangan properti (jasa gedung dan pembangunan); pembangunan pusat perbelanjaan; Pembangunan dan pembangunan subdivisi dan pengembangan perumahan; pembangunan dan pemeliharaan apartemen, studio, bungalow, vila, dan pondok; jasa pengawasan konstruksi bangunan yang berkaitan dengan pusat perbelanjaan, kompleks industri, gedung perkantoran, gedung tempat tinggal dan pengembangan real estat lainnya; Pengembangan perumahan; penyediaan fasilitas binatu; pembangunan dan perbaikan gudang; jasa kontraktor properti; konstruksi dan renovasi bangunan===	

210	Nomor Permohonan	:	JID2024100677	540 Etiket
220	Tanggal Penerimaan	:	03/10/2024 16:22:04	
320	Prioritas	:		
730	Nama Pemohon	:	Robby Kurnia	
	Alamat Pemohon	:	JL. Gading Kirana BRT VII, C 9/11 Kota Administrasi	
740	Nama Kuasa	:		
	Alamat Kuasa	:		
	Tipe Merek	:	Merek Kata dan Lukisan	
	Nama Referensi Label Merek	:	autowash Self Service + LOGO	
566	Arti Bahasa	:		
591	Uraian Warna	:	biru muda dan hitam	

511 Kelas Barang/Jasa : 37

510 Uraian Barang/Jasa : ===perbaikan atau perawatan mobil; pembersihan kendaraan; mencuci mobil; pemolesan mobil; pemolesan kendaraan; mencuci kendaraan; pencucian dan pemolesan kendaraan bermotor; perbaikan atau perawatan mobil dan memberikan informasi yang berkaitan dengannya; mencuci dan membersihkan kendaraan; pencucian kendaraan bermotor===

---

210 Nomor Permohonan : JID2024100326 540 Etiket

220 Tanggal Penerimaan : 03/10/2024 10:31:14

320 Prioritas :

730 Nama Pemohon : I Putu Wide Nuarta

Alamat Pemohon : Jl. Pasek 1 No. 10 Banjar Pasek Jagapati, Abiansemal

740 Nama Kuasa :

Alamat Kuasa :

Tipe Merek : Merek Kata dan Lukisan

Nama Referensi Label Merek : Hebit Technology

566 Arti Bahasa : hebit teknologi

591 Uraian Warna : hitam,kuning,ungu,biru,putih

511 Kelas Barang/Jasa : 38

510 Uraian Barang/Jasa : ===menyediakan akses Internet===

---

210 Nomor Permohonan : JID2024100684 540 Etiket

220 Tanggal Penerimaan : 03/10/2024 16:29:00

320 Prioritas :

730 Nama Pemohon : PT Jembatan Citra Nusantara

Alamat Pemohon : Jl. Petung No. 31 RT. 009/RW. 003

740 Nama Kuasa :

Alamat Kuasa :

Tipe Merek : Merek Kata dan Lukisan

Nama Referensi Label Merek : CITRANET

566 Arti Bahasa : Tidak Ada Terjemahan

591 Uraian Warna : Hitam, Merah, dan Abu-abu

511 Kelas Barang/Jasa : 38

510 Uraian Barang/Jasa : ===layanan penyedia layanan internet [ISP]; transmisi informasi melalui Internet; transmisi informasi melalui jaringan telekomunikasi optik; menyediakan akses pengguna ke Internet [penyedia layanan]; penyewaan perangkat dan peralatan telekomunikasi yang memungkinkan koneksi ke jaringan; layanan penyedia akses internet; transmisi informasi melalui jaringan nirkabel atau kabel; penyewaan alat dan instalasi telekomunikasi; komunikasi internet; layanan telekomunikasi dan komunikasi; layanan telekomunikasi disediakan melalui jaringan serat optik, nirkabel dan kabel===

---

210 Nomor Permohonan : JID2024100587 540 Etiket

220 Tanggal Penerimaan : 03/10/2024 15:00:58

320 Prioritas :

730 Nama Pemohon : PT JARINGAN INFRA ANDALAN

Alamat Pemohon : Ruko Fatmawati Mas Blok III Kav. 328-329, Jl. RS.

740 Nama Kuasa : Tubagus Muhammad Irham S.T.

Alamat Kuasa : The Smith Office Tower 6th Floor, Jl. Jalur Sutera Kav. 7A, Alam Sutera, Tangerang

Tipe Merek : Merek Kata dan Lukisan

Nama Referensi Label Merek : STARLITE + LOGO

566 Arti Bahasa : Tidak Ada Terjemahan

591 Uraian Warna : Biru muda, Biru tua, Hitam, Putih
511 Kelas Barang/Jasa : 38
510 Uraian Barang/Jasa : ===layanan penyedia layanan internet [ISP]; layanan transmisi yang dilakukan oleh operator jaringan telekomunikasi dengan menggunakan transmisi data tingkat tinggi; Layanan telekomunikasi, yaitu, menyediakan sambungan telekomunikasi untuk jaringan komputer global; jasa telekomunikasi, yaitu, transmisi elektronik dari konten dan data realitas virtual/maya; layanan telekomunikasi dan komunikasi===

---

210 Nomor Permohonan : JID2024100591 540 Etiket
220 Tanggal Penerimaan : 03/10/2024 15:02:08
320 Prioritas :
730 Nama Pemohon : PT JARINGAN INFRA ANDALAN
Alamat Pemohon : Ruko Fatmawati Mas Blok III Kav. 328-329, Jl. RS.
740 Nama Kuasa : Tubagus Muhammad Irham S.T.
Alamat Kuasa : The Smith Office Tower 6th Floor, Jl. Jalur Sutera Kav. 7A, Alam Sutera, Tangerang

STARLITE

Tipe Merek : Merek Kata dan Lukisan
Nama Referensi Label Merek : STARLITE + LOGO
566 Arti Bahasa : Tidak Ada Terjemahan
591 Uraian Warna : Hitam, Putih
511 Kelas Barang/Jasa : 38
510 Uraian Barang/Jasa : ===layanan penyedia layanan internet [ISP]; layanan transmisi yang dilakukan oleh operator jaringan telekomunikasi dengan menggunakan transmisi data tingkat tinggi; Layanan telekomunikasi, yaitu, menyediakan sambungan telekomunikasi untuk jaringan komputer global; jasa telekomunikasi, yaitu, transmisi elektronik dari konten dan data realitas virtual/maya; layanan telekomunikasi dan komunikasi===

---

210 Nomor Permohonan : JID2024100397 540 Etiket
220 Tanggal Penerimaan : 03/10/2024 11:58:10
320 Prioritas :
730 Nama Pemohon : PT Bioskop Digital Indonesia
Alamat Pemohon : Graha Komando Lantai 3 Jalan Cipinang Indah Raya No.
740 Nama Kuasa :
Alamat Kuasa :

BION studios

Tipe Merek : Merek Kata dan Lukisan
Nama Referensi Label Merek : BION Studios
566 Arti Bahasa : Tidak Ada Terjemahan
591 Uraian Warna : Hitam dan Putih
511 Kelas Barang/Jasa : 38
510 Uraian Barang/Jasa : ===layanan penyiaran dan transmisi video melalui internet, menampilkan film, film:; penyiaran film dan program televisi melalui layanan video-on-demand; penyiaran film gambar bergerak melalui Internet; penyiaran video, penyiaran rekaman video yang menampilkan musik dan hiburan, program televisi, kartun, film, berita, olahraga, permainan, acara budaya, dan program terkait segala jenis hiburan, melalui jaringan komputer global, komputer, dan jaringan komunikasi lainnya;; streaming video dari film independen; menyediakan akses ke database dan direktori melalui jaringan komunikasi untuk memperoleh data di bidang musik, video, film, kartun, buku, kartun, televisi, permainan, dan olahraga; jasa streaming video melalui internet, yang menampilkan film independen; transmisi film melalui Internet; penyiaran film kartun dan film animasi; jasa penyediaan film dan program televisi yang tidak dapat diunduh melalui video-on-demand; penyiaran fitur film dan televisi; layanan penyiaran dan penyediaan akses telekomunikasi ke film dan program televisi yang disediakan melalui layanan video-on-demand; streaming video film dan film independen melalui Internet; transmisi video, film, lukisan, gambar, teks, foto, game, konten buatan pengguna, konten audio, dan informasi melalui Internet; jasa penyediaan film dan program televisi yang tidak dapat di unduh melalui transmisi video-on-demand; menyediakan basis data komputer dalam bentuk papan buletin di bidang musik, video, film, buku, televisi, permainan dan olahraga; penyediaan akses telekomunikasi ke film dan program televisi yang disediakan melalui layanan video-on-demand; jasa penyiaran film dan program televisi yang tidak dapat diunduh melalui video-on-demand; penyiaran fitur film dan televisi melalui Internet; penyiaran program televisi, film layar lebar, dan konten audiovisual dan multimedia lainnya melalui protokol Internet dan jaringan komunikasi; penyiaran fitur atau program film dan televisi, termasuk di Internet, di jaringan komunikasi seluler dan di media lain; penyiaran video dan transmisi film dan film melalui Internet; Jasa komunikasi yaitu transmisi suara yang dialirkan rekaman audiovisual video film gambar gambar teks isi video dan isi audio melalui internet; siaran program televisi, film layar lebar, dan konten audiovisual dan multimedia lainnya;

penyiaran fitur film dan televisi melalui jaringan komunikasi seluler; jasa penyiaran film dan program televisi yang tidak dapat di unduh melalui transmisi video-on-demand; Transmisi elektronik film/musik/video/permainan dan konten multimedia; transmisi film===

210	Nomor Permohonan	:	JID2024100293	540	Etiket
220	Tanggal Penerimaan	:	03/10/2024 08:41:58		
320	Prioritas	:			
730	Nama Pemohon	:	Fazznet Zetta Indonesia		
	Alamat Pemohon	:	Jl. H. Moh Noer, Gg Jeruk, Desa Rowoindah, Kecamatan		
740	Nama Kuasa	:			
	Alamat Kuasa	:			
	Tipe Merek	:	Merek Kata dan Lukisan		
	Nama Referensi Label Merek	:	FAZZNET		
566	Arti Bahasa	:	Tidak Ada Terjemahan		
591	Uraian Warna	:	Biru Tua (#1762c7) Gradasi Biru Muda (#64edfd)		
511	Kelas Barang/Jasa	:	38		
510	Uraian Barang/Jasa	:	===layanan penyedia layanan internet [ISP]===		

210	Nomor Permohonan	:	JID2024100410	540	Etiket
220	Tanggal Penerimaan	:	03/10/2024 00:19:00		
320	Prioritas	:			
730	Nama Pemohon	:	FACHRUL ROZI		
	Alamat Pemohon	:	PERUM GRAND HASANAH MULIA BLOK H NO.8 KEL.		
740	Nama Kuasa	:			
	Alamat Kuasa	:			
	Tipe Merek	:	Merek Kata dan Lukisan		
	Nama Referensi Label Merek	:	THE SULTAN		
566	Arti Bahasa	:			
591	Uraian Warna	:	HItam, Emas		
511	Kelas Barang/Jasa	:	39		
510	Uraian Barang/Jasa	:	===mengatur dan melakukan ekspedisi sampan untuk tujuan perjalanan; Jasa Ekspedisi barang / kurir; pemesanan eco-travel dan eco-tours melalui situs web; ekspedisi angkutan barang melalui udara; jasa tour dan travel; mengatur dan melakukan ekspedisi kuda untuk tujuan perjalanan; mengatur dan melakukan ekspedisi hutan dan safari untuk tujuan perjalanan; jasa reservasi untuk perjalanan tour===		

210	Nomor Permohonan	:	JID2024100552	540	Etiket
220	Tanggal Penerimaan	:	03/10/2024 14:14:12		
320	Prioritas	:			
730	Nama Pemohon	:	Dustin Dharma		
	Alamat Pemohon	:	JL. Mangga 17 Blok A1 no. 4 Kota Administrasi Jakarta		
740	Nama Kuasa	:			
	Alamat Kuasa	:			
	Tipe Merek	:	Merek Kata		
	Nama Referensi Label Merek	:	Trip Order		
566	Arti Bahasa	:	Pesan Trip		
591	Uraian Warna	:	Hitam		
511	Kelas Barang/Jasa	:	39, 43		

510 Uraian Barang/Jasa : ===Jasa pemesanan langsung, pemesanan tiket, dan pemesanan dini perjalanan; Jasa agen perjalanan, seperti mengatur penyewaan kendaraan dan bis; penyewaan dan/atau sewa-guna kendaraan bertenaga manusia; mengatur dan memesan tur bus wisata kota; perencanaan dan pemesanan perjalanan maskapai, melalui sarana elektronik; pemesanan perjalanan melalui agen pihak ketiga; layanan informasi wisata yang berkaitan dengan perjalanan; panduan perjalanan dan layanan informasi perjalanan; Pengaturan, pemesanan dan penyediaan voucher hotel oleh agen perjalanan; jasa-jasa pengaturan wisata; pemesanan kursi untuk perjalanan; penyewaan kapal layar; memberikan informasi on-line yang berkaitan dengan perjalanan; jasa perjalanan wisata, yaitu pengaturan paket perjalanan, pengaturan perjalanan wisata; pendamping pribadi wisawatan; memberikan informasi terkait bandara; pemesanan layanan perjalanan; konsultasi di bidang layanan transportasi yang disediakan oleh pusat panggilan telepon dan hotline; persewaan kapal; penyewaan trailer mobil; informasi pergudangan; pelacakan kendaraan penumpang atau barang menggunakan komputer atau sistem penentuan posisi global [informasi transportasi]; informasi on-line dan layanan pemesanan di bidang perjalanan wisata; pengangkutan barang melalui sungai, kereta api, kapal feri, mobil, truk dan kapal; memberikan informasi terkait layanan penyewaan mobil; penyewaan garasi dan tempat parkir; Layanan tindak lanjut yaitu menyediakan pelacakan elektronik paket dan makanan kepada orang lain; penyewaan gerbong; layanan tempat parkir; jasa parkir mobil; penyimpanan fisik pesan dan data yang disimpan secara elektronik; memberikan informasi tentang layanan transportasi; memberikan informasi terkait dengan penyewaan kapal; jasa penyewaan mobil yang digerakkan oleh sopir; layanan angkutan massal untuk masyarakat umum; memberikan informasi terkait dengan pialang kapal; penyewaan mobil dan sepeda; layanan check-in penumpang bandara; pemesanan transportasi melalui situs web; penyewaan, pemesanan dan penyediaan perahu dayung, perahu motor, kapal layar, dan sampan; penyewaan mobil, garasi dan penyewaan ruang parkir; layanan pemenuhan dan logistik pihak ketiga; penyimpanan sementara barang-barang pribadi; jasa agen pemesanan perjalanan; sewa kereta api; perencanaan dan pemesanan perjalanan dan transportasi, melalui sarana elektronik; penyewaan kendaraan bermotor; perantara untuk penyewaan, sewa-guna, penjualan, pembelian dan/atau pemborongan kapal dan/atau perahu===
===penyewaan ruang konferensi; penyewaan ruang serba guna untuk resepsi pernikahan; mengatur homestay untuk siswa luar negeri; penyediaan ulasan online tentang atraksi lokal melalui Internet, yaitu, memberikan ulasan online tentang restoran, hotel, dan resor yang menyediakan makanan dan akomodasi melalui jaringan komputer dan jaringan informasi global; reservasi akomodasi hotel dan makanan; penyewaan ruang serba guna; penyewaan ruang sementara; jasa informasi, saran dan konsultasi yang berkaitan dengan jasa katering hotel; membuat reservasi hotel untuk orang lain; pemesanan dan penyediaan hotel dan akomodasi sementara dan tempat restoran; layanan pemesanan kamar hotel===

---

210 Nomor Permohonan : JID2024100680 540 Etiket
220 Tanggal Penerimaan : 03/10/2024 16:23:05
320 Prioritas :
730 Nama Pemohon : MUHAMMAD NUR
Alamat Pemohon : JL BENOYO NO 3A RT 003/022 MAKAMHAJI,
740 Nama Kuasa :
Alamat Kuasa :

Tipe Merek : Merek Kata dan Lukisan
Nama Referensi Label Merek : ALFAJR TOUR & TRAVEL + LOGO
566 Arti Bahasa : Tidak Ada Terjemahan
591 Uraian Warna : hitam dan emas
511 Kelas Barang/Jasa : 39
510 Uraian Barang/Jasa : ===jasa menyelenggarakan perjalanan haji dan umroh; Jasa pelayanan ibadah haji dan umroh; mengatur dan memesan perjalanan wisata dan wisata perjalanan wisata; layanan informasi wisata yang berkaitan dengan perjalanan; memberikan informasi tentang perjalanan dan wisata perjalanan; Pengaturan perjalanan wisata; jasa perjalanan wisata; Perjalanan wisata (pariwisata); jasa perjalanan wisata, yaitu pengaturan paket perjalanan, pengaturan perjalanan wisata; jasa pengantaran orang-orang yang mengadakan perjalanan wisata; mengatur tur dan wisata perjalanan wisata; mengatur tur perjalanan wisata; pemesanan tur perjalanan wisata===

---

210 Nomor Permohonan : JID2024100707 540 Etiket
220 Tanggal Penerimaan : 03/10/2024 18:09:08
320 Prioritas :
730 Nama Pemohon : PT. JWBENUA BAHARI NUSANTARA
Alamat Pemohon : Ruko Galeri Niaga Mediterania 1, Blok X-3, Kav D-8K,
740 Nama Kuasa :
Alamat Kuasa :

Tipe Merek : Merek Kata dan Lukisan
Nama Referensi Label Merek : BJC BUANA JAYA CARGO : Merupakan suatu penamaan

566 Arti Bahasa : Tidak Ada Terjemahan

591 Uraian Warna : Merah, Hitam, Biru

511 Kelas Barang/Jasa : 39

510 Uraian Barang/Jasa : ===pengangkutan barang dengan kapal, pesawat terbang, kereta api, kendaraan bermotor dan truk; pengiriman dokumen; layanan pergudangan; layanan pengangkutan kargo impor; Usaha Jasa Pengurusan Transportasi (JPT); jasa logistik yang terdiri dari pengangkutan dan pergudangan barang; transportasi barang dengan kereta api; pergudangan; penyediaan layanan dan fasilitas pergudangan; layanan transportasi kargo ekspor; layanan pos, pengiriman dan kurir; jasa angkutan barang melalui laut; Jasa Ekspedisi barang / kurir; jasa pengangkutan dan pengiriman barang melalui darat dan udara===

---

210 Nomor Permohonan : JID2024100461 540 Etiket

220 Tanggal Penerimaan : 03/10/2024 13:16:26

320 Prioritas :

730 Nama Pemohon : SAMNIJAH

Alamat Pemohon : DSN TIMUR PASAR RT 001/ RW 005 DESA SOCAH

740 Nama Kuasa :

Alamat Kuasa :

Tipe Merek : Merek Kata dan Lukisan

Nama Referensi Label Merek : SAMSAFITRI Collection + LUKISAN

566 Arti Bahasa : Tidak Ada Terjemahan

591 Uraian Warna : UNGU, PUTIH

511 Kelas Barang/Jasa : 40

510 Uraian Barang/Jasa : ===menjahit dan menjahit; penjahitan; pekerjaan tukang jahit yang dipesan khusus; jasa menjahit; jahit===

---

210 Nomor Permohonan : JID2024100470 540 Etiket

220 Tanggal Penerimaan : 03/10/2024 13:17:34

320 Prioritas :

730 Nama Pemohon : ANIK SUFIATIN

Alamat Pemohon : DSN BARGAN RT 003 RW 003 DESA SOCAH

740 Nama Kuasa :

Alamat Kuasa :

Tipe Merek : Merek Kata dan Lukisan

Nama Referensi Label Merek : Kamila Za' Custom Konveksi + LUKISAN

566 Arti Bahasa : Tidak Ada Terjemahan

591 Uraian Warna : Merah muda,hitam,biru,putih

511 Kelas Barang/Jasa : 40

510 Uraian Barang/Jasa : ===menjahit dan menjahit; menjahit (pembuatan khusus); penjahitan; pekerjaan tukang jahit yang dipesan khusus; jasa menjahit===

---

210 Nomor Permohonan : JID2024100469 540 Etiket

220 Tanggal Penerimaan : 03/10/2024 13:16:58

320 Prioritas :

730 Nama Pemohon : ANNISATUL FAHRIYAH

Alamat Pemohon : DSN TENGGINAH DESA PATERONGAN KECAMATAN

740 Nama Kuasa :

Alamat Kuasa :

Tipe Merek : Merek Kata dan Lukisan

Nama Referensi Label Merek : anisa tailor + LUKISAN

566 Arti Bahasa : Tidak Ada Terjemahan
591 Uraian Warna : HIJAU LUMUT, ABU-ABU, HIJAU TUA, KUNING, MERAH, HITAM, PUTIH
511 Kelas Barang/Jasa : 40
510 Uraian Barang/Jasa : ===menjahit dan menjahit; penjahitan; pekerjaan tukang jahit yang dipesan khusus; jasa menjahit; jahit===

---

210 Nomor Permohonan : JID2024100390 540 Etiket
220 Tanggal Penerimaan : 03/10/2024 11:58:10
320 Prioritas :
730 Nama Pemohon : PT Bioskop Digital Indonesia
Alamat Pemohon : Graha Komando Lantai 3 Jalan Cipinang Indah Raya No.
740 Nama Kuasa :
Alamat Kuasa :

Tipe Merek : Merek Kata
Nama Referensi Label Merek : BION Studios
566 Arti Bahasa : Tidak Ada Terjemahan
591 Uraian Warna : Hitam dan Putih
511 Kelas Barang/Jasa : 40
510 Uraian Barang/Jasa : ===pengembangan film; pemrosesan film fotografi dan sinematografi; pengembangan film fotografi dan memberikan informasi yang berkaitan dengannya; remastering film dari satu format ke format lainnya; pengembangan film fotografi; pemrosesan film sinematografi; pemrosesan film dan pemolesan foto; memberikan informasi yang berkaitan dengan pemrosesan film sinematografi; pengembangan film dan reproduksi foto===

---

210 Nomor Permohonan : JID2024100460 540 Etiket
220 Tanggal Penerimaan : 03/10/2024 13:16:41
320 Prioritas :
730 Nama Pemohon : MARIYATUL HURRIYAH
Alamat Pemohon : JL.KH ACHMAD FAQIH NO 213 RT 004 RW 002 KEL
740 Nama Kuasa :
Alamat Kuasa :

Tipe Merek : Merek Kata
Nama Referensi Label Merek : WSR collection
566 Arti Bahasa : Tidak Ada Terjemahan
591 Uraian Warna : Hitam, Putih
511 Kelas Barang/Jasa : 40
510 Uraian Barang/Jasa : ===menjahit dan menjahit; penjahitan; pekerjaan tukang jahit yang dipesan khusus; jasa menjahit; jahit===

---

210 Nomor Permohonan : JID2024100473 540 Etiket
220 Tanggal Penerimaan : 03/10/2024 13:17:54
320 Prioritas :
730 Nama Pemohon : SUMIATI
Alamat Pemohon : KMP TIMUR PASAR RT 002 RW 005 DESA SOCAH
740 Nama Kuasa :
Alamat Kuasa :

Tipe Merek : Merek Kata dan Lukisan
Nama Referensi Label Merek : Sumy Tailor + LUKISAN
566 Arti Bahasa : Tidak Ada Terjemahan

591 Uraian Warna : hitam, kuning emas
511 Kelas Barang/Jasa : 40
510 Uraian Barang/Jasa : ===menjahit dan menjahit; penjahit khusus; penjahitan; jasa menjahit; jahit===

---

210 Nomor Permohonan : JID2024100472 540 Etiket
220 Tanggal Penerimaan : 03/10/2024 13:18:12
320 Prioritas :
730 Nama Pemohon : HIJRIYAH
Alamat Pemohon : DSN KOLLA DESA PATERONGAN KECAMATAN
740 Nama Kuasa :
Alamat Kuasa :

Tipe Merek : Merek Kata dan Lukisan
Nama Referensi Label Merek : RUMAH JAHIT REIZA + LUKISAN
566 Arti Bahasa : Tidak Ada Terjemahan
591 Uraian Warna : KUNING EMAS, PUTIH
511 Kelas Barang/Jasa : 40
510 Uraian Barang/Jasa : ===menjahit dan menjahit; menjahit (pembuatan khusus); penjahit khusus; penjahitan; jasa menjahit; jahit===

---

210 Nomor Permohonan : JID2024100471 540 Etiket
220 Tanggal Penerimaan : 03/10/2024 13:18:27
320 Prioritas :
730 Nama Pemohon : FARIDA ANDRIYANA
Alamat Pemohon : DSN KAUMAN NO 113 RT 003 RW 001 DESA SOCAH
740 Nama Kuasa :
Alamat Kuasa :

Tipe Merek : Merek Kata dan Lukisan
Nama Referensi Label Merek : Farida Tailor + LUKISAN
566 Arti Bahasa : Tidak Ada Terjemahan
591 Uraian Warna : merah muda,coklat tua, coklat muda,merah,kuning,hijau,biru,putih,hitam, abu-abu
511 Kelas Barang/Jasa : 40
510 Uraian Barang/Jasa : ===menjahit dan menjahit; penjahitan; pekerjaan tukang jahit yang dipesan khusus; jasa menjahit; jahit===

---

210 Nomor Permohonan : JID2024100488 540 Etiket
220 Tanggal Penerimaan : 03/10/2024 13:25:34
320 Prioritas :
730 Nama Pemohon : WASIL
Alamat Pemohon : DSN MASJID RT 002 RW 005 DESA TAGUNGGUH
740 Nama Kuasa :
Alamat Kuasa :

Tipe Merek : Merek Kata dan Lukisan
Nama Referensi Label Merek : WM taylor
566 Arti Bahasa : Tidak Ada Terjemahan
591 Uraian Warna : kuning,merah,biru
511 Kelas Barang/Jasa : 40
510 Uraian Barang/Jasa : ===menjahit dan menjahit; menjahit (pembuatan khusus); penjahitan; jasa menjahit; jahit===

---

210 Nomor Permohonan : JID2024100494 540 Etiket
220 Tanggal Penerimaan : 03/10/2024 13:25:16
320 Prioritas :
730 Nama Pemohon : ELVI SUKARSIH
Alamat Pemohon : DSN BARGAN RT 003 RW 003 DESA SOCAH KEC
740 Nama Kuasa :
Alamat Kuasa :

Tipe Merek : Merek Kata dan Lukisan
Nama Referensi Label Merek : EVI TAILOR
566 Arti Bahasa : Tidak Ada Terjemahan
591 Uraian Warna : COKLAT,PUTIH,HITAM,BIRU,MERAH
511 Kelas Barang/Jasa : 40
510 Uraian Barang/Jasa : ===menjahit dan menjahit; menjahit (pembuatan khusus); penjahit khusus; penjahitan; jasa menjahit; jahit===

---

210 Nomor Permohonan : JID2024100504 540 Etiket
220 Tanggal Penerimaan : 03/10/2024 13:29:04
320 Prioritas :
730 Nama Pemohon : ROHIMATUS ZUHRIYAH
Alamat Pemohon : DSN BARGAN RT 002 RW 003 DESA SOCAH KEC
740 Nama Kuasa :
Alamat Kuasa :

Tipe Merek : Merek Kata dan Lukisan
Nama Referensi Label Merek : Matus COLLECTION
566 Arti Bahasa : Tidak Ada Terjemahan
591 Uraian Warna : KUNING,HITAM,BIRU,PUTIH
511 Kelas Barang/Jasa : 40
510 Uraian Barang/Jasa : ===menjahit dan menjahit; penjahitan; pekerjaan tukang jahit yang dipesan khusus; memberikan informasi yang berkaitan dengan penjahitan khusus; jasa menjahit===

---

210 Nomor Permohonan : JID2024100449 540 Etiket
220 Tanggal Penerimaan : 03/10/2024 13:11:04
320 Prioritas :
730 Nama Pemohon : FATHATIN
Alamat Pemohon : DSN BILAPORAH TIMUR DESA BILAPORAH
740 Nama Kuasa :
Alamat Kuasa :

Tipe Merek : Merek Kata
Nama Referensi Label Merek : FATHATIN Collection
566 Arti Bahasa : Tidak Ada Terjemahan
591 Uraian Warna : hitam, putih
511 Kelas Barang/Jasa : 40
510 Uraian Barang/Jasa : ===Layanan menjahit kustom dan merubah pakaian; penjahitan; pekerjaan tukang jahit yang dipesan khusus; jasa menjahit; jahit===

---

210 Nomor Permohonan : JID2024100690 540 Etiket
220 Tanggal Penerimaan : 03/10/2024 16:38:57
320 Prioritas :
730 Nama Pemohon : PT Genza Edukasi Indonesia
Alamat Pemohon : Jl. Padjajaran, Ruko Pogung Lor, No 3-4, Desa Sinduadi,
740 Nama Kuasa :
Alamat Kuasa :

Tipe Merek : Merek Kata dan Lukisan
Nama Referensi Label Merek : GENZA ENGLISH
566 Arti Bahasa : Tidak Ada Terjemahan
591 Uraian Warna : Biru, Merah, Orange
511 Kelas Barang/Jasa : 41
510 Uraian Barang/Jasa : ===layanan pendidikan bahasa asing; Jasa pendidikan Bahasa Inggris secara online; lembaga pendidikan===

---

210 Nomor Permohonan : JID2024100281 540 Etiket
220 Tanggal Penerimaan : 03/10/2024 07:22:06
320 Prioritas :
730 Nama Pemohon : Hatna Danarda
Alamat Pemohon : Aversa Park Cresta Blok AA 12 No. 7, Jatikarya,
740 Nama Kuasa : Anggi Avianica Putri S.E.
Alamat Kuasa : Jalan Griya Pratama III Blok IV No. 14, Kelurahan Pegangsaan Dua, Kecamatan Kelapa Gading, Kota Jakarta Utara, Daerah Khusus Ibukota Jakarta, 14250.

Tipe Merek : Merek Kata dan Lukisan
Nama Referensi Label Merek : arda hatna
566 Arti Bahasa :
591 Uraian Warna : Hitam, Putih
511 Kelas Barang/Jasa : 41
510 Uraian Barang/Jasa : ===hiburan dalam sifat pertunjukan musik langsung; produksi musik; pengaturan festival yang menampilkan pertunjukan musik dan artistik; Jasa produksi program video musik untuk siaran pada jaringan komputer; presentasi pertunjukan musik; menyediakan film, televisi dan hiburan video musik melalui situs web interaktif; pertunjukan penyanyi; hiburan dalam pertunjukan oleh penyanyi; menyediakan layanan hiburan dalam bentuk pertunjukan musik live atau rekaman musik; produksi cakram video musik; jasa produksi musik; Presentasi video musik melalui perangkat seluler secara online; pengaturan dan penyelenggaraan pertunjukan musik; jasa hiburan dalam bentuk pertunjukan oleh penyanyi; presentasi film, pertunjukan, permainan atau pertunjukan musik; komposisi dan produksi musik untuk video dan film; layanan produksi video musik; pengaturan pertunjukan musik live; menyediakan layanan hiburan dalam bentuk pertunjukan musik live; pertunjukan musik; penyediaan hiburan film, televisi dan video musik melalui situs web interaktif; penyelenggaraan pertunjukan musik live; Layanan hiburan, yaitu, menyediakan musik, video musik, seri video untuk pengguna online melalui jaringan komunikasi===

---

210 Nomor Permohonan : JID2024100515 540 Etiket
220 Tanggal Penerimaan : 03/10/2024 13:34:16
320 Prioritas :
730 Nama Pemohon : PT Cakra Cahaya Cinta
Alamat Pemohon : Jl. Yusuf Adiwinata No. 32/34, RT.04/ RW.01,
740 Nama Kuasa :
Alamat Kuasa :

Tipe Merek : Merek Kata dan Lukisan
Nama Referensi Label Merek : EMPOWERING EMPATH
566 Arti Bahasa :

591 Uraian Warna : Biru, Ungu, Merah
511 Kelas Barang/Jasa : 41
510 Uraian Barang/Jasa : ===mengatur dan melakukan seminar pelatihan; Pembelajaran kesehatan mental dan jasmani; mengatur dan menyelenggarakan konferensi dan kongres; mengatur dan menyelenggarakan konferensi, konvensi, pameran pendidikan, kelas, ceramah, seminar dan lokakarya pelatihan; mengorganisir dan melakukan acara hiburan, budaya, artistik dan pendidikan; melakukan lokakarya dan seminar; melakukan seminar; jasa-jasa perencanaan event (acara) untuk event-event (acara) hiburan dan pendidikan===

---

210 Nomor Permohonan : JID2024100355 540 Etiket
220 Tanggal Penerimaan : 03/10/2024 11:14:04
320 Prioritas :
730 Nama Pemohon : PLAYTIME JOONGANG INC.
Alamat Pemohon : #501, 6-27, Gwangpyeong-ro 51-gil, Gangnam-gu,
740 Nama Kuasa : Belinda Rosalina S.H., LL.M.
Alamat Kuasa : Gandaria 8, Lantai 3 Unit D Jalan Sultan Iskandar Muda (Arteri Pondok Indah), Jakarta Selatan 12240

Tipe Merek : Merek Kata dan Lukisan
Nama Referensi Label Merek : CHAMPION and device
566 Arti Bahasa : Tidak Ada Terjemahan
591 Uraian Warna : Biru
511 Kelas Barang/Jasa : 41, 43
510 Uraian Barang/Jasa : ===layanan taman kanak-kanak; Penyedia fasilitas dan layanan rekreasi; persewaan pemandangan panggung; Penyediaan dari jasa pendidikan anak-anak melalui kelompok bermain; perencanaan pesta; Pendidikan dini [pendidikan]; Menyediakan fasilitas untuk acara olahraga; Menyediakan dan mengoperasikan peralatan taman bermain indoor yang memasang fasilitas trampolin; menyediakan area rekreasi di alam area bermain untuk anak-anak; organisasi pameran untuk tujuan budaya atau pendidikan; menyediakan kolam renang; penyediaan fasilitas bermain untuk anak-anak; memberikan informasi di bidang pendidikan; penyediaan tempat-tempat bermain anak; fotografi; mengatur dan melakukan acara olahraga; layanan pendidikan dan pengajaran; layanan pendidikan dan pengajaran yang berkaitan dengan seni dan kerajinan; layanan taman hiburan; Organisasi kompetisi [pendidikan atau hiburan]; Jasa sekolah taman kanak-kanak; sekolah Keperawatan===
===layanan yang menyediakan minuman teh; menyediakan layanan wisma; layanan penitipan anak [penitipan anak]; layanan makanan dan minuman yang bisa dibawa pulang; layanan kafetaria; menyediakan informasi tentang layanan penitipan anak; kafe bermain anak-anak; katering makanan dan minuman; Jasa restoran yang diberikan dalam bentuk kerjasama waralaba; jasa penyediaan makanan berupa roti; layanan kafe; layanan snack-bar; layanan penitipan hewan; Tempat makan yang menghidangkan kudapan; layanan kantin; penyewaan playpen untuk bayi; penyewaan kamar sebagai tempat tinggal sementara; pub; menyediakan fasilitas perkemahan; layanan restoran bawa pulang; anak prasekolah dan perawatan bayi di pusat penitipan anak===

---

210 Nomor Permohonan : JID2024100358 540 Etiket
220 Tanggal Penerimaan : 03/10/2024 11:14:03
320 Prioritas :
730 Nama Pemohon : PLAYTIME JOONGANG INC.
Alamat Pemohon : #501, 6-27, Gwangpyeong-ro 51-gil, Gangnam-gu,
740 Nama Kuasa : Belinda Rosalina S.H., LL.M.
Alamat Kuasa : Gandaria 8, Lantai 3 Unit D Jalan Sultan Iskandar Muda (Arteri Pondok Indah), Jakarta Selatan 12240

Tipe Merek : Merek Kata dan Lukisan
Nama Referensi Label Merek : CHAMPION BLACKBELT and device
566 Arti Bahasa : Tidak Ada Terjemahan
591 Uraian Warna : Hitam, Putih, Merah
511 Kelas Barang/Jasa : 41, 43
510 Uraian Barang/Jasa : ===layanan taman kanak-kanak; Penyedia fasilitas dan layanan rekreasi; persewaan pemandangan panggung; Penyediaan dari jasa pendidikan anak-anak melalui kelompok bermain; perencanaan pesta; Pendidikan dini [pendidikan]; Menyediakan fasilitas untuk acara olahraga; Menyediakan dan mengoperasikan peralatan taman bermain indoor yang memasang fasilitas trampolin; menyediakan area rekreasi di alam area bermain untuk anak-anak; organisasi pameran untuk tujuan budaya atau pendidikan; menyediakan kolam renang; penyediaan fasilitas bermain untuk anak-anak; memberikan informasi di bidang pendidikan; penyediaan tempat-tempat bermain anak; fotografi; mengatur dan melakukan acara olahraga; layanan pendidikan

dan pengajaran; layanan pendidikan dan pengajaran yang berkaitan dengan seni dan kerajinan; layanan taman hiburan; Organisasi kompetisi [pendidikan atau hiburan]; Jasa sekolah taman kanak-kanak; sekolah Keperawatan===
===layanan yang menyediakan minuman teh; menyediakan layanan wisma; layanan penitipan anak [penitipan anak]; layanan makanan dan minuman yang bisa dibawa pulang; layanan kafetaria; menyediakan informasi tentang layanan penitipan anak; kafe bermain anak-anak; katering makanan dan minuman; Jasa restoran yang diberikan dalam bentuk kerjasama waralaba; jasa penyediaan makanan berupa roti; layanan kafe; layanan snack-bar; layanan penitipan hewan; Tempat makan yang menghidangkan kudapan; layanan kantin; penyewaan playpen untuk bayi; penyewaan kamar sebagai tempat tinggal sementara; pub; menyediakan fasilitas perkemahan; layanan restoran bawa pulang; anak prasekolah dan perawatan bayi di pusat penitipan anak===

210	Nomor Permohonan	:	JID2024100356	540 Etiket
220	Tanggal Penerimaan	:	03/10/2024 11:14:04	
320	Prioritas	:		
730	Nama Pemohon	:	PLAYTIME JOONGANG INC.	
	Alamat Pemohon	:	#501, 6-27, Gwangpyeong-ro 51-gil, Gangnam-gu,	
740	Nama Kuasa	:	Belinda Rosalina S.H., LL.M.	
	Alamat Kuasa	:	Gandaria 8, Lantai 3 Unit D Jalan Sultan Iskandar Muda (Arteri Pondok Indah), Jakarta Selatan 12240	
	Tipe Merek	:	Merek Kata dan Lukisan	
	Nama Referensi Label Merek	:	CHAMPION 1250 and device	
566	Arti Bahasa	:	Tidak Ada Terjemahan	
591	Uraian Warna	:	Biru, Biru muda, Putih	
511	Kelas Barang/Jasa	:	41, 43	
510	Uraian Barang/Jasa	:	===layanan taman kanak-kanak; Penyedia fasilitas dan layanan rekreasi; persewaan pemandangan panggung; Penyediaan dari jasa pendidikan anak-anak melalui kelompok bermain; perencanaan pesta; Pendidikan dini [pendidikan]; Menyediakan fasilitas untuk acara olahraga; Menyediakan dan mengoperasikan peralatan taman bermain indoor yang memasang fasilitas trampolin; menyediakan area rekreasi di alam area bermain untuk anak-anak; organisasi pameran untuk tujuan budaya atau pendidikan; menyediakan kolam renang; penyediaan fasilitas bermain untuk anak-anak; memberikan informasi di bidang pendidikan; penyediaan tempat-tempat bermain anak; fotografi; mengatur dan melakukan acara olahraga; layanan pendidikan dan pengajaran; layanan pendidikan dan pengajaran yang berkaitan dengan seni dan kerajinan; layanan taman hiburan; Organisasi kompetisi [pendidikan atau hiburan]; Jasa sekolah taman kanak-kanak; sekolah Keperawatan=== ===layanan yang menyediakan minuman teh; menyediakan layanan wisma; layanan penitipan anak [penitipan anak]; layanan makanan dan minuman yang bisa dibawa pulang; layanan kafetaria; menyediakan informasi tentang layanan penitipan anak; kafe bermain anak-anak; katering makanan dan minuman; Jasa restoran yang diberikan dalam bentuk kerjasama waralaba; jasa penyediaan makanan berupa roti; layanan kafe; layanan snack-bar; layanan penitipan hewan; Tempat makan yang menghidangkan kudapan; layanan kantin; penyewaan playpen untuk bayi; penyewaan kamar sebagai tempat tinggal sementara; pub; menyediakan fasilitas perkemahan; layanan restoran bawa pulang; anak prasekolah dan perawatan bayi di pusat penitipan anak===	

210	Nomor Permohonan	:	JID2024100278	540 Etiket
220	Tanggal Penerimaan	:	03/10/2024 04:48:22	
320	Prioritas	:		
730	Nama Pemohon	:	MUTIARA NUR RAMADHANI	
	Alamat Pemohon	:	Kompleks HANKAM SLIPI G-65 RT.007/RW.002	
740	Nama Kuasa	:		
	Alamat Kuasa	:		
	Tipe Merek	:	Merek Kata dan Lukisan	
	Nama Referensi Label Merek	:	BIE + Brilliant International Education Plus	
566	Arti Bahasa	:	BIE+=Brilliant International Education Plus	
591	Uraian Warna	:	Biru, Kuning Gold	
511	Kelas Barang/Jasa	:	41	
510	Uraian Barang/Jasa	:	===penyelenggaraan kursus pendidikan; organisasi kursus pembelajaran jarak jauh; menyediakan kursus pengajaran di bidang sains; Menyediakan kursus pelatihan; bimbingan belajar; Lembaga Pendidikan dan Ketrampilan (Kursus); Menyelenggarakan kursus pengajaran; menyediakan kursus pengajaran di bidang matematika===	

---

210 Nomor Permohonan : JID2024100658 540 Etiket
220 Tanggal Penerimaan : 03/10/2024 16:08:49
320 Prioritas :
730 Nama Pemohon : PT TRANSAFE DHARMA PERSADA
Alamat Pemohon : Gedung Wisma Pede Lt. 3 Suite B304, Jl. MT. Haryono
740 Nama Kuasa :
Alamat Kuasa :

Tipe Merek : Merek Kata dan Lukisan
Nama Referensi Label Merek : TRANSAFE
566 Arti Bahasa : TRANSAFE adalah nama pemohon
591 Uraian Warna : Biru, Kuning, Merah, dan Putih
511 Kelas Barang/Jasa : 41
510 Uraian Barang/Jasa : ===memberikan pelatihan dan ujian pendidikan untuk keperluan sertifikasi; pelatihan di bidang kesehatan dan keselamatan kerja; pendidikan di bidang kesehatan dan keselamatan kerja; pendidikan dan pelatihan di bidang kesehatan dan keselamatan kerja===

---

210 Nomor Permohonan : JID2024100310 540 Etiket
220 Tanggal Penerimaan : 03/10/2024 09:50:10
320 Prioritas :
730 Nama Pemohon : Warung Bambu
Alamat Pemohon : Banjar Dinas Dauh Margi, Desa/Kelurahan Pemaron
740 Nama Kuasa :
Alamat Kuasa :

Tipe Merek : Merek Kata dan Lukisan
Nama Referensi Label Merek : Warung Bambu
566 Arti Bahasa : Tidak Ada Terjemahan
591 Uraian Warna : Hitam, coklat, dan hijau.
511 Kelas Barang/Jasa : 41, 43
510 Uraian Barang/Jasa : ===Kursus memasak===
===menyajikan makanan dan minuman untuk para tamu di restoran; layanan restoran turis===

---

210 Nomor Permohonan : JID2024100391 540 Etiket
220 Tanggal Penerimaan : 03/10/2024 11:58:09
320 Prioritas :
730 Nama Pemohon : PT Bioskop Digital Indonesia
Alamat Pemohon : Graha Komando Lantai 3 Jalan Cipinang Indah Raya No.
740 Nama Kuasa :
Alamat Kuasa :

Tipe Merek : Merek Kata
Nama Referensi Label Merek : BION Studios
566 Arti Bahasa : Tidak Ada Terjemahan
591 Uraian Warna : Hitam dan Putih
511 Kelas Barang/Jasa : 41
510 Uraian Barang/Jasa : ===produksi film rekaman video di bidang pendidikan budaya hiburan atau olah raga bukan untuk film atau acara televisi dan bukan untuk iklan atau publisitas; Penyewaan proyektor dan aksesori film; produksi, pertunjukan dan persewaan film; Distribusi film animasi; penyediaan informasi yang berkaitan dengan fasilitas pemutaran film pemutaran musik atau pelatihan pendidikan; produki dan penyewaan film (movies) dan film rekaman video; Menyediakan musik, film, gambar, animasi dan

informasi hiburan; mengatur acara film untuk tujuan hiburan; layanan pengeditan pasca-produksi di bidang musik, video, dan film; pemutaran film di bioskop drive-in; Penyewaan film; penyewaan peralatan penerangan untuk set film atau studio film; penyewaan peralatan pencahayaan untuk set film; produksi televisi, radio dan film; presentasi film, pertunjukan, drama atau pertunjukan musik; Penyediaan secara online buku, foto, gambar, film, musik dan permainan elektronik; jasa-jasa produksi film televisi; studio rekaman dan layanan studio film untuk produksi presentasi multimedia; Jasa hiburan film, video dan teater; produksi efek khusus film; presentasi teater film ; penyediaan fasilitas untuk film; organisasi pameran di bidang film untuk keperluan budaya atau pendidikan; mengatur acara film, acara musik live, dan acara budaya dan olahraga; Perencanaan atau pengaturan pertunjukan film, pertunjukan, drama atau pertunjukan musik; pemutaran film; Layanan pemutaran film; penyewaan studio film; produksi dan presentasi film untuktujuan hiburan; pengeditan film; produksi film di studio; perekaman, produksi dan distribusi film, rekaman video dan audio, program radio dan televisi; penyewaan film dan rekaman suara; produksi pertunjukan film dan video; sulih suara film; Distribusi [selain transportasi] film; produksi film, selain film iklan; Pengeditan film; Layanan produksi program film, televisi, radio dan video; penyutradaraan film, selain film iklan; layanan informasi jadwal film; teks film dan video tertutup; produksi film, film video, program radio dan televisi; penyediaan fasilitas studio film; persiapan subtitle untuk film; menyediakan film dan program televisi yang tidak dapat diunduh melalui layanan video-on-demand; Distribusi film; jasa produksi film; produksi lagu untuk film; rekaman audio dan produksi untuk video dan film; jasa pemutaran film di sinema; Presentasi film; produksi efek khusus untuk film; produksi program pertunjukan, program radio dan televisi, film selain untuk keperluan periklanan; menyediakan film, tidak dapat diunduh, melalui layanan video-on-demand; distribusi film bergerak; penyediaan film, pertunjukan televisi dan kartun yang tidak dapat diunduh; produksi film televisi; layanan animasi efek khusus untuk film dan video; penyediaan film (movies) (yang tidak dapat diunduh) melalui internet; layanan pembuatan film digital; rumah-rumah produksi pembuatan film mikro untuk opera-opera sabun; Produksi dan distribusi film; Layanan hiburan film, musik, olahraga, video dan teater, produksi film, selain film iklan; pencampuran dan penguasaan musik untuk video dan film; organisasi pemutaran film; produksi dan distribusi rekaman suara, film dan video; penyediaan gambar video film musik dan audio yang tidak dapat diunduh di bidang permainan komputer permainan video permainan seluler animasi dan karya seni melalui jaringan komputer dan penyediaan informasi yang berkaitan dengannya; Pertunjukan film, produksi film, atau distribusi film; organisasi yang mengatur dan menyelenggarakan pertunjukan film atau pertunjukan musik; Jasa hiburan dan pendidikan, seperti produksi film, acara televisi dan informasi, ulasan dan rekomendasi mengenai film dan acara televisi; produksi film; Layanan produksi program film, televisi dan radio; menyediakan film dan program televisi yang tidak dapat diunduh melalui televisi berbayar; layanan hiburan dalam hal menyediakan dan mengatur pemutaran film; film distribusi; penguasaan audio untuk video dan film; menyediakan film dan program televisi yang tidak dapat diunduh melalui saluran televisi bayar per tayang; produksi film pita video; menyediakan film, televisi dan hiburan video musik melalui situs web interaktif; layanan pengeditan pasca-produksi di bidang video, pertunjukkan televisi dan film; produksi, pertunjukan dan penyewaan film; penyediaan informasi yang berkaitan dengan organisasi yang mengatur dan menyelenggarakan pertunjukan film atau pertunjukan musik; produksi film, dan program audiovisual dan televisi; layanan penguasaan film; mengatur acara film, acara musik, acara budaya dan olahraga dan acara hiburan langsung; produksi film videotape, selain film iklan; penyediaan program televisi, program radio, film, material audio dan/atau visual dan permainan (games) online (yang tidak dapat di download); penyewaan film-film bioskop; jasa penulisan naskah, studio film (movie); organisasi acara di bidang film untuk keperluan budaya atau pendidikan; teater, musik, televisi, radio dan layanan hiburan film; produksi film dan drama Virtual Reality (VR) dan Augmented Reality (AR); penyediaan film (movies) melalui internet; penyediaan film (movies) melalui terminal computer; pengeditan film sinematografi; presentasi film; penulisan skenario film; penyaringan dan penyewaan film; layanan pengeditan pasca-produksi di bidang video dan film; persewaan film; distribusi film bioskop; menyediakan film, acara televisi,musik, konten hiburan multimediadan informasi yang tidak dapatdiunduh; menyediakan fasilitas untuk film, pertunjukan, drama, musik atau pelatihan pendidikan; layanan rekaman audio, film, video dan televisi; layanan studio film; komposisi dan produksi musik untuk video dan film; penyewaan proyektor film; Film (hiburan); penyewaan film balik; penyediaan informasi yang berkaitan dengan produksi film rekaman video di bidang pendidikan budaya hiburan atau olah raga bukan untuk film atau acara televisi dan bukan untuk iklan atau publisitas; produksi film, film video dan serial televisi; jasa hiburan, yaitu jasa film, program televisi dan produksi video; jasa-jasa pertunjukan film; produksi film animasi; produksi film gambar bergerak; menyediakan film dan program televisi, yang tidak dapat diunduh melalui layanan video- on-demand; pemberian informasi mengenai penyajian film bioskop atau produksi dan distribusi film; menampilkan film; penyediaan gambar yang tidak dapat diunduh video film musik dan audio di bidang permainan komputer permainan video animasi dan karya seni dalam komunikasi melalui peralatan permainan genggam dengan layar kristal cair telepon seluler telepon pintar peralatan terminal komunikasi informasi bergerak dan peralatan permainan video konsumen serta menyediakan informasi yang berkaitan dengannya; menyediakan film, acara televisi,musik, konten hiburan multimedia,dan informasi melalui situs web; presentasi teater film; Layanan hiburan, pengeditan film, layanan studio film dan televisi; pemutaran film di bioskop terbuka; layanan hiburan film, musik, olahraga, video dan teater; pengeditan film fotografi; presentasi film, pertunjukan, permainan atau pertunjukan musik; produksi pertunjukan dan film; mengatur dan merencanakan film- pertunjukan- drama atau pertunjukan musik; penyediaan hiburan film, televisi dan video musik melalui situs web interaktif; mikrofilm; memproduksi film pita video di bidang pendidikan, kebudayaan, hiburan atau olahraga [bukan untuk film, program radio atau televisi dan bukan untuk iklan dan publisitas]; Pemutaran dan penyewaan film; sulih suara film asing; produksi hiburan dalam bentuk pertunjukan film, televisi, radio dan video yang berkaitan dengan perjalanan; produksi film (movies) animasi; penyediaan gambar dan film karakter avatar dan animasi melalui Internet atau jaringan komputer global; Produksi dan distribusi film suara dan rekaman video termasuk yang disediakan dalam ruang virtual 3D; jasa-jasa produksi film layar lebar; Layanan hiburan, yaitu, penyediaan video, gambar, film dan musik yang tidak dapat diunduh; produksi studi film; organisasi yang mengatur atau menyelenggarakan acara yang menampilkan kartun animasi dan film; persiapan teks film untuk film; produksi film dan program audiovisual dan televisi; penyelenggaraan festival film; produksi dan penyewaan film, film video, program radio dan televisi; penerapan tata rias untuk aktor film; penyelenggaraan acara hiburan langsung dan festival film; Perencanaan pertunjukan film; Produksi film; penyediaan buku elektronik, gambar, video, film, musik dan permainan on-line; penyewaan film dan video; presentasi teater film atau produksi dan distribusi film (movie film); mengatur dan melakukan festival film; layanan studio film dan televisi===

210	Nomor Permohonan	:	JID2024100399	540	Etiket
220	Tanggal Penerimaan	:	03/10/2024 11:58:08		
320	Prioritas	:			

730 Nama Pemohon : PT Bioskop Digital Indonesia

Alamat Pemohon : Graha Komando Lantai 3 Jalan Cipinang Indah Raya No.

740 Nama Kuasa :

Alamat Kuasa :

Tipe Merek : Merek Kata dan Lukisan

Nama Referensi Label Merek : BION Studios

566 Arti Bahasa : Tidak Ada Terjemahan

591 Uraian Warna : Hitam dan Putih

511 Kelas Barang/Jasa : 41

510 Uraian Barang/Jasa : ===produksi film rekaman video di bidang pendidikan budaya hiburan atau olah raga bukan untuk film atau acara televisi dan bukan untuk iklan atau publisitas; Penyewaan proyektor dan aksesori film; produksi, pertunjukan dan persewaan film; penyediaan informasi yang berkaitan dengan fasilitas pemutaran film pemutaran musik atau pelatihan pendidikan; Distribusi film animasi; produki dan penyewaan film (movies) dan film rekaman video; Menyediakan musik, film, gambar, animasi dan informasi hiburan; mengatur acara film untuk tujuan hiburan; layanan pengeditan pasca-produksi di bidang musik, video, dan film; penyewaan peralatan proyeksi film; pemutaran film di bioskop drive-in; Penyewaan film; penyewaan peralatan penerangan untuk set film atau studio film; menyediakan fasilitas pemutaran film pemutaran musik atau pelatihan pendidikan; penyewaan peralatan pencahayaan untuk set film; produksi televisi, radio dan film; presentasi film, pertunjukan, drama atau pertunjukan musik; penyewaan alat perekam film; Penyediaan secara online buku, foto, gambar, film, musik dan permainan elektronik; jasa-jasa produksi film televisi; studio rekaman dan layanan studio film untuk produksi presentasi multimedia; Jasa hiburan film, video dan teater; produksi efek khusus film; presentasi teater film ; penyediaan fasilitas untuk film; organisasi pameran di bidang film untuk keperluan budaya atau pendidikan; mengatur acara film, acara musik live, dan acara budaya dan olahraga; Perencanaan atau pengaturan pertunjukan film, pertunjukan, drama atau pertunjukan musik; pemutaran film; Layanan pemutaran film; penyewaan studio film; produksi dan presentasi film untuktujuan hiburan; pengeditan film; produksi film di studio; perekaman, produksi dan distribusi film, rekaman video dan audio, program radio dan televisi; penyewaan film dan rekaman suara; produksi pertunjukan film dan video; sulih suara film; Distribusi [selain transportasi] film; produksi film, selain film iklan; Pengeditan film; Layanan produksi program film, televisi, radio dan video; penyutradaraan film, selain film iklan; layanan informasi jadwal film; teks film dan video tertutup; produksi film, film video, program radio dan televisi; penyediaan fasilitas studio film; penyewaan negatif film; persiapan subtitle untuk film; menyediakan film dan program televisi yang tidak dapat diunduh melalui layanan video-on-demand; Distribusi film; jasa produksi film; penyewaan peralatan pencahayaan untuk studio film; penyewaan alat reproduksi film; produksi lagu untuk film; rekaman audio dan produksi untuk video dan film; jasa pemutaran film di sinema; Presentasi film; produksi efek khusus untuk film; produksi program pertunjukan, program radio dan televisi, film selain untuk keperluan periklanan; menyediakan film, tidak dapat diunduh, melalui layanan video-on-demand; distribusi film bergerak; penyediaan film, pertunjukan televisi dan kartun yang tidak dapat diunduh; produksi film televisi; layanan animasi efek khusus untuk film dan video; penyediaan film (movies) (yang tidak dapat diunduh) melalui internet; layanan pembuatan film digital; rumah-rumah produksi pembuatan film mikro untuk opera-opera sabun; Produksi dan distribusi film; Layanan hiburan film, musik, olahraga, video dan teater, produksi film, selain film iklan; pencampuran dan penguasaan musik untuk video dan film; organisasi pemutaran film; produksi dan distribusi rekaman suara, film dan video; mengatur festival film; penyediaan gambar video film musik dan audio yang tidak dapat diunduh di bidang permainan komputer permainan video permainan seluler animasi dan karya seni melalui jaringan komputer dan penyediaan informasi yang berkaitan dengannya; Pertunjukan film, produksi film, atau distribusi film; organisasi yang mengatur dan menyelenggarakan pertunjukan film atau pertunjukan musik; Jasa hiburan dan pendidikan, seperti produksi film, acara televisi dan informasi, ulasan dan rekomendasi mengenai film dan acara televisi; produksi film; Layanan produksi program film, televisi dan radio; menyediakan film dan program televisi yang tidak dapat diunduh melalui televisi berbayar; layanan hiburan dalam hal menyediakan dan mengatur pemutaran film; film distribusi; penguasaan audio untuk video dan film; menyediakan film dan program televisi yang tidak dapat diunduh melalui saluran televisi bayar per tayang; produksi film pita video; menyediakan film, televisi dan hiburan video musik melalui situs web interaktif; layanan pengeditan pasca-produksi di bidang video, pertunjukkan televisi dan film; produksi, pertunjukan dan penyewaan film; Layanan karoke yang menyediakan suara, film dan video secara online; penyediaan informasi yang berkaitan dengan organisasi yang mengatur dan menyelenggarakan pertunjukan film atau pertunjukan musik; produksi film, dan program audiovisual dan televisi; layanan penguasaan film; organisasi festival film untuk tujuan budaya atau hiburan; mengatur acara film, acara musik, acara budaya dan olahraga dan acara hiburan langsung; produksi film videotape, selain film iklan; penyediaan program televisi, program radio, film, material audio dan/atau visual dan permainan (games) online (yang tidak dapat di download); penyewaan film-film bioskop; jasa penulisan naskah, studio film (movie); organisasi acara di bidang film untuk keperluan budaya atau pendidikan; teater, musik, televisi, radio dan layanan hiburan film; produksi film dan drama Virtual Reality (VR) dan Augmented Reality (AR); penyediaan film (movies) melalui internet; penyediaan film (movies) melalui terminal computer; pengeditan film sinematografi; presentasi film; penyediaan film (movies) melalui jaringan komunikasi; penulisan skenario film; penyaringan dan penyewaan film; layanan pengeditan pasca-produksi di bidang video dan film; persewaan film; distribusi film bioskop; menyediakan film, acara televisi,musik, konten hiburan multimediadan informasi yang tidak dapatdiunduh; menyediakan fasilitas untuk film, pertunjukan, drama, musik atau pelatihan pendidikan; layanan rekaman audio, film, video dan televisi; layanan studio film; komposisi dan produksi musik untuk video dan film; penyewaan proyektor film; Film (hiburan); penyewaan film balik; penyediaan informasi yang berkaitan dengan produksi film rekaman video di bidang pendidikan budaya hiburan atau olah raga bukan untuk film atau acara televisi dan bukan untuk iklan atau publisitas; produksi film, film video dan serial televisi; penyewaan teater film; jasa hiburan, yaitu jasa film, program televisi dan produksi video; jasa-jasa pertunjukan film; produksi film animasi; produksi film gambar bergerak; menyediakan film dan program televisi, yang tidak dapat diunduh melalui layanan video- on-demand; pemberian informasi mengenai penyajian film bioskop atau produksi dan distribusi film; menampilkan film; penyediaan gambar yang tidak dapat diunduh video film musik dan audio di bidang permainan komputer permainan video animasi dan karya seni dalam komunikasi melalui peralatan permainan genggam dengan layar kristal cair telepon seluler telepon pintar peralatan terminal komunikasi

informasi bergerak dan peralatan permainan video konsumen serta menyediakan informasi yang berkaitan dengannya; menyediakan film, acara televisi,musik, konten hiburan multimedia,dan informasi melalui situs web; presentasi teater film; Layanan hiburan, pengeditan film, layanan studio film dan televisi; pemutaran film di bioskop terbuka; layanan hiburan film, musik, olahraga, video dan teater; pengeditan film fotografi; presentasi film, pertunjukan, permainan atau pertunjukan musik; produksi pertunjukan dan film; pengaturan pemesanan tiket untuk film, musik dan pertunjukan artistik melalui jaringan komputer global; mengatur dan merencanakan film- pertunjukan- drama atau pertunjukan musik; penyediaan hiburan film, televisi dan video musik melalui situs web interaktif; mikrofilm; memproduksi film pita video di bidang pendidikan, kebudayaan, hiburan atau olahraga [bukan untuk film, program radio atau televisi dan bukan untuk iklan dan publisitas]; Pemutaran dan penyewaan film; memberikan peringkat usia untuk konten televisi, film, musik, video dan video game; sulih suara film asing; produksi hiburan dalam bentuk pertunjukan film, televisi, radio dan video yang berkaitan dengan perjalanan; pameran film; produksi film (movies) animasi; penyediaan gambar dan film karakter avatar dan animasi melalui Internet atau jaringan komputer global; penyewaan proyektor dan aksesori film; Produksi dan distribusi film suara dan rekaman video termasuk yang disediakan dalam ruang virtual 3D; jasa-jasa produksi film layar lebar; Layanan hiburan, yaitu, penyediaan video, gambar, film dan musik yang tidak dapat diunduh; produksi studi film; organisasi yang mengatur atau menyelenggarakan acara yang menampilkan kartun animasi dan film; persiapan teks film untuk film; produksi film dan program audiovisual dan televisi; penyelenggaraan festival film; produksi dan penyewaan film, film video, program radio dan televisi; penerapan tata rias untuk aktor film; penyelenggaraan acara hiburan langsung dan festival film; Perencanaan pertunjukan film; Produksi film; penyediaan buku elektronik, gambar, video, film, musik dan permainan on-line; penyewaan film dan video; presentasi teater film atau produksi dan distribusi film (movie film); mengatur dan melakukan festival film; layanan studio film dan televisi===

210	Nomor Permohonan	:	JID2024100288	540 Etiket
220	Tanggal Penerimaan	:	03/10/2024 07:44:08	
320	Prioritas	:		
730	Nama Pemohon	:	PT Sinar Mas	
	Alamat Pemohon	:	Jl. H. Fachrudin No.18, Kampung Bali, Tanah Abang	
740	Nama Kuasa	:	Kasturi Djuli, SH., SE.	
	Alamat Kuasa	:	Rukan Eksklusif Bukit Golf Mediterania Blok E No. 5, Pantai Indah Kapuk, Jakarta Utara	
	Tipe Merek	:	Merek Kata dan Lukisan	
	Nama Referensi Label Merek	:	The Hub SINAR MAS LAND + Lukisan/Logo	
566	Arti Bahasa	:	Tidak Ada Terjemahan	
591	Uraian Warna	:	Hitam	
511	Kelas Barang/Jasa	:	41	
510	Uraian Barang/Jasa	:	===menyediakan hiburan musik; menyediakan fasilitas kolam renang; menyediakan fasilitas golf driving range; penyediaan rekreasi klub, fasilitas olahraga dan ruang senam; Penyediaan dari fasilitas pelatihan golf dalam ruangan; menyediakan layanan taman air; Layanan pendidikan dan informasi yang berkaitan dengan musik dan hiburan, rekreasi dan gaya hidup (hiburan), masalah sosial (hiburan), kegiatan dan acara keluarga, acara dan kegiatan olah raga dan budaya, pendidikan, budaya dan hiburan; mengatur dan menyelenggarakan konferensi; menyediakan hiburan musik live; menyediakan fasilitas renang; layanan hiburan disediakan oleh taman rekreasi dan hiburan; organisasi kegiatan olahraga dan budaya; mengorganisir dan melakukan kegiatan olahraga untuk anak-anak kurang mampu [layanan amal]; mengatur dan menyelenggarakan konferensi, kongres, konser, simposium, seminar, kursus pelatihan, kelas dan kuliah; Menyediakan fasilitas rekreasi; mengatur dan menyelenggarakan konferensi dan pameran untuk tujuan budaya atau pendidikan; menyediakan fasilitas karaoke; pelatihan pribadi [pelatihan]; hiburan dan kegiatan olahraga; taman hiburan dan layanan taman hiburan; layanan klub kesehatan [pelatihan kesehatan dan kebugaran]; layanan fan club dalam sifat hiburan; layanan hiburan interaktif; kegiatan olahraga; menyediakan fasilitas untuk bermain biliar; layanan bioskop; mengatur dan menyelenggarakan konferensi, seminar, dan simposium; layanan pelatihan pribadi yaitu pelatihan kekuatan dan pengkondisian dan pelatihan kecepatan; layanan pelatihan pribadi di bidang kebugaran; menyediakan layanan kemah liburan [hiburan atau pendidikan] kepada anak-anak yang membutuhkan untuk tujuan amal; Layanan hiburan interaktif termasuk yang disediakan dalam ruang virtual 3D; menyediakan fasilitas kebugaran; layanan hiburan disediakan di country club; mengorganisir liga eSports dan video game; menyediakan fasilitas untuk tujuan pendidikan; menyediakan fasilitas ski dalam ruangan; layanan country club; layanan klub olahraga; mengatur dan menyelenggarakan konferensi pendidikan di bidang manajemen proyek; penyelenggaraan kompetisi esports; layanan pelatihan pribadi di bidang kesehatan; mengatur dan menyelenggarakan konferensi, konvensi, pameran pendidikan, kelas, ceramah, seminar dan lokakarya pelatihan; mengatur dan menyelenggarakan konferensi pendidikan; menyediakan fasilitas trek dan lapangan; mengatur dan menyelenggarakan konferensi, kongres, seminar, simposium, kursus pelatihan, kelas dan kuliah; menyediakan fasilitas kebugaran dan olahraga; layanan klub kebugaran dan olahraga; menyediakan kursus pendidikan di bidang diet dan perawatan kesehatan; layanan kebun botani; menyediakan fasilitas golf; layanan klub malam; organisasi kompetisi dan upacara penghargaan===

210	Nomor Permohonan	:	JID2024100386	540 Etiket
220	Tanggal Penerimaan	:	03/10/2024 11:44:45	
320	Prioritas	:		
730				

	Nama Pemohon	:	Yayasan Cisvi Bangun Persahabatan Global
	Alamat Pemohon	:	Jl. KH. Mas Mansyur No. 121 Unit 15.25 A
740	Nama Kuasa	:	Fahmi Assegaf S.H.,M.H.
	Alamat Kuasa	:	Pacific Patent Multiglobal DIPO Business Center Lt. 11, Jalan Jend. Gatot Subroto Kav. 51-52, Jakarta Pusat- 10260 Indonesia
	Tipe Merek	:	Merek Kata dan Lukisan
	Nama Referensi Label Merek	:	CISV
566	Arti Bahasa	:	Tidak Ada Terjemahan
591	Uraian Warna	:	Biru
511	Kelas Barang/Jasa	:	41
510	Uraian Barang/Jasa	:	===Jasa presentasi pertunjukan permainan; Pengaturan acara hiburan; layanan pendidikan, pelatihan dan hiburan; olahraga dan acara olahraga, teknologi, konser, acara budaya serta produksi teater hidup; melakukan kegiatan budaya; mengatur dan melakukan lokakarya [pelatihan]; organisasi peragaan busana untuk tujuan hiburan; mengatur dan menyelenggarakan konferensi; mengatur dan melakukan lokakarya, tutorial, seminar dan konferensi; melakukan seminar pelatihan; mengatur dan melakukan pertemuan di bidang hiburan; melakukan lokakarya dan seminar dalam kesadaran pribadi; jasa penyediaan seminar pendidikan dan hiburan serta kelas dan acara serta lokakarya dan konferensi; Perencanaan acara dan layanan manajemen, yaitu, mengatur, mengorganisasi, menjadwalkan dan mendesain acara spesial untuk tujuan hiburan sosial; organisasi pameran di bidang film untuk keperluan budaya atau pendidikan; mengatur dan menyelenggarakan lokakarya dan seminar; mengatur, mengorganisir dan menyelenggarakan acara-acara pendidikan; hiburan tentang tempat-tempat wisata lokal dan tempat-tempat menarik di sekitar hotel dan mendistribusikan bahan-bahan yang berkaitan dengannya; menyediakan bahan seni dan kerajinan untuk orang yang kurang mampu untuk tujuan amal; mengatur pameran untuk tujuan pelatihan; melakukan lokakarya dan seminar; layanan hiburan dan pendidikan; organisasi pameran untuk tujuan pendidikan; pengaturan, penyelenggaraan dan pelaksanaan pemberian penghargaan untuk keperluan hiburan; Penyediaan informasi mengenai pendidikan bahasa melalui suatu jaringan global; mengatur dan menyelenggarakan konferensi dan seminar; pemesanan tiket dan layanan pemesanan untuk hiburan, olahraga dan acara budaya; organisasi kegiatan olahraga untuk perkemahan musim panas; organisasi pelatihan; organisasi dan presentasi pertunjukan langsung; organisasi festival etnis untuk tujuan budaya atau hiburan; pengorganisasian, mengatur atau mengadakan acara budaya; menyediakan bahan seni dan kerajinan untuk anak-anak yang membutuhkan untuk tujuan amal; menyediakan fasilitas hiburan; organisasi pertunjukan langsung; organisasi pertunjukan pendidikan; Jasa manajemen acara; mengatur dan melakukan acara hiburan; menyelenggarakan lokakarya dan seminar dalam apresiasi seni; Jasa pengadaan acara pertunjukan untuk tujuan budaya dan hiburan; mengatur dan menyelenggarakan acara yang berkaitan dengan olahraga dan pendidikan dan hiburan; mengatur dan menyelenggarakan seminar, konferensi, kursus pelatihan dan pelatihan lebih lanjut; Menyelenggarakan pengaturan dan penyelenggaraan seminar lokakarya pelatihan dan pameran untuk tujuan budaya atau pendidikan; mengatur dan melakukan konvensi; Penyelenggaraan acara untuk tujuan hiburan; organisasi acara pendidikan dan hiburan untuk para profesional dan eksekutif; mengatur dan melakukan konser; Penyediaan klub anggota pribadi untuk tujuan hiburan dan/atau pendidikan; pelatihan dan pelatihan lebih lanjut untuk pengembangan personil, tim dan organisasi; menyediakan informasi dibidang pendidikan dan aktifitas hiburan serta acara untuk anak-anak; menyediakan layanan perkemahan atletik [hiburan atau pendidikan] untuk anak-anak yang membutuhkan untuk tujuan amal; menyediakan bahan-bahan seni dan kerajinan dan bahan-bahan pendidikan yang diproduksi dari bahan-bahan daur ulang untuk anak-anak yang membutuhkan dan kurang mampu [layanan amal]; melakukan acara hiburan, acara budaya, acara olahraga langsung, acara pendidikan, dan kegiatan hiburan dan budaya; Memberikan pembinaan kelompok dan forum pembelajaran tatap muka di bidang pengembangan kepemimpinan; layanan reservasi dan pemesanan tiket untuk acara hiburan, olahraga dan budaya; jasa pemandu wisata untuk tujuan rekreasi, pendidikan atau budaya; pemesanan tiket dan layanan pemesanan untuk acara rekreasi dan rekreasi; mengatur pameran, kongres, seminar dan konferensi untuk keperluan budaya dan hiburan; organisasi dan pelaksanaan kegiatan hiburan, olahraga dan budaya; melakukan tur gua dengan pemandu untuk tujuan pendidikan; Mengatur penyelenggaraan upacara penghargaan; mengatur dan menyelenggarakan seminar, lokakarya [pendidikan], kongres, seminar, kursus pembelajaran jarak jauh dan pameran untuk tujuan budaya; mengatur pemesanan tiket untuk pertunjukan dan acara hiburan lainnya; Jasa informasi hiburan dan pertujukan; penyediaan jasa-jasa perkemahan olahraga [hiburan atau pendidikan] untuk anak-anak; pengaturan dan penyelenggaraan seminar - lokakarya dan kelompok diskusi; layanan kamp rekreasi; informasi yang berkaitan dengan pendidikan atau hiburan, disediakan secara online dari basis data komputer atau Internet atau melalui program televisi atau radio; layanan rekreasi; mengatur seminar pendidikan; organisasi pameran, konvensi dan konferensi untuk keperluan budaya atau pendidikan; Mengatur dan merencanakan acara untuk keperluan seremonial, kebudayaan, pendidikan, hiburan, rekreasi dan olahraga; mengatur acara hiburan; melakukan acara budaya; organisasi kegiatan budaya untuk perkemahan musim panas; melakukan tur situs bersejarah yang dipandu untuk tujuan pendidikan; menyediakan buku dan bahan ajar untuk orang-orang yang kurang mampu untuk tujuan amal; organisasi acara hiburan sosial; mengatur dan menyelenggarakan seminar pendidikan; menyediakan kegiatan hiburan untuk anak-anak yang membutuhkan untuk tujuan amal; pelatihan dan pelatihan lebih lanjut untuk pengembangan personel; mengatur dan memimpin pertemuan, konferensi dan kongres; Mengatur penyelenggaraan permainan; hiburan dalam pertunjukan oleh penyanyi; Pemesanan, reservasi, pengorganisasian, produksi, penyediaan pemesanan dan pengorganisasian acara sosial dan acara hiburan, termasuk acara musik, olah raga, sinematik, teater, mode, artistik, kompetisi dan menari; organisasi pameran untuk tujuan budaya atau pendidikan; menyediakan acara hiburan untuk orang-orang yang kurang mampu untuk tujuan amal; Jasa perencanaan pertunjukan hiburan; penyelenggaraan konferensi pendidikan; menyelenggarakan dan mengatur pameran untuk tujuan hiburan; layanan pendidikan dan pelatihan, yaitu, penyediaan kelas tatap muka dan online, seminar, lokakarya dan konferensi yang berkaitan dengan manajemen SDM, manajemen sumber daya manusia (HCM), administrasi penggajian, persiapan dan pemrosesan, pengarsipan dan pelaporan setoran pajak, pencatatan waktu dan kehadiran karyawan, pencatatan pensiun , penyewaan karyawan, dan pengembangan karier; organisasi dan pelaksanaan kegiatan budaya dan rekreasi; layanan pendidikan dan pengajaran; hiburan dalam sifat pertunjukan sulap; penyediaan ruang terbuka untuk publik; mengatur dan menyelenggarakan konferensi, konvensi dan

pameran untuk tujuan budaya atau pendidikan; organisasi yang mengatur atau menyelenggarakan acara hiburan yang berkaitan dengan permainan dan menyediakan informasi yang berkaitan dengannya; mengatur dan menyelenggarakan konferensi, seminar, dan simposium; melakukan kelas pengkondisian kebugaran fisik; jasa hiburan yang disediakan dengan rekreasi atau taman hiburan; organisasi dan mengatur acara musik dan acara budaya dan artistik lainnya; mengatur dan menyelenggarakan konferensi, kongres, simposium, dan seminar; organisasi acara pendidikan; pengaturan acara untuk tujuan pendidikan atau hiburan; pemesanan tiket dan layanan pemesanan untuk acara hiburan; presentasi film, pertunjukan, permainan atau pertunjukan musik; pengaturan pemesanan tiket untuk film, musik dan pertunjukan artistik melalui jaringan komputer global; mengatur dan menyelenggarakan seminar, kongres, konferensi dan simposium; organisasi pertunjukan panggung; menyediakan kegiatan hiburan untuk orang yang kurang mampu untuk tujuan amal; layanan kemah liburan [hiburan]; hiburan; mengatur dan melakukan kegiatan hiburan; organisasi acara di bidang arsitektur untuk keperluan budaya atau pendidikan; organisasi forum pendidikan secara langsung; mengatur dan melakukan kursus pendidikan yang berkaitan dengan industri perjalanan; Mengatur penyelenggaraan pengajaran; menyediakan kegiatan budaya untuk anak-anak yang membutuhkan untuk tujuan amal; pengorganisasian dan mengatur seminar, konferensi, kursus pelatihan dan pelatihan lebih lanjut; Pengadaan tiket dan informasi untuk acara hiburan dan olah raga; Layanan pendidikan dan pelatihan, yaitu, penyediaan kelas tatap muka dan online, seminar, lokakarya dan konferensi di bidang akuntansi, manajemen kompensasi pengangguran, penyewaan karyawan, manajemen bakat, administrasi tunjangan karyawan dan rencana pensiun, asuransi kesehatan, asuransi kompensasi pekerja, manajemen keuangan , kepatuhan pajak gaji, dan pengiriman serta pelacakan faktur vendor; mengatur dan menyelenggarakan lokakarya dan seminar dalam kesadaran diri; organisasi acara budaya; organisasi acara hiburan; melakukan tur museum dengan pemandu untuk tujuan pendidikan; organisasi kegiatan pendidikan untuk kamp musim panas; menyediakan layanan kamp atletik [hiburan atau pendidikan] untuk orang-orang yang kurang mampu untuk tujuan amal; Pendampingan [pendidikan dan pelatihan]; mengorganisir dan mengadakan acara hiburan untuk tujuan penggalangan dana; mengatur dan melakukan kegiatan budaya; organisasi pameran bunga dan tanaman untuk tujuan budaya atau pendidikan; Manajemen acara budaya, pendidikan, hiburan dan olahraga; mengatur dan melakukan forum langsung; melakukan acara pendidikan; jasa hiburan dan penyediaan informasi yang berkaitan dengannya; organisasi, produksi, presentasi dan penyelenggaraan konser musik, festival, tur dan pertunjukan musik dan budaya, acara dan kegiatan lainnya; mengatur dan menyelenggarakan lokakarya dan seminar dalam kesadaran pribadi; melakukan tur berpemandu; penyediaan loka karya dan seminar; pengaturan dan pengadaan konferensi, kongres dan simposium; organisasi kegiatan hiburan untuk perkemahan musim panas; Jasa penyediaan informasi yang berkaitan dengan pertunjukan budaya; mengatur permainan dan kompetisi melalui Internet; layanan pendidikan dan hiburan yang disediakan oleh asosiasi kepada anggotanya; penyelenggaraan acara hiburan langsung; pelatihan organisasi, yaitu penilaian dan pengembangan kepemimpinan serta layanan pembinaan kepemimpinan yang dipersonalisasi; mengatur dan menyelenggarakan konferensi dan pameran untuk tujuan budaya atau pendidikan; mengatur upacara penghargaan dan malam gala untuk tujuan hiburan; hiburan dalam bentuk pertunjukan visual dan audio langsung; organisasi, presentasi dan produksi pertunjukan dan pertunjukan live; pengorganisasian dan presentasi pertunjukan langsung; Pendidikan; Mengatur, melakukan dan mengorganisir lokakarya; Pemesanan, reservasi, pengorganisasian, produksi dan penyediaan konferensi, seminar dan pameran; pemesanan tiket dan layanan pemesanan untuk konser musik; mengatur dan melakukan tur paddleboard untuk tujuan rekreasi; mengatur acara musik live untuk tujuan hiburan; jasa-jasa pendidikan dan pelatihan termasuk mengembangkan, mengatur dan menyelenggarakan seminar-seminar pendidikan, manajemen dan pengembangan perusahaan; melakukan acara hiburan; pemesanan tiket dan layanan pemesanan untuk acara budaya; mengatur dan melakukan pertemuan di bidang pendidikan; organisasi dan melakukan kegiatan budaya dan rekreasi; melakukan seminar; mengatur dan melakukan seminar pelatihan; mengatur dan memimpin kelas; mengatur pameran untuk tujuan budaya atau pendidikan; organisasi dan presentasi pertunjukan; pendidikan, pengajaran dan pelatihan; aktivitas rekreasi dan hiburan; organisasi, produksi dan presentasi acara untuk tujuan pendidikan, budaya atau hiburan; pemberian informasi mengenai penyediaan fasilitas hiburan; layanan penerjemahan dan terjemahan; mengatur dan menyelenggarakan konferensi, kongres, seminar dan pelatihan lokakarya; mengatur dan menyelenggarakan konferensi, konvensi, pameran pendidikan, kelas, ceramah, seminar dan lokakarya pelatihan; mengatur dan menyelenggarakan konferensi pendidikan; mengatur kelas; mengatur upacara penghargaan untuk tujuan hiburan; mengatur malam gala untuk tujuan hiburan; informasi yang berkaitan dengan pendidikan dan hiburan; mengatur pameran, seminar, dan konferensi; mengatur dan melakukan kegiatan hiburan, olahraga dan budaya; organisasi pameran seni untuk tujuan budaya atau pendidikan; mengembangkan program pertukaran pelajar internasional; terjemahan bahasa; pemesanan tiket dan layanan pemesanan untuk pertunjukan teater; pelatihan dan pelatihan lebih lanjut untuk personel, tim, dan pengembangan organisasi; organisasi kompetisi untuk pendidikan atau hiburan; menyediakan buku dan bahan pengajaran untuk anak-anak yang membutuhkan untuk tujuan amal; organisasi pendidikan, hiburan, olahraga dan acara budaya; mengatur upacara penghargaan untuk perusahaan besar dan individu yang telah membuat kontribusi amal yang signifikan; Jasa pengembangan pendidikan pemahaman; layanan agen tiket [hiburan]; Mengatur dan menyelenggarakan seminar dan lokakarya; Penyediaan pendidikan dan pelatihan bahasa, ujian untuk profisiensi bahasa; organisasi festival film untuk tujuan budaya atau hiburan; hiburan dalam sifat pertunjukan langsung dan penampilan pribadi oleh karakter berkostum; menyediakan mainan untuk anak-anak kurang mampu dalam sifat acara budaya [layanan amal]; organisasi acara di bidang film untuk keperluan budaya atau pendidikan; mengatur acara hiburan langsung; penyelenggaraan forum pendidikan secara langsung; mengatur, mengorganisir, mengadakan, dan menyelenggarakan acara hiburan sosial; menyediakan acara hiburan untuk anak-anak yang membutuhkan untuk tujuan amal; organisasi acara untuk tujuan budaya; pengorganisasian atau mengatur pameran untuk keperluan budaya atau pendidikan; mengatur dan melakukan tutorial; mengatur dan melakukan acara budaya; perencanaan pesta [hiburan]; informasi yang berkaitan dengan pendidikan atau hiburan yang disediakan secara online atau melalui televisi, broadband dan komunikasi nirkabel; layanan pengajaran yang disediakan oleh sekolah seni rupa; penyelenggaraan acara kebudayaan dan seni; mengatur dan menyelenggarakan seminar, konferensi, dan pameran untuk tujuan budaya atau pendidikan; hiburan dan kegiatan budaya; layanan pemesanan tiket untuk acara hiburan, olahraga, dan kebudayaan; pendidikan dan pelatihan berkaitan dengan industri musik dan hiburan; mengatur dan melakukan permainan; pemesanan tiket dan layanan pemesanan untuk acara olahraga; pemberian informasi mengenai jasa hiburan yang disediakan dengan rekreasi atau taman hiburan; jasa reservasi untuk tiket konser, tiket pertunjukan, tiket olahraga dan tiket teater; Menyediakan pelatihan dan tutorial secara online; mengatur dan menyelenggarakan pameran untuk tujuan hiburan; coaching [pendidikan dan pelatihan]; hiburan dalam sifat pertunjukan langsung; hiburan dalam sifat pertunjukan vokal langsung; mengatur dan menyelenggarakan konferensi dan kongres; Layanan amal, yaitu pendidikan dan pelatihan; mengorganisir acara menjadi penyediaan kegiatan hiburan, olahraga dan budaya untuk tujuan amal; Jasa pemesanan tiket untuk pertunjukan secara langsung; melakukan tur situs budaya yang dipandu untuk tujuan pendidikan; penyediaan jasa-jasa perkemahan atletik [hiburan atau pendidikan] untuk anak-anak; melakukan lokakarya pelatihan; mengatur acara pendidikan;

organisasi pertunjukan budaya; mengatur dan melakukan forum pendidikan secara langsung; melakukan kegiatan hiburan; penyediaan pendidikan, rekreasi, instruktur, pengajaran (tuition) dan pelatihan; organisasi pertunjukan hiburan; mengatur forum pendidikan secara langsung; Menyediakan kegiatan budaya; Mengatur acara pertunjukan untuk tujuan budaya atau hiburan; organisasi pameran untuk tujuan budaya; mengatur dan melakukan acara pendidikan; melakukan tur berpemandu untuk tujuan budaya atau pendidikan; Layanan hiburan yaitu menyediakan penggunaan sementara permainan interaktif yang tidak dapat diunduh; Mengatur dan menyelenggarakan pelatihan lokakarya; mengatur acara budaya dan olahraga; memberikan informasi online tentang pendidikan, pelatihan, hiburan, olahraga, dan kegiatan budaya; Layanan permainan yang ditawarkan di, oleh, melalui, terkait atau berhubungan dengan hotel dan resort; layanan pendidikan dan hiburan; penampilan pribadi oleh karakter berkostum (hiburan); mengatur dan menyelenggarakan kompetisi [pendidikan atau hiburan]; hiburan dalam bentuk pertunjukan visual dan audio langsung, dan pertunjukan musikal, ragam, berita dan komedi===

210	Nomor Permohonan	:	JID2024100717	540 Etiket
220	Tanggal Penerimaan	:	03/10/2024 18:33:53	
320	Prioritas	:		
730	Nama Pemohon	:	PT Assessment Services Indonesia	
	Alamat Pemohon	:	World Trade Centre (WTC) 5, Level 3A, Jalan Jend.	
740	Nama Kuasa	:		
	Alamat Kuasa	:		
	Tipe Merek	:	Merek Kata dan Lukisan	
	Nama Referensi Label Merek	:	SMARTAC + LOGO	
566	Arti Bahasa	:	Tidak Ada Terjemahan	
591	Uraian Warna	:	Biru, biru muda, oranye	
511	Kelas Barang/Jasa	:	41	
510	Uraian Barang/Jasa	:	===pengaturan dan penyelenggaraan acara-acara terkait untuk tujuan-tujuan pengembangan pendidikan atau karir.; konseling karir yang berkaitan dengan pendidikan dan pelatihan; jasa saran yang berkaitan dengan karir [nasehat yang berkaitan dengan pendidikan atau pelatihan]===	

210	Nomor Permohonan	:	JID2024100590	540 Etiket
220	Tanggal Penerimaan	:	03/10/2024 14:59:41	
320	Prioritas	:		
730	Nama Pemohon	:	YAYASAN KUN KARIMA	
	Alamat Pemohon	:	Jl. Soekarno Hatta, Salahaur, Cijoro Lebak, Kec.	
740	Nama Kuasa	:		
	Alamat Kuasa	:		
	Tipe Merek	:	Merek Kata dan Lukisan	
	Nama Referensi Label Merek	:	Insan Karima	
566	Arti Bahasa	:	Insan karima mempunyai arti jadilah manusia yang mulia	
591	Uraian Warna	:	Warna yang digunakan adalah warna orange dan hijau stabilo	
511	Kelas Barang/Jasa	:	41	
510	Uraian Barang/Jasa	:	===studi pendidikan di luar negeri; Layanan amal, yaitu pendidikan dan pelatihan; layanan pendidikan dan pelatihan yang berkaitan dengan permainan; jasa pendidikan yaitu penyediaan kelas seminar dan lokakarya langsung dan online di bidang videogame dan perangkat keras atau perangkat lunak computer; layanan pendidikan dan pelatihan yang berhubungan dengan teknologi perangkat lunak komputer===	

210	Nomor Permohonan	:	JID2024100347	540 Etiket
220	Tanggal Penerimaan	:	03/10/2024 10:57:38	
320	Prioritas	:		
730	Nama Pemohon	:	Fenita Jayanti	
	Alamat Pemohon	:	Jl. Durian Raya No. 58, Rt. 008 Rw. 004, Kel. Jagakarsa,	

740 Nama Kuasa : Cesar Resha S.E., S.H., M.H.

Alamat Kuasa : Graha Wira Lt. 2 Ruang 2.3, Jalan Pemuda Kav. B2 No. 1, Kel. Jati, Kec. Pulo Gadung, Jakarta Timur

Tipe Merek : Merek Kata

Nama Referensi Label Merek : Hijrahfest

566 Arti Bahasa : Tidak Ada Terjemahan

591 Uraian Warna : Jingga, ungu, biru dan putih

511 Kelas Barang/Jasa : 41

510 Uraian Barang/Jasa : ===organisasi seminar; mengatur upacara penghargaan untuk perusahaan besar dan individu yang telah membuat kontribusi amal yang signifikan; mengatur seminar pendidikan; organisasi konferensi, pameran dan kompetisi; organisasi pameran, konvensi dan konferensi untuk keperluan budaya atau pendidikan; Mengatur dan menyelenggarakan seminar dan lokakarya; organisasi, produksi, presentasi dan penyelenggaraan konser musik, festival, tur dan pertunjukan musik dan budaya, acara dan kegiatan lainnya; penyelenggaraan pameran untuk tujuan budaya, pendidikan dan pelatihan; menyediakan pameran online untuk tujuan budaya atau pendidikan; Mengorganisasi kontes bakat dan pertunjukan pemberian penghargaan musik dan televisi; Mengatur penyelenggaraan pameran untuk tujuan pendidikan; melakukan pameran untuk tujuan hiburan; menyelenggarakan pameran dan acara untuk tujuan budaya, pendidikan, atau hiburan; Menyelenggarakan seminar pelatihan; Mengatur konferensi dan mengorganisasi pameran untuk tujuan budaya dan pendidikan; mengatur dan melakukan konser musik; pengaturan dan penyelenggaraan seminar; organisasi pameran dan acara untuk tujuan budaya; mengatur dan menyelenggarakan konferensi dan pameran untuk tujuan budaya atau pendidikan; mengatur dan menyelenggarakan seminar, konferensi, dan pameran untuk tujuan budaya atau pendidikan; mengatur upacara penghargaan dan malam gala untuk tujuan hiburan; menyelenggarakan dan mengatur pameran untuk tujuan hiburan; organisasi konser musik untuk tujuan amal; mengatur simposium dan lokakarya pelatihan; mengatur pameran untuk tujuan pelatihan; Hiburan, yaitu konser musik secara langsung; mengatur dan menyelenggarakan pameran untuk tujuan hiburan; Menyelenggarakan pameran untuk tujuan pendidikan; mengatur, memimpin dan mengatur konferensi, kongres, kolokium, lokakarya [pelatihan], seminar dan simposium; pengaturan, penyelenggaraan dan pelaksanaan pemberian penghargaan untuk keperluan hiburan; Pameran, Exhibition, Pendidikan, Pemberian Pelatihan, Hiburan, Kegiatan Kebudayaan, Kesenian; Mengorganisir dan melaksanakan pameran; penyelenggaraan dan pengaturan untuk pameran hiburan; penyediaan informasi yang berkaitan dengan pertunjukan secara langsung, konser musik secara langsung; penyelenggaraan pameran untuk tujuan kebudayaan dan pendidikan; pameran budaya; Mengatur kuliah, pameran, demonstrasi, pameran dan presentasi; melakukan simposium; jasa pameran seni; mengatur, mengorganisir, dan menyelenggarakan pameran untuk tujuan hiburan; Layanan untuk mengatur dan menyelenggarakan simposium, konferensi, kongres dan seminar; Menyelenggarakan pengaturan dan penyelenggaraan seminar lokakarya pelatihan dan pameran untuk tujuan budaya atau pendidikan; mengatur dan menyelenggarakan kolokium, konferensi, kongres, seminar, simposium dan lokakarya pelatihan; jasa konser musik; Mengatur pameran, kongres, seminar, dan konferensi untuk tujuan budaya dan hiburan; Mengatur dan menyelenggarakan pameran, konferensi, konvensi, kelas, ceramah, seminar dan lokakarya pelatihan tentang produk halal; mengatur dan menyelenggarakan konferensi, konvensi, pameran pendidikan, kelas, ceramah, seminar dan lokakarya pelatihan; mengatur, memimpin dan mengatur simposium; konsultasi yang berkaitan dengan mengatur dan melakukan simposium; konsultasi yang berkaitan dengan mengatur dan menyelenggarakan seminar; mengatur upacara penghargaan untuk tujuan hiburan; organisasi pameran untuk tujuan budaya; penyelenggaraan seminar pendidikan; menyediakan pameran seni online untuk keperluan budaya atau pendidikan; mengatur dan menyelenggarakan konferensi, konvensi, pameran pendidikan, kelas, ceramah, seminar dan lokakarya pelatihan tentang penyedia jasa halal; mengatur pameran, seminar, dan konferensi; mengatur pameran, kongres, seminar dan konferensi untuk keperluan budaya dan hiburan; organisasi kompetisi dan upacara penghargaan; organisasi pameran seni untuk tujuan budaya atau pendidikan; mengatur seminar; Mengatur penyelenggaraan upacara penghargaan; organisasi konser musik; Penyelenggaraan webinar (seminar online)===

---

210 Nomor Permohonan : JID2024100432

540 Etiket

220 Tanggal Penerimaan : 03/10/2024 00:49:45

320 Prioritas :

730 Nama Pemohon : TRI RAHARJO

Alamat Pemohon : Perum MM Blok C-7 No.5, RT. 008 RW. 007,

740 Nama Kuasa :

Alamat Kuasa :

Tipe Merek : Merek Kata dan Lukisan

Nama Referensi Label Merek : BRAND INDONESIA SUMMIT

566 Arti Bahasa : Tidak Ada Terjemahan

591 Uraian Warna : Merah dan Putih

511 Kelas Barang/Jasa : 41

510 Uraian Barang/Jasa : ===mengatur seminar pelatihan; produksi rekaman suara; pengaturan dan penyelenggaraan seminar - lokakarya dan kelompok diskusi; Layanan hiburan dalam sifat produksi rekaman suara musik dan rekaman video; produksi podcast; menyediakan publikasi online dalam bentuk e-book yang menampilkan konten hiburan; melakukan seminar; produksi rekaman

audio dan video untuk resital; produksi rekaman master audio; produksi podcast video; mengatur dan melakukan seminar pelatihan; produksi rekaman suara, musik dan video; melakukan pameran untuk tujuan hiburan; Menyediakan publikasi online; Menyelenggarakan pengaturan dan penyelenggaraan seminar lokakarya pelatihan dan pameran untuk tujuan budaya atau pendidikan; Layanan hiburan dalam sifat pengembangan, kreasi, produksi, distribusi, dan pasca produksi rekaman suara musik dan rekaman video; melakukan seminar pelatihan; produksi rekaman audio; Publikasi dengan media elektronik; publikasi majalah elektronik online; produksi rekaman video; penyelenggaraan pameran di bidang hiburan; produksi rekaman audio dan video; Produksi rekaman; pengaturan dan penyelenggaraan seminar; mengatur upacara penghargaan dan malam gala untuk tujuan hiburan; mengatur upacara penghargaan untuk tujuan hiburan; publikasi online majalah elektronik; menyelenggarakan dan mengatur pameran untuk tujuan hiburan; penyelenggaraan seminar pendidikan; produksi rekaman musik; organisasi kompetisi dan upacara penghargaan; menyediakan publikasi online dalam bentuk buku audio yang menampilkan konten hiburan; Pengaturan dan penyelenggaraan seminar dan loka karya; produksi rekaman suara dan video; Mengatur penyelenggaraan upacara penghargaan; produksi rekaman suara dan musik; organisasi pameran untuk tujuan pendidikan===

---

210 Nomor Permohonan : JID2024100434 540 Etiket
220 Tanggal Penerimaan : 03/10/2024 00:51:30
320 Prioritas :
730 Nama Pemohon : AGUNG WIDODO
Alamat Pemohon : GAMBIRAN UH 5/217.B, RT.038 RW.010, PANDEYAN,
740 Nama Kuasa :
Alamat Kuasa :

Tipe Merek : Merek Kata dan Lukisan
Nama Referensi Label Merek : Arjuna Event
566 Arti Bahasa :
591 Uraian Warna : Merah dan Putih
511 Kelas Barang/Jasa : 41
510 Uraian Barang/Jasa : ===Penyewaan proyektor dan aksesori film; Penyewaan Lampu/Lighting; penyewaan proyektor overhead; penyewaan peralatan pencahayaan untuk studio film; penyediaan informasi yang berkaitan dengan pertunjukan secara langsung, konser musik secara langsung; jasa hiburan dan penyediaan informasi yang berkaitan dengannya; jasa hiburan dalam bentuk hiburan audio, visual dan audio visual; penyewaan kamera; jasa hiburan yang bersifat pertunjukan taman hiburan; Produksi pertunjukan langsung; pemberian informasi mengenai penyajian pertunjukan acara secara langsung; Layanan penyewaan peralatan audio dan video; penyewaan layar video; penyewaan peralatan sinematografi; jasa hiburan dalam bentuk pertunjukan konser; jasa hiburan musik; pertunjukan musik; Jasa penyewaan tempat pertunjukan; produksi konser musik; memberikan informasi yang berkaitan dengan hiburan, musik, pertunjukan langsung, dan acara hiburan; Penyewaan dekor; jasa konser musik; Memberikan informasi hiburan melalui situs web; penampilan konser; jasa hiburan berupa jasa produksi konten hiburan multimedia; layanan orkestra dan konser; penyewaan alat dan aksesoris sinematografi; jasa-jasa pertunjukan musik; jasa hiburan dalam bentuk pertunjukan langsung; hiburan dalam bentuk pertunjukan visual dan audio langsung; produksi pertunjukan televisi; penyewaan peralatan audio dan visual; pertunjukan panggung live; produksi pertunjukan panggung; penyewaan kostum teater; jasa hiburan dalam bentuk pertunjukan oleh penyanyi; penyewaan peralatan dan aksesori proyeksi bioskop; penyewaan peralatan fotografi; Penyediaan jasa hiburan radio dan televisi; Penyewaan pengeras suara; Hiburan, yaitu konser musik secara langsung; Penyedia konten melalui situs web; penyewaan kamera video; jasa hiburan, yaitu jasa film, program televisi dan produksi video===

---

210 Nomor Permohonan : JID2024100435 540 Etiket
220 Tanggal Penerimaan : 03/10/2024 00:52:28
320 Prioritas :
730 Nama Pemohon : TRI RAHARJO
Alamat Pemohon : Perum MM Blok C-7 No.5, RT. 008 RW. 007,
740 Nama Kuasa :
Alamat Kuasa :

Tipe Merek : Merek Kata dan Lukisan
Nama Referensi Label Merek : INDONESIA MARKETING SUMMIT
566 Arti Bahasa : Tidak Ada Terjemahan
591 Uraian Warna : Hijau dan Putih
511 Kelas Barang/Jasa : 41
510 Uraian Barang/Jasa : ===mengatur seminar pelatihan; produksi rekaman suara; pengaturan dan penyelenggaraan seminar - lokakarya dan

kelompok diskusi; Layanan hiburan dalam sifat produksi rekaman suara musik dan rekaman video; produksi podcast; menyediakan publikasi online dalam bentuk e-book yang menampilkan konten hiburan; melakukan seminar; produksi rekaman audio dan video untuk resital; produksi rekaman master audio; produksi podcast video; mengatur dan melakukan seminar pelatihan; produksi rekaman suara, musik dan video; melakukan pameran untuk tujuan hiburan; Menyediakan publikasi online; Menyelenggarakan pengaturan dan penyelenggaraan seminar lokakarya pelatihan dan pameran untuk tujuan budaya atau pendidikan; Layanan hiburan dalam sifat pengembangan, kreasi, produksi, distribusi, dan pasca produksi rekaman suara musik dan rekaman video; melakukan seminar pelatihan; produksi rekaman audio; Publikasi dengan media elektronik; publikasi majalah elektronik online; produksi rekaman video; penyelenggaraan pameran di bidang hiburan; produksi rekaman audio dan video; Produksi rekaman; pengaturan dan penyelenggaraan seminar; mengatur upacara penghargaan dan malam gala untuk tujuan hiburan; mengatur upacara penghargaan untuk tujuan hiburan; publikasi online majalah elektronik; menyelenggarakan dan mengatur pameran untuk tujuan hiburan; penyelenggaraan seminar pendidikan; produksi rekaman musik; organisasi kompetisi dan upacara penghargaan; menyediakan publikasi online dalam bentuk buku audio yang menampilkan konten hiburan; Pengaturan dan penyelenggaraan seminar dan loka karya; produksi rekaman suara dan video; Mengatur penyelenggaraan upacara penghargaan; produksi rekaman suara dan musik; organisasi pameran untuk tujuan pendidikan===

210	Nomor Permohonan	:	JID2024100429	540 Etiket
220	Tanggal Penerimaan	:	03/10/2024 00:45:58	
320	Prioritas	:		
730	Nama Pemohon	:	YAYASAN ILMA DINAR	
	Alamat Pemohon	:	Jln. Pleret Utama No. 05 Banyuanyar, Banjarsari Kota	
740	Nama Kuasa	:		
	Alamat Kuasa	:		
	Tipe Merek	:	Merek Kata dan Lukisan	
	Nama Referensi Label Merek	:	Pesan Trend Talenta	
566	Arti Bahasa	:	Tidak Ada Terjemahan	
591	Uraian Warna	:	Biru, Hitam, dan Putih	
511	Kelas Barang/Jasa	:	41	
510	Uraian Barang/Jasa	:	===Mengumpulkan infaq, sodaqoh, zakat dan santunan bagi anak yatim dan dhuafa; kursus pelatihan yang berkaitan dengan mata pelajaran agama; Layanan amal, yaitu pendidikan dan pelatihan; Pesantren (Jasa Pendidikan); pendidikan agama===	

210	Nomor Permohonan	:	JID2024100439	540 Etiket
220	Tanggal Penerimaan	:	03/10/2024 00:55:10	
320	Prioritas	:		
730	Nama Pemohon	:	TRI RAHARJO	
	Alamat Pemohon	:	Perum MM Blok C-7 No.5, RT. 008 RW. 007,	
740	Nama Kuasa	:		
	Alamat Kuasa	:		
	Tipe Merek	:	Merek Kata dan Lukisan	
	Nama Referensi Label Merek	:	PROGRAM PENGEMBANGAN BRAND INDONESIA	
566	Arti Bahasa	:	Tidak Ada Terjemahan	
591	Uraian Warna	:	Merah, Putih, Biru	
511	Kelas Barang/Jasa	:	41	
510	Uraian Barang/Jasa	:	===mengatur seminar pelatihan; produksi rekaman suara; pengaturan dan penyelenggaraan seminar - lokakarya dan kelompok diskusi; Layanan hiburan dalam sifat produksi rekaman suara musik dan rekaman video; produksi podcast; menyediakan publikasi online dalam bentuk e-book yang menampilkan konten hiburan; melakukan seminar; produksi rekaman audio dan video untuk resital; produksi rekaman master audio; produksi podcast video; mengatur dan melakukan seminar pelatihan; produksi rekaman suara, musik dan video; melakukan pameran untuk tujuan hiburan; Menyediakan publikasi online; Menyelenggarakan pengaturan dan penyelenggaraan seminar lokakarya pelatihan dan pameran untuk tujuan budaya atau pendidikan; Layanan hiburan dalam sifat pengembangan, kreasi, produksi, distribusi, dan pasca produksi rekaman suara musik dan rekaman video; melakukan seminar pelatihan; produksi rekaman audio; Publikasi dengan media elektronik; publikasi majalah elektronik online; produksi rekaman video; penyelenggaraan pameran di bidang hiburan; produksi rekaman audio dan video; Produksi rekaman; pengaturan dan penyelenggaraan seminar; mengatur upacara penghargaan dan malam gala untuk tujuan hiburan; mengatur upacara penghargaan untuk tujuan hiburan; publikasi online majalah elektronik; menyelenggarakan dan mengatur pameran untuk tujuan hiburan; penyelenggaraan seminar pendidikan; produksi rekaman musik; organisasi kompetisi dan upacara penghargaan; menyediakan publikasi online dalam bentuk buku audio yang	

menampilkan konten hiburan; Pengaturan dan penyelenggaraan seminar dan loka karya; produksi rekaman suara dan video; Mengatur penyelenggaraan upacara penghargaan; produksi rekaman suara dan musik; organisasi pameran untuk tujuan pendidikan===

210	Nomor Permohonan	:	JID2024100641	540 Etiket
220	Tanggal Penerimaan	:	03/10/2024 15:42:47	
320	Prioritas	:		
730	Nama Pemohon	:	CV Sukses Billiard Indonesia	
	Alamat Pemohon	:	Jl. Bayangkara Pusdiklantas No. 3A, Kelurahan	
740	Nama Kuasa	:		
	Alamat Kuasa	:		
	Tipe Merek	:	Merek Kata dan Lukisan	
	Nama Referensi Label Merek	:	ZEUS Billiard	
566	Arti Bahasa	:		
591	Uraian Warna	:	Hitam, kuning, orange, putih, dan biru	
511	Kelas Barang/Jasa	:	41	
510	Uraian Barang/Jasa	:	===menyediakan kamar biliar; hiburan dan kegiatan olahraga; menyediakan fasilitas biliar; menyediakan fasilitas untuk bermain biliar===	

210	Nomor Permohonan	:	JID2024100320	540 Etiket
220	Tanggal Penerimaan	:	03/10/2024 10:15:58	
320	Prioritas	:		
730	Nama Pemohon	:	PT WSB CYBERNETICA INDONESIA	
	Alamat Pemohon	:	Jl. Puri Kencana No.88A Blok L6, RT.3/RW.7, South	
740	Nama Kuasa	:		
	Alamat Kuasa	:		
	Tipe Merek	:	Merek Kata dan Lukisan	
	Nama Referensi Label Merek	:	Alphapi	
566	Arti Bahasa	:	Tidak Ada Terjemahan	
591	Uraian Warna	:	Merah Maroon dan Merah	
511	Kelas Barang/Jasa	:	42	
510	Uraian Barang/Jasa	:	===Jasa pengujian kepatuhan teknis; jasa-jasa perlindungan jarak jauh untuk telepon nirkabel dan komputasi bergerak dan perangkat komunikasi, yaitu, penghapusan data, pencadangan data dan pemulihan data; menyediakan platform online yang menampilkan teknologi yang memungkinkan pengguna Internet untuk membuat, mengunggah, menandai, melihat, membuat anotasi, dan berbagi data, informasi, dan konten multimedia; Layanan keamanan Internet, yaitu, layanan yang memantau dan mengumpulkan intelijen keamanan siber secara global dalam bentuk pengumpulan dan penyebaran informasi dari jaringan komputer tentang ancaman siber dan malware; Penelitian di bidang keamanan siber; jasa komputer yaitu manajemen peranti lunak komputer dari jarak jauh dan dekat; pemrosesan informasi melalui komputer; layanan penyediaan piranti lunak sebagai suatu layanan (SaaS) yang menampilkan piranti lunak untuk memfasilitasi interoperabilitas beberapa aplikasi piranti lunak; Layanan penelitian, analisis dan desain teknis; merancang mesin, peralatan, dan instrumen (termasuk bagian-bagiannya) atau sistem yang terdiri dari mesin, peralatan, dan instrumen tersebut; konsultasi di bidang perangkat lunak keamanan; jasa penyedia layanan aplikasi (ASP) yang menampilkan perangkat lunak untuk memungkinkan pembangunan aplikasi pada blockchain (sistem pencatatan transaksi digital yang terdesentralisasi), berinteraksi dengan kontrak pintar blockchain (sistem pencatatan transaksi digital yang terdesentralisasi), dan pertukaran komoditas blockchain (sistem pencatatan transaksi digital yang terdesentralisasi) dalam jaringan sosial; Pengembangan perangkat lunak komputer yang berkaitan dengan instalasi dan peralatan sanitasi, yaitu, unit bangku toilet dengan alat pembersih kebocoran dengan air hangat, bejana kakus, bidet, urinal, bak mandi, instalasi mandi berendam, instalasi mandi pancuran, wastafel tangan [bagian dari instalasi sanitasi], keran, mandi pancuran, pemanas air listrik, alat pengering tangan listrik untuk kamar mandi, dispenser sabun otomatis; menyediakan platform online yang menampilkan perangkat lunak yang tidak dapat diunduh; kustomisasi dan konfigurasi piranti keras komputer, piranti lunak komputer, jaringan komputer dan infrastruktur komputasi virtual; penyedia jasa aplikasi berupa perangkat lunak aplikasi pemrograman antar muka (API) untuk desain, pengembangan, dan menguji aplikasi perangkat lunak bergerak; Backup data di luar situs yang berkaitan dengan instalasi dan peralatan sanitasi, yaitu, unit bangku toilet dengan alat pembersih kebocoran dengan air hangat, bejana kakus, bidet, urinal, bak mandi, instalasi mandi berendam, instalasi mandi pancuran, wastafel tangan [bagian dari instalasi sanitasi], keran, mandi pancuran, pemanas air listrik, alat pengering tangan listrik untuk kamar mandi, dispenser sabun otomatis; layanan keamanan siber yaitu analisis ancaman keamanan komputer untuk melindungi data dan menyediakan penilaian risiko keamanan siber terhadap informasi elektronik dan sistem	

komputer; layanan konsultasi di bidang pemeliharaan keamanan dan integritas basis data; konsultasi pengembangan produk untuk penemu di bidang teknik sibernetika; Platform sebagai Layanan (PaaS); konsultasi pengembangan produk untuk penemu di bidang sibernetika; Menciptakan lingkungan virtual dalam sifat komunitas online bagi pengguna untuk membuat, memproduksi, merubah, memanipulasi, mengirimkan, berbagi, dan mengomentari video atau media elektronik lainnya===

210	Nomor Permohonan	:	JID2024100744	540 Etiket
220	Tanggal Penerimaan	:	03/10/2024 20:24:40	
320	Prioritas	:		
730	Nama Pemohon	:	PT. SRIBU DIGITAL KREATIF	
	Alamat Pemohon	:	WISMA GANDARIA LT. 1, JL. GANDARIA III NO. 7-8,	
740	Nama Kuasa	:	Adnan Hardie S.H.,	
	Alamat Kuasa	:	Jl. Mayang IV Blok AH 3/10, Pondok Kelapa, Duren Sawit, Jakarta Timur	
	Tipe Merek	:	Merek Kata dan Lukisan	
	Nama Referensi Label Merek	:	SRIBU	
566	Arti Bahasa	:	SRIBU = merupakan suatu penamaan	
591	Uraian Warna	:	Putih, Biru	
511	Kelas Barang/Jasa	:	42	
510	Uraian Barang/Jasa	:	===jasa- jasa komputer, yaitu menyediakan mesin pencari (search engine) untuk menemukan informasi, sumber, dan situs web milik pihak lain di Internet; Perangkat Lunak sebagai Layanan (SAAS) yang menampilkan perangkat lunak untuk pengumpulan data dan penggunaan data di bidang periklanan dan pemasaran digital===	

210	Nomor Permohonan	:	JID2024100396	540 Etiket
220	Tanggal Penerimaan	:	03/10/2024 11:58:10	
320	Prioritas	:		
730	Nama Pemohon	:	PT Bioskop Digital Indonesia	
	Alamat Pemohon	:	Graha Komando Lantai 3 Jalan Cipinang Indah Raya No.	
740	Nama Kuasa	:		
	Alamat Kuasa	:		
	Tipe Merek	:	Merek Kata dan Lukisan	
	Nama Referensi Label Merek	:	BION Studios	
566	Arti Bahasa	:	Tidak Ada Terjemahan	
591	Uraian Warna	:	Hitam dan Putih	
511	Kelas Barang/Jasa	:	42	
510	Uraian Barang/Jasa	:	===Hosting dan pemeliharaan komunitas online yang menampilkan konten audio-visual di bidang berita, hiburan film, olahraga, komedi, drama dan musik; Penyediaan piranti lunak komputer yang tidak dapat diunduh untuk memudahkan pengguna dalam memprogram audio, video, film, teks dan konten multimedia lainnya di bidang musik, video, radio online, hiburan dan acara budaya; desain set film; Menyediakan penggunaan sementara perangkat lunak yang tidak dapat diunduh untuk pengiriman media audio-visual dalam bentuk panjang-penuh, panjang-sebagian dan klip dari film, program televisi, video, klip audio, klip musik, klip film dan foto; pembuatan konten digital pembuatan efek khusus digital untuk film, video, dan program komputer; penyediaan penggunaan sementara aplikasi perangkat lunak yang tidak dapat diunduh untuk mengunggah, mengunduh, mengakses, memposting, membuat, mengunggah, melihat, menampilkan, berbagi, atau menyediakan media elektronik, konten hiburan multimedia, informasi, video, audio, teks, data, film, gambar, gambar, grafik animasi, dan foto; Penyediaan dan situs web jaringan online interaktif, melalui jaringan komunikasi elektronik, jaringan komputer lokal dan global dan perangkat komunikasi nirkabel, yang menampilkan teknologi untuk memudahkan pengguna dalam memprogram audio, video, film, teks dan konten multimedia lainnya; jasa pembuatan konten digital pembuatan animasi digital untuk film, video dan program komputer; produksi karya seni untuk dimasukkan dalam konten animasi dalam film===	

210	Nomor Permohonan	:	JID2024100715	540 Etiket
220	Tanggal Penerimaan	:	03/10/2024 18:33:53	
320	Prioritas	:		
730	Nama Pemohon	:	PT Assessment Services Indonesia	
	Alamat Pemohon	:	World Trade Centre (WTC) 5, Level 3A, Jalan Jend.	

740 Nama Kuasa :
Alamat Kuasa :

SMART|AC

Tipe Merek : Merek Kata dan Lukisan
Nama Referensi Label Merek : SMARTAC + LOGO
566 Arti Bahasa : Tidak Ada Terjemahan
591 Uraian Warna : Biru, biru muda, oranye
511 Kelas Barang/Jasa : 42
510 Uraian Barang/Jasa : ===jasa layanan aplikasi perangkat lunak yang menampilkan informasi tentang layanan rekrutmen, solusi kepegawaian dan perencanaan karir; Penyediaan perangkat lunak komputer yang tidak dapat diunduh untuk mengakses, menginput, menyimpan, memproses, dan mengumpulkan informasi terkait tenaga kerja dan karir; Menyediakan penggunaan sementara perangkat lunak online yang tidak dapat diunduh untuk menghubungkan data yang berbeda dari beberapa sistem untuk digunakan dalam perencanaan sumber daya perusahaan, manajemen hubungan pelanggan, manajemen kinerja perusahaan, sumber daya manusia; Jasa layanan (SaaS) untuk menghubungkan data dari sistem eksternal, yaitu, database berbasis cloud dan di perangkat yang terkomputerisasi untuk digunakan dalam perencanaan sumber daya perusahaan, manajemen hubungan pelanggan, manajemen kinerja perusahaan, sumber daya manusia dan pembuatan pengolah angka (spreadsheets); Jasa perangkat lunak sebagai suatu layanan (SaaS) berupa perangkat lunak untuk menghubungkan data dari sistem eksternal, yaitu, database berbasis cloud dan di perangkat yang terkomputerisasi untuk digunakan dalam perencanaan sumber daya perusahaan, manajemen hubungan pelanggan, manajemen kinerja perusahaan, sumber daya manusia dan pembuatan pengolah angka (spreadsheets); Penyediaan perangkat lunak yang tidak dapat diunduh untuk mengevaluasi keahlian kerja dan karir; Menyediakan penggunaan sementara perangkat lunak online yang tidak dapat diunduh untuk digunakan dalam manajemen sumber daya manusia (HCM)===

---

210 Nomor Permohonan : JID2024100740
220 Tanggal Penerimaan : 03/10/2024 19:57:21
320 Prioritas :
730 Nama Pemohon : ANTON WIDJAJA GANI
Alamat Pemohon : Jl. Bendungan Walahar No. 50 RT/RW. 005/002, Kel.
740 Nama Kuasa : Ryan Hartono S.E., S.H.
Alamat Kuasa : Jalan Utan Kayu Raya No. 65 Jakarta Timur

540 Etiket

GAYATHRI

Tipe Merek : Merek Kata
Nama Referensi Label Merek : GAYATHRI
566 Arti Bahasa : Tidak Ada Terjemahan
591 Uraian Warna : HITAM DAN PUTIH
511 Kelas Barang/Jasa : 42
510 Uraian Barang/Jasa : ===jasa penelitian dan konsultasi yang berkaitan dengan perangkat lunak komputer; pengeditan program komputer; Desain perangkat keras dan perangkat lunak komputer untuk pengelolaan energi; layanan untuk mereproduksi program komputer; menyediakan penggunaan sementara perangkat lunak komputer yang tidak dapat diunduh yang terintegrasi dengan program perangkat lunak pihak ketiga untuk memfasilitasi komunikasi pelanggan menyinkronkan inventaris mengelola dan merampingkan pesanan berbagi data pelanggan dan menciptakan alur kerja untuk meningkatkan pendapatan dan mengurangi biaya dengan mengotomatiskan percakapan pelanggan; pemrograman komputer sehubungan dengan pertahanan terhadap virus; desain perangkat lunak pemrosesan gambar; Desain program komputer yang memanfaatkan kecerdasan buatan; platform sebagai layanan [PaaS] yang menampilkan platform perangkat lunak komputer untuk mengunggah, streaming, dan mengumpulkan analitik; pengembangan perangkat lunak komputer dan internet; desain dan pengembangan perangkat lunak pengoperasian untuk mengakses dan menggunakan jaringan cloud computing; desain, pemrograman dan konsultasi sistem komputer; jasa pendukung teknis, yaitu, mencari dan memecahkan masalah perangkat lunak komputer; Layanan pemrograman TI; Desain pemrograman komputer, pemrograman komputer, atau pemeliharaan pemrograman komputer; pengembangan perangkat lunak video game; layanan pemrograman komputer untuk pihak lain di bidang manajemen konfigurasi piranti lunak; Penyediaan penggunaan aplikasi seluler dan perangkat lunak komputer pribadi yang tidak dapat diunduh untuk memungkinkan pengguna terdaftar mengakses platform digital untuk penjualan dan pembelian barang-barang rumah tangga orang lain.; Platform sebagai layanan (PAAS) yang menampilkan paltform peranti lunak komputer untuk digunakan di dalam grup komunikasi, yaitu olahpesan cepat, berbagi file, pencarian dan posting teks, video, gambar dan multimedia; menyediakan penggunaan sementara alat pengembangan perangkat lunak daring yang tidak bisa diunduh; penyediaan perangkat lunak komputer yang tidak dapat diunduh untuk komunikasi data nirkabel untuk menerima memproses mengirimkan dan menampilkan informasi dan alarm yang berkaitan dengan kebugaran kesehatan detak jantung pernapasan dan kadar oksigen darah; penyedia platform pembelian iklan online, yaitu, menyediakan program perangkat lunak yang tidak dapat diunduh untuk memungkinkan pembeli dan penjual iklan online untuk membeli dan menjual inventaris iklan; penyewaan perangkat keras komputer dan perangkat lunak komputer; desain perangkat lunak komputer untuk pengolah kata; jasa penyedia perangkat lunak aplikasi komputer untuk menyematkan browser web, interfase dengan penyimpanan kunci perangkat keras yang aman, dan melaksanakan transaksi yang diusulkan melalui blockchain (sistem pencatatan transaksi

digital yang terdesentralisasi); penelitian, desain, dan pengembangan perangkat lunak untuk mengelola data; Menyediakan penggunaan sementara perangkat lunak komputer berbasis cloud yang tidak dapat diunduh yaitu perangkat lunak antarmuka CAD untuk mendesain dan membuat suku cadang dan produk; pemberian informasi teknis di bidang aplikasi piranti lunak komputer; pengembangan perangkat lunak; Penyediaan penggunaan sementara perangkat lunak yang tidak dapat diunduh untuk evaluasi perkembangan bahasa, pelaporan dan pelatihan otomatis; platform sebagai layanan (PAAS) yang menampilkan platform perangkat lunak komputer untuk digunakan dalam pembelian dan penyebaran iklan; pemrograman perangkat lunak yang beroperasi untuk mengakses dan menggunakan jaringan cloud computing; Perangkat lunak sebagai suatu layanan (SaaS) berupa perangkat lunak komputer yang digunakan untuk mengontrol perangkat informasi suara yang dikendalikan berdiri sendiri dan asisten pribadi, tidak satupun jasa tersebut untuk kamera fotografi dan sinematografi profesional termasuk aksesoris spesifik fotografi dan sinematografi profesional khusus untuknya dan perangkat lunak fotografi dan sinematografi profesional; Desain dan pengembangan perangkat lunak yang beroperasi untuk mengakses dan menggunakan jaringan komputasi awan berhubungan dengan platform untuk pelacakan dari awal hingga akhir produk kemasan dan pengemasan; perancangan dan pengembangan perangkat lunak untuk logistik, pengelolaan rantai pasokan dan portal e-business; pengujian perangkat keras komputer; menyediakan jasa otentikasi pengguna yang menggunakan teknologi perangkat keras dan perangkat lunak biometrik untuk transaksi e-commerce; penelitian dan pengembangan program komputer, termasuk melalui jaringan komputer global; program komputer yang tidak dapat diunduh untuk digunakan dalam mengakses dan melihat infrastruktur dan sistem jaringan komputer; Jasa perangkat lunak berbentuk layanan (SAAS) berupa platform pengembangan perangkat lunak untuk digunakan dalam menghubungkan aplikasi ke sistem dan perangkat perusahaan; menyediakan program interface untuk pihak ketiga untuk mengakses konten situs web dan data; pengembangan jaringan berbasis komputer; Pengembangan perangkat lunak komputer di bidang aplikasi mobile, tidak satupun jasa tersebut untuk kamera fotografi dan sinematografi profesional termasuk aksesoris spesifik fotografi dan sinematografi profesional khusus untuknya dan perangkat lunak fotografi dan sinematografi profesional; konsultasi teknologi komputer; layanan pemrograman komputer yang berkaitan dengan aplikasi multimedia dan interaktif; desain dan pengembangan perangkat lunak komputer untuk digunakan dengan teknologi medis; desain dan pengembangan perangkat lunak untuk database elektronik; program komputer yang tidak dapat diunduh untuk digunakan dalam mengakses, menavigasi, menjelajahi, dan mentransfer informasi, serta mendistribusikan dan melihat program komputer; konsultasi yang berkaitan dengan desain dan pengembangan program perangkat lunak komputer; desain dan pengembangan perangkat lunak pengolah gambar; Menyediakan perangkat lunak komputer online yang tidak dapat diunduh yang berkaitan dengan instalasi dan peralatan sanitasi, yaitu, unit bangku toilet dengan alat pembersih kebocoran dengan air hangat, bejana kakus, bidet, urinal, bak mandi, instalasi mandi berendam, instalasi mandi pancuran, wastafel tangan [bagian dari instalasi sanitasi], keran, mandi pancuran, pemanas air listrik, alat pengering tangan listrik untuk kamar mandi, dispenser sabun otomatis; penyediaan waktu akses ke Internet dan database komputer online; Layanan E-commerce, yaitu, menyediakan layanan otentikasi pengguna menggunakan perangkat keras biometrik dan teknologi perangkat lunak untuk transaksi e-commerce; Platform sebagai suatu layanan (PAAS) yang menyajikan platform perangkat lunak komputer yang memungkinkan pengguna untuk mengakses dan melacak data, mendapatkan informasi kesehatan dan kebugaran, menetapkan tujuan kesehatan dan kebugaran, mengelola dan berpartisipasi dalam tantangan dan inisiatif kesehatan dan kebugaran, dan berpartisipasi dalam pelatihan digital di bidang kesehatan dan kebugaran; desain dan pengembangan perangkat lunak komputer untuk logistik, manajemen rantai pasokan, dan portal e-bisnis; Layanan Software-as-a-service (SAAS) dengan fitur perangkat lunak untuk pengoperasian jarak jauh dan pengelolaan perangkat keras komputer dan aksesori serta perangkat lunak komputer; Pengoperasian dan pemantauan jarak jauh atas instalasi dan peralatan sanitasi, yaitu, unit bangku toilet dangan alat pembersih kebocoran dengan air hangat, bejana kakus, bidet, urinal, bak mandi, instalasi mandi berendam, instalasi mandi pancuran, wastafel tangan [bagian dari instalasi sanitasi], keran, mandi pancuran, pemanas air listrik, alat pengering tangan listrik untuk kamar mandi, dispenser sabun otomatis melalui jaringan komputer dan Internet; design dan perkembangan perangkat keras (hardware) dan perangkat lunak (software) computer; pengembangan perangkat keras dan perangkat lunak komputer; konsultasi keamanan komputer di bidang pemindaian dan pengujian penetrasi komputer dan jaringan untuk menilai kerentanan keamanan informasi; pemrograman komputer; desain dan pengembangan perangkat lunak dan perangkat keras untuk pemrosesan dan distribusi konten multimedia; pengembangan dan pengujian perangkat lunak komputer; desain (pengembangan), pengembangan perangkat lunak komputer yang dirancang untuk platform business to business (B2B) yang memfasilitasi transaksi antara para pedagang eceran (retailers) dan produsen; desain dan pengembangan perangkat keras dan perangkat lunak komputer untuk digunakan dalam bidang kedokteran; desain, pembuatan, dan pemrograman halaman web; Desain, pembuatan atau pemeliharaan program kalkulator elektronik; menyediakan perangkat lunak untuk mengambil foto dan merekam konten audio, audio-visual dan video; pengembangan perangkat lunak periklanan/pemasaran untuk terminal seluler; Menyediakan jasa otentikasi pengguna yang menggunakan perangkat keras biometrik dan teknologi perangkat lunak untuk transaksi e-commerce; penyediaan program untuk kalkulator elektronik; menyediakan perangkat lunak untuk membuat dan mengelola profil media sosial dan akun pengguna; layanan komputer; penyediaan program kalkulator elektronik untuk karaoke dengan fungsi penilaian; desain dan pengembangan perangkat lunak untuk panduan program televisi elektronik; Layanan komputer, yaitu, memfilter email yang tidak diinginkan; penyewaan program pengolahan data; Pengembangan perangkat lunak komputer untuk logistik, pengelolaan rantai pasokan dan portal e-bisnis berhubungan dengan solusi ketelusuran dari awal hingga akhir untuk produk kemasan dan pengemasan; hosting perangkat lunak aplikasi komputer di bidang manajemen pengetahuan untuk membuat database informasi dan data yang dapat dicari; menyediakan perangkat lunak komputer online yang tidak dapat diunduh untuk mereservasi dan memesan transportasi, perjalanan, dan restoran; Desain perangkat lunak komputer untuk mengendalikan mesin, terminal serta untuk peralatan pengendali akses serta pemonitor waktu; menyediakan penggunaan sementara alat pengembangan perangkat lunak daring yang tidak dapat diunduh untuk penciptaan antarmuka klien; penyimpanan informasi bisnis yang terkomputerisasi; jasa layanan program permainan komputer yang dapat diunduh; Layanan konsultasi tentang perangkat keras dan perangkat lunak komputer untuk memberikan penilaian di bidang program pendidikan termasuk perencanaan dan implementasi pengalaman digital yang ditingkatkan untuk siswa dan pendidik serta pemanfaatan perangkat keras komputer dan pemanfaatan perangkat lunak komputer dan dukungan komputer serta layanan terkelola dan pelatihan pendidik; Penyediaan perangkat lunak komputer yang tidak dapat diunduh untuk menangkap, menyimpan, mengakses, menampilkan, berbagi, meringkaskan, memindahkan tempat dan mengelola berkas-berkas digital di bidang genomik; layanan jaringan komputer; penyedia jasa aplikasi berupa perangkat lunak aplikasi pemrograman antar muka (API) untuk desain, pengembangan, dan menguji aplikasi perangkat lunak bergerak; Desain dan pengembangan program komputer untuk telepon genggam; ekstraksi dan pengambilan informasi serta penggalian data melalui jaringan komputer global; menyediakan penggunaan sementara atas perangkat lunak yang tidak dapat diunduh online untuk memungkinkan memproses transfer dana elektronik dan pembayaran yang dilakukan melalui kartu prabayar, dompet nirkabel,

dompet bergerak, dompet elektronik, cek elektronik dan pembayaran elektronik, bergerak dan online; platform perangkat lunak untuk komunikasi gaya blockchain yang terdesentralisasi; desain dan pengembangan perangkat lunak komputer untuk logistik; desain dan pengembangan perangkat keras dan perangkat lunak komputer; pemrograman perangkat lunak untuk manajemen basis data; Perangkat lunak sebagai sebuah layanan dan platform sebagai sebuah layanan yang menampilkan platform perangkat lunak komputer untuk mengakses, mengelola, mengoptimalkan, memperbaharui dan melacak perangkat serta untuk pengelolaan dan pengoptimalisasikan fasilitas.; menyediakan perangkat lunak untuk manajemen keamanan kriptografi dari transmisi elektronik melalui jaringan komputer; desain dan pengembangan perangkat lunak realitas virtual; Penyediaan perangkat komputer yang tidak dapat di unduh untuk penggunaan di bidang sekuensing, genotip, pengujian genetic dan genetika asam nukleat; desain dan pengembangan perangkat lunak komputer untuk manajemen rantai pasokan; menyediakan jasa penggunaan sementara perangkat lunak untuk pembelajaran mesin dan kecerdasan buatan yang tidak dapat diunduh untuk digunakan di manajemen jaringan, pemantauan dan pemecahan masalah komputer; menyediakan penggunaan sementara atas perangkat lunak yang tidak dapat diunduh online untuk mengorganisir, menyimpan, menyediakan akses ke, mendapatkan kembali, memindai, menggunakan bersama-sama, dan menyediakan informasi mengenai barang, jasa, diskon, tiket, boarding pass, tiket masuk, transit pass, kupon, potongan harga, diskon, program insentif, penawaran khusus, penghargaan, dan program loyalitas konsumen; desain perangkat keras komputer; penyimpanan data terkomputerisasi; menyediakan program komputer di jaringan data; Penyediaan informasi mengenai teknologi dan pemrograman komputer melalui suatu situs web; Menyediakan perangkat lunak komputer yang tidak dapat diunduh; jasa layanan komputer, yaitu, menciptakan komunitas virtual online bagi pengguna untuk mengatur grup dan acara, berpartisipasi dalam diskusi, dan terlibat dalam jejaring sosial, bisnis, dan komunitas; penyedia layanan aplikasi (ASP) yang menampilkan perangkat lunak untuk manajemen hubungan pelanggan (customer relationship management (CRM)); layanan konsultasi yang berkaitan dengan desain sistem komputer; Perangkat lunak sebagai suatu layanan (SaaS) berupa perangkat lunak komputer untuk mengakses, memonitor, melacak, mencari, menyimpan dan berbagi informasi tentang topik yang menjadi minat umum, tidak satupun jasa tersebut untuk kamera fotografi dan sinematografi profesional termasuk aksesoris spesifik fotografi dan sinematografi profesional khusus untuknya dan perangkat lunak fotografi dan sinematografi profesional; desain perangkat lunak komputer untuk mengendalikan terminal swalayan; pemeliharaan perangkat lunak komputer yang digunakan untuk mengoperasikan peralatan dan mesin pengisi; desain sistem komputer menggunakan metode pengembangan tangkas; layanan penyedia layanan aplikasi, yaitu, menyediakan, menghosting, mengelola, mengembangkan dan memelihara aplikasi perangkat lunak pihak lain untuk memungkinkan karyawan lapangan di luar lokasi mengirimkan informasi waktu dan tenaga kerja kepada pemberi kerja melalui komunikasi nirkabel dan pengiriman konten nirkabel ke komputer genggam dan perangkat elektronik seluler; Membuat desain dan mengembangkan standar untuk pihak lain dalam desain dan implementasi atas perangkat lunak komputer, perangkat keras komputer dan perlengkapan telekomunikas; jasa penelitian, desain dan pengembangan yang berkaitan dengan program komputer; layanan dukungan teknis, yaitu pemecahan masalah yang sifatnya mendiagnosis masalah perangkat keras komputer; Penyediaan dan situs web jaringan online interaktif, melalui jaringan komunikasi elektronik, jaringan komputer lokal dan global dan perangkat komunikasi nirkabel, yang menampilkan teknologi untuk memudahkan pengguna dalam memprogram audio, video, film, teks dan konten multimedia lainnya; desain dan pengembangan perangkat keras komputer, perangkat lunak, dan jaringan; layanan berbagi file, yaitu, penyediaan suatu website dengan fitur teknologi yang memudahkan pengguna untuk mengunggah dan mengunduh file elektronik; Pembaruan perangkat lunak komputer yang berkaitan dengan instalasi dan peralatan sanitasi, yaitu, unit bangku toilet dengan alat pembersih kebocoran dengan air hangat, bejana kakus, bidet, urinal, bak mandi, instalasi mandi berendam, instalasi mandi pancuran, wastafel tangan [bagian dari instalasi sanitasi], keran, mandi pancuran, pemanas air listrik, alat pengering tangan listrik untuk kamar mandi, dispenser sabun otomatis; konfigurasi perangkat lunak komputer; desain dan pengembangan perangkat lunak sistem operasi; pengembangan dan pembuatan program komputer untuk pengolahan data; layanan komputer, yaitu, memberikan informasi di bidang teknologi dan pengembangan perangkat lunak melalui jaringan internet dan komunikasi; desain dan pengembangan perangkat lunak dan perangkat keras untuk pemrosesan sinyal digital; mengatur sumbangan komputer dan periferal komputer ke sekolah untuk pembelajaran dan penelitian pendidikan [layanan amal]; desain dan pengembangan perangkat lunak pendidikan; Penyediaan informasi yang berkaitan dengan pemrograman komputer dan pemeliharaan sistem komputer; menyediakan penggunaan sementara perangkat lunak komputer perusahaan yang tidak dapat diunduh dalam bentuk database untuk mengumpulkan data yaitu data pelanggan dan interaksi pelanggan untuk memungkinkan pemasar merencanakan mempersonalisasi mengoptimalkan dan menyesuaikan komunikasi dengan pelanggan selama pemasaran penjualan dan layanan lingkaran kehidupan; penyediaan perangkat lunak yang menggunakan kecerdasan buatan untuk program dan utilitas sistem operasi platform desktop virtual dan aplikasi server pemeliharaan komputer manajemen dokumen dan database transmisi data keamanan jaringan komputer dan perlindungan malware; desain peripheral komputer; konversi data program dan data komputer (konversi tidak berwujud); layanan pemulihan bencana untuk sistem komputer dan sistem komunikasi data; penyedia jasa aplikasi berupa perangkat lunak aplikasi pemrograman antar muka (API) untuk desain, pengembangan, dan menguji aplikasi perangkat lunak bergerak; penelitian di bidang program komputer dan perangkat lunak; Pemecahan permasalahan perangkat lunak komputer yang berkaitan dengan peralatan dan instrumen bedah; diagnosis masalah perangkat keras komputer melalui penggunaan perangkat lunak; Pemprograman perangkat lunak yang beroperasi untuk mengakses dan menggunakan jaringan komputasi awan berhubungan dengan platform untuk pemasaran digital yang diarahkan kepada pelanggan produk kemasan; Penyewaan operator data yang direkam dengan program komputer; penulisan program komputer, perangkat lunak, dan kode yang ditugaskan untuk pembuatan halaman web di Internet; Konsultasi dan penelitian teknologi di bidang perangkat keras komputer perangkat lunak komputer jaringan telekomunikasi e-commerce distribusi konten penyimpanan dan manajemen data dan outsourcing; layanan untuk pemeliharaan perangkat lunak komputer; penyediaan online perangkat lunak berbasis web yang tidak dapat diunduh; pemrograman halaman web khusus yang menampilkan informasi yang ditentukan pengguna, profil pribadi dan informasi; Penyediaan program komputer kecerdasan buatan; Memperbarui dan memelihara perangkat lunak komputer berbasis cloud melalui kerangka cloud native; jasa rekayasa perangkat lunak untuk program pemrosesan data; Desain, pembuatan atau pemeliharaan program aplikasi; jasa perawatan program komputer; menyediakan alat pengembangan perangkat lunak komputer, yaitu, untuk mengembangkan aplikasi dan program perangkat lunak komputer yang memanfaatkan identitas digital untuk produk fisik dan data terkait untuk otentikasi produk, pengambilan data produk, visualisasi data produk, analisis produk, keterlacakan produk, penghitungan siklus produk, manajemen inventaris produk, pelacakan produk, interaksi antara pengguna dan produk, dan informasi produk; desain set untuk program televisi; pemrograman komputer untuk sektor medis; perbaikan program komputer; Desain, pemrograman dan konsultasi sistem komputer; desain, pembuatan atau pemeliharaan program komputer elektronik untuk karaoke dengan fungsi penilaian; layanan dukungan teknis, mendiagnosa dan memecahkan masalah mengenai permasalahan perangkat keras dan perangkat lunak komputer, serta jasa memperbaiki komputer;

perancangan dan pengembangan perangkat keras dan perangkat lunak komputer terkait dengan aktivitas-aktivitas anak; rental dan leasing perangkat lunak dan perangkat keras komputer yang tidak berkaitan dengan informasi bisnis pelatihan bisnis jaringan bisnis kursus pengembangan profesional kegiatan pengembangan profesional dan standar pengaturan untuk tata kelola perusahaan; pengembangan perangkat lunak pemrograman dan implementasi; jasa manajemen komputer, yaitu, pemantauan, pelaporan, dan manajemen lalu lintas data di seluruh jaringan komunikasi nirkabel dan Internet; layanan pemrograman komputer; Jaringan komputer dan layanan keamanan Internet; penyewaan program permainan komputer; penyewaan central processing unit (CPU), pembawa data, hard disk drive, peralatan penyimpanan data, peralatan periferal komputer, pembawa data magnetik; pengembangan perangkat lunak dalam rangka penerbitan perangkat lunak; Layanan konsultasi yang berkaitan dengan jaringan komputer yang menggunakan lingkungan perangkat lunak; program manajemen resiko keamanan komputer; desain, pengembangan, instalasi, dan pemeliharaan perangkat keras dan perangkat lunak komputer; memberikan informasi tentang desain dan pengembangan perangkat lunak komputer; menyediakan informasi berkaitan dengan teknologi komputer dan pemrograman melalui situs web; pengembangan perangkat lunak komputer di bidang aplikasi seluler; Penyediaan program komputer dan aplikasi berbasis web yang tidak dapat diunduh secara online; layanan konsultasi teknis yang berkaitan dengan program komputer; menyediakan perangkat lunak application programming interface (API) untuk digunakan dalam pengiriman pesan elektronik dan transmisi audio, video, gambar, teks, konten dan data; pengembangan perangkat lunak untuk sistem komunikasi; pemrograman program keamanan Internet; perbaikan perangkat lunak komputer; Pemrograman perangkat lunak untuk pendidikan; Perawatan perangkat lunak komputer; jasa-jasa dukungan teknis dan pelanggan, yaitu, pemecahan masalah yang sifatnya mendiagnosis masalah dalam perangkat keras dan perangkat lunak komputer dalam perangkat komputasi pribadi, dan mendiagnosis masalah dalam produk konsumen, yaitu, peralatan rumah tangga dan konsumen, sistem HVAC, pipa rumah tangga, vakuum sentral, air panas pemanas, pelembap, penurun, pelembut air, peralatan olahraga dan rekreasi, peralatan taman dan kebun, dan peralatan listrik luar ruangan;
Hosting perangkat lunak aplikasi komputer untuk mencari dan mengambil informasi dari database dan jaringan komputer; pengembangan perangkat lunak komputer untuk logistik, manajemen rantai pasokan, dan portal e-bisnis; Verifikasi pengoperasian program komputer; penyediaan situs web yang menampilkan teknologi yang memudahkan pelanggan untuk melihat video yang tidak dapat diunduh dari perangkat pemantauan keamanan perumahan dan komersial melalui jaringan ponsel, jaringan komputer, dan aplikasi berbasis web; Jasa pengujian, pengetahuan dan informasi keamanan komputer; layanan konsultasi di bidang pengembangan produk dan peningkatan kualitas perangkat lunak; desain grafis komputer; pengembangan perangkat lunak dalam rangka penerbitan perangkat lunak game pihak ketiga; desain situs web komputer; pemrograman komputer untuk perdagangan elektronik; pemrograman perangkat lunak pemrosesan data elektronik [EDP]; Jasa penyedia jasa aplikasi di bidang ketenagakerjaan untuk memungkinkan karyawan lapangan di luar lokasi mengirimkan data waktu dan data lapangan kepada pemberi kerja melalui komunikasi nirkabel dan pengiriman konten nirkabel ke komputer genggam dan perangkat elektronik bergerak; penyewaan peripheral komputer; jasa penelitian dan pengembangan yang berkaitan dengan perangkat lunak komputer; menyediakan penggunaan sementara perangkat lunak komputer yang tidak dapat diunduh yang menampilkan kecerdasan buatan AI untuk memungkinkan bisnis terlibat langsung dengan pelanggan; pemantauan sistem komputer untuk mendeteksi akses tidak sah atau pelanggaran data; menyediakan penggunaan sementara perangkat lunak yang tidak dapat diunduh untuk mengembangkan game komputer; Integrasi jaringan komputer dalam instalasi pengemasan dan instalasi pengisian; jasa layanan aplikasi perangkat lunak untuk memposting, mendistribusikan, dan melihat peluang kerja, untuk memposting dan melihat resume, untuk berlangganan pemberitahuan pekerjaan melalui email dan teks, untuk menyaring pelamar pekerjaan dengan melihat atau mengunduh resume dalam database resume, untuk mencari peluang kerja dan untuk melamar pekerjaan jasa desain dan pengembangan perangkat lunak; konsultasi teknis yang berkaitan dengan desain perangkat keras komputer, perangkat lunak, dan periferal komputer; konsultasi di bidang perangkat keras, perangkat lunak, dan peralatan konferensi video; konsultasi di bidang pemrograman dan pengembangan portal e-bisnis; perangkat lunak sebagai layanan (SaaS) yang memungkinkan pengguna untuk mengelola akun karyawan, menjadwalkan dan melacak partisipasi karyawan, dan memfasilitasi serta mengelola program kebugaran (fitness) dan kesehatan/kebugaran (wellness) perusahaan; pengembangan perangkat lunak driver; perangkat lunak komputer yang tidak dapat diunduh untuk menyediakan fungsionalitas keamanan dalam jaringan, seperti menyediakan filter firewall, kontrol akses, (VPN) jaringan pribadi virtual, interoperabilitas dengan protokol keamanan router dan perlindungan terhadap intrusi jaringan dan virus; persewaan perangkat lunak komputer; menyediakan database komputer online dan database online yang dapat dicari terkait dengan industri otomotif; Jasa-jasa penyuntingan untuk program-program komputer; memberikan informasi yang berkaitan dengan pemrograman komputer; Menyediakan layanan perangkat lunak aplikasi komputer yang melakukan peralihan dan komunikasi antara berbagai sistem operasi; Pengembangan program perangkat robotika; desain dan pengembangan perangkat keras dan perangkat lunak permainan video (video game); desain dan pengembangan perangkat lunak permainan metaverse; Memberikan informasi tentang teknologi komputer dan pemrograman melalui situs web di bidang keuangan dan perbankan; pemrograman perangkat lunak permainan komputer; pemrograman video game; layanan desain, pengembangan dan pemrograman perangkat lunak komputer; penyediaan aplikasi perangkat lunak komputer yang dapat diprogram secara online dan tidak dapat diunduh untuk pemrograman jaringan area lokal, luas, dan global serta infrastruktur jaringan di perangkat seluler, televisi, dan perangkat video lainnya; Saran teknologi yang diberikan kepada pengguna Internet melalui hotline dukungan, Konsultasi mengenai perangkat keras komputer, perangkat lunak komputer, sistem komputer, jaringan komputer, intranet, dan Internet; desain dan pengembangan perangkat keras dan perangkat lunak realitas tertambah (augmented reality); computer programming; menyediakan lingkungan komputer virtual melalui komputasi awan; desain dan pengembangan perangkat lunak komputer untuk kontrol proses; layanan konsultasi komputer; Desain, pengembangan, instalasi, pemeliharaan, dan pembaruan perangkat lunak komputer; desain dan pengembangan perangkat lunak komputer untuk membaca, mengirim dan mengatur data; Merancang, memproduksi, atau memelihara program komputer; jasa pendukung teknis, yaitu, mencari dan memecahkan masalah dalam bentuk mendiagnosa masalah perangkat keras komputer semua berhubungan dengan perangkat keras untuk mengakses dan transmisi data dan konten di antara konsumen perangkat dan displai elektronik; Konsultasi teknologi di bidang perangkat keras komputer perangkat lunak komputer kecerdasan buatan jaringan komunikasi elektronik dan seluler telekomunikasi e-commerce distribusi konten sistem keuangan pengelolaan dan penyimpanan data transportasi teknologi dan outsourcing bersih; layanan konsultasi yang berkaitan dengan perangkat keras komputer; Perancangan dan pengembangan perangkat keras dan perangkat lunak komputer; desain, pengembangan, dan implementasi perangkat lunak; jasa perangkat lunak sebagai suatu jasa (SaaS) berupa program penyusun, program untuk mencari dan mengurangi bug/kerusakan pada program komputer (debugger), dan program utilitas untuk membuat aplikasi perangkat lunak bergerak; Layanan komputer, yaitu, menciptakan komunitas online bagi pengguna untuk mengatur grup, acara, berpartisipasi dalam diskusi, berbagi informasi dan sumber daya, dan terlibat dalam jejaring sosial, bisnis, dan komunitas; menyediakan penggunaan sementara program komputer yang tidak dapat diunduh, perangkat lunak komputer dan

perangkat lunak aplikasi; Desain dan pengembangan perangkat keras dan lunak komputer; menyediakan penggunaan sementara atas perangkat lunak yang tidak dapat diunduh online untuk mengizinkan pengguna untuk melakukan transaksi perbankan elektronik, peminjaman, investasi, penganggaran, manajemen keuangan, dan penukaran keuangan melalui jaringan komputer global; desain perangkat lunak komputer; pemrograman program pengolahan data; Pengujian peralatan elektronik dan perangkat lunak komputer mengenai basis data dan data; jasa dukungan teknis, diagnosa dan pemecahan masalah piranti keras komputer dan masalah piranti lunak, dan jasa bantuan komputer; Jasa perangkat lunak sebagai layanan (SAAS) yang menampilkan perangkat lunak untuk mengoperasikan komputer; pengembangan perangkat keras untuk pemrosesan dan distribusi konten multimedia; konsultasi perangkat lunak komputer; pemrograman perangkat lunak untuk paltform Intenet; pemrograman komputer untuk pemrosesan data; pengembangan perangkat keras komputer untuk permainan komputer; pengembangan perangkat lunak sistem operasi; menyediakan program komputer yang dirancang sesuai spesifikasi orang lain; penelitian industri berbantuan komputer; desain dan pengembangan perangkat lunak driver; pemulihan data komputer; pengujian kinerja komputer; Integrasi perangkat lunak komputer dalam industri pengemasan; Penyediaan penggunaan sementara perangkat lunak komputer berbasis cloud yang tidak dapat diunduh yaitu Perangkat Lunak Dokumentasi Proses dan Pelatihan untuk pembuatan suku cadang dan produk; layanan pemrograman komputer untuk membuat video dan permainan (games) realitas virtual/maya (virtual reality); desain dan pengembangan program keamanan Internet; desain dan pengembangan perangkat lunak untuk mengimpor dan mengelola data; layanan pemantauan keamanan elektronik dalam sifat pemantauan sistem komputer untuk tujuan keamanan data; jasa penyediaan alat pengembangan perangkat lunak komputer untuk pembuatan aplikasi blockchain (sistem pencatatan transaksi digital yang terdesentralisasi).; jasa dukungan teknis, yaitu pemecahan masalah yang bersifat mendiagnosis masalah perangkat keras pada komputer untuk interkoneksi, pengelolaan, pengamanan, pemantauan, pengendalian, pengoperasian, virtualisasi, dan akses jaringan area lokal dan luas, komputer, dan sistem telepon; pengembangan, pemrograman, dan penyewaan program pemrosesan data; Pemantauan jarak jauh atas fungsi dan penggunaan instalasi dan peralatan sanitasi, yaitu, unit bangku toilet dangan alat pembersih kebocoran dengan air hangat, bejana kakus, bidet, urinal, bak mandi, instalasi mandi berendam, instalasi mandi pancuran, wastafel tangan [bagian dari instalasi sanitasi], keran, mandi pancuran, pemanas air listrik, alat pengering tangan listrik untuk kamar mandi, dispenser sabun otomatis melalui jaringan komputer dan Internet, dan memberikan informasi atas hasilnya; desain dan pengembangan program untuk pemrosesan data; jasa penyediakan informasi piranti keras atau piranti lunak komputer secara online; Desain dan pengembangan pusat data komputer; desain dan pengembangan perangkat keras dan perangkat lunak permainan (game) komputer; penyedia layanan aplikasi yang menampilkan perangkat lunak antar-muka pemrograman (API) dan alat pengembangan perangkat lunak untuk digunakan dalam mengaktifkan layanan komunikasi cloud; memberikan informasi yang berkaitan dengan program komputer; menyediakan application programming interface (API) untuk memungkinkan pengguna melakukan transaksi bisnis elektronik melalui internet; konsultasi teknis yang berkaitan dengan penggunaan perangkat keras komputer; Jasa dukungan komputer [pemrograman dan instalasi perangkat lunak, perbaikan dan jasa pemeliharaan]; konsultasi yang berkaitan dengan program basis data komputer; Desain dan pengembangan perangkat keras dan perangkat lunak komputer; Desain dan pengembangan realitas virtual realitas tertambah dan perangkat keras dan perangkat lunak realitas campuran; konsultasi bidang desain dan pengembangan perangkat keras komputer; Desain dan pengembangan perangkat lunak komputer untuk pengelolaan rantai pasokan berhubungan dengan solusi ketelusuran dari awal hingga akhir untuk produk kemasan dan pengemasan; menyediakan situs web yang menampilkan teknologi yang memungkinkan perusahaan dan organisasi untuk melaksanakan dan mengelola program penghargaan insentif karyawan untuk meningkatkan kesehatan karyawan; Penyediaan pemrograman komputer untuk digunakan dalam transaksi mata uang virtual; desain, pengujian, teknik, penelitian dan layanan konsultasi yang berkaitan dengan komputer, teknologi telekomunikasi, sistem telepon, jaringan, perangkat lunak komputer, perangkat keras komputer, pemrograman komputer, dan keamanan jaringan; pembuatan program untuk pemrosesan data; konsultasi dalam bidang teknologi telekomunikasi dan jaringan komputer yang tidak berkaitan dengan informasi bisnis pelatihan bisnis jaringan bisnis kursus pengembangan profesional kegiatan pengembangan profesional dan standar pengaturan untuk tata kelola perusahaan; jasa-jasa konsultasi di bidang implementasi dan penggunaan perangkat lunak dan perangkat keras komputer untuk perangkat, peralatan, kendaraan yang terhubung ke jaringan, sistem otomasi rumah, dan sistem keamanan rumah di internet yang terhubung dengan jaringan; layanan komputer, khususnya, penyedia layanan aplikasi yang menampilkan perangkat lunak application programming interface (API) untuk manajemen hubungan pelanggan (customer relationship management (CRM)); Layanan konsultasi di bidang telekomunikasi yang berkaitan dengan desain, pemrograman atau pemeliharaan perangkat lunak komputer; pemeliharaan dan pembaruan perangkat lunak komputer; penggunaan sementara piranti lunak yang tidak dapat diunduh untuk perlindungan data, keamanan data, dan aplikasi komputer serta keamanan jaringan; Pengembangan perangkat lunak aplikasi untuk pengiriman konten multimedia; Pemantauan sistem Komputer untuk mendeteksi kegagalan; Penyediaan penggunaan sementara perangkat lunak komputer berbasis cloud yang tidak dapat diunduh yaitu Perangkat Lunak Sistem Keamanan RFID untuk akses operasi pembuatan suku cadang dan produk; jasa desain dan gambar teknik berbantuan komputer; jasa penyedia perangkat lunak aplikasi komputer untuk pengumpulan dan verifikasi informasi pengguna untuk membuat akun blockchain (sistem pencatatan transaksi digital yang terdesentralisasi); layanan pemberian konsultasi teknis sehubungan dengan piranti keras komputer, piranti lunak komputer, peralatan jaringan komputer, sistem telefoni, peralatan telekomunikasi, telepon IP, sistem telekomunikasi, desain jaringan komputer, desain penyimpanan, keamanan jaringan, dan komunikasi suara dan serta komunikasi nirkabel; Pemrograman perangkat lunak untuk platform internet berhubungan dengan platform untuk pelacakan dari awal hingga akhir produk kemasan dan pengemasan; penyedia platform pembelian iklan video online, yaitu, menyediakan program perangkat lunak yang tidak dapat diunduh untuk memungkinkan pembeli dan penjual iklan video online untuk membeli dan menjual inventaris iklan video; Desain program komputer; memberikan informasi tentang teknologi komputer dan pemrograman melalui situs web; desain dan pengembangan perangkat lunak dan perangkat keras untuk penguatan dan transmisi sinyal; layanan pengujian untuk perangkat keras dan perangkat lunak komputer yang digunakan dengan sistem alarm dan pemantauan; pemrograman perangkat lunak manajemen energi; pengembangan perangkat lunak driver dan sistem operasi; konsultasi dalam desain dan pengembangan perangkat keras komputer; Diagnosis kesalahan dan perlindungan virus dari program komputer; perangkat lunak sebagai suatu layanan (SaaS) yang menampilkan platform perangkat lunak komputer untuk mengelola blockchain dan driven token (token driven), sistem komputer penyimpanan terdistribusi; pengembangan program data; Penyediaan perangkat lunak visi yang tidak dapat diunduh online yang menggunakan kecerdasan buatan untuk melihat dan menginterpretasi data, menghubungkan dengan perangkat keras dan menyimpan, mengelola dan memproses data di awan; Penyedia program komputer perangkat lunak untuk infrastruktur layanan telekomunikasi; Pemeliharaan perangkat lunak komputer yang berkaitan dengan instalasi dan peralatan sanitasi, yaitu, unit bangku toilet dengan alat pembersih kebocoran dengan air hangat, bejana kakus, bidet, urinal, bak mandi, instalasi mandi berendam, instalasi mandi pancuran, wastafel tangan [bagian dari instalasi sanitasi], keran, mandi pancuran, pemanas

air listrik, alat pengering tangan listrik untuk kamar mandi, dispenser sabun otomatis; konsultasi keamanan data dan keamanan komputer; desain dan pengembangan perangkat keras komputer untuk industri manufaktur; Penyediaan penggunaan sementara atas perangkat lunak yang tidak dapat diunduh online untuk melakukan atau mencari kinerja pekerjaan, usaha atau proyek dengan imbalan uang atau nilai; Jasa perangkat lunak komputer untuk menyediakan kemampuan komputasi untuk pengembang aplikasi dan penyedia konten; Layanan konsultasi terkait dengan penggunaan sistem kontrol [perangkat keras komputer] untuk sistem percetakan dan untuk perangkat untuk pra-pemrosesan dan pasca-pemrosesan barang cetakan yang disediakan melalui cloud; Layanan komputer termasuk pengelolaan jarak jauh sistem teknologi informasi (TI) pihak lain yang terdiri dari aplikasi perangkat keras; pengembangan perangkat lunak multimedia interaktif; jasa-jasa pemrograman komputer; pengembangan perangkat lunak komputer untuk pemrosesan data; desain perangkat keras dan perangkat lunak komputer untuk analisis dan pelaporan komersial; aplikasi perangkat lunak komputer yang tidak dapat didownload dan dapat diprogram untuk perangkat seluler, televisi, dan perangkat video lainnya; Platform sebagai layanan (PAAS) yang menampilkan perangkat lunak komputer untuk digunakan untuk menghubungkan dan mengontrol perangkat jaringan di internet of things (IOT); Layanan komputer termasuk pengelolaan sistem teknologi informasi (TI) di tempat daripada pihak lain yang terdiri dari aplikasi perangkat keras; penyediaan program komputer untuk telepon genggam; konsultasi di bidang perangkat keras dan perangkat lunak komputer; penggunaan sementara dari piranti lunak yang tidak dapat diunduh dalam bidang penyatuan dan hiper-penyatuan infrastruktur IT untuk virtualisasi dan pengelolaan komputer, piranti keras komputer, piranti lunak komputer, server, jaringan komputer dan penyimpanan data; Jasa pemantauan untuk sistem komputer; penelitian dan pengembangan perangkat lunak komputer; Jasa ilmu pengetahuan dan teknologi sehubungan dengan manajemen program pengurangan karbon; layanan komputer, yaitu, menciptakan komunitas online untuk pengguna terdaftar untuk berpartisipasi dalam diskusi, mendapatkan saran dari pengguna lain, dan membentuk komunitas virtual; Layanan konsultasi, informasi dan konsultasi yang berkaitan dengan verifikasi dan otentikasi identitas pengguna biometrik, verifikasi identitas, otentikasi identitas, transaksi e-commerce, perangkat lunak komputer, perangkat keras komputer, sistem perangkat lunak komputer online, sistem keamanan data elektronik, kriptografi, enkripsi, dekripsi, pengodean dokumen identitas, otentikasi dan pelacakan produk dan dokumen, pemantauan dan perlindungan merek, perangkat keras dan lunak pengenalan wajah, perangkat keras dan lunak otentikasi sidik jari, perangkat keras dan lunak pengenalan suara, ancaman keamanan komputer, dan otentikasi data melalui blockchain (sistem pencatatan transaksi digital yang terdesentralisasi); Menyediakan database komputer online yang menampilkan informasi berdasarkan hasil pengujian genetik; Layanan komputer yaitu hosting fasilitas web online untuk orang lain untuk menyelenggarakan dan mengadakan pertemuan acara dan diskusi interaktif melalui jaringan internet dan komunikasi; konsultasi yang berkaitan dengan desain dan pengembangan perangkat lunak komputer; Perangkat lunak sebagai suatu layanan (SaaS) berupa perangkat lunak komputer untuk digunakan pada layanan pengoperasian toko ritel dan pemesanan untuk berbagai macam barang konsumen, tidak satupun jasa tersebut untuk kamera fotografi dan sinematografi profesional termasuk aksesoris spesifik fotografi dan sinematografi profesional khusus untuknya dan perangkat lunak fotografi dan sinematografi profesional; Perangkat lunak sebagai suatu layanan (Saas) berupa perangkat lunak komputer untuk digunakan sebagai aplikasi pemrograman antarmuka (API), tidak satupun jasa tersebut untuk kamera fotografi dan sinematografi profesional termasuk aksesoris spesifik fotografi dan sinematografi profesional khusus untuknya dan perangkat lunak fotografi dan sinematografi profesional; platform sebagai layanan (PaaS) yang menampilkan perangkat lunak komputer untuk digunakan sebagai antarmuka pemrograman aplikasi (API); menyediakan perangkat lunak untuk menyelesaikan transaksi keuangan, untuk menyediakan pembuktian keaslian/autentikasi pihak-pihak dalam transaksi keuangan, untuk memelihara buku besar (ledgers) untuk transaksi keuangan; desain dan pengembangan perangkat lunak perencanaan rute; pengembangan perangkat keras komputer; Penyediaan perangkat lunak komputer yang tidak dapat di unduh untuk analisis sekuensing data di bidang sekuensing, genotip, pengujian genetik, dan genetika asam nukleat; layanan keamanan komputer untuk perlindungan terhadap akses jaringan ilegal; desain sistem komputer, pemrograman sistem komputer dan konsultasi sistem komputer; menyediakan penggunaan sementara atas perangkat lunak yang tidak dapat diunduh online untuk memfasilitasi transaksi komersial melalui sarana elektronik melalui jaringan nirkabel, jaringan komputer global dan alat telekomunikasi bergerak; jasa-jasa perangkat lunak berbentuk layanan (SaaS) yang menampilkan perangkat lunak bagi pengguna untuk mengumpulkan, mengakses dan bertukar informasi perawatan kesehatan, mengendalikan (manage) penyakit dan kondisi, dan mengendalikan (manage) biaya perawatan kesehatan; menyediakan informasi dari indeks dan database informasi yang dapat dicari termasuk teks musik gambar video algoritma perangkat lunak kode komputer persamaan matematika dokumen elektronik dan database melalui perangkat lunak kecerdasan buatan yang tidak dapat diunduh; mengembangkan program komputer untuk sistem cash register elektronik; layanan dukungan teknis, yaitu, pemecahan masalah (troubleshooting) yang bersifat mendiagnosis masalah-masalah perangkat keras dan perangkat lunak komputer; jasa device-as-aservice (DaaS), seperti menyediakan komputer, perangkat keras computer, perangkat lunak komputer, mesin cetak/printer, bahan untuk pencetakan, perangkat tambahan yang dihubungkan ke komputer; penyewaan firmware komputer; konsultasi dan saran dalam desain dan pengembangan perangkat keras dan perangkat lunak komputer; desain dan pengembangan perangkat lunak permainan komputer; menyediakan penggunaan sementara perangkat lunak komputer yang tidak dapat diunduh untuk menyiapkan faktur; menyediakan perangkat lunak untuk digunakan sebagai application programming interface (API) untuk pengembangan, pengujian, dan pengintegrasian aplikasi perangkat lunak blockchain; pengujian perangkat keras dan perangkat lunak komputer; jasa penyedia perangkat lunak aplikasi komputer untuk menyematkan browser web, interfase dengan penyimpanan kunci perangkat keras yang aman, dan melaksanakan transaksi yang diusulkan melalui blockchain (sistem pencatatan digital yang terdesentralisasi); menyalin program komputer; Jasa informasi, pemberian nasehat dan konsultasi berkaitan dengan desain dan pengembangan perangkat keras dan perangkat lunak komputer; penulisan program komputer, perangkat lunak dan kode untuk pembuatan halaman web di internet; Desain dan pengembangan perangkat lunak aplikasi metaverse; perangkat lunak sistem operasi yang tidak dapat diunduh yang menampung aplikasi perangkat lunak komputer dan memfasilitasi interaksi dengan komputer dan periferal lain di seluruh jaringan perusahaan; layanan pemantauan elektronik untuk analisis ancaman keamanan komputer untuk melindungi data; menyediakan program komputer; desain, penelitian dan pengembangan program komputer dan perangkat lunak komputer untuk identifikasi elektronik; desain dan pengembangan perangkat lunak komputer,; layanan pemrograman komputer untuk memproses data; pemeliharaan perangkat lunak pengoperasian konten metaverse; Penyediaan perangkat lunak untuk grafik komputer yang tidak dapat diunduh; Jasa desain, pengembangan, peminjaman dan penyewaan komputer dan peranti lunak komputer untuk layanan perbankan dan keuangan; memberikan informasi tentang desain dan pengembangan perangkat keras dan perangkat lunak komputer; desain perangkat keras komputer yang disesuaikan; saran teknologi yang berkaitan dengan komputer, mobil dan mesin industri; pemrograman animasi komputer; desain perangkat lunak komputer, pemrograman komputer, instalasi, pemeliharaan dan perbaikan perangkat lunak komputer untuk digunakan dalam analisis bisnis, pengembangan strategi bisnis, analisis data dan data besar; konsultasi teknis di bidang pengembangan

perangkat lunak aplikasi seluler yang terkait dengan penggunaan dan fungsionalitas hyperlink; pengembangan perangkat lunak komputer untuk membuat panduan program televisi elektronik; Pengembangan perangkat lunak untuk telepon seluler yang meminta pengiriman barang; penelitian di bidang perangkat keras komputer; konsultasi yang berkaitan dengan pemulihan data komputer; jasa perangkat lunak sebagai suatu jasa (SaaS) berupa program penyusun, program untuk mencari dan mengurangi bug/kerusakan pada program komputer (debugger), dan program utilitas untuk membuat aplikasi perangkat lunak bergerak; Jasa pengembangan perangkat lunak open-source (jenis perangkat lunak yang kode sumbernya terbuka untuk dipelajari, diubah, ditingkatkan dan disebarluaskan) yang dapat diadopsi oleh blockchains (sistem pencatatan transaksi digital yang terdesentralisasi) untuk membangun aplikasi pada blockchain (sistem pencatatan transaksi digital yang terdesentralisasi); Perangkat lunak yang tidak dapat diunduh secara online, termasuk dalam hal rantai pasok, desain, pengembangan, pengujian, manufaktur, pemasaran, dan distribusi, dan karier dalam semikonduktor, elektronik, dan perangkat lunak terkait, perangkat keras, peralatan, dan jasa; desain perangkat lunak sistem operasi; penyewaan perangkat keras komputer dan periferal komputer; Jasa konsultasi dalam bidang komputer dan komputasi nirkabel; pengembangan perangkat lunak komputer untuk konten 3D / proyeksi 3D stereoskopik / teknologi animasi 3D; platform sebagai suatu layanan (PaaS) yang menampilkan platform perangkat lunak komputer untuk penjualan dan pembelian mata uang digital, mata uang virtual, mata uang kripto, aset digital dan blockchain, aset digital (digitized assets), token digital, token kripto (crypto tokens) dan token utilitas; studi proyek teknis, yaitu, melakukan studi teknis dalam bidang desain perangkat lunak permainan komputer dan impelentasinya; Konsultasi komputer; Desain perangkat lunak komputer dalam bidang keamanan, peranti pengunci serta kendali akses; Pemrograman perangkat lunak untuk platform internet berhubungan dengan platform untuk pemasaran digital yang diarahkan kepada pelanggan produk kemasan; pembuatan program kontrol untuk pengukuran otomatis, perakitan, penyesuaian dan visualisasi terkait; desain dan pengembangan perangkat lunak basis data elektronik; Pengembangan perangkat lunak aplikasi untuk pemesanan makanan; jasa-jasa dukungan teknis dan pelanggan, yaitu pemecahan masalah yang sifatnya mendiagnosis masalah perangkat keras dan perangkat lunak komputer di perangkat ponsel, tablet, dan perangkat komputer genggam lainnya; konversi data program dan data komputer [bukan konversi fisik]; pengembangan program komputer untuk mensimulasikan eksperimen laboratorium; penyedia layanan aplikasi, yang menampilkan perangkat lunak aplikasi pemrograman antarmuka (API) untuk memungkinkan pengambilan data, mengunggah, mengakses, mengelola, melacak, dan menganalisis data pengguna; layanan pemrograman komputer untuk perlindungan perangkat lunak; desain dan pengembangan perangkat lunak komputer untuk pemrosesan data; penelitian, desain, dan pengembangan perangkat lunak untuk manajemen data; jasa layanan perangkat lunak komputer dan aplikasi perangkat lunak untuk digunakan dalam verifikasi otentikasi transaksi melalui blockchain(sistem pencatatan transaksi digital yang terdesentralisasi); Memberikan informasi dari indeks dan basis data informasi yang dapat dicari, termasuk teks, dokumen elektronik, basis data, grafik, gambar foto dan informasi audio visual, melalui komputer dan jaringan komunikasi; pemrograman perangkat lunak untuk manajemen persediaan; Perancangan dan pengembangan perangkat lunak komputer situs web yaitu situs web yang dapat disesuaikan untuk periklanan pencarian online dan periklanan penargetan ulang serta periklanan pemasaran berbasis lokasi (geo-fence advertising); Penyediaan perangkat lunak yang tidak dapat diunduh/ dapat diunduh secara online untuk penggunaan sementara untuk memfasilitasi perdagangan secara elektronik; perangkat lunak berbentuk layanan (SaaS) yang menampilkan perangkat lunak untuk digunakan di bidang perancangan dan pengelolaan program pendidikan; Pengembangan peralatan dan sistem laboratorium otomatis, dan perangkat keras komputer untuk mengumpulkan, menyimpan, menganalisis, berbagi, dan melaporkan informasi biologis, genetik, klinis, medis, dan diagnostik, dan untuk pelacakan sampel dan mengelola proyek, alur kerja laboratorium, dan data sesuai pesanan dan spesifikasi yang lain, semua hal di atas dalam bidang berbagai macam asam (acid) yang terdiri atas matarantai nucleotide, tipe-tipe species, diagnostic ilmu kedokteran, diagnostic ilmu kedokteran hewan, diagnostic klinikal, penelitian medis, penelitian ilmu kedokteran hewan, penelitian diagnostic, penelitian klinikal, pengembangan obat-obatan, penelitian pengembangan obat-obatan, penelitian laboratorium obat-obatan, penelitian dan ilmu pengetahuan kedokteran hewan, ilmu hayati, biologi, mikrobiologi, bioteknologi, pertanian, forensik, keamanan pangan, metagenomik, pengujian genetika dan genetika; desain dan pengembangan perangkat keras dan lunak komputer; layanan komputer, yaitu, memberikan informasi di bidang teknologi dan pengembangan perangkat lunak melalui jaringan komputer global; desain dan pengembangan perangkat lunak database komputer; saran yang berkaitan dengan desain sistem komputer; penyediaan nasihat teknis yang berkaitan dengan perangkat keras dan perangkat lunak komputer; mengatur dan menyelenggarakan suatu program untuk mengurangi konsumsi energi menurunkan biaya energi dan memanfaatkan sumber daya energi bersih dan terbarukan; pembuatan dan pengembangan program komputer untuk pemrosesan data; pemrograman perangkat lunak komputer untuk evaluasi dan perhitungan data; desain dan pengembangan perangkat lunak pengambilan data; teknik keamanan komputer; Penyedia program komputer unit onboard yang menggabungkan peralatan telekomunikasi dan fungsi telekomunikasi; Jasa konsultasi perangkat keras dan perangkat lunak komputer yaitu pemanfaatan perangkat lunak komputer dan dukungan komputer serta layanan terkelola; menyediakan chatbots dan program percakapan otomatis lainnya; konsultasi desain dan pengembangan perangkat keras komputer; Layanan konsultasi di bidang manajemen implementasi dan konfigurasi untuk perangkat lunak komputer; layanan konsultasi yang berkaitan dengan desain, pengembangan, dan penggunaan perangkat keras dan lunak komputer; persiapan laporan yang berkaitan dengan pemrograman komputer; Pemberian nasihat teknis terkait perangkat keras dan perangkat lunak komputer untuk pengelolaan energi; pembuatan program komputer; layanan pemrograman komputer untuk keamanan data elektronik; konsultasi yang berkaitan dengan desain dan pengembangan program komputer; pengembangan perangkat lunak komputer untuk digunakan dengan pengontrol yang dapat diprogram; Layanan informasi, nasehat dan konsultasi yang berkaitan dengan komputasi awan, pemrograman komputer, konsultasi keamanan komputer, konsultasi perangkat lunak komputer, desain perangkat lunak komputer, desain sistem komputer, layanan integrasi sistem komputer, konsultasi teknologi komputer, layanan perlindungan virus komputer, konversi data atau dokumen dari fisik ke media elektronik, konversi data program dan data data komputer [bukan konversi fisik], enkripsi data dan layanan decoding, desain dan pengembangan program komputer untuk telepon genggam, desain dan pengembangan perangkat lunak komputer untuk komputer, diagnosis kesalahan pada program komputer, hosting situs komputer [situs web], hosting perangkat lunak berbentuk layanan (Saas), pemeliharaan perangkat lunak komputer yang berkaitan dengan keamanan komputer dan pencegahan risiko komputer, penyediaan layanan outsourcing di bidang teknologi informasi, memberikan informasi tentang teknologi komputer dan pemrograman melalui situs web, menyediakan mesin pencari untuk internet, menyediakan penggunaan sementara perangkat lunak otentikasi online yang tidak dapat diunduh untuk komunikasi dengan komputer melalui jaringan komunikasi global, menyediakan penggunaan sementara perangkat lunak online yang tidak dapat diunduh untuk memproses pembayaran elektronik, menyediakan penggunaan sementara perangkat lunak online yang tidak dapat diunduh untuk memproses pembayaran nirkabel, menyediakan penggunaan sementara perangkat lunak online yang tidak dapat diunduh untuk perdagangan elektronik, hosting server, perangkat lunak sebagai layanan [SaaS], konsultasi teknologi, konsultasi teknologi konsultasi, pemecahan masalah

perangkat lunak komputer [dukungan teknis], memperbarui perangkat lunak komputer yang berkaitan dengan keamanan komputer dan pencegahan resiko komputer, konsultasi desain situs web, desain situs web, menyediakan penggunaan sementara perangkat lunak yang tidak dapat diunduh untuk menganalisis data keuangan dan menghasilkan laporan, pemantauan elektronik atas aktivitas kartu kredit untuk mendeteksi penipuan melalui internet; Pengembangan perangkat lunak komputer termasuk berhubungan dengan pendidikan dan penelitian pendidikan jasa penelitian yang berhubungan dengan perangkat lunak komputer untuk pendidikan, masalah dan penilaian pendidikan atas siswa dan personil jasa desain jasa informasi, nasihat, konsultasi dan pendukung yang berhubungan dengan semua yang tersebut di atas.; Penyewaan perangkat lunak dan program komputer yang berkaitan dengan instalasi dan peralatan sanitasi, yaitu, unit bangku toilet dengan alat pembersih kebocoran dengan air hangat, bejana kakus, bidet, urinal, bak mandi, instalasi mandi berendam, instalasi mandi pancuran, wastafel tangan [bagian dari instalasi sanitasi], keran, mandi pancuran, pemanas air listrik, alat pengering tangan listrik untuk kamar mandi, dispenser sabun otomatis; pengembangan jaringan komputer yang tidak berkaitan dengan informasi bisnis pelatihan bisnis jaringan bisnis kursus pengembangan profesional kegiatan pengembangan profesional dan standar pengaturan untuk tata kelola perusahaan; penyedia perangkat lunak yang tidak dapat diunduh yang disediakan melalui jaringan komputer global dan jaringan komunikasi lainnya untuk membuat profil informasi dan hiburan berdasarkan pilihan pengguna atas hiburan dan informasi atau berdasarkan spesifikasi pengguna dari karakteristik hiburan dan informasi, dan merekomendasikan hiburan dan informasi lain berdasarkan pilihan dan spesifikasi tersebut; Pengembangan perangkat lunak komputer yang berkaitan dengan instalasi dan peralatan sanitasi, yaitu, unit bangku toilet dengan alat pembersih kebocoran dengan air hangat, bejana kakus, bidet, urinal, bak mandi, instalasi mandi berendam, instalasi mandi pancuran, wastafel tangan [bagian dari instalasi sanitasi], keran, mandi pancuran, pemanas air listrik, alat pengering tangan listrik untuk kamar mandi, dispenser sabun otomatis; penelitian yang berkaitan dengan pengembangan perangkat lunak komputer; jasa-jasa dukungan teknis dan pelanggan, yaitu, layanan help desk dan pemecahan masalah perangkat lunak dan masalah perangkat keras untuk perangkat, peralatan, kendaraan yang terhubung ke jaringan, sistem otomasi rumah, dan sistem keamanan rumah di internet yang terhubung dengan jaringan; menyediakan penggunaan sementara atas perangkat lunak yang tidak dapat diunduh online untuk memfasilitasi interaksi dan komunikasi antara manusia dan teknologi yang didukung kecerdasan buatan; desain dan pengembangan perangkat keras dan perangkat lunak realitas virtual/maya (virtual reality); Perancangan, pemrograman dan pemeliharaan perangkat lunak komputer dari perangkat lunak untuk infrastruktur layanan telekomunikasi; pemrograman perangkat lunak yang beroperasi untuk jaringan komputer dan server; jasa pengujian perangkat keras dan lunak komputer; manajemen proyek komputer di bidang pemrosesan data elektronik [EDP]; desain dan pengembangan perangkat lunak komputer untuk pengolah kata; konfigurasi perangkat keras komputer menggunakan perangkat lunak; desain dan pengembangan perangkat lunak komputer untuk manajemen basis data; desain dan pengembangan perangkat keras dan perangkat lunak realitas campuran (mixed reality); pengembangan perangkat lunak aplikasi untuk pengiriman konten multimedia; desain dan pengembangan program komputer; saran teknis yang berkaitan dengan pengoperasian komputer; Rekayasa perangkat lunak komputer; menyediakan penggunaan sementara perangkat lunak komputer online yang tidak dapat diunduh untuk digunakan dalam administrasi tunjangan karyawan mengenai asuransi kesehatan, asuransi kompensasi pekerja, pencetakan dokumen penggajian, yaitu laporan, cek, dan formulir pajak, perhitungan dan persiapan pajak gaji, pengelolaan dokumen SDM, pencatatan pensiun, pemeriksaan latar belakang pra-kerja, manajemen keuangan, transaksi pembayaran elektronik, memberikan pelatihan risiko dan keselamatan karyawan, memberikan informasi tentang program konseling dan dukungan karyawan, administrasi rekening pengeluaran fleksibel karyawan, administrasi klaim dan pembayaran kompensasi pekerja, pemrosesan dan menyimpan dokumen rekrutmen pegawai, melakukan screening latar belakang sebelum bekerja, memproses catatan waktu dan kehadiran pegawai, menjadwalkan janji temu, memberikan informasi onboarding pegawai baru, pengelolaan pencatatan pegawai, mengelola informasi dan statistik mengenai kompensasi pegawai, memberikan informasi tentang pelatihan kerja pegawai dan pengembangan profesional , dan perencanaan suksesi; teknik Komputer; perangkat lunak online yang tidak dapat diunduh untuk membuat program pelatihan kebugaran (fitness) yang dipersonalisasi; desain perangkat keras dan perangkat lunak komputer; penyediaan program komputer yang tidak dapat diunduh online berupa token dan mata uang untuk digunakan dalam web online dan permainan video bergerak (mobile); perangkat lunak berbentuk layanan (SaaS) yang menampilkan perangkat lunak komputer untuk mengakses, menelusuri, dan mencari basis data online; Pengembangan perangkat lunak aplikasi untuk TV; pemrograman perangkat lunak video game; Layanan konfigurasi program komputer; desain dan pengembangan perangkat lunak di bidang aplikasi mobile; penyewaan perangkat ringan komputer; Penyediaan penggunaan sementara atas perangkat lunak yang tidak dapat diunduh online untuk pembelajaran mesin, penggalian data, permintaan data, dan analisa data; Pengembangan perangkat lunak untuk permainan (game); layanan dukungan teknis komputer, yaitu, layanan meja pelayanan untuk infrastruktur IT, sistem pengoperasian, dan aplikasi bisnis dan web; Menyediakan penggunaan sementara perangkat lunak komputer online yang tidak dapat diunduh untuk layanan terkait karyawan dan personalia, yaitu, manajemen SDM, manajemen sumber daya manusia (HCM), pemrosesan penggajian, persiapan dan administrasi, administrasi tunjangan karyawan dan rencana pensiun, manajemen kompensasi pengangguran, manajemen bakat, pencatatan waktu dan kehadiran karyawan, manajemen penjadwalan dan ketidakhadiran karyawan, pencatatan karyawan, penyewaan karyawan, akuntansi, penghitungan dan persiapan pajak gaji, memantau kepatuhan terhadap peraturan perpajakan, memproses penggajian secara elektronik, pengarsipan dan pelaporan pajak gaji, memproses catatan waktu dan kehadiran karyawan, serta manajemen pencatatan dan pelacakan kinerja karyawan; desain dan pengembangan arsitektur perangkat keras komputer; menyediakan penggunaan sementara perangkat lunak komputer yang tidak dapat diunduh yang menampilkan teknologi kecerdasan buatan AI untuk secara otomatis menjawab pertanyaan pelanggan yang sering diajukan dan meminta agen manusia untuk campur tangan secara waktu nyata bila diperlukan; Penyediaan penggunaan sementara perangkat lunak komputer berbasis cloud yang tidak dapat diunduh yaitu Perangkat Lunak Manajemen Material dan Inventaris untuk pembuatan suku cadang dan produk; menyediakan jasa konsultasi untuk mengembangkan sistem komputer, aplikasi, arsitektur dan perangkat keras komputer, perangkat lunak dan firmware, yakni, program pengembangan perangkat lunak komputer; Jasa pemrograman dan pengimplementasian pengembangan perangkat lunak; pemrograman barang virtual online yang tidak dapat diunduh untuk digunakan dalam lingkungan virtual; penyewaan central processing unit (CPU), pembawa data, hard disk drive, peralatan penyimpanan data, peralatan periferal komputer, pembawa data magnetik; layanan komputer, yaitu, menyediakan situs web yang menampilkan teknologi yang memungkinkan pengguna untuk memantau dan mengendalikan sistem rumah pintar dari lokasi yang jauh/terpencil; persiapan laporan yang berkaitan dengan program komputer; penulisan program pengolahan data; layanan konsultasi dan konsultasi yang berkaitan dengan desain dan pengembangan perangkat keras komputer; Jasa komputer, yaitu membuat lingkungan virtual online untuk uji coba virtual lensa kontak dan pencitraan (makeover) virtual di bidang kesehatan mata, kecantikan dan gaya (style); pemantauan operasi sistem komputer dengan akses jarak jauh; Penelitian, analisis, kalibrasi dan evaluasi komputer, sistem komputer, jaringan komputer, perangkat lunak komputer, data elektronik dan file data; layanan konsultasi di

bidang desain, pemilihan, implementasi dan penggunaan piranti keras komputer dan sistem piranti lunak untuk pihak lain; desain perangkat keras komputer, perangkat lunak, dan periferal komputer; Penyewaan perangkat keras komputer yang berkaitan dengan instalasi dan peralatan sanitasi, yaitu, unit bangku toilet dengan alat pembersih kebocoran dengan air hangat, bejana kakus, bidet, urinal, bak mandi, instalasi mandi berendam, instalasi mandi pancuran, wastafel tangan [bagian dari instalasi sanitasi], keran, mandi pancuran, pemanas air listrik, alat pengering tangan listrik untuk kamar mandi, dispenser sabun otomatis; jasa komputer dan pemrograman; Desain perangkat lunak komputer, pemrograman komputer, atau pemeliharaan perangkat lunak komputer; Penyediaan website yang menampilkan informasi konsumen terkait dengan kegiatan-kegiatan anak; penyediaan program komputer yang tidak dapat diunduh online berupa in-game mata uang virtual untuk digunakan dalam web online dan permainan video bergerak (mobile); Layanan perluasaan dan penambahan fungsi ke program komputer; penyewaan perangkat keras dan lunak komputer; penelitian, desain, dan pengembangan perangkat lunak untuk sistem komunikasi; pembaruan perangkat lunak komputer di bidang keuangan dan perbankan; desain dan pengembangan perangkat lunak permainan komputer dan perangkat lunak realitas virtual; penyediaan perangkat lunak komputer yang tidak dapat diunduh di bidang pemantauan kesehatan dan kebugaran seseorang; Menyediakan perangkat lunak komputer yang tidak dapat diunduh online untuk memungkinkan menggunakan bersama-sama atas informasi transit publik, pemetaan, navigasi, lalu lintas, rute dan informasi yang diminati; Desain, pemrograman, atau pemeliharaan pemrograman komputer yang digunakan untuk perantara pembelian, penjualan dan penukaran mata uang virtual; Perancangan, pemrograman dan pemeliharaan perangkat lunak komputer dari perangkat lunak untuk infrastruktur pengelolaan telekomunikasi; Desain dan pengembangan perangkat keras komputer dan perangkat lunak komputer, tidak satupun jasa tersebut untuk kamera fotografi dan sinematografi profesional termasuk aksesoris spesifik fotografi dan sinematografi profesional khusus untuknya dan perangkat lunak fotografi dan sinematografi profesional; pemrograman perangkat lunak telekomunikasi; konsultasi teknologi yang berkaitan dengan pengoperasian perangkat keras, perangkat lunak, dan periferal komputer melalui helpdesk; layanan forensik komputer; jasa konsultasi di bidang desain, pemilihan, implementasi dan penggunaan perangkat keras komputer dan sistem perangkat lunak; Pemrograman komputer untuk duplikasi data; penyediaan perangkat lunak komputer yang tidak dapat diunduh untuk memungkinkan transfer data dari perangkat kesehatan di rumah perangkat kesehatan portabel aplikasi seluler terkait kesehatan dan perangkat pemantauan medis untuk personel medis aplikasi konsumen dan program terkait kesehatan dan kebugaran; layanan pemrograman komputer untuk analisis dan pelaporan komersial; Penyediaan informasi yang berkaitan dengan desain perangkat lunak komputer, pemrograman komputer, atau pemeliharaan perangkat lunak komputer; desain dan pemrograman situs web; jasa konsultasi dan nasehat untuk sistem komputer; desain program komputer; Penyewaan perangkat keras dan perangkat lunak komputer untuk pengelolaan energi; konsultasi di bidang pemrograman komputer; Menyediakan penggunaan sementara perangkat lunak yang tidak dapat diunduh untuk pengiriman media audio-visual dalam bentuk panjang-penuh, panjang-sebagian dan klip dari film, program televisi, video, klip audio, klip musik, klip film dan foto; desain dan pengembangan perangkat lunak dan perangkat keras untuk kompresi dan dekompresi konten multimedia; layanan konsultasi, konsultasi dan informasi yang berkaitan dengan pemrograman komputer; desain dan perkembangan perangkat keras (hardware) dan perangkat lunak (software) komputer; pengembangan perangkat lunak pengolah gambar; memperbarui program komputer; Perangkat lunak aplikasi komputer untuk telepon seluler; produksi program televisi dan program komunikasi komputer global serta program siaran jaringan yang menampilkan sorotan berita kontes eSports dan video game permainan turnamen pameran kompetisi dan acara; Penyediaan penggunaan sementara perangkat lunak komputer berbasis cloud yang tidak dapat diunduh yaitu Perangkat Lunak Perencanaan dan Penjadwalan untuk memproduksi suku cadang dan produk; penyediaan penggunaan sementara secara daring yang tidak dapat diunduh atas program komputer dan pemberian informasi mengenai hal itu; desain dan pengembangan program basis data komputer; pengembangan dan pemeliharaan perangkat lunak basis data komputer; perancangan dan pengembangan perangkat keras dan perangkat lunak komputer terkait dengan pernikahan; penyediaan perangkat lunak komputer yang tidak dapat diunduh untuk mengelola informasi mengenai pelacakan kepatuhan dan motivasi dengan program kesehatan; jasa-jasa pemasangan (instalasi) dan pembuatan atas perangkat-perangkat lunak komputer dan penerapan database untuk pihak lain dibidang rangkaian-rangkaian berbagai macam asam (acid) yang terdiri atas matarantai nucleotide, tipe-tipe species, diagnostic ilmu kedokteran, diagnostic ilmu kedokteran hewan, diagnostic klinikal, penelitian medis, penelitian ilmu kedokteran hewan, penelitian diagnostic, penelitian klinikal, pengembangan obat-obatan, penelitian pengembangan obat-obatan, penelitian laboratorium obat-obatan, penelitian dan ilmu pengetahuan kedokteran hewan, ilmu hayati, biologi, mikrobiologi, bioteknologi, pertanian, forensik, keamanan pangan, dan genetika.; Desain dan pengembangan perangkat lunak komputer untuk komputer; Layanan informasi yang terkait dengan penggunaan sistem kontrol [perangkat keras komputer] untuk sistem percetakan dan untuk perangkat untuk pra-pemrosesan dan pasca-pemrosesan barang cetakan yang disediakan melalui cloud; Layanan pemrograman perangkat lunak komputer; merancang dan mengembangkan perangkat lunak permainan (game) komputer dan perangkat lunak permainan video (video game) untuk digunakan dengan komputer, sistem program permainan video dan jaringan komputer; desain dan pengembangan perangkat lunak dan perangkat keras untuk memproduksi, merekam dan memproses sinyal digital dan analog; layanan komputer, yaitu, menciptakan/membuat lingkungan virtual online untuk penjualan dan pembelian mata uang digital, mata uang virtual, mata uang kripto, aset digital dan blockchain, aset digital (digitized assets), token digital, token kripto (crypto tokens) dan token utilitas; Perangkat lunak sebagai suatu layanan (SaaS) berupa perangkat lunak komputer untuk menghubungkan, mengoperasikan, mengintegrasikan, mengontrol, dan mengelola perangkat elektronik konsumen dengan jaringan, perangkat iklim rumah dan produk penerangan melalui jaringan nirkabel, tidak satupun jasa tersebut untuk kamera fotografi dan sinematografi profesional termasuk aksesoris spesifik fotografi dan sinematografi profesional khusus untuknya dan perangkat lunak fotografi dan sinematografi profesional; Jasa konsultasi penyediaan perangkat keras dan perangkat lunak komputer dalam bidang pengembangan environment (area memori komputer) berbasis awan dengan integrasi aplikasi melalui berbagai platform dan perangkat yang terkoneksi; pemrograman perangkat lunak untuk portal Internet, ruang obrolan, saluran obrolan dan forum Internet; penyediaan penggunaan sementara atas perangkat lunak yang tidak dapat diunduh untuk digunakan sebagai aplikasi pemrograman antarmuka (API); layanan komputer, khususnya, penyedia layanan aplikasi (ASP) yang menampilkan perangkat lunak application programming interface (API) untuk memungkinkan pengguna untuk melakukan transaksi bisnis elektronik melalui jaringan komputer global; pengembangan perangkat lunak komputer; layanan konsultasi dan konsultasi yang berkaitan dengan perangkat lunak komputer; informasi yang berkaitan dengan desain dan pengembangan perangkat lunak komputer; penyewaan perangkat lunak komputer; desain dan pengembangan perangkat lunak untuk kontrol, regulasi dan pemantauan sistem energi surya; Layanan Konsultasi yang berkaitan dengan analisis sistem komputer; layanan konsultasi, konsultasi dan informasi yang berkaitan dengan desain perangkat lunak komputer; perancangan dan pengembangan perangkat lunak komputer untuk kendaraan bermotor; pemeliharaan perangkat lunak permainan (game) komputer; jasa desain, riset, pengujian dan analisis industri berbantuan komputer; pengujian program

komputer; layanan komputer yang bersifat Perangkat Lunak sebagai Layanan (SaaS), yaitu hosting perangkat lunak komputer dan layanan yang memanfaatkan perangkat lunak untuk diakses oleh, atau mengunduh oleh, atau digunakan oleh, orang lain di bidang analisis bisnis, pengembangan strategi bisnis, analisis data, data besar, sistem pengujian, sistem pemodelan, sistem dan layanan simulasi dan di bidang penerapan Internet of Things (IoT); menyediakan penggunaan sementara alat pengembangan perangkat lunak online yang tidak dapat diunduh; Penyediaan perangkat lunak visi komputer yang tidak dapat diunduh online untuk memperoleh, memproses, menganalisa dan memahami gambar digital dan mengekstraksi data visual; desain dan pengembangan perangkat lunak operasi untuk jaringan komputer dan server; pengembangan perangkat lunak basis data komputer; kompilasi program komputer; pemrograman halaman web yang disesuaikan; pemrograman halaman web; Penyedia layanan aplikasi (asp) berupa perangkat lunak aplikasi pemrograman antarmuka (api) untuk streaming, penyimpanan, dan berbagi permainan video, konten, data dan informasi, tidak satupun jasa tersebut untuk kamera fotografi dan sinematografi profesional termasuk aksesoris spesifik fotografi dan sinematografi profesional khusus untuknya dan perangkat lunak fotografi dan sinematografi profesional; layanan penelitian di bidang perangkat keras komputer; Desain, pemrograman, atau pemeliharaan perangkat lunak komputer yang digunakan untuk perantara pembelian, penjualan dan penukaran mata uang virtual; Penyediaan kit pengembangan perangkat lunak komputer yang tidak dapat diunduh online untuk visi komputer, pembelajaran mesin, pembelajaran yang mendalam, kecerdasan buatan, pemrosesan bahasa alami, pembelajaran algoritma, dan analisa data; penulisan program komputer; pembuatan indeks informasi, indeks situs web dan indeks sumber informasi lainnya yang berhubungan dengan jaringan komputer global; analisis ilmiah dan spesifikasi teknologi, yaitu, pengembangan rekomendasi program tindakan dalam bidang praktik pertanian dan standar pertanian untuk mengurangi emisi karbon dan emisi gas rumah kaca lainnya, dan meningkatkan karbon tanah pengukuran dan verifikasi karbon dioksida dan penggantian kerugian emisi gas rumah kaca lainnya pengukuran, analisis, dan verifikasi karbon tanah, emisi karbon dan emisi gas rumah kaca lainnya platform sebagai layanan (PaaS) yang menampilkan platform perangkat lunak komputer untuk pengumpulan data dan analisis untuk digunakan dalam penelitian yang berkaitan dengan penyerapan karbon dan gas rumah kaca lainnya; menyediakan program komputer online yang tidak dapat diunduh untuk mengelola dan mengontrol perangkat penyimpanan; jasa on-line yaitu penyediaan informasi teknis melalui jaringan komputer di bidang perangkat keras dan lunak komputer, jaringan komputer, telekomunikasi, telepon dan teknologi jaringan; pemrograman komputer untuk pemrosesan data dan sistem komunikasi; penyewaan program keamanan Internet; penyediaan jasa dukungan teknologi perangkat lunak dan konsultasi sehubungan dengan perangkat lunak komputer, pengembangan, dan penggunaan perangkat keras komputer, perangkat jaringan komputer, perangkat telekomunikasi, desain jaringan komputer, desain penyimpanan, komputasi awan, keamanan jaringan, keamanan cloud, desain pusat data, dan analitik; saran, informasi, dan konsultasi sehubungan dengan jasa-jasa di atas, yaitu, konsultasi keamanan komputer, konsultasi komputer dalam bidang keamanan komputer, konsultasi teknologi informasi, saran yang berhubungan dengan desain perangkat keras komputer dan saran teknis sehubungan dengan operasi komputer; menyediakan informasi yang berkaitan dengan teknologi komputer dan pemrograman melalui situs web; platform sebagai layanan (PAAS) yang menampilkan perangkat lunak antar-muka pemrograman aplikasi (API) dan perangkat pengembangan perangkat lunak untuk layanan komunikasi cloud; Layanan perangkat lunak, pemrograman dan pemeliharaan keamanan dunia maya dan keamanan internet; desain dan pengembangan perangkat lunak untuk manajemen persediaan; jasa penyediaan alat pengembangan perangkat lunak komputer untuk pembuatan aplikasi blockchain (sistem pencatatan transaksi digital yang terdesentralisasi); pemrograman perangkat lunak untuk platform Internet untuk orang lain; pemrograman game komputer; penyediaan waktu akses ke program komputer untuk digunakan dalam transaksi mata uang virtual; Pemantauan keamanan dan peringatan terhadap peretas di komputer; layanan teknologi informasi (TI) (perangkat keras komputer, desain perangkat lunak dan periferal dan konsultasi teknis); penemuan kembali data komputer; Jasa pengembangan perangkat lunak open-source (Jenis perangkat lunak yang kode sumbernya terbuka untuk dipelajari, diubah, ditingkatkan dan disebarluaskan) yang dapat diadopsi oleh blockchains (sistem pencatatan transaksi digital yang terdesentralisasi) untuk membangun aplikasi pada blockchain (sistem pencatatan transaksi digital yang terdesentralisasi); konsultasi di bidang komputasi awan, desain penyimpanan, infrastruktur pusat data, jaringan komputer dan manajemen infrastruktur jaringan, dan keamanan jaringan komputer; Menyediakan penggunaan sementara perangkat lunak komputer yang tidak dapat diunduh bagi konsumen untuk mengakses monitor dan mengelola program loyalitas mereka poin profil hadiah dan dana mengakses informasi dan data pengecer dan pesanan membayar dan melacak pengiriman berbagai barang konsumen; penyediaan penggunaan sementara aplikasi perangkat lunak yang tidak dapat diunduh untuk mengunggah, mengunduh, mengakses, memposting, membuat, mengunggah, melihat, menampilkan, berbagi, atau menyediakan media elektronik, konten hiburan multimedia, informasi, video, audio, teks, data, film, gambar, gambar, grafik animasi, dan foto; menyediakan lingkungan komputer virtual melalui komputasi awan berhubungan dengan platform untuk pelacakan dari awal hingga akhir produk kemasan dan pengemasan; menyediakan fasilitas online yang menampilkan penggunaan sementara perangkat lunak yang tidak dapat diunduh untuk mengirim dan menerima pesan elektronik, pesan instan, peringatan dan pengingat pesan elektronik, foto, gambar, grafik, data, audio, video dan konten audio-visual melalui jaringan internet dan komunikasi; pemberian informasi di bidang jaringan komputer dan keamanan Internet; kompresi digital data komputer; pemrograman perangkat lunak komputer untuk membaca, mengirim dan mengatur data; jasa penelitian dan pengembangan perangkat keras dan perangkat lunak komputer berbasis kecerdasan buatan (artificial intelligence); layanan konsultasi dan informasi yang berkaitan dengan desain dan pengembangan perangkat keras komputer; desain dan pengembangan perangkat keras dan lunak komputer untuk aplikasi industri; penyewaan perangkat lunak dan program komputer; Menyediakan penggunaan sementara perangkat lunak komputer online yang tidak dapat diunduh di bidang akuntansi untuk menyiapkan dan memproses penggajian karyawan bisnis untuk pemberi kerja; Penelitian, analisis dan konsultasi yang berkaitan dengan pemrograman komputer dan pemeliharaan sistem komputer; Konsultasi yang berkaitan dengan verifikasi pengoperasian program komputer; pemrograman perangkat lunak untuk platform e-commerce; layanan pemrograman komputer untuk pergudangan data; Penyedia program komputer perangkat lunak untuk infrastruktur pengelolaan telekomunikasi; desain dan pengembangan perangkat keras komputer; desain, pengembangan, dan pemrograman perangkat lunak komputer; layanan konsultasi dan informasi yang berkaitan dengan penyewaan perangkat lunak komputer; perancangan dan pengembangan perangkat keras dan perangkat lunak komputer; pengembangan perangkat lunak realitas virtual; pemrograman komputer untuk orang lain; desain dan pengembangan database komputer; penyediaan perangkat lunak yang menggunakan kecerdasan buatan untuk pemrograman komputer keamanan dunia maya keamanan komputer keamanan aplikasi keamanan perangkat keras keamanan jaringan keamanan infrastruktur keamanan operasional keamanan lingkungan cloud dan hybrid keamanan internet of things keamanan database keamanan endpoint keamanan untuk perangkat yang-terhubung-internet keamanan informasi keamanan internet teknologi informasi ilmu dan teknologi komputer privasi keamanan dan manajemen data strategi keamanan dunia maya dan melawan ancaman keamanan manajemen dan respon resiko keamanan arsitektur keamanan deteksi dan remediasi ancaman komputer dan jaringan manajemen dan solusi keamanan manajemen identitas dan

akses serangan dan respon keamanan pemulihan bencana keamanan dan analisa eksploitasi; pengembangan perangkat lunak untuk operasi jaringan yang aman; penyediaan program kalkulator elektronik lainnya; pemrograman perangkat lunak untuk platform Internet; desain dan pengembangan perangkat lunak komputer; Konsultasi dalam design, pemilihan, implementasi dan penggunaan sistem perangkat keras komputer untuk orang lain; peberian informasi teknis di bidang analisis keamanan jaringan komputer dari pengumpulan data yang besar; penyediaan perangkat-perangkat lunak komputer perancangan secara khusus (custom) dan pemesanan bahan-bahan pengujian kadar logam (assay), agen-agen, nukleutida, berbagai macam asam (acid) yang terdiri atas matarantai nucleotide, buffer-buffer, sediaan-sediaan kimia, sediaan-sediaan biological dan; penyediaan penggunaan sementara secara daring yang tidak dapat diunduh atas program komputer untuk pengelolaan sistem kliring elektronik; jasa-jasa konsultasi di bidang implementasi dan penggunaan perangkat lunak dan perangkat keras komputer untuk perangkat yang terhubung ke jaringan, peralatan, peralatan kontrol pencahayaan, dan sistem kontrol hvac di internet yang terhubung dengan jaringan; pengembangan perangkat lunak, produk dan aplikasi multimedia interaktif untuk digunakan dalam kaitannya dengan skema keanggotaan pelanggan, termasuk skema kartu loyalitas pelanggan, skema insentif, skema bonus, kartu hadiah dan kartu diskon; jasa penelitian dan pengembangan yang berkaitan dengan perangkat keras komputer; layanan komputer, yaitu, manajemen jarak jauh dan manajemen di tempat untuk sistem teknologi informasi (TI) dan aplikasi piranti lunak untuk pihak lain; Diagnosis kesalahan pada perangkat lunak komputer; Layanan perangkat lunak sebagai layanan yang menampilkan perangkat lunak berbasis cloud untuk keamanan dunia maya termasuk perangkat lunak yang mendeteksi menonaktifkan dan melaporkan perangkat lunak yang tidak sah dan menggunakan seperangkat aturan kompleks untuk menentukan apa yang dapat dijalankan pada jaringan komputer dan menghentikan apapun yang belum disetujui sebelum bisa dilakukan; pengembangan program untuk pemrosesan data; penyedia layanan aplikasi berupa perangkat lunak antarmuka pemrograman aplikasi (API) untuk integrasi sistem pembayaran online, program loyalitas dan penghargaan, tiket, tanda masuk (pass), kupon, dan penawaran khusus antara pedagang dan pelanggan; Jasa dukungan teknis, yakni pemecahan masalah dalam kaitannya dengan perangkat keras dan perangkat lunak untuk menghubungkan, mengelola, mengamankan, memantau, mengendalikan, mengoperasikan, memvirtualisasikan dan mengakses jaringan, komputer, dan sistem telepon lokal dan daerah yang luas; desain dan pengembangan periferal komputer; instalasi program komputer; pemrograman aplikasi multimedia; penyewaan dan pemeliharaan perangkat lunak komputer; pemeliharaan program komputer; layanan konsultasi yang berkaitan dengan pemrograman komputer; layanan konsultasi, konsultasi dan informasi yang berkaitan dengan analisis sistem komputer, analisis ancaman keamanan komputer untuk melindungi data; Desain dan pengujian dan instalasi dan integrasi dan hosting serta pembaruan perangkat lunak komputer dan program komputer lainnya; Desain dan pengembangan perangkat lunak operasi untuk jaringan komputasi awan berhubungan dengan platform untuk pemasaran digital yang diarahkan kepada pelanggan produk kemasan; Layanan komputer, yaitu, layanan penyedia hosting awan dan layanan penyedia di tempat untuk menyimpan, menganalisis, dan berbagi informasi di bidang berbagai macam asam (acid) yang terdiri atas matarantai nucleotide, tipe-tipe species, diagnostic ilmu kedokteran, diagnostic ilmu kedokteran hewan, diagnostic klinikal, penelitian medis, penelitian ilmu kedokteran hewan, penelitian diagnostic, penelitian klinikal, pengembangan obat-obatan, penelitian pengembangan obat- obatan, penelitian laboratorium obat-obatan, penelitian dan ilmu pengetahuan kedokteran hewan, ilmu hayati, biologi, mikrobiologi, bioteknologi, pertanian, forensik, keamanan pangan, metagenomik, dan genetika; konsultasi yang berkaitan dengan perangkat keras dan perangkat lunak komputer berbasis kecerdasan buatan (artificial intelligence); Perancangan, pemrograman dan pemeliharaan unit onboard yang menggabungkan peralatan telekomunikasi dan fungsi telekomunikasi; penyediaan penggunaan sementara secara daring yang tidak dapat diunduh atas program komputer jaringan data untuk surat elektronik; Pemecahan masalah perangkat lunak komputer yang berkaitan dengan peralatan dan instrumen medis; Jasa komputer, yaitu, penyediaan penggunaan sementara atas perangkat lunak yang tidak dapat diunduh online, perangkat lunak aplikasi pemrograman antar muka (API), dan widget perangkat lunak untuk pembelajaran mesin, penggalian data, permintaan data, dan analisa data; desain database komputer; penggandaan program komputer; penyedia layanan aplikasi (ASP) yang menampilkan perangkat lunak application programming interface (API) untuk mengelola, melacak, melaporkan dan mengukur perencanaan media, pembelian media dan periklanan lainnya; memberikan informasi tentang pemrograman komputer melalui situs web; duplikasi perangkat lunak game komputer; jasa komputer, yaitu, menciptakan lingkungan virtual on-line untuk perdagangan cryptocurrency (mata uang virtual), yaitu, menyediakan platform perdagangan untuk cryptocurrency (mata uang virtual), token blockchain (sistem pencatatan transaksi digital yang terdesentralisasi), dan aset digital lainnya; memberikan informasi di bidang pengembangan perangkat lunak komputer; penyewaan peralatan komputer; hosting database komputer; pengembangan dan implementasi perangkat lunak komputer yang tidak berkaitan dengan informasi bisnis pelatihan bisnis jaringan bisnis kursus pengembangan profesional kegiatan pengembangan profesional dan standar pengaturan untuk tata kelola perusahaan; penyedia jasa aplikasi (ASP), yaitu, penempatan (hosting) aplikasi perangkat lunak komputer dari pihak lain; analisis ancaman keamanan komputer untuk melindungi data; desain perangkat keras dan perangkat lunak komputer dan pengembangan solusi teknis untuk meningkatkan keamanan dan produktivitas dalam operasi pertambangan; desain dan pengembangan perangkat lunak untuk digunakan di bidang perancangan dan pengelolaan program pendidikan; penelitian di bidang perangkat keras dan lunak komputer; jasa pembuatan konten digital pembuatan animasi digital untuk film, video dan program komputer; desain dan pengembangan perangkat lunak operasi konten metaverse; menyediakan program komputer, tidak dapat diunduh; menyediakan perangkat lunak yang tidak dapat diunduh untuk membuat, mengelola, dan menetapkan identitas digital untuk produk fisik; saran yang berkaitan dengan desain perangkat keras komputer; Desain dan pengembangan perangkat lunak komputer untuk logistik, pengelolaan rantai pasokan dan portal e-bisnis berhubungan dengan solusi ketelusuran dari awal hingga akhir untuk produk kemasan dan pengemasan; Platform sebagai Layanan (PaaS) yang dilengkapi platform perangkat lunak komputer lengkap untuk digunakan dalam manajemen basis data tidak termasuk platform perangkat lunak untuk digunakan dengan peralatan laboratorium dalam bentuk peralatan penanganan sampel otomatis penganalisis laboratorium klinis dan penganalisis kimia; instalasi, pemeliharaan, pembaruan, dan peningkatan perangkat lunak komputer; Penyediaan informasi termasuk desain dan pengembangan perangkat keras dan perangkat lunak komputer secara online; Penyiapan manual untuk pengoperasian komputer dan penggunaan program komputer; hosting data, file, aplikasi, dan informasi yang terkomputerisasi; Konsultasi desain sistem komputer yang berkaitan dengan instalasi dan peralatan sanitasi, yaitu, unit bangku toilet dengan alat pembersih kebocoran dengan air hangat, bejana kakus, bidet, urinal, bak mandi, instalasi mandi berendam, instalasi mandi pancuran, wastafel tangan [bagian dari instalasi sanitasi], keran, mandi pancuran, pemanas air listrik, alat pengering tangan listrik untuk kamar mandi, dispenser sabun otomatis; jasa keamanan komputer (perancangan dan pengembangan keamanan perangkat keras, perangkat lunak, dan sistem komputer, pemrograman dan pemasangan perangkat lunak, jasa perbaikan dan pemeliharaan, percobaan dan penilaian risiko terhadap jaringan komputer); Penyediaan penggunaan sementara perangkat lunak komputer berbasis cloud yang tidak dapat diunduh yaitu Perangkat Lunak Sistem Pesan untuk mengkomunikasikan peringatan dan pemberitahuan produksi suku cadang dan produk kepada pelanggan dan

vendor dan karyawan; Penyediaan piranti lunak komputer yang tidak dapat diunduh untuk memudahkan pengguna dalam memprogram audio, video, film, teks dan konten multimedia lainnya di bidang musik, video, radio online, hiburan dan acara budaya; jasa/layanan desain, rekayasa, penelitian, pengembangan dan pengujian di bidang pengembangan perangkat lunak aplikasi seluler yang terkait dengan penggunaan dan fungsionalitas hyperlink; menyediakan informasi online tentang desain dan pengembangan perangkat keras dan perangkat lunak komputer; layanan dukungan teknis, yaitu, pelacakan, pelaporan, dan pemantauan kinerja perangkat keras, peralatan dan perangkat lunak konferensi video; Penyediaan kit pengembangan perangkat lunak komputer yang tidak dapat diunduh online; menyediakan perangkat lunak untuk mengatur gambar, video, dan konten audio-visual yang menggunakan tag metadata; pembuatan konten digital pembuatan efek khusus digital untuk film, video, dan program komputer; Perangkat lunak sebagai sebuah layanan (Saas) dan Platform sebagai sebuah layanan (PaaS) untuk penggunaan sekuensing genetika populasi, unit perawatan intensif baru lahir (NICU) dan penelitian penyakit genetika, penelitian kanker genetika, agrigenomik, dan penelitian klinis dan translasi, semua di bidang genomic; Layanan komputer, yaitu menyediakan situs internet yang menampilkan teknologi untuk digunakan dalam pemantauan lingkungan, sistem kontrol, dan otomasi rumah dan lingkungan; perangkat lunak sebagai layanan (SAAS) yang menampilkan platform perangkat lunak komputer untuk analitis kecerdasan di bidang perawatan kesehatan; jasa penyedia layanan aplikasi (ASP) yang menampilkan perangkat lunak untuk memungkinkan pengguna menemukan, memprogram, mengatur, mengakses, dan terlibat dengan program perangkat lunak komputer pihak ketiga pada platform blockchain (sistem pencatatan transaksi digital yang terdesentralisasi) apa pun; penyediaan online program berbasis web yang tidak dapat diunduh; konversi program komputer dan data, selain konversi fisik; konsultasi yang berkaitan dengan pembuatan dan desain website untuk e-commerce; konsultasi yang berkaitan dengan desain dan pengembangan program basis data komputer; perangkat lunak sebagai layanan (SAAS) layanan yang menampilkan perangkat lunak untuk mendiagnosis masalah teknis dalam perangkat komputasi pribadi, perangkat ponsel, tablet, perangkat komputer lainnya dan produk konsumen, yaitu, peralatan rumah tangga dan konsumen, sistem HVAC, pipa rumah tangga, vakuum sentral, air panas pemanas, pelembap udara, penurun air, pelembut air, peralatan olahraga dan rekreasi, peralatan taman dan kebun, dan peralatan listrik luar ruangan. Layanan dukungan teknis dan pelanggan, yaitu, layanan help desk dan pemecahan masalah masalah perangkat lunak dan perangkat keras untuk perangkat yang terhubung jaringan, peralatan, peralatan kontrol pencahayaan, dan sistem kontrol hvac di internet yang terhubung dengan jaringan; saran yang berkaitan dengan desain perangkat lunak komputer; penyediaan informasi teknis dalam bidang perangkat keras komputer, penyimpanan data komputer, penyimpanan informasi, jaringan komputer dan antarmuka jaringan, drive disk, drive disk komputer, dan memori elektronik; Jasa penyediaan informasi dalam bentuk data, file, aplikasi dan informasi yang terkomputerisasi melalui sebuah halaman situs web online yang disesuaikan; Layanan penyimpanan data elektronik; Penyediaan video online yang tidak dapat diunduh di bidang manajemen bisnis; hosting aplikasi multimedia dan interaktif; hosting ruang memori elektronik di Internet untuk media, situs, video, pengaturan media sosial, surat kabar dan layanan iklan (dalam jaringan); hosting situs web di Internet; jasa penyediaan platform digital secara daring untuk iklan dan penjualan; layanan komputer, yaitu, mengkurasi (curating) konten dan iklan yang ditentukan pengguna online dan menciptakan/membuat umpan media sosial; membuat dan memelihara situs web; pengembangan perangkat lunak, produk dan aplikasi multimedia interaktif untuk digunakan dalam kaitannya dengan skema keanggotaan pelanggan, termasuk skema kartu loyalitas pelanggan, skema insentif, skema bonus, kartu hadiah dan kartu diskon; penyediaan situs media sosial; penelitian dan pengembangan sehubungan dengan semikonduktor, sirkuit terintegrasi semikonduktor, chips memori semikonduktor, alat pengontrol memori semikonduktor, sirkuit terintegrasi memori semikonduktor, chips prosesor semikonduktor, prosesor semikonduktor, alat pengontrol mikro, unit mikrokontroler, alat pengontrol mikro berdaya rendah, chips sirkuit, chips komputer, CPU, chips komputer dan CPU RISC-V (arsitektur perangkat keras set sumber terbuka yang didasarkan pada prinsip-prinsip komputer set instruksi yang dikurangi), chips komputer dan CPU dengan set instruksi arsitektur; Layanan piranti lunak sebagai layanan (SAAS) yang menampilkan piranti lunak untuk pusat data yang digunakan dalam mengumpulkan, menganalisis, dan melaporkan data jaringan komputer dan telekomunikasi; Desain dan pengembangan perangkat lunak operasi untuk jaringan komputasi awan berhubungan dengan platform untuk pelacakan dari awal hingga akhir produk kemasan dan pengemasan; desain, pengembangan, pemeliharaan, dan pembaruan perangkat lunak komputer; menyediakan perangkat lunak yang berkaitan dengan teknologi blockchain- kriptografi- zero knowledge rollup- privasi- keamanan- komputasi buku besar terdistribusi- token digital dan aset digital- teknologi blockchain dan teknologi buku besar komputer; menyediakan penggunaan sementara atas perangkat lunak yang tidak dapat diunduh online untuk menangkap, mengelola, dan menyimpan rekening koran bank, rekening tabungan, rekening investasi, pinjaman, dan informasi kartu kredit dan kartu debit; pemrograman komputer di bidang keuangan dan perbankan; desain teknik berbantuan komputer; penyediaan informasi mengenai teknologi dan pemrograman komputer; Perancangan dan pengembangan perangkat lunak aplikasi mobile; desain perangkat keras dan perangkat lunak komputer yang disesuaikan; pemrograman perangkat lunak untuk mengimpor dan mengelola data; konsultasi teknologi dalam bidang seleksi, implementasi dan penggunaan piranti lunak komputer; desain program untuk pemrosesan data; memberikan informasi di bidang desain perangkat lunak komputer; konsultasi dalam desain dan pengembangan perangkat keras komputer di bidang keuangan dan perbankan; penyewaan perangkat lunak komputer untuk mengembangkan game komputer; pengembangan program komputer dan perangkat lunak permainan komputer; layanan otentikasi untuk keamanan komputer; Design dan perkembangan perangkat keras (hardware) dan perangkat lunak (software) komputer; pengembangan dan pemeliharaan perangkat lunak komputer; Perangkat lunak sebagai layanan (SaaS) dan platform sebagai layanan (PaaS) menampilkan platform perangkat lunak komputer untuk lingkungan online dan virtual dan metaverse; desain (pengembangan), pengembangan perangkat lunak komputer yang dirancang untuk industri besi dan baja; Saran teknologi yang berkaitan dengan program komputer; Jasa informasi, pemberian nasehat dan konsultasi berkaitan dengan program computer; pemeliharaan perangkat lunak komputer; hosting perangkat lunak untuk digunakan dalam manajemen perpustakaan; jasa konsultasi dalam bidang perangkat keras komputer; konversi data data atau informasi program komputer [bukan konversi fisik]; penyewaan perangkat keras, perangkat lunak dan periferal komputer; pemrograman peralatan multimedia; disain perangkat keras; layanan konsultasi program komputer; penelitian yang berkaitan dengan pengembangan program komputer dan perangkat lunak; Menyediakan program komputer untuk deteksi dan penghapusan virus komputer; layanan desain, pengembangan dan pemrograman perangkat lunak komputer, termasuk melalui jaringan komputer global; menyediakan layanan verifikasi, pembuktian keaslian/autentikasi dan manajemen identifikasi jaringan komputer berbasis cloud untuk tujuan keamanan; penyewaan perangkat keras komputer; Mendeteksi, mengkarantina, dan menghapus virus komputer; jasa penelitian dan pengembangan yang berkaitan dengan perangkat keras dan lunak komputer; menyediakan penggunaan perangkat lunak yang tidak dapat diunduh untuk membuat melaksanakan dan menegakkan kontrak yang dipublikasikan dikelola dan diverifikasi menggunakan protokol komputer; Jasa konsultasi perangkat keras dan perangkat lunak komputer yaitu pemanfaatan perangkat keras komputer; konsultasi yang berkaitan dengan desain, pemrograman, dan pemeliharaan perangkat lunak komputer; Platform sebagai layanan (PAAS) yang menampilkan paltform

peranti lunak komputer untuk digunakan di dalam grup komunikasi, yaitu olahpesan cepat, berbagi file, pencarian dan posting teks dan gambar; desain, penelitian dan pengembangan program komputer dan perangkat lunak komputer untuk menginterpretasikan sidik jari atau telapak tangan, karakterikstik bola mata, nadi, suara, tampilan wajah dan badan atau karakterikstik biometrik lainnya dalam bidang pengawasan akses atau autentikasi orang; desain perangkat lunak komputer, pemrograman komputer, instalasi, pemeliharaan dan perbaikan perangkat lunak komputer untuk digunakan dalam mengimplementasikan Internet of Things (IoT); pemrograman perangkat lunak komputer untuk kamus dan database terjemahan bahasa elektronik; Layanan desain Aplikasi Pemrograman Antarmuka; desain dan pengembangan perangkat lunak komputer untuk evaluasi dan perhitungan data; layanan dukungan teknis, yaitu, pemecahan masalah dalam sifat diagnosis perangkat keras komputer; Pemrograman komputer dan pemeliharaan sistem komputer; pemrograman perangkat lunak untuk pengembangan situs web; pengembangan perangkat pengolah data; layanan konsultasi dan informasi yang berkaitan dengan perangkat lunak komputer; pengembangan perangkat lunak permainan komputer; Jasa desain dan pengembangan perangkat lunak; Menyediakan perangkat lunak untuk digunakan sebagai antarmuka pemrograman aplikasi (API) untuk pengembangan pengujian dan integrasi aplikasi perangkat lunak blockchain; Konsultasi pemrograman komputer; desain dan pengembangan komputer dan program komputer; perangkat lunak sebagai layanan (SaaS) yang menampilkan perangkat lunak komputer untuk digunakan sebagai antarmuka pemrograman aplikasi (API); analisa sistem komputer; desain konfigurasi cluster komputer; Layanan pemrograman komputer untuk keamanan data elektronik di bidang keuangan dan perbankan; desain (pengembangan), pengembangan perangkat lunak komputer yang dirancang untuk platform business to business (B2B) yang memfasilitasi transaksi antara para pedagang eceran (retailers) dan para distributor; Pengembangan peralatan dan system laboratorium otomatis dan perangkat keras komputer untuk mengumpulkan, menyimpan, menganalisis, membagi dan melaporkan informasi biologi, genetika, klinis, medis, dan diagnostik, dan untuk pelacakan sampel dan pengelolaan proyek, alur kerja laboratorium dan data sesuai urutan dan spesifikasi orang lain, semua hal tersebut di atas di bidang sekuensing, genotipe, pengujian genetik dan genetika asam nukleat; Layanan konsultasi, desain dan pengembangan di bidang jaringan komputer, perangkat keras komputer dan dan perangkat lunak komputer; desain dan pengembangan perangkat lunak untuk pengembangan situs web; konsultasi di bidang perangkat keras, perangkat lunak, dan komputasi awan komputer di bidang bedah ortopedi, konsultasi di bidang desain kamar pembedahan untuk bedah ortopedi, serta ruang operasi dan optimalisasi proses pembedahan untuk bedah ortopedi; Perangkat lunak sebagai suatu layanan, yaitu perangkat lunak untuk merekam waktu permainan komputer dan permainan video, perangkat lunak untuk menampilkan data dan skor dalam permainan, perangkat lunak untuk merekam permainan komputer dan footage permainan video, perangkat lunak untuk mengambil screenshot dari permainan komputer dan permainan video, perangkat lunak untuk permainan komputer dan peningkat permainan video; layanan komputer, yaitu, hosting fasilitas elektronik untuk orang lain untuk diskusi interaktif melalui jaringan komunikasi;; layananan dukungan teknis, yaitu, pemantauan komputer, sistem jaringan, server dan web serta aplikasi database, dan notifikasi untuk kegiatan dan pemberitahuan; pemecahan masalah masalah perangkat lunak komputer [dukungan teknis]; menyediakan penggunaan sementara program dan perangkat lunak komputer yang tidak dapat diunduh online untuk digunakan dalam perbaikan dan perawatan kendaraan; instalasi, pemeliharaan dan perbaikan perangkat lunak komputer; implementasi program komputer di jaringan; Jasa pemetaan komputer online; pemrograman perangkat lunak komputer yang tidak berkaitan dengan informasi bisnis pelatihan bisnis jaringan bisnis kursus pengembangan profesional kegiatan pengembangan profesional dan standar pengaturan untuk tata kelola perusahaan; Penyediaan perangkat lunak komputer online yang tidak dapat diunduh, yakni, platform aplikasi jaringan terbuka untuk pengembangan, penyebaran, pengujian, konfigurasi, pemantauan, dan hosting aplikasi jaringan; penyedia layanan aplikasi (ASP) yang menampilkan perangkat lunak application programming interface (API) yang memfasilitasi layanan online untuk jejaring sosial, mengembangkan aplikasi perangkat lunak; desain program komputer dan perangkat lunak yang berkaitan dengan pesawat terbang; memodifikasi program komputer; penyedia layanan aplikasi yang menampilkan perangkat lunak application programming interface [API] untuk mengunggah, berbagi, mengelola, dan streaming file digital; penyediaan website yang menampilkan informasi konsumen terkait dengan kegiatan-kegiatan anak; Layanan konsultasi terkait dengan penggunaan perangkat lunak komputer untuk sistem percetakan dan untuk perangkat untuk pra-pemrosesan dan pasca-pemrosesan barang cetakan yang disediakan melalui cloud; pengembangan perangkat lunak komputer untuk digunakan dengan sistem switching yang dikendalikan komputer; penyediaan penggunaan sementara secara daring yang tidak dapat diunduh atas program komputer untuk situs web jejaring sosial; pemrograman perangkat lunak untuk platform informasi ke Internet; Pemprograman perangkat lunak yang beroperasi untuk mengakses dan menggunakan jaringan komputasi awan berhubungan dengan platform untuk pelacakan dari awal hinggal akhir produk kemasan dan pengemasan; Layanan komputer yaitu menciptakan (memprogram) lingkungan virtual online untuk bisnis yang mencari pembiayaan penggalangan dana (crowdfunding) untuk mendaftar & mengumumkan penawaran mata uang digital dan token digital mereka di bidang penggalangan dana (crowdfunding); desain, pembuatan atau pemeliharaan program komputer elektronik; pengembangan pemrograman dan implementasi perangkat lunak; penyedia layanan aplikasi (ASP) untuk pengembangan perangkat lunak komputer; Konsultasi teknologi di bidang teknologi untuk penyatuan perangkat keras dan perangkat lunak komunikasi dan konsultasi teknologi dan penelitian di bidang perangkat keras komputer dan perangkat lunak komputer serta jaringan dan telekomunikasi dan e-commerce serta distribusi konten dan penyimpanan serta pengelolaan data dan outsourcing; desain dan pengembangan jaringan komputer; perangkat lunak sebagai suatu layanan (SaaS) yang menampilkan platform perangkat lunak komputer untuk pengembangan, penyebaran, dan manajemen/pengelolaan sistem dan aplikasi komputer; layanan konsultasi dan informasi yang berkaitan dengan pemrograman komputer; menyediakan penggunaan sementara perangkat lunak komputer online yang tidak dapat diunduh; desain dan pengembangan perangkat lunak dan perangkat keras untuk operator audio dan video; desain, pembuatan, pemrograman dan pemeliharaan program komputer, perangkat lunak komputer dan perangkat lunak aplikasi; desain, pemrograman, dan pemeliharaan perangkat lunak komputer; penyedia informasi pada teknologi komputer dan program melalui jaringan situs; Pengembangan perangkat lunak untuk konversi data dan konten multimedia dari dan ke berbagai protokol; konsultasi yang berkaitan dengan desain dan pengembangan perangkat lunak komputer dan arsitektur perangkat keras; desain dan pengembangan perangkat lunak manajemen energi; menyediakan penggunaan sementara atas perangkat lunak yang tidak dapat diunduh online untuk streaming konten audio dan video pada perangkat bergerak, perangkat pintar, perangkat elektronik portabel, perangkat digital portabel, tablet, komputer, TV, penerima TV, dan set top box; penyediaan perangkat lunak yang menggunakan kecerdasan buatan untuk membuat aplikasi web sinkronisasi data penyimpanan data pengarsipan dan backup manajemen database virtualisasi jaringan kolaborasi akses jarak jauh dukungan jarak jauh komputasi awan berbagi data visualisasi data pemrosesan data analisa data keamanan data akses administrasi dan manajemen aplikasi komputer dan perangkat keras komputer distribusi aplikasi komputer dan untuk transmisi suara data gambar audio video dan informasi dan untuk manajemen konten manajemen proyek online pemasaran digital prediktif konferensi online rapat demonstrasi tur presentasi dan diskusi interaktif; desain dan pengembangan perangkat lunak

video game; penyewaan perangkat lunak komputer untuk manajemen keuangan; Diagnosis kesalahan pada program komputer; menyediakan jasa autentikasi menggunakan biometrik, pengenal wajah, autentikasi sidik jari, pengenal suara dan tipe teknologi autentikasi perangkat keras serta perangkat lunak lainnya untuk penyedia layanan keuangan, transaksi e-commerce, donasi, melacak produk terlisensi, dan pertemuan penggemar; pengembangan program komputer; perangkat lunak sebagai layanan [SaaS], yaitu, perangkat lunak online yang tidak dapat diunduh untuk mengekstraksi, memanipulasi, menyesuaikan, mengedit, mereproduksi, mentransmisikan, mengunggah, merekam, membuat, mencari, mencatat, mengkategorikan, dan berbagi musik, lirik, data, suara, video, gambar , klip dan rekaman suara dan video, dan untuk menambahkan efek dan filter pada musik, data, suara, gambar, klip suara dan video serta rekaman; jasa-jasa dukungan teknologi, yaitu, penyediaan informasi teknis tentang cara menggunakan dan membuat penggunaan ponsel, komputer, komputasi seluler dan perangkat komunikasi, serta perangkat dan perangkat yang terhubung ke jaringan; layanan diagnostik komputer; desain dan pengembangan perangkat keras komputer, perangkat lunak dan database; layanan pengembangan dan pemrograman desain perangkat lunak komputer termasuk melalui jaringan komputer global dan instalasi serta modifikasi dan pemeliharaan serta perbaikan perangkat lunak komputer dan penelitian dan pengembangan program komputer dan rekayasa perangkat lunak serta pemutakhiran perangkat lunak komputer dan layanan konsultasi serta konsultasi dan dukungan teknis perangkat lunak komputer di sifat pemecahan masalah perangkat lunak yaitu penyediaan bantuan online berupa konsultasi konsultasi dan layanan informasi sehubungan dengan perangkat lunak komputer; pengembangan perangkat lunak realitas virtual yang berkaitan dengan avatar; layanan dalam bentuk pembaruan dan peningkatan perangkat keras, perangkat lunak, peralatan konferensi video; jasa komputer, yaitu, menciptakan lingkungan virtual on-line untuk perdagangan cryptocurrency (mata uang virtual), yaitu, menyediakan platform perdagangan untuk cryptocurrency (mata uang virtual), token blockchain (sistem pencatatan transaksi digital yang terdesentralisasi), dan aset digital lainnya; Menyediakan penggunaan sementara perangkat lunak komputer yang tidak dapat diunduh untuk pemesanan dan atau pembelian barang dan jasa; konsultasi komputer di bidang optimisasi web aplikasi pemasaran; layanan konsultasi teknis yang berkaitan dengan program computer; pemrograman komputer untuk industri energi; Jasa proyek manajemen komputer yaitu, sistem informasi, perangkat lunak komputer dan proyek manajemen infrastruktur; memberikan informasi tentang desain dan pengembangan perangkat lunak komputer, sistem dan jaringan; layanan pembaruan program komputer; pengembangan perangkat keras untuk digunakan sehubungan dengan permainan (games) multimedia elektronik dan interaktif; Penyediaan penggunaan sementara perangkat lunak komputer berbasis cloud yang tidak dapat diunduh yaitu Perangkat Lunak Pengembangan Indikator Kinerja Utama untuk pembuatan suku cadang dan produk; Penyediaan penggunaan sementara perangkat lunak komputer berbasis cloud yang tidak dapat diunduh yaitu Perangkat Lunak Sistem Manajemen Versi untuk manajemen operasi pembuatan suku cadang dan produk; desain dan pengembangan perangkat lunak komputer untuk komputasi awan; layanan konsultasi dan informasi yang berkaitan dengan desain, pemrograman, dan pemeliharaan perangkat lunak komputer; layanan keamanan siber yaitu analisis ancaman keamanan komputer untuk melindungi data dan menyediakan penilaian risiko keamanan siber terhadap informasi elektronik dan sistem komputer; desain dan pengembangan perangkat lunak dan perangkat keras untuk konversi data dan konten multimedia dari dan ke berbagai protokol; Layanan perangkat lunak sistem komputer; Menyediakan penggunaan sementara perangkat lunak komputer yang tidak dapat diunduh; pemeliharaan perangkat lunak komputer untuk pemrosesan data; Pengembangan perangkat uji penyesuaian termo-hidro yang diterapkan pada energi baru yang terbarukan; Konversi data program komputer dan data bukan konversi fisik di bidang keuangan dan perbankan; desain perangkat lunak komputer, firmware komputer, perangkat keras komputer, dan sistem komputer; penyewaan program komputer; layanan konsultasi dan informasi yang berkaitan dengan desain dan pengembangan periferal komputer; Jasa pemrosesan data komputer; layanan teknik yang berkaitan dengan pemrograman komputer; Menyediakan sistem komputer virtual melalui komputasi awan berhubungan dengan platform untuk pelacakan dari awal hingga akhir produk kemasan dan pengemasan; penelitian yang berkaitan dengan pengembangan perangkat keras komputer; konsultasi di bidang desain perangkat lunak komputer; penyedia layanan aplikasi yang menampilkan perangkat lunak antarmuka pemrograman aplikasi (API) untuk pemantauan, kontrol, dan otomasi rumah dan lingkungan; pemrograman komputer dan desain perangkat lunak komputer; perbaikan program komputer yang rusak; pemrograman perangkat lunak untuk platform informasi di Internet; layanan hosting infrastruktur komputer, yaitu, penyediaan piranti keras komputer, piranti lunak komputer, periferal komputer kepada pihak lain berdasarkan langganan atau pembayaran setiap kali penggunaan; Perangkat lunak sebagai suatu layanan (SaaS) berupa perangkat lunak komputer untuk pihak lain untuk digunakan untuk pengembangan perangkat lunak untuk mengendalikan, menghubungkan, dan mengoperasikan perangkat elektronik internet, tidak satupun jasa tersebut untuk kamera fotografi dan sinematografi profesional termasuk aksesoris spesifik fotografi dan sinematografi profesional khusus untuknya dan perangkat lunak fotografi dan sinematografi profesional; pengembangan perangkat lunak komputer untuk desain dengan bantuan komputer / pabrikan dengan bantuan komputer [CAD / CAM]; kontrak sewa dan sewa piranti keras komputer, piranti lunak komputer, jaringan komputer dan infrastruktur komputasi virtual; menyediakan penggunaan sementara program perangkat lunak komputer yang tidak dapat diunduh; layanan penyediaan informasi online mengenai piranti keras dan piranti lunak komputer; duplikasi program komputer; duplikasi program komputer menjadi program perlindungan perangkat lunak dan program keamanan; menyediakan perangkat lunak yang tidak dapat diunduh untuk digunakan sebagai perangkat lunak antarmuka pemrograman aplikasi (API) untuk semua hal di atas===

210	Nomor Permohonan	:	JID2024100766	540 Etiket
220	Tanggal Penerimaan	:	03/10/2024 22:42:35	
320	Prioritas	:		
730	Nama Pemohon	:	PT. INNOVATION HONGTAI TECHNOLOGY	
	Alamat Pemohon	:	RUKO GOLF ISLAND (RGIE) BLOK E NO. 129, KAMAL	
740	Nama Kuasa	:		
	Alamat Kuasa	:		
	Tipe Merek	:	Merek Kata dan Lukisan	

HONGTAI

	Nama Referensi Label Merek	:	HONGTAI & LUKISAN
566	Arti Bahasa	:	HONGTAI merupakan suatu penamaan
591	Uraian Warna	:	Hitam
511	Kelas Barang/Jasa	:	42
510	Uraian Barang/Jasa	:	===Layanan Software as a Service (SAAS) yaitu perangkat lunak hosting untuk digunakan oleh orang lain untuk digunakan menyediakan database online yang menampilkan berbagai informasi kepentingan umum melalui internet; Design dan perkembangan perangkat keras (hardware) dan perangkat lunak (software) komputer; Jasa penyediaan software digital interaktif dalam bentuk form aplikasi kredit berbasis digital yang didistribusikan ke merchant/partner; platform perangkat lunak berbasis blockchain dan platform perangkat lunak komputasi terdistribusi (distributed computing software platforms) untuk mengaudit dan memverifikasi informasi dan kode digital; Layanan Software-as-a-service (SAAS) dengan fitur perangkat lunak untuk pengoperasian jarak jauh dan pengelolaan perangkat keras komputer dan aksesori serta perangkat lunak komputer; platform sebagai layanan (platform as a service/PaaS) yang menampilkan perangkat lunak platform komputer yang dirancang untuk platform business to business (B2B) yang memfasilitasi transaksi antara para pedagang eceran (retailers) dan para distributor; data otomatisasi dan pengumpulan data menggunakan perangkat lunak berpemilik (proprietary software) untuk mengevaluasi===

210	Nomor Permohonan	:	JID2024100426	540 Etiket
220	Tanggal Penerimaan	:	03/10/2024 00:34:23	
320	Prioritas	:		
730	Nama Pemohon	:	PT. Multirasa Citra Makmur	
	Alamat Pemohon	:	Jl. Pelita Raya Blok A32 No.15 Kota Makassar Sulawesi	
740	Nama Kuasa	:		
	Alamat Kuasa	:		

	Tipe Merek	:	Merek Kata dan Lukisan
	Nama Referensi Label Merek	:	karena kopi
566	Arti Bahasa	:	Tidak Ada Terjemahan
591	Uraian Warna	:	Hijau
511	Kelas Barang/Jasa	:	43
510	Uraian Barang/Jasa	:	===layanan kafe dan bar makanan ringan; Kafe kopi; layanan yang menyediakan minuman teh; Kafe yang menyediakan minuman teh; Kedai minuman panas dan dingin; layanan kopi dan jus bar; layanan jus bar; menyajikan makanan dan minuman; Jasa penyediaan makanan dan minuman; jasa penyiapan makanan dan minuman; layanan makanan dibawa pulang; layanan makanan dan minuman dibawa pulang; penyediaan makanan dan minuman untuk dikonsumsi; layanan kedai kopi dan bar makanan ringan; layanan kedai kopi dan makanan ringan; tempat makan yang menyediakan kudapan (penyediaan makanan dan minuman); layanan snack-bar; Tempat makan yang menghidangkan kudapan; Jasa kedai kopi; layanan kedai minuman; Tempat penyediaan makanan dan minuman (Snack bar); layanan bar jus buah dan sayuran; Penyediaan makanan dan minuman; jasa kafe; melayani teh, kopi, coklat, minuman berkarbonasi atau minuman jus buah; Kafe yang menyediakan berbagai jenis minuman; Layanan kafe; kafe; layanan makanan dan minuman yang bisa dibawa pulang; Jasa penyediaan minuman; Tempat penyediaan makanan dan minuman; penyediaan makanan dan minuman; layanan rumah kopi; jasa penyediaan makanan berupa roti; Kafe-kafe; Kedai kopi; layanan kopi dan bar teh; Bar kopi dan jus; Kedai yang menyediakan makanan dan minuman; layanan untuk menyediakan makanan dan minuman; Tempat yang menghidangkan kudapan; Layanan bar kopi; layanan bar kopi dan kedai kopi (penyediaan makanan dan minuman)===

210	Nomor Permohonan	:	JID2024100349	540 Etiket
220	Tanggal Penerimaan	:	03/10/2024 11:07:16	
320	Prioritas	:		
730	Nama Pemohon	:	Ir. Abu Sarif Bafadal, M.M.	
	Alamat Pemohon	:	Jl. Balai Kota III Indah No. 4 Kota Kendari Sulawesi	
740	Nama Kuasa	:		
	Alamat Kuasa	:		

	Tipe Merek	:	Merek Kata dan Lukisan
	Nama Referensi Label Merek	:	LIRAS HOTEL
566	Arti Bahasa	:	Tidak Ada Terjemahan
591	Uraian Warna	:	Kuning, Ungu, Putih
511	Kelas Barang/Jasa	:	43

510 Uraian Barang/Jasa : ===Layanan pemesanan dan layanan reservasi untuk hotel dan akomodasi sementara; Jasa hotel, penginapan, dan akomodasi sementara; reservasi akomodasi hotel dan makanan; layanan hotel dan restoran; hotel, motel, restoran, bar dan layanan katering; Penyediaan akomodasi hotel; layanan hotel, restoran, kafe dan bar; Jasa/layanan hotel, restoran, kafe, kafetaria, kantin dan layanan bar makanan ringan; hotel, restoran, kafe-restoran dan layanan bar; layanan hotel, motel, dan rumah kos; layanan hotel, motel dan resor; reservasi dan pemesanan akomodasi hotel, resor dan motel; layanan pemesanan kamar hotel; layanan lounge hotel; layanan hotel; layanan hotel resor; layanan hotel, restoran, dan kafe; layanan akomodasi perhotelan; Layanan perhotelan (hospitality); reservasi kamar hotel dan penginapan sementara; jasa agen perjalanan untuk reservasi akomodasi hotel; pemesanan hotel; Jasa hotel; reservasi akomodasi hotel; Perhotelan; layanan pemesanan untuk hotel; Jasa hotel dan resor; layanan hotel dan motel; pemesanan dan penyediaan hotel dan akomodasi sementara dan tempat restoran===

---

210 Nomor Permohonan : JID2024100334 540 Etiket
220 Tanggal Penerimaan : 03/10/2024 10:42:42
320 Prioritas :
730 Nama Pemohon : SUHARSONO
Alamat Pemohon : Jalan Lembah Murai Gg. Lembah Murai I No.15 RT.002
740 Nama Kuasa :
Alamat Kuasa :

Tipe Merek : Merek Kata dan Lukisan
Nama Referensi Label Merek : Warung Kopi Djaja
566 Arti Bahasa : Hanya sebuah penamaan
591 Uraian Warna : Lukisan berwarna Kuning dan tulisan Warung Kopi Djaja berwarna cokelat.
511 Kelas Barang/Jasa : 43
510 Uraian Barang/Jasa : ===warung kopi; Kedai yang menyediakan makanan dan minuman===

---

210 Nomor Permohonan : JID2024100332 540 Etiket
220 Tanggal Penerimaan : 03/10/2024 10:37:37
320 Prioritas :
730 Nama Pemohon : HUSEN WAFIK
Alamat Pemohon : Jl. Bandung No.52, RT02 RW04, Sugihwaras,
740 Nama Kuasa : Faishal Abdul Aziz S.M.
Alamat Kuasa : X-PRES PATENT, Graha Mampang Lantai 1 Suite 101, Jl. Mampang Prapatan Raya Kav.100

Tipe Merek : Merek Kata
Nama Referensi Label Merek : PUAS
566 Arti Bahasa :
591 Uraian Warna : Merah, Coklat, Oren, Kuning, Hitam dan Putih
511 Kelas Barang/Jasa : 43
510 Uraian Barang/Jasa : ===rumah makan; Restoran===

---

210 Nomor Permohonan : JID2024100282 540 Etiket
220 Tanggal Penerimaan : 03/10/2024 07:26:45
320 Prioritas :
730 Nama Pemohon : Dwi Ardi Olifia Fajrin
Alamat Pemohon : Jl. Pogot X No. 22, RT. 015 RW. 005, Kelurahan Tanah
740 Nama Kuasa : Anggi Avianica Putri S.E.
Alamat Kuasa : Jalan Griya Pratama III Blok IV No. 14, Kelurahan Pegangsaan Dua, Kecamatan Kelapa Gading, Kota Jakarta Utara, Daerah Khusus Ibukota Jakarta, 14250.

Tipe Merek : Merek Kata dan Lukisan

	Nama Referensi Label Merek	:	WARUNG ZEKOL
566	Arti Bahasa	:	
591	Uraian Warna	:	Cokelat, Hitam, Putih
511	Kelas Barang/Jasa	:	43
510	Uraian Barang/Jasa	:	===menyajikan makanan dan minuman di restoran dan bar; layanan kafe dan restoran; menyajikan makanan dan minuman untuk para tamu di restoran; menyediakan makanan dan minuman di restoran dan bar; restoran swalayan; penyediaan informasi tentang layanan restoran; jasa restoran dan katering; layanan reservasi dan pemesanan untuk restoran; menyediakan makanan dan minuman untuk tamu di restoran; layanan pemesanan dan pemesanan untuk restoran dan makanan; penyediaan informasi dalam bidang hidangan makan di restoran melalui Internet; layanan restoran, katering, bar dan ruang koktail===

210	Nomor Permohonan	:	JID2024100522	540 Etiket
220	Tanggal Penerimaan	:	03/10/2024 13:39:03	
320	Prioritas	:		
730	Nama Pemohon	:	Marcellus	
	Alamat Pemohon	:	Arta Gading Villa Blok J-5 RT001/021, Kel. Kelapa	
740	Nama Kuasa	:		
	Alamat Kuasa	:		

	Tipe Merek	:	Merek Kata dan Lukisan
	Nama Referensi Label Merek	:	UMAHANSUITE
566	Arti Bahasa	:	
591	Uraian Warna	:	Coklat Tua, Coklat Muda, Putih
511	Kelas Barang/Jasa	:	43
510	Uraian Barang/Jasa	:	===Layanan pemesanan dan layanan reservasi untuk hotel dan akomodasi sementara; Jasa hotel, penginapan, dan akomodasi sementara; menyediakan akomodasi sementara di hotel, motel dan rumah kos; Jasa vila; Jasa akomodasi sementara dan resor; akomodasi sementara yang disediakan oleh rumah singgah; Jasa/layanan hotel, restoran, kafe, kafetaria, kantin dan layanan bar makanan ringan; Jasa hotel; Jasa penyediaan akomodasi hotel sementara; layanan hotel liburan; Jasa resort; penyediaan informasi sehubungan dengan hotel, resort dan akomodasi sementara; jasa katering hotel; penyewaan akomodasi sementara di vila dan bungalow; layanan pemesanan kamar hotel===

210	Nomor Permohonan	:	JID2024100363	540 Etiket
220	Tanggal Penerimaan	:	03/10/2024 11:24:32	
320	Prioritas	:		
730	Nama Pemohon	:	AFRYANDI CHRISTIANTO,NG	
	Alamat Pemohon	:	Jl. Budi Karya, RT/RW: 001/023, Kel. Benua Melayu	
740	Nama Kuasa	:	Ichwan Anggawirya S.Sn., S.H., M.H.	
	Alamat Kuasa	:	Equity Tower Lt.49 Jend. Sudirman Kav 52-53	

	Tipe Merek	:	Merek Kata dan Lukisan
	Nama Referensi Label Merek	:	LGRM
566	Arti Bahasa	:	Singkatan dari La Gramma
591	Uraian Warna	:	Hitam, Putih
511	Kelas Barang/Jasa	:	43
510	Uraian Barang/Jasa	:	===kafe; Restoran===

210	Nomor Permohonan	:	JID2024100289	540 Etiket
220	Tanggal Penerimaan	:	03/10/2024 07:51:29	
320	Prioritas	:		
730	Nama Pemohon	:	I WAYAN SUKADA ARIAWAN	
	Alamat Pemohon	:	Jalan Kahuripan Br/Link. Bakung Sari, Ungasan, Kuta	

740 Nama Kuasa : I Putu Uye Arya Berbudi S.H., M.H.,
Alamat Kuasa : Jalan Palapa VIII No. 12 B, Denpasar 80223

Tipe Merek : Merek Kata dan Lukisan
Nama Referensi Label Merek : MANTHA
566 Arti Bahasa : Tidak Ada Terjemahan
591 Uraian Warna : hitam
511 Kelas Barang/Jasa : 43
510 Uraian Barang/Jasa : ===rumah peristirahatan; akomodasi sementara; Penyewaan losmen; Jasa vila; Penyediaan akomodasi hotel; penginapan turis; menyediakan akomodasi liburan; Layanan pondok penginapan; Restoran; delicatessens [restoran]; Jasa penyewaan villa; jasa penginapan wisatawan; pemesanan kamar untuk pelancong; jasa kafe; menyediakan akomodasi sementara; layanan kafe dan restoran; menyediakan layanan restoran; penyewaan akomodasi liburan; reservasi dan pemesanan penginapan sementara; restoran swalayan; Jasa penyewaan Pondok Wisata; jasa akomodasi sementara; Penginapan untuk liburan; Perhotelan; layanan bar dan restoran; penyajian makanan dan minuman; rumah makan; kafe, kafetaria dan layanan restoran===

---

210 Nomor Permohonan : JID2024100729 540 Etiket
220 Tanggal Penerimaan : 03/10/2024 19:21:50
320 Prioritas :
730 Nama Pemohon : PT KARUNIA ANAK SEJAHTERA
Alamat Pemohon : Ruko Campton - BSD, Blok C No. 02, Jalan Raya Cisauk
740 Nama Kuasa : Joshua Pradana S.H.,L.L.M.
Alamat Kuasa : Pakuwon Tower Lt.26 A Jl. Casablanca Raya, Kav 88, RT.14/RW.5, Menteng Dalam, Kec. Tebet, Kota Jakarta Selatan, Daerah Khusus Ibukota Jakarta

Tipe Merek : Merek Kata dan Lukisan
Nama Referensi Label Merek : BE WELL HEALTHY EATING HAPPY LIVING
566 Arti Bahasa : BE WELL HEALTHY EATING HAPPY LIVING = Merupakan Suatu Penamaan
591 Uraian Warna : Hijau, Hijau Muda, Hijau Tua.
511 Kelas Barang/Jasa : 43
510 Uraian Barang/Jasa : ===layanan salad bar; layanan bar jus buah dan sayuran; salad bar [layanan restoran]===

---

210 Nomor Permohonan : JID2024100805 540 Etiket
220 Tanggal Penerimaan : 04/10/2024 09:18:17
320 Prioritas :
730 Nama Pemohon : Ahmad Zainuddin
Alamat Pemohon : Dusun Kapuran, RT/RW 001/017, Kel/Desa Grenden,
740 Nama Kuasa :
Alamat Kuasa :

Tipe Merek : Merek Kata dan Lukisan
Nama Referensi Label Merek : KOS CANTIK_99 + LOGO
566 Arti Bahasa : Hanya sebuah penamaan
591 Uraian Warna : Abu-abu Kebiruan, Kuning Mustard dan Putih
511 Kelas Barang/Jasa : 43
510 Uraian Barang/Jasa : ===jasa biro akomodasi [hotel, rumah kos]; reservasi akomodasi sementara di hotel dan rumah kos; Layanan biro akomodasi (hotel, rumah kos); layanan hotel, motel, dan rumah kos; menyediakan akomodasi sementara di hotel, motel dan rumah kos; layanan biro akomodasi [perantara pemesanan untuk hotel, rumah kos atau sejenisnya]; layanan rumah kos; menyediakan akomodasi sementara di rumah kos; Layanan pondok penginapan; pemesanan rumah kos; Jasa penginapan===

210	Nomor Permohonan	:	JID2024100755	540 Etiket
220	Tanggal Penerimaan	:	03/10/2024 21:16:32	
320	Prioritas	:		
730	Nama Pemohon	:	Cindy Ratana Suteja	
	Alamat Pemohon	:	Jl. Kramat Soka No. 46, RT/RW: 004/001, Kel. Kramat,	
740	Nama Kuasa	:		
	Alamat Kuasa	:		
	Tipe Merek	:	Merek Kata dan Lukisan	
	Nama Referensi Label Merek	:	TAKOKOBI + LOGO	
566	Arti Bahasa	:	Tidak Ada Terjemahan	
591	Uraian Warna	:	merah, putih, biru, cokelat, krem	
511	Kelas Barang/Jasa	:	43	
510	Uraian Barang/Jasa	:	===layanan restoran okonomiyaki; persiapan makanan Jepang untuk konsumsi segera; Layanan kedai makan; Jasa penyediaan makanan dan minuman; Kedai yang menyediakan makanan dan minuman; Penyediaan makanan dan minuman===	

210	Nomor Permohonan	:	JID2024100489	540 Etiket
220	Tanggal Penerimaan	:	03/10/2024 13:23:42	
320	Prioritas	:		
730	Nama Pemohon	:	TIFFANY CHANTELLE WILLIAM JO	
	Alamat Pemohon	:	Jl Taman Polonia III No 77 Mdn, Sukadamai, Medan	
740	Nama Kuasa	:	Ang Jason S.E.,	
	Alamat Kuasa	:	Jalan Angke Jaya 7 No 22 Rt/012 Rw/005 Angke	
	Tipe Merek	:	Merek Kata dan Lukisan	
	Nama Referensi Label Merek	:	WGROUND	
566	Arti Bahasa	:		
591	Uraian Warna	:	hijau, putih	
511	Kelas Barang/Jasa	:	43	
510	Uraian Barang/Jasa	:	===jasa restoran; akomodasi sementara; kafe; Kantin; Jasa penyediaan makanan dan minuman; Jasa hotel; Restoran; hotel, restoran, kafe-restoran dan layanan bar; restoran swalayan; Jasa penyediaan akomodasi hotel sementara; rumah makan; Kedai yang menyediakan makanan dan minuman; jasa kafe===	

210	Nomor Permohonan	:	JID2024100277	540 Etiket
220	Tanggal Penerimaan	:	03/10/2024 04:45:10	
320	Prioritas	:		
730	Nama Pemohon	:	MUTIARA NUR RAMADHANI	
	Alamat Pemohon	:	KOMPLEKS HANKAM SLIPI G-65 RT.007/RW.002	
740	Nama Kuasa	:		
	Alamat Kuasa	:		
	Tipe Merek	:	Merek Kata dan Lukisan	
	Nama Referensi Label Merek	:	BIE+	
566	Arti Bahasa	:	BIE+ adalah Brilliant International Education Plus	
591	Uraian Warna	:	Biru,Kuning Gold	
511	Kelas Barang/Jasa	:	43	
510	Uraian Barang/Jasa	:	===layanan rumah kos; pemesanan rumah kos===	

---

210 Nomor Permohonan : JID2024100359 540 Etiket
220 Tanggal Penerimaan : 03/10/2024 11:23:06
320 Prioritas :
730 Nama Pemohon : A Dita Prawitaningsih SH
Alamat Pemohon : Jl. Pondok Hijau VII No.5, RT.6/RW.13, Pd. Pinang, Kec.
740 Nama Kuasa : Yudianta Medio Natamana Simbolon S.H.,M.Hum
Alamat Kuasa : South Quarter Tower A Lantai 17 Jalan RA Kartini Kavling 8 Cilandak Barat Jakarta Selatan

Tipe Merek : Merek Kata dan Lukisan
Nama Referensi Label Merek : Ayam Betutu Masakan Oemahdita
566 Arti Bahasa : Tidak Ada Terjemahan
591 Uraian Warna : Oranye, Merah, Putih, Kuning, Hitam
511 Kelas Barang/Jasa : 43
510 Uraian Barang/Jasa : ===jasa katering bisnis; jasa restoran dan katering; katering makanan dan minuman; Katering; jasa katering; jasa memasak makanan===

---

210 Nomor Permohonan : JID2024100304 540 Etiket
220 Tanggal Penerimaan : 03/10/2024 09:28:38
320 Prioritas :
730 Nama Pemohon : WILLIAM DWISON
Alamat Pemohon : JL. PADEMANGAN II GG. 16 NO. 5A RT.002 RW.003
740 Nama Kuasa : Faishal Abdul Aziz S.M.
Alamat Kuasa : X-PRES PATENT, Graha Mampang Lantai 1 Suite 101, Jl. Mampang Prapatan Raya Kav.100

Tipe Merek : Merek Kata dan Lukisan
Nama Referensi Label Merek : LIEBEN CAFE
566 Arti Bahasa :
591 Uraian Warna : Merah, Hijau, Hitam dna Putih
511 Kelas Barang/Jasa : 43
510 Uraian Barang/Jasa : ===layanan ruang publik, bar makanan ringan, bar untuk sanwich, cafetaria, kantin & cafe===

---

210 Nomor Permohonan : JID2024100699 540 Etiket
220 Tanggal Penerimaan : 03/10/2024 17:44:39
320 Prioritas :
730 Nama Pemohon : PT BUGARASA SWASTIKA NUSANTARA
Alamat Pemohon : KEDUNGJATI RT. 020 RW. 004 KELURAHAN
740 Nama Kuasa :
Alamat Kuasa :

Tipe Merek : Merek Kata dan Lukisan
Nama Referensi Label Merek : ONLYWINGS
566 Arti Bahasa :
591 Uraian Warna : MERAH,KUNING,PUTIH
511 Kelas Barang/Jasa : 43
510 Uraian Barang/Jasa : ===layanan kafe dan restoran; jasa restoran dan katering; Restoran keliling dengan menggunakan truk (Food Truck); Jasa/layanan hotel, restoran, kafe, kafetaria, kantin dan layanan bar makanan ringan; Restoran daging panggang; restoran dengan layanan utama pengantaran pesanan/ restoran pesan antar; Jasa restoran yang diberikan dalam bentuk kerjasama waralaba; layanan restoran, katering, bar dan ruang koktail; menyajikan makanan dan minuman di restoran dan bar;

Penyediaan layanan informasi penginapan dan restoran; penyediaan informasi tentang layanan restoran; Restoran masakan panggangan daging, ayam, ikan; layanan restoran swalayan; layanan reservasi dan pemesanan untuk restoran; layanan pemesanan dan pemesanan untuk restoran dan makanan===

210	Nomor Permohonan	:	JID2024100286	540 Etiket
220	Tanggal Penerimaan	:	03/10/2024 07:44:09	
320	Prioritas	:		
730	Nama Pemohon	:	PT Sinar Mas	
	Alamat Pemohon	:	Jl. H. Fachrudin No.18, Kampung Bali, Tanah Abang	
740	Nama Kuasa	:	Kasturi Djuli, SH., SE.	
	Alamat Kuasa	:	Rukan Eksklusif Bukit Golf Mediterania Blok E No. 5, Pantai Indah Kapuk, Jakarta Utara	
	Tipe Merek	:	Merek Kata dan Lukisan	
	Nama Referensi Label Merek	:	The Hub SINAR MAS LAND + Lukisan/Logo	
566	Arti Bahasa	:	Tidak Ada Terjemahan	
591	Uraian Warna	:	Hitam	
511	Kelas Barang/Jasa	:	43	
510	Uraian Barang/Jasa	:	===layanan kafe dan bar makanan ringan; layanan ruang publik, bar makanan ringan, bar untuk sanwich, cafetaria, kantin & cafe; reservasi akomodasi hotel dan makanan; layanan lounge airport; Jasa pemondokan kemah; layanan agen untuk pemesanan akomodasi hotel; Jasa/layanan hotel, restoran, kafe, kafetaria, kantin dan layanan bar makanan ringan; layanan prasmanan untuk lounge koktail; hotel, restoran, kafe-restoran dan layanan bar; layanan kedai kopi dan bar makanan ringan; layanan bar, lounge koktail, dan wine bar; Penyediaan fasilitas untuk pertemuan (meetings), konferensi, seminar, ruang resepsi dan pameran; layanan kafe dan kafetaria; menyediakan fasilitas konferensi; restoran, bar, dan layanan lounge koktail; layanan hotel, motel dan resor; menyediakan akomodasi sementara di rumah kos; Lounge koktail; layanan kafe dan restoran; penyewaan kursi, meja, taplak meja dan barang pecah belah untuk konferensi, ekshibisi, pertemuan dan acara sosial dan perjamuan makan; lounge; penyewaan ruang serba guna; menyediakan layanan katering makanan dan minuman untuk acara olahraga, konser, konvensi, dan pameran; menyediakan akomodasi sementara di apartemen berlayanan; persewaan karpet; penyediaan fasilitas untuk konferensi, pameran dan konvensi; Jasa hotel; layanan motel; jasa biro akomodasi [hotel, rumah kos]; menyajikan makanan dan minuman di restoran dan bar; menyediakan fasilitas pameran di hotel; layanan hotel dan motel; penyewaan akomodasi sementara di vila dan bungalow; penyewaan kursi, meja, linen meja, barang pecah belah; penyewaan kursi dan meja; jasa agen perjalanan, yaitu, membantu reservasi dan pemesanan untuk penginapan melalui jaringan komputer, jaringan komunikasi komputer global, dan jaringan seluler; layanan penitipan anak anjing; penyewaan ruangan untuk mengadakan acara, konferensi, konvensi, pameran, seminar, dan rapat; Layanan pemesanan dan layanan reservasi untuk hotel dan akomodasi sementara; Jasa hotel, penginapan, dan akomodasi sementara; menyediakan layanan bar; sewa tenda; layanan rumah kos; layanan lounge koktail; layanan kafetaria dan kantin; Layanan pengasuhan anak; Mengatur dan memesan jasa/layanan hotel dan layanan akomodasi; penyewaan ruang serba guna untuk pesta ulang tahun; Menyediakan fasilitas untuk mengadakan konferensi, pertemuan, jamuan makan, seminar, resepsi, pesta, dan pertunjukan; penyewaan kamar untuk mengadakan acara, konferensi, konvensi, pameran, seminar, dan rapat; Penyediaan akses ke lounge VIP; layanan lounge hotel; penyewaan ruang konferensi; Fasilitas penitipan anak dan penitipan anak harian; menyediakan fasilitas konferensi, pameran dan pertemuan; layanan katering untuk pusat konferensi; Layanan kafe; menyediakan fasilitas konvensi; penyewaan dan penyewaan peralatan penerangan dan sistem penerangan untuk digunakan dalam penerangan kota dan acara-acara publik; penyewaan ruang serba guna untuk resepsi pernikahan; menyediakan akomodasi sementara di apartemen liburan; sewa dispenser air minum; layanan pemesanan untuk hotel; Pemesanan dan penyewaan ruang rapat (meeting); menyediakan layanan katering makanan dan minuman untuk fasilitas pameran dan adil; pemesanan dan penyediaan hotel dan akomodasi sementara dan tempat restoran===	

210	Nomor Permohonan	:	JID2024100734	540 Etiket
220	Tanggal Penerimaan	:	03/10/2024 19:34:42	
320	Prioritas	:		
730	Nama Pemohon	:	PT. Salad Segar Lestari	
	Alamat Pemohon	:	Jl. Abdul Muis G - H No. 36 Kel. Petojo Selatan, Kec.	
740	Nama Kuasa	:		
	Alamat Kuasa	:		
	Tipe Merek	:	Merek Kata dan Lukisan	
	Nama Referensi Label Merek	:	LEANTOAST	
566	Arti Bahasa	:		

591 Uraian Warna : Hijau dan Putih

511 Kelas Barang/Jasa : 43

510 Uraian Barang/Jasa : ===memberikan informasi tentang bartending; layanan kopi dan jus bar; layanan katering untuk menyediakan masakan China atau masakan Oriental lainnya; mengatur akomodasi perumahan sementara; jasa/layanan penyewaan ruang; jasa penyiapan makanan dan minuman; membuat reservasi hotel untuk orang lain; layanan restoran soba; Fasilitas perjamuan dan pesta sosial; penyediaan makanan dan minuman untuk perusahaan; jasa memasak makanan; Layanan hotel yang berupa program penghargaan insentif; jasa informasi, saran dan konsultasi yang berkaitan dengan restoran; warung makan tradisional; restoran, bar dan layanan katering; menyediakan fasilitas konferensi; Lounge koktail; Layanan mie gerobak (kaki lima); jasa penginapan wisatawan; pemesanan kamar untuk pelancong; layanan bar yang mengutamakan jus buah dan jus sayuran; bar minuman anggur; Restoran Jepang; menyediakan layanan katering makanan dan minuman untuk acara olahraga, konser, konvensi, dan pameran; menyediakan makanan dan minuman di toko donat; Jasa penyediaan makanan dan minuman dengan menggunakan kendaraan dan gerobak; menyajikan makanan dan minuman untuk para tamu; layanan perawatan tangguh dalam sifat penitipan anak dewasa; restoran swalayan; penyediaan informasi tentang layanan restoran; Layanan restoran Spanyol; layanan reservasi dan pemesanan untuk restoran; layanan bar dan restoran; menyediakan akomodasi sementara untuk bayi dan anak usia sekolah dasar; Restoran vegetarian; cafe yang menyediakan makanan dan minuman berbahan dasar kelor; layanan hotel dan motel; Layanan katering untuk menyediakan makanan pizza; Restoran khusus pempek; sediaan-sediaan makanan dan minuman; penyewaan ruangan untuk mengadakan acara, konferensi, konvensi, pameran, seminar, dan rapat; Layanan pemesanan dan layanan reservasi untuk hotel dan akomodasi sementara; menyediakan layanan wisma; Jasa hotel, penginapan, dan akomodasi sementara; Restoran makanan kari; menyediakan layanan bar; menyediakan akomodasi sementara di hotel, motel dan rumah kos; layanan yang menawarkan makanan dan minuman untuk dibawa pulang; Penyediaan informasi tentang layanan akomodasi sementara; menyediakan informasi tentang layanan penitipan anak; layanan hotel untuk pelanggan pilihan; persiapan dan penyediaan makanan, yaitu, pemotongan ham tradisional untuk konsumsi segera; jasa informasi, saran dan konsultasi yang berkaitan dengan jasa katering bisnis; sewa bantal; layanan reservasi akomodasi sementara dalam sifat membuat reservasi dan pemesanan penginapan ramah lingkungan melalui situs web; layanan makanan dan minuman dibawa pulang; Penilaian akomodasi hotel; layanan bawa pulang makanan dan minuman; Bar yang menyediakan jus; layanan akomodasi perhotelan; layanan katering keliling; Warung makan; Kafe kue beras; Restoran nasi bebek; layanan katering untuk sekolah; menyediakan fasilitas konvensi; penyewaan ruang sementara; menyediakan makanan dan minuman; penyewaan popcorn popper; layanan penitipan anak; jasa penyediaan makanan berupa roti; jasa akomodasi sementara; layanan makan malam dan restoran; Layanan bar minuman anggur; layanan pemesanan untuk hotel; Layanan bar kopi; menyediakan layanan katering makanan dan minuman untuk fasilitas pameran dan adil; penyewaan akomodasi sementara di rumah liburan dan apartemen; Layanan pemberian nasihat dan informasi yang berkaitan dengan pemilihan, persiapan dan penyajian makanan dan minuman; pemesanan dan penyediaan hotel dan akomodasi sementara dan tempat restoran; layanan kafe dan bar makanan ringan; Kafe kopi; Pemesanan meja restoran secara online; saran tentang resep memasak; Restoran kari; Jasa penyediaan fasilitas seminar dan rapat; Layanan kedai makan; layanan lounge airport; penyediaan makanan dan minuman di ruang tunggu bandara; layanan penitipan hewan peliharaan; penyediaan informasi yang berkaitan dengan penyiapan makanan dan minuman; layanan agen untuk pemesanan akomodasi hotel; hotel, restoran, kafe-restoran dan layanan bar; restoran yang menyediakan makanan dan minuman kelor; persiapan makanan Jepang untuk konsumsi segera; layanan informasi restoran dan bar; Layanan restoran Jepang; layanan restoran sushi; layanan hotel, motel dan resor; Tempat penyediaan makanan dan minuman (Snack bar); layanan restoran turis; jasa informasi, saran dan konsultasi yang berkaitan dengan jasa kontrak untuk katering; penyewaan ruang serba guna; jasa agen perjalanan untuk memesan akomodasi hotel; Restoran daging panggang; Jasa hotel; restoran dengan layanan utama pengantaran pesanan/ restoran pesan antar; penyediaan informasi dalam bidang hidangan makan di restoran melalui Internet; Jasa bar; penyewaan kamar untuk acara sosial; jasa penyediaan kopi untuk kantor; menyediakan fasilitas pameran di hotel; memasok makanan untuk konsumsi segera; mengatur homestay untuk siswa luar negeri; Penyewaan losmen; layanan lounge koktail; jasa konsultasi di bidang kuliner; layanan wisma; warung yang menyediakan bakso; layanan ruang es krim; menyajikan makanan dan minuman untuk para tamu di restoran; Tempat makan yang menghidangkan kudapan; penyediaan fasilitas untuk pameran; jasa agen perjalanan untuk membuat reservasi restoran; layanan persiapan makanan; delicatessens [restoran]; Layanan perjamuan; Jasa penyewaan villa; layanan bartending; Restoran panggang; penyewaan ruang konferensi; menyediakan makanan dan minuman kelor dengan kerjasama waralaba; reservasi akomodasi wisata; Jasa konsultasi sehubungan dengan fasilitas hotel; penyewaan kamar sebagai akomodasi sementara; layanan rumah kopi; keramahtamahan perusahaan dalam sifat menyediakan makanan dan minuman; layanan akomodasi sementara yang disediakan oleh kamp liburan; penyewaan ruang serba guna untuk resepsi pernikahan; pemesanan jasa katering; menyediakan informasi masak-memasak melalui situs web; Restoran dengan layanan makan sepuasnya; reservasi akomodasi sementara melalui Internet; jasa agen perjalanan untuk memesan akomodasi sementara; layanan hotel liburan; hidangan istimewa kampung (HIK); menyediakan makanan dan minuman untuk orang-orang yang kurang mampu untuk tujuan amal; menyediakan makanan dan minuman untuk tamu di restoran; pub; Kedai yang menyediakan makanan dan minuman; angkringan; layanan restoran cina; menyediakan tempat akomodasi sementara yang ramah untuk binatang peliharaan; menyediakan makanan dan minuman di restoran dan bar; reservasi akomodasi hotel dan makanan; layanan agen untuk pemesanan restoran; Jasa/layanan hotel, restoran, kafe, kafetaria, kantin dan layanan bar makanan ringan; layanan agen untuk pemesanan akomodasi sementara; layanan penilaian makanan [penyediaan informasi tentang makanan dan minuman]; Jasa penitipan untuk hewan; layanan bar, lounge koktail, dan wine bar; Penyediaan fasilitas untuk pertemuan (meetings), konferensi, seminar, ruang resepsi dan pameran; sewa kitchen sink untuk keperluan rumah tangga; menyediakan akomodasi sementara di rumah kos; jasa katering kantor untuk penyediaan kopi; penyewaan alat penerangan; menyediakan akomodasi sementara; Penyewaan rumah mobil [akomodasi sementara]; menyediakan akomodasi sementara dalam layanan apartemen; Layanan menjemput makanan; informasi dan saran sehubungan dengan persiapan makan; penyewaan meja dapur untuk menyiapkan makanan untuk dikonsumsi segera; layanan makanan dan minuman yang bisa dibawa pulang; penyediaan fasilitas untuk konferensi, pameran dan konvensi; jasa penyediaan makanan dan minuman untuk acara; penyewaan akomodasi liburan; layanan katering untuk rumah sakit; jasa konsultasi di bidang seni kuliner; penyewaan bangunan logam dan non-logam; reservasi dan pemesanan penginapan sementara; menyajikan makanan dan minuman di restoran dan bar; pengaturan untuk penyediaan makanan; Kedai kopi; penyewaan alat penerangan untuk taman umum; layanan snack-bar dan kantin; Restoran masakan panggangan daging, ayam, ikan; jasa penyediaan minuman dengan boba; menyajikan makanan dan minuman di kafe internet; layanan untuk menyediakan makanan dan minuman; layanan ruang tunggu dengan fasilitas hookah; Restoran keliling dengan menggunakan truk (Food Truck); layanan rumah kos; penyediaan informasi yang berhubungan dengan restoran; penyediaan reservasi untuk hotel dan restoran melalui suatu website; Jasa

restoran yang diberikan dalam bentuk kerjasama waralaba; layanan kafetaria dan kantin; penyediaan reservasi online, pemesanan, dan layanan pencarian untuk penginapan sementara, akomodasi sementara dan sewa untuk tujuan liburan sementara; penyediaan informasi dalam bidang hotel dan akomodasi sementara untuk wisatawan dan orang yang sedang berlibur melalui suatu situs web; menyajikan makanan dan minuman di bistro; layanan restoran swalayan; penyewaan perlengkapan lampu; Menyediakan fasilitas untuk mengadakan konferensi, pertemuan, jamuan makan, seminar, resepsi, pesta, dan pertunjukan; penyewaan robot untuk membuat minuman; Restoran cepat saji dan tempat makan yang menyediakan pizza dan minuman; layanan hotel; menyajikan makanan dan minuman di perusahaan ritel dan takeaway; menyediakan fasilitas konferensi, pameran dan pertemuan; penyediaan reservasi kamar hotel dan akomodasi sementara untuk wisatawan dan orang yang sedang berlibur melalui situs web; layanan katering untuk pusat konferensi; jasa angkut makanan dan minuman; Layanan kafe; layanan pemesanan kamar hotel secara online; memberikan informasi hotel melalui website; jasa agen perjalanan untuk reservasi akomodasi hotel; layanan cafe keliling untuk menyediakan makanan dan minuman; Tempat yang meyediakan minuman beralkohol (izakaya); menyediakan makanan dan minuman untuk para tamu di restoran; memberikan informasi tentang layanan restoran yang menyediakan makanan dan minuman berbahan dasar kelor; layanan hostel pemuda; persiapan makanan dan minuman; Penyediaan akomodasi untuk wisma; Layanan reservasi akomodasi; Penyediaan layanan informasi penginapan dan restoran; layanan restoran udon; Jasa penyewaan Pondok Wisata; jasa penerima tamu, yaitu mengatur reservasi makanan dan reservasi hotel; penyewaan playpen untuk bayi; Penyewaan akomodasi sementara; Kafe yang menyediakan minuman teh; Warung penyediaan makanan sate; jasa hotel khusus yang diberikan sebagai bagian dari suatu program untuk tamu hotel yang sering berkunjung; jasa layanan kemah selama liburan; Katering makanan dan minuman; Layanan pondok penginapan; menyediakan makanan dan penginapan di resor kesehatan yang berspesialisasi dalam mempromosikan kesehatan dan kesejahteraan umum pelanggan; Bar Jus; penyewaan hiasan dinding untuk hotel; layanan prasmanan untuk lounge koktail; sewa wastafel dapur yang dilengkapi dengan meja kerja terpadu untuk penggunaan komersial; pusat makanan/jajan; memberikan informasi tentang layanan bar; layanan kedai kopi dan bar makanan ringan; layanan kafe dan kafetaria; jasa penyediaan makanan dan minuman di dalam pesawat; menyediakan layanan makanan dalam penerbangan di pesawat; layanan katering untuk menyediakan masakan vegan; jasa katering hotel; menyajikan minuman di brewpubs; pelayanan ruang minum; jasa kafe; layanan pemesanan kamar hotel; memberikan peringkat dan ulasan restoran; layanan kafe dan restoran; layanan kantin swalayan; jasa katering bisnis; melayani teh, kopi, coklat, minuman berkarbonasi atau minuman jus buah; bar dan layanan katering; persiapan makanan dan minuman untuk konsumsi segera; layanan pusat penitipan anak; menyediakan makanan dan minuman untuk tamu; layanan motel; persiapan makanan Spanyol untuk konsumsi langsung; layanan restoran, katering, bar dan ruang koktail; jasa biro akomodasi [hotel, rumah kos]; layanan kopi dan bar teh; Penginapan untuk liburan; taman kanak-kanak dan pusat penitipan anak; penyajian makanan dan minuman; penyewaan peralatan bar; layanan yang menyediakan minuman teh; Kedai minuman panas dan dingin; Penyediaan akomodasi hotel; jasa restoran dan katering; layanan jus bar; menyajikan makanan dan minuman di bar susu; akomodasi sementara termasuk penyediaan akomodasi sementara di dalam pesawat; menyediakan penginapan sementara untuk anak-anak yang membutuhkan untuk tujuan amal; Jasa reservasi pemesanan untuk akomodasi dan makan; reservasi dan pemesanan eco-lodge; penyewaan perabot; layanan bistro; layanan pemesanan dan pemesanan untuk restoran dan makanan; Layanan restoran yang diberikan dalam kerangka kerja waralaba; Jasa penyewaan gedung untuk tempat konser; Fasilitas penitipan anak dan penitipan anak harian; Restoran bihun kari; menyediakan makanan dan minuman untuk anak-anak dengan kebutuhan khusus; Jasa penyewaan ruang konferensi, konvensi, seminar dan rapat; menyediakan akomodasi perumahan sementara; Jasa akomodasi sementara dan resor; naik untuk kuda; Jasa penyedia makanan Kebab; Pengetean (Tempat Penyediaan Kudapan); menyediakan makanan dan minuman sebagai bagian dari layanan keramahtamahan; mengatur dan menyediakan akomodasi sementara; menyediakan akomodasi sementara untuk anak-anak yang membutuhkan untuk tujuan amal; menyediakan fasilitas perkemahan; kafe, kafetaria dan layanan restoran; Jasa restoran sushi yang diberikan dalam bentuk kerjasama waralaba===

210	Nomor Permohonan	:	JID2024100375	540	Etiket
220	Tanggal Penerimaan	:	03/10/2024 11:30:00		
320	Prioritas	:			
730	Nama Pemohon	:	PT DWIPARA ABADI MANDIRI		
	Alamat Pemohon	:	Br/Link. Gunung, Pemogan, Denpasar Selatan Kota		
740	Nama Kuasa	:			
	Alamat Kuasa	:			
	Tipe Merek	:	Merek Kata dan Lukisan		
	Nama Referensi Label Merek	:	315		
566	Arti Bahasa	:	Tidak Ada Terjemahan		
591	Uraian Warna	:	Merah, Putih dan Biru		
511	Kelas Barang/Jasa	:	43		
510	Uraian Barang/Jasa	:	===reservasi dan pemesanan penginapan sementara; pembuatan reservasi penginapan sementara untuk orang lain; penyediaan reservasi online, pemesanan, dan layanan pencarian untuk penginapan sementara, akomodasi sementara dan sewa untuk tujuan liburan sementara; layanan penginapan wisatawan; layanan penginapan tempat tidur dan sarapan; Penginapan untuk liburan; Layanan pondok penginapan; jasa penginapan wisatawan; Jasa penginapan; penyewaan penginapan sementara===		

---

210 Nomor Permohonan : JID2024100345 540 Etiket
220 Tanggal Penerimaan : 03/10/2024 10:56:37
320 Prioritas :
730 Nama Pemohon : ADI PUTRA, A. Md
Alamat Pemohon : KOMP MARGAHAYU PERMAI JL PERMAI 32 MC. 2
740 Nama Kuasa :
Alamat Kuasa :

Tipe Merek : Merek Kata dan Lukisan
Nama Referensi Label Merek : DJOERAGAN SEMAR
566 Arti Bahasa :
591 Uraian Warna : Kuning, Hitam, Putih, Merah
511 Kelas Barang/Jasa : 43
510 Uraian Barang/Jasa : ===layanan restoran swalayan; Restoran daging panggang; kafe, kafetaria dan layanan restoran===

---

210 Nomor Permohonan : JID2024100564 540 Etiket
220 Tanggal Penerimaan : 03/10/2024 14:36:55
320 Prioritas :
730 Nama Pemohon : JONI
Alamat Pemohon : Jl. Mangga Dua Dalam, RT.008/RW.006, Kel. Mangga
740 Nama Kuasa : Dra. Devi Yulian, S.H.
Alamat Kuasa : Jalan Pangeran Jayakarta No. 117 Blok. C-4, Jakarta Pusat

Tipe Merek : Merek Kata dan Lukisan
Nama Referensi Label Merek : KHA MING + LOGO
566 Arti Bahasa : Tidak Ada Terjemahan
591 Uraian Warna : Merah, putih
511 Kelas Barang/Jasa : 43
510 Uraian Barang/Jasa : ===Kafe yang menyediakan minuman teh; katering makanan dan minuman; jasa katering; Restoran; Jasa restoran yang diberikan dalam bentuk kerjasama waralaba; layanan bar dan bistro; Tempat makan yang menghidangkan kudapan; layanan bawa pulang makanan dan minuman; Tempat penyediaan makanan dan minuman (Snack bar); layanan kantin swalayan; kafe; Kantin; layanan kafetaria; Jasa penyediaan minuman; restoran dengan layanan utama pengantaran pesanan/ restoran pesan antar; penyewaan ruang serba guna untuk resepsi pernikahan; Bar; restoran swalayan; Jasa klub malam; Kedai kopi; layanan bar dan restoran; rumah makan; Kedai yang menyediakan makanan dan minuman; Pemesanan dan penyewaan ruang rapat (meeting); layanan untuk menyediakan makanan dan minuman; Layanan bar kopi; Pusat Jajanan Serba Ada (Pujasera)===

---

210 Nomor Permohonan : JID2024100619 540 Etiket
220 Tanggal Penerimaan : 03/10/2024 15:14:17
320 Prioritas :
730 Nama Pemohon : Ahmad Jidan
Alamat Pemohon : JL. JOKO TINGKIR NO 36 A RT 005 RW 002 PAJANG,
740 Nama Kuasa :
Alamat Kuasa :

Tipe Merek : Merek Kata dan Lukisan
Nama Referensi Label Merek : WARUNG SE
566 Arti Bahasa : Tidak Ada Terjemahan
591 Uraian Warna : Merah dan Kuning
511 Kelas Barang/Jasa : 43

510 Uraian Barang/Jasa : ===Pemesanan meja restoran secara online; jasa restoran; Layanan kedai makan; Katering makanan dan minuman; katering yang menyediakan makanan dan minuman; Restoran; jasa katering untuk kafetaria perusahaan; layanan kafe, bistro, dan restoran; restoran, bar dan layanan katering; layanan katering untuk rangkaian keramahtamahan; Jasa penyediaan makanan berupa burger; layanan restoran turis; jasa informasi, saran dan konsultasi yang berkaitan dengan jasa katering; layanan kafe dan restoran; Restoran cepat saji dan tempat makan yang menyediakan kudapan; layanan restoran cepat saji; menyediakan layanan restoran; penyediaan makanan dibawa pulang dan cepat saji; jasa katering bisnis; menyediakan layanan katering makanan dan minuman untuk acara olahraga, konser, konvensi, dan pameran; kafe; layanan kafetaria dan restoran; layanan informasi restoran; katering makanan dan minuman untuk jamuan makan; penyediaan informasi dalam bidang hidangan makan di restoran melalui Internet; restoran swalayan; layanan katering luar; mengambil layanan makanan cepat saji; jasa-jasa pemesanan restoran dan kafe-kafe; jasa katering untuk lembaga pendidikan; Restoran masakan panggangan daging, ayam, ikan; layanan reservasi dan pemesanan untuk restoran; katering makanan dan minuman untuk institusi; rumah makan; Jasa restoran, yaitu, penyediaan makanan dan minuman untuk konsumsi di dalam dan di luar gedung; penyediaan makanan yang dibawa pulang dan layanan makanan dan minuman; akomodasi sementara dan layanan katering untuk para tamu; Membuat reservasi dan pemesanan untuk restoran dan makanan; Penyediaan katering; jasa katering untuk penyediaan makanan dan minuman; jasa restoran dan katering; penyediaan informasi yang berhubungan dengan restoran; jasa katering; penyediaan fasilitas restoran; Jasa restoran yang diberikan dalam bentuk kerjasama waralaba; penyediaan informasi yang menampilkan informasi mengenai jasa restoran, katering dan bar melalui situs web; penyediaan informasi mengenai jasa restoran, katering dan bar melalui informasi dan suatu situs web; menyajikan makanan dan minuman untuk para tamu di restoran; kafe-restoran dan layanan kafetaria; layanan restoran swalayan; jasa kontrak untuk katering; layanan pemesanan dan pemesanan untuk restoran dan makanan; Layanan restoran yang diberikan dalam kerangka kerja waralaba; layanan rantai restoran; restoran yang menawarkan layanan untuk dibawa pulang; layanan katering untuk pusat konferensi; Jasa Penyedia Makanan dan Minuman yang bisa diantar dan dijemput; Warung makan; layanan katering untuk sekolah; menyediakan makanan dan minuman di restoran; jasa informasi, saran dan konsultasi yang berkaitan dengan pemesanan jasa katering; pemesanan jasa katering; layanan makan malam dan restoran; katering di kafetaria makanan cepat saji; kafe, kafetaria dan layanan restoran===

---

210 Nomor Permohonan : JID2024100452 540 Etiket
220 Tanggal Penerimaan : 03/10/2024 13:10:42
320 Prioritas :
730 Nama Pemohon : REYNARD PURNOMO
Alamat Pemohon : DE MAJA BLOK E 20/1 RT.005 RW. 010 Kabupaten
740 Nama Kuasa :
Alamat Kuasa :

Tipe Merek : Merek Kata dan Lukisan
Nama Referensi Label Merek : KAWA SUSHI
566 Arti Bahasa : Tidak Ada Terjemahan
591 Uraian Warna : HITAM, PUTIH, EMAS
511 Kelas Barang/Jasa : 43
510 Uraian Barang/Jasa : ===layanan restoran cina; Pemesanan meja restoran secara online; layanan kafe dan restoran; jasa restoran; Layanan restoran dibawa pulang; Restoran Jepang; rumah makan cina halal; Restoran keliling dengan menggunakan truk (Food Truck); menyediakan makanan dan minuman untuk para tamu di restoran; salad bar [layanan restoran]; Restoran; Restoran Prasmanan; Restoran Masakan Korea; menyajikan makanan dan minuman di restoran dan bar; hotel, restoran, kafe-restoran dan layanan bar; Restoran dengan layanan makan sepuasnya; layanan makan malam dan restoran; layanan restoran sushi; layanan restoran udon dan soba; rumah makan; kafe, kafetaria dan layanan restoran; Jasa restoran sushi yang diberikan dalam bentuk kerjasama waralaba; Restoran panggang===

---

210 Nomor Permohonan : JID2024100578 540 Etiket
220 Tanggal Penerimaan : 03/10/2024 14:51:26
320 Prioritas :
730 Nama Pemohon : CHRISTIAN HADI SUTANTO
Alamat Pemohon : Perum Bumi Mondokoro Raya GQ II/58 Kota Malang
740 Nama Kuasa :
Alamat Kuasa :

Tipe Merek : Merek Kata dan Lukisan
Nama Referensi Label Merek : Nasi Cumi Hitam Madura Pak Kris
566 Arti Bahasa : Tidak Ada Terjemahan

591 Uraian Warna : Kuning, Merah, Putih, Hijau, Hitam
511 Kelas Barang/Jasa : 43
510 Uraian Barang/Jasa : ===layanan kafe dan restoran; menyajikan makanan dan minuman untuk para tamu di restoran; Depot penyediaan makanan dan minuman; restoran yang menawarkan layanan untuk dibawa pulang; layanan makan malam dan restoran; jasa restoran dan katering; layanan restoran yang bisa dibawa pulang; menyediakan makanan dan minuman untuk para tamu di restoran; Restoran; layanan restoran bawa pulang===

---

210 Nomor Permohonan : JID2024100700 540 Etiket
220 Tanggal Penerimaan : 03/10/2024 17:43:43
320 Prioritas :
730 Nama Pemohon : AGUNG BAGUS TRI CANDRA ARKA
Alamat Pemohon : LINGK. GEDE KEROBOKAN Kabupaten Badung Bali
740 Nama Kuasa : Dendy Derrian Azis S.H., LI.M
Alamat Kuasa : Perumahan Citra Grand Blok U2/12 RT. 001/ RW 005 Kelurahan Jati Cempaka

Tipe Merek : Merek Kata dan Lukisan
Nama Referensi Label Merek : AKAR HOTELS & RESORTS + LOGO
566 Arti Bahasa :
591 Uraian Warna : PUTIH, HITAM, MERAH MARUN, COKLAT
511 Kelas Barang/Jasa : 43
510 Uraian Barang/Jasa : ===Layanan pemesanan dan layanan reservasi untuk hotel dan akomodasi sementara; Jasa hotel, penginapan, dan akomodasi sementara; reservasi akomodasi hotel dan makanan; layanan hotel dan restoran; hotel, motel, restoran, bar dan layanan katering; menyediakan akomodasi sementara di hotel, motel dan rumah kos; jasa hotel khusus yang diberikan sebagai bagian dari suatu program untuk tamu hotel yang sering berkunjung; layanan agen untuk pemesanan akomodasi hotel; Jasa/layanan hotel, restoran, kafe, kafetaria, kantin dan layanan bar makanan ringan; penyediaan reservasi untuk hotel dan restoran melalui suatu website; menyediakan akomodasi di hotel dan motel; layanan reservasi hotel dan restoran; layanan hotel, motel, dan rumah kos; layanan hotel, motel dan resor; layanan pemesanan kamar hotel; menyediakan layanan hotel dan motel; hotel yang diperpanjang tinggal; layanan hotel; layanan hotel resor; penyediaan reservasi kamar hotel dan akomodasi sementara untuk wisatawan dan orang yang sedang berlibur melalui situs web; layanan pemesanan kamar hotel secara online; memberikan informasi hotel melalui website; Jasa konsultasi sehubungan dengan fasilitas hotel; pemesanan hotel; Jasa hotel; menyediakan akomodasi hotel; mengatur akomodasi hotel; layanan akomodasi hotel; layanan hotel liburan; Perhotelan; layanan pemesanan untuk hotel; Jasa hotel dan resor; layanan hotel dan motel; pemesanan dan penyediaan hotel dan akomodasi sementara dan tempat restoran; layanan perhotelan [layanan untuk menyediakan makanan dan minuman]===

---

210 Nomor Permohonan : JID2024100689 540 Etiket
220 Tanggal Penerimaan : 03/10/2024 16:35:16
320 Prioritas :
730 Nama Pemohon : PT. BALITO SANNO ASET MANAJEMEN
Alamat Pemohon : Gedung De Ploeit Centrale, Lantai 6 No. 601 Jl. Pluit
740 Nama Kuasa : Siti Hanah S.E.,
Alamat Kuasa : S. Hanah, S.E. & Yulius Cung, S.H.,M.H. Jalan Biak No 7C

Tipe Merek : Merek Kata dan Lukisan
Nama Referensi Label Merek : RHG ROCKSTONE HOTELS GROUP & LOGO
566 Arti Bahasa : Tidak Ada Terjemahan
591 Uraian Warna : Abu-abu, Biru, Oranye, Ungu, Hijau
511 Kelas Barang/Jasa : 43
510 Uraian Barang/Jasa : ===penyediaan ulasan online tentang atraksi lokal melalui Internet, yaitu, memberikan ulasan online tentang restoran, hotel, dan resor yang menyediakan makanan dan akomodasi melalui jaringan komputer dan jaringan informasi global; menyediakan akomodasi sementara di hotel, motel dan rumah kos; layanan penerimaan untuk akomodasi sementara [manajemen kedatangan dan keberangkatan]; jasa restoran dan katering; jasa hotel khusus yang diberikan sebagai bagian dari suatu program untuk tamu hotel yang sering berkunjung; layanan reservasi hotel disediakan melalui Internet; layanan hotel, restoran, kafe dan bar; penyewaan furnitur untuk hotel; Jasa/layanan hotel, restoran, kafe, kafetaria, kantin dan layanan bar makanan ringan; pusat makanan/jajan; hotel, restoran, kafe-restoran dan layanan bar; Mengatur dan memesan jasa/layanan hotel dan layanan akomodasi; Jasa yang melayani pemesanan dan penjualan voucher kamar hotel baik secara individu atau berkelompok; layanan reservasi hotel dan restoran; penyediaan informasi dalam bidang hotel dan akomodasi sementara untuk wisatawan dan orang yang sedang berlibur melalui suatu situs web; penyediaan makanan dan minuman untuk konsumsi di

hotel; layanan hotel; layanan pariwisata medis menjadi pemesanan atau pemesanan hotel atau akomodasi sementara untuk mendapatkan perawatan kesehatan; penyediaan reservasi kamar hotel dan akomodasi sementara untuk wisatawan dan orang yang sedang berlibur melalui situs web; jasa agen perjalanan untuk memesan akomodasi hotel; Jasa konsultasi sehubungan dengan fasilitas hotel; jasa informasi, saran dan konsultasi yang berkaitan dengan jasa katering hotel; menyediakan akomodasi hotel; menyewakan ruang serba guna di hotel-hotel untuk mengadakan seminar; jasa penerima tamu, yaitu mengatur reservasi makanan dan reservasi hotel; layanan biro akomodasi [perantara pemesanan untuk hotel, rumah kos atau sejenisnya]; jasa agen perjalanan untuk pemesanan dan membuat pemesanan akomodasi dan hotel; Perhotelan; penyediaan informasi sehubungan dengan hotel, resort dan akomodasi sementara; menyediakan fasilitas pameran di hotel; pemesanan dan penyediaan hotel dan akomodasi sementara dan tempat restoran; layanan perhotelan [layanan untuk menyediakan makanan dan minuman]===

210	Nomor Permohonan	:	JID2024100709	540	Etiket
220	Tanggal Penerimaan	:	03/10/2024 18:13:40		
320	Prioritas	:			
730	Nama Pemohon	:	Felix Jens Chandra		
	Alamat Pemohon	:	Ebony Golf III No.29 BGM PIK RT009, RW005,		
740	Nama Kuasa	:	Erlin Hermawan SM		
	Alamat Kuasa	:	Springhill Office Tower Lantai 9 Unit 9C, Jl. Benyamin Suaeb Blok D7- Kemayoran, Kelurahan Pademangan Timur, Kecamatan Pademangan, Jakarta Utara		

	Tipe Merek	:	Merek Kata dan Lukisan
	Nama Referensi Label Merek	:	Tid Lom Boat Noodle + Logo
566	Arti Bahasa	:	Tidak Ada Terjemahan
591	Uraian Warna	:	Hitam, Putih, Biru, Merah muda dan Kuning
511	Kelas Barang/Jasa	:	43
510	Uraian Barang/Jasa	:	===Sediaan-sediaan makanan yang dapat dibawa pulang; layanan kafe dan restoran; Membuat reservasi dan pemesanan untuk restoran dan makanan; jasa restoran; sediaan-sediaan makanan dan minuman; jasa restoran dan katering; layanan informasi restoran; katering makanan dan minuman untuk jamuan makan; Restoran; penyediaan fasilitas restoran; layanan makanan dan minuman dibawa pulang; layanan reservasi restoran; menyajikan makanan dan minuman untuk para tamu; penyediaan informasi mengenai jasa restoran, katering dan bar melalui informasi dan suatu situs web; pengaturan untuk penyediaan makanan; restoran yang menjual makanan untuk dibawa keluar; penyediaan informasi tentang layanan restoran; layanan reservasi dan pemesanan untuk restoran; layanan persiapan makanan; layanan restoran turis; Penyediaan makanan dan minuman; memasok makanan untuk konsumsi segera===

210	Nomor Permohonan	:	JID2024100746	540	Etiket
220	Tanggal Penerimaan	:	03/10/2024 20:45:45		
320	Prioritas	:			
730	Nama Pemohon	:	ADITYA RAMADHAN		
	Alamat Pemohon	:	JL. RAYA PASIR PUTIH GG. MANGGIS, RT. 006, RW.		
740	Nama Kuasa	:			
	Alamat Kuasa	:			

	Tipe Merek	:	Merek Kata dan Lukisan
	Nama Referensi Label Merek	:	KANEMURA & LUKISAN
566	Arti Bahasa	:	KANEMURA merupakan suatu penamaan
591	Uraian Warna	:	Hitam dan Merah
511	Kelas Barang/Jasa	:	43
510	Uraian Barang/Jasa	:	===menyediakan makanan dan minuman di restoran; layanan reservasi restoran; jasa restoran; menyediakan layanan restoran; Restoran Jepang; Restoran dengan layanan makan sepuasnya; penyediaan informasi tentang layanan restoran; Layanan restoran Jepang; layanan restoran sushi; layanan katering untuk menyediakan masakan Jepang; restoran masakan khas jepang; Restoran===

210	Nomor Permohonan	:	JID2024100653	540	Etiket
220	Tanggal Penerimaan	:	03/10/2024 15:58:06		
320	Prioritas	:			
730					

	Nama Pemohon	:	HENKY SURJONO
	Alamat Pemohon	:	Puri Mas Regency Blok B 3-11, Gunung Anyar Kota
740	Nama Kuasa	:	Hari Purnomo Chandra B.Sc.,
	Alamat Kuasa	:	Jalan Kartini Nomor 88-A, Surabaya
	Tipe Merek	:	Merek Kata
	Nama Referensi Label Merek	:	RSOT Rumah Sehat Oxytron Terapi
566	Arti Bahasa	:	
591	Uraian Warna	:	Hijau
511	Kelas Barang/Jasa	:	44
510	Uraian Barang/Jasa	:	===layanan perawatan kesehatan, yaitu, program kesehatan yang terdiri dari aturan diet; Menyediakan berita mengenai acara yang berkaitan dengan medis dan kesehatan melalui Internet; persiapan laporan yang berkaitan dengan masalah perawatan kesehatan; layanan konseling di bidang kesehatan, nutrisi/gizi, dan kebugaran (wellness), yaitu, pelatihan kesehatan yang dipersonalisasi dan dukungan perubahan perilaku; layanan spa kesehatan untuk kesehatan dan kebugaran tubuh dan jiwa; konsultasi profesional di bidang penilaian risiko kesehatan, nutrisi, makanan, hidrasi tubuh dan kesejahteraan fisik dan psikologis, termasuk advis mengenai diet; pembinaan psikologis, konseling dan terapi; memberikan informasi kesehatan mental dan kebugaran; terapi tubuh; konseling kesehatan; perawatan di rumah-kunjungan; terapi bekam; memberikan informasi perawatan kesehatan melalui sarana elektronik; pijat batu panas; layanan terapi suara dan bicara; pijat terapi; layanan terapi pemulihan; perawatan kesehatan dan kecantikan; menyediakan layanan pengendalian (management) perawatan kesehatan, yaitu, pengendalian (management) perawatan kronis; Retret kesehatan; layanan panggilan rumah medis; terapi fisik; menyediakan layanan kesehatan; layanan perawatan kesehatan yang dikelola; terapi perilaku kognitif terkomputerisasi; Memberikan informasi di bidang kesehatan (wellness); jasa terapi penyembuhan; chiropractic, fisioterapi, akupunktur, osteopati, kedokteran olahraga, pijat dan layanan paramedis; layanan rumah istirahat; jasa pemberian nasehat gizi; layanan terapi; pelayanan kesehatan tradisional; pemeriksaan kesehatan; terapi akupresur; pijat cangkang lava panas; terapi wicara dan pendengaran; layanan terapi cahaya; penilaian risiko kesehatan; Memberikan informasi di bidang kesehatan; menyediakan informasi dibidang kesehatan, kebugaran, dan nutrisi; layanan perawatan kesehatan rumah; layanan pusat kesehatan; layanan rumah sakit; terapi okupasi dan rehabilitasi; layanan rumah konvensional; Jasa perawatan kesehatan===

210	Nomor Permohonan	:	JID2024100325	540 Etiket
220	Tanggal Penerimaan	:	03/10/2024 10:29:22	
320	Prioritas	:		
730	Nama Pemohon	:	PT. NADIA PERMATA BUNDA	
	Alamat Pemohon	:	JL. AYANI NO 28 A, KANDANGAN, KOTA	
740	Nama Kuasa	:		
	Alamat Kuasa	:		
	Tipe Merek	:	Merek Kata dan Lukisan	
	Nama Referensi Label Merek	:	RUMAH SAKIT IBU DAN ANAK PERMATA BUNDA KANDANGAN	
566	Arti Bahasa	:	PERMATA BUNDA adalah bagian dari nama pemohon	
591	Uraian Warna	:	Gold dan Putih	
511	Kelas Barang/Jasa	:	44	
510	Uraian Barang/Jasa	:	===layanan keperawatan anak; Rumah sakit Ibu dan Anak; Jasa konsultasi kesehatan mengenai Ibu, bayi dan anak-anak; Rumah sakit; layanan rumah sakit===	

210	Nomor Permohonan	:	JID2024100492	540 Etiket
220	Tanggal Penerimaan	:	03/10/2024 13:26:49	
320	Prioritas	:		
730	Nama Pemohon	:	SATRIJO UTOMO	
	Alamat Pemohon	:	Wiyung Indah Selatan V/20 - SX/22 Kota Surabaya Jawa	
740	Nama Kuasa	:	Hari Purnomo Chandra B.Sc.,	
	Alamat Kuasa	:	Jalan Kartini Nomor 88-A, Surabaya	
	Tipe Merek	:	Merek Kata dan Lukisan	

	Nama Referensi Label Merek	:	NLF BEAUTE
566	Arti Bahasa	:	
591	Uraian Warna	:	Biru
511	Kelas Barang/Jasa	:	44
510	Uraian Barang/Jasa	:	===elektrolisis kosmetik; layanan ahli kecantikan; jasa perawatan pribadi (perawatan medis, kesehatan, kebersihan dan perawatan kecantikan); menyediakan informasi kecantikan atau estetika; layanan tato alis; layanan perawatan kosmetik untuk tubuh, wajah dan rambut; Layanan pijat relaksasi; layanan tato kosmetik; terapi fisik; tato; perawatan laser kosmetik kulit; konsultasi di bidang perawatan tubuh dan kecantikan; konsultasi di bidang kosmetik; jasa terapi penyembuhan; penyewaan mesin dan alat-alat untuk salon kecantikan, salon estetika atau tempat pangkas rambut; jasa tata rias kosmetik; layanan pengeriting bulu mata; perawatan laser kosmetik varises; layanan konsultasi kecantikan; perawatan laser kosmetik dari spider veins; penyediaan informasi secara on-line dalam bidang perawatan tubuh dan perawatan kecantikan; jasa perawatan kesehatan dan kecantikan; terapi okupasi dan rehabilitasi; spa dan pijat tubuh; layanan pewarnaan bulu mata; pembinaan psikologis, konseling dan terapi; pijat refleksi; perawatan kecantikan kaki; konsultasi yang berkaitan dengan perawatan kecantikan; terapi tubuh; layanan perawatan ekstensi bulu mata; salon kecantikan; layanan perawatan kesehatan dan kecantikan yang disediakan oleh sauna, salon kecantikan, sanatorium, salon tata rambut dan panti pijat; jasa kecantikan, yaitu layanan dermatologi estetika dan layanan dermatologi kosmetik; layanan terapi pemulihan; perawatan kesehatan dan kecantikan; pijat aromaterapi; layanan penataan rambut dan salon kecantikan; perawatan kecantikan dan kebersihan; perawatan pengisi injeksi untuk keperluan kosmetik; pemberian informasi yang berkaitan dengan jasa tata rambut dan salon kecantikan; bedah kosmetik; layanan pemesanan salon kecantikan untuk orang lain; layanan perawatan kecantikan; layanan klinik bedah plastik dan kosmetik; chiropractic, fisioterapi, akupunktur, osteopati, kedokteran olahraga, pijat dan layanan paramedis; layanan perawatan tubuh kosmetik; layanan perawatan wajah dan tubuh kosmetik; informasi, nasihat dan konsultasi yang berhubungan dengan kesehatan, kebersihan dan jasa perawatan kecantikan; layanan kecantikan wajah dan tubuh; memberikan informasi tentang kecantikan; layanan kosmetik; layanan manikur dan pedikur; penyediaan layanan sauna, salon kecantikan, penataan rambut dan pijat; jasa konsultasi yang berkaitan dengan penampilan pribadi (rambut, kecantikan, kosmetik); jasa perawatan kosmetik untuk rambut; layanan terapi kecantikan; layanan ekstensi bulu mata; layanan waxing tubuh; layanan perawatan kecantikan terutama untuk bulu mata; Jasa fisioterapi===

210	Nomor Permohonan	:	JID2024100285	540 Etiket
220	Tanggal Penerimaan	:	03/10/2024 07:44:09	
320	Prioritas	:		
730	Nama Pemohon	:	PT Sinar Mas	
	Alamat Pemohon	:	Jl. H. Fachrudin No.18, Kampung Bali, Tanah Abang	
740	Nama Kuasa	:	Kasturi Djuli, SH., SE.	
	Alamat Kuasa	:	Rukan Eksklusif Bukit Golf Mediterania Blok E No. 5, Pantai Indah Kapuk, Jakarta Utara	

The Hub
SINAR MAS LAND

	Tipe Merek	:	Merek Kata dan Lukisan
	Nama Referensi Label Merek	:	The Hub SINAR MAS LAND + Lukisan/Logo
566	Arti Bahasa	:	Tidak Ada Terjemahan
591	Uraian Warna	:	Hitam
511	Kelas Barang/Jasa	:	44
510	Uraian Barang/Jasa	:	===layanan perawatan kesehatan yang disediakan oleh spa kesehatan; layanan pijat refleksi; layanan spa kesehatan untuk kesehatan dan kebugaran tubuh dan jiwa yang menggabungkan layanan pijat, perawatan wajah dan tubuh, dan layanan perawatan tubuh kosmetik; Jasa konsultasi pertanian, termasuk jasa konsultasi pertanian yang disediakan lewat internet; layanan spa kesehatan untuk kesehatan dan kebugaran tubuh dan jiwa; layanan spa; jasa akuakultur, yaitu, layanan pertanian hidroponik; layanan klinik perawatan medis dan kesehatan; layanan perawatan medis disediakan oleh klinik dan rumah sakit; memberikan informasi terkait perawatan kebun atau bunga; perawatan kebun; layanan perawatan kesehatan dan kecantikan yang disediakan oleh sauna, salon kecantikan, sanatorium, salon tata rambut dan panti pijat; layanan berkebun dan memotong rumput; berkebun; menyediakan informasi online tentang layanan pertanian dan bertani, peternakan, hortikultura dan kehutanan; layanan pertanian, hortikultura dan kehutanan; desain lansekap berkebun untuk orang lain; penanaman pohon untuk tujuan penyeimbangan karbon; mengatur reservasi layanan spa; layanan perawatan medis yang disediakan oleh spa kesehatan; memberikan informasi tentang berkebun; Jasa budidaya ikan; layanan perawatan kecantikan disediakan oleh spa kesehatan; pertamanan (landscaping) dan perawatan kebun-kebun; desain dan pemeliharaan kebun; Layanan pertanian, akuakultur, hortikultura, dan kehutanan; perawatan kebun atau bunga; penyewaan hewan untuk keperluan berkebun; layanan manikur dan pedikur; layanan perawatan kesehatan dan kecantikan; desain lansekap dan layanan berkebun; penyewaan peralatan berkebun; Layanan spa (Colonic Irrigation); spa dan pijat tubuh===

210	Nomor Permohonan	:	JID2024100514	540 Etiket
220	Tanggal Penerimaan	:	03/10/2024 13:34:05	
320	Prioritas	:		
730				

	Nama Pemohon	:	PT BAROKAH HISYAM BERSAUDARA
	Alamat Pemohon	:	Ruko Taman Siswa Business Center (TSBC) Jl. Taman
740	Nama Kuasa	:	
	Alamat Kuasa	:	
	Tipe Merek	:	Merek Kata dan Lukisan
	Nama Referensi Label Merek	:	DeDocVet dan Lukisan
566	Arti Bahasa	:	Tidak Ada Terjemahan
591	Uraian Warna	:	Biru dan Hijau
511	Kelas Barang/Jasa	:	44
510	Uraian Barang/Jasa	:	===bantuan dokter hewan; layanan kedokteran hewan dan memberikan informasi yang berkaitan dengannya; perawatan higienis untuk hewan; layanan kedokteran hewan; Layanan kesehatan untuk hewan peliharaan; perawatan hewan; layanan mandi hewan peliharaan; perawatan hewan peliharaan; perawatan kesehatan dan kecantikan untuk hewan; layanan medis dan kedokteran hewan; layanan perawatan kecantikan untuk hewan; layanan konsultasi yang berkaitan dengan perawatan hewan; Layanan perawatan kesehatan untuk hewan peliharaan; layanan pejantan dan pembibitan untuk hewan peliharaan; jasa analisis laboratorium yang berkaitan dengan perawatan hewan; terapi bantuan hewan; layanan salon kecantikan hewan peliharaan; layanan rumah sakit hewan peliharaan; Jasa perawatan hewan peliharaan; layanan konsultasi yang berkaitan dengan perawatan hewan peliharaan; memberikan informasi terkait pembiakan hewan; operasi hewan; Pengujian medis, diagnosis medis, pembedahan, dan perawatan medis dengan pemantauan jarak jauh atau operasi jarak jauh dengan peralatan dan instrumen medis atau kedokteran hewan; layanan kedokteran gigi hewan; layanan informasi medis dan kedokteran hewan yang disediakan melalui Internet; layanan pemuliaan untuk hewan peliharaan; Rumah sakit hewan; layanan inseminasi buatan untuk hewan; pelayanan bedah hewan; memberikan informasi yang berkaitan dengan layanan kesehatan hewan; kecantikan untuk hewan; layanan penasihat hewan===

210	Nomor Permohonan	:	JID2024100654	540 Etiket
220	Tanggal Penerimaan	:	03/10/2024 16:02:44	
320	Prioritas	:		
730	Nama Pemohon	:	LONIKA YUNITIASTI	
	Alamat Pemohon	:	GG ASEM SANGGRAHAN, RT/RW 003/036, KEL/DESA	
740	Nama Kuasa	:		
	Alamat Kuasa	:		
	Tipe Merek	:	Merek Kata dan Lukisan	
	Nama Referensi Label Merek	:	ELNIKA HAIR CREATIVE & TREATMENT	
566	Arti Bahasa	:	ELNIKA HAIR CREATIVE & TREATMENT ADALAH SEBUAH PENAMAAN	
591	Uraian Warna	:	GOLD, HITAM	
511	Kelas Barang/Jasa	:	44	
510	Uraian Barang/Jasa	:	===layanan salon rambut untuk wanita; layanan salon penataan rambut; salon penataan rambut; layanan salon rambut; Layanan pijat relaksasi; layanan salon rambut untuk anak-anak; layanan salon rambut untuk pria===	

210	Nomor Permohonan	:	JID2024100371	540 Etiket
220	Tanggal Penerimaan	:	03/10/2024 11:29:29	
320	Prioritas	:		
730	Nama Pemohon	:	PT DWIPARA ABADI MANDIRI	
	Alamat Pemohon	:	Br/Link. Gunung, Pemogan, Denpasar Selatan Kota	
740	Nama Kuasa	:		
	Alamat Kuasa	:		
	Tipe Merek	:	Merek Kata dan Lukisan	
	Nama Referensi Label Merek	:	SAILA	
566	Arti Bahasa	:	Tidak Ada Terjemahan	
591	Uraian Warna	:	ijau dan Putih	

511 Kelas Barang/Jasa : 44

510 Uraian Barang/Jasa : ===layanan spa sehari; layanan perawatan kesehatan yang disediakan oleh spa kesehatan; jasa spa, yaitu, jasa kesehatan, kebersihan, perawatan kecantikan dan kondisi kesehatan yang baik untuk raga dan rohani; layanan perawatan kecantikan disediakan oleh spa kesehatan; layanan spa kesehatan untuk kesehatan dan kebugaran tubuh dan jiwa yang menggabungkan layanan pijat, perawatan wajah dan tubuh, dan layanan perawatan tubuh kosmetik; Layanan spa (Colon hydrotherapy); layanan spa kesehatan untuk kesehatan dan kebugaran tubuh dan jiwa; layanan spa; Jasa spa kesehatan; layanan perawatan tubuh kosmetik yang disediakan oleh spa kesehatan; jasa spa; layanan spa kesehatan untuk kesehatan dan kebugaran tubuh dan jiwa yang ditawarkan di resor kesehatan; mengatur reservasi layanan spa; layanan perawatan medis yang disediakan oleh spa kesehatan; Layanan spa (Colonic Irrigation); spa dan pijat tubuh===

---

210 Nomor Permohonan : JID2024100376 540 Etiket

220 Tanggal Penerimaan : 03/10/2024 11:29:45

320 Prioritas :

730 Nama Pemohon : PT DWIPARA ABADI MANDIRI

Alamat Pemohon : Br/Link. Gunung, Pemogan, Denpasar Selatan Kota

740 Nama Kuasa :

Alamat Kuasa :

Tipe Merek : Merek Kata

Nama Referensi Label Merek : Ginger SPA

566 Arti Bahasa : Tidak Ada Terjemahan

591 Uraian Warna : Merah Marun dan Putih

511 Kelas Barang/Jasa : 44

510 Uraian Barang/Jasa : ===layanan spa sehari; layanan perawatan kesehatan yang disediakan oleh spa kesehatan; jasa spa, yaitu, jasa kesehatan, kebersihan, perawatan kecantikan dan kondisi kesehatan yang baik untuk raga dan rohani; layanan perawatan kecantikan disediakan oleh spa kesehatan; layanan spa kesehatan untuk kesehatan dan kebugaran tubuh dan jiwa yang menggabungkan layanan pijat, perawatan wajah dan tubuh, dan layanan perawatan tubuh kosmetik; Layanan spa (Colon hydrotherapy); layanan spa kesehatan untuk kesehatan dan kebugaran tubuh dan jiwa; layanan spa; Jasa spa kesehatan; layanan perawatan tubuh kosmetik yang disediakan oleh spa kesehatan; jasa spa; layanan spa kesehatan untuk kesehatan dan kebugaran tubuh dan jiwa yang ditawarkan di resor kesehatan; mengatur reservasi layanan spa; layanan perawatan medis yang disediakan oleh spa kesehatan; Layanan spa (Colonic Irrigation); spa dan pijat tubuh===

---

210 Nomor Permohonan : JID2024100544 540 Etiket

220 Tanggal Penerimaan : 03/10/2024 14:09:53

320 Prioritas :

730 Nama Pemohon : Esycare Healthtech Sdn Bhd

Alamat Pemohon : B-13-03, Pusat Perdagangan Bandar Bukit Jalil, Jalan

740 Nama Kuasa : Emirsyah Dinar

Alamat Kuasa : Gedung Graha Pratama Lantai 15 Jalan MT. Haryono Kavling 15

Tipe Merek : Merek Kata dan Lukisan

Nama Referensi Label Merek : esycare

566 Arti Bahasa : Tidak Ada Terjemahan

591 Uraian Warna : Hitam, putih

511 Kelas Barang/Jasa : 44

510 Uraian Barang/Jasa : ===layanan perawatan medis; memberikan informasi terkait moksibusi; layanan terapi; moksibusi; terapi moksibusi===

---

210 Nomor Permohonan : JID2024100696 540 Etiket

220 Tanggal Penerimaan : 03/10/2024 17:34:46

320 Prioritas :

730 Nama Pemohon : Gani Saefulrohman

Alamat Pemohon : Jl. Sumedang No. 366, RT 016 RW 001, Bendungan,

740 Nama Kuasa :
Alamat Kuasa :

Tipe Merek : Merek Kata dan Lukisan
Nama Referensi Label Merek : KOALA SPA + Logo
566 Arti Bahasa : Tidak Ada Terjemahan
591 Uraian Warna : Hitam, abu-abu dan merah muda (pink)
511 Kelas Barang/Jasa : 44
510 Uraian Barang/Jasa : ===Jasa spa kesehatan; Jasa perawatan bayi dan anak-anak; sauna, pemandian, layanan pijat dan terapi; layanan spa kesehatan untuk kesehatan dan kebugaran tubuh dan jiwa; layanan spa; spa dan pijat tubuh===

---

210 Nomor Permohonan : JID2024100802
220 Tanggal Penerimaan : 04/10/2024 09:09:56
320 Prioritas :
730 Nama Pemohon : DARSEN SONG
Alamat Pemohon : Jl. Bekiun Blok A No. 7 , Medan Kel. Silalas Kec. Medan
540 Etiket

740 Nama Kuasa :
Alamat Kuasa :

Tipe Merek : Merek Kata dan Lukisan
Nama Referensi Label Merek : KATAMO BARBERSHOP
566 Arti Bahasa : SUATU PENAMAAN
591 Uraian Warna : HITAM - PUTIH - MERAH - BIRU
511 Kelas Barang/Jasa : 44
510 Uraian Barang/Jasa : ===layanan salon rambut untuk wanita, pria dan anak-anak; layanan pemesanan salon kecantikan untuk orang lain; layanan salon rambut; penyewaan mesin dan alat-alat untuk salon kecantikan, salon estetika atau tempat pangkas rambut; layanan penataan rambut dan salon kecantikan; penataan rambut; tata rambut; Layanan tukang cukur; layanan salon airbrush tanning; layanan salon rambut untuk pria===