



BERITA RESMI DESAIN INDUSTRI



No. 52/DI/2020

DIUMUMKAN TANGGAL

22 September 2020 s.d. 21 Desember 2020

PENGUMUMAN BERLANGSUNG SELAMA 3 (TIGA) BULAN

PASAL 25 AYAT (1) UNDANG-UNDANG DESAIN INDUSTRI
NOMOR 31 TAHUN 2001

DITERBITKAN BULAN
September 2020

DIREKTORAT HAK CIPTA DAN DESAIN INDUSTRI
DIREKTORAT JENDERAL KEKAYAAN INTELEKTUAL
KEMENTERIAN HUKUM DAN HAK ASASI MANUSIA REPUBLIK INDONESIA

DAFTAR ISI BRDI No. 52/DI/2020**22 September 2020 s.d. 21 Desember 2020**

No	Nomor Permohonan	Tanggal Penerimaan	Kelas	Judul Desain
1	A00202000805	05-MAR-20	25-02	GENTENG BERTEKSTUR BATU GANDA (GENTENG DUAL SLATE)
2	A00202002309	15-AUG-20	09-03	KEMASAN ROKOK
3	A00202002311	18-AUG-20	29-02	MASKER KAIN
4	A00202002336	19-AUG-20	06-04	RAK KAMAR MANDI
5	A00202002338	19-AUG-20	07-09	TEMPAT SENDOK-GARPU
6	A00202002342	19-AUG-20	06-04	RAK PIRING
7	A00202002356	19-AUG-20	09-03	KEMASAN ROKOK DJARUM NEXT
8	A00202002357	19-AUG-20	11-02	POT BUNGA
9	A00202002359	19-AUG-20	29-02	MASKERSM001
10	A00202002360	19-AUG-20	26-06	LAMPU DEPAN SEPEDA MOTOR LED 8 LED LENS
11	A00202002362	19-AUG-20	26-06	LAMPU DEPAN SEPEDA MOTOR LED 3 WARNA
12	A00202002365	22-AUG-20	11-02	POT BUNGA AERIS
13	A00202002366	24-AUG-20	10-07	TALI JAM
14	A00202002367	24-AUG-20	12-16	TUAS REM SEBELAH KANAN
15	A00202002368	24-AUG-20	12-16	TUAS REM SEBELAH KIRI
16	A00202002370	24-AUG-20	13-02	PENGISI DAYA BATERAI
17	A00202002371	24-AUG-20	13-02	PENGISI DAYA BATERAI
18	A00202002373	24-AUG-20	13-02	PENGISI DAYA BATERAI
19	A00202002374	24-AUG-20	02-03	HELM
20	A00202002375	24-AUG-20	13-02	PENGISI DAYA BATERAI
21	A00202002376	24-AUG-20	12-16	TUAS KOPLING
22	A00202002377	25-AUG-20	25-02	SAMBUNGAN EKSPANSI TERBUKA MODEL JARI
23	A00202002378	25-AUG-20	02-03	HELM
24	A00202002379	25-AUG-20	12-11	SEPEDA MOTOR LISTRIK EAGLE PRIX
25	A00202002380	25-AUG-20	24-01	ALAT PENGHANCUR JARUM SUNTIK DAN SUNTIKAN BEKAS PAKAI
26	A00202002388	25-AUG-20	09-05	KANTONG KEMASAN
27	A00202002389	25-AUG-20	09-05	KANTONG KEMASAN
28	A00202002390	25-AUG-20	09-03	KEMASAN
29	A00202002391	25-AUG-20	12-16	RODA GIGI (GEAR) SEPEDA MOTOR
30	A00202002392	25-AUG-20	12-16	RODA GIGI (GEAR) SEPEDA MOTOR
31	A00202002394	25-AUG-20	02-03	HELM A
32	A00202002395	25-AUG-20	02-03	HELM B
33	A00202002397	26-AUG-20	10-07	TALI JAM
34	A00202002401	26-AUG-20	25-02	ROSTER LENGKUNG
35	A00202002402	26-AUG-20	21-01	MAINAN
36	A00202002404	26-AUG-20	21-01	MAINAN
37	A00202002405	26-AUG-20	25-02	PANEL PAGAR BETON BERMOTIF BATU ALAM
38	A00202002406	26-AUG-20	12-13	PREDATOR C-19
39	A00202002411	27-AUG-20	29-02	KERANGKA PENYESUAI DAN PENGENCANG MASKER

40	A00202002412	27-AUG-20	29-02	PENGAIT DAN PENGATUR KEKENCANGAN MASKER
41	A00202002413	27-AUG-20	23-03	FURNACE DENGAN ALIRAN GAS NITROGEN
42	A00202002414	27-AUG-20	07-02	MESIN PEMBUAT KOPI ESPRESSO
43	A00202002416	27-AUG-20	14-03	PENGUAT
44	A00202002419	27-AUG-20	06-04	LEMARI
45	A00202002421	28-AUG-20	29-02	EXYE FACE SHIELD
46	A00202002423	28-AUG-20	09-01	BOTOL OLI
47	A00202002424	28-AUG-20	06-06	KAKI METAL HOLLOW
48	A00202002425	28-AUG-20	12-08	NEW BALIS (BAJAY LISTRIK)
49	A00202002428	28-AUG-20	07-01	PIRING
50	A00202002430	28-AUG-20	07-01	PIRING
51	A00202002433	28-AUG-20	05-05	KAIN TEKSTIL
52	A00202002434	28-AUG-20	05-05	KAIN TEKSTIL
53	A00202002435	28-AUG-20	05-05	KAIN TEKSTIL
54	A00202002439	28-AUG-20	12-16	KOTAK PENYIMPAN BARANG PADA KENDARAAN BERMOTOR
55	A00202002441	28-AUG-20	06-01	KURSI BAYI UNTUK KENDARAAN
56	A00202002442	30-AUG-20	07-07	RANTANG PLASTIK
57	A00202002451	31-AUG-20	21-02	ALAT FITNESS MX LCF
58	A00202002452	31-AUG-20	21-02	ALAT FITNESS MX LPF
59	A00202002453	31-AUG-20	21-02	ALAT FITNESS MX LEF
60	A00202002454	31-AUG-20	21-02	ALAT FITNESS MX BCP
61	A00202002455	31-AUG-20	26-06	DUDUKAN KIPAS UNTUK LAMPU LED SEPEDA MOTOR
62	A00202002456	31-AUG-20	09-03	KOTAK KEMASAN
63	A00202002457	31-AUG-20	15-03	MESIN PEMOTONG RUMPUT TANIKA TNK-438 ER
64	A00202002459	31-AUG-20	07-07	KERANJANG SERBAGUNA
65	A00202002460	31-AUG-20	06-01	KURSI JONGKOK
66	A00202002461	31-AUG-20	06-04	LEMARI
67	A00202002462	31-AUG-20	08-01	SEKOP PLASTIK
68	A00202002463	31-AUG-20	23-04	PEMURNI UDARA
69	A00202002465	01-SEP-20	03-01	TAS MUKENA GANTUNG
70	A00202002466	01-SEP-20	27-07	ROKOK ELEKTRIK
71	A00202002467	01-SEP-20	14-02	TOMBOL KEYBOARD (POLIGON)
72	A00202002468	01-SEP-20	26-06	LAMPU LED AYOTO A1-H4
73	A00202002469	01-SEP-20	26-06	LAMPU LED AYOTO A1-H11
74	A00202002472	01-SEP-20	27-07	ROKOK ELEKTRIK
75	A00202002473	01-SEP-20	14-02	TOMBOL KEYBOARD (POLIGON)
76	A00202002474	01-SEP-20	11-02	POT BAMBU
77	A00202002476	01-SEP-20	11-02	POT KUMBANG
78	A00202002478	01-SEP-20	25-01	UBIN KERAMIK ES 441
79	A00202002479	01-SEP-20	25-01	UBIN KERAMIK RS 246
80	A00202002481	01-SEP-20	09-05	KEMASAN
81	A00202002482	01-SEP-20	09-03	KEMASAN ROKOK
82	A00202002483	02-SEP-20	25-01	UBIN KERAMIK RS 230
83	A00202002484	02-SEP-20	25-01	UBIN KERAMIK RS 240
84	A00202002485	02-SEP-20	25-01	UBIN KERAMIK RS 244
85	A00202002486	02-SEP-20	25-01	UBIN KERAMIK ES 242
86	A00202002487	02-SEP-20	25-01	UBIN KERAMIK RS 245
87	A00202002488	02-SEP-20	25-01	UBIN KERAMIK RS 247

88	A00202002489	02-SEP-20	26-05	PERANGKAT PENGENDALI PENCAHAYAAN LAMPU LED
89	A00202002490	02-SEP-20	23-01	TANGKI PENAMPUNGAN TINJA
90	A00202002494	02-SEP-20	09-01	DESAIN KEMASAN OCA MIX
91	A00202002496	02-SEP-20	10-07	PENUTUP METERAN AIR
92	A00202002498	02-SEP-20	11-02	POT ROMA GANTUNG
93	A00202002499	02-SEP-20	02-99	ALAS LIUR DAN MUNTAH
94	A00202002500	02-SEP-20	02-04	SOL SEPATU
95	A00202002505	03-SEP-20	06-01	KURSI AVIATE
96	A00202002506	03-SEP-20	06-01	KURSI LENGGAH
97	A00202002509	03-SEP-20	14-03	ANTENA TELEVISI
98	A00202002510	03-SEP-20	24-04	ALAT MAKAN (DOT) DENGAN SISTEM PELEPASAN UDARA
99	A00202002511	04-SEP-20	23-01	KRAN
100	A00202002512	04-SEP-20	23-01	KRAN

Jakarta, 22 September 2020
Kepala Seksi Klasifikasi dan Publikasi



Suprpto, S. IP., M.H.
NIP. 196802031993031001

Nomor Permohonan : A00202000805
 Tanggal Penerimaan : 05-MAR-20
 Prioritas : -
 Kelas Locarno : 25-02
 Judul Desain : GENTENG BERTEKSTUR BATU GANDA
 (GENTENG DUAL SLATE)
 Nama Pemohon : PT. CISANGKAN
 Alamat Pemohon : Jalan Haji Alpi No.107, Kelurahan Cibuntu,
 Kecamatan Bandungkulon, Kota Bandung
 40212, Jawa Barat
 Pendesain : SUMARSIH
 Nama Kuasa : Rulita Windawati Mongan S.Kom
 Alamat Kuasa : TRADEMARK2U INDONESIA PT. KARYA
 PATEN INDONESIA Springhill Office Tower
 Lantai 3 Unit F Jl. Benyamin Suaeb Blok D6
 Ruas D7 Kemayoran, Jakarta Utara

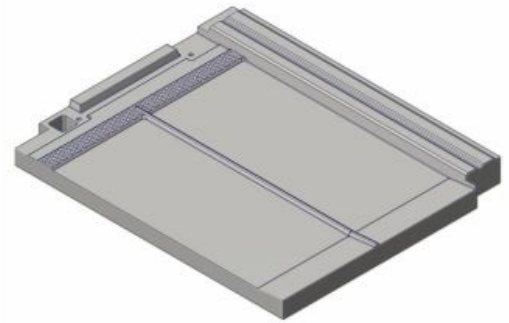

Nomor Permohonan : A00202002309
 Tanggal Penerimaan : 15-AUG-20
 Prioritas : -
 Kelas Locarno : 09-03
 Judul Desain : KEMASAN ROKOK
 Nama Pemohon : PT. PUTERA JAYA SAKTI PERKASA
 Alamat Pemohon : JL. JAKSA AGUNG SUPRAPTO, NO. 192 RT.
 002 RW. 001, BANJARREJO, BOJONEGORO,
 KAB. BOJONEGORO, JAWA TIMUR
 Pendesain : ALBERTUS OKKI KURNIAWAN
 Nama Kuasa : -
 Alamat Kuasa : -



Nomor Permohonan : A00202002311
 Tanggal Penerimaan : 18-AUG-20
 Prioritas : -
 Kelas Locarno : 29-02
 Judul Desain : MASKER KAIN
 Nama Pemohon : UNIVERSITAS TELKOM
 Alamat Pemohon : Jl. Telekomunikasi Terusan Buah Batu
 Dayeuhkolot
 Pendesain : SHEILA ANDITA PUTRI, ASEP SUFYAN
 MUHAKIK ATAMTAJANI, DIENA YUDIARTI
 Nama Kuasa : -
 Alamat Kuasa : -



Nomor Permohonan : A00202002336
 Tanggal Penerimaan : 19-AUG-20
 Prioritas : -
 Kelas Locarno : 06-04
 Judul Desain : RAK KAMAR MANDI
 Nama Pemohon : PT. INDO KREASI
 Alamat Pemohon : KP. RAWA MELATI NO. E/1, RT. 003/001
 TEGAL ALUR
 Pendesain : TONY
 Nama Kuasa : Neneng Sri Wiyanti S.E.
 Alamat Kuasa : Pulungan, Winston & Partners Graha
 Intermedia 3rd Floor Jalan Cempaka Putih
 Raya No.102, Jakarta 10510



Nomor Permohonan : A00202002338
 Tanggal Penerimaan : 19-AUG-20
 Prioritas : -
 Kelas Locarno : 07-09
 Judul Desain : TEMPAT SENDOK-GARPU
 Nama Pemohon : PT. INDO KREASI
 Alamat Pemohon : KP. RAWA MELATI NO. E/1, RT. 003/001
 TEGAL ALUR
 Pendesain : TONY
 Nama Kuasa : Neneng Sri Wiyanti S.E.
 Alamat Kuasa : Pulungan, Winston & Partners Graha
 Intermasa 3rd Floor Jalan Cempaka Putih
 Raya No.102, Jakarta 10510



Nomor Permohonan : A00202002342
 Tanggal Penerimaan : 19-AUG-20
 Prioritas : -
 Kelas Locarno : 06-04
 Judul Desain : RAK PIRING
 Nama Pemohon : PT. INDO KREASI
 Alamat Pemohon : KP. RAWA MELATI NO. E/1, RT. 003/001
 TEGAL ALUR
 Pendesain : TONY
 Nama Kuasa : Neneng Sri Wiyanti S.E.
 Alamat Kuasa : Pulungan, Winston & Partners Graha
 Intermasa 3rd Floor Jalan Cempaka Putih
 Raya No.102, Jakarta 10510



Nomor Permohonan : A00202002356
 Tanggal Penerimaan : 19-AUG-20
 Prioritas : -
 Kelas Locarno : 09-03
 Judul Desain : KEMASAN ROKOK DJARUM NEXT
 Nama Pemohon : PT DJARUM
 Alamat Pemohon : Jl. Jend. A. Yani No. 28, Kudus 59317,
 Indonesia
 Pendesain : Yahya Rifandaru
 Nama Kuasa : George Widjojo S.H.
 Alamat Kuasa : Jalan Kali Besar Barat No. 5 Jakarta



Nomor Permohonan : A00202002357
 Tanggal Penerimaan : 19-AUG-20
 Prioritas : -
 Kelas Locarno : 11-02
 Judul Desain : POT BUNGA
 Nama Pemohon : edy tjahjadi
 Alamat Pemohon : taman harapan indah blok a/16
 Pendesain : edy tjahjadi
 Nama Kuasa : -
 Alamat Kuasa : -



Nomor Permohonan : A00202002359
 Tanggal Penerimaan : 19-AUG-20
 Prioritas : -
 Kelas Locarno : 29-02
 Judul Desain : MASKERSM001
 Nama Pemohon : PT Astra Komponen Indonesia
 Alamat Pemohon : Jl. Mayor Oking Jayaatmaja Km 2,2 No.1, Citeureup
 Pendesain : Hendro Witjaksono, Indra Marhaendra, Ade Anto
 Nama Kuasa : -
 Alamat Kuasa : -



Nomor Permohonan : A00202002360
 Tanggal Penerimaan : 19-AUG-20
 Prioritas : -
 Kelas Locarno : 26-06
 Judul Desain : LAMPU DEPAN SEPEDA MOTOR LED 8 LED LENS
 Nama Pemohon : TOMMY WIJAYA BAMBANG
 Alamat Pemohon : JL. KEBON JERUK V NO. 62, RT. 006 / RW. 004, KELURAHAN MAPHAR, KECAMATAN TAMAN SARI, JAKARTA BARAT
 Pendesain : TOMMY WIJAYA BAMBANG
 Nama Kuasa : -
 Alamat Kuasa : -

Gambar 7



Nomor Permohonan : A00202002362
 Tanggal Penerimaan : 19-AUG-20
 Prioritas : -
 Kelas Locarno : 26-06
 Judul Desain : LAMPU DEPAN SEPEDA MOTOR LED 3 WARNA
 Nama Pemohon : TOMMY WIJAYA BAMBANG
 Alamat Pemohon : JL. KEBON JERUK V NO. 62, RT. 006 / RW. 004, KELURAHAN MAPHAR, KECAMATAN TAMAN SARI, JAKARTA BARAT
 Pendesain : TOMMY WIJAYA BAMBANG
 Nama Kuasa : -
 Alamat Kuasa : -



Gambar 7

Nomor Permohonan : A00202002365
 Tanggal Penerimaan : 22-AUG-20
 Prioritas : -
 Kelas Locarno : 11-02
 Judul Desain : POT BUNGA AERIS
 Nama Pemohon : PT. GUNUNG AGUNG SENTOSA
 Alamat Pemohon : JL. KEPATIHAN INDUSTRI NO.78,
 GUNTUNG, KEPATIHAN, KEC. MENGANTI
 Pendesain : TOMMY SUMARTONO
 Nama Kuasa : -
 Alamat Kuasa : -



Nomor Permohonan : A00202002366
 Tanggal Penerimaan : 24-AUG-20
 Prioritas : -
 Kelas Locarno : 10-07
 Judul Desain : TALI JAM
 Nama Pemohon : EKA SURYANTO SETIAWAN
 Alamat Pemohon : Kav. Polri Blok A20/468A, Rt.014, Rw.009,
 Kel. Jelambar, Kec. Grogol Petamburan,
 Jakarta Barat.
 Pendesain : EKA SURYANTO SETIAWAN
 Nama Kuasa : -
 Alamat Kuasa : -



Gambar 5

Nomor Permohonan : A00202002367
 Tanggal Penerimaan : 24-AUG-20
 Prioritas : -
 Kelas Locarno : 12-16
 Judul Desain : TUAS REM SEBELAH KANAN
 Nama Pemohon : PETER KOSASI
 Alamat Pemohon : Jl. Kelapa Puan TMR VI, NB-7/41, Kel.
 Pegangsaan Dua, Kec. KELAPA GADING.
 Pendesain : PETER KOSASI
 Nama Kuasa : Laurentius Irawan Wonosaputro S.H.
 Alamat Kuasa : Jalan Kumdang II No. 11 Tangerang Kota
 Tangerang

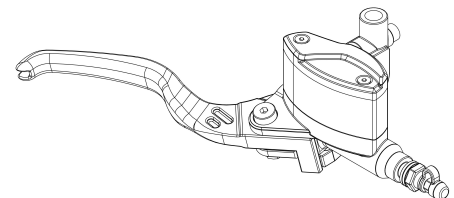

Nomor Permohonan : A00202002368
 Tanggal Penerimaan : 24-AUG-20
 Prioritas : -
 Kelas Locarno : 12-16
 Judul Desain : TUAS REM SEBELAH KIRI
 Nama Pemohon : PETER KOSASI
 Alamat Pemohon : Jl. Kelapa Puan TMR VI, NB-7/41, Kel.
 Pegangsaan Dua, Kec. KELAPA GADING.
 Pendesain : PETER KOSASI
 Nama Kuasa : Laurentius Irawan Wonosaputro S.H.
 Alamat Kuasa : Jalan Kumdang II No. 11 Tangerang Kota
 Tangerang

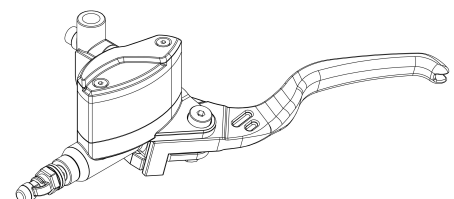

Nomor Permohonan : A00202002370
 Tanggal Penerimaan : 24-AUG-20
 Prioritas : 2020-003571 26/02/2020 JP
 Kelas Locarno : 13-02
 Judul Desain : PENGISI DAYA BATERAI
 Nama Pemohon : PANASONIC INTELLECTUAL PROPERTY
 MANAGEMENT CO., LTD.
 Alamat Pemohon : 1-61, Shiromi 2-chome, Chuo-ku, Osaka-shi,
 Osaka 540-6207 Japan
 Pendesain : Takayuki OKAWA(JP)
 Nama Kuasa : Yenny Halim S.E., S.H., M.H.
 Alamat Kuasa : ACEMARK, Jl. Cikini Raya No. 58 G-H,
 Jakarta 10330, Indonesia

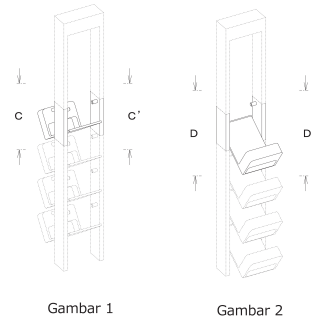

Gambar 1

Gambar 2

Nomor Permohonan : A00202002371
 Tanggal Penerimaan : 24-AUG-20
 Prioritas : 2020-003573 26/02/2020 JP
 Kelas Locarno : 13-02
 Judul Desain : PENGISI DAYA BATERAI
 Nama Pemohon : PANASONIC INTELLECTUAL PROPERTY
 MANAGEMENT CO., LTD.
 Alamat Pemohon : 1-61, Shiromi 2-chome, Chuo-ku, Osaka-shi,
 Osaka 540-6207 Japan
 Pendesain : Takayuki OKAWA(JP)
 Nama Kuasa : Yenny Halim S.E., S.H., M.H.
 Alamat Kuasa : ACEMARK, Jl. Cikini Raya No. 58 G-H,
 Jakarta 10330, Indonesia

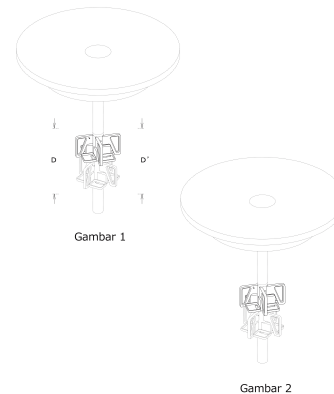

Gambar 1

Gambar 2

Nomor Permohonan : A00202002373
 Tanggal Penerimaan : 24-AUG-20
 Prioritas : 2020-003575 26/02/2020 JP
 Kelas Locarno : 13-02
 Judul Desain : PENGISI DAYA BATERAI
 Nama Pemohon : PANASONIC INTELLECTUAL PROPERTY
 MANAGEMENT CO., LTD.
 Alamat Pemohon : 1-61, Shiromi 2-chome, Chuo-ku, Osaka-shi,
 Osaka 540-6207 Japan
 Pendesain : Takayuki OKAWA(JP)
 Nama Kuasa : Yenny Halim S.E., S.H., M.H.
 Alamat Kuasa : ACEMARK, Jl. Cikini Raya No. 58 G-H,
 Jakarta 10330, Indonesia

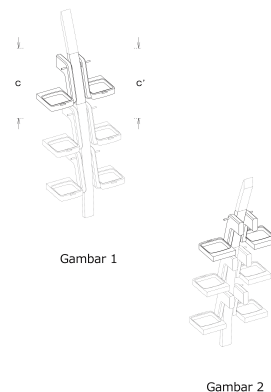

Gambar 1

Gambar 2

Nomor Permohonan : A00202002374
 Tanggal Penerimaan : 24-AUG-20
 Prioritas : -
 Kelas Locarno : 02-03
 Judul Desain : HELM
 Nama Pemohon : PT. JAYA PLASTIK MANDIRI
 Alamat Pemohon : JL. RAYA PERANCIS NO. 2, PERGUDANGAN
 PANTAI INDAH DADAP BD NO. 8,
 KELURAHAN DADAP, KECAMATAN
 KOSAMBI
 Pendesain : EKA BENYANTO NG
 Nama Kuasa : -
 Alamat Kuasa : -



Nomor Permohonan : A00202002375
 Tanggal Penerimaan : 24-AUG-20
 Prioritas : 2020-003576 26/02/2020 JP
 Kelas Locarno : 13-02
 Judul Desain : PENGISI DAYA BATERAI
 Nama Pemohon : PANASONIC INTELLECTUAL PROPERTY
 MANAGEMENT CO., LTD.
 Alamat Pemohon : 1-61, Shiromi 2-chome, Chuo-ku, Osaka-shi,
 Osaka 540-6207 Japan
 Pendesain : Takayuki OKAWA(JP)
 Nama Kuasa : Yenny Halim S.E., S.H., M.H.
 Alamat Kuasa : ACEMARK, Jl. Cikini Raya No. 58 G-H,
 Jakarta 10330, Indonesia

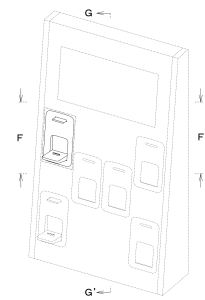

Gambar 1

Nomor Permohonan : A00202002376
 Tanggal Penerimaan : 24-AUG-20
 Prioritas : -
 Kelas Locarno : 12-16
 Judul Desain : TUAS KOPLING
 Nama Pemohon : PETER KOSASI
 Alamat Pemohon : Jl. Kelapa Puan TMR VI, NB-7/41, Kel.
 Pegangsaan Dua, Kec. KELAPA GADING.
 Pendesain : PETER KOSASI
 Nama Kuasa : Laurentius Irawan Wonosaputro S.H.
 Alamat Kuasa : Jalan Kumdang II No. 11 Tangerang Kota
 Tangerang

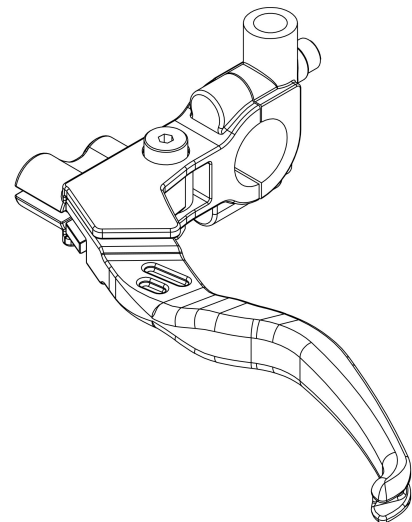

Nomor Permohonan : A00202002377
 Tanggal Penerimaan : 25-AUG-20
 Prioritas : -
 Kelas Locarno : 25-02
 Judul Desain : SAMBUNGAN EKSPANSI TERBUKA MODEL JARI
 Nama Pemohon : PT. SELARAS INTI GEMILANG
 Alamat Pemohon : Jl. Raya Pangkal Perjuangan, Komp. Pergudangan 3 Bisnis Center Blok C.3 No. 5 Tanjung Pura
 Pendesain : HENDRYVAN
 Nama Kuasa : Rully Purwanto, S.H., S.Mn.
 Alamat Kuasa : Jalan Soekarno Hatta No. 590, Komplek Metro Trade Center Blok B-36, Lt. 2, Bandung

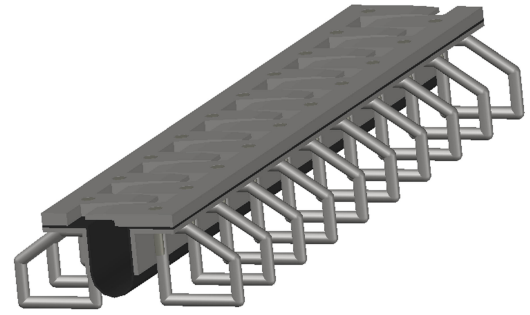

Nomor Permohonan : A00202002378
 Tanggal Penerimaan : 25-AUG-20
 Prioritas : -
 Kelas Locarno : 02-03
 Judul Desain : HELM
 Nama Pemohon : PT. JAYA PLASTIK MANDIRI
 Alamat Pemohon : JL. RAYA PERANCIS NO. 2, PERGUDANGAN PANTAI INDAH DADAP BD NO. 8, KELURAHAN DADAP, KECAMATAN KOSAMBI
 Pendesain : EKA BENYANTO NG
 Nama Kuasa : -
 Alamat Kuasa : -



Nomor Permohonan : A00202002379
 Tanggal Penerimaan : 25-AUG-20
 Prioritas : -
 Kelas Locarno : 12-11
 Judul Desain : SEPEDA MOTOR LISTRIK EAGLE PRIX
 Nama Pemohon : TJOA KING HOA
 Alamat Pemohon : JL. JANUR ELOK 7 BLOK Q1-2 NO 1 RT/RW 007/011 KEL. KELAPA GADING BARAT. KEC. KELAPA GADING, JAKARTA UTARA, DKI JAKARTA.
 Pendesain : TJOA KING HOA
 Nama Kuasa : -
 Alamat Kuasa : -

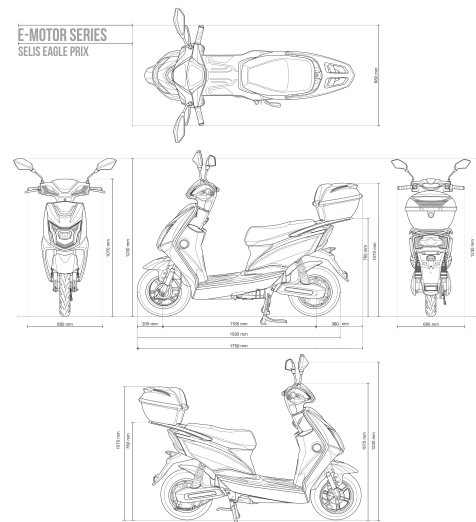

Nomor Permohonan : A00202002380
 Tanggal Penerimaan : 25-AUG-20
 Prioritas : -
 Kelas Locarno : 24-01
 Judul Desain : ALAT PENGHANCUR JARUM SUNTIK DAN
 SUNTIKAN BEKAS PAKAI
 Nama Pemohon : PT Cahaya Mas Cemerlang
 Alamat Pemohon : Jalan Rawa Gelam II No.3 Kawasan Industri
 Pulo Gadung
 Pendesain : Dominicus Randee Simon, S.T
 Nama Kuasa : -
 Alamat Kuasa : -



Nomor Permohonan : A00202002388
 Tanggal Penerimaan : 25-AUG-20
 Prioritas : -
 Kelas Locarno : 09-05
 Judul Desain : KANTONG KEMASAN
 Nama Pemohon : ORIHIRO Plantdew Co., Ltd.
 Alamat Pemohon : 613 Shimooshima-machi, Takasaki-shi,
 Gunma 370-0886 Japan
 Pendesain : TSURUTA Orihiro(JP)
 Nama Kuasa : Januar Ferry S.Si
 Alamat Kuasa : PT. Hakindah International Gedung Gajah
 Unit AT Jalan Dr Saharjo No. 111 Tebet

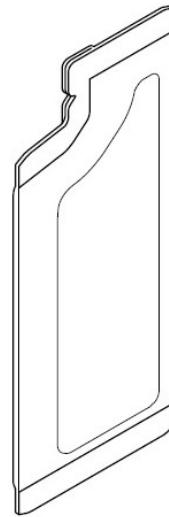

Nomor Permohonan : A00202002389
 Tanggal Penerimaan : 25-AUG-20
 Prioritas : -
 Kelas Locarno : 09-05
 Judul Desain : KANTONG KEMASAN
 Nama Pemohon : ORIHIRO Plantdew Co., Ltd.
 Alamat Pemohon : 613 Shimooshima-machi, Takasaki-shi,
 Gunma 370-0886 Japan
 Pendesain : TSURUTA Orihiro(JP)
 Nama Kuasa : Januar Ferry S.Si
 Alamat Kuasa : PT. Hakindah International Gedung Gajah
 Unit AT Jalan Dr Saharjo No. 111 Tebet

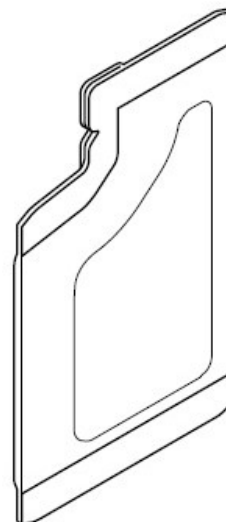

Nomor Permohonan : A00202002390
 Tanggal Penerimaan : 25-AUG-20
 Prioritas : -
 Kelas Locarno : 09-03
 Judul Desain : KEMASAN
 Nama Pemohon : Dr. rer. nat Savira Ekawardhani, M.Si
 Alamat Pemohon : Jl. Marga Kencana VIII No. 5 Rt. 12 Rw. 09
 Kel. Cijawura
 Pendesain : Dr. Hesti Lina Wiraswati, M.Si, Lia Faridah,
 dr., M.Si, Dr. rer. nat Savira Ekawardhani,
 M.Si, Dr. Shabarni Gaffar, M.Si
 Nama Kuasa : Rully Purwanto, S.H., S.Mn.
 Alamat Kuasa : Jalan Soekarno Hatta No. 590, Komplek
 Metro Trade Center Blok B-36, Lt. 2,
 Bandung



Nomor Permohonan : A00202002391
 Tanggal Penerimaan : 25-AUG-20
 Prioritas : -
 Kelas Locarno : 12-16
 Judul Desain : RODA GIGI (GEAR) SEPEDA MOTOR
 Nama Pemohon : SUWANDI
 Alamat Pemohon : Taman Palem Ruko Pelangi Blok IV No.29,
 Kel. Cengkareng Barat, Kec. Cengkareng,
 Jakarta Barat
 Pendesain : SUWANDI
 Nama Kuasa : -
 Alamat Kuasa : -

Gambar 1.

Perspektif

Nomor Permohonan : A00202002392
 Tanggal Penerimaan : 25-AUG-20
 Prioritas : -
 Kelas Locarno : 12-16
 Judul Desain : RODA GIGI (GEAR) SEPEDA MOTOR
 Nama Pemohon : SUWANDI
 Alamat Pemohon : Taman Palem Ruko Pelangi Blok IV No.29,
 Kel. Cengkareng Barat, Kec. Cengkareng,
 Jakarta Barat
 Pendesain : SUWANDI
 Nama Kuasa : -
 Alamat Kuasa : -

Gambar 1.

Perspektif

Nomor Permohonan : A00202002394
 Tanggal Penerimaan : 25-AUG-20
 Prioritas : -
 Kelas Locarno : 02-03
 Judul Desain : HELM A
 Nama Pemohon : Samuel Ade Putra
 Alamat Pemohon : Duta Gardenia Blok A.5/90, RT/RW 004/008,
 Kel. Jurumudi Baru, Kec. Benda, Kota
 Tangerang
 Pendesain : Temmy, Agung Setyanto
 Nama Kuasa : R. Nugraha Bratakusumah S.Ant
 Alamat Kuasa : Komp. Griya Kencana 1 Blok A No. 5 Kel.
 Sudimara Barat Kec. Ciledug Kota Tangerang



Nomor Permohonan : A00202002395
 Tanggal Penerimaan : 25-AUG-20
 Prioritas : -
 Kelas Locarno : 02-03
 Judul Desain : HELM B
 Nama Pemohon : Samuel Ade Putra
 Alamat Pemohon : Duta Gardenia Blok A.5/90, RT/RW 004/008,
 Kel. Jurumudi Baru, Kec. Benda, Kota
 Tangerang
 Pendesain : Temmy, Agung Setyanto
 Nama Kuasa : R. Nugraha Bratakusumah S.Ant
 Alamat Kuasa : Komp. Griya Kencana 1 Blok A No. 5 Kel.
 Sudimara Barat Kec. Ciledug Kota Tangerang



Nomor Permohonan : A00202002397
 Tanggal Penerimaan : 26-AUG-20
 Prioritas : -
 Kelas Locarno : 10-07
 Judul Desain : TALI JAM
 Nama Pemohon : EKA SURYANTO SETIAWAN
 Alamat Pemohon : Kav. Polri Blok A20/468A, Rt.014, Rw.009,
 Kel. Jelambar, Kec. Grogol Petamburan,
 Jakarta Barat.
 Pendesain : EKA SURYANTO SETIAWAN
 Nama Kuasa : -
 Alamat Kuasa : -



Gambar 5

Nomor Permohonan : A00202002401
 Tanggal Penerimaan : 26-AUG-20
 Prioritas : -
 Kelas Locarno : 25-02
 Judul Desain : ROSTER LENGKUNG
 Nama Pemohon : Steven Angesty
 Alamat Pemohon : JL. TAMPAK SIRING RAYA No.6 RT.006
 RW.007
 Pendesain : Steven Angesty
 Nama Kuasa : -
 Alamat Kuasa : -



GAMBAR 1

Nomor Permohonan : A00202002402
 Tanggal Penerimaan : 26-AUG-20
 Prioritas : -
 Kelas Locarno : 21-01
 Judul Desain : MAINAN
 Nama Pemohon : HAMZAH TOPAS
 Alamat Pemohon : Jl. BALIGE NO. 33 MEDAN, KEL. PANDAI HULU I - KEC. MEDAN KOTA. KOTA MEDAN
 Pendesain : HAMZAH TOPAS
 Nama Kuasa : -
 Alamat Kuasa : -



GAMBAR 1

Nomor Permohonan : A00202002404
 Tanggal Penerimaan : 26-AUG-20
 Prioritas : -
 Kelas Locarno : 21-01
 Judul Desain : MAINAN
 Nama Pemohon : HAMZAH TOPAS
 Alamat Pemohon : Jl. BALIGE NO. 33 MEDAN, KEL. PANDAU HULU I KEC. MEDAN KOTA KOTA MEDAN
 Pendesain : HAMZAH TOPAS
 Nama Kuasa : -
 Alamat Kuasa : -



GAMBAR 1

Nomor Permohonan : A00202002405
 Tanggal Penerimaan : 26-AUG-20
 Prioritas : -
 Kelas Locarno : 25-02
 Judul Desain : PANEL PAGAR BETON BERMOTIF BATU ALAM
 Nama Pemohon : LUNK JAYANATA
 Alamat Pemohon : APT. MEDITERANIA G R 1 TWR.A-17 C/K RT. 001 RW. 008 KEL. TANJUNG DUREN SELATAN KEC. GROGOL PETAMBURAN JAKARTA BARAT
 Pendesain : LUNK JAYANATA
 Nama Kuasa : -
 Alamat Kuasa : -

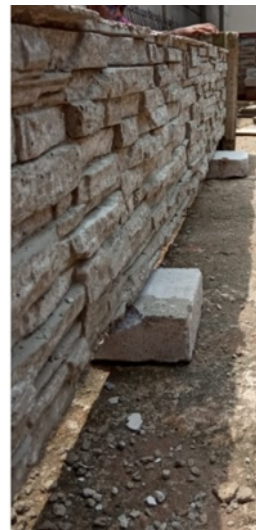

Nomor Permohonan : A00202002406
 Tanggal Penerimaan : 26-AUG-20
 Prioritas : -
 Kelas Locarno : 12-13
 Judul Desain : PREDATOR C-19
 Nama Pemohon : NASUTION BARLIAN
 Alamat Pemohon : KENCANA WANGI DALAM NO. 15 RT 001/013, Kel. CIJAWURA, Kec. BUAHBATU
 Pendesain : HASSAN MUDA NASUTION
 Nama Kuasa : -
 Alamat Kuasa : -

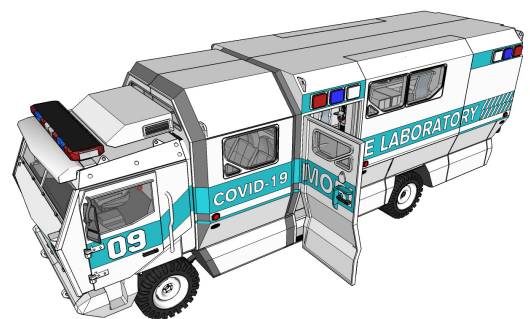

Nomor Permohonan : A00202002411
 Tanggal Penerimaan : 27-AUG-20
 Prioritas : -
 Kelas Locarno : 29-02
 Judul Desain : KERANGKA PENYESUAI DAN
 PENGENCANG MASKER
 Nama Pemohon : Universitas Gadjah Mada
 Alamat Pemohon : Direktorat Penelitian, Gedung Pusat UGM
 Lantai 3 Sayap Selatan, Bulaksumur, Depok,
 Sleman, DIY 55281
 Pendesain : Herianto, Indra Bramanti, Yarabisa Yanuar
 Nama Kuasa : -
 Alamat Kuasa : -



Nomor Permohonan : A00202002412
 Tanggal Penerimaan : 27-AUG-20
 Prioritas : -
 Kelas Locarno : 29-02
 Judul Desain : PENGAIT DAN PENGATUR KEKENCANGAN
 MASKER
 Nama Pemohon : Universitas Gadjah Mada
 Alamat Pemohon : Direktorat Penelitian, Gedung Pusat UGM
 Lantai 3 Sayap Selatan, Bulaksumur, Depok,
 Sleman, DIY 55281
 Pendesain : Herianto, Indra Bramanti, Yarabisa Yanuar
 Nama Kuasa : -
 Alamat Kuasa : -

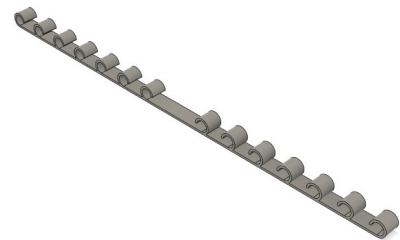

Nomor Permohonan : A00202002413
 Tanggal Penerimaan : 27-AUG-20
 Prioritas : -
 Kelas Locarno : 23-03
 Judul Desain : FURNACE DENGAN ALIRAN GAS
 NITROGEN
 Nama Pemohon : Sentra KI UNNES
 Alamat Pemohon : Gedung Prof. Retno Sriningsih Satmoko,
 Kampus UNNES Sekaran, Gunungpati
 Pendesain : Triastuti Sulistyaningsih, Rusiyanto, Widi
 Astuti, Dhidik Prastiyanto
 Nama Kuasa : -
 Alamat Kuasa : -

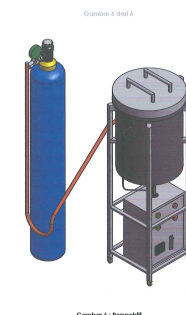

Nomor Permohonan : A00202002414
 Tanggal Penerimaan : 27-AUG-20
 Prioritas : -
 Kelas Locarno : 07-02
 Judul Desain : MESIN PEMBUAT KOPI ESPRESSO
 Nama Pemohon : SUWANTO NJOTO, ST., MM.
 Alamat Pemohon : Jl. Pajajaran 05, RT/RW : 003/006, Kel.
 Keputran
 Pendesain : SUWANTO NJOTO, ST., MM.
 Nama Kuasa : Benny Muliawan S.E.,M.H.,
 Alamat Kuasa : PT. BNL Patent, BNL Patent Building Jalan
 Ngagel Jaya No. 40, Surabaya. 60283,
 Indonesia

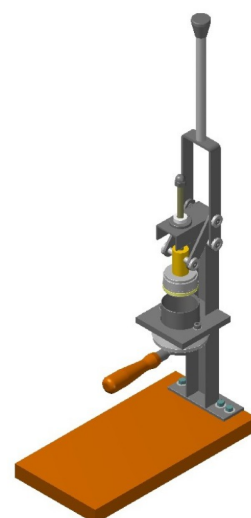

Nomor Permohonan : A00202002416
 Tanggal Penerimaan : 27-AUG-20
 Prioritas : -
 Kelas Locarno : 14-03
 Judul Desain : PENGUAT
 Nama Pemohon : BMB (Shanghai) International Corp.
 Alamat Pemohon : 6010 Yongxin buiding, No. 887 Huaihai Middle Road, Shanghai, China.
 Pendesain : Yuzhen GU(CN)
 Nama Kuasa : Belinda Rosalina S.H., LL.M.
 Alamat Kuasa : Gandaria 8, Lantai 3 Unit D Jalan Sultan Iskandar Muda (Arteri Pondok Indah), Jakarta Selatan 12240

PERSPECTIVE VIEW

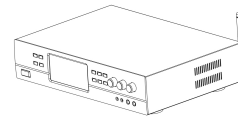

GAMBAR 1

AIC-D.1727/2020

Nomor Permohonan : A00202002419
 Tanggal Penerimaan : 27-AUG-20
 Prioritas : -
 Kelas Locarno : 06-04
 Judul Desain : LEMARI
 Nama Pemohon : Alvin Agus Agustina
 Alamat Pemohon : Bisnis Park Kebon Jeruk Blok G-6 RT.001/RW.005 Meruya Utara Jakarta Barat
 Pendesain : Alvin Agus Agustina
 Nama Kuasa : -
 Alamat Kuasa : -



Gambar 6

Nomor Permohonan : A00202002421
 Tanggal Penerimaan : 28-AUG-20
 Prioritas : -
 Kelas Locarno : 29-02
 Judul Desain : EXYE FACE SHIELD
 Nama Pemohon : Institut Teknologi Bandung
 Alamat Pemohon : Divisi HaKI dan Hukum LPIK ITB, Jl. Ganesha No.15 F Bandung
 Pendesain : Wildan Trusaji
 Nama Kuasa : -
 Alamat Kuasa : -

Gambar 4 dari 4



Gambar 4 : Perspektif

Nomor Permohonan : A00202002423
 Tanggal Penerimaan : 28-AUG-20
 Prioritas : -
 Kelas Locarno : 09-01
 Judul Desain : BOTOL OLI
 Nama Pemohon : LA JU
 Alamat Pemohon : JL. H RAIS A. RAHMAN KOMP. PAWAN
 PERMAI NO. C 13, RT/RW : 001/022, KEL.
 SUNGAI JAWI, KEC. PONTIANAK KOTA,
 PONTIANAK, KALIMANTAN BARAT.
 Pendesain : LA JU
 Nama Kuasa : Salim Halim S.H.
 Alamat Kuasa : Jalan Merbabu No. 7A

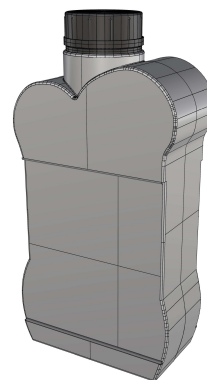

BOTOL YMHLUBE PRO
 PERSPEKTIF 1

Nomor Permohonan : A00202002424
 Tanggal Penerimaan : 28-AUG-20
 Prioritas : -
 Kelas Locarno : 06-06
 Judul Desain : KAKI METAL HOLLOW
 Nama Pemohon : TEKIN GUNAWAN
 Alamat Pemohon : Jl. Jeruk Garut 1 No. 7 Rt. 003 Rw. 006 Kel.
 Duri Kepa, Kec. Kebon Jeruk
 Pendesain : TEKIN GUNAWAN
 Nama Kuasa : Anton Budiman S.H.
 Alamat Kuasa : Gedung Wisma Bhakti Mulia, Lantai 2, Suite
 209 Jl. Kramat Raya No. 160, Jakarta 10430
 Kota Jakarta Pusat Dki Jakarta

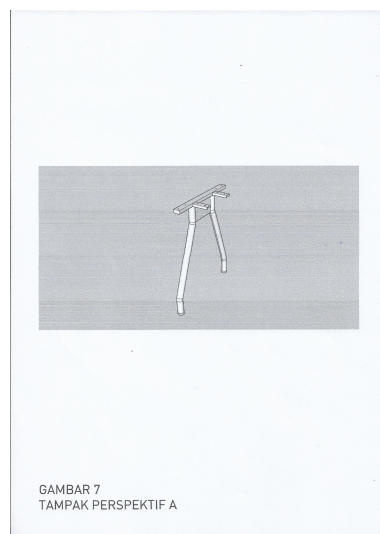

GAMBAR 7
 TAMPAK PERSPEKTIF A

Nomor Permohonan : A00202002425
 Tanggal Penerimaan : 28-AUG-20
 Prioritas : -
 Kelas Locarno : 12-08
 Judul Desain : NEW BALIS (BAJAY LISTRIK)
 Nama Pemohon : TJOA KING HOA
 Alamat Pemohon : JL. JANUR ELOK 7 BLOK Q1-2 NO 1 RT/RW
 007/011 KEL. KELAPA GADING BARAT. KEC.
 KELAPA GADING, JAKARTA UTARA, DKI
 JAKARTA.
 Pendesain : TJOA KING HOA
 Nama Kuasa : -
 Alamat Kuasa : -

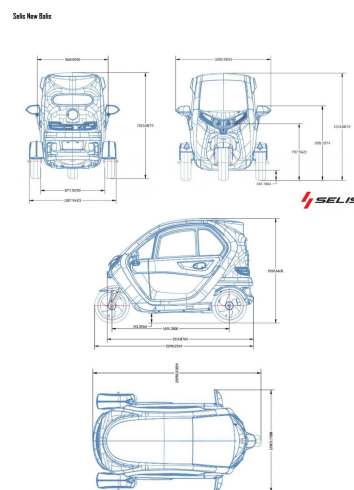

Nomor Permohonan : A00202002428
 Tanggal Penerimaan : 28-AUG-20
 Prioritas : -
 Kelas Locarno : 07-01
 Judul Desain : PIRING
 Nama Pemohon : ANTON LOMEWA
 Alamat Pemohon : MANYAR KERTOARJO 7/6 KEL. MOJO
 Pendesain : ANTON LOMEWA
 Nama Kuasa : Anny Susanto
 Alamat Kuasa : Pamerindo Paten Komplek Green Ville
 Maisonette blok FB 10 Jl. Tanjung Duren
 Raya, Duri Kepa



GAMBAR 3

Nomor Permohonan : A00202002430
Tanggal Penerimaan : 28-AUG-20
Prioritas : -
Kelas Locarno : 07-01
Judul Desain : PIRING
Nama Pemohon : ANTON LOMEWA
Alamat Pemohon : MANYAR KERTOARJO 7/6, KEL. MOJO
Pendesain : ANTON LOMEWA
Nama Kuasa : Anny Susanto
Alamat Kuasa : Pamerindo Paten Komplek Green Ville
Maisonette blok FB 10 Jl. Tanjung Duren
Raya, Duri Kepa



GAMBAR 3

Nomor Permohonan : A00202002433
Tanggal Penerimaan : 28-AUG-20
Prioritas : 2020/0062 12/03/2020 SE
Kelas Locarno : 05-05
Judul Desain : KAIN TEKSTIL
Nama Pemohon : Försvarsmakten
Alamat Pemohon : SE-107 85 Stockholm, Sweden
Pendesain : Magnus Hallberg(SE)
Nama Kuasa : Irene Kurniati Djalim
Alamat Kuasa : Jalan Raya Penggilingan No 99



Nomor Permohonan : A00202002434
Tanggal Penerimaan : 28-AUG-20
Prioritas : 2020/0062 12/03/2020 SE
Kelas Locarno : 05-05
Judul Desain : KAIN TEKSTIL
Nama Pemohon : Försvarsmakten
Alamat Pemohon : SE-107 85 Stockholm, Sweden
Pendesain : Magnus Hallberg(SE)
Nama Kuasa : Irene Kurniati Djalim
Alamat Kuasa : Jalan Raya Penggilingan No 99



Nomor Permohonan : A00202002435
Tanggal Penerimaan : 28-AUG-20
Prioritas : 2020/0062 12/03/2020 SE
Kelas Locarno : 05-05
Judul Desain : KAIN TEKSTIL
Nama Pemohon : Försvarsmakten
Alamat Pemohon : SE-107 85 Stockholm, Sweden
Pendesain : Magnus Hallberg(SE)
Nama Kuasa : Irene Kurniati Djalim
Alamat Kuasa : Jalan Raya Penggilingan No 99



Nomor Permohonan : A00202002439
 Tanggal Penerimaan : 28-AUG-20
 Prioritas : -
 Kelas Locarno : 12-16
 Judul Desain : KOTAK PENYIMPAN BARANG PADA
 KENDARAAN BERMOTOR
 Nama Pemohon : GIVI SPA
 Alamat Pemohon : VIA GIUSEPPE UNGARETTI 48, 25020
 FLERO (BS) - ITALY
 Pendesain : GIUSEPPE VISENZI(IT)
 Nama Kuasa : Emirsyah Dinar
 Alamat Kuasa : Gedung Graha Pratama Lantai 15 Jalan MT.
 Haryono Kavling 15



Nomor Permohonan : A00202002441
 Tanggal Penerimaan : 28-AUG-20
 Prioritas : -
 Kelas Locarno : 06-01
 Judul Desain : KURSI BAYI UNTUK KENDARAAN
 Nama Pemohon : Joshua Alexandre T
 Alamat Pemohon : Jl Merah Delima II No. 10 RT 002 RW 011
 Pendesain : Joshua Alexandre Tjandra
 Nama Kuasa : -
 Alamat Kuasa : -



Nomor Permohonan : A00202002442
 Tanggal Penerimaan : 30-AUG-20
 Prioritas : -
 Kelas Locarno : 07-07
 Judul Desain : RANTANG PLASTIK
 Nama Pemohon : LAM ANTA JAYA
 Alamat Pemohon : Jl. Kedung Anyar 5/10, RT/RW 005/012, Kel.
 Sawahan, Kec. Sawahan, SURABAYA
 Pendesain : LAM ANTA JAYA
 Nama Kuasa : SUGIARTO SALIMAN, S.KOM.
 Alamat Kuasa : Jalan Rungkut Asri Tengah XV/9Surabaya
 60293Telp. : 031-8713999HP. :
 081615403999081615403999Email :
 dreamidpatent@gmail.com
 info@dreamid.com

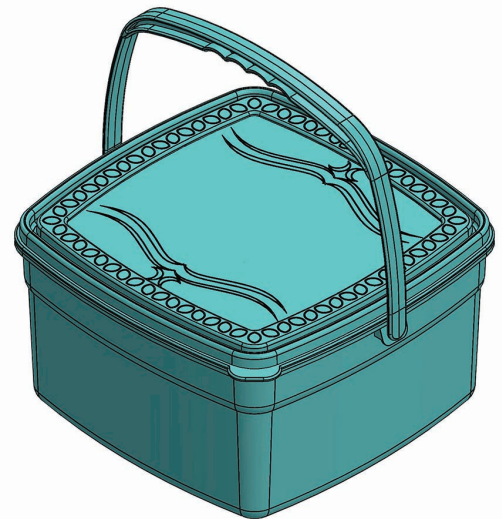

Nomor Permohonan : A00202002451
 Tanggal Penerimaan : 31-AUG-20
 Prioritas : -
 Kelas Locarno : 21-02
 Judul Desain : ALAT FITNESS MX LCF
 Nama Pemohon : HARIYANTO
 Alamat Pemohon : JL. ESBERG V E. 5 NO. 10, RT. 028 RW. 003,
 KEL. KARANGWIDORO, KEC. DAU, KAB.
 MALANG, JAWA TIMUR. ALAMAT SURAT
 MENYURAT: JL. RAYA KARANGWIDORO
 NO.10-12A, DUSUN NDORO, RT.026 RW.003
 DESA KARANGWIDORO, KEC. DAU, KAB.
 MALANG, JAWA TIMUR.

Pendesain : HARIYANTO
 Nama Kuasa : Lanny Setiawan MBA., M.Mgt., MA-LPC.,
 MA-LMFT.
 Alamat Kuasa : Pacific Patent Multiglobal DIPO Business
 Center Lt. 11, Jalan Jend. Gatot Subroto Kav.
 51-52, Jakarta Pusat- 10260 Indonesia



GAMBAR 1

Nomor Permohonan : A00202002452
 Tanggal Penerimaan : 31-AUG-20
 Prioritas : -
 Kelas Locarno : 21-02
 Judul Desain : ALAT FITNESS MX LPF
 Nama Pemohon : HARIYANTO
 Alamat Pemohon : JL. ESBERG V E. 5 NO. 10, RT. 028 RW. 003,
 KEL. KARANGWIDORO, KEC. DAU, KAB.
 MALANG, JAWA TIMUR. ALAMAT SURAT
 MENYURAT: JL. RAYA KARANGWIDORO
 NO.10-12A, DUSUN NDORO, RT.026 RW.003
 DESA KARANGWIDORO, KEC. DAU, KAB.
 MALANG, JAWA TIMUR.

Pendesain : HARIYANTO
 Nama Kuasa : Lanny Setiawan MBA., M.Mgt., MA-LPC.,
 MA-LMFT.
 Alamat Kuasa : Pacific Patent Multiglobal DIPO Business
 Center Lt. 11, Jalan Jend. Gatot Subroto Kav.
 51-52, Jakarta Pusat- 10260 Indonesia



GAMBAR 1

Nomor Permohonan : A00202002453
 Tanggal Penerimaan : 31-AUG-20
 Prioritas : -
 Kelas Locarno : 21-02
 Judul Desain : ALAT FITNESS MX LEF
 Nama Pemohon : HARIYANTO
 Alamat Pemohon : JL. ESBERG V E. 5 NO. 10, RT. 028 RW. 003,
 KEL. KARANGWIDORO, KEC. DAU, KAB.
 MALANG, JAWA TIMUR. ALAMAT SURAT
 MENYURAT: JL. RAYA KARANGWIDORO
 NO.10-12A, DUSUN NDORO, RT.026 RW.003
 DESA KARANGWIDORO, KEC. DAU, KAB.
 MALANG, JAWA TIMUR.

Pendesain : HARIYANTO
 Nama Kuasa : Lanny Setiawan MBA., M.Mgt., MA-LPC.,
 MA-LMFT.
 Alamat Kuasa : Pacific Patent Multiglobal DIPO Business
 Center Lt. 11, Jalan Jend. Gatot Subroto Kav.
 51-52, Jakarta Pusat- 10260 Indonesia



GAMBAR 1

Nomor Permohonan : A00202002454
 Tanggal Penerimaan : 31-AUG-20
 Prioritas : -
 Kelas Locarno : 21-02
 Judul Desain : ALAT FITNESS MX BCP
 Nama Pemohon : HARIYANTO
 Alamat Pemohon : JL. ESBERG V E. 5 NO. 10, RT. 028 RW. 003,
 KEL. KARANGWIDORO, KEC. DAU, KAB.
 MALANG, JAWA TIMUR. ALAMAT SURAT
 MENYURAT: JL. RAYA KARANGWIDORO
 NO.10-12A, DUSUN NDORO, RT.026 RW.003
 DESA KARANGWIDORO, KEC. DAU, KAB.
 MALANG, JAWA TIMUR.
 Pendesain : HARIYANTO
 Nama Kuasa : Lanny Setiawan MBA., M.Mgt., MA-LPC.,
 MA-LMFT.
 Alamat Kuasa : Pacific Patent Multiglobal DIPO Business
 Center Lt. 11, Jalan Jend. Gatot Subroto Kav.
 51-52, Jakarta Pusat- 10260 Indonesia



GAMBAR 1

Nomor Permohonan : A00202002455
 Tanggal Penerimaan : 31-AUG-20
 Prioritas : -
 Kelas Locarno : 26-06
 Judul Desain : DUDUKAN KIPAS UNTUK LAMPU LED
 SEPEDA MOTOR
 Nama Pemohon : HOSIANTA
 Alamat Pemohon : JL. KRENDANG SELATAN RT. 003 RW. 007,
 KEL. KRENDANG, KEC. TAMBORA,
 Pendesain : HOSIANTA
 Nama Kuasa : Lanny Setiawan MBA., M.Mgt., MA-LPC.,
 MA-LMFT.
 Alamat Kuasa : Pacific Patent Multiglobal DIPO Business
 Center Lt. 11, Jalan Jend. Gatot Subroto Kav.
 51-52, Jakarta Pusat- 10260 Indonesia



GAMBAR 1

Nomor Permohonan : A00202002456
 Tanggal Penerimaan : 31-AUG-20
 Prioritas : -
 Kelas Locarno : 09-03
 Judul Desain : KOTAK KEMASAN
 Nama Pemohon : HOSIANTA
 Alamat Pemohon : JL. KRENDANG SELATAN RT. 003 RW. 007,
 KEL. KRENDANG, KEC. TAMBORA
 Pendesain : HOSIANTA
 Nama Kuasa : Lanny Setiawan MBA., M.Mgt., MA-LPC.,
 MA-LMFT.
 Alamat Kuasa : Pacific Patent Multiglobal DIPO Business
 Center Lt. 11, Jalan Jend. Gatot Subroto Kav.
 51-52, Jakarta Pusat- 10260 Indonesia



GAMBAR 1

Nomor Permohonan : A00202002457
 Tanggal Penerimaan : 31-AUG-20
 Prioritas : -
 Kelas Locarno : 15-03
 Judul Desain : MESIN PEMOTONG RUMPUT TANIKA
 TNK-438 ER
 Nama Pemohon : Jonie Fery
 Alamat Pemohon : Jalan. Asahan No.6 Kel. Sidodadi, Kec. Medan
 Timur, Medan, Sumatera Utara.
 Pendesain : Jonie Fery
 Nama Kuasa : S.H., Kartika Binakasih
 Alamat Kuasa : A. Moehammad & Associates Jalan Raden
 Saleh No. 51A Cikini, Jakarta Pusat



Gambar 9

Nomor Permohonan : A00202002459
 Tanggal Penerimaan : 31-AUG-20
 Prioritas : -
 Kelas Locarno : 07-07
 Judul Desain : KERANJANG SERBAGUNA
 Nama Pemohon : Alvin Agus Agustina
 Alamat Pemohon : Bisni Park Kebon Jeruk Blok G6,
 RT.001/RW.005, Meruya Utara
 Pendesain : Alvin Agus Agustina
 Nama Kuasa : -
 Alamat Kuasa : -

Gambar 5



Nomor Permohonan : A00202002460
 Tanggal Penerimaan : 31-AUG-20
 Prioritas : -
 Kelas Locarno : 06-01
 Judul Desain : KURSI JONGKOK
 Nama Pemohon : Alvin Agus Agustina
 Alamat Pemohon : Bisni Park Kebon Jeruk Blok G6,
 RT.001/RW.005, Meruya Utara
 Pendesain : Alvin Agus Agustina
 Nama Kuasa : -
 Alamat Kuasa : -



Gambar 5

Nomor Permohonan : A00202002461
 Tanggal Penerimaan : 31-AUG-20
 Prioritas : -
 Kelas Locarno : 06-04
 Judul Desain : LEMARI
 Nama Pemohon : Alvin Agus Agustina
 Alamat Pemohon : Bisnis Park Kebon Jeruk Blok G-6
 RT.001/RW.005 Meruya Utara Jakarta Barat
 Pendesain : Alvin Agus Agustina
 Nama Kuasa : -
 Alamat Kuasa : -



Gambar 7

Nomor Permohonan : A00202002462
 Tanggal Penerimaan : 31-AUG-20
 Prioritas : -
 Kelas Locarno : 08-01
 Judul Desain : SEKOP PLASTIK
 Nama Pemohon : Edy tjahjadi
 Alamat Pemohon : Taman harapan indah blok a 16
 Pendesain : Edy tjahjadi
 Nama Kuasa : -
 Alamat Kuasa : -



Nomor Permohonan : A00202002463
 Tanggal Penerimaan : 31-AUG-20
 Prioritas : -
 Kelas Locarno : 23-04
 Judul Desain : PEMURNI UDARA
 Nama Pemohon : PT. SELARAS CITRA NUSANTARA PERKASA TBK
 Alamat Pemohon : Dusun Pasirangin, RT/RW: 003/004, Desa Pasirangin,
 Pendesain : IRENE NURSALIM
 Nama Kuasa : ICHWAN ANGGAWIRYA S.Sn., S.H., M.H.
 Alamat Kuasa : STC Senayan Lantai 3 No 169 Jalan Asia Afrika Jakarta



Nomor Permohonan : A00202002465
 Tanggal Penerimaan : 01-SEP-20
 Prioritas : -
 Kelas Locarno : 03-01
 Judul Desain : TAS MUKENA GANTUNG
 Nama Pemohon : Fitri Melinda
 Alamat Pemohon : Jl. Raya Petir Kp. Jengkol RT 003/RW 001, Banjarsari, Kecamatan Cipocok Jaya
 Pendesain : Fitri Melinda
 Nama Kuasa : -
 Alamat Kuasa : -



Nomor Permohonan : A00202002466
 Tanggal Penerimaan : 01-SEP-20
 Prioritas : -
 Kelas Locarno : 27-07
 Judul Desain : ROKOK ELEKTRIK
 Nama Pemohon : PT. MOVI VENTURA PRIMA
 Alamat Pemohon : Jl. Pulo Buaran Raya Kav. 1 Blok EE No. 4, Kawasan Industri Pulogadung, Kel. Jatinegara, Kec. Cakung, Jakarta Timur
 Pendesain : DIMASZ JEREMIA, VALESKA THERESIA ADIPUTRO
 Nama Kuasa : Sigit Nugraha S.H.,
 Alamat Kuasa : Ubud Village, Kintamani C1-25, Sudimara Timur, Ciledug, Tangerang, Banten 15150

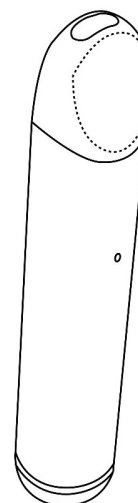

Nomor Permohonan : A00202002467
Tanggal Penerimaan : 01-SEP-20
Prioritas : 202030291837.2 10/06/2020 CN
Kelas Locarno : 14-02
Judul Desain : TOMBOL KEYBOARD (POLIGON)
Nama Pemohon : Ming Wu
Alamat Pemohon : Room 303, Unit 2, 1st Block, Jimazhuang Alley, Yingjiang District, Anqing, Anhui, 246000 China
Pendesain : Ming Wu(CN)
Nama Kuasa : Kelvin Wibawa S.H.,
Alamat Kuasa : Pondok Hijau Golf, Cluster Emerald, Jalan Emerald Selatan 2 No. 26, Gading Serpong, Tangerang 15810



Nomor Permohonan : A00202002468
Tanggal Penerimaan : 01-SEP-20
Prioritas : -
Kelas Locarno : 26-06
Judul Desain : LAMPU LED AYOTO A1-H4
Nama Pemohon : PT. TYTO LAMPU INDONESIA
Alamat Pemohon : RUKAN Palm Avenue I Blok H No. 27, Pegadungan, Kalideres, Jakarta Barat
Pendesain : JIANG, WEI(CN)
Nama Kuasa : Agus Nasrudin S.H.
Alamat Kuasa : UNITED PATENT OFFICE Jl. Celebration Boulevard Blok AA15 No. 29, Grand Wisata Bekasi 17510

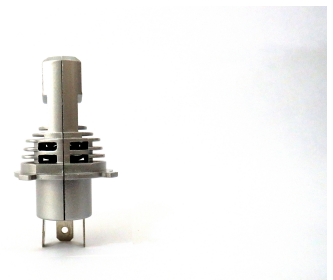

Nomor Permohonan : A00202002469
Tanggal Penerimaan : 01-SEP-20
Prioritas : -
Kelas Locarno : 26-06
Judul Desain : LAMPU LED AYOTO A1-H11
Nama Pemohon : PT. TYTO LAMPU INDONESIA
Alamat Pemohon : RUKAN Palm Avenue I Blok H No. 27, Pegadungan, Kalideres, Jakarta Barat
Pendesain : JIANG, WEI(CN)
Nama Kuasa : Agus Nasrudin S.H.
Alamat Kuasa : UNITED PATENT OFFICE Jl. Celebration Boulevard Blok AA15 No. 29, Grand Wisata Bekasi 17510



Nomor Permohonan : A00202002472
 Tanggal Penerimaan : 01-SEP-20
 Prioritas : 30-2020-0009732 04/03/2020 KR
 Kelas Locarno : 27-07
 Judul Desain : ROKOK ELEKTRIK
 Nama Pemohon : KT&G Corporation
 Alamat Pemohon : 71, Beotkkot-gil, Daedeok-gu, Daejeon,
 Republic of Korea
 Pendesain : KIM, Min Chul(KR)
 Nama Kuasa : Yenny Halim S.E., S.H., M.H.
 Alamat Kuasa : ACEMARK, Jl. Cikini Raya No. 58 G-H,
 Jakarta 10330, Indonesia

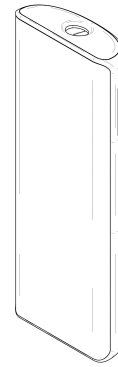

Gambar 1

Nomor Permohonan : A00202002473
 Tanggal Penerimaan : 01-SEP-20
 Prioritas : 202030291837.2 10/06/2020 CN
 Kelas Locarno : 14-02
 Judul Desain : TOMBOL KEYBOARD (POLIGON)
 Nama Pemohon : Ming Wu
 Alamat Pemohon : Room 303, Unit 2, 1st Block, Jimazhuang
 Alley, Yingjiang District, Anqing, Anhui,
 246000 China
 Pendesain : Ming Wu(CN)
 Nama Kuasa : Kelvin Wibawa S.H.,
 Alamat Kuasa : Pondok Hijau Golf, Cluster Emerald, Jalan
 Emerald Selatan 2 No. 26, Gading Serpong,
 Tangerang 15810



Nomor Permohonan : A00202002474
 Tanggal Penerimaan : 01-SEP-20
 Prioritas : -
 Kelas Locarno : 11-02
 Judul Desain : POT BAMBU
 Nama Pemohon : WILLIAM SUHARTONO UMBUL
 Alamat Pemohon : JL. LINGKUNGAN III RT.010 RW.009, TEGAL
 ALUR, KALIDERES
 Pendesain : WILLIAM SUHARTONO UMBUL
 Nama Kuasa : Hendrawati Santoso S.H.
 Alamat Kuasa : Komplek Gedung Rahardjo Blok 5E, Jalan Roa
 Malaka Utara No. 4-6,



Nomor Permohonan : A00202002476
 Tanggal Penerimaan : 01-SEP-20
 Prioritas : -
 Kelas Locarno : 11-02
 Judul Desain : POT KUMBANG
 Nama Pemohon : WILLIAM SUHARTONO UMBUL
 Alamat Pemohon : JL. LINGKUNGAN III RT. 010 RW. 009,
 TEGAL ALUR, KALIDERES
 Pendesain : WILLIAM SUHARTONO UMBUL
 Nama Kuasa : Hendrawati Santoso S.H.
 Alamat Kuasa : Komplek Gedung Rahardjo Blok 5E, Jalan Roa
 Malaka Utara No. 4-6,



Nomor Permohonan : A00202002478
 Tanggal Penerimaan : 01-SEP-20
 Prioritas : -
 Kelas Locarno : 25-01
 Judul Desain : UBIN KERAMIK ES 441
 Nama Pemohon : PT. UBIN KERAMIK KEMENANGAN JAYA
 Alamat Pemohon : Jalan Percetakan Negara Raya No. C.
 261-263, Kelurahan Rawasari, Kecamatan
 Cempaka Putih
 Pendesain : EDDY SUKAMTO, YATMONO UTOYO
 Nama Kuasa : Muchlis Mansur S.H.,
 Alamat Kuasa : Trisula Perwari Building, Jalan Menteng Raya
 No. 35, Jakarta Pusat 10340

ES 441



Gambar 2

Nomor Permohonan : A00202002479
 Tanggal Penerimaan : 01-SEP-20
 Prioritas : -
 Kelas Locarno : 25-01
 Judul Desain : UBIN KERAMIK RS 246
 Nama Pemohon : PT. UBIN KERAMIK KEMENANGAN JAYA
 Alamat Pemohon : Jalan Percetakan Negara Raya No. C.
 261-263, Kelurahan Rawasari, Kecamatan
 Cempaka Putih
 Pendesain : EDDY SUKAMTO, YATMONO UTOYO
 Nama Kuasa : Muchlis Mansur S.H.,
 Alamat Kuasa : Trisula Perwari Building, Jalan Menteng Raya
 No. 35, Jakarta Pusat 10340

RS 246



Gambar 2

Nomor Permohonan : A00202002481
 Tanggal Penerimaan : 01-SEP-20
 Prioritas : -
 Kelas Locarno : 09-05
 Judul Desain : KEMASAN
 Nama Pemohon : TB. RONNY ALLY AKBAR
 Alamat Pemohon : Medang Lestari Blok C.VI / B.23 Rt.007
 Rw.001 Kel. Medang, Kec. Pagedangan,
 Tangerang Banten
 Pendesain : TB. RONNY ALLY AKBAR
 Nama Kuasa : -
 Alamat Kuasa : -



Nomor Permohonan : A00202002482
 Tanggal Penerimaan : 01-SEP-20
 Prioritas : -
 Kelas Locarno : 09-03
 Judul Desain : KEMASAN ROKOK
 Nama Pemohon : MUHAMAD RIAS
 Alamat Pemohon : JL. ALAMSYAH RPN RT. 025 RW. 005 KEL.
 METRO KEC. METRO PUSAT, KOTA METRO
 PROVINSI LAMPUNG
 Pendesain : MUHAMAD RIAS
 Nama Kuasa : -
 Alamat Kuasa : -



Nomor Permohonan : A00202002483
 Tanggal Penerimaan : 02-SEP-20
 Prioritas : -
 Kelas Locarno : 25-01
 Judul Desain : UBIN KERAMIK RS 230
 Nama Pemohon : PT. UBIN KERAMIK KEMENANGAN JAYA
 Alamat Pemohon : Jalan Percetakan Negara Raya No. C.
 261-263, Kelurahan Rawasari, Kecamatan
 Cempaka Putih
 Pendesain : EDDY SUKAMTO, YATMONO UTOYO
 Nama Kuasa : Muchlis Mansur S.H.,
 Alamat Kuasa : Trisula Perwari Building, Jalan Menteng Raya
 No. 35, Jakarta Pusat 10340

RS 230



Gambar 2

Nomor Permohonan : A00202002484
Tanggal Penerimaan : 02-SEP-20
Prioritas : -
Kelas Locarno : 25-01
Judul Desain : UBIN KERAMIK RS 240
Nama Pemohon : PT. UBIN KERAMIK KEMENANGAN JAYA
Alamat Pemohon : Jalan Percetakan Negara Raya No. C.
261-263, Kelurahan Rawasari, Kecamatan
Cempaka Putih
Pendesain : EDDY SUKAMTO, YATMONO UTOYO
Nama Kuasa : Muchlis Mansur S.H.,
Alamat Kuasa : Trisula Perwari Building, Jalan Menteng Raya
No. 35, Jakarta Pusat 10340

RS 240



Gambar 2

Nomor Permohonan : A00202002485
Tanggal Penerimaan : 02-SEP-20
Prioritas : -
Kelas Locarno : 25-01
Judul Desain : UBIN KERAMIK RS 244
Nama Pemohon : PT. UBIN KERAMIK KEMENANGAN JAYA
Alamat Pemohon : Jalan Percetakan Negara Raya No. C.
261-263, Kelurahan Rawasari, Kecamatan
Cempaka Putih
Pendesain : EDDY SUKAMTO, YATMONO UTOYO
Nama Kuasa : Muchlis Mansur S.H.,
Alamat Kuasa : Trisula Perwari Building, Jalan Menteng Raya
No. 35, Jakarta Pusat 10340

RS 244



Gambar 2

Nomor Permohonan : A00202002486
Tanggal Penerimaan : 02-SEP-20
Prioritas : -
Kelas Locarno : 25-01
Judul Desain : UBIN KERAMIK ES 242
Nama Pemohon : PT. UBIN KERAMIK KEMENANGAN JAYA
Alamat Pemohon : Jalan Percetakan Negara Raya No. C.
261-263, Kelurahan Rawasari, Kecamatan
Cempaka Putih
Pendesain : EDDY SUKAMTO, YATMONO UTOYO
Nama Kuasa : Muchlis Mansur S.H.,
Alamat Kuasa : Trisula Perwari Building, Jalan Menteng Raya
No. 35, Jakarta Pusat 10340

RS 245



Gambar 2

Nomor Permohonan : A00202002487
 Tanggal Penerimaan : 02-SEP-20
 Prioritas : -
 Kelas Locarno : 25-01
 Judul Desain : UBIN KERAMIK RS 245
 Nama Pemohon : PT. UBIN KERAMIK KEMENANGAN JAYA
 Alamat Pemohon : Jalan Percetakan Negara Raya No. C.
 261-263, Kelurahan Rawasari, Kecamatan
 Cempaka Putih
 Pendesain : YATMONO UTOYO, EDDY SUKAMTO
 Nama Kuasa : Muchlis Mansur S.H.,
 Alamat Kuasa : Trisula Perwari Building, Jalan Menteng Raya
 No. 35, Jakarta Pusat 10340

RS 247



Gambar 2

Nomor Permohonan : A00202002488
 Tanggal Penerimaan : 02-SEP-20
 Prioritas : -
 Kelas Locarno : 25-01
 Judul Desain : UBIN KERAMIK RS 247
 Nama Pemohon : PT. UBIN KERAMIK KEMENANGAN JAYA
 Alamat Pemohon : Jalan Percetakan Negara Raya No. C.
 261-263, Kelurahan Rawasari, Kecamatan
 Cempaka Putih
 Pendesain : EDDY SUKAMTO, YATMONO UTOYO
 Nama Kuasa : Muchlis Mansur S.H.,
 Alamat Kuasa : Trisula Perwari Building, Jalan Menteng Raya
 No. 35, Jakarta Pusat 10340

RS 247



Gambar 2

Nomor Permohonan : A00202002489
 Tanggal Penerimaan : 02-SEP-20
 Prioritas : -
 Kelas Locarno : 26-05
 Judul Desain : PERANGKAT PENGENDALI PENCAHAYAAN
 LAMPU LED
 Nama Pemohon : UNIVERSITAS TELKOM
 Alamat Pemohon : Jl. Telekomunikasi Terusan Buah Batu
 Dayeuhkolot
 Pendesain : Dr. MAMAN ABDUROHMAN, ESTANANTO,
 S.T., M.Sc., M.B.A., MUHAMMAD AL
 MAKKY, S.Kom., M.T., RAMDHAN
 NUGRAHA, S.Pd., M.T., RAHMAT
 YASIRANDI, S.T., M.T., AULIA ARIF
 WARDANA, S.Kom., M.T.
 Nama Kuasa : -
 Alamat Kuasa : -



Nomor Permohonan : A00202002490
 Tanggal Penerimaan : 02-SEP-20
 Prioritas : -
 Kelas Locarno : 23-01
 Judul Desain : TANGKI PENAMPUNGAN TINJA
 Nama Pemohon : ROBERT TJAHA PRAMBADA
 Alamat Pemohon : Jl. Taman Sompok No. 16 Kel. Lamper Lor
 kec. Semarang Selatan
 Pendesain : ROBERT TJAHA PRAMBADA
 Nama Kuasa : Nurhidayah S.H
 Alamat Kuasa : Jl. Akasia No.100 Rt.03 Rw.03 Kel. Tajur Kec.
 Ciledug Tangerang 15152

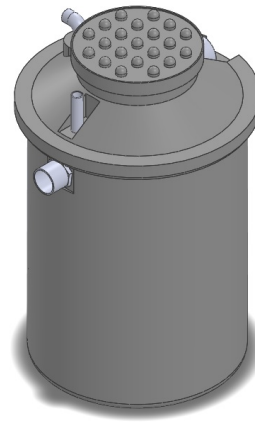

Nomor Permohonan : A00202002494
 Tanggal Penerimaan : 02-SEP-20
 Prioritas : -
 Kelas Locarno : 09-01
 Judul Desain : DESAIN KEMASAN OCA MIX
 Nama Pemohon : PT Petrokimia Gresik
 Alamat Pemohon : Jalan Jenderal Akhmad Yani, Gresik
 Pendesain : Digna Jatningsih
 Nama Kuasa : -
 Alamat Kuasa : -

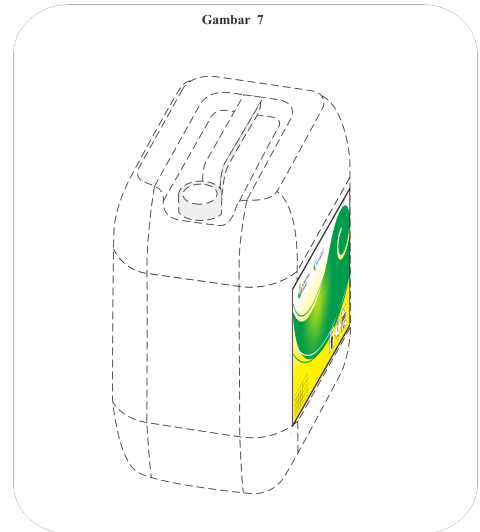

Nomor Permohonan : A00202002496
 Tanggal Penerimaan : 02-SEP-20
 Prioritas : -
 Kelas Locarno : 10-07
 Judul Desain : PENUTUP METERAN AIR
 Nama Pemohon : PT PIFI INDONESIA
 Alamat Pemohon : Jalan Cihanjuang Km 5,5 No. 202, RT : 002
 RW : 008 Kelurahan Cihanjuang, Kecamatan
 Parongpong Kabupaten Bandung Barat
 40559, Jawa Barat
 Pendesain : MAMAN
 Nama Kuasa : -
 Alamat Kuasa : -



Perspektif

Nomor Permohonan : A00202002498
 Tanggal Penerimaan : 02-SEP-20
 Prioritas : -
 Kelas Locarno : 11-02
 Judul Desain : POT ROMA GANTUNG
 Nama Pemohon : LIDIAWATY
 Alamat Pemohon : Taman Ratu Blok D 1 No.52, RT.006/RW.013,
 Kel. Duri Kepa, Kec. Kebon Jeruk, Jakarta
 Barat
 Pendesain : LIDIAWATY
 Nama Kuasa : Dra. Devi Yulian, S.H.
 Alamat Kuasa : Jalan Pangeran Jayakarta No. 117 Blok. C-4,
 Jakarta Pusat



Nomor Permohonan : A00202002499
 Tanggal Penerimaan : 02-SEP-20
 Prioritas : -
 Kelas Locarno : 02-99
 Judul Desain : ALAS LIUR DAN MUNTAH
 Nama Pemohon : Cynthia Aquarina S
 Alamat Pemohon : Jl. Kirai no 33. 005/004. Cipete Utara
 Pendesain : Cynthia Aquarina S
 Nama Kuasa : -
 Alamat Kuasa : -

BABY BURP & BIB
 Perspektif

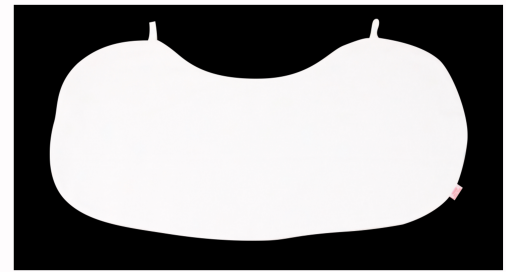

Nomor Permohonan : A00202002500
 Tanggal Penerimaan : 02-SEP-20
 Prioritas : -
 Kelas Locarno : 02-04
 Judul Desain : SOL SEPATU
 Nama Pemohon : Drs. GUNARATNA ANDY TANUSASMITA
 Alamat Pemohon : Gang Siti No.59, RT, 005, RW.006, Kel. Karanganyar, Kec. Astana Anyar Bandung
 Pendesain : Drs. GUNARATNA ANDY TANUSASMITA
 Nama Kuasa : H. Eko Tanuwiharja S.H.
 Alamat Kuasa : Komplek Banceuy Permai Kav. E-19 No. 27, Sumur Bandung, Kota Bandung, Jawa Barat 40111

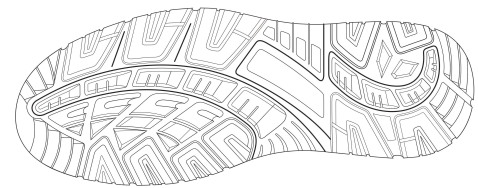

Nomor Permohonan : A00202002505
 Tanggal Penerimaan : 03-SEP-20
 Prioritas : -
 Kelas Locarno : 06-01
 Judul Desain : KURSI AVIATE
 Nama Pemohon : Universitas Kristen Petra
 Alamat Pemohon : Jl. Siwalankerto 121-131 Surabaya
 Pendesain : Laksmi Kusuma Wardani, S.Sn, Olivia Tirta Putri
 Nama Kuasa : -
 Alamat Kuasa : -



Nomor Permohonan : A00202002506
 Tanggal Penerimaan : 03-SEP-20
 Prioritas : -
 Kelas Locarno : 06-01
 Judul Desain : KURSI LENGGAH
 Nama Pemohon : Universitas Kristen Petra
 Alamat Pemohon : Jl. Siwalankerto 121-131 Surabaya
 Pendesain : Laksmi Kusuma Wardani, S.Sn., Jessica Tanaya
 Nama Kuasa : -
 Alamat Kuasa : -



Nomor Permohonan : A00202002509
 Tanggal Penerimaan : 03-SEP-20
 Prioritas : -
 Kelas Locarno : 14-03
 Judul Desain : ANTENA TELEVISI
 Nama Pemohon : SULENDRA
 Alamat Pemohon : Darmo Harapan 8/EB-22, Surabaya
 Pendesain : SULENDRA
 Nama Kuasa : Hari Purnomo Chandra B.Sc.,
 Alamat Kuasa : Jalan Kartini Nomor 88-A



Nomor Permohonan : A00202002510
 Tanggal Penerimaan : 03-SEP-20
 Prioritas : -
 Kelas Locarno : 24-04
 Judul Desain : ALAT MAKAN (DOT) DENGAN SISTEM PELEPASAN UDARA
 Nama Pemohon : Pravin Sakulsacha
 Alamat Pemohon : 73/4, Moo 1, Khaerie Krathumbaen Samutsakhon 74110 Thailand
 Pendesain : Sakulsacha PRAVIN(TH)
 Nama Kuasa : Maulitta Pramulasari S.Pd
 Alamat Kuasa : Sudirman Plaza, Plaza Marein Lantai 10E Jalan Jenderal Sudirman Kavling 76-78



Nomor Permohonan : A00202002511
 Tanggal Penerimaan : 04-SEP-20
 Prioritas : -
 Kelas Locarno : 23-01
 Judul Desain : KRAN
 Nama Pemohon : VERRI
 Alamat Pemohon : Jl. Prof. Dr. Hamka, RT 001/ RW 003, Kelurahan Larangan Utara, Kecamatan Larangan, Kota Tangerang, Provinsi Banten.
 Pendesain : Verri
 Nama Kuasa : Lice Verdiana Efdora S.H., M.H.
 Alamat Kuasa : ACEMARK, Jl. Cikini Raya No. 58 G-H, Jakarta 10330, Indonesia

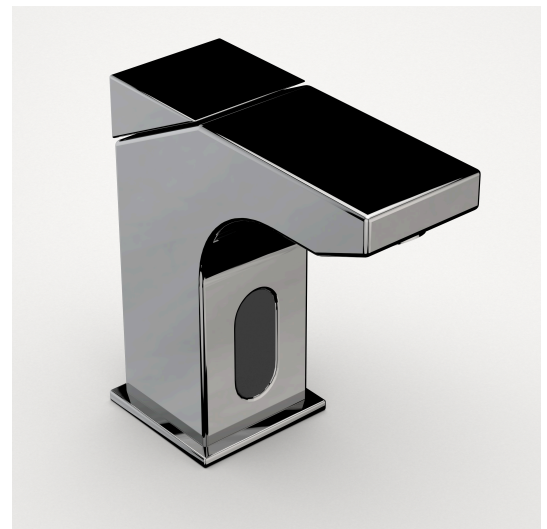

Nomor Permohonan : A00202002512
Tanggal Penerimaan : 04-SEP-20
Prioritas : -
Kelas Locarno : 23-01
Judul Desain : KRAN
Nama Pemohon : VERRI
Alamat Pemohon : Jl. Prof. Dr. Hamka, RT 001 / RW 003,
Kelurahan Larangan Utara, Kecamatan
Larangan, Kota Tangerang, Provinsi Banten.
Pendesain : Verri
Nama Kuasa : Lice Verdiana Efdora S.H., M.H.
Alamat Kuasa : ACEMARK, Jl. Cikini Raya No. 58 G-H,
Jakarta 10330, Indonesia

